

République Française
INSTITUT FRANÇAIS DU CHEVAL ET DE L'EQUITATION

STUD BOOK
DU CHEVAL
DE SELLE FRANÇAIS

VOLUME 41
NAISSANCES 2021

En vente sur le site de :
L'INSTITUT DU CHEVAL ET DE L'EQUITATION
www.ifce.fr

TABLE DES MATIÈRES

Présentation des listes et abréviations utilisées	V
Statistiques	XIII
Réglementation en vigueur	XIX
Production des étalons	1
Production des poulinières	183
Index des pères de poulinières	663
Liste alphabétique des éleveurs naisseurs de Selle Français en 2021	745
Index des produits	823

PRÉSENTATION DES LISTES
ET ABRÉVIATIONS UTILISÉES

PRÉSENTATION DES LISTES ET DES ABRÉVIATIONS UTILISÉES

Les listes et index figurant dans cet ouvrage sont classés suivant un ordre alphabétique différant légèrement de celui de l'alphabet national. Avant chaque lettre sortent les espaces blancs (), par exemple, LA VERDURE sera placée avant LAARISSA.

1. - LA LISTE DES ÉTALONS :

Y figurent tous les étalons qui sont soit :

- père d'un produit selle français né en 2021 et immatriculé à la date d'extraction des données du stud-book,
- père d'un produit selle français né antérieurement et n'ayant pu, suite à un problème dans son dossier, être immatriculé dans le stud-book de sa génération.

A la suite du nom de chaque étalon figurent :

- Le suffixe de son pays de naissance, s'il n'est pas né en France, sa robe, son année de naissance puis le département ou le pays dans lequel il a été élevé. Le cas échéant, les références du stud-book étranger auquel il est apparu à la naissance (étalons étrangers). L'identité de son ou de ses naisseurs.

- Ses origines.

- Ses indices en :

- compétitions équestres, calculés d'après les performances obtenues depuis 1972,
- en courses plates réservées aux anglo-arabes } calculés d'après les performances
- en courses plates réservées réservées aux AQPS } obtenues depuis 1970 :

- Le cas échéant, pour les étalons de pur sang, la mention « Gagnant CP » ou « Gagnant CO », d'après les performances transmises par France Galop.

- L'année de son entrée au haras (pour les étalons nés après 1971).

Le nombre total de ses produits immatriculés en France, le nombre total de ses produits selle français. Puis par discipline, le nombre de ses produits indicés en compétitions équestres chevaux de 1972 à 2021 et poneys de 1996 à 2021 (saut d'obstacles, concours complet et dressage), en courses de plat (total, réservées aux anglo-arabes, réservées aux AQPS) et à obstacles. Enfin, le nombre total de ses produits ayant été engagés en concours de modèle et allures, en compétition d'attelage, et en hunter.

- La liste par année de naissance, puis par ordre alphabétique de ses produits ayant soit :

- obtenu un meilleur indice individuel supérieur ou égal à 140 en :

- compétitions équestres chevaux,
- courses plates réservées aux anglo-arabes,
- courses plates réservées aux AQPS
- courses à obstacles

- et pour les produits de pur sang ayant été bon gagnant en :

- courses plates,
- courses à obstacles,

- La liste par année de naissance, puis ordre alphabétique de ses produits mâles devenus reproducteurs à leur tour. Pour les étalons en activité en 2022 sont indiqués l'identité et le numéro de téléphone de leur dernier propriétaire.

- Les informations : catégorie, lieu de stationnement et bilan de reproduction concernant l'année de monte 2021.

- La liste alphabétique des produits qui sont nés en 2020 (caractères gras), avec en regard de chacun, son sexe, sa robe et le nom de sa mère (caractères maigres). Le nom des produits dont la paternité peut-être

attribuée à plusieurs étalons est imprimé en italique, ces produits figurent dans la production des différents pères possibles.

- Les informations : catégorie, lieu de stationnement et bilan de reproduction concernant l'année de monte 2021.
- Enfin, s'il y a lieu, la catégorie et le lieu de stationnement de l'étalon enregistré pendant l'année de monte 2022, suivis de l'identité et des coordonnées de son propriétaire.

2. - LES LISTES DE POULINIÈRES

Y figurent toutes les juments étant soit :

- mère d'un produit selle français, né en 2021 et immatriculé à la date d'extraction des données du stud-book,
- mère d'un produit selle français, né avant 2021 et n'ayant pu, suite à un problème dans son dossier, être immatriculé à temps pour figurer dans le stud-book de sa génération,
- mère d'un produit selle français, né en 2022, dont la naissance a été enregistrée au SIRE à la date d'extraction des données du stud-book et dont le dossier ne présente pas d'anomalie susceptible de bloquer son immatriculation.

A la suite du nom de chaque mère, figurent :

- Le suffixe de son pays de naissance si elle n'est pas née en France. Sa robe, son année de naissance puis le département ou le pays dans lequel elle a été élevée. Le cas échéant, les références du stud-book étranger auquel elle est apparue à la naissance (si elle n'est pas née en France). L'identité de son ou de ses naisseurs.
- L'année de sa mise à la reproduction.
- Ses indices en compétitions équestres calculés d'après les performances obtenues depuis 1972, ses indices en courses plates réservées aux anglo-arabes calculés d'après les performances obtenues depuis 1970, la mention éventuelle d'une performance en course plate ou à obstacles (performances communiquées par France Galop).
- La liste par année de naissance de ses produits antérieurs particulièrement intéressants :
 - tout produit ayant obtenu un meilleur indice individuel supérieur à 120 en compétitions équestres chevaux depuis 1972 et produit de race autre que pur sang ayant obtenu un meilleur indice en courses plates qui leur sont réservées ou en courses à obstacles depuis 1970,
 - produits de pur sang gagnants en courses plates ou à obstacles depuis 1970 (performances communiquées par France Galop),
 - produits mâles devenus étalons nationaux ou privés.

Pour chacun d'entre eux figurent : nom, pourcentage de sang arabe, sexe, robe, nom du père et race (s'il n'est pas selle française), performances :

- blup en compétitions équestres s'ils sont positifs avec un coefficient de détermination supérieur ou égal à 0,40,
- meilleur indice individuel,
- libellé "Gagnant CP" ou "Gagnant CO" s'il y a lieu,
- éventuellement libellé "Etalon" suivi de l'identité et du numéro de téléphone du dernier propriétaire enregistré si l'étalon est actif en 2022.
- Le produit selle français qu'a eu la poulinière en 2021 avec son nom, sa date de naissance (jour, mois), son sexe, sa robe, ses Blup en compétitions équestres (s'ils sont positifs avec un coefficient de détermination supérieur ou égal à 0,20), le nom de son père et sa race s'il n'est pas selle français, le département dans lequel il a été élevé et l'identité de son ou de ses naisseurs.
- Le produit selle français né en 2022 si la déclaration de sa naissance a été enregistrée au SIRE avant la date d'extraction des données nécessaires à la réalisation du stud-book. Dans ce cas, après le libellé "Naissance déclarée", figurent la date de naissance (jour mois) du poulain, son sexe, sa robe présumée, ses Blup en compétitions équestres (s'ils sont positifs avec un coefficient de détermination supérieur ou égal à 0,20), le nom de son père et sa race s'il n'est pas selle français, le département dans lequel il est élevé et l'identité de son ou de ses naisseurs
- Lorsqu'il n'y a pas de produit selle français, le résultat de la saillie ayant eu lieu en 2021 s'il est connu à la date d'édition du stud-book.

- Le nom et la race de l'étalon par lequel la jument a été saillie en 2022, si la déclaration de premier saut est parvenue au SIRE avant la date d'édition du stud-book.

3. - L'INDEX DES PÈRES DE MÈRES :

Pour chaque étalon, père d'une jument parue dans l'une des listes de poulinières, figurent son nom, ses origines, ses performances, puis la liste de ses filles avec le numéro de page où elles paraissent avec leur production.

4. - L'INDEX DES NAISSEURS :

Seuls apparaissent les naisseurs et les co-naisseurs des produits de l'année de référence.

Les adresses publiées correspondent, pour chacune, à l'adresse à laquelle a été envoyé le dernier document d'accompagnement édité, pour un produit né chez cette personne, avant l'extraction des données nécessaires à la réalisation du stud-book.

5. - L'INDEX DES PRODUITS :

A côté du nom de chaque produit apparaissent les numéros de page où il figure dans la partie Etalons sous son père et dans la partie Poulinières sous sa mère. Sur une deuxième ligne figurent les noms de ses parents.

Les produits qui ne paraissent que dans la rubrique « produits étalons » ou « meilleurs produits gagnants » sous un étalon ou sous une poulinière ne sont suivis que de la seule page où ils figurent sous le reproducteur concerné. Seul le nom de ce reproducteur est alors mentionné.

6. - ABRÉVIATIONS CONCERNANT LES PAYS ETRANGERS

SUFFIXE	PAYS	SUFFIXE	PAYS
AD	ANDORRE	CI	COTE D'IVOIRE
AE	EMIRATS ARABES UNIS	CL	CHILI
AF	AFGHANISTAN	CM	CAMEROUN
AG	ANTIGUA ET BARBADE	CN	CHINE
AI	ANGUILLA	CO	COLOMBIE
AL	ALBANIE	CR	COSTA RICA
AN	ANTILLES NEERLANDAISES	CS	SERBIE ET MONTENEGRO
AO	ANGOLA	CU	CUBA
AR	ARGENTINE	CV	CAP VERT
AT	AUTRICHE	CY	CHYPRE
AU	AUSTRALIE	CZ	REPUBLIQUETCHEQUE
BA	BOSNIE-HERZEGOVINE	DD	ALLEMAGNE
BB	BARBADE	DE	ALLEMAGNE
BD	BANGLADESH	DJ	DJIBOUTI
BE	BELGIQUE	DK	DANEMARK
BF	BURKINA FASO	DM	DOMINIQUE
BG	BULGARIE	DO	REPUBLIQUE DOMINICAINE
BH	BAHREIN	DZ	ALGERIE
BI	BURUNDI	EC	EQUATEUR
BJ	BENIN	EE	ESTONIE
BM	BERMUDES	EG	EGYPTE
BN	BRUNEI DARUSSALAM	EM	EN MER
BO	BOLIVIE	ES	ESPAGNE
BR	BRESIL	ET	ETHIOPIE
BS	BAHAMAS	FI	FINLANDE
BT	BHOUTAN	FJ	FIDJI
BW	BOTSWANA	FK	ILES FALKLAND
BZ	BELIZE	FR	FRANCE
CA	CANADA	GA	GABON
CB	CARAIBES	GB	GRANDE-BRETAGNE
CF	REPUBLIQUE CENTRAFICAINE	GD	GRENADE
CG	CONGO	GE	GEORGIE
CH	SUISSE	GH	GHANA
		GI	GIBRALTAR
		GM	GAMBIE
		GN	GUINEE

SUFFIXE	PAYS	SUFFIXE	PAYS
GQ	GUINEE EQUATORIALE	PA	PANAMA
GR	GRECE	PC	ILES PACIFIQUES
GT	GUATEMALA	PE	PEROU
GW	GUINEE BISSAU	PF	POLYNESIE FRANCAISE
GY	GUYANE	PG	NOUVELLE GUINEE
HK	HONG-KONG	PH	PHILIPPINES
HN	HONDURAS	PK	PAKISTAN
HR	CROATIE	PL	POLOGNE
HT	HAITI	PR	PORTO RICO
HU	HONGRIE	PT	PORTUGAL
ID	INDONESIE	PY	PARAGUAY
IE	IRLANDE	QA	QATAR
IL	ISRAEL	RO	ROUMANIE
IN	INDE	RU	RUSSIE
IQ	IRAQ	RW	RWANDA
IR	IRAN	SA	ARABIE SAOUDITE
IS	ISLANDE	SB	ILES SALOMON
IT	ITALIE	SC	SEYCHELLES
JM	JAMAIQUE	SD	SOUDAN
JO	JORDANIE	SE	SUEDE
JP	JAPON	SG	SINGAPOUR
KE	KENYA	SI	SLOVENIE
KH	CAMBODGE	SK	SLOVAQUIE
KI	KIRIBATI	SL	SIERRA LEONE
KM	COMORES	SM	SAN-MARIN
KN	SAINT KITTS ET NEVIS	SN	SENEGAL
KP	COREE (REPUBLIQUE DEMOCRATIQUE)	SO	SOMALIE
KR	COREE (REPUBLIQUE)	SR	SURINAM
KW	KOWEIT	ST	SAOTOME ET PRINCIPE
KY	ILES CAIMANES	SU	URSS
KZ	KAZAKHSTAN	SV	SALVADOR
LA	LAOS	SY	SYRIE
LB	LIBAN	SZ	SWAZILAND
LC	SAINTE LUCIE	TD	TCHAD
LI	LIECHTENSTEIN	TG	TOGO
LK	SRI LANKA	TH	THAILANDE
LR	LIBERIA	TM	TURKMENISTAN
LS	LESOTHO	TN	TUNISIE
LT	LITUANIE	TO	TONGA
LU	LUXEMBOURG	TR	TURQUIE
LV	LETONNIE	TT	TRINIDAD ETTOBAGO
LY	LIBYE	TV	TUVALU
MA	MAROC	TW	TAIWAN
MC	MONACO	UA	UKRAINE
MG	MADAGASCAR	UG	OUGANDA
ML	MALI	US	ETATS UNIS D'AMERIQUE
MM	MYANMAR	UY	URUGUAY
MN	MONGOLIE	UZ	OUZBEKISTAN
MO	MACAO	VA	VATICAN
MR	MAURITANIE	VC	SAINT VINCENT ET GRENADINES
MT	MALTE	VE	VENEZUELA
MU	ILE MAURICE	VG	ILES VIERGES BRITANNIQUES
MV	MALDIVES	VN	VIET NAM
MW	MALAWI	VU	VANUATU
MX	MEXIQUE	WS	SAMOA
MY	MALAISIE	YE	YEMEN
MZ	MOZAMBIQUE	YU	YOUGOSLAVIE
NE	NIGER	ZA	AFRIQUE DU SUD
NG	NIGERIA	ZM	ZAMBIE
NI	NICARAGUA	ZR	ZAIRE
NL	PAYS-BAS	ZW	ZIMBABWE
NO	NORVEGE		
NP	NEPAL		
NR	NAURU		
NZ	NOUVELLE ZELANDE		
OM	OMAN		

7. - ABRÉVIATIONS CONCERNANT LES RACES DES ANIMAUX :

aa	: Anglo-Arabe (Section I)	ish	: Irish sport horse
ac	: Anglo-Arabe de Complément (Section I)	kwpn	: Kon. warm paard nederland
aa	: Anglo-Arabe (section II)	lip	: Lipizzan
aacr	: Anglo-Arabe de croisement	meckl	: Meklenburger
ab	: Arabe barbe	mer	: Cheval de merens
ac	: Anglo-Arabe de Complément (Section II)	nc	: Non constatée (croisement ps par oi)
aes	: Anglo-europ sport horse	nfvh	: Norwegian
aph	: Aph-australien perf horse	nzsh	: New zealand sporthorse
appal	: Appaloosa	oc	: Origine constatée
aqps	: Cheval autre que pur sang	oe	: Origine étrangère
ar	: Pur sang arabe	oes	: Origine étrangère selle
at	: Akhal teke	oi	: Origine inconnue
awb	: Australian warmblood	old	: Oldenburger
awr	: American warmblood	oncs	: Origine non constatée Selle
ba	: Barbe	paint	: Paint horse
bawue	: Wurttemberger	pre	: Pura raza espanola
bh	: Brasileiro de hipismo	ps	: Pur sang anglais
brdb	: Brandburger	qh	: Quarter horse
bw	: British warmblood	rhdl	: Rheinisches warmbult
bwp	: Belgian warmblood	ri	: Race inconnue
bywbl	: Bayerischts warmblut	rm	: Rocky mountain
cam	: Camargue	sahna	: Sachsen-anhalten
casp	: Caspian horse	saw	: South african warmblood
cast	: Cheval de Castillon	sbs	: Cheval de sport belge
cde	: Caballo deporte espanol	se	: Cheval de selle étranger
cdm	: Caballo deportivo mexican	sfa	: Selle français livre A
ch	: Ch-warmblut sportpferd	sfb	: Selle français livre B
crème	: Cheval crème	sh	: Shire
cs	: Cheval de Selle	sha	: Shagya
csha	: Canadian sport horse	shb	: British sport horse
cw	: Canadian warmblood	si	: Sella italiano
dp	: Deutsche pferde	sl	: Selle luxembourgeois
dwb	: Danish warmblood	sw	: Sachisches warmbult
fri	: Cheval frison	swb	: Swedish warmblood
fsf	: Cheval facteur de selle français	tf	: Trotteur français
fwb	: Finnish warmblood	thu	: Thuringer
h	: Hessen horse	trak	: Trakehner
han	: Hannoveraner	westf	: Westfalen riding horse
hen	: Cheval Henson	z	: Zangersheide
holst	: Holsteiner warmbult	zw	: Zw bruecker
hsh	: Hungarian sport horse		
ic	: Irish cob		
is	: Islandais		

8. - ABRÉVIATIONS CONCERNANT LES ROBES DES ANIMAUX :

al aub	: alezan aubérisé	alztac	: alezan tâcheté
al bru	: alezan brûlé	appalo	: appaloosa
al com	: alezan comtois	aub/gr	: aubère ou gris
al crl	: alezan crins lavés	aubere	: aubère
al cui	: alezan cuivré	b/b br	: bai ou bai brun
al fon	: alezan foncé	bai	: bai
al rub	: alezan rubican	bai bf	: bai brun foncé
al z	: alezan zain	bai br	: bai brun
al/gri	: alezan ou gris	bai cl	: bai clair
alezan	: alezan	bai f.	: bai foncé
alzcap	: alezan capé	bai r.	: bai rubican
alzmel	: alezan mélangé	bai z.	: bai zain
alzpie	: alezan pie	baicap	: bai capé

baicer	: bai cerise	isamel	: isabelle mélangé
baicrl	: bai crins lavés	isapie	: isabelle pie
baimel	: bai mélangé	isatac	: isabelle tâcheté
baipie	: bai pie	leop	: léopard
baitac	: bai tâcheté	louvet	: louvet
bb/alb	: bai brun ou alezan brulé	noicap	: noir capé
bb/gri	: bai brun ou gris	noimel	: noir mélangé
blanc	: blanc	noipan	: noir pangaré
caflai	: café au lait	noir	: noir
capmau	: cap de maure	noirmt	: noir mal teint
chocap	: chocolat capé	noirpi	: noir pie
choco	: chocolat	noitac	: noir tâcheté
chomel	: chocolat mélangé	npacap	: noir pangaré tâcheté
chopie	: chocolat pie	npamel	: noir pangaré mélangé
chotac	: chocolat tâcheté	npapie	: noir pangaré pie
crecap	: crème capé	palcap	: palomino capé
creme	: crème	palmel	: palomino mélangé
crepie	: crème pie	palom	: palomino
cretac	: crème tâcheté	palpie	: palomino pie
dun	: dun	paltac	: palomino tâcheté
gr cl	: gris clair	pialz	: pie alezan
gr fer	: gris fer	pie	: pie
gr fon	: gris foncé	piebai	: pie bai
gr mou	: gris moucheté	pigris	: pie gris
gr rou	: gris rouané	pinoir	: pie noir
gr tou	: gris tourterelle	pirou	: pie rouan
gr tru	: gris truité	rouan	: rouan
gr vin	: gris vineux	soucap	: souris capé
gr cap	: gris capé	soumel	: souris mélangé
gripie	: gris pie	soupie	: souris pie
gris	: gris	souris	: souris
gritac	: gris tâcheté	soutac	: souris capé
indet	: indéterminé	taccap	: tâcheté capé
isabel	: isabelle	tache	: tâcheté
isacap	: isabelle capé	tacpie	: tâcheté pie

9. - ABRÉVIATIONS CONCERNANT LES PERFORMANCES :

AA	: Courses plates réservées aux Anglo-arabes
BCC	: Blup pour l'aptitude au concours complet d'équitation.
BDR	: Blup pour l'aptitude au concours de dressage.
BSO	: Blup pour l'aptitude au saut d'obstacles.
CC	: Concours complet d'équitation
CO	: Courses à obstacles
DR	: Concours de Dressage
ESO	: Cheval français gagnant en compétition internationale officielle (CSO, CCE, DRESSAGE) sous couleurs étrangères. Mention équivalente à un meilleur indice individuel annuel égal à 140.
IAA	: Meilleur indice individuel en courses plates réservées aux anglo-arabes.
ICC	: Meilleur indice individuel en concours complet d'équitation.
ICO	: Meilleur indice individuel en courses à obstacles.
IDR	: Meilleur indice individuel en concours de dressage.
IRE	: Meilleur indice combiné de carrière en raids équestres d'endurance sur performances obtenues de 2002 à l'année indiquée entre parenthèses à côté de l'indice.
ISF	: Meilleur indice individuel en courses plates réservées aux AQPS.
ISO	: Meilleur indice individuel en concours de saut d'obstacles.

- JAT : Cheval ayant été qualifié pour la finale jeunes chevaux de concours d'attelage, ce libellé est suivi du nombre d'années pendant lesquelles a été obtenue cette qualification.
- JCC : Cheval ayant été qualifié pour la finale jeunes chevaux de concours complet d'équitation, ce libellé est suivi de l'âge auquel a été obtenue cette qualification.
- JDR : Cheval ayant été qualifié pour la finale jeunes chevaux de concours de dressage, ce libellé est suivi de l'âge auquel a été obtenue cette qualification.
- JHU : Cheval ayant été qualifié pour la finale jeunes chevaux de hunter, ce libellé est suivi de l'âge auquel a été obtenue cette qualification.
- JRE : Cheval ayant été qualifié pour les finales jeunes chevaux en raids équestres d'endurance, ce libellé est suivi de l'âge auquel a été obtenu cette qualification.
- JSO : Cheval ayant été qualifié pour la finale jeunes chevaux de saut d'obstacles, ce libellé est suivi de l'âge auquel a été obtenue cette qualification.
- RE : Raids équestre d'endurance.
- SO : Concours de saut d'obstacles

Les indices individuels sont suivis, entre parenthèses, de l'année de performance.

Le Blup est suivi, entre parenthèses, d'un coefficient de détermination qui mesure la précision de cet indice.

 **POUR EN SAVOIR PLUS :**

Sur les chevaux ne figurant pas dans cet ouvrage, veuillez consulter sur Internet :
www.ifce.fr

**LIBRAIRIE
DE L'INSTITUT FRANÇAIS DU CHEVAL
ET DE L'EQUITATION
E.N.PH
61310 LE PIN AU HARAS**

STATISTIQUES

STATISTIQUES CONCERNANT LA RACE SELLE FRANCAIS EN FRANCE arrêtées à la date du 17 mars 2022

Les définitions et principes suivants ont été appliqués.

NOMBRE D'ETALONS EN ACTIVITE

Dans les statistiques par circonscription des Haras Nationaux (tableau 6), un étalon muté d'une circonscription à une autre en cours de monte a été compté dans les deux avec le nombre de juments saillies dans chacune d'elles.

Dans les statistiques concernant la « France entière » (tableau 1, 4 et total du tableau 6), un étalon muté ne figure qu'une seule fois.

NOMBRE DE JUMENTS SAILLIES

Les juments saillies par plusieurs étalons ne sont comptées qu'une seule fois, dans la catégorie et la race correspondant au dernier étalon.

Dans le tableau 5 contrairement aux autres, les juments facteur de selle français ne sont pas comptabilisées avec les juments SF.

NOMBRE DE PRODUITS

Seuls sont pris en compte les produits dont le document d'accompagnement a été édité à la date du 17 mars 2022.

Le lecteur peut obtenir des statistiques plus détaillées et plus récentes en s'adressant à :

INSTITUT FRANÇAIS DU CHEVAL ET DE L'EQUITATION

S.I.R.E.

B.P. 3

19231 ARNAC-POMPADOUR Cedex

Mail : info@ifce.fr

1 - EVOLUTION DES EFFECTIFS DE LA RACE SELLE FRANÇAIS DE 2000 A 2021 :

Années	Produits SF inscrits au :		Total	Etalons SF en activité			Poulinières SF saillies
	Livre A	Livre B		H.N.	Privés	Total	
2000	8 286	579	8 865	197	410	607	13 777
2001	8 512	597	9 109	188	474	662	14 079
2002	8 513	708	9 221	156	422	578	14 678
2003	8 840	793	9 633	145	413	558	14 897
2004	8 367	949	9 316	128	418	546	14 779
2005	8 062	1 150	9 212	107	405	512	14 737
2006	6 165	1 932	8 097	118	399	517	14 573
2007	6 517	1 632	8 149	105	418	523	14 860
2008	6 249	2 069	8 318	101	408	509	14 951
2009			8 151	94	427	521	14 158
2010			7 414	91	435	526	13 434
2011			7 570	100	420	520	12 631
2012			7 112	86	419	505	11 485
2013			6 457	52	417	463	10 315
2014			5 517	28	438	461	9 989
2015			5 728	2	449	451	10 097
2016			5 973		464	464	10 445
2017			6 379		468	468	10 384
2018			6 6658		468	468	10 435
2019			6 821		512	512	10 391
2020			6 973		508	508	10 859
2021			[7 274]		544	544	12 000

Selon les documents enregistrés à la date du 17 mars 2022.

[] = prévisions – A partir des naissances 2009, la distinction Livre A/ Livre B n'existe plus

H.N. = Etalon ayant France Haras ou l'IFCE pour mandataire

Privé = Etalon ayant un mandataire particulier

2 - EVOLUTION PAR RACE DU NOMBRE DE JUMENTS DESTINEES A LA PRODUCTION DE SELLE FRANCAIS DE 2000 A 2021 :

Années	Nombre par race de juments saillies pour la production de SF						Total
	PS	TF	AR	AA	SF	Autres	
2000	468	25	5	458	9 863	55	10 874
2001	345	23	9	450	9 714	60	10 601
2002	363	21	3	490	9 727	49	10 653
2003	324	15	2	289	9 102	50	9 782
2004	252	29	3	310	9 729	78	10 401
2005	300	172		396	12 074	370	13 312
2006	271	180		418	11 831	442	13 142
2007	285	191		364	11 917	454	13 211
2008	213	177	1	352	12 089	538	13 370
2009	214	148	-	349	11 038	529	12 320
2010	198	122		396	10 780	684	12 180
2011	189	95		350	10 218	735	11 587
2012	140	76	-	253	8 941	726	10 136
2013	124	75	-	264	8 343	828	9 634
2014	114	50	2	256	8 190	778	9 390
2015	114	54		175	8 271	845	9 459
2016	106	49	2	175	8 572	931	9 835
2017	125	47	5	214	8 683	1 042	10 116
2018	139	64	5	260	8 836	1 194	10 498
2019	138	82	5	265	8 915	1 283	10 688
2020	153	68	3	252	9 445	1 404	11 325
2021	169	80	2	299	10 362	1 674	12 586

Selon les documents enregistrés à la date du 17 mars 2022.

Dans la colonne AA figurent les juments Anglo-Arabs et Anglo-Arabs de complément.

3 - NOMBRE ET REPARTITION DES SAILLIES DESTINEES A LA PRODUCTION DE SELLE FRANÇAIS : MONTE 2021

Jument	PS	AR	AA	TF	FSF	SF	Total	%
Etalon								
PS					2	2	4	0,0
AA				1		2	3	0,0
FSF	52	1	126	16	441	4 941	5 577	44,3
SF	117	1	173	63	1 231	5 417	7 002	55,6
Total	169	2	299	80	1 674	10 362	12 586	100
%	1,3	0,0	2,4	0,6	13,3	82,3	100	

Selon les documents enregistrés à la date du 17 mars 2022.

Dans la colonne AA figurent les juments Anglo-Arabes, Anglo-Arabes de complément, Anglo-Arabe de croisement et demi sang anglo-arabe.

Juments :

En 2021, plus de 82% des juments destinées à produire du SF sont elles-mêmes des Selle Français. Viennent ensuite dans l'ordre, les poulinières facteur de Selle Français puis les anglo-arabes, les poulinières de pur sang, les trotteuses et les Arabes.

Étalons :

Les saillies destinées à produire des SF ont été assurées en 2021 en majorité par des étalons SF (55 %), pour plus de 44 % par des étalons facteurs de selle français, 0,3 % par des étalons Anglo-Arabes. L'utilisation des étalons de pur sang est exceptionnelle.

4 - UTILISATION DES ÉTALONS SELLE FRANÇAIS : MONTE 2021

Étalons Selle Français en activité en 2021	Juments saillies par des étalons SF pour produire des chevaux d'appellation :					Total	Nombre moyen par étalon
	SF	OC	AA et DSAA	AQPS	Autre		
544	7 002	362	74	22	402	7 862	14,45
% de leur activité	89,1	4,6	0,9	0,3	5,1	100	

Selon les documents enregistrés à la date du 17 mars 2022.

A partir des naissances 2010, l'appellation « cheval de selle » n'existe plus, elle est remplacée par « Origine constatée ».

5 - UTILISATION DES POULINIÈRES SELLE FRANÇAIS : MONTE 2021

Saillies effectuées sur des juments SF pour produire en :						Total	%
SF	AA	AQPS	DSA	OC	Autre		
10 362	275	220	1	135	1 007	12 000	100
86,4	2,3	1,8	0,0	1,1	8,4	100	

Selon les documents enregistrés à la date du 17 mars 2022.

**6 - REPARTITION PAR REGION DES EFFECTIFS DE SELLE FRANCAIS :
 NAISSANCES 2020, ETALONS ET POULINIÈRES EN ACTIVITE EN 2021 :**

Région du lieu d'élevage ou du lieu de saillie	Produits nés en 2020	Etalons SF en activité en 2021	Poulinières SF saillies en 2021	
			pour produire en SF	Total
Auvergne-Rhône-Alpes	571	160	997	1 135
Bourgogne-Franche-Comté	495	129	662	863
Bretagne	541	129	731	820
Centre-Val-de-Loire	329	105	370	410
Corse	1	-	-	-
Dép. et Terr. d'Outre-Mer	3	2	2	5
Etranger	5	-	-	-
Grand-Est	574	148	886	971
Hauts-de-France	451	104	515	608
Ile de France	158	63	165	196
Normandie	2 148	260	3 510	3 918
Nouvelle-Aquitaine	643	162	1 016	1 181
Occitanie	290	112	427	537
Pays-de-Loire	688	152	828	1 048
Provence-Alpes-Côte-d'Azur	76	55	105	128
Total	6 973	544	10 362	12 000

Selon les documents enregistrés à la date du 17 mars 2022

Les étalons sont comptés dans chaque région où ils ont sailli au moins une jument, mais une seule fois dans le total.

RÉGLEMENTATION EN VIGUEUR
EN 2022

**La réglementation en vigueur est consultable en ligne sur le site www.ifce.fr
rubrique Sire & Démarches, Règlementation.**

**REGLEMENT TECHNIQUE DU STUD-BOOK SELLE FRANCAIS
2022**

PREAMBULE

Le Stud-Book Selle Français est agréé comme Organisme de Sélection pour les équidés de race Selle Français par arrêté du Ministère de l'Agriculture et de l'Alimentation du 16 Octobre 2018. Ses missions sont d'assurer la gestion, la sélection de la race Selle Français et la tenue du livre généalogique en France et dans les Etats Membres de l'Union Européenne pour lesquels une demande d'extension géographique d'activité a été effectuée et acceptée conformément aux dispositions de l'article 12 du Règlement UE 2016/1012.

Afin de réaliser ces missions, le Stud-Book Selle Français met en place et gère un programme de sélection qui définit les règles d'appartenance à la race et les règles de sélection et de gestion des reproducteurs

Il développe des services de caractérisation et d'évaluation des chevaux ainsi que des outils d'information génétique nécessaires à la gestion des accouplements. Ces services sont réservés aux sujets inscrits au programme d'élevage et de sélection.

Le présent règlement fixe les conditions d'inscription au livre généalogique de la race Selle Français ainsi que les normes de qualification et les conditions sanitaires applicables aux reproducteurs. Il est établi par Le Conseil d'Administration du Stud-Book Selle Français.

Les concours d'élevage participent à la sélection et à la mise en valeur des reproducteurs Selle Français.

Par convention, l'« Institut français du cheval et de l'équitation » (IFCE) est chargé de l'application de certaines dispositions et de l'émission des documents d'identification par délégation du Stud-Book Selle Français.

1. ORGANISATION GÉNÉRALE DU LIVRE GÉNÉALOGIQUE

Le Stud-Book français du cheval Selle Français comprend :

- 1) Un répertoire des étalons approuvés à produire dans la race.
- 2) Un répertoire des juments destinées à produire dans la race.
- 3) Un répertoire des poulains inscrits au titre de l'ascendance.
- 5) Un répertoire des animaux inscrits à titre initial.
- 6) Une liste des naisseurs de chevaux Selle Français.
- 7) Une liste des animaux exportés.

Lors de l'édition périodique du Livre Généalogique, n'apparaissent que les reproducteurs ayant eu un produit inscriptible au Livre Généalogique dans la période de référence.

Les chevaux inscrits au Livre Généalogique de la race Selle Français en tant que SFA et SFB avant le 1^{er} janvier 2009 sont considérés comme SF..

2. INSCRIPTION AU LIVRE GÉNÉALOGIQUE DE LA RACE SELLE FRANÇAIS

Les inscriptions au Livre Généalogique de la race Selle Français se font au titre de l'ascendance ou à titre initial.

Pour les chevaux inscrits sur ascendance (y compris à titre rétroactif) ou à titre initial, des qualifications reposant sur le modèle, les allures, les performances, la descendance, les indices, les index, et la génétique (courants de sang ; lignées maternelles ...) peuvent être créées et délivrées selon les modalités décrites dans le règlement des concours d'élevage et de caractérisation du Stud-Book Selle Français.

2.1 Sur ascendance

Pour être inscrit dans le Livre Généalogique de la race Selle Français, tout produit doit être issu :

- de deux reproducteurs SF ou,
- d'un reproducteur SF et d'un facteur de SF ou,
- d'un étalon approuvé SF et d'une jument labellisée SF ou,
- à partir des naissances 2018, d'un étalon approuvé SF et d'une jument inscrite dans le Livre Généalogique d'une race constitutive du « Selle Français Originel » : Pur Sang, AQPS, Arabe (y compris Demi-Sang Arabe), Anglo-Arabe (y compris Demi Sang Anglo-Arabe et Anglo-Arabe de Croisement), Trotteur Français, Cheval de Sport Anglo-Normand.

2.1.1. Conditions pour l'inscription sur ascendance

2.1.1.1. Conditions obligatoires en vue de l'inscription automatique

Le produit doit

- 1- être issu d'une saillie régulièrement déclarée d'un étalon approuvé à produire en Selle Français conformément à l'article 4 ;
- 2- avoir été déclaré à l'IFCE, organisme missionné par le Stud-Book Selle Français, dans les 15 jours qui suivent sa naissance ;
- 3- avoir été identifié par relevé de signalement et pose de transpondeur conformément à la réglementation en vigueur et avoir reçu à la déclaration de naissance un nom dont la première lettre correspond à l'année de naissance, « M » en 2022 ; Ce nom peut être modifié en cas de nécessité reconnue par la Commission d'Approbation, avec l'accord du naisseur et du propriétaire, dans la mesure où l'animal concerné n'a pas encore reproduit, ni participé à une épreuve contribuant au calcul des indices de performances du programme d'élevage et de sélection Selle Français ; ce changement de nom peut occasionner des frais dont le montant est fixé chaque année par le Conseil d'Administration du Stud-Book Selle Français.
- 4- la jument mère naturelle du produit, s'il s'agit de son premier produit SF, doit avoir été soumise à un typage ADN avant l'immatriculation de son produit ;

- 5- avoir été soumis à un contrôle de filiation compatible par génotype lorsque le produit est issu d'une méthode de reproduction artificielle ;
- 6- avoir fait l'objet lors de sa déclaration de naissance ou lors de sa demande d'inscription au Livre Généalogique de la race Selle Français par son propriétaire, du paiement d'un droit d'inscription attaché au produit selon les modalités définies à l'article 7.

2.1.1.2. Produits conçus ou nés hors de France

- Pour les produits nés en France mais conçus à l'étranger, issus d'auteurs déjà inscrits, l'inscription est obtenue sur déclaration à l'IFCE dans les 15 jours qui suivent la naissance du produit. La commission d'approbation sera sollicitée le cas échéant sur l'approbation du père et sur les dossiers individuels.
- Pour les produits nés hors de France :
 - Lorsqu'il n'existe pas dans le pays de naissance d'organisme reconnu par le Stud-Book Selle Français, l'inscription est obtenue sur demande du naisseur adressée au Stud-Book Selle Français.
 - Lorsqu'il existe dans le pays de naissance un organisme reconnu par le Stud-Book Selle Français, dont la liste figure en annexe I, l'inscription est obtenue sur demande du naisseur adressée à l'organisme étranger. Ils sont ensuite enregistrés comme nés à l'étranger au fichier central des équidés. Les initiales du pays de naissance figurent à la suite du nom. Les éléments permettant leur enregistrement doivent être communiqués au Stud-Book Selle Français avant le 31 décembre de l'année de naissance du produit.

Dans ces 2 cas, la commission d'approbation sera sollicitée le cas échéant sur l'approbation du père, l'inscription de la mère en tant que Facteur de Selle Français et sur les dossiers individuels.

2.1.1.3. Techniques artificielles de reproduction

Les produits issus d'insémination artificielle, de transfert d'embryons ou d'ovocytes sont inscriptibles au Livre Généalogique de la race Selle Français.

La semence congelée d'un étalon mort approuvé, ou d'un mâle castré ayant obtenu son approbation, peut être utilisée, pour produire des chevaux inscriptibles au Livre Généalogique de la race Selle Français.

2.1.2. Inscription par effet rétroactif

Est inscriptible dans le livre généalogique de la race Selle Français, sur demande du propriétaire et moyennant le paiement de la contribution fixée par le conseil d'administration du Stud-Book Selle Français en plus de la contribution sur livret,

- Tout produit enregistré « Cheval de selle » (CS) ou « Origine constatée » (OC) issu d'un père SF approuvé à produire en SF, né avant que sa mère ne soit reconnue comme facteur de Selle Français.
- Tout produit enregistré CS ou OC issu d'une mère SF, facteur de SF ou labellisée SF, et d'un père approuvé à produire Selle Français postérieurement à l'édition du carnet de saillie.
- Tout produit enregistré CS ou OC issu d'un père approuvé à produire en SF et d'une jument labellisée SF postérieurement à la naissance.
- Tout produit né CS ou OC disposant d'une généalogie lui permettant d'obtenir le label « Selle Français Originel » conformément au §2.1.3 et né avant l'année 2017 ».

La demande est à adresser au Stud-Book Selle Français.

2.1.3. Attribution du Label « Selle Français Originel »

Le Label « Selle Français Originel » (SFO) est attribué automatiquement aux chevaux inscrits au Livre Généalogique de la race Selle Français ayant des ascendants à la 4^{ème} génération, composés uniquement des courants de sang constitutifs de la race : Selle Français, Pur-sang, AQPS, Arabe (y compris Demi-Sang Arabe), Anglo-Arabe (y compris demi-Sang Anglo-Arabe et Anglo-Arabe de Croisement), Trotteur Français, Demi-sang et Cob et Cheval de Sport Anglo-Normand. CSAN ?

Le Label « Selle Français Originel » est également attribué aux chevaux dont les ascendants à la 5^{ème} génération sont composés des races mentionnées ci-dessus lorsque des ascendants à la 4^{ème} génération sont de races différentes.

A partir des naissances 2017, le label « Selle Français Originel » est présent sur le document d'identification des produits inscrits dans le Livre Généalogique de la race Selle Français éligibles.

2.2. A titre initial

Un propriétaire peut demander l'inscription à titre initial dans le Livre Généalogique de la race Selle Français d'un cheval « cheval de selle (CS) » ou « origine constatée (OC) » s'il présente les caractéristiques suivantes :

1. soit il est issu de deux parents facteurs de SF ;
ou il est issu d'un étalon ayant disposé des performances requises à l'article 4.4. à un moment quelconque de sa vie et avoir fait l'objet d'une évaluation positive des experts du Stud-Book ;
et a obtenu au moins 5/10 ou 10/20 lors d'une évaluation Modèle et Allures selon les modalités prévues dans le règlement des concours d'élevage et de caractérisation Selle Français.
2. soit il est lui-même titulaire d'un indice de performances minimum de 110
3. soit il a obtenu la note minimum globale de 7,5/10 ou de 15/20 lors d'un concours d'élevage Modèle et Allures à 2 ou à 3 ans selon les modalités prévues dans le règlement des concours d'élevage et de caractérisation Selle Français
4. soit, pour une jument, elle a produit au moins 2 chevaux ayant obtenu un indice de performance (ISO, ICC, IDR) d'au minimum 110, ou 1 cheval ayant obtenu un indice de performance (ISO, ICC, IDR) d'au minimum 120.

Aucun des deux reproducteurs ne devra être d'origine non constatée (ONC) ;

La demande est accompagnée d'un dossier comportant les pièces fixées par l'annexe II du règlement technique du Livre Généalogique et de la contribution dont le montant est fixé chaque année par le Conseil d'Administration du Stud-Book Selle Français.

3. SÉLECTION DES POULINIÈRES

Des qualifications reposant sur le modèle, les allures, les performances, la descendance, les indices, les index, et la génétique (courants de sang ; lignées maternelles...) peuvent être créées et délivrées selon les modalités décrites dans le règlement des concours d'élevage et de caractérisation du Livre Généalogique de la race Selle Français.

3.1. Femelles facteurs de Selle Français

Sont considérées Facteur de Selle Français (notée FSF) :

- Toute femelle enregistrée CS ou OC issue de 2 reproducteurs inscrits à des Stud-Books/Livres Généalogiques reconnus par la WBFSH, ou issue d'un reproducteur inscrit à un Stud-Book/Livre Généalogique reconnu par la WBFSH et d'un reproducteur Pur Sang ou AQPS.
- Toute jument appartenant à une race étrangère de chevaux de selle reconnue dans l'Union européenne ou par la WBFSH et immatriculée au SIRE.
- Les juments situées dans des pays ou des départements ou territoires d'outre-mer désignés par le Stud-Book, n'ayant pas accès aux indices de compétition, et à qui le Stud-Book aura attribué l'appellation Facteur de SF.

3.2. Femelles labellisées SF

Les juments labellisées Selle Français produisent en SF si elles sont croisées avec un étalon SF approuvé ou Facteur de SF. Les conditions de labellisation sont précisées dans le règlement des concours d'élevage et de caractérisation du Stud-Book Selle Français.

A la demande de leur propriétaire :

- les femelles de races étrangères peuvent être labellisées SF, par une commission de juges mandatée par le Stud-Book Selle Français. Pour les juments basées hors France Métropolitaine, l'expertise peut être réalisée sur la base de photos et de vidéos conformément au protocole établi en annexe III.
- les poulinières disposant d'un indice de performances minimum de 110 (ISO, ICC, IDR) ou des performances internationales attestées dans la base de données FEI (classements : en CSO : épreuves 130 au minimum; en CCE CIC 2* ; en Dressage 68% en reprises internationales St Georges ou inter 1) ; pourront obtenir leur labellisation Selle Français sans avoir à faire réaliser une expertise de modèle.
- les femelles de races poneys disposant de performances les classant dans les 5% meilleures de la population par leur indice en compétition (poneys ou chevaux) ou de performances internationales du plus haut niveau, peuvent exceptionnellement être présentées à la Commission d'approbation qui décidera ou non de leur labellisation.

4. SÉLECTION DES ÉTALONS

4.1. Approbation des étalons, dispositions générales

Des qualifications reposant sur le modèle, les allures, les performances, les indices, les index et la génétique (courants de sang ; lignées maternelles...) sont délivrées selon les modalités décrites dans le règlement des concours d'élevage et de caractérisation Selle Français.

4.1.1. Etalons approuvés avant la monte 2008

Les étalons approuvés définitivement pour la production en Selle Français A ou B antérieurement à la monte 2008 sont approuvés à produire en SF sans limitation de durée.

L'approbation provisoire délivrée pour la production en SFA ou SFB reste valable sans changement de durée pour la production en Selle Français.

4.1.2. Demande d'approbation

Toute demande d'approbation d'un étalon pour l'élevage Selle Français est à adresser au Stud-Book Selle Français. Elle s'accompagne obligatoirement d'un dossier complet réunissant les informations figurant en annexes II et III. Le Stud-Book Selle Français dispose d'un droit de diffusion de ces informations relatives aux étalons approuvés à produire en Selle Français.

Les étalons de Pur Sang, AQPS, Trotteur Français, Arabe, Anglo-arabe, Demi-sang Anglo-arabe, Demi-sang Arabe, Cheval de Sport Anglo-Normand et Selle Français ainsi que les étalons de races étrangères évalués selon les modalités prévues par le programme d'élevage du Selle Français, peuvent être approuvés pour produire au Stud-Book du Selle Français.

Cette disposition concerne également les mâles « Cheval de selle » ou « Origine constatée ». Les mâles CS ou OC doivent avoir réintégré le livre généalogique de la race Selle Français (ITR ou ITI) afin de pouvoir participer à la finale et au testage des jeunes mâles de 3 ans, ou présenter leur dossier de demande d'approbation.

Les critères pour l'approbation reposent sur :

- les performances : celles-ci peuvent s'obtenir soit en courses, soit en compétitions équestres officielles dans l'une des trois disciplines olympiques : saut d'obstacles, dressage, concours complet, soit exceptionnellement dans les autres disciplines sportives (hunter, endurance, attelage ...), selon les Art. 4.2, 4.3 et 4.4.
- les données génétiques : généalogie, courants de sang, lignées...

Un candidat étalon ne peut pas se présenter, pour l'approbation, plus d'une fois par an ou par saison de monte en cours ou qui va débiter, sauf demande de la Commission d'approbation si elle souhaite recueillir des informations complémentaires sur un candidat avant de se prononcer.

La commission d'approbation prend sa décision après avoir recueilli l'avis de la commission d'expertise.

Cette approbation ne devient effective (enregistrement auprès de l'Ifce permettant l'édition d'un carnet de saillie pour produire au Stud-Book du Selle Français) et n'est notifiée par le Stud-Book Selle Français que lorsqu'il dispose du dossier radio décrit à l'annexe III et de la grille d'évaluation morphologique réalisée lors des sessions d'expertise.

Certains chevaux peuvent être approuvés au titre de performances exceptionnelles. L'approbation ne devient effective que lorsque les conditions du paragraphe ci-dessus sont remplies.

4.1.3. Règles d'approbation

Quelle que soit leur race, les étalons approuvés pour produire en Selle Français, le sont provisoirement pendant une période de 7 années à partir de l'année de délivrance du 1^{er} carnet de saillie.

Cette approbation fait ensuite l'objet d'un réexamen au cours de la 7^{ème} année par la commission d'approbation du Stud-Book Selle Français. Elle peut soit être confirmée en approbation à titre définitif, soit être retirée au vu des performances sportives du sujet et/ou de la qualité de sa production.

Tout étalon qui verrait son approbation retirée et dont les performances ultérieures ou celles de sa descendance se révéleraient de qualité pourrait voir son cas réexaminé par la commission d'approbation en vue de sa restitution. Les éventuels produits nés pendant la période d'interruption d'approbation seront alors réintégré dans le Stud-Book SF sur demande de leur propriétaire dans les conditions de l'inscription à titre rétroactif.

Le propriétaire d'un étalon ne pouvant être évalué sur ses aptitudes sportives en raison d'une affection accidentelle, peut déposer une demande auprès de la commission d'approbation. Celle-ci pourra missionner la commission d'expertise.

Après examen, et si la qualité de son modèle et de sa génétique le justifie, la commission d'approbation pourra délivrer une approbation, éventuellement pour un nombre de cartes limité par an. Cette approbation s'applique de manière provisoire comme mentionné précédemment. La commission d'approbation décidera du maintien ou non de l'approbation en fonction de la qualité de la production.

4.2. Approbation des étalons issus de la course

Les chevaux ayant été placés ou gagnants en courses peuvent être examinés par la commission d'approbation.

Cette présentation doit se faire en main et si possible sous la selle si le cheval est toujours monté.

Ils doivent obtenir au moins 65 % du nombre maximal de points lors de l'évaluation du modèle et des allures selon les grilles d'évaluation en vigueur.

4.3. Approbation des étalons à orientation CSO ou CCE

4.3.1. Etalons Selle Français, Pur Sang, AQPS, Trotteur Français, Arabe, Anglo-Arabe, Demi-sang Arabe, Cheval de Sport Anglo-Normand, OC

4.3.1.1. Conditions d'approbation pour les mâles de 3 ans

Pour être approuvé à l'âge de 3 ans et pouvoir produire dans le livre généalogique de la race Selle Français, un mâle doit avoir participé avec succès au cycle de sélection des candidats étalons selon les critères et modalités définis annuellement par le Stud-Book Selle Français dans le règlement des concours d'élevage et de caractérisation du Stud-Book Selle Français.

2 circuits de sélection sont possibles :

- 1^{er} circuit : le candidat peut participer à une épreuve de sélection à la fin de son année de 2 ans pour se qualifier pour la finale nationale se déroulant au début de son année de 3 ans.

Selon les besoins de la race et la qualité des chevaux présentés, la commission d'approbation décide de l'approbation des mâles de 3 ans à l'issue de cette finale nationale en fonction des résultats. Elle peut prendre en compte des critères complémentaires jugés importants pour le programme d'élevage du Selle Français (lignée maternelle, diversité génétique, qualités particulières).

Cette approbation n'est valable que pour l'année de monte à trois ans. Pour que cette approbation soit confirmée et devienne valable pour les 6 années restantes, les étalons doivent participer à une session de testage à la fin de cette même année de 3 ans.

- 2^{ème} circuit : le candidat peut participer à une épreuve de sélection à la fin de son année de 3 ans en vue de se qualifier pour une session de testage. Cette qualification est décidée par la Commission d'approbation à l'issue de l'ensemble des épreuves de sélections réalisées en France.

La session de testage se déroule selon les critères et modalités définis annuellement par le Stud-Book Selle Français dans le règlement des concours d'élevage et de caractérisation du Stud-Book Selle Français.

Selon les besoins de la race et la qualité des chevaux présentés, la Commission d'approbation décide de l'approbation des meilleurs mâles de 3 ans à l'issue de cette session de testage. Elle peut prendre en compte les critères de conformation, de locomotion, d'aptitude à l'obstacle ainsi que des critères complémentaires jugés importants pour le programme d'élevage du Selle Français (lignée maternelle, diversité génétique, qualités particulières). L'approbation pourra être modulée par le biais du nombre de cartes de saillies.

L'approbation est provisoire pour 7 ans conformément à l'article 4.1.3.

Un mâle peut participer aux 2 circuits.

4.3.1.2. Conditions d'approbation pour les mâles de 4 ans et plus

• *Présentation devant la commission d'expertise*

Pour être approuvé à partir de l'âge de 4 ans et pour pouvoir produire dans le livre généalogique de la race Selle Français, un mâle doit être évalué par la commission d'expertise Selle Français.

Sont évalués préférentiellement les mâles ayant été qualifiés pour les épreuves des finales des cycles classiques de la Société Hippique Française, dans les disciplines du CSO, du CCE et éventuellement du hunter, ou ayant obtenu des indices et des performances de niveau national et international.

• *Déroulement de l'évaluation par la commission d'expertise*

La commission d'expertise évalue les candidats sur leurs aptitudes sportives, leur locomotion et leur modèle.

L'examen des aptitudes sportives est réalisé lors des finales de jeunes chevaux ou lors d'épreuves sélectionnées ou lors de commissions réunies spécialement.

L'examen du modèle, de la locomotion et des aptitudes sportives est réalisé lors de ces manifestations conformément au règlement des concours d'élevage et de caractérisation du Stud-Book Selle Français.

Cette évaluation est complétée par les informations sur la santé (notamment le statut ostéo-articulaire jusqu'à l'âge de 15 ans), et les données généalogiques.

Peuvent être dispensés de la présentation montée et être présentés en main sur demande justifiée de leur propriétaire :

- les étalons âgés de plus de 15 ans
- les étalons souffrant d'une affection accidentelle rendant cette présentation impossible.

La commission d'expertise émet un avis qu'elle transmet à la commission d'approbation. Celle-ci délivre ou non l'approbation.

4.3.1.3. Approbation des étalons Selle Français, Anglo Arabe, Pur sang, stationnés à l'étranger

Les étalons des races Selle Français, Anglo Arabe (y compris demi-Sang Anglo-Arabe et Anglo-Arabe de Croisement), Pur sang stationnés à l'étranger, peuvent être approuvés sur la décision de la commission d'approbation Selle Français, pour produire au sein du livre généalogique de la race Selle Français. Celle-ci se prononce au vu d'un dossier mentionnant les informations selon les dispositions figurant en annexes II et III.

4.3.2. Etalons des Stud-Books de la WBFSH (World Breeding Federation for Sport Horses)

Les chevaux inscrits à leur naissance dans un Stud-Book/Livre Généalogique reconnu par la WBFSH, présentant en CSO ou CCE des qualités sportives, génétiques et de conformation de très haut niveau, ou dont la production se révèle très performante, peuvent être approuvés pour produire dans le livre généalogique de la race Selle Français, selon les dispositions suivantes.

L'approbation est provisoire pendant 7 ans, conformément aux dispositions de l'article 4.1.3

4.3.2.1. Mâles concourant en France

Les mâles concourant en France peuvent être approuvés selon les conditions fixées à l'article 4.3.1.2. ou selon les conditions précisées à l'article 4.3.2.2.

4.3.2.2. Mâles stationnés à l'étranger

Les mâles de 4 à 7 ans, stationnés à l'étranger, peuvent se présenter aux commissions d'approbation organisées par le Stud-Book Selle Français.

Les mâles de 8 ans et plus, stationnés à l'étranger, peuvent demander leur approbation Selle Français.

La Commission d'approbation décide l'approbation :

- au vu des performances sportives de haut niveau de l'étalon selon son âge et d'une expertise technique (aptitudes sportives, évaluation Modèle et Allures),
- au vu de la qualité sportive de la descendance de l'étalon et plus particulièrement du nombre de descendants figurant dans les 2.000 premiers du classement mondial WBFSH.

4.4. Approbation des étalons à orientation Dressage**4.4.1. Etalons Selle Français, Anglo-Arabe****4.4.1.1. Conditions d'approbation pour les mâles de 3 ans**

Pour être approuvé à l'âge de 3 ans et pouvoir produire dans le livre généalogique de la race Selle Français, un mâle SF ou AA doit avoir participé au Championnat de Dressage et avoir été sélectionné par la commission d'approbation pour participer au testage. Les critères et modalités en sont définis annuellement par le Stud-Book Selle Français dans le règlement des concours d'élevage et de caractérisation du Stud-Book Selle Français.

La Commission d'approbation décide de l'approbation des meilleurs mâles de 3 ans à l'issue de cette session de testage. Elle peut prendre en compte les critères de conformation, de locomotion, d'aptitude au Dressage ainsi que des critères complémentaires jugés importants pour le programme d'élevage du Selle Français (lignée maternelle, diversité génétique, qualités particulières).

4.4.1.2. Conditions d'approbation pour les mâles de 4, 5, 6 ou 7 ans

Pour être approuvé à l'âge de 4, 5, 6 ou 7 ans et pouvoir produire dans le livre généalogique de la race Selle Français, un mâle SF ou AA doit avoir été expertisé par la commission d'expertise lors des finales du cycle classique SHF ou du championnat de France des 7 ans.

4.4.1.3. Conditions d'approbation pour les mâles de 8 ans et plus

Pour être approuvé à l'âge de 8 ans et plus et pouvoir produire livre généalogique de la race Selle Français, un mâle SF ou AA doit :

- avoir obtenu au minimum un résultat de 68% en Grand Prix lors d'au moins 2 concours internationaux,
- et avoir été expertisé par la commission d'expertise lors de compétitions ou lors d'épreuves de labellisation Dressage spécifiques.

Art.4.4.2 Etalons des Stud-Books de la WBFSH (World Breeding Federation for Sport Horses)

Pour pouvoir produire au Stud-Book du Selle Français, un mâle inscrit dans un stud-book/Livre Généalogique de la WBFSH doit être âgé de 3 ans minimum et être approuvé pour reproduire dans la section principale de son livre généalogique d'origine s'il a 3, 4, 5, 6, ou 7 ans :

- s'il concourt en France, il sera évalué conformément aux dispositions des § 4.4.1.2 ou 4.4.1.3.
- s'il est basé ou concourt hors de France, il doit en outre pour présenter la demande d'approbation SF et être expertisé par les juges de la commission d'expertise :
- avoir obtenu une note de 85% minimum lors du testage dans son stud-book,
- ou à 5, 6 ou 7 ans, avoir figuré en épreuve jeunes chevaux, dans les 5 premiers des championnats nationaux ou dans l'épreuve finale du Championnat du Monde WBFSH,
- avoir obtenu au minimum un résultat de 68% en Grand Prix lors d'au moins 2 concours internationaux,
- ou être confirmé sur descendance ; c'est-à-dire avoir eu :
 - au moins 3 produits dans les 3 premiers d'une épreuve finale du championnat de France de dressage des jeunes chevaux dans les catégories des foals à 6 ans ;
 - ou au moins 2 produits dans les 2000 premiers du classement WBFSH

Ou être classés dans les 100 meilleurs étalons de Dressage WBFSH.

La commission d'approbation décide l'approbation des mâles des § 4.3.1.2 ; 4.3.1.3 et 4.4.2. sur la base du rapport d'expertise réalisé par la commission d'expertise, des performances sportives, de la qualité de la descendance

4.5. Approbation des étalons présentés par une antenne Selle Français à l'étranger

La sous-commission internationale désignée par la commission d'approbation étudie les demandes d'approbations des étalons proposés par une antenne SF à l'étranger conformément à l'article 5.1.5.

Elle communique son avis à la commission d'approbation qui décide de délivrer ou non l'approbation.

4.6. Délivrance des carnets de saillie

- La délivrance annuelle des carnets de saillie pour la production en SF se fait à titre onéreux au profit du Stud-Book Selle Français, et sous réserve de l'engagement des mandataires de participer au programme de promotion des jeunes étalons « SF GENETIQUE AVENIR » selon les dispositions et le barème établis chaque année par le conseil d'administration du Stud-Book Selle Français qui comprend :

- 1 - un paiement au moment de la demande des carnets de saillie (année N) :

A défaut, il ne sera pas délivré des carnets de saillie pour la production dans la race Selle Français pour l'année de monte en cours.

- 2 - un paiement à effectuer l'année N+2 en fonction du nombre de naissances Selle Français N+1 issues des saillies réalisées l'année N : Les mandataires qui n'honoreraient pas leur engagement au programme de promotion des jeunes étalons « SF GENETIQUE AVENIR » pour l'année de monte N, se verront refuser leurs demandes de carnet de saillie SF pour tous les étalons exploités ou dont ils distribuent la semence pour l'année N+2 et ce jusqu'à la régulation de leur engagement pour l'année N.

Par ailleurs, l'IFCE, agissant pour le compte du Stud-Book Selle Français, ne peut délivrer les carnets de saillie que lorsqu'il est en possession du dossier sanitaire décrit en annexe V.

Le Stud-Book Selle Français publie sur son site internet, une liste des étalons approuvés à produire dans la race et indique si des carnets de saillies SF leur ont été attribués pour l'année en cours. La mise à jour de cette liste est hebdomadaire

- La délivrance de cartes de saillie pour la production en SF liées à une saison de monte antérieure à l'année en cours, est soumise au cas par cas à autorisation expresse du Stud-Book. Cette délivrance peut occasionner des frais dont le montant est fixé chaque année par le Conseil d'Administration du Stud-Book Selle Français.

5. COMMISSION D'APPROBATION – COMMISSION D'EXPERTISE

5.1. La commission d'approbation

5.1.1. Composition et Renouvellement

La Commission d'approbation est composée de Dix membres adhérant au Stud-book désignés par le Conseil d'Administration du Stud-Book sur proposition du Président du Stud-Book.

Le Président du Stud-Book assure la présidence de la commission.

Renouvellement :

A l'occasion de chaque renouvellement du Conseil d'Administration (tous les 4 ans), le Président propose au Conseil d'Administration la composition de la nouvelle commission d'approbation. Celle-ci doit comprendre au moins 2 personnes nouvelles par rapport à la commission sortante.

Avec l'accord du Président, la commission peut également s'adjoindre des experts avec voix consultative.

5.1.2. Missions

La Commission d'approbation est chargée :

- a) de prononcer l'approbation des reproducteurs aptes à reproduire dans la race ou leur ajournement. Les motifs de l'ajournement doivent figurer au procès-verbal.
- b) de se prononcer sur les cas particuliers de l'application du présent règlement qui lui sont soumis.

5.1.3. Règles de fonctionnement

La commission se réunit sur convocation écrite transmise par courrier ou par voie électronique, à la demande de son Président ou d'une majorité de ses membres. Ses décisions ou recommandations ont un caractère public, mais les délibérations sont confidentielles.

La commission se réunit au moins une fois par an.

La commission délibère valablement si 7 au moins de ses membres ayant voix délibérative, sont présents ou représentés. Les décisions sont prises à la majorité des membres présents ou représentés. Chaque membre présent ne peut disposer que d'un pouvoir au maximum en plus de sa voix. En cas d'égalité des voix lors de votes, celle du Président est prépondérante.

La commission peut déléguer certains de ses membres pour la représenter pour l'exercice de ses missions.

Les réunions peuvent se tenir physiquement ou par voie de téléconférence.

5.1.4. Sous-commission sanitaire du Stud Book Selle Français

La sous-commission sanitaire est placée sous l'autorité du Président de la commission d'approbation Selle Français. Elle est composée de 2 vétérinaires désignés par le Président du Stud-Book et d'un vétérinaire désigné par l'IFCE. Elle est renouvelée à chaque renouvellement de la Commission d'approbation.

Le Président de la commission d'approbation désigne le responsable de la sous-commission sanitaire.

Le Président du Stud-Book peut y adjoindre d'autres vétérinaires en tant qu'experts.

La sous-commission sanitaire intervient :

- dans les régularisations sanitaires de dossiers d'approbation,
- dans les dossiers des étalons excréteurs du virus de l'artérite virale,
- lors de déclaration d'une des maladies dont le contrôle est inscrit au règlement technique notamment pour aider le vétérinaire sanitaire, pour mener des enquêtes épidémiologiques, pour vérifier que les contrôles prévus sont réalisés, pour proposer le rétablissement de l'autorisation de reproduire et toutes autres mesures jugées pertinentes.

5.1.5. Sous-commission internationale

La sous-commission internationale est placée sous l'autorité du Président de la commission d'approbation Selle Français. Elle est composée de 4 membres désignés au sein de la commission d'approbation dont un responsable. Elle est renouvelée à chaque renouvellement de la Commission d'approbation.

Sous l'autorité de la commission d'approbation, la sous-commission internationale :

- examine les dossiers des chevaux candidats à l'approbation à l'étranger,
- examine, lorsque cela est nécessaire, les dossiers individuels internationaux (poulains nés à l'étranger, juments reproductrices), et communique à la commission d'approbation ses avis sur les différents dossiers.

5.2. La commission d'expertise

5.2.1. Composition

La commission d'expertise est composée d'au moins 2 membres désignés par le Président du Stud-Book Selle Français au sein du corps de juges du Stud-Book Selle Français

Le Président du Stud-Book peut y adjoindre des personnes en tant qu'experts.

5.2.2. Rôle de la commission d'expertise

La commission d'expertise :

- examine les dossiers des chevaux satisfaisant aux conditions d'accession à la commission d'expertise chargée de l'évaluation,

- réalise l'évaluation des candidats lors des compétitions et des rassemblements,
- émet un avis qu'elle transmet à la commission d'approbation en charge de prononcer l'approbation ou l'ajournement des candidats.

6. EXAMEN ONÉREUX DES ANIMAUX

L'instruction de dossiers individuels et les examens d'animaux par les commissions est réalisé à titre onéreux au profit du Stud-Book selle français, selon un barème établi chaque année par son Conseil d'Administration.

7. DROITS D'INSCRIPTION AU STUD-BOOK

L'inscription des produits au Stud-Book Selle Français au titre de l'ascendance ou à titre initial est réalisée à titre onéreux au profit du Stud-Book Selle Français, selon un barème établi chaque année par son conseil d'administration.

Pour les inscriptions au titre de l'ascendance, le non-paiement de cette inscription à la naissance entraîne de facto la non inscription du produit au Stud-Book Selle Français. Ce produit pourra être inscrit au Stud-Book Selle Français ultérieurement moyennant un droit d'inscription ré-évalué.

ANNEXE I

STUD-BOOKS ETRANGERS RECONNUS

SELLE FRANÇAIS

Antenne : SFNA (Etats-Unis, Canada et Mexique) :

Les étalons sont approuvés à produire en SF, les juments sont labellisées SF et les produits sont enregistrés SF par l'antenne américaine du Stud-Book Selle Français selon un règlement technique adapté aux conditions d'élevage et selon un programme d'élevage spécifique disponible sur demande auprès du Stud-Book Selle Français.

RACES ETRANGERES DE CHEVAUX DE SPORT

Stud-Books et livres généalogiques reconnus par la WBFSH et l'Union Européenne.

PUR SANG ANGLAIS

Stud-Books et livres généalogiques approuvés par l'ISBC.

PUR SANG ARABE

Stud-Books et livres généalogiques reconnus par la WAHO.

ANGLO ARABE

Stud-Books et livres généalogiques reconnus par la CIAA.

ANNEXE II

DOSSIERS TYPE POUR UNE DEMANDE D'EXAMEN EN COMMISSION D'APPROBATION, D'EXPERTISE, DE LABELLISATION OU D'INSCRIPTION À TITRE INITIAL

Demande d'examen en commission d'approbation, d'expertise, de qualification, de labellisation ou d'inscription à titre initial.

Bulletin d'engagement (disponible sur internet www.sellefrancais.fr) et Dossier à transmettre à : Stud-Book Selle Français, 10 rue du Bois Gasseau – 77210 SAMOREAU.

Les chèques sont à rédiger à l'ordre de Stud-Book Selle Français.

Pour tout dossier, joindre :

- Origines : copie recto-verso du certificat d'origine, avec au moins 3 générations.
- Informations sur les lignées paternelles et maternelles.
- Performances : Finales Cycles Classiques, mentions obtenues, indices et éventuellement autres performances pour les chevaux ayant concouru en France.

A défaut de performances en France :

- Pour les mâles : relevé précis établi par la FEI des épreuves et des classements,
- Pour les femelles et les hongres : relevé précis établi par la Fédération Nationale du pays de performance, indiquant les épreuves, les classements, et les correspondances de cotes d'obstacles.
 - Le cas échéant, Attestation des stud-books/livres généalogiques dans le lesquels l'étalon serait est déjà approuvé.
 - Production : si besoin est, relevé complet de la production, avec le cas échéant, les gagnants et leur niveau de gains ou indices, leur classement dans la « ranking list » WBFSH.
 - Collatéraux : si besoin est, relevé des performances (comme ci-dessus).

ANNEXE III

DOSSIER ET PROTOCOLE SUR LE STATUT OSTÉO ARTICULAIRE POUR LES CANDIDATS ÉTALONS

1. Statut ostéo-articulaire

Ce statut est demandé pour les étalons de moins de 16 ans.

L'interprétation du CIRALE de l'ensemble des radios selon le protocole 2002 d'examen radiographique de l'appareil locomoteur des chevaux qualifiés, établi par le Pr. JM DENOIX (CIRALE) doit être fourni.

• PROTOCOLE

Les propriétaires feront procéder à l'examen radiographique de leurs chevaux par le vétérinaire de leur choix.

Chaque cliché réalisé devra porter les éléments d'identification suivants :

Nom du cheval, nom de son propriétaire, date d'examen, identité du vétérinaire.

Ils devront être de taille et de qualité suffisante pour permettre une lecture fiable ;

Pour être examinés les dossiers devront être d'emblée complets.

• Matériel nécessaire

- cales de positionnement (face et profil du pied)

- savon neutre (colmatage des lacunes de la fourchette pour les pieds de face)

- matériel d'identification (nom du vétérinaire, du cheval, côté D ou G) ; mettre toujours les lettres D et G du côté latéral sur les clichés de face.

Les clichés radiographiques sont à adresser, pour lecture et interprétation au CIRALE. Ils peuvent être envoyés en format numérique (préférentiellement DICOM ; le format JPEG est toléré) par email (cirale@vet-alfort.fr) ou par courrier postal (CD, DVD, clef USB...) à l'adresse suivante : CIRALE, Service de lecture radio – RD 675 – 14430 GOUSTRANVILLE ou en format conventionnel.

Pour les étalons stationnés à l'étranger

Pour les étalons déjà approuvés dans leur Stud-Book d'origine, la commission d'approbation accepte les documents et les certificats fournis pour l'approbation dans la race d'origine, à condition qu'ils soient jugés suffisants, interprétables et précis par les experts français par rapport à ce qui est demandé pour des étalons Selle Français. Dans le cas d'un dossier insuffisant (ostéo-articulaire) la commission d'approbation se réserve le droit de demander des examens complémentaires.

Pour les étalons étrangers sollicitant une approbation uniquement dans la race Selle Français, le protocole est identique à celui des candidats Selle Français.

ANNEXE III bis**Régions devant faire l'objet d'examen radiographique sur les chevaux qualifiés**

Pour des raisons économiques, l'obtention des 14 prises de vue peut se faire sur 8 à 10 films de format 24X30 (ou 30X40).p

REGIONS	INCIDENCES	FILM 24 X 30	
PIEDS ANTERIEURS	F	1 (D + G)	
	P	1 G Pied + Boulet	1 D Pied + Boulet
BOULETS ANTERIEURS	P		
CARPES	F	1 (D + G)	
DOIGTS POSTERIEURS	P	1 OU 2	
JARRETS	P	1 OU 2	
GRASSET	P (ou OCL)	2	

Légendes : F : cliché de face ; P : cliché de profil ; OCL : incidence oblique caudo-latérale.

Protocole radiographie 14 clichés ANSF**ANTERIEURS**

Pieds: profil à l'appui et face au soutien sur cale à 60°, déferlés e lacunes comblées



Boulets: profil



Carpes: face

POSTERIEURS

Doigts: profil (incluant articulation interphalangienne proximale)



Jarrets: profil



Grasset: profil OU oblique caudo-latérale

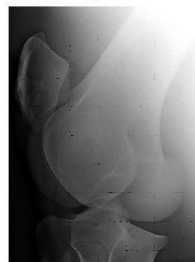

ANNEXE IV

ORGANISATION DU PROGRAMME D'ÉLEVAGE/DE SÉLECTION

I. Caractéristiques du programme d'élevage

Sélection génétique, conduite d'élevage, préparation et valorisation des jeunes chevaux constituent trois vecteurs d'actions pour conduire un programme d'élevage. Ce qui suit concerne l'amélioration génétique.

Détermination des objectifs de production,

Une caractérisation du marché a permis de définir les principaux objectifs de production :

- Performances sportives
- Modèle et allures (conformation et locomotion)
- Aptitudes à l'utilisation (caractère, facilité)
- Longévité sportive
- Santé, qualités de reproduction

Amélioration génétique,

Un programme d'amélioration génétique contribue à atteindre ces objectifs. Il comporte deux étapes :

Le SCHEMA DE SELECTION recouvre la caractérisation des reproducteurs selon ces objectifs de sélection, et le choix des reproducteurs, qui relève par exemple des procédures d'approbation, de confirmation ou de qualifications des reproducteurs, figurant au règlement technique.

Cette démarche est complétée par L'UTILISATION DES REPRODUCTEURS, portant notamment sur la diffusion de l'information et le conseil aux accouplements.

II. Services proposés

L'établissement des indices et index sur performances est un outil de caractérisation transversal aux races, et dont le Selle Français poursuivra l'utilisation.

Cette évaluation sur performances sportives est complétée par une caractérisation sur d'autres critères complémentaires de morphologie, locomotion, santé, comportement.

Des outils de conseil aux accouplements seront développés : fiches individuelles étalon et jument, bilan génétique d'élevage, etc.

Une qualification des femelles est instaurée afin de catégoriser les poulinières, d'identifier les meilleures à des fins génétiques et promotionnelles, et de contribuer aux accouplements raisonnés. La qualification des poulinières est réalisée selon les indices de performance, l'évaluation modèle et allures et l'appréciation de la production et de la lignée maternelle.

ANNEXE V

CONDITIONS SANITAIRES POUR LES REPRODUCTEURS PRODUISANT DANS LE LIVRE GÉNÉALOGIQUE DE LA RACE SELLE FRANÇAIS

I. Dispositions générales

Tout étalon qui reproduit dans le Livre Généalogique de la race Selle Français doit satisfaire aux conditions sanitaires de l'annexe sanitaire du présent règlement pour obtenir son carnet de saillie. Ces conditions sanitaires doivent être satisfaites avant la première saillie.

La mise à la reproduction d'un étalon qui n'aurait pas satisfait à toutes les conditions sanitaires prescrites, pour produire au sein du Stud-Book Selle Français, engage la responsabilité conjointe du ou de ses propriétaires et de son étalonnier.

Les dispositions sanitaires prévues pour les étalons reproduisant en race Selle Français sont en tous points applicables aux boute-en-train du haras.

Les prélèvements sont réalisés par un vétérinaire sanitaire sur un animal dont l'identité a été vérifiée, conservés dans de bonnes conditions notamment de température, expédiés selon la réglementation en vigueur pour les produits biologiques, dans un délai conforme aux exigences liées à l'analyse, vers un laboratoire agréé ou habilité selon le cas et analysés selon les méthodes autorisées par le Ministre chargé de l'agriculture.

Tous les résultats des analyses, prévues à l'annexe sanitaire du présent règlement sont transmis par le laboratoire agréé directement par échange de fichiers numériques à la base de données SIRE de l'IFCE. Pour faciliter ces échanges de fichiers numériques, toute demande d'analyse pour la monte doit être réalisée en utilisant le bordereau de demande d'analyse IFCE. La liste des laboratoires qualifiés EDI (échanges de données informatisées) auprès de l'IFCE est disponible sur le site de l'IFCE. Les reproducteurs stationnés à l'étranger au moment de la demande d'analyse peuvent utiliser des laboratoires étrangers non qualifiés EDI.

II. Sous-Commission sanitaire

La commission sanitaire est placée sous l'autorité du Président de la commission d'approbation Selle Français. Elle est composée de 2 vétérinaires désignés par le Président du Stud-Book et d'un vétérinaire désigné par l'IFCE. Elle est renouvelée à chaque renouvellement de la Commission d'approbation

Le Président de la commission d'approbation désigne le responsable de la sous-commission sanitaire.

Il peut y adjoindre d'autres vétérinaires en tant qu'experts.

La sous-commission sanitaire :

- se prononce sur la régularisation sanitaire des dossiers d'approbation ;
- suspend la monte en race Selle Français, des sujets concernés consécutivement à la déclaration d'un cas positif de maladie dont le contrôle est inscrit au présent règlement technique ;
- intervient lors de déclarations d'une des maladies dont le contrôle est inscrit au règlement technique notamment pour aider le vétérinaire sanitaire, pour mener des enquêtes épidémiologiques, pour vérifier que les contrôles prévus sont réalisés, pour proposer le rétablissement de l'autorisation de reproduire et toutes autres mesures jugées pertinentes.

Les décisions prises par la sous-commission sanitaire, notamment la suspension de la monte, sont notifiées par le Stud-Book Selle-Français.

En tant qu'organe de suivi épidémiologique de la race, la commission sanitaire est immédiatement informée, de tout résultat positif de maladies dont le contrôle est inscrit au présent règlement, sur un cheval produisant dans la race. Le commanditaire de l'analyse autorise donc implicitement le laboratoire à transmettre ces résultats à la commission sanitaire qui est tenue d'en respecter la confidentialité.

III. Pour produire dans la race, les étalons sont soumis aux dépistages et vaccinations suivants :

1. **Recherche de l'anémie infectieuse des équidés**, par une épreuve d'immuno-diffusion en gélose (test de Coggins) avec résultat négatif, réalisée lors de la première saison de monte de l'étalon dans les trois mois précédant la demande de carnet, puis tous les trois ans avant le début de la saison de monte. Des tests complémentaires pourront être exigés en fonction de la situation épidémiologique et sur instruction du ministre chargé de l'agriculture.
2. **Recherche de l'artérite virale équine**, par une épreuve de séroneutralisation avec résultat négatif à la dilution de 1/4 ou toute autre épreuve sérologique autorisée par le Ministre chargé de l'agriculture avec résultat négatif ; en cas de résultat positif à cette épreuve sérologique, une recherche (virologique ou par biologie moléculaire) du virus ou de ses composants est effectuée sur un échantillon de sperme total de l'étalon donneur avec résultat négatif. La recherche de l'artérite virale équine est effectuée chaque année. Les prélèvements doivent être postérieurs au 1^{er} décembre précédant la saison de monte.

Par dérogation, les étalons valablement vaccinés contre l'artérite virale équine et sans rupture vaccinale ne sont pas soumis aux épreuves sérologique et virologique prévues ci-dessus. Pour être reconnues valables, les vaccinations doivent être réalisées par un vétérinaire selon les prescriptions de l'autorisation de mise sur le marché du vaccin utilisé et après un test sérologique négatif réalisé moins de trente jours avant la date de la première injection vaccinale. En cas de rupture vaccinale, la reprise de vaccination est considérée comme valable après un test virologique sur sperme négatif datant de moins de trente jours.

Les étalons présentant une épreuve virologique (recherche du virus ou de ses composants) positive sont reconnus excréteurs et ne sont pas autorisés à faire la monte. Toutefois, une dérogation peut être accordée, par le président de la commission d'approbation sur avis de la commission sanitaire sous réserve que la souche virale ne soit pas considérée comme pathogène par le laboratoire national de référence en la matière et sous réserve du respect d'un protocole technique garantissant la non-diffusion du virus et limitant la monte à un harem fermé.

3. **Recherche de la métrite contagieuse équine** par une épreuve de diagnostic bactériologique ou par technique de biologie moléculaire, avec résultat négatif, effectuée chaque année sur un écouvillon provenant de la fosse urétrale ou la fosse du gland. Les techniques de dépistage autorisées sont la culture bactérienne, l'immunofluorescence et la PCR. Le prélèvement doit être postérieur au 1^{er} décembre précédant la saison de monte.
4. **Vaccination contre la grippe équine et la rhinopneumonie équine** réalisées par un vétérinaire selon les prescriptions de l'autorisation de mise sur le marché du vaccin utilisé. La preuve des injections de vaccin est apportée par mention par le vétérinaire de la certification sur le document d'identification.

IV. Poulinières

Pour pouvoir être présentée à la saillie d'un étalon produisant dans le Stud-Book Selle Français, une jument Selle Français ou de toute autre origine doit remplir les conditions sanitaires exigées pour les étalons au paragraphe 4 ci-dessus, concernant les vaccinations contre la grippe équine.

V. Surveillance sanitaire**Pour les étalons**

Les documents ou leurs photocopies, attestant des vaccinations et de l'observation des protocoles techniques de surveillance sanitaire doivent être adressés à l'IFCE, agissant pour le compte du Stud-Book Selle Français, à partir du 1^{er} décembre précédant le début de la saison de monte. La réception de l'intégralité de ces documents par l'IFCE conditionne la délivrance des cartes de saillie.

Ces documents ou leurs photocopies, sont également conservés sur le lieu de stationnement de l'étalon pendant trois ans.

Ils doivent être tenus à la disposition de toute personne mandatée par la sous-commission sanitaire du Selle Français dont la composition, les missions et les règles de fonctionnement sont définies au paragraphe 2 ci-dessus.

Pour les juments

Le document d'identification attestant des vaccinations doit être présenté à la personne responsable de l'insémination, ou à toute personne habilitée, qui s'assure de leur conformité.

Toute jument ne remplissant pas les conditions de vaccination obligatoires ne pourra être présentée à la saillie.



ÉTALONS

ÉTALONS

ADZARO DE L'ABBAYE, bai f. 2010 ÉLEVÉ DANS LA MANCHE - G.A.E.C. DE L'ABBAYE

par QUAPRICE BOIMARGOT QUINCY (DE) (holst) et NIRVANA DE L'ABBAYE (sfa) par DIAMANT DE SEMILLY (sfa)
et AMOUR DE CHANTEPIE (sfa) par JEROBOAB (sfa)

ISO 131 (15) **JSO** 5 **BSO** +11 (0,85) **BCC** +16 (0,44) Entré au haras en **2014 - 101** produits immatriculés (97 SF), 46 indicés en SO, 11 indicés en CC, 1 indicé en DR, 3 présentés en hunter

PRODUITS ÉTALONS

FUNKY DE L'ABBAYE, 2015, **ISO** 118 (20) **BSO** +13 (0,58)
GRAFFITI DES LOUPS, 2016 **BSO** +1 (0,47)

MONTE 2020 : Agréé, M. RICHARD LEVALLOIS - 50680 COUVAINS (☎ +332.33.05.31.44)

6 juments saillies, 2 pleines, 4 résultats inconnus

LEXINGTON DU LANDRAN, m., bai f., GUCCI DU LANDRAN

LINDT DE BORDENAVE, f., bai, AZRAELE DE BORDENAVE

MONTE 2021 : même lieu, 6 juments saillies

AFERCO (sfa), alezan 1988 ÉLEVÉ DANS LA MANCHE - M. JACQUES FERON

par LAUDANUM (ps) et QUERETY (sfa) par INCITATUS (sfa) et MARETTE (sfa) par GRAND VENEUR (sfa)

ISO 168 (98) **JSO** 6 **BSO** +3 (0,93) **BCC** +11 (0,46) Entré au haras en **1994 - 161** produits immatriculés (133 SF), 104 indicés en SO, 13 indicés en CC, 12 indicés en DR, 1 partant en endurance, 15 présentés en hunter

MEILLEURS PRODUITS INDICÉS

LOISIR DU BOCAGE, (sfa), h., 1999, **ISO** 165 (12) **JSO** 6
LORD DU MONT MILON, (sfa), h., 1999, **ISO** 185 (10)

PENELOPE D'AUDES, (sfa), f., 2003, **ISO** 141 (17)
QUENOTTE D'AUDES, (sfa), f., 2004, **ISO** 148 (13) **JSO** 4

PRODUIT ÉTALON

FRATELINO DE QUOSNEY, 2015

PRODUIT NON PARU ANTÉRIEUREMENT

EMOTION RISLOISE, f, alezan, 2014, SLOANNE

AIR JORDAN (DE) (old), noir 1996 ÉLEVÉ EN ALLEMAGNE - VZOP numéro 331514696 - M. ERWIN RISCH

par ARGENTINUS (DE) (han) et MANDOLINE (old) par MATADOR (han) et WINZERIN (han) par WEINSTERN (DE) (han)

BSO +15 (0,97) **BDR** +7 (0,58) Entré au haras en **2004 - 364** produits immatriculés (237 SF), 239 indicés en SO, 13 indicés en CC, 10 indicés en DR, 23 présentés en hunter

MEILLEURS PRODUITS INDICÉS

AIR JONHSEN Z (BE), (z), h., 2005, **ISO** 145 (15)
ARMANI V OVERIS Z (BE), (z), m., 2005, **ISO** 155 (13)
AUSTRALIA (LU), (sl), f., 2006, **ISO** 163 (19) **JSO** 6
AZURA Z (BE), (z), f., 2006, **ISO** 152 (21) **JSO** 6
UDAIPUR ENNEMEL, (sfb), f., 2008, **ISO** 142 (19)
UGO GERMINY, (sfb), m., 2008, **ISO** 141 (17) **JSO** 6
UNEVEN SUNHEUP, (sfb), f., 2008, **ISO** 157 (17) **JSO** 6

USCHKA DU TASSIER, (sfb), f., 2008, **ISO** 153 (21) **JSO** 6
VOLUPTÉ DE LA JARTHE, f., 2009, **ISO** 156 (19)
DARKHORSE BRIMBELLES, m., 2013, **ISO** 148 (21)
DIEGO TAME, m., 2013, **ISO** 140 (19)
ELIOS DE LA LIE, h., 2014, **ISO** 144 (20)
EMIR DU CHANU, m., 2014, **ISO** 149 (21)

PRODUITS ÉTALONS

AMI Z (BE), (z), 2005 **BSO** +16 (0,42)
ARMANI V OVERIS Z (BE), (z), 2005, **ISO** 155 (13) **BSO** +18 (0,68)
A SEXY BACK PLEVILLE Z (BE), (z), 2006, **ISO** 129 (19) **JSO** 4 **BSO** +5 (0,72), **ICC** 105 (12)
AROBAZ MONS Z (BE), (z), 2006, **ISO** 107 (17) **BSO** +4 (0,68)
ARGENT DES GEAIS Z, (z), 2012 **BSO** +5 (0,52)
D'AIRESNESS D'ARGENT, 2013 **BSO** +6 (0,56) - Mort en 2021 Castré en 2017
DAIRZEL DUVERIE, 2013, **ISO** 137 (21) **BSO** +17 (0,60)
DARKER DE LA FONTAINE, 2013, **ISO** 133 (18) **BSO** +14 (0,57)
DARKHORSE BRIMBELLES, 2013, **ISO** 148 (21) **BSO** +24 (0,61) - Eure - S.C.E.A. ECURIE D'AUTHUIT
DIEGO TAME, 2013, **ISO** 140 (19) **BSO** +17 (0,59)
DING DONG COURCELLE, 2013, **ISO** 129 (21) **BSO** +12 (0,63)
DOUGLAS DU GUE, 2013, **ISO** 136 (19) **BSO** +17 (0,69)
E MAIL DE LA CHAPELLE, 2014, **ISO** 136 (20) **BSO** +15 (0,58)
EL JORDAN DE LAYE, 2014, **ISO** 126 (20) **BSO** +8 (0,59)
EMIR DU CHANU, 2014, **ISO** 149 (21) **BSO** +22 (0,60)
FAKIR DU MARAIS, 2015, **ISO** 124 (21) **BSO** +17 (0,57)
FLY AWAY CHANTELOUBE, 2015, **ISO** 115 (21) **BSO** +6 (0,56)

PRODUIT NON PARU ANTÉRIEUREMENT

KOACKER BEAUREPAIRE, m, bai, 2020, BALI DE BEAUREPAIRE

MONTE 2020 : Agréé, S.A.S. GROUPE FRANCE ELEVAGE - 14700 FALAISE (☎ +332.31.40.19.88)

2 juments saillies, 2 pleines

LEGENDE DE MALMAIN, f., bai, TAXI GIRL DE MALO

MONTE 2021 : même lieu, 9 juments saillies

Mort en 2014

AIRBORNE MONTECILLO (US) (fsf), gris 1987 ÉLEVÉ AUX ETATS UNIS D'AMERIQUE - AHS numéro 30916787 - MME MARY SIERRA

par ABDULLAH (CA) (trak) et DIANA (se) par DUFT II (han) et SOLFERINA (se) par SOLDI (DE) (ps)

ISO 177 (98) **BSO** +3 (0,98) Entré au haras en **1997 - 769** produits immatriculés (487 SF), 469 indicés en SO, 95 indicés en CC, 65 indicés en DR, 3 partants en endurance, 87 présentés en hunter

MEILLEURS PRODUITS INDICÉS

KOPELIA DE BREVIAIRE, (sfa), f., 1998, **ISO** 152 (09)

LILI DU BOIS ALLEES, (sfa), f., 1999, **ISO** 141 (06)

OMEGA DU FENAUD, (fsf), f., 2002, **ICC** 144 (10) **JCC** 6

O'HELLO DE MERE, (sfa), h., 2002, **ISO** 145 (14)

PAUSE CAFE DU SALOZ, (sfa), f., 2003, **ISO** 163 (13) **JSO** 6

PHARE OUEST, (sfa), h., 2003, **ISO** 150 (11) **JSO** 6

PICARO, (sfa), h., 2003, **ISO** 146 (18)

QUADRIGE DU DON, (sfa), m., 2004, **ISO** 144 (19) **JSO** 6

QUARTZ DE LOISEL, (sfa), m., 2004, **ISO** 158 (13) **JSO** 5

QUEAULT DE VIANA, (fsf), h., 2004, **ISO** 149 (17)

QUELEBELLE MAZILLE, (sfa), f., 2004, **ISO** 144 (19)

QUINO D'IDEALE, (sfa), h., 2004, **ISO** 143 (13)

RAYBANN DU CASTERAS, (aacr), f., 2005, **ICC** 144 (11) **JCC** 6

R'DU TEMPS BLINIÈRE, (sfa), f., 2005, **ICC** 146 (16) **JCC** 6

RODEO DES MARZELES, (sfa), h., 2005, **ISO** 140 (18)

ROMIE, (sfa), f., 2005, **ISO** 160 (14) **JSO** 6

RONDINE DES SOUCHES, (sfa), f., 2005, **ISO** 158 (16) **JSO** 6

RUBENS DU BUGUET, (sfa), h., 2005, **ISO** 148 (16)

RYAC DU BOIS ALLEES, (sfa), h., 2005, **ISO** 142 (12)

SPIRIT D'ALLEZ, (aacr), m., 2006, **ISO** 140 (12) **JSO** 6

THALIE D'ANJOU, (sfa), f., 2007, **ISO** 151 (18) **JSO** 6

UNE DE CLUIS, (sfa), f., 2008, **ISO** 144 (18) **JSO** 6

URBAIN DE LA GAVERIE, (sfa), h., 2008, **ISO** 147 (19)

PRODUITS ÉTALONS

REIDEEN DE VOUBA, (aacr), 2005 - Castré en 2012

SEQUOIA DU CHATENAY, (sfa), 2006 - Mort en 2013 Castré en 2010

SIRE DU DONJON, (sfa), 2006

TITAN MOON RUSH, (aacr), 2007

UCCELLO DE LANLORE, (ac), 2008, **ISO** 107 (14)

URUKAI DE NIEUL, (aacr), 2008

VERMILLON DE NARDAT, (aacr), 2009, **ISO** 125 (15) **JSO** 4 **BSO** +4 (0,64)

ARAGON DES AMOURS, 2010 - Castré en 2014

PRODUIT NON PARU ANTÉRIEUREMENT

IQUEM PLAPPECOURT, f., rouan, 2018, PLEIADE D'ARGENT

MONTE 2020 : Agréé, Mme PATRICIA RAPPE - 55700 LANEUVILLE SUR MEUSE (☎ +333.29.80.41.75)

16 juments saillies, 8 pleines, 8 résultats inconnus

LASCAR DE MAUCOURT, m., bai, QUENDIE DE MAUCOUR

LISE DU FAUBOURG, f., gris, TOPAZE DU FAUBOURG

LORD DU FAUBOURG, m., bai, SIRENE DU FAUBOURG

LOUSTIC DE LA BECK, m., bai, RAPSODIE DE LA BECK

LUMIÈRE DU FAUBOURG, f., gris, LYPIE DE LA BAR

MONTE 2021 : même lieu, 10 juments saillies

Mort en 2008

AIRMES DES BALEINES, bai f. 2010 ÉLEVÉ DANS LA MEUSE - E.A.R.L. DES BALEINES et M. CLAUDE PERGENT

par DIAMANT DE SEMILLY (sfa) et GYPSSIE DE SIVRY (sfa) par NIDOR PLATIERE (sfa) et ANESSIE DE SIVRY (sfa) par FIRECREST (sfa)

ISO 154 (21) **JSO** 6 **BSO** +23 (0,65) Entré au haras en **2013 - 15** produits immatriculés (14 SF), 3 indicés en SO

MEILLEUR PRODUIT INDICÉ

ENGELIA DES BALEINES, f., 2014, **ISO** 143 (20)

PRODUIT ÉTALON

ECLAIR DE MAUCOURT, 2014, **ISO** 109 (18) **BSO** +10 (0,51)

MONTE 2020 : Agréé, E.A.R.L. DES BALEINES - 55000 BAR LE DUC (☎ +333.29.45.42.07)

2 juments saillies, 1 pleine, 1 résultat inconnu

LIPSTICK BEGOOD, f., bai f., QUE COUCOU D'ARGENCES

MONTE 2021 : même lieu

AISPRIT DE LA LOGE, bai 2010 ÉLEVÉ EN LOIRE-ATLANTIQUE - S.C.E.A. ELEVAGE DE LA LOGE

par QUPPYDAM DES HORTS (sfa) et IMAGE DE LA LOGE (sfa) par DOLLAR DU MURIER (sfa) et AMELIE DE LA LOGE (aa)

par PORTO RAFTI (ps)

ISO 107 (17) **BSO** +4 (0,58) **ICC** 154 (19) **IDR** 113 (18) **BDR** +4 (0,44) Entré au haras en **2017 - 3** produits immatriculés (2 SF), 1 indicé en SO, 1 indicé en CC

MONTE 2020 : Agréé, Mme FREDERIQUE GRAND - 56460 VAL D OUST (☎ +332.97.74.89.11)

1 jument saillie, 1 pleine

L'AISSPRIT DES GENETS, f., alezan, QUADRILLE DES GENETS

MONTE 2021 : même lieu, 2 juments saillies

Castré en 2017

ALCATRAZ'JAC (ps), bai 2010 ÉLEVÉ EN GIRONDE - M. JACQUES GRANDCHAMP DES RAUX et Mme LAURENCE GRANDCHAMP DES RAUX

par KALDOUNEVEES (ps) et NESLE DE LA ROQUE (ps) par VILLEZ (US) (ps) et SCEVOLLIA (ps) par DOM PASQUINI (ps)

Entré au haras en **2015 - 40** produits immatriculés (13 SF), 4 indicés en SO, 3 indicés en CC

MONTE 2020 : Agréé, S.C.E.A. BERLIOZ - 14330 LE MOLAY LITTRY

2 juments saillies, 1 pleine, 1 résultat inconnu

LUNEDI DE COCAGNE, m., alezan, ALTESSE DE LA MAZURE

MONTE 2021 : même lieu, 4 juments saillies

ALDO DU PLESSIS, bai 2010 ÉLEVÉ DANS LE CALVADOS - M. ANDRE CHENU et Mme ANNICK CHENU

par ORIENT EXPRESS (sfa) et FLORE DU PLESSIS II (sfa) par PALESTRO II (sfa) et BOURREE (sfa) par NICKEL (*aa*)

ISO 163 (21) **JSO** 6 **BSO** +17 (0,76) Entré au haras en **2014 - 90** produits immatriculés (83 SF), 22 indicés en SO, 2 indicés en CC

PRODUIT NON PARU ANTÉRIEUREMENT

KIRIANE DE LYONS, f., bai, 2020, FLORIANE DE LYONS

MONTE 2020 : Agréé, M. MARC SPALART - 14340 NOTRE DAME D ESTREES CORBON (☎ +332.31.32.28.86)

4 juments saillies, 3 pleines, 1 résultat inconnu

LACLASSE DU CORTY, m., azezan, FETICHE DU CORTY
LOUSTYC DU CORTY, m., bai, ANGELE DE KREISKER

LYS DU CORTY, f., azezan, FETICHE DU CORTY

MONTE 2021 : même lieu, 12 juments saillies

ALL STAR 5 (DE) (han), bai 2003 - VHW numéro 1813975403 - M. HORST ZOELLMER

par ARGENTINUS (DE) (han) et APRIL LOVE ZH (han) par ALME (sfa) et RINNETOU Z (han) par RAMIRO (DE) (holst)
Entré au haras en **2019 - 54** produits immatriculés (40 SF)

PRODUITS NON PARUS ANTERIEUREMENT

KAVALCADE DE L'AUBIER, f, bai, 2020, BLUEBERRY DE L'AUBIER
KELSTAR BEAUREPAIRE, f, azezan, 2020, LIAMONE DE ST DRUON

KYLIE STAR DE BEL AIR, f, bai, 2020, BRITNEY DE BEL AIR

MONTE 2020 : Agréé, S.A.S. GROUPE FRANCE ELEVAGE - 14700 FALAISE (☎ +332.31.40.19.88)

52 juments saillies, 25 pleines, 7 vides, 20 résultats inconnus

LA STAR DE MARCHENVAL, f., alzmel, MIDINETTE GREEN
LASTAR PAMANA, m., bai, HEAVEN STAR
LENNON DE BEL AIR, m., bai, BRITNEY DE BEL AIR
LETMIBAC DU COUDRAY, f., bai, BACCARAT DE MELVINE
LIMPIDE DU VERNAY, f., bai, TEMPLAVIE DU RONDEAU
LIPSTICK, f., bai, PINUP DE VOEUIL
LIPTON DE LONGEVILLE, m., azezan, BRITNEY KERVEC

LORD STAR AN DIW ROSA, m., gris, HALENA DE LA FIERE
LOUIS D'OR GUICHARDAY, m., al bru, QUERIDA DE CASTILLE
LOVER DE LA MIRE, m., bai, VICTORIA D'OLYMPIA
LUCIUS DES GREZ, m., azezan, ARGENTE DES GREZ
LUCKY STAR DXB, m., al cui, BAKANA DE BEAUFOR
LUNIKSTAR DU BARSAC, m., azezan, DIVINE DU BARSAC
LYNX D'ELLE, m., azezan, UNIE D'ELLE

MONTE 2021 : même lieu, 40 juments saillies

MONTE 2022 : même lieu

Propriétaire : IDENT. PROPRIETAIRE NON COMMUNIQUEE - 99000 NON COMMUNIQUEE

ALLEGRETO (sfa), bai 1988 ÉLEVÉ EN SEINE-MARITIME - M. JACQUES FOSSE

par JALISCO B (sfa) et GOURGANDINE (sfa) par URIEL (sfa) et MELISANDE par FURIOSO (GB) (ps)

ISO 179 (98) JSO 6 ESO BSO +10 (0,99) BCC +24 (0,72) Entré au haras en **1995 - 720** produits immatriculés (454 SF), 572 indicés en SO, 40 indicés en CC, 32 indicés en DR, 1 partant en endurance, 109 présentés en hunter

MEILLEURS PRODUITS INDICÉS

IMAN DU GOLFE, (sfa), h., 1996, **ICC 149 (09)**
IMPEC DE SUBREVIL, (sfa), m., 1996 **ESO**
INSOLENTE DE BEDON, (sfa), f., 1996 **ESO**
IQUILLY, (sfa), h., 1996, **ISO 142 (06)**
ISATIS SAINT JEAN, (sfa), h., 1996 **ESO**
ISO DU CHATEAU, (sfa), m., 1996, **ISO 141 (02) JSO 5**
JACKSON DU PARC, (sfa), m., 1997, **ISO 151 (09) ESO**
JASMINA DES PINS, (sfa), f., 1997, **ISO 155 (11) JSO 6**
JOLIE DE B'NEVILLE, (sfa), f., 1997, **ISO 161 (06) JSO 6**
JOLINE DE ROUHET, (sfa), f., 1997 **ESO**
JOR DE L'ELNON, (sfa), m., 1997, **ISO 147 (07) ESO**
JOYAU DE COQUERIE, (sfa), m., 1997, **ISO 146 (07)**
KACHEMIRE D'ELLE, (sfa), f., 1998, **ISO 142 (08) JSO 6**
KALIMERO DE POLT, (sfa), h., 1998, **ISO 151 (09)**
KANNELLE DE LA BAIE, (sfa), f., 1998, **ISO 162 (10) JSO 5**
KENZO DE MESCAM, (sfa), m., 1998 **ESO**
KESTEL DU GUE, (sfa), f., 1998, **ISO 145 (05) JSO 6**
KIARA DE MESCAM, (sfa), f., 1998 **ESO**
KIDIT SAINT CLAIR, (cs), f., 1998, **ISO 162 (09)**
KOLEA DU CHATEAU, (sfa), f., 1998, **ISO 148 (07) JSO 6 ESO**
KRESCENDO CORUBERT, (sfa), m., 1998, **ISO 156 (09)**
KYRIELLE DU MONTOIS, (sfa), f., 1998, **ISO 143 (07) JSO 4**
LADY DE PLEVILLE, (sfa), f., 1999 **ESO**
LEADER DE COQUERIE, (sfa), m., 1999 **ESO**
LIMELIGHT DE BREVE, (sfa), f., 1999, **ISO 170 (09) ESO**
LUCKY DU REVERDY, (sfa), m., 1999, **ISO 160 (09) JSO 5**
MADE IN SEMILLY, (sfa), m., 2000, **ISO 174 (11) JSO 6**
MANA DU DORLON, (sfa), h., 2000, **ISO 140 (09) JSO 6**
OBLIGEE DE VAINS, (sfa), f., 2002, **ISO 149 (11) JSO 5**
ODIN DE MONTSEC, (sfa), m., 2002, **ISO 150 (09) JSO 6**
OLETTU DU ROUET, (sfa), h., 2002, **ISO 140 (12)**
ONLY ONE DU REVERDY, (sfa), h., 2002, **ICC 144 (10) JCC 6 BDR +5**

OPALINE DU REVERDY, (sfa), f., 2002, **ISO 145 (11) JSO 6**
OR ET AMBRE, (sfa), f., 2002, **ISO 146 (13) JSO 4**
ORIGAN DE VAINS, (sfa), h., 2002, **ISO 157 (17) JSO 6**
QUALINE DU CHATEAU, (sfa), f., 2004, **ISO 151 (16)**
RADIEUSE DU LANDEY, (sfa), f., 2005, **ISO 162 (13)**
RADJA DE B'NEVILLE, (sfa), h., 2005, **ISO 155 (16)**
RAFODIE DU LESME, (sfa), f., 2005, **ISO 146 (13) JSO 6**
REDSKIN DE RIVERLAND, (sfa), m., 2005, **ISO 164 (18)**
RISK DU PUIITS, (sfa), h., 2005, **ISO 146 (16)**
ROB ROY PEGUIGNON, (sfa), h., 2005, **ISO 143 (12) JSO 5**
SANTAL DU HALAGE, (sfa), h., 2006, **ICC 141 (12) JCC 6**
SARCELLE DE GYS, (sfa), f., 2006, **ISO 151 (15)**
SEVILLE DU LANDEY, (sfa), f., 2006, **ISO 144 (12) JSO 6**
SOPRANO SAINT JEAN, (sfa), m., 2006, **ISO 154 (20)**
SPRINTER DU DORSET, (sfa), h., 2006, **ISO 154 (19), ICC 145 (13)**
SUN FLOWER DU THEIL, (sfa), f., 2006, **ISO 156 (19) JSO 5**
SYRUS DU VINNEBUS, (sfa), h., 2006, **ISO 154 (15) JSO 6**
TALOC DES LANDES, (sfa), f., 2007, **ISO 147 (17)**
TERRE PROMIZ CORUBERT, (sfa), f., 2007, **ISO 144 (18)**
TINA DE L'YSERAND, (sfa), f., 2007, **ISO 147 (18) JSO 6**
TOSCANINI MALPIC, (sfa), h., 2007, **ISO 160 (19) JSO 6**
TROTTINETTE DU GUE, (sfa), f., 2007, **ISO 145 (16) JSO 6**
TYCOON DES COURLIS, (sfa), h., 2007, **ISO 141 (21) JSO 4**
UGRETO DE BLONDEL, (sfa), h., 2008, **ISO 149 (18) JSO 6**
ULTRA DU REVERDY, (sfa), m., 2008, **ISO 142 (16) JSO 5**
UNESCO DU ROUET, (sfa), h., 2008, **ISO 170 (19) JSO 4**
VARENTA GEM, f., 2009, **ISO 142 (21)**
VEGAS DES BOURSONS, h., 2009, **ICC 149 (19) JCC 6**
VICTORIA DU REVERDY, f., 2009, **ISO 143 (15) JSO 6**
ALANINE DE VAINS, f., 2010, **ISO 163 (19)**
ALL RIGHT DU GENET, h., 2010, **ISO 140 (19)**
BILLY DE BEAUFOR, h., 2011, **ISO 144 (21)**

PRODUITS ÉTALONS

IGIN'S, (sfa), 1996, **ISO 137 (04) JSO 5** - Mort en 2020
IVANOHE SAUVAGE, (sfa), 1996, **ISO 128 (02) JSO 6 BSO +4 (0,80)** - Mort en 2008
KARA DU HALAGE, (sfa), 1998, **ISO 126 (04) JSO 4** - Mort en 2013
KRESCENDO CORUBERT, (sfa), 1998, **ISO 156 (09) BSO +8 (0,82)**
LEOPOL DU PLESSIS, (sfa), 1999, **ISO 138 (05) JSO 6 BSO +9 (0,62)**
LUCKY DU REVERDY, (sfa), 1999, **ISO 160 (09) JSO 5 BSO +12 (0,63)**
MADE IN SEMILLY, (sfa), 2000, **ISO 174 (11) JSO 6 BSO +8 (0,94) BCC +10 (0,47)** - Mort en 2022
RED HOT SEMILLY, (sfa), 2005, **ISO 102 (10)** - Mort en 2019
ROCKER DE VAINS, (sfa), 2005, **ISO 134 (11) JSO 6 BSO +1 (0,75)** - Castré en 2013
SAINT JEAN DU ROCMET, (sfa), 2006 - Mort en 2015
SIRIUS DU BRUMANS, (sfa), 2006 - Castré en 2011
TITUS DU VALDIEU, (sfa), 2007 - Castré en 2011
VIZIR DU REVERDY, 2009, **ISO 122 (17) BSO +5 (0,67)**

MONTE 2020 : Agréé, S.A.S. HARAS DU REVERDY - 50520 JUVIGNY LES VALLEES (☎ +332.33.91.35.60)

1 jument saillie, 1 pleine

LINDSAY DE RIVERLAND, f., bai, VENEZIA DE RIVERLAND

MONTE 2021 : même lieu

Mort en 2017

ALLIGATOR FONTAINE (sfa), noipan 1988 ÉLEVÉ DANS L'ORNE - M. MICHEL PELISSIER

par GAYSSIRE FLEURY NOREN (sfa) et NIGHTY FONTAINE par DARK TIGER (US) (ps) et ELYRIA (sfa) par NYKIO (sfa)

ISO 190 (99) JSO 6 Entré au haras en **1994 - 421** produits immatriculés (322 SF), 271 indicés en SO, 40 indicés en CC, 39 indicés en DR, 1 présenté à l'attelage, 3 partants en endurance, 51 présentés en hunter

MEILLEURS PRODUITS INDICÉS

JAIPOUR DE BREVE, (sfa), h., 1997, **ISO 147 (11)**
JALISCA SOLIER, (sfa), f., 1997, **ISO 184 (09)**
LAURAZUR, f., 1999 **ESO**
LOREN MAIL, (sfa), m., 1999, **ISO 142 (10) JSO 4**

MYSTERE DE SERVOLE, m., 2000, **ISO 146 (10)**
NAHLA DE VIRGINIA, (sfa), f., 2001, **ISO 142 (10) JSO 6**
NEBELLE DES AUBUIS, (sfa), f., 2001, **ICC 144 (09) JCC 6**
OTELLO DU SOLEIL, (sfa), m., 2002, **ISO 169 (16) JSO 6**

PRODUIT ÉTALON

OTELLO DU SOLEIL, (sfa), 2002, **ISO** 169 (16) **JSO** 6 **BSO** +14 (0,62)

MONTE 2020 : Agréé, M. BERNARD PIERRE LE COURTOIS - 61390 BRULLEMAIL (☎ +332.33.28.42.56)
2 juments saillies, 2 pleines

LALLIGATOR PERNELLE, m., bai f., T'BIRD PERNELLE

LILLY MOON SADROC, f., bai f., DOLLY MOON

MONTE 2021 : même lieu, 2 juments saillies

AMANT DU CHATEAU

bai 2010 ÉLEVÉ DANS LA MARNE - M. JEAN GRANDJEAN et M. STEPHANE FREY

par DIAMANT DE SEMILLY (sfa) et QUOKINE DU CHATEAU (sfa) par ROBIN II Z (DE) (han) et SOPHIE DU CHATEAU (sfa)
par GALOUBET A (sfa)

ISO 153 (20) **JSO** 6 **BSO** +28 (0,71) Entré au haras en **2015 - 170** produits immatriculés (159 SF), 12 indicés en SO

PRODUITS NON PARUS ANTÉRIEUREMENT

KELSURPRISE D'ELVANGE, f., bai f., 2020, THETIS D'ELVANGE

KOTT'ET KUYER, m., bai, 2020, GEORGE'YNA

MONTE 2020 : Agréé, S.A.S. GROUPE FRANCE ELEVAGE - 14700 FALAISE (☎ +332.31.40.19.88)

27 juments saillies, 22 pleines, 2 vides, 3 résultats inconnus

LAIKA SAUVAGEONNE, f., bai, CALINE SAUVAGEONNE
L'AMANT DE LACOSTE, m., bai, CADENCE DE LA COSTE
LANCELOT DE L'OASIS, m., bai, ODYSSEE DE L'OASIS
LAOS DES ETOILES, m., bai, HYDRA OF BRANDHEYDE (BE)
LASLO DU JAOLAS, m., bai, UDINE CAELIN
LAZZIO DE MIRON, m., bai, SAPOTILLE D'OLYMPHE
L'ENVIE D'AIMER, f., bai, HONESTY
LEO NARDO, m., bai, TYPE TOP VERTEFEUILLE
LET S GO WALLIE, f., bai, OPALINE JOLIE
LEVISKA ADC, f., bai, BRUYERE DU BOCHARD

LEXA DE MOLION, f., bai, CARTOONIA (DE)
LIVIA DU JAOLAS, f., bai, ILLYANA DU JAOLAS
LOKI DES FELINES, m., bai, NOLAMIE DES ETISSES
LOOK AT ME D'ILAROC, f., bai, QUEOPS D'HASCAMPS
LOTUS COSMIC, m., bai, BABY DOLL DES LOTUS
LOUSTIC DU BOCHARD, m., bai, PRETTY DU BOCHARD
LOUZOU DE KERSEY, f., bai, SISI DU NORD
LOVELY DREAM, f., bai, AS YOU LIKE
LUCKY DE VENUS, m., bai, VENUS DE ROLONDE
LUCKY LUKE D'HIGUES, m., bai, ACANTHE

MONTE 2021 : même lieu, 12 juments saillies

AMBRE D'ELINCOURT

noir 2010 ÉLEVÉ DANS L'OISE - Mme BENEDICTE FOLLET

par JOERIS (NL) (kwpn) et LITCHIE DE BERNOT (sfa) par OSIER DU MAURY (aa) et BABETTE V (sfa) par KALIN DE LA LANDE (sfa)

ISO 142 (18) **JSO** 4 **BSO** +3 (0,59) Entré au haras en **2015 - 45** produits immatriculés (34 SF)

MONTE 2020 : Agréé, Mme BENEDICTE FOLLET - 60157 ELINCOURT STE MARGUERITE (☎ +339.75.83.26.98)

14 juments saillies, 12 pleines, 2 vides

LAMBADA DE CAMBERIA, f., bai, TANAGRA SENSEI
LAPIS LAZULI MS, m., bai, MISS STEFEE
L'AS DE TREFLE THADIA, m., noipan, VANINA DE LA BANNE

LIBERTY DE PASSION, f., bai f., CALLISTA DE BAYA
LIDOCAINE D'OPIATE, f., bai, HUSH D'OPIATE
LUCREZIA DE LETINE, f., noipan, CHANELLE (NL)

MONTE 2021 : même lieu, 22 juments saillies

ANDAIN DU THALIE

bai 2010 ÉLEVÉ DANS LE NORD - Mme NATHALIE DEREPEPE

par CALVARO (DE) (holst) et POLESTAR MAIL (sfa) par QUICK STAR (sfa) et EMBRYA MAIL (sfa) par DIGNE ESPOIR (sfa)

ISO 151 (21) **JSO** 6 **BSO** +21 (0,70) Entré au haras en **2016 - 105** produits immatriculés (100 SF), 12 indicés en SO, 1 indicé en CC

PRODUIT ÉTALON

IRRESISTIBLE DEL'ABBY, 2018

PRODUIT NON PARU ANTÉRIEUREMENT

KANDICE D'AUSTRAL, f., bai, 2020, GALICE D'AUSTRAL

MONTE 2020 : Agréé, S.A.S. ELEVAGE DU THALIE - 59170 CROIX

9 juments saillies, 8 pleines, 1 résultat inconnu

LA JOIE DE ROUMARD, f., bai, KAELIA DE ROUMARD
LA ROSE MARBLESIENNE, f., bai cl, FINE FLEUR
LANCEHELION D'EGRAY, m., bai, QATANIA MAIL
LEGENDE DE MORAN, f., bai, GWEN DE MORAN

LEYDEN GARETTE, m., bai, DAMASCENA GARETTE
LORCA DU GUL, f., bai, ROMANCE DU GUI
LOUXOR DES SAULES M, m., bai, AMBRE DES SAULES

MONTE 2021 : même lieu, 4 juments saillies

ANDIAMO SEMILLY

bai 2010 ÉLEVÉ DANS LA MANCHE - M. RICHARD LEVALLOIS

par DIAMANT DE SEMILLY (sfa) et TATI DU PALIS (sfa) par MUGUET DU MANOIR (sfa) et LONGITUDE (sfa) par UKASE (sfa)

ISO 155 (19) **JSO** 6 **BSO** +17 (0,92) Entré au haras en **2015 - 598** produits immatriculés (575 SF), 140 indicés en SO, 6 indicés en CC, 1 indicé en DR, 3 présentés en hunter

PRODUITS ÉTALONS

HASHTAG D'HUBLAIS, 2017

HIJO DU NEVEZ, 2017, **ISO** 102 (21) **BSO** +13 (0,49)

PRODUITS NON PARUS ANTÉRIEUREMENT

KAPRICE DE COURCEL, m., bai, 2020, GEORGINA DE CARLES

KING ZMI DES ALEURS, m., bai, 2020, IZMIRA DWERSE HAGEN (BE)

MONTE 2020 : Agréé, M. RICHARD LEVALLOIS - 50680 COUVAINS (☎ +332.33.05.31.44)

93 juments saillies, 62 pleines, 31 résultats inconnus

L EUPHORIE ML, f., bai, SARIETTE COURCELLE
L RITANO DE LA BRIDE, m., bai, GITANE DE LA BRIDE
LA CHARBONNIERE, f., al br, ODE DE LA CHARBONNIERE
LA DIVA DES BULLES, f., bai, SAMBA DU SOL
LA STAR COSMIC, f., bai f., QOMETTE DE MONTSEC
LACHICA BONITA HOLHEM, f., alezan, QUES TU DE LA VANRIE
LADY OF THE CASTLE, f., alezan, OF THE CASTLE
LAEKEN DU LYS, m., bai, MONDEENNE DU LYS
LAIOS DU GENET, m., bai, TAKE EASY DU GENET
LAMBADA DES LANDES, f., alezan, MERIDANE ER COET
LAMOURADEBAIESEINE, f., bai, OSIRIS DU BOIS
LANCELO BLANC CRISTAL, m., bai f., RENA D'ARGONNE
LANDIAMA DE ROULARD, f., bai f., LA BERLINE DE ROULARD (BE)
LANDZIA DU PUIITS, f., alezan, OZONE DES FORETS
LAOBANNE D'AJON, f., bai, BOHEME DE LA CHAULE
LARAMY MALANOUCHE, f., bai, TENESSIE D'ELBEE
LASKA DE LUCLE, f., bai, UPPER CLASS
LASTCHANCE DU GUERPRE, f., bai, ROMANCE DIVIN
LATINA DESTINY'S, f., bai, VILSA (DE)
LAVANDE DE LA BLANCHE, f., alezan, FIREFLY D'DELB
LEAD ME DU BARY, f., bai, KARMA DE NANTUEL
LEFAISAN DE MAISTRE, m., alzmel, TOSCANE D'YALUNE
LEGENDE MERZE, f., bai f., VIRGULE MERZE
LET'S GO DE ST JEAN, f., bai f., HELODIE DE ST JEAN
LETS GO TO THE CASTLE, m., alezan, SWEET OF THE CASTLE
LET'S GO WEISS, m., bai f., E'DELWEISS
LIBERTY DE L'AUREST, f., bai, QUASSIA DE LAUME

LICOEUR DE GET, f., bai, OLYMPIA DE RASCAS
L'IDEAL DE PIA, m., bai, TORNADE DU MARAIS
LIMELIGHT DE PRETTY, f., alezan, FARADIBA PRETTY
L'INATENDU DE CRAZY, m., noir, ROCKIN'BLUES
LINDBERG REVE ULTIME, m., bai, ULTIME UNE PRINCE
LIPTON DE ST JEAN, f., alzmel, EDEN DE ST JEAN
LIPTON DES JONQUILLES, m., bai f., QUEUP OPTIE
LITCHI D'ARDELAY, m., alezan, OSYRIS DE LA VIOLLE
LITCHI DE L'ORMEAU, m., alezan, QAMI LIBELLULE
LITHIUM D'AMKO, m., bai, CASSIOPEE D'AMKO Z
LOHENGRIN, m., bai f., TANNHAUSER BLUE
LOKI DE PASSILLE, m., alezan, NEMESIS BALLIERE
LOLA GOLD SEMILLY, f., bai, ZARINA VELVET (NL)
LOLISTAR DU RUISSEAU, f., bai, OLISTAR
LOLITA DE VIE, f., alezan, PRINCESSE PIRONNIERE
LOLLIPOP DES BRUMES, f., bai, USHALNA DES NONAINS
LOOPING D'OR, m., bai, CELLE CI D'OR
LORD DE BERCE, m., bai, MELODIE DE BERCE
LOUNGA DU FAHY, f., alezan, RAYOL
LOVEGOOD'JEM, m., bai, AMBER M (NL)
LUCCIANO DU MOTTY, m., bai, ONE NIGHTMAISON ROUGE
LUCCIENDENVIEL, m., bai, TSARINE CEBE
LUCKY DE FOURQUES, m., alezan, AMM DE FOURQUES
LUGANO DU MESNIL, m., gris, UPSETTE DU THUIT
LULLY DU BUSSON, m., bai, NOCOMMENT
LUNA DES FONTENOTTES, f., alezan, BAYA DES FONTENOTTES

LUPIN DE MOLION, m., noipan, IMAGIC DE MOLION
LUPIN JUANNE, m., alezan, HAPPY JUANNE
LURANY D'ARROUISE, f., bai, CASINOS PLATINA (DE)

MONTE 2021 : même lieu, 161 juments saillies

LUTIN DE CAROLLES, m., bai, ODARIOSE DE CAROLLES
LUTTY DU LEET, f., bai, BISE DU LEET
LYRAE DE THORNE, f., bai, NATOUCHKA DE L'AMONT

APACHE D'ADRIERS (sfa), alezan 1988 ÉLEVÉ DANS LA VIENNE - M. AUGUSTE BRUGIER et M. DOMINIQUE BRUGIER

par DOUBLE ESPOIR (sfa) et JOYEUSE DE CHOISY (sfa) par FELIX (ps) et VIOLETTE O (sfa) par INVINCIBLE (sfa)

ISO 181 (99) JSO 6 BSO +10 (0,99) Entré au haras en **1993 - 1367** produits immatriculés (1001 SF), 1019 indicés en SO, 88 indicés en CC, 91 indicés en DR, 2 partants en endurance, 189 présentés en hunter

MEILLEURS PRODUITS INDICÉS

GALANT DU SEREIN, (sfa), m., 1994 **EDR**
GAPACHE D'ADRIERS, (sfa), f., 1994, **ISO 160 (04) JSO 6**
GARDEN MONTMOUTH, (sfa), h., 1994 **ESO**
GAZELLE SANGE, (sfa), f., 1994, **ISO 150 (01) JSO 5**
GLORIA DE LA ROCHE, (sfa), f., 1994, **ISO 168 (05) JSO 6**
GRANIT PLATIERE, (sfa), h., 1994, **ISO 141 (01) JSO 5**
HARRY DE L'OUANNE, (sfa), m., 1995 **ESO**
HELIOSE DE JALONS, (sfa), h., 1995, **ISO 142 (03)**
HERGOLESE, (sfa), f., 1995, **ISO 142 (06)**
HERITIÈRE D'ADRIERS, (sfa), f., 1995, **ISO 169 (05) JSO 6**
HISTRION DU SEREIN, (sfa), m., 1995, **ISO 149 (03) JSO 6**
HOURRAH, (sfa), h., 1995, **ISO 141 (04)**
HURON DES GERBAUX, (sfa), h., 1995, **ISO 147 (08) JSO 5 ESO**
HYDRA DES IBIS, (sfa), f., 1995, **ISO 180 (08) JSO 4 ESO**
IDEM DE B'NEVILLE, (sfa), m., 1996, **ISO 179 (06) JSO 6**
IDROMELLE, (sfa), f., 1996, **ISO 147 (06)**
ISIS DU NIL, (sfa), f., 1996, **ISO 143 (06) JSO 5**
JINGLE DE LARRUE, (sfa), h., 1997, **ISO 157 (08) JSO 6**
JOLIE MISS DE PRISSEY, (sfa), f., 1997, **ISO 144 (03) JSO 6**
KANTHAKA DE PETRA, (sfa), h., 1998, **ISO 172 (08)**
KAPITOL D'ARGONNE, (sfa), m., 1998, **ISO 173 (10) JSO 6**
KARL DE LUSSE, (sfa), m., 1998, **ISO 154 (08) JSO 6**
KEDWIGE DE BOISY, (sfa), f., 1998, **ISO 151 (10)**
KINTOPP, (sfa), m., 1998, **ISO 164 (07)**
LARA DU FOC, (sfa), f., 1999, **ISO 144 (07) JSO 6**
L'ELUE DU ROZEL, (sfa), f., 1999, **ISO 140 (06) JSO 6**
LIFOU, (sfa), f., 1999, **ISO 170 (09) JSO 5**
LINDIEN DES ROUSSES, (sfa), m., 1999, **ISO 147 (09) JSO 6**
LOLA DE PARIS, (sfa), f., 1999, **ISO 145 (10) JSO 6**
LOUKSOR D'TOURELLE, (sfa), m., 1999, **ISO 140 (05) JSO 6**
MAGIC DE CAVERIE, (sfa), m., 2000, **ISO 145 (09) JSO 6**
MELODIE ARDENTE, (sfa), f., 2000, **ISO 179 (09) JSO 6**
MESSIRE ARDENT, (sfa), m., 2000, **ISO 140 (09) JSO 6**

MESSIRE DES VAUX, (sfa), h., 2000, **ISO 144 (13) JSO 6**
MONTANA D'HORSET, (sfa), f., 2000 **ESO**
NEMO D'ADRIERS, (sfa), h., 2001, **ISO 147 (15)**
NEUF DECOEUR TARDONNE, (sfa), m., 2001, **ISO 167 (12) JSO 6**
OPIUM DU BREAU, (sfa), h., 2002, **ISO 141 (11)**
ORLANDO DES ISLES, (sfa), m., 2002, **ISO 143 (12)**
PACCO DU BOURG, (sfa), m., 2003, **ISO 140 (13) JSO 5**
PANACH DE BRETTEVILLE, (sfa), h., 2003, **ISO 143 (09) JSO 6**
QUELQU'UN DES METS, (sfa), h., 2004, **ISO 150 (18)**
REWARD SINE, (sfa), h., 2005, **ISO 157 (14) JSO 6**
RIO D'ARTOIRE, (sfa), h., 2005, **ISO 142 (12) JSO 4**
RUMPLE DARK, (sfa), h., 2005, **ISO 147 (14) JSO 6**
SALOMON DE LUSSE, (sfa), h., 2006, **ISO 147 (16)**
SCAPIN DU BRIO, (sfa), h., 2006, **ICC 140 (15) JCC 6**
SIRENE DE LA MOTTE, (sfa), f., 2006, **ISO 169 (18) JSO 6**
TARA BEAULIEU, (sfa), f., 2007, **ISO 144 (15)**
TULIPE DE BAUDIÈRE, (sfa), f., 2007, **ISO 148 (14) JSO 4**
ULADINE DES NAUVES, (sfa), f., 2008, **ISO 147 (18)**
ULMIR WOALLAS, (sfa), h., 2008, **ISO 143 (14) JSO 6**
UNEFLECHE A SAIGUEDE, (sfa), f., 2008, **ISO 140 (14) JSO 6**
URBAN DE ROHAN, (sfa), m., 2008, **ISO 164 (18)**
UZEL DE KENS, (sfa), m., 2008, **ISO 156 (14) JSO 6**
VACKANDA DE LOJOU, f., 2009, **ISO 157 (19) JSO 6**
VALGO DES FELINES, h., 2009, **ISO 145 (19) JSO 5**
VALVERT, h., 2009, **ICC 140 (19)**
VANHOUTEN COURCELLE, m., 2009, **ISO 143 (16)**
VIVALDI DE CRANN, m., 2009, **ISO 149 (17)**
ANAELLE DE LOJOU, f., 2010, **ISO 140 (16)**
APACH LACOUR, h., 2010, **ISO 140 (16) JSO 6**
ARPEGE DU RU, f., 2010, **ISO 169 (21) JSO 6**
AS DE MAL, h., 2010, **ISO 160 (19) JSO 6**
ATHOS D'ELLE, m., 2010, **ISO 154 (21) JSO 6**
CALABSKA DES TOONS, m., 2012, **ISO 142 (21)**

PRODUITS ÉTALONS

GALANT DU SEREIN, (sfa), 1994 - Mort en 2007
IDEM DE B'NEVILLE, (sfa), 1996, **ISO 179 (06) JSO 6 BSO +3 (0,97)**
KAPITOL D'ARGONNE, (sfa), 1998, **ISO 173 (10) JSO 6 BSO +15 (0,92)**
LOUKSOR D'TOURELLE, (sfa), 1999, **ISO 140 (05) JSO 6 BSO +9 (0,73)**
MESSIRE ARDENT, (sfa), 2000, **ISO 140 (09) JSO 6 BSO +8 (0,95)**
NASDACK DE CHALVERGNE, (sfa), 2001, **ISO 114 (06)**
NEUF DECOEUR TARDONNE, (sfa), 2001, **ISO 167 (12) JSO 6 BSO +14 (0,59)**
QUATOR DU CHILLEAU, (sfa), 2004, **ISO 102 (16) - Castré en 2008**
RIK RAK, (sfa), 2005 **BSO +3 (0,48) - Mort en 2018**
SPOCK DE LA SAUDRY, (sfa), 2006, **ISO 117 (16) BSO +4 (0,59)**
T'ES ARDENT DE VIE, (sfa), 2007 **BSO +6 (0,40)**
TIEG DE KERNE, (sfa), 2007, **ISO 109 (16) - Castré en 2011**
UKYLOU DU BOUCHON, (sfa), 2008, **ISO 130 (15) JSO 4 BSO +8 (0,73)**
UZEL DE KENS, (sfa), 2008, **ISO 156 (14) JSO 6 BSO +13 (0,63)**
VANDAL KERASSIGNOL, 2009, **ISO 108 (14) BSO +4 (0,62) - Castré en 2012**
VANHOUTEN COURCELLE, 2009, **ISO 143 (16) BSO +15 (0,66)**
VINCE D'ARAGON, 2009, **ISO 123 (19) BSO +6 (0,62) - Castré en 2015**
VISCANTI DE BRIE, 2009
VIVALDI DE CRANN, 2009, **ISO 149 (17) BSO +11 (0,60)**
VVALNUT GROVE DU PENA, (pfs), 2009
ATHOS D'ELLE, 2010, **ISO 154 (21) JSO 6 BSO +21 (0,62)**
ALDO DE L'ETAPE, (aes), 2011
BELISO DES GUERETS, 2011
CHARMEUR DE LA FIERE, 2012, **ISO 106 (16) BSO +1 (0,57) - Castré en 2016**
HILTON ILZE, 2017 **BSO +6 (0,41)**

PRODUIT NON PARU ANTÉRIEUREMENT

KIRGHIZE FONTAINE, m, al bru, 2020, KELLY DE LA ROCHE (BE)

MONTE 2020 : Agréé, S.A.S. HARAS BOIS MARGOT - 14590 LE PIN (☎ +332.31.31.64.03)

30 juments saillies, 22 pleines, 8 résultats inconnus

LADY DI, f., bai, QUALICIA
LADY DI DES LANDES, f., alezan, QUINA DE VAL
LADYJUMP D'ORE, f., bai, DAME DU GUE
LADYTRIX FAUTRENNE, f., alezan, BELLATRIX DU PUY
LAMBORGHINI CLEUDRAIN, m., alezan, IBIZA CLEUDRAIN
LAPACHE DE LANDETTE, m., alezan, UNIQUE DE LANDETTE
L'ARTISTE KERVEYER, m., bai, BLUE CAPRICE NENUPHAR
LATYNA, f., alezan, TOSCA SAUVAGEONNE
LAYKA DES CHENES, f., alezan, CHIPSFLY DE LANDETTE

MONTE 2021 : même lieu, 31 juments saillies

Mort en 2009

LAZIO DU JARDIN, m., bai, ELECTRA DU JARDIN
LEGATO DU JARDIN, m., bai, EDWINA DU JARDIN
LEGENDE D'ESSART, f., bai, RIOJA DU CHENE BENIT
LEIA DE L'EVEL, f., alezan, ANAKINE DE L'EVEL
L'INDIEN DES SONGES, m., alezan, LESLEY (DE)
LINKIN ONE, m., alezan, TSGIGANE DU GERS
LOMAHONGVA DES LANDES, f., bai, BANDIDAS SAFAROME
LUMEA PALTRAS, f., alezan, PERLE DE BUEZ
LUXEMBOURG, f., bai, QUATTY

APARDI (NL) (kwpn), bai 2005 - KWPN numéro 1515694718 - M. F. VAN DE LINDEN

par CORLAND (DE) (holst) et SUPARDI (kwpn) par KANNAN (NL) (kwpn) et GUPARDIE (kwpn) par JASPER (kwpn)

Entré au haras en **2017 - 16** produits immatriculés (15 SF)

MONTE 2020 : Agréé, S.C.E.A. MEGRET GENEVIEVE - 14130 PONT L EVEQUE

1 jument saillie, 1 pleine

LOICA DE MILLAN, f., bai, OSRIS DU COSTIL

APOLLON DES BALEINES, bai 2010 ÉLEVÉ DANS LA MEUSE - E.A.R.L. DES BALEINES et M. ALEXANDRE ABAFOUR

par CLINTON (DE) (holst) et ATOUCHA VAN'T ZORGLIET (BE) (bwp) par HEARTBREAKER (NL) (kwpn) et TRIDENTINA (bwp) par DARCO (BE) (bwp)

ISO 144 (19) JSO 5 BSO +22 (0,71) Entré au haras en **2015 - 23** produits immatriculés (23 SF), 11 indicés en SO

MONTE 2020 : Agréé, E.A.R.L. DES BALEINES - 55000 BAR LE DUC (☎ +333.29.45.42.07)

1 jument saillie, 1 pleine

LIPSTICK DU BARROIS, f., al fon, OMBLINE D'ARGONNE

MONTE 2021 : même lieu, 11 juments saillies

AREZZO VDL (NL) (kwpn), alezan 2005 - KWPN numéro 30509310 - M. H. MULDER

par CHIN CHIN (DE) (holst) et SARJOLIJN (kwpn) par HEARTBREAKER (NL) (kwpn) et FARJOLIJN (oes) par RENVILLE (kwpn)

BSO +26 (0,76) Entré au haras en **2011** - **56** produits immatriculés (6 SF), 26 indicés en SO, 4 indicés en CC, 1 indicé en DR, 1 présenté en hunter

MEILLEURS PRODUITS INDICÉS

ELENA (NL), (kwpn), f., 2009, **ISO** 140 (19)

GALWAY GIRL (NL), (kwpn), f., 2011, **ISO** 148 (17)

GAREZZO RYAL K (NL), (kwpn), f., 2011, **ISO** 140 (21)

HELDER V (NL), (kwpn), f., 2012, **ISO** 141 (18)

ILLUSION CL (NL), (kwpn), h., 2013, **ISO** 152 (21)

MONTE 2020 : Agréé, Mme CLAIRE BRESSON - 91480 VARENNES JARCY (☎ +331.69.00.21.35)

11 juments saillies, 9 pleines, 2 résultats inconnus

LADY LAY DE KREISKER, f., bai, DALOU MANCIAISE

LAREZZO DE QUELENNEC, m., bai, BOHEME DU VILPION

LAZIO DE KERARROUAN, m., bai, GRACE DE KREISKER

LAZIZA DE KREISKER, f., alezan, TEAM DE KREISKER

LIMA DE KERARROUAN, f., alezan, GRACE DE KREISKER

LUCIANO DE PERHET, m., bai, QUINDY DE KREISKER

MONTE 2021 : même lieu, 9 juments saillies

ARGENTO (GB) (aes), bai f. 2002 - AES numéro 2012774 - Mme KEELEY DURHAM

par ARKO (DE) (old) et FLORA MAY (aes) par GASPER (oes) et PERDI (oes) par SAN MICHELE (SE) (ps)

Entré au haras en **2016** - **37** produits immatriculés (31 SF), 1 indicé en SO, 1 indicé en CC

MONTE 2020 : Agréé, Dr. Vét. FREDERIC NEYRAT - 01960 SERVAS (☎ +334.37.62.30.85)

50 juments saillies, 37 pleines, 1 vide, 12 résultats inconnus

L ARGENTINA, f., bai, MILADY DE BREKKA

L AS GIRL DES BEAUX, f., bai cl, H AS GIRL DES BEAUX

LADY HOPE DE KERHOUEL, f., bai, ARGENTINA MAIL

LAGERTHA DE CHANOT, f., bai, ATHENA DU MAS GARNIER

LAMOROSSO CG, m., bai, QUILANE DU SOUTRAIT

L'ARGENTINA, f., bai, REVEUSE DES PRES

L'ARGINTINO DE ST EM, m., bai, VERONE DE CHAMPEAUX

LARKO D'HENVET, m., bai, MOUETTE DE CRESNAY

L'ARODE, m., bai, TOPAZE DES RABINES

LEGENDE DU MAINE, f., bai, VALENCIA DU BREUIL

LEGOLAS DE LOUFAUT, m., bai, SWEETIE DE LOUFAUT

LENZO DES FEES, m., noipan, TOSCA DES AULNES

LEONIDAS DE LOUFAUT, m., bai, ULULUNE DE BELLEVUE

LET'S RIDE D'ALK, m., bai, HEARTBLOOD D' ALK

LEXPEN LIARMUS ARUNDI, m., gr fon, GAIA DE GRISIEN

LIFE ON MARS DASCALON, m., bai, DINATONIC DU GAST

LIGHTBLUE DECLYANGE, m., bai, NAHEMA DECLYANGE

LINCOLN DE TEMME, m., bai f., TI AMO DES SANSONS

LINOTE DES DESIG, f., bai f., GALAXIE D'HYRENCOURT (BE)

LOCHNESS DES ILES DOR, f., noir, QUALINE JOYEUSE

LOKI DE LOCA, m., bai, SCARLETT (PL)

LONA DE SAND, f., bai, OVATION DU PRIEL

LONG LEGS DE LA BATIA, f., bai f., HERA P.M.S. (DE)

LONG NIGHT LOU'COON, m., bai f., TREVE DE LA VALLEE

LOR DUNE ETOILE, f., bai, I'M FIRE FLY (NL)

LORD DES GRAVIERES, m., bai, ARLEKINE DES COUX

LOUXOR DE CRANN, m., bai f., FELINE DE CRANN

LOUXOR DE L'ETOILE, m., baicer, ROXANE DU HAMEAU

LUCYITSKYDIAMONDS, f., bai f., ARIA (BE)

LUEUR D'ARGENT, f., bai, QUICHUA D'ADRIERS

LUMIERE DE BEAUVOIR, f., noipan, FERRARI MAUREA

MONTE 2021 : même lieu, 50 juments saillies

ARLEM ANDALOU, bai 2010 ÉLEVÉ DANS LA MARNE - S.C.E.A. DU VIEUX NOYER

par BALOUBET DU ROUET (sfa) et SALSA ANDALOUSE (sfa) par EPHEBE FOR EVER (sfa) et ANDALOUSE (sfa) par URIEL (sfa)

ISO 142 (19) **JSO** 6 **BSO** +13 (0,71) Entré au haras en **2013** - **22** produits immatriculés (21 SF), 10 indicés en SO, 1 indicé en CC

MONTE 2020 : Agréé, S.A.R.L. FRANCE ETALONS - 08250 GRANDPRE

1 jument saillie, 1 pleine

LORD DE TALMA, m., alezan, REGGAE DE TALMA

ARMANI V OVERIS Z (BE) (z), bai 2005 ÉLEVÉ EN BELGIQUE - SBZ numéro 699305 - M. G. LENAERTS

par AIR JORDAN (DE) (old) et DAPHNE Z (z) par DARCO (BE) (bwp) et QUIVIVE VAN OVERIS (bwp) par LANDETTO (DE) (holst)

ISO 155 (13) **BSO** +18 (0,68) Entré au haras en **2012** - **50** produits immatriculés (40 SF), 9 indicés en SO

MONTE 2020 : Agréé, S.C.E.A. MEGRET GENEVIEVE - 14130 PONT L EVEQUE

11 juments saillies, 3 pleines, 3 vides, 5 résultats inconnus

L' ARMANI DE MOREL, m., noir, CORIOLIS DE MOREL

LAOS DU GERY, m., gr fer, SIMPLY D'AMAURY

LOVELY GIRL D'OCA, f., bai, RIMELLE

MONTE 2021 : même lieu, 22 juments saillies

ARMITAGES BOY (DE) (old), bai 2002 ÉLEVÉ AUX PAYS-BAS - VZOP numéro 331203302 - M. EDWIN OUDE KAMPHUIS

par ARMITAGE (DE) (old) et KAMORA (bwp) par FEO (han) et ZAMORA (oes) par GOLDSCHLAEGER Z (BE) (han)

ISO 174 (13) **BSO** +13 (0,90) Entré au haras en **2013** - **378** produits immatriculés (322 SF), 78 indicés en SO, 1 indicé en CC, 2 indicés en DR, 1 présenté en hunter

PRODUITS ÉTALONS

ERMITAGE'S BOY, 2014, **ISO** 135 (20) **BSO** +11 (0,56)

FESTIVAL D'ARGOUGES, 2015, **ISO** 126 (20) **BSO** +22 (0,57)

FIGARO DES PARTS, 2015, **ISO** 128 (20) **BSO** +20 (0,56)

FIVE STAR BOY K, 2015 **BSO** +1 (0,53)

GOLDEN BOY LAGESSE, 2016 **BSO** +1 (0,46)

PRODUITS NON PARUS ANTÉRIEUREMENT

KAIZEN D'HETIMBET, m, alezan, 2020, OISELLE

KEROSENE RANGEVAL, f, bai, 2020, BELLINI DE HUS

KYLIE DES FLAMBOYANTS, f, alezan, 2020, HARINA (NL)

MONTE 2020 : Agréé, S.A.R.L. FRANCE ETALONS - 08250 GRANDPRE

283 juments saillies, 166 pleines, 7 vides, 110 résultats inconnus

L HERITAGE BOY, m., alezan, VANESSA DE LOUAN

L MAESTRO DE PAG, m., bai f., VENUS DU HOUX

LA DIVA DE MILAN, f., bai f., ULTRA D'HERBAGE

LA VOIX DU PHARE, f., bai, ONDE HIPPIQUE

LABELLE HISTOIRE, f., al bru, POUR L'HISTOIRE

LABSINTHE DES M, f., bai, ABSYNTHE DE MARS

LADIESMAN DE CHENEH, m., al fon, NIRVANA STAR

LADY BOY DE COUTRE, f., bai, LUTINE GENTILLY

LADY DE MEUSSIA, f., gris, FRIMEUSE DE MEUSSIA

LADY GAGA'QUILL, f., alezan, VODKA'QUILL

LADY STAR D'UXI, f., bai f., DI MOI OUI D'HONVAULT

LAGERTHA D HARMONY, f., bai cl, VICTORIA DE PRERE

LAGERTA DE CLAMENS, f., alezan, ROYAL ESCORT CLAMENS

LAIKA DE COUTUREL, f., alezan, POESIE DE THURIN

LAIKA DU PRE D AUGE, f., alezan, BILLIE JANE PRE NOIR

LAKHANI MANCIAIS, m., noipan, FICELLE MANCIAISE

LALPHA D'HELBY, m., alezan, UNDOCTRA D'HELBY

LAMBDA DES COMETES, f., bai, VANKARA DU LOZON

LAMOMALI DU MONTCEAU, f., al bru, PIN UP DE LA FOLIE

LAMONT DE LA VALLEE, m., bai, SUPER STAR LA VALLEE

LANARCHY, f., bai, URJEANCE

LANCOME DU SEY, m., alezan, ATHENA DU SEY

LARGO WINCH D'JAHZ, m., alezan, CORNELIA DU RUISSEAU

LARKANN MONTJOIES, m., alezan, SIRENE DES POURPAINS

L'ARMITAGE DE CAVERIE, m., bai, GALA DE CAVERIE

L'ARMITAGE DES NOUIS, m., bai, RESILLE DE PLEVILLE

L'ARNACOEUR DE ROSERY, m., bai, VIENNA VD DWERSE HAGEN (NL)

L'ARPEGE D'ARMITAGE, m., bai, NOUGATINE DES VAUX

LAS VEGAS D'ANGE, m., gris, QUITANA D'EMERAUDE

LATINA CDG, f., bai, ULMEA DES ETISSES

LATTE COFFEE DES M, m., al cui, CAFEINE DE MARS

LAVANDE DE TATHOU, f., bai, AMBRE DE TATHOU

LAZAR CHAMPENOISERIE, m., bai, TOUNDRAS DE LAUME
 LAZULI TAME, m., bai, TAQUINE TAME
 LBOY DE VERY, m., bai, VERYMUCH DE LA CHANEE
 LEADER DE LA VALLEE, m., alezan, VICTOIRE DE LA VALLEE
 L'EAU VIVE DK, f., bai, HELVETIA DK
 L'ECLAIR DE BELHEME, m., bai, HAGUAISE DE BLONDEL
 LED ZEP D'ISLA, m., alezan, TACUMBAKA
 LED ZEP MANCIAIS, m., bai, APPY ARDENTE
 LED ZEP D'ORGANZA, m., alezan, PATTE DE CRESNAY
 L'EDEN BOY D'HARMONY, m., bai f., EAU SAINTE
 LEGEND OF D'JAHZ, m., alezan, FANA DU NEVEZ
 LEGEND OF LOVE, f., bai, DARLING DE COURCY
 LEGENDAIRE, m., alezan, TURIESCA DES ROIS
 LEGENDE DU PRIEL, f., bai, UNIQUE DU PRIEL
 LENNOX DE RIVERLAND, m., alezan, GUINNESS DE RIVERLAND
 LEO VAN DE ROCK, m., bai, ELLA VAN DE ROCK
 LEODAGAN TOURNERIE, m., alezan, ILIADE TOURNERIE
 LEONIDAS DE TROIE, m., bai, ONE TWO TWO DE MALO
 LEONIE MANCIAISE, f., alezan, HELLEN MANCIAISE
 LEOPOLDINE DU ROUGET, f., bai, ULAYA DE GRAVELLOTTE
 LEPRINCE DE CHENE, m., alezan, SIAM DE LA CHENE
 LET S GO DE RAVEL, m., alezan, GUEISHA DE RAVEL
 LETS DANCE, f., alezan, BOITE DE NUIT
 LEVY DORIA DE TOSCANE, m., bai, BRAISE DE TOSCANE
 LHERITAGE BOY ESV, m., al br, BETTY DU VALDINDROIS
 LIBELLULE DE BRION, f., bai, FIERTE DE BRION
 LIBERTINE DU TERTRE, f., alezan, GAIA DU TERTRE
 LIBERTY DU BIDOU, f., bai, FASCINANTE COURCELLE
 LIGHT DREAM DE VENDIE, f., bai, TWICK DE LA SOIRE
 LIKE DE LA COURANCE, m., alezan, SUN LYGHT
 LILAS DE L'HERBAGE, f., bai, OREE D'HERBAGE
 LILI DE LA ROQUE, f., bai, OLIVINE DE CRANN
 LILIBET VAL HENRY, f., bai, FONTAINEBLO VAL HENRY
 LILOUE HDV DES FORETS, f., bai, DYNAMITE DES FORETS
 LILWAY DE FARJONNIERE, m., bai, IZZI DE FARJONNIERE
 LIMITLESS NUANCE, f., al cui, NUANCE D'ACOEUR
 LINCOLN DES FLAGUES, m., bai, CALEDONIE DE TOSCANE
 LINDT DE SCALA, m., alezan, SCALA DE L'ARZ
 LINZ DE GRANDRY, f., alezan, FRIDAY DES BICHES
 LIORET D'AR GWILEN, m., bai cl, QUIMERA VARENGERE
 LIPSI D'ANGE, f., al cui, HESTIA DE SAINT FRAY
 LIPSTICK DU VAL, f., al br, AZALEE MANATHIS
 LIQUID SUNSHINE, f., alezan, RUBIE DE BREMOY
 LITELBOY DU MESNILDOT, m., bai f., SCARLETT ST JEAN
 LITHIUM DE VENDIE, m., bai, STELLA D'INES
 LITTLE BOY D'ALCO, m., gris, NINA DE MAUCOURT
 LITTLE WIN, f., gris, MARINA DIODE
 LIWA DE LOLULI, m., al fon, UNEFEE DU CLOS MARMAN
 LLEWELINE D'ORANGERIE, f., alezan, LINE DU PONT
 LOCKSLEY D'ORANGERIE, m., bai, DIVA D'OMONVILLE
 LOLA TAME, f., bai, GRAINE D'OLEE
 LOLLIPOP CHIC, f., alezan, VINIA VON VIGO Z (CA)
 LOLLIPOP D'ORIVAL, f., bai, SANS SOUCI PRE NOIR

MONTE 2021 : même lieu, 217 juments saillies

LOMA LINDA DIAM, f., alezan, SIBELLE DU BOSQ
 LONDON GIN, m., bai, BABOUCHE DES FORETS
 LOOK DU TERRAL, m., bai f., DIRKA DU TERRAL
 LOOPING DU BIGACHON, m., bai, TOU TERRAIN
 LOOPING DU BOIS, f., alezan, TYRTEE DE LA CENSE
 LOOPING DU PONANT, m., bai, SALSA DU PONANT
 L'OR DU GRAND PRE, f., bai f., CYPRUS HILL DH Z (BE)
 LORD DE L'OISELIERE, m., alezan, ETHEL DE L'OISELIERE
 LORD DE ROX, m., gr fon, BADRA DE ROX
 LOREAK TROTEVAL, f., al br, QUAISCHA (DE)
 LORELEI MERVEILLES, f., bai, SUBLIMES MERVEILLES
 LORENZO BLUE, m., bai f., TOSCANA BLOU
 LORENZO MANCIAIS, m., bai, EPILINE MANCIAISE
 LOTA LYRE DE CAMARES, f., bai, SATURNE DU CHALET
 LOUISON MANCIAIS, m., alezan, ELUSINE VAL
 LOULOUNE DU HANS, f., alezan, EALORE DU MANOIR
 LOUSTIC LOVE, m., bai, RAFALE DE LA COUR
 LOUVES DES CHABANNES, f., bai, SURPRISE DES ISLOTS
 LOUXOR CONDEEN, m., alezan, ETHIK DES MEARA
 LOUXOR JADORE ARUNDI, f., bai, BILLIE DJINN GRISIEN
 LOVE AFFAIR DLM, f., bai, COEUR DE ROCKEUSE
 LOVE DOC, f., al fon, PIERRE DE LUNE FONROY
 LOVE LOVE MANCIAIS, m., noipan, DOMINIKA MANCIAISE
 LOVE SONG DE TALMA, f., alezan, DAYTONA DE TALMA
 LOVELYGIRL DE CONQUES, f., bai f., HAPPINESS DE CONQUES
 LOVER BOY D'ALOHA, m., bai, ALOHA DE NODEAU
 LOVER BOY DES FORETS, m., bai, HONEY DES FORETS
 LOVES DES M, f., bai f., ALLEGRA DE MARS
 LUANDA DES FORETS, f., bai, DJERBA DES FORETS
 LUCKY BOB, m., noipan, STARDAM
 LUCKY BOY D'AURENA, m., bai, OBI WAN DE PLANCHEIX
 LUCKY BOY D'ELMA, m., alezan, RENDEZ VOUS MAUREEN
 LUCKY BOY DU THEIL, m., al br, MISS STAR DU THEIL
 LUCKY DREAM D'JAHZ, m., bai, FANA DU NEVEZ
 LUCKY SEXY DU HOULLEY, f., gris, SEXY CLARY
 LUCKYBOY DE LOREY, m., alezan, OH MUST D'AERIENNE
 LUGANO DE LA BRUYERE, m., bai, ATHENA DE ROTES
 LUIGI MANCIAIS, m., alezan, EPINETTE MANCIAISE
 LUMEA DU GRAND PRE, f., al br, UMEA DE LA RENARDIERE
 LUNA D'ELLE, f., alezan, ALEGRIA DE CARTIGNY
 LUNABELLE DE BAGNEUX, f., bai, HOOPS D'ADRIERS
 LUNE BLEUE DES CRETES, f., bai, FRAUKE V DE HOLSTENHOEVE
 (BE)
 LUTECE DE GRANDRY, f., alezan, VICOMTESSE DE GRANDRY
 LUTECE L'EPIVENT, f., bai, CORSICA L'EPIVENT
 LUTEZIA DE CAMARES, f., bai, TOSCANE DES GEAIS
 LUXE DE SALLIMONT, m., bai, TZIGANE DU BANCO
 LUX'OR, m., alezan, PEPITE MENARDIERE
 LUXOR DU VALOIS, m., alezan, VOLUETTE SINE
 LYCIUM DES M, m., bai, EVA DE MARS
 LYNN INMY BLOOD D'OHLE, f., bai, LYNN
 LYS DES MONCEAUX, m., bai, NILKA DES MONCEAUX

ARPEGE PIERREVILLE (sfa), alezan 1988 ÉLEVÉ DANS LA MANCHE - M. GEORGES BROHIER

par URIEL (sfa) et PSYCHE (sfa) par JASMIN (sfa) et BAGATELLE IV (sfa) par RED STAR II (ps)

ISO 167 (96) JSO 6 BSO +6 (0,99) Entré au haras en 1993 - 829 produits immatriculés (736 SF), 567 indicés en SO, 47 indicés en CC, 43 indicés en DR, 3 partants en endurance, 81 présentés en hunter

MEILLEURS PRODUITS INDICÉS

GALA DU THOT, (sfa), h., 1994, ISO 141 (01) JSO 5
 GALANT LUCERNAIS, (sfa), h., 1994, ISO 148 (00) JSO 6
 GINKGO D'ARIEL, (sfa), h., 1994, ISO 140 (03)
 GRINGO DE GRANDRY, (sfa), m., 1994, ISO 141 (02) JSO 4
 HELLEN ST LOISE, (sfa), f., 1995, ISO 140 (02) JSO 5
 HERMES DU PRIEL, (sfa), m., 1995, ISO 140 (02) JSO 5
 HUGO DU HAMEAU, (sfa), h., 1995, ISO 161 (04) JSO 6
 HYMEN PIERVILLE, (sfa), m., 1995, ISO 140 (02) JSO 5
 INESSE, (sfa), f., 1996, ISO 141 (01) JSO 6
 INKARRA DE LOUPE, (sfa), m., 1996, ISO 140 (01) JSO 6
 IOWA DU CHENE, (sfa), f., 1996, ISO 145 (04) JSO 6
 IRAC DES FORETS, (sfa), h., 1996, ISO 157 (03) JSO 6 ESO
 IVORY STAR, (sfa), m., 1996, ISO 157 (04) JSO 6
 JAVA DE LA VESQUERIE, (sfa), f., 1997, ISO 149 (04) JSO 6
 JEKILL DU RY, (sfa), m., 1997, ISO 149 (04) JSO 6
 JET DE LA MARE, (sfa), h., 1997, ISO 149 (04) JSO 6
 JETON DE LA VALLEE, (sfa), m., 1997, ISO 149 (04) JSO 6
 JOGGING COURCELLE, (sfa), m., 1997, ISO 142 (08) JSO 6
 JOLIE MOME CAUDARD, (sfa), f., 1997, ISO 142 (08) JSO 6
 JUMPER PALUELLE, (sfa), h., 1997, ISO 159 (10) JSO 6

PRODUITS ÉTALONS

GALANT LUCERNAIS, (sfa), 1994, ISO 148 (00) JSO 6 - Mort en 2020 Castré en 2006
 IVORY STAR, (sfa), 1996, ISO 157 (04) JSO 6 BSO +2 (0,88)
 LYS D'HERBAGE, (sfa), 1999, ISO 127 (03) JSO 5 BSO +1 (0,78)
 SAMY DU RUISSEAU, (sfa), 2006, ISO 107 (11)
 VIRGIN D'AZRAK, 2009, ISO 115 (14) - Castré en 2014
 FAIRPLATY MARCO, (oc), 2015
 FRIC FRAC DE BRUNET, 2015
 FUNCKY DE FAVARD, 2015

MONTE 2020 : Agré, M. PATRICK TARDE - 47210 VILLEREAL
 1 jument saillie, 1 pleine

LYS DE SIRGUES, f., alezan, QUELLY DE FLORE

MONTE 2021 : même lieu, 3 juments saillies

Mort en 2018

ARTISTE DE L'ABBAYE, bai 2010 ÉLEVÉ DANS LA MANCHE - M. FREDERIC LECONTE et M. LOUIS LECONTE

par QUAPRICE BOIMARGOT QUINCY (DE) (holst) et QUEEN VAN BERKENBROEK (BE) (bwp) par JUS DE POMME (BE) (bwp) et BRIGITTE (oes) par TRANSVAAL (oes)

ISO 142 (18) JSO 6 BSO +7 (0,78) Entré au haras en 2014 - 50 produits immatriculés (48 SF), 22 indicés en SO, 3 indicés en CC, 1 indicé en DR

Les informations figurant dans ce volume sont fonction des données enregistrées dans les fichiers du SIRE à la date du 28 février 2022

MONTE 2020 : Agréé, M. RICHARD LEVALLOIS - 50680 COUVAINS (☎ +332.33.05.31.44)

4 juments saillies, 4 pleines

LARA DE ST MARTIN, f., bai f., ATHENA DE ST MARTIN
LAZULY DES MC, f., alezan, SUN'SHINE DES GY

LOLITA DE L'ABBAYE, f., alezan, AUDIE DE L'ABBAYE
LUMINESCENCE BRENUS, f., bai, DAMEDECOEUR BRENUS

MONTE 2021 : même lieu, 4 juments saillies

ASCOTT DES VAUX

, bai 2010 ÉLEVÉ DANS LA MANCHE - M. GEORGES LEPETIT et Mme MARIE THERESE LEPETIT

par DIAMANT DE SEMILLY (sfa) et DEESSE DES VAUX (sfa) par SUPER DE BOURRIERE (sfa) et RAISSA DES VAUX (sfa)
par GRAND VENEUR (sfa)

ISO 142 (20) **JSO** 6 **BSO** +21 (0,69) Entré au haras en **2016 - 87** produits immatriculés (86 SF), 8 indicés en SO, 1 présenté en hunter

PRODUIT NON PARU ANTÉRIEUREMENT

KIEEDER DRESS, m., bai, 2020, LAKINGDRESS

MONTE 2020 : Agréé, M. GEORGES LEPETIT - 50580 PORT BAIL SUR MER (☎ +332.33.04.83.91)

7 juments saillies, 6 pleines, 1 résultat inconnu

LA STAR DE BNEVILLE, f., bai, VISTAR DE B'NEVILLE
LATOYA D'ELLE, f., bai, ALCHIMIE D'ELLE
L'ECLAT GAUDINIÈRE, m., alezan, ORCHIDEE GAUDINIÈRE

LILAS DES VAUX, f., bai, SEREINE DES VAUX
LORD DE LA MAISON, m., bai, LAIDIE DES VAUX
LORENZO DES CHAMPS, m., alezan, TOUNDRAS DES CHAMPS

MONTE 2021 : même lieu, 10 juments saillies

ASTI SPUMANTE (DE)

(old), bai 1995 - VZOP numéro 331104595 - M. IRMGARD NIENABER

par ARGENTINUS (DE) (han) et EDELBILD (old) par LANDFRIEDEN (holst) et EDELWELT (old) par WELT AS (DE) (old)

Entré au haras en **2015 - 221** produits immatriculés (175 SF), 17 indicés en SO, 1 indicé en DR, 1 présenté en hunter

PRODUITS ÉTALONS

HALLO DU MIROIR, 2017 - Castré en 2020
INUIT DE LA JOUX, 2018

PRODUITS NON PARUS ANTÉRIEUREMENT

KARMA ARDENNAISE, f., bai, 2020, BRUME ARDENNAISE

KIRIKOU DE PERVERANGE, m., bai, 2020, METYS D'HURL'VENT

MONTE 2020 : Agréé, Dr. Vét. FREDERIC NEYRAT - 01960 SERVAS (☎ +334.37.62.30.85)

31 juments saillies, 20 pleines, 1 vide, 10 résultats inconnus

LAFAYETTE DELA VALLEE, f., bai, TEQUILA DU CAUROY
LAPERO D'UN SOIR, m., alezan, SPIRITOVA
L'ARKADI RIL' AVALON, f., baicr, URSULINE MONTMOUTH
LASLO NALLIERE, m., bai f., TIFEROSE
LEMPIKA MONTDESENE, f., bai, KADENCE VAN MORETUS (BE)
LEXA NALLIERE, f., alezan, DROSEIRA ROCIO (DE)
LEYILA DES TOONS, f., bai, QUARTOON

LISTOIRE DE LA BARRE, f., alezan, BETTY DE MONTPLAISIR
LITCHE DU PEYRON, f., alezan, QUINE DU POUVILLA
LOBELIA DE BANARGE, f., bai, OXALIS DE BANARGE
LOLITA LA VERCHERE, f., bai, CLASS THE FIRST
LOVELY GR, m., bai, VICTORIA SCOTT
LUCE DU PEYRON, f., bai, RIMEL DES VARENNES
Luciana de Kerfaro, f., bai, SORMANNE DE KERFARO

MONTE 2021 : Agréé, Dr. Vét. FREDERIC NEYRAT - 01320 CHATENAY

1 jument saillie

ATHOS D'ELLE

, alezan 2010 ÉLEVÉ DANS LA MANCHE - S.C.E.A. HARAS D'ELLE

par APACHE D'ADRIERS (sfa) et GIROUETTE D'ELLE (sfa) par PAPILLON ROUGE (sfa) et REGATE D'ELLE (sfa) par GRAND VENEUR (sfa)

ISO 154 (21) **JSO** 6 **BSO** +21 (0,62) Entré au haras en **2017 - 57** produits immatriculés (53 SF)

MONTE 2020 : Agréé, S.C.E.A. HARAS D'ELLE - 50680 MOON SUR ELLE (☎ +332.33.56.66.65)

6 juments saillies, 5 pleines, 1 résultat inconnu

LICORNE D'ELLE, f., bai f., URAUDE DES ETISSES
LIMA D'ELLE, f., bai f., URAUDE DES ETISSES

LOYAL D'ELLE, m., alezan, VALONIA D'ELLE
LUBIE DE LA CENSE, f., al fon, BETINA DE LA CENSE

MONTE 2021 : même lieu, 2 juments saillies

ATLANTYS BY WISBECQ (BE)

(sbs), bai 2006 - SBS numéro 000A40470 - HARAS DE LA DEMI LUNE

par ARGENTINUS (DE) (han) et NARCOTTIQUE DU HOUSOIT (BE) (sbs) par DARCO (BE) (bwp) et NANOU DES GERBAUX (sfa) par GAVERDI (ac)

ISO 164 (18) **BSO** +17 (0,64) Entré au haras en **2015 - 9** produits immatriculés (1 SF), 4 indicés en SO

MONTE 2020 : Agréé, S.A.S. HARAS DE GELOS - 64110 GELOS

3 juments saillies, 1 pleine, 2 résultats inconnus

LEGENDE DE COURREGE, f., bai, TRAISSORE DE LA BONN

MONTE 2021 : Agréé, M. ALDRICK CHERONNET - 82210 ST NICOLAS DE LA GRAVE

7 juments saillies

MONTE 2022 : même lieu

Propriétaire : M. ALDRICK CHERONNET - 2151 AVENUE DU PLAN D'EAU - 82210 ST NICOLAS DE LA GRAVE

ATOME DES ETISSES

, bai 2010 ÉLEVÉ DANS LA MANCHE - M. JEAN-FRANCOIS BATILLAT

par MYLORD CARTHAGO (sfa) et EVE DES ETISSES (sfa) par QUIDAM DE REVEL (sfa) et VICKY DES ETISSES (sfa) par POT D'OR (ps)

ISO 171 (21) **JSO** 6 **BSO** +27 (0,62) Entré au haras en **2017 - 23** produits immatriculés (23 SF)

MONTE 2020 : Agréé, E.A.R.L. HARAS DE LACKE - 14130 ST BENOIT D HEBERTOT (☎ +339.63.04.34.97)

11 juments saillies, 10 pleines, 1 résultat inconnu

LACANA DEURIE, f., alezan, LOTHARIA DE GUISE
LAKME DE LACKE, m., bai, LUCE BELLA (IT)
LANCELOT ST JEAN, m., gris, HISTOIRE DUAL
LANKOME DE LACKE, m., alzmel, QUINETTE DU QUESNOY
LAZIZA DES ILES D'OR, f., bai, GOFFRETE DE LACKE

LILITH BERENCE, f., bai, LOVERLY HILL
LOTUS DEURIE, m., bai, VICTOIRE DE LOLIF
LUDIK ST JEAN, m., bai, PALISKA ST JEAN
LYSIMAQUE VEC, f., alezan, TULIPE DES CHEMINS

MONTE 2021 : même lieu, 15 juments saillies

AWAY SEMILLY

, alezan 2010 ÉLEVÉ DANS LA MANCHE - M. RICHARD LEVALLOIS

par DIAMANT DE SEMILLY (sfa) et WANDA (DE) (han) par WATZMANN (han) et SANTANE (han) par SANSIBAR (han)

ISO 149 (21) **JSO** 6 **BSO** +20 (0,63) Entré au haras en **2015 - 27** produits immatriculés (25 SF), 3 indicés en SO, 1 présenté en hunter

PRODUIT ÉTALON

HARIBO BRETON, (oc), 2017

MONTE 2020 : Agréé, M. RICHARD LEVALLOIS - 50680 COUVAINS (☎ +332.33.05.31.44)

4 juments saillies, 3 pleines, 1 résultat inconnu

LADY WAY HDBS, f., alezan, TUTTI DU FIGUIER

MONTE 2021 : même lieu, 1 jument saillie

BACCARA D'EGLEFIN (csan), bai 2011 ÉLEVÉ DANS LE CALVADOS - M. LUC PATEY et Mme CLAUDINE DIGARD

par EPSOM GESMERAY (sfa) et ECUME DU CHATILLON (sfa) par ROYAL FEU (sfa) et LA PIRONNIERE (sfa) par VIDOC (aa)

ISO 110 (16) **BSO** +8 (0,61) Entré au haras en **2014 - 11** produits immatriculés (1 SF), 6 indicés en SO, 1 présenté en hunter

MONTE 2020 : Agréé, M. LUC PATEY - 14590 FUMICHON

2 juments saillies, 1 pleine, 1 résultat inconnu

LUNE ROSE DU CRIQUET, m., alzpie, ILLUSION DE TI

MONTE 2021 : même lieu, 5 juments saillies

BACCHUS ST LOIS, bai 2011 ÉLEVÉ DANS LA MANCHE - Mme ODILE PARIS, Mme FLORENCE BOSSARD et M. BENOIT PARIS

par ORLANDO (BE) (bwp) et SONATE ST LOISE (sfa) par QUIDAM DE REVEL (sfa) et JOAIDA SAINT LOISE (sfa) par PAPILLON ROUGE (sfa)

ISO 140 (17) **JSO** 6 **BSO** +10 (0,72) Entré au haras en **2014 - 24** produits immatriculés (23 SF), 13 indicés en SO

PRODUIT NON PARU ANTÉRIEUREMENT

JUPITER DES CRAIES, h, alezan, 2019, QUIRINAE SAINT MARC

MONTE 2020 : Agréé, E.A.R.L. DE LA COT CHAT - 70000 MAILLEY ET CHAZELOT

2 juments saillies, 2 pleines

LULABY DU GRAND SAULE, f., alezan, PISTACHE D'ESCRIT

LYSETTE DES GEAIS, f., bai, VELIZY DU OUCHY

Castré en 2018

BALISSIMO (DE) (old), bai f. 2002 ÉLEVÉ EN ALLEMAGNE - SOI numéro 180029402 - GESTUET LEWITZ

par BALOUBET DU ROUET (sfa) et GEORGIA (old) par CONTINUE (old) et GEORGETTE II (old) par DOMINO (han)

ISO 154 (13) **BSO** +19 (0,61) Entré au haras en **2015 - 96** produits immatriculés (86 SF), 3 indicés en SO

PRODUITS NON PARUS ANTÉRIEUREMENT

JIVIENS DUBOISDELANO, m, bai, 2019, LIBERTY DU CHAILLOU

KELFI DE FORGERIE, m, alezan, 2020, SHAMA DE FORGERIE

KELSTAR HG, m, bai, 2020, KEBRIAC DE MADERE

KILANDRIA DU BIDOU, f, bai, 2020, DOREEN DU BIDOU

MONTE 2020 : Agréé, M. AURELIEN LAGUIDE - 69220 TAPONAS

25 juments saillies, 14 pleines, 1 vide, 10 résultats inconnus

LADY BELLISSIMA, f., bai, BUNNY GIRL DES ISLOTS

LARA DES CHAMPS, f., alezan, KARA DES CHAMPS

LASSIMO DE LYONS, m., alezan, KITCH DE LYONS

LEADER LA BREVIE, m., bai, VERIETA (NL)

LEIA BELIN, f., alezan, PHAKIRA BELIN

LEIKO DE BLANCHIZET, m., baipie, SADISKA DE BLANCHIZET

LODZ DU FAROU, m., bai, CALISKA DES PRES

LOKI LA BREVIE, m., bai, NANNY DES HAYETTES

LOLITA DE LAYE, f., alezan, HISTOIRE DE LAYE

LONDON DU LO, m., alezan, BARCELONE DU LO

LOREN DE COURCEL, f., bai, FENDI DE COURCEL

LOUPIAC M., alezan, NUIT DIVINEB

LUCIOLE DES LONES, f., alezan, QUADETTE DES LONES

LUPIN DE LAYE, m., noipan, LASCARA (BE)

MONTE 2021 : Agréé, S.A.S. GROUPE FRANCE ELEVAGE - 14700 FALAISE (☎ +332.31.40.19.88)

25 juments saillies

BALKO D'ELLE, bai 2011 ÉLEVÉ DANS LA MANCHE - S.C.E.A. HARAS D'ELLE

par DIAMANT DE SEMILLY (sfa) et KACHEMIRE D'ELLE (sfa) par ALLEGRETO (sfa) et PAVLOVA DES MALAIS (sfa) par JALISCO B (sfa)

ISO 138 (19) **JSO** 5 **BSO** +15 (0,80) Entré au haras en **2015 - 68** produits immatriculés (64 SF), 32 indicés en SO, 2 indicés en CC, 1 présenté en hunter

PRODUITS ÉTALONS

GENTLEMAN D'ELLE, 2016, **ISO** 121 (21) **BSO** +14 (0,53)

GOLDWIN, 2016

MONTE 2020 : Agréé, S.C. ECURIES DE LA MONNEROT - 97240 LE FRANCOIS

1 jument saillie, 1 pleine

LOKIS, m., alezan, KINDY D'ADRIERS

Castré en 2016

BALOU DU ROUET (DE) (old), bai 1999 ÉLEVÉ EN ALLEMAGNE - VZOP numéro 331331099 - GESTUET LEWITZ

par BALOUBET DU ROUET (sfa) et GEORGIA (old) par CONTINUE (old) et GEORGETTE II (old) par DOMINO (han)

BSO +21 (0,96) **BDR** +4 (0,67) Entré au haras en **2004 - 967** produits immatriculés (625 SF), 255 indicés en SO, 13 indicés en CC, 13 indicés en DR, 13 présentés en hunter

MEILLEURS PRODUITS INDICÉS

BALOU'S ERBE (DE), (old), h., 2003, **ISO** 154 (13)

BALALAIKA (DE), (old), f., 2004, **ISO** 141 (15) **JSO** 6

SAURA DE FONDCOMBE, (sfb), f., 2006, **ISO** 168 (18)

SOAN DU LANDIN, (cs), h., 2006, **ISO** 150 (15)

SPIDERMAN DU BRAYON, (cs), h., 2006, **ISO** 140 (17)

UNO BALOU DE LIAM, (sfb), h., 2008, **ISO** 141 (14) **JSO** 6

ENFER DE GRASSET, m., 2014, **ISO** 148 (21)

ESTHETE DU CELLIER LA, f., 2014, **ISO** 143 (21)

PRODUITS ÉTALONS

BACARDI (DE), (old), 2004 **BSO** +6 (0,47)

BALOU STAR (DE), (old), 2005, **ISO** 137 (19) **BSO** +19 (0,53)

BALTHAZAR (DE), (han), 2005, **ISO** 133 (11) **JSO** 6 **BSO** +9 (0,74)

BEST OF OPUS DEI Z (BE), (z), 2005

BISQUET BALOU C VD MISPEL (DE), (rhdl), 2005 **BSO** +15 (0,82)

BLUEBERRY (DE), (old), 2005, **ISO** 136 (17) **BSO** +6 (0,55)

BON BALOU (DE), (han), 2006 **BSO** +14 (0,46)

THUNDER BOY DU LYS, (sfb), 2007, **ISO** 131 (15) **JSO** 5 **BSO** +9 (0,60)

BOLERO DE BONCE (DE), (old), 2009, **IDR** 115 (15) **BDR** +8 (0,56)

BALOU CASH VD HUNTERS (BE), (han), 2013

BINGO Z (BE), (z), 2014, **ISO** 105 (19) **BSO** +13 (0,47)

EVERTON K D'OR, 2014, **ISO** 118 (18) **BSO** +9 (0,58)

FILOU DE HUS, 2015, **ISO** 127 (21) **BSO** +19 (0,57)

JEUZOLIMPIX DES SIMES (BE), (sbs), 2015

BALOU TRAIN EDA Z, (z), 2017 - Puy-de-Dôme - M. FREDERIC JOURDANNE

HAUTDEGAMME MONTDESIR, 2017

HORS NORME DU LAVOIR, 2017

LUCKY J.S. DU BOSQUET (BE), (sbs), 2017

ICE MAN DES MEULIERES, 2018

ICEBLUE DE LIZERNE, 2018

ILAKHANI VILLA ROSE, 2018

ILEBO DU RIO, 2018

INSTAGRAM DE BAMAR, 2018 - Indre - M. PHILIPPE BAILLARGEAT (☎ +3.54.25.69.89)

PRODUITS NON PARUS ANTÉRIEUREMENT

IBERIQUE DES RONDETS, f, bai, 2018, EBONY DES RONDETS
INDY DE RAVELSTIMEON, m, bai f., 2018, DIDINE DS (BE)
JUST A QUEEN D'OHL, f, alezan, 2019, OXFORD OF CLASS
KADOR DE CHASSAGNE, m, bai f., 2020, CHIMERE DU GONDOR
KALINE DU BOBOIS, f, alezan, 2020, DECIBELLE DU BOBOIS
KALOU DE CONQUES, m, gris, 2020, FOLIE DE CONQUES

MONTE 2020 : Étranger, LIEU D'ELEVAGE EN BELGIQUE - BELGIQUE

102 juments saillies, 54 pleines, 9 vides, 39 résultats inconnus

L ISTRIE DU CERNOIS, f., alezan, PIETTA
LA SI DO JAL, m., bai, SYMPHONIE D'EUSKADI
LACOSTE DU CORDEL, m., bai, VERSACE DE L'OISON
LADY GIRL DU FOREZAN, f., alezan, GIRL QUEEN DU FOREZAN
LADYDAME PAESE VERDE, f., alezan, HOULADAME UNE PRINCE
LAFITE DU TALUS, m., bai f., QUELLE DU TALUS
LAGGON DU TALUS, m., bai, QUELLE DU TALUS
L'ALLKANE, m., alezan, SAYA DE L'AUBREE
LALOU DU MARRONIER, f., bai, GAZELLE DU MARRONIER
LALOU MENILJEAN, f., alezan, TOPAZE DES ETISSES
LALOUBET D'ORPHEE, m., bai, VAHINE DE LIAM
LALOUBLACK DE FLEYES, f., bai, BLACKMAMBA D'ENGANDOU
LAMBLORE DU VALDIEU, f., bai, QUINTA DU FORT
LAOS DU REVERSEY, m., bai, RADIEUSE DU REVERSEY
LASCAR DE CLAVELIE, m., bai, ACAPELLA (CH)
LAZAR DE COUTUREL, m., bai, EMMA DE BREKKA
LAZULI DE BELLIGAN, m., bai, QUEEN DU GISORS
LE NOIR D'AUTIZE, m., bai, PERLENOIRE D'AUTIZE
LEE COEUR, f., noipan, POMONE DE CAMARINA
LEGEND D'IRLEAU, m., bai, TURLI D'IRLEAU
LEGENDE D'AVEYRON, f., bai, QUAPRICA D'AVEYRON
LEGENDE DE L'AUREST, f., bai, SYMPHONIE DE LAUME
LEGENDE DE THORNE, f., bai, WOLGA VAN DEN BISSCHOP (BE)

MONTE 2021 : Agréé, M. FREDERIC LAVOINNE - 14400 GUERON

90 juments saillies

MONTE 2022 : Agréé, S.A.S. GROUPE FRANCE ELEVAGE - 14700 FALAISE (☎ +332.31.40.19.88)**Propriétaire** : M. PAUL SCHOCKEMOHL - PFERDEHALTUNG GMBH - MUNSTERLANDSTRASSE 51 - 49439 MUHLEN - ALLEMAGNE**BALOU STAR (DE)** (old), bai 2005 - VZOP numéro -460686991

par BALOU DU ROUET (DE) (old) et QUENADA Z (BE) (z) par QUICK STAR (sfa) et DRENADA (old) par DOMINO (han)

ISO 137 (19) **BSO** +19 (0,53) Entré au haras en **2017 - 155** produits immatriculés (103 SF)**PRODUITS ÉTALONS**

BIG STAR TF (DE), (drpon), 2015
IRON STAR ALIAS, (pfs), 2018

PRODUITS NON PARUS ANTÉRIEUREMENT

KARBON DO STAR VDH, m, bai, 2020, DAURIE DE CHASNAY
KEEP COOL W, m, bai, 2020, FIFI (NL)

KALOU DU BOBOIS, m, bai, 2020, MISS BOBOIS
KARAT DES AS, f, bai, 2020, BACCARAT D'ICK
KARAVAGE CHALONGES, m, alezan, 2020, LAMEE D'OR
KARVALON DE RIBON, m, souris, 2020, CALOUGA DE RIBON
KASTOR CHALONGES, m, bai f., 2020, TOGOLAISE CHALONGES
KOSMOS DE LAUMAE, m, alezan, 2020, NELY DE LA LANDE

LET'S GO BALOU HTG, m., bai, REINE DES PONTS
LEKXUS DU TALUS, m., bai, ESTEREL DU TALUS
LIBERTY DEL CABALERO, f., alezan, CALLAS DE KREISKER (LU)
LIBERTY DES NOUIS, f., alezan, SI BELLE DU LINON
LIHANA D'AZUR, f., alezan, RIHANA DENFER (DE)
LIMANTCHELO D'ALIOPE, m., alezan, TOURTERELLE D'ELLE
LIPTON D'URVILLE, m., alezan, JULIETTE DE MESLLE
LITA, f., alezan, MERIDA DE GRANDRY
LIVERPOOL DE MALUGA, m., bai f., ASTUCE DE FLANDRE
L'O PRECIEUSE ONE, f., alezan, BIMBO ONE
LOLEM D'AMANLIS, m., baicer, OLEMBE
LONG ISLAND, m., bai, UTAH ISLAND
LONGINES DE MANAUT, m., bai, UTAWA DES ETISSES
LOOK FOR PAM, m., al fon, FOR PAM
LORD BALOU LAUMAIE, m., bai, SHALIMAR FONTAINE D'O
LOTUS DE LONGEVILLE, m., alezan, VOLEANE D'ETHIVY
LOTUS NOIR D'AUTIZE, m., bai, DIVA NOIRE D'AUTIZE
LOUISETTE DE BOGUIN, f., alezan, ILLDUNE DU CEDREBOGUIN
LOV'LY DU LAVOIR, f., noipan, VERY L'ARC DU LAVOIR
LUCIFER DES NOUIS, m., bai, AMANDE L'AMAURIAL
LUEVO D'IVRAIE, m., alezan, GAZELLE D'IVRAIE
LUPIN DU GODION, m., bai, SAGA DU GODION
LYLOU DU LAVOIR, f., bai, VALY D'ARC DU LAVOIR

MONTE 2020 : Agréé, M. MARC SPALART - 14340 NOTRE DAME D ESTREES CORBON (☎ +332.31.32.28.86)

58 juments saillies, 36 pleines, 4 vides, 18 résultats inconnus

L AS DES REVES, m., bai, AQUELA Z (BE)
LADY AU HEUP, f., bai f., COREA AU HEUP
LADY LOU LANDE, f., bai cl, FELINE DE LA TONNE
LADY TALIA, f., bai, TALIA DU CARRY
LAGERTHA DU MILON, f., bai, VVEST SIDE DE BREVE
LAO TSEU MARGEOTIERE, m., bai f., BABA YAGA MARGEOTIERE
LAUSANNE D'ANCHAT, f., bai, UKRAINE'S GIRL
L'AZIZA DE GALARZA, f., bai f., UBAYE DE GALARZA
LE GEFFOSSAIS DE VIE, m., bai, BORA BORA DE COURCEL
LE ROCK DE PLEVILLE, m., bai f., SAGA DE PLEVILLE

MONTE 2021 : même lieu, 55 juments saillies**KHOUFU DE REILE**, m, bai, 2020, NAIAD DUNOISE

L'EAU DES SOURCES, f., bai, HABANITA DES SOURCES
LEMPREUR BALOU, m., bai, SISSI DE L'ORLE
LET IT BE D'ORGANZA, f., gris, VIOLETA DU BOSQ
LIGHTSTAR D'HISAN, m., bai, FEE JUNIOR
LIMA DU VAL O', f., bai, HAVANA GIRL
LOKY STAR, m., bai, QUANELLE DES PRES
LOLISTAR DE MEUSSIA, f., bai, BELLE DE MEUSSIA
LOU JOY DES PINS, m., bai, QUELJOIE DES PINS
LOUISE DU PLESSIS, f., bai, TELMA DU PLESSIS
LUTETIA DE GALARZA, f., bai, VELLASKA DU TALUS

BALOUBAR MAIL, alezan 2011 ÉLEVÉ DANS L'ORNE - M. BERNARD PIERRE LE COURTOIS

par BALOUBET DU ROUET (sfa) et TOSCA MAIL (sfa) par ALLIGATOR FONTAINE (sfa) et NORMA MAIL (sfa) par NARCOS II (sfa)

ISO 135 (16) **JSO** 5 **BSO** +15 (0,58) Entré au haras en **2016 - 46** produits immatriculés (45 SF), 2 indicés en SO, 1 indicé en CC**MONTE 2020** : Agréé, M. BERNARD PIERRE LE COURTOIS - 61390 BRULLEMAIL (☎ +332.33.28.42.56)

13 juments saillies, 10 pleines, 3 résultats inconnus

LABELDEKADIXDUCHARMEU, f., bai, KADIX DE VOLSIN
LAO BIA DLR, f., alezan, GUINNESS DELA ROCHETTE
LATIKA DE CASTILLE, f., alezan, DESS DE CASTILLE
LEMONN NONO, m., alezan, UNE AURA DU BARON

MONTE 2021 : Agréé, CECNA - 89400 CHARMOY

15 juments saillies

LOLY POP DE CASTILLE, f., bai, ESTRELLA DE MAYO
LOUBA DE QUERM, f., alezan, QUERMES DE MOYON
LOUBAR DLR, m., alezan, CERISE DE LA ROCHETTE
LOUBAR DU DESIR, m., noipan, DIVA DU DESIR

BALOUBET DU ROUET (sfa), alezan 1989 ÉLEVÉ DANS LA MANCHE - M. LOUIS FARDIN (PERE) et Mme LOUIS FARDIN

par GALOUBET A (sfa) et MESANGE DU ROUET (sfa) par STARTER (sfa) et BADINE (sfa) par BEL AVENIR

ISO 137 (95) **JSO** 6 **ESO** **BSO** +24 (0,98) **BCC** +6 (0,59) **BDR** +1 (0,71) Entré au haras en **1993 - 688** produits immatriculés (360 SF), 402 indicés en SO, 12 indicés en CC, 11 indicés en DR, 1 partant en endurance, 41 présentés en hunter**MILLEURS PRODUITS INDICÉS**

GATSBY VANDRIN, (sfa), m., 1994 **ESO**
JOKING DE RIVERLAND, (sfa), f., 1997, **ISO** 142 (09) **JSO** 4 **ESO**
KALICE DES DAMES, (sfa), h., 1998, **ISO** 141 (11)
KALIMBA CHAMPEIX, (sfa), m., 1998, **ISO** 153 (07)
KORRIGAN D'OLEN, (sfa), m., 1998, **ISO** 164 (07) **JSO** 6
KRACK DU ROUET, (sfa), m., 1998, **ISO** 160 (07) **JSO** 5
KRISHNA DE L'ECHENAU, (sfa), f., 1998, **ISO** 140 (05) **JSO** 6
LADY DES RONDETS, (sfa), f., 1999, **ISO** 148 (09)
LEVIENS DES CABANES, (sfa), h., 1999, **ISO** 140 (08) **JSO** 5
LIBERTE COURCELLE, (sfa), h., 1999, **ISO** 157 (08) **JSO** 5 **ESO**
LILIPOF (BE), (sfa), f., 1999, **ISO** 147 (07) **JSO** 6
LOUSTIC DE L'ORLE, (sfa), m., 1999, **ISO** 155 (08)
WIMPEL VAN DE PADENBORRE (BE), (bwp), m., 1999, **ISO** 147 (09)
MABEL DE LA ROCHE, (sfa), f., 2000, **ISO** 143 (09) **JSO** 6
MALOUBET DE PLEVILLE, (sfa), m., 2000, **ISO** 162 (08)
MALOUBET DU TEMPLE, (sfa), m., 2000, **ISO** 166 (12) **JSO** 5
MONTREAL TREFLE, (sfa), h., 2000, **ISO** 149 (13)
MOON DE REIS, (sfa), m., 2000, **ISO** 147 (09)

MURAT DE REVE (BE), (sfa), h., 2000, **ISO** 171 (11)
BALADEUR Z (BE), (z), h., 2001, **ISO** 157 (12)
BALANDRO (DE), (old), h., 2001, **ISO** 143 (19)
NABAB DES CHARMES, (sfa), h., 2001, **ISO** 166 (14) **JSO** 5
NAPOLI DU RY (DE), (old), h., 2001, **ISO** 177 (12) **JSO** 5
NOAM DE LA BOUVERIE (BE), (sfa), m., 2001, **ISO** 148 (08) **JSO** 6
NOUMEA DEUX, (sfa), f., 2001, **ISO** 154 (10) **JSO** 5
NUMBER ONE D'ISO, (sfa), m., 2001, **ISO** 172 (15) **JSO** 6
BALISSIMO (DE), (old), m., 2002, **ISO** 154 (13)
CALISA VAN'T RIEL (BE), (bwp), f., 2002, **ISO** 146 (12)
ODYSSEE SANGE, (sfa), f., 2002, **ISO** 143 (09)
ON THE ROCKS, (sfa), f., 2002, **ISO** 145 (14) **JSO** 6
DALOUBET DU ROUET (BE), (bwp), h., 2003, **ISO** 142 (13)
PALLOUBET D'HALONG, (sfa), h., 2003, **ISO** 175 (13) **JSO** 5
PRETTY DU ROUET, (sfa), f., 2003, **ISO** 148 (10)
BRAZIL 4 (DE), (old), m., 2004, **ISO** 145 (17)
QUARTZ DE PREULLY, (sfb), m., 2004, **ISO** 161 (14)
QUILANE DU ROUET, (sfa), f., 2004, **ISO** 145 (13)

SARASANI (DE), (old), f., 2004, ISO 150 (14)
 URANO DE COUR AU BOIS (BE), (sbs), m., 2004, ISO 170 (17)
 BALOUSSINI (DE), (old), m., 2005, ISO 163 (15)
 ROANNE DU ROUET, (sfa), f., 2005, ISO 141 (14) JSO 5
 BALALAIKA DE LIGNY (LU), (sl), f., 2006, ISO 143 (15) JSO 6
 SHALOUBET EYGALIERES, (sfa), m., 2006, ICC 141 (14) JCC 6
 SHANGRI LA, (sfa), f., 2006, ISO 141 (13) JSO 6
 STALOUBET MANCIAIS, (sfa), h., 2006, ISO 152 (17)
 STELLA DE PREUILLY, (sfa), f., 2006, ISO 167 (20) JSO 6
 SYDNEY UNE PRINCE, (sfa), f., 2006, ISO 174 (16) JSO 6
 TERRE D'AIX, (sfa), f., 2007, ISO 143 (14)
 TESS DE JALESNES, (sfa), f., 2007, ISO 162 (17) JSO 6
 TODT UN PRINCE, (sfa), m., 2007, ISO 159 (19) JSO 6
 URANIE DU TILLARD, (sfb), f., 2008, ISO 144 (15) JSO 6
 URLUBALOU DU BATUT, (sfa), h., 2008, ISO 141 (16)
 B ELVIS Z (NL), (z), h., 2009, ISO 142 (18)
 B VANILLE Z (BE), (z), f., 2009, ISO 140 (15) JSO 6
 VALENTINE DE CHALUSSE, f., 2009, ISO 148 (17) JSO 6
 VERY NICE DE TALMA, f., 2009, ISO 147 (15) JSO 6
 VESTMALLE DES COTIS, h., 2009, ISO 166 (21)

PRODUITS ÉTALONS

GATSBY VANDRIN, (sfa), 1994, ISO 129 (08) JSO 5 ESO BSO +6 (0,57)
 KORRIGAN D'OLEN, (sfa), 1998, ISO 164 (07) JSO 6 BSO +17 (0,66)
 KRACK DU ROUET, (sfa), 1998, ISO 160 (07) JSO 5 BSO +13 (0,74)
 BALOU DU ROUET (DE), (old), 1999, BSO +21 (0,96) BDR +4 (0,67) - Calvados - M. PAUL SCHOCKEMOHLÉ
 BALOUGRAN (DE), (old), 1999, ISO 114 (10) BSO +6 (0,90)
 CHAMAN (NL), (kwpn), 1999, BSO +15 (0,56)
 BUBALU VDL (NL), (kwpn), 2000, BSO +15 (0,54)
 MALOUBET DE PLEVILLE, (sfa), 2000, ISO 162 (08) BSO +15 (0,88)
 QUERLYBET HERO (BE), (sbs), 2000, ISO 119 (08) BSO +17 (0,94) BCC +3 (0,40)
 TALOUBET DU ROUET (NL), (kwpn), 2000, ISO 134 (06) JSO 6 BSO +7 (0,75)
 TALOUBET VDL (NL), (kwpn), 2000, ISO 128 (06) JSO 6 BSO +13 (0,54)
 BELLA BALOUBET (DE), (holst), 2001, BSO +23 (0,65)
 BORDEAUX VDL (NL), (kwpn), 2001, BSO +19 (0,49)
 NECO DU ROUET, (sfa), 2001, ISO 119 (13) BSO +7 (0,63)
 NOAM DE LA BOUVERIE (BE), (sfa), 2001, ISO 148 (08) JSO 6 BSO +16 (0,63)
 NUMBER ONE D'ISO, (sfa), 2001, ISO 172 (15) JSO 6 BSO +26 (0,92)
 BALISSIMO (DE), (old), 2002, ISO 154 (13) BSO +19 (0,61)
 BILLY KING (DE), (old), 2003
 BRAZIL 4 (DE), (old), 2004, ISO 145 (17) BSO +13 (0,57)
 URANO DE COUR AU BOIS (BE), (sbs), 2004, ISO 170 (17) BSO +27 (0,56)
 BALOUSSINI (DE), (old), 2005, ISO 163 (15) BSO +33 (0,65) - Mort en 2021
 SHALOUBET EYGALIERES, (sfa), 2006, BSO +1 (0,57), ICC 141 (14) JCC 6 BCC +25 (0,40), IDR 130 (16) BDR +12 (0,59)
 TODT UN PRINCE, (sfa), 2007, ISO 159 (19) JSO 6 BSO +21 (0,80)
 BALTURO, (holst), 2008, BSO +8 (0,51)
 FROMECS BALTURO (DE), (holst), 2008, ISO 128 (14) JSO 4 BSO +12 (0,59), ICC 134 (18)
 UALOUBET DE LIGNY, (sfa), 2008, ISO 126 (14) BSO +12 (0,62)
 VIGO DU BOBOIS, 2009, BSO +3 (0,47)
 VIS TA VIE TARDONNE, 2009, BSO +4 (0,59)
 ACCROCHE TOI, 2010, ISO 143 (21) JSO 6 BSO +19 (0,61)
 ARLEM ANDALOU, 2010, ISO 142 (19) JSO 6 BSO +13 (0,71)
 FULL COLOR VAN DE NETHE (NL), (kwpn), 2010, BSO +1 (0,56)
 BA'AL DU ROC, 2011, BSO +1 (0,52)
 BALOUBAR MAIL, 2011, ISO 135 (16) JSO 5 BSO +15 (0,58)
 BASSANO DE NANTUEL, 2011, ISO 143 (21) BSO +13 (0,74)
 BEL AVENIR DU COISEL, 2011
 BIBI BOY, 2011, ISO 137 (17) BSO +16 (0,57)
 BRANTZAU, 2011, ISO 112 (17) BSO +20 (0,54)
 CANABIS D'ALBAIN, 2012, ISO 150 (18) BSO +27 (0,67)
 COCKTAIL DE TALMA, 2012, ISO 157 (21) BSO +26 (0,62)
 COLDPARADISE FLAMINGO, 2012, ISO 120 (17) BSO +17 (0,61)
 CROC LULU D'AUBIGNY, 2012, ISO 131 (18) BSO +14 (0,75)
 EINSTEIN DE HUS, 2014, ISO 125 (19) BSO +20 (0,58)
 FALCO DE HUS, 2015, ISO 134 (21) BSO +23 (0,57) - Calvados - S.A.S. GROUPE FRANCE ELEVAGE (☎ +3.31.40.19.88)
 KAZAN (NL), (kwpn), 2015
 GABALOU DE RUEIRE, 2016, ISO 109 (20) BSO +11 (0,53)
 GOUBET D'ARVOR, 2016, ISO 116 (21) BSO +16 (0,55)
 HAMBRUN DU LYS, 2017, BSO +16 (0,40)

MONTE 2020 : Agréé, S.C. TALMA STALLIONS - 08250 GRANDPRE

16 juments saillies, 16 pleines

LAMBADA DE TALMA, f., alezan, FASHION DE TALMA
 LAMBORGHINI DE HUS, f., alezan, ORLIS I (DE)
 LAMBORGHINI DK, m., al fon, CHINA D'ICK (DE)
 LANCER DE HUS, m., bai cl, HERA VANT' ROOSAKKER (BE)
 LANISTER DE LA VIOLE, m., alezan, QUARMEN DE TOSCANE
 LARGO DELUCA, m., alezan, UNE FL'OR
 LATIN LOVER, m., gris, QUASSIA DES MONTS
 LE CELLA, m., bai f., HERA VANT' ROOSAKKER (BE)

MONTE 2021 : même lieu, 15 juments saillies

MONTE 2022 : Agréé, Mme HELENE COURCEL - 44540 VALLONS DE L ERDRE

Propriétaire : M. LOUIS FARDIN (PERE) - L'HEUMELET - 50220 JUILLEY

ACCROCHE TOI, m., 2010, ISO 143 (21) JSO 6
 ALICANTE DE SEILLE, f., 2010, ISO 142 (21)
 AMADEUS D'ONCIERES, m., 2010, ISO 145 (21)
 ARLEM ANDALOU, m., 2010, ISO 142 (19) JSO 6
 BALADA DE COLORES O (DE), (old), f., 2010, ISO 141 (19)
 EVEREST DU PACHIS (BE), (sbs), m., 2010, ISO 147 (16)
 BALLERINE DU VILPION, f., 2011, ISO 155 (21) JSO 6
 BALOUBET DE TALMA, h., 2011, ISO 144 (21)
 BANDIDAS D'ALBAIN, f., 2011, ISO 148 (21)
 BASSANO DE NANTUEL, m., 2011, ISO 143 (21)
 BOOGUE NIGHT, f., 2011, ISO 140 (17)
 BY TALMA, h., 2011, ISO 148 (20)
 FAYERBAL DU RONCHY (BE), (sbs), h., 2011, ISO 153 (19)
 LILLY EXPRESS DKS (BE), (bwp), f., 2011, ISO 144 (21)
 CANABIS D'ALBAIN, m., 2012, ISO 150 (18)
 COCAINE DE TALMA, f., 2012, ISO 140 (21)
 COCAINE TREIZE, f., 2012, ISO 149 (21)
 COCKTAIL DE TALMA, m., 2012, ISO 157 (21)
 DUBAI DU CEDRE, f., 2013, ISO 155 (21)
 EPIK LULU D'AUBIGNY, m., 2014, ISO 140 (20)

LENNY BELARDO DELUCA, m., bai cl, UNE FL'OR
 LEPA GIRL, f., alezan, TOP GIRL KERVEC
 LEXIE DE GOUTTE NOIRE, f., al fon, SOUHEY DU STECHA
 LIEBER BLUE DORCHIVAL, m., alezan, CANADIAN BLUE RIVER (DE)
 LIFE IN COLOR, m., bai pie, VIE LIPILI DES VENTS
 LITOTE CAP D'ILLIERS, f., alezan, GAVOTTE DE REVILLE
 LORRADINA JPC, f., bai, THORRADINA JPC (DE)

BALOUSSINI (DE) (old), gris 2005 ÉLEVÉ EN ALLEMAGNE - SOI numéro 180119605 - GESTUET LEWITZ

par BALOUBET DU ROUET (sfa) et CLEAR MIND (holst) par CASSINI I (DE) (holst) et A CANDINA (holst) par CANTUS (DE) (holst)
 ISO 163 (15) BSO +33 (0,65) Entré au haras en 2014 - 27 produits immatriculés (21 SF), 7 indicés en SO

MONTE 2020 : Agréé, S.A.S. GROUPE FRANCE ELEVAGE - 14700 FALAISE (☎ +332.31.40.19.88)

14 juments saillies, 7 pleines, 7 résultats inconnus

LBALOUSINI DES ISLOTS, m., bai, SENTEUR D'AIGUILLY
 LIDOLE DE PONTS, f., bai f., VENISE DE PONTS

LIXIA DE COQUERIE, f., gris, ALEXIA DE COQUERIE
 LOLITA DE COQUERIE, f., al fon, FANNY DE COQUERIE

Mort en 2021

BALTHAZAR (DE) (han), alezan 2005 ÉLEVÉ EN ALLEMAGNE - VHW numéro 310003005 - M. ACHIM BRUENIG

par BALOU DU ROUET (DE) (old) et GRACE (han) par GROSSO Z (DE) (han) et ADELIN (han) par AKUT (han)
 ISO 133 (11) JSO 6 BSO +9 (0,74) Entré au haras en 2008 - 24 produits immatriculés (10 SF), 14 indicés en SO, 1 indicé en DR

MONTE 2020 : Agréé, S.A.R.L. HARAS DE HUS - 44390 PETIT MARS (☎ +332.40.72.38.38)

1 jument saillie, 1 pleine

LET'S GO DES EMBRUNS, f., bai f., PERONELLE DU THEILLET

BALTHAZAR VAN DE ROSHOEVE (BE) (bwp), alezan 2001 ÉLEVÉ EN BELGIQUE - BWP numéro 202601 - N.V. ROSHOEVE

par NAGANO (NL) (kwpn) et JJ BABA L (bwp) par LYS DE DARMEN (sfa) et FREYA J (bwp) par JAZZ (sfa)

ISO 160 (11) BSO +10 (0,60) Entré au haras en **2018 - 29** produits immatriculés (22 SF), 3 indicés en SO, 1 indicé en CC

PRODUIT NON PARU ANTÉRIEUREMENT

KOURAGE DE CHEMEE, m., bai, 2020, PAELESTRA

MONTE 2020 : Agréé, M. ARNAUD BONVALET - 27170 BEAUMONTEL (☎ +332.32.43.39.11)

16 juments saillies, 10 pleines, 6 résultats inconnus

L INTREPIDE DES THUIT, m., bai f., VAHITI DE GALLY
LADY GREY DES THUITS, f., alzel, GENI RISLOISE
LADY YELLOW RISLOISE, f., alezan, UN BOUT D'ETOILE
LALZANE JIM, f., alezan, UCAYALI JIM

LAMBADA DE HAUVILLE, f., alezan, OUBLIEZ PAS
L'AS DES AS RISLOIS, m., bai f., ATTICA DEAR
LEGENDE DE FONTANES, f., alezan, UNE ROSE
LIVAROT JIM, m., bai, QUALITY OF INDIA

MONTE 2021 : même lieu, 19 juments saillies

BAMAKO DE MUZE (BE) (bwp), bai 2001 ÉLEVÉ EN BELGIQUE - BWP - M. DE BRABANDER

par DARCO (BE) (bwp) et FRAGANCE DE CHALUS (sfa) par JALISCO B (sfa) et NIFRANE (sfa) par FURY DE LA CENSE (sfa)

BSO +21 (0,83) Entré au haras en **2007 - 115** produits immatriculés (42 SF), 33 indicés en SO, 1 indicé en DR, 5 présentés en hunter

MELLEURS PRODUITS INDICÉS

BAMAKO II VH KOEKOEKSHOF (BE), (z), h., 2009, **ISO 144 (19)**
DONATELLA DE LA POMME, (sbs), f., 2009, **ISO 140 (20)**

VINVIN DE LEVAUX, m., 2009, **ISO 147 (15) JSO 6**
ELIZE (BE), (sbs), f., 2010, **ISO 159 (21)**

PRODUITS ÉTALONS

KASANOVA DE LA POMME (BE), (bwp), 2010 **BSO +17 (0,49)**
LECTOR VD BISSCHOP (BE), (sbs), 2011 **BSO +19 (0,40)**
BLUFF TER DOORN Z (BE), (z), 2018

PRODUITS NON PARUS ANTÉRIEUREMENT

KALAGHANE DES ERABLES, f., bai, 2020, CHIQUITA (BE)
KATNISS DES FLAYELLES, f., alezan, 2020, OPALINE DES FLAYEL-

LES
KINSHASA HDB, f., alezan, 2020, TAMBOEN DU BOL DER

MONTE 2020 : Étranger, LIEU D'ÉLEVAGE EN BELGIQUE - BELGIQUE

17 juments saillies, 9 pleines, 8 résultats inconnus

LAUREATE D FLAYELLES, f., bai, OPALINE DES FLAYELLES
LENNON DU GIVRE, m., alezan, DAMUBIE DU GIVRE
LILYBETH DE KAHOT, f., alezan, FULL MOON DE KREISKER
LOLY POP D'AIMOY, f., bai, DIVA D'AIMOY

LOUXOR D'EOLE, m., bai, QUELLY D'EOLE
LUCIOLE DE LA PISTOLE, f., baicer, GRAPITY DE LA PISTOLE
LUCKY CHARM, f., bai, FIRST LADY BORDE

MONTE 2021 : Agréé, S.A.R.L. IBREED AGENCY - 14340 NOTRE DAME D ESTREES CORBON

14 juments saillies

BANDRO BOY DE BETHUNE, bai 2011 ÉLEVÉ DANS LE CALVADOS - Mme MARINE DORMAELS

par SANDRO BOY (DE) (old) et TRUEDELIGHT M (NL) (kwpm) par QUICK STAR (sfa) et DAPHNE II (oes) par LORD (holst)

ISO 144 (17) JSO 6 BSO +23 (0,64) Entré au haras en **2016 - 139** produits immatriculés (127 SF), 5 indicés en SO

PRODUITS NON PARUS ANTÉRIEUREMENT

JACINTE DU BIDOU, f., bai, 2019, SUZY DE CHALUSSE

JAFAR DU BIDOU, m., bai, 2019, SUZY DE CHALUSSE

MONTE 2020 : Agréé, M. DANIEL DORMAELS - 14230 GEFOSSE FONTENAY (☎ +332.14.08.08.59)

35 juments saillies, 26 pleines, 9 résultats inconnus

LA PERNELLE KALLA, f., bai, KALLA (LV)
LADY DE BETHUNE, f., gris, CARMA DE BETHUNE (DE)
LADYBIRD DE VINCY, f., bai, TARA DE VERT
LAGOON DE BETHUNE, f., bai f., SOURCE DE LONGPRE (BE)
LANCELOT DE LA SCYE, m., bai, FUSION D'ORCHIS
LAUDANUM DE BETHUNE, m., bai, HERITIERE DE BETHUNE
LEAVINGLASVEGAS DUCOQ, m., bai, ALLURE DE PEPINAVAST
LEGEND DE BETHUNE, m., bai, DEESSE DE BETHUNE
LIBERTY DE BETHUNE, f., bai, GUCCIE DE BETHUNE
LIBERTY DE TATHOU, f., bai, AMAZONE DE TATHOU
LITTLE DREAM TULPIER, m., bai, TEQUILA DU TULPIER

LITTLE TOFFEE D'ORTAC, m., bai, REGATE DES MONCEAUX
LOLITA DE BETHUNE, f., bai f., CHANEL DE GOURRY Z (BE)
LONDON DE BETHUNE, m., bai f., OLYMPIQUE DES FORETS
LORD DU COQ, m., bai, FABIOLA DU COQ
LOVELY DE BETHUNE, f., bai f., ETINCELLE DE BETHUNE
LOVEUR DU ST JEAN, m., bai f., TORNADE DE ST GEORGES
LUANN DE KERVERT, f., bai, QUISLY DE LA TOURELLE
LUCARIO DES LITE, m., bai cl, IDOLYNE DES LITE
LUNA DE BETHUNE, f., bai, UTOPIE DE BETHUNE
LUZ DELA MAILLARDIERE, m., bai, REOLE

MONTE 2021 : même lieu, 29 juments saillies

BASSANO DE NANTUEL, alezan 2011 ÉLEVÉ DANS LE CHER - Mme CLAIRE GOUIN

par BALOUBET DU ROUET (sfa) et KAYDORA DE NANTUEL (sfa) par CALYPSO D'HERBIERS (sfa) et ROYALTIE III par KAOLIN DE LYRE (sfa)

ISO 143 (21) BSO +13 (0,74) Entré au haras en **2015 - 52** produits immatriculés (48 SF), 18 indicés en SO, 2 indicés en CC

MONTE 2020 : Agréé, S.C.E.A. MEGRET GENEVIEVE - 14130 PONT L EVEQUE

5 juments saillies, 4 pleines, 1 résultat inconnu

LORD GANZA DES REVES, m., bai, ORGANZA DU SAULNOIS
LOVSTORY DE THEYSSAMY, f., alezan, ONE LOVE DE THEYSSAMY

LUCKY MORANDIERE, m., al fon, ELENA W (NL)

MONTE 2021 : même lieu, 9 juments saillies

BAYARD D'ELLE (sfa), alezan 1989 ÉLEVÉ DANS LA MANCHE - M. ALEXIS PIGNOLET

par DOUBLE ESPOIR (sfa) et TOSCANE D'ELLE (sfa) par GRAND VENEUR (sfa) et JESABELLE D'ELLE (sfa) par URIEL (sfa)

ISO 167 (02) JSO 6 Entré au haras en **1993 - 624** produits immatriculés (502 SF), 409 indicés en SO, 37 indicés en CC, 48 indicés en DR, 3 partants en endurance, 62 présentés en hunter

MELLEURS PRODUITS INDICÉS

GARE A ELLE, (sfa), f., 1994, **ISO 163 (03) JSO 6**
RICHEBOURG (BE), (bwp), m., 1994, **ISO 158 (01) JSO 6**
HADJI D'ELLE, (sfa), h., 1995, **ISO 165 (04) JSO 6**
HAMILTON DE PERHET, (sfa), h., 1995, **ISO 183 (09) JSO 6 ESO**
HAPPY DU REVERDY, (sfa), m., 1995, **ISO 159 (05) JSO 6 ESO**
HORTENSIA D'ELLE, (sfa), m., 1995, **ISO 164 (05) JSO 6**
IDEAL DE BALIA, (sfa), h., 1996, **ISO 151 (08)**
IMAGE D'HEURTELOUP, (sfa), f., 1996, **ISO 155 (04) JSO 5**

IMPERIAL DE LA LONDE, (sfa), f., 1996, **ISO 150 (08)**
IONICO, (sfa), h., 1996, **ISO 162 (05) JSO 6**
KAOLIN D'ELLE, (sfa), m., 1998, **ISO 144 (04) JSO 6**
LALIQUE DE RUEIRE, (sfa), m., 1999, **ISO 142 (09) JSO 6**
MAESTRO CHAMPEIX, (sfa), m., 2000, **ISO 153 (07) JSO 6**
MILORD DE QUETTEHOU, (sfa), h., 2000, **ICC 140 (09) JCC 5**
OBAYA D'ARCAMONT, (sfa), f., 2002, **ISO 145 (12)**
PRESTIGE DE LA CROIX, (sfb), h., 2003, **ISO 153 (16)**

PRODUITS ÉTALONS

GALION DE LA LANDE II, (sfa), 1994, **ISO 129 (00) JSO 6**
RICHEBOURG (BE), (bwp), 1994, **ISO 158 (01) JSO 6 BSO +3 (0,95)**
HADY LORD'ELLE, (sfa), 1995, **ISO 122 (00) JSO 5 - Mort en 2019** Castré en 2004
HAPPY DU REVERDY, (sfa), 1995, **ISO 159 (05) JSO 6 ESO BSO +7 (0,62)**
HARDI DU MANOIR, (sfa), 1995, **ISO 138 (02) JSO 5 BSO +1 (0,86)** - Mort en 2016
HORTENSIA D'ELLE, (sfa), 1995, **ISO 164 (05) JSO 6 BSO +6 (0,81)**
HOTE DU PAVE, (sfa), 1995, **ISO 129 (00) JSO 5 - Castré en 2003**
KAOLIN D'ELLE, (sfa), 1998, **ISO 144 (04) JSO 6 BSO +8 (0,94) BDR +1 (0,65)**
LALIQUE DE RUEIRE, (sfa), 1999, **ISO 142 (09) JSO 6 BSO +10 (0,66)**
LEGO DES COULEURS, (sfa), 1999, **ISO 124 (08)**
MAESTRO CHAMPEIX, (sfa), 2000, **ISO 153 (07) JSO 6 BSO +11 (0,75)** - Mort en 2017
MERY BAYARD YSANDRE, (wpb), 2000
SAYARD DE DOUIT, (sfa), 2006, **ISO 119 (18)**
VERDY DE WARINCTUN, 2009 - Castré en 2016

ADASH DU BOILUCAS, 2010
AZZARO D'IZARA, 2010

PRODUIT NON PARU ANTÉRIEUREMENT

IBAYA DE L'HARDICAN, f., alezan, 2018, VLADY JOLIE

BE EXPRESS

, alezan 2011 ÉLEVÉ DANS LE CALVADOS - Mme EMMANUELE PERRON PETTE et M. ARMAND PETTE
par ORIENT EXPRESS (sfa) et OVER SPEED DU PLESSIS (sfb) par KANNAN (NL) (kwpn) et RAPIDE DU PLESSIS (sfa) par BRILLOSO (sfa)
ISO 107 (16) BSO +16 (0,52) Entré au haras en 2017 - 14 produits immatriculés (10 SF)

MONTE 2020 : Agréé, S.A.R.L. HARAS DES COUDRETTES - 14270 MEZIDON VALLEE D AUGE
8 juments saillies, 5 pleines, 3 résultats inconnus

LAIKA MISS HDC, f., bai f., VRISKA DE BLONDEL
LORELEI DES TROIS C, f., alezan, QUERALA

LUIGI JR HDC, m., alezan, UNNA DE KERGLENN
LUTECIA MISS HDC, f., alezan, TALLYNE DE LA POMME

MONTE 2021 : même lieu, 8 juments saillies

BEAU GOSSE DU PARK

, bai 2011 ÉLEVÉ DANS LE MORBIHAN - Mme CORINNE ACCARY
par QUAPRICE BOIMARGOT QUINCY (DE) (holst) et RITA DU PARK (sfa) par KANNAN (NL) (kwpn) et QUININE DE LIVOYE (sfa)
par UKASE (sfa)
ISO 148 (21) BSO +19 (0,60) Entré au haras en 2016 - 17 produits immatriculés (17 SF), 1 indicé en SO

MONTE 2020 : Agréé, Mme CORINNE ACCARY - 56390 COLPO (☎ +332.97.66.34.89)
5 juments saillies, 4 pleines, 1 résultat inconnu

LAMI DOUZE, m., noipan, VOLTA DOUZE
LE GOSSE DU PARK, m., bai, VIOLETTE DU PARK

LUCCIO DU PLESSIS, m., bai, ROUCETTE DU PLESSIS
LUCKY BOY DE TITTOY, m., bai f., DRACARYS DE TITTOY

MONTE 2021 : même lieu, 4 juments saillies

BELFORT (DE)

(han), alezan 1993 ÉLEVÉ EN ALLEMAGNE - VHW numéro 318326693 - M. HEINRICH KLAUSING
par BRENTANO II (DE) (han) et AVIGNON (han) par AKZENT II (DE) (han) et GERANIE (se) par GRENADIER (DE) (han)
IDR 152 (02) BDR +15 (0,78) Entré au haras en 2005 - 139 produits immatriculés (40 SF), 35 indicés en SO, 11 indicés en CC, 19 indicés en DR, 11 présentés à l'attelage, 1 partant en endurance, 4 présentés en hunter

PRODUIT ÉTALON

UZIBAR DE CHANTERELLE, (oc), 2008

MONTE 2020 : Agréé, M. RENAUD RAHARD - 78113 ADAINVILLE (☎ +331.30.41.85.08)
2 juments saillies, 1 pleine, 1 résultat inconnu

L'ORFEO TOSCAN, m., alezan, TOSCANINA

MONTE 2021 : même lieu, 3 juments saillies

Mort en 2021

BELISSIMO M (DE)

(rhdl), alezan 1999 ÉLEVÉ EN ALLEMAGNE - RS numéro 430476299 - M. DIETER NIESAR
par BELTAIN (han) et ROXA (rhdl) par ROMADOUR II (DE) (westf) et LADY (westf) par LUCIUS (DE) (ps)
BDR +25 (0,84) Entré au haras en 2009 - 82 produits immatriculés (3 SF), 9 indicés en SO, 4 indicés en CC, 35 indicés en DR, 1 présenté en hunter

MEILLEURS PRODUITS INDICÉS

BONAPARTE (DE), (rhdl), m., 2004, IDR 153 (14)
BELLEVUE (DE), (han), f., 2005, IDR 145 (17)

IBANERO VAN DE VOGELZANG (BE), (bwp), h., 2008, IDR 157 (19)

PRODUITS ÉTALONS

BELLA FONTE (DE), (han), 2004
BENICIO (DE), (han), 2005
BONIFATIUS (DE), (han), 2006 BDR +21 (0,58)

PRODUIT NON PARU ANTÉRIEUREMENT

JOLLYWOOD DOREMY, m, bai, 2019, DIAMOND'S HILL (DE)

BELLINI DUFAURE DE L

, bai 2011 ÉLEVÉ DANS L'AIN - M. GUILHEM DE LAJARTE
par MYLORD CARTHAGO (sfa) et POMONE D'OUILLY (sfa) par DOLLAR DELA PIERRE (sfa) et ISIS D'OUILLY (sfa) par NARCOS II (sfa)
ISO 160 (20) JSO 5 BSO +24 (0,60) Entré au haras en 2020 - 7 produits immatriculés (7 SF)

MONTE 2020 : Agréé, S.C.E.A. TOUTAINS DU BREUIL - 14130 LE BREUIL EN AUGE
9 juments saillies, 7 pleines, 2 résultats inconnus

LADY MILLION SEBEN, f., bai, HIANA DU SEIGNEUR (BE)
LANA DE LA MOILLIERE, f., bai, BELLEAVENTURE D'OREAL
LAZIZA BREUILMALMAIN, f., alezan, BYZANCE DU ROZEL
LIBERTINE RIVERLAND, f., alezan, FUCHSIA DE RIVERLAND

LONDON DU BREUIL, m., alezan, TOCADE DU BOSCH
LONGINE DU BANNEY, f., alezan, TOPLESS DE LA ROQUE
LOOPING DU BANNEY, m., alezan, CHIQUITA (BE)

MONTE 2021 : Agréé, S.A.R.L. FRANCE ETALONS - 08250 GRANDPRE
15 juments saillies

BENSOR DU GUE

, bai 2011 ÉLEVÉ EN MEURTHE-ET-MOSELLE - S.C.E.A. DU GUE
par ENSOR VAN DE HEFFINCK (BE) (bwp) et PIN UP DU GUE (sfa) par QUAT'SOUS (sfa) et CLIO DE SEDE (sfa) par LE TOT DE SEMILLY (sfa)
ISO 133 (20) BSO +15 (0,60) Entré au haras en 2017 - 7 produits immatriculés (7 SF)

MONTE 2020 : Agréé, M. BENJAMIN CROISIER - 88170 GEMMELAINCOURT (☎ +333.29.95.56.23)
4 juments saillies, 2 pleines, 2 résultats inconnus

LENSOR DU GUE, m., bai, CARLINA DU GUE

LITCHEE DE LA HAYE, m., bai, PEPITE DE LUSSE

BEST OF ISCLA

, alezan 2011 ÉLEVÉ EN INDRE-ET-LOIRE - S.C.E.A. ELEVAGE D' ISCLA
par DIAMANT DE SEMILLY (sfa) et SIGNORA (sfa) par KANNAN (NL) (kwpn) et SOPHIE DU CHATEAU (sfa) par GALOUBET A (sfa)
ISO 154 (21) JSO 6 BSO +32 (0,68) Entré au haras en 2014 - 31 produits immatriculés (30 SF), 6 indicés en SO, 2 présentés en hunter

MEILLEUR PRODUIT INDICÉ

FRENCH LOVER, m., 2015, ISO 144 (21)

PRODUIT NON PARU ANTÉRIEUREMENT**KISSLOVE DU CANDY**, f, bai f., 2020, STARLOVE DU CANDY**MONTE 2020** : Agréé, S.C.E.A. ECURIE D' OUTREMER - 50320 LA LUCERNE D OUTREMER (☎ +332.33.49.52.38)
6 juments saillies, 4 pleines, 2 résultats inconnus**LILLY**, f., bai, QUACIA DU MESNIL
LOVE D'ELLE, f., bai, BALMACEDA KERELLEC**LOVER DU GIVRE**, m., bai f., GOOD LUCK DE GROIX
LUCKY LUKE, m., noipan, ELESSE MG (BE)**MONTE 2021** : même lieu, 15 juments saillies**BEST OF OPUS DEI Z (BE)** (z), bai f. 2005 - SBZ numéro Z621905 - MME MONIQUE HENKESpar BALOU DU ROUET (DE) (old) et OPUS DEI VAN BERKENBROECK (bwp) par JUS DE POMME (BE) (bwp) et INCA (bwp) par ATTACK Z (han)
Entré au haras en **2020 - 10** produits immatriculés (6 SF), 1 indicé en SO**MONTE 2020** : Agréé, S.C.E.A. HARAS DES CAPITELLES - 82130 L HONOR DE COS
10 juments saillies, 8 pleines, 2 résultats inconnus**LADYWELL DE SAPHIR**, f., bai, VERYWELL DU LYS
LEE DE PATOUQUET, f., noir, RUMBA DE CAZENEUVE
LEPHRUSSI DE LA HOGUE, f., bai, LILI DE SINGLY**LOLLIPOP D' OFF**, f., bai cl, CARLA DU GO
LONDON OF CACOR, m., bai f., AIQUIDIA
L'OPUS DEI CAPITELLES, f., bai, ESPERANCE CAPITELLES**MONTE 2021** : même lieu, 13 juments saillies**BILBAO DE GRAVELOTTE**, bai 2011 ÉLEVÉ DANS L'ESSONNE - Mme CLAIRE BRESSONpar HEARTBREAKER (NL) (kwpn) et KASSINA (DE) (holst) par CASSINI I (DE) (holst) et GESA IV (holst) par LATOURO (holst)
ISO 124 (15) **JSO** 4 **BSO** +15 (0,56) Entré au haras en **2019 - 1** produit immatriculé (1 SF)**MONTE 2020** : Agréé, M. CHRISTIAN BAUNIER - 72400 VILLAINES LA GONNAIS
3 juments saillies, 1 pleine, 2 résultats inconnus**LILIGO LONGRAIS**, m., bai f., ANNE DE BREHAL**MONTE 2021** : même lieu, 1 jument saillie**BISQUET BALOU C VD MISPEL (DE)** (rhdl), bai 2005 ÉLEVÉ EN ALLEMAGNE - RS numéro 434290205 - M. HERMANN KRETZpar BALOU DU ROUET (DE) (old) et PHILIPPA (westf) par POLYDOR (westf) et COSINA (old) par COSINUS (holst)
BSO +15 (0,82) Entré au haras en **2013 - 177** produits immatriculés (150 SF), 41 indicés en SO, 1 indicé en CC, 2 présentés en hunter**MEILLEUR PRODUIT INDICÉ****FAZENDA SEMILLY**, f., 2015, **ISO** 149 (21)**PRODUITS ÉTALONS****EMIR DU FRESNE**, 2014, **ISO** 137 (21) **BSO** +15 (0,56)
FIGHTER SEMILLY, 2015, **ISO** 134 (21) **BSO** +17 (0,55)
INTELLO DE LA PISTOLE, 2018**PRODUITS NON PARUS ANTÉRIEUREMENT****FAKIR DU FRESNE**, h, bai, 2015, QUEEN DU FRESNE
JABBAH DU VERY, f, bai, 2019, GINGER DU VERY
KAMILE PHM, m, bai, 2020, PIETRUSZKA MERZE**KARMA DE NAMYERE**, m, bai, 2020, URSULAM DES ETISSES
KOOKIE DES FORETS, f, bai, 2020, LICORNE DES FORETS**MONTE 2020** : Agréé, S.A.S. GROUPE FRANCE ELEVAGE - 14700 FALAISE (☎ +332.31.40.19.88)

75 juments saillies, 51 pleines, 3 vides, 21 résultats inconnus

LA QUICA DE LUPPY, m., bai, PALOMBRE DE SEMILLY
LACOSTE MINOTAIS, m., bai f., CASSIA MINOTAIS
LALIBELA FFH, f., bai, RITOURNELLE LATOUR (DE)
LAMIPIERRE, m., bai, SCARLET DE LA PIERRE
LARTISTE DU SAULCY, m., bai, THALIS DU SAULCY
LARVIK D'OR, m., bai, VIKLANDA D'OR
LARY DU MESNILDOT, m., alezan, VERONIQUEA
L'AS DE COEUR' JOKE, m., bai, MY LOVE DE THEYSSAMY
LASKA D'ULTIM, f., bai, ULTIMATE DE CAFENY
LATICA, f., bai, UTICA
L'AVENIR D'OLYMP, f., bai, OLYMPIA DE BEAUJOUR
L'DANSE DE SALCY, f., baimel, MANON DES HAYETTES
LEGENDE DES KATVENTS, f., bai, URJA DES KATVENTS
LEGENDE MINOTAIS, f., bai, QUICKIE MINOTAIS
LEMPI K CHIC, f., bai, VENUE DUCAS
LEONARD ASK, m., bai, ROYANCE DE ROSCAN
LESTONN D ALOHA, m., bai, QUACOLEEN
LEWIS DES GOATS, m., bai cl, AMANDINE DU CORAN
LI LIBERTY D'UTAH, f., gris, UNE OASIS D'UTAH
LIAMONE D'HAUTERIVE, f., bai, RADIANTE DE PILENIE
LICORNE DES FORETS, f., bai, ECLIPSE DES FORETS
LIGHTNING PJ, m., bai, VARENGERE DE GRANDRY**LIGNEE DE SURY**, f., bai, UNE VERVEINE DE SURY
LIKE A DREAM BRUCE, f., bai f., QUICK STEP
LISCO DE JEANBEL, m., bai, ULANDA (NL)
LITTLE PRINCESS, f., bai, ROCK TIME
LITLEDREAM DU CORDEL, m., bai, CARLA DU VAL GUERARD
LOOKAT ME NALLIERE, m., bai, ROLLS DE ROSSIGNOL
LOOPING BRAUDIERE, m., bai, UTOPIA DE LA CROIX
LORENS DE TOSCA, m., bai, BABY GIRL DU PARK
LOTUS DE BEAUDE, m., bai, VIRGULE DE BEAUDE
LOUBARD DES LICHERES, m., bai, TELLINE DE GALBAUX
LOUNA DU GUE, f., bai, CRUELA DU GUE
LOVEGAME DES FORETS, m., baimel, ARMONIE DE LA VALLEE
LOVELY DAY DE POLTIN, f., baimel, MAKE MY DAY J ET F (BE)
LOVELY DE ST SIMEON, f., bai, OPERA DE RAVEL
LUBBY DU MESNILDOT, f., bai cl, BETTY DU MESNILDOT
LUBIE D OR DE RAVEL, f., bai, URVANA DE RAVEL
LUCIFER DU MESNILDOT, m., bai cl, BETTY DU MESNILDOT
LUNARC DE DUGNY, m., bai, ORTAXE DES GEAIS
LUPIN FONTANEL, m., bai cl, ELLA DE TALMA AA
LUTEZIA DU MONT, f., alezan, DANAE DU MONT
LUXURY GIRL DK, f., bai, JOLLY GIRL DE KERVEC
LYS RIVIERE, m., bai, RAISSA D'ARMANVILLE**MONTE 2021** : même lieu, 51 juments saillies**BLACK JACK IXE**, noir 2011 ÉLEVÉ DANS LES ARDENNES - M. FREDERIC LEFEBVREpar C INDOCTRO (DE) (holst) et TRADITION IXE (sfa) par DIAMANT DE SEMILLY (sfa) et IXELLE IXE (sfa) par NIDOR PLATIERE (sfa)
ISO 146 (17) **JSO** 6 **BSO** +21 (0,60) Entré au haras en **2016 - 41** produits immatriculés (33 SF), 2 indicés en SO**PRODUIT ÉTALON****HO' LES MAINS**, 2017**MONTE 2020** : Agréé, S.A.S. GENES DIFFUSION - 59500 FRAIS MARAIS (☎ +333.27.99.29.29)
4 juments saillies, 2 pleines, 2 résultats inconnus**LA BLACK JACK**, f., noir, UNE JOLIE DEMOISELLE**LEMON CLAIREFONTAINE**, m., alezan, UKA DE LA BARRE**MONTE 2021** : même lieu, 10 juments saillies**BLACKBELT MARGOT**, bai f. 2011 ÉLEVÉ DANS LA LOIRE - S.C.E.A. ELEVAGE MARGOTpar OPIUM DE TALMA (sfa) et COCO CHANNEL TREFL (sfa) par QUIDAM DE REVEL (sfa) et LADY DE COUVRIGNY (sfa)
par BELPHEGOR IV (sfa)**ISO** 137 (17) **JSO** 6 **BSO** +10 (0,63) Entré au haras en **2016 - 12** produits immatriculés (12 SF), 2 indicés en SO**MONTE 2020** : Agréé, S.C.E.A. D' AUROIS - 03120 SERVILLY (☎ +334.70.99.06.58)

9 juments saillies, 4 pleines, 5 résultats inconnus

I ECLIPSE DU SOLEIL, f., bai, LEGENDE LA FEUILLIE
LEIKA DES FORGES, f., bai, ULIANE DE LA VIGNE**LORENZO D AUROIS**, m., bai, EVANESCENCE D'AUROIS
LUKINI DU MONCEAU, m., bai, BEMMA DU MONCEAU

MONTE 2021 : même lieu, 13 juments saillies

BOLERO DE BEAUFOUR, gris 2011 ÉLEVÉ DANS LE CALVADOS - M. ERIC LEVALLOIS

par NABAB DE REVE (BE) (sbs) et POSY DE BEAUFOUR (sfb) par DIAMANT DE SEMILLY (sfa) et QUEEN VAN BERKENBROEK (BE) (bwp)
par JUS DE POMME (BE) (bwp)
ISO 146 (19) **BSO** +18 (0,60) Entré au haras en **2020** - **1** produit immatriculé (1 SF)

MONTE 2020 : Agréé, M. ERIC LEVALLOIS - 14340 BEAUFOUR DRUVAL (☎ +332.31.64.25.00)
1 jument saillie, 1 pleine

LUCREZIA DE BEAUFOUR, f., bai, ULA DE BEAUFOUR

MONTE 2021 : Agréé, E.A.R.L. ERIC LEVALLOIS STALLIONS HARAS DE BEAUFOUR - 14340 BEAUFOUR DRUVAL
2 juments saillies

BOLERO DE BRECEY (sfa), bai 1989 ÉLEVÉ DANS LA MANCHE - Mme SIMONE MURIS

par LE TOT DE SEMILLY (sfa) et OLIVIA DE BRECEY (sfa) par STARTER (sfa) et FANI (sfa) par PONT DOUVE (sfa)
ISO 172 (02) **JSO** 6 Entré au haras en **1994** - **442** produits immatriculés (401 SF), 319 indicés en SO, 28 indicés en CC, 32 indicés en DR,
1 présenté à l'attelage, 9 partants en endurance, 44 présentés en hunter

MILLEURS PRODUITS INDICÉS

HYENCOURT LE GRAND, (sfa), h., 1995, **ISO** 165 (04)
ILTON DAYE, (sfa), h., 1996, **ISO** 158 (08) **ESO**
IN CHALA D'EN HAUT, (sfa), h., 1996, **ISO** 168 (09) **JSO** 4 **ESO**
IRIDIA DU VERTAIN, (sfa), f., 1996, **ISO** 140 (01) **JSO** 6
JIADE DES SAULES, (sfa), f., 1997, **ISO** 144 (10)
JALNA DE RUMILLY, (sfa), f., 1997, **ISO** 141 (10) **JSO** 6
JOLIE FLEUR DE MAI, (sfa), f., 1997, **ISO** 150 (06) **JSO** 6
KADROU DE LA SENSEE, (sfa), h., 1998, **ISO** 146 (07)

KANGXI DU CANDAS, (sfa), m., 1998 **ESO**
KENT DU ROSEMONT, (sfa), h., 1998, **ISO** 156 (07) **JSO** 6
LASLO DE FALERE, (sfa), h., 1999, **ISO** 145 (04) **JSO** 5
LESTER VADOR, (sfa), h., 1999, **ISO** 177 (11)
LIPTON D'EPIC, (sfa), h., 1999, **ISO** 143 (07) **JSO** 5
LORD DU JUSCLAY, (sfa), h., 1999, **ISO** 144 (08) **JSO** 6
MARQUIS DE CAZENEUVE, (sfa), h., 2000, **ICC** 148 (10)
PRINCE DU ROCH, (sfa), h., 2003, **ISO** 140 (10) **JSO** 6

PRODUITS ÉTALONS

LASLO DE FALERE, (sfa), 1999, **ISO** 145 (04) **JSO** 5 **BSO** +6 (0,71) - Castré en 2008
QILOWA DU BOILUCAS, (sfa), 2004 - Castré en 2008

MONTE 2020 : Agréé, Dr. Vét. RAPHAEL MAGE - 36000 CHATEAUROUX
1 jument saillie, 1 pleine
LANCELOT TRAM, m., bai, JUST ME 5 (DE)

BON COEUR (DE) (han), noipan 2012 - VHW - Mme BIRGIT TIETJEN

par BENETTON DREAM (DE) (han) et SONNENSCHNEIN (han) par SANDRO HIT (DE) (old) et CARLA (han) par CARISMO (DE) (han)
Entré au haras en **2019** - **38** produits immatriculés (10 SF), 2 indicés en DR

PRODUITS ÉTALONS

BOHEMIAN (DE), (old), 2016
BONJOUR (DE), (han), 2018

MONTE 2020 : Agréé, S.A.S. GROUPE FRANCE ELEVAGE - 14700 FALAISE (☎ +332.31.40.19.88)
25 juments saillies, 13 pleines, 1 vide, 11 résultats inconnus

LA BONTE, f., noipan, CONTESSA (DE)
LAGERTHA DU MONT, f., al bru, TEMPETE BIATS
L'AS DE COEUR, m., alezan, RABENSCHWARZ DE REAN
LIBERTY DU JURE, f., noipan, QUANELL DU BOILURIE
LITUMA, f., alezan, LOVELY LADY M.H.M. (NL)

LODYSEE DU MONT, f., noir, AUDELA DECANDIE
LUNA NERA LA ROGERET, f., noipan, SORIANA DES 4 VENTS Z (BE)
LUNE DE MIEL DOREMY, f., noipan, DIAMOND'S HILL (DE)
LYCOEUR DE LA RIVIERE, f., bai, DETTA MORETTA (DE)

MONTE 2021 : même lieu, 19 juments saillies

MONTE 2022 : même lieu

Propriétaire : M. LOVSTA STUTERI AB - STARNBORGSVAGEN 1-3 - 194 92 UPPLANDS - VASBY - SUEDE

BOND JAMESBOND DE HAY, bai 2011 ÉLEVÉ DANS LES COTES D'ARMOR - M. JEAN-LUC L'HELGOUARCH

par DIAMANT DE SEMILLY (sfa) et NOYA D'ORCIVAL par KANNAN (NL) (kwpn) et TANAGRA VAN TER MOUDE (BE) (bwp)
par CAPITOL II (holst)
ISO 159 (21) **BSO** +27 (0,60) Entré au haras en **2018** - **12** produits immatriculés (12 SF)

MONTE 2020 : Agréé, M. JEAN-LUC L'HELGOUARCH - 22490 PLOUER SUR RANCE
7 juments saillies, 5 pleines, 2 résultats inconnus

LARA LA GARETTE, f., bai, PENELOPE LA GARETTE
LISBONNE DE L'ARDRAIS, f., alezan, VENUS DU DEZEN
LITTLE ROCK MALOUIN, m., bai, RAITA MALOUINE

LOHIS DE TREHO, m., bai, ILINA DE TREHO
LULUBOND, f., bai f., ERITAGE CHALONGES

MONTE 2021 : même lieu, 15 juments saillies

MONTE 2022 : même lieu

Propriétaire : M. YVES BERTHOLLET - LE PONT HAY - 22490 PLOUER SUR RANCE

BOOMERANG DU MILON, bai 2011 ÉLEVÉ DANS L'EUROPE - E.A.R.L. DU MILON

par VAGABOND DE LA POMME (BE) (sbs) et TEQUILA DU MILON (sfa) par CALVARO (DE) (holst) et IRA DU MONT MILON (sfa)
par BRAZILIA PALUELLE (sfa)
ISO 143 (21) **BSO** +19 (0,57) Entré au haras en **2018** - **12** produits immatriculés (11 SF)

MONTE 2020 : Agréé, E.A.R.L. DU MILON - 27300 BERNAY (☎ +332.32.43.51.52)
5 juments saillies, 4 pleines, 1 résultat inconnu

LADY STAR DU MILON, f., bai, QUEEN STAR DU MILON
LAGARDERE DU MILON, m., bai, PARISIENNE DU LOZON

LIBERTINE DU MILON, f., bai f., GEISHA DU MILON
LORD DU MILON, m., al fon, QUAPELA DE GOLLAINE

MONTE 2021 : même lieu, 1 jument saillie

BORNTS WAY CHAPELLE, alezan 2011 ÉLEVÉ DANS LE VAL-D'OISE - M. JEAN-LOUIS BUSSEREAU

par KASHMIR VAN'T SCHUTTERSCHO (BE) (sbs) et TANAGRA VAN TER MOUDE (BE) (bwp) par CAPITOL II (holst)
et NURIELLE VAN TER MOUDE (fsf) par MAJOR DE LA COUR (sfa)
ISO 161 (21) **JSO** 6 **BSO** +24 (0,59) Entré au haras en **2017** - **11** produits immatriculés (10 SF)

MONTE 2020 : Agréé, M. MARC SPALART - 14340 NOTRE DAME D ESTREES CORBON (☎ +332.31.32.28.86)

6 juments saillies, 3 pleines, 3 résultats inconnus

LASCO DU PLESSIS, m., alezan, CHICA DU PLESSIS

LE V'LA DU VERRON, m., baicer, NANA DU VERRON

LORNTTHIS DU VERRON, m., alezan, TOSCANE DU VERRON

MONTE 2021 : même lieu, 1 jument saillie

BRANTZAU

, alezan 2011 ÉLEVÉ DANS LE MORBIHAN - M. JEAN PAUL COCHE

par BALOUBET DU ROUET (sfa) et THORRADINA JPC (DE) (holst) par CARTHAGO (DE) (holst) et JULIETTA (holst) par CORIANDER (DE) (holst)

ISO 112 (17) **BSO** +20 (0,54) Entré au haras en **2015 - 56** produits immatriculés (45 SF), 5 indicés en SO

MONTE 2020 : Agréé, S.A.S. GENES DIFFUSION - 59500 FRAIS MARAIS (☎ +333.27.99.29.29)

7 juments saillies, 6 pleines, 1 résultat inconnu

LANCOME D'ARDELAY, f., alezan, ASSOINDE DU BANCO

LANTZAU D'ARGONNE, m., bai, CALUMA D'ARGONNE

LAZIZA DE LA BRIDE, f., bai cl, ROUBLE

LENNY KRAVITZ D ELBE, m., alezan, BALLANTINE'S D'UDINE

L'ESPOIR DE FLUSEL, m., alezan, TENDANCE IXE

LOCKI DU BRECHE, m., bai f., FREE DU BRECHE

MONTE 2021 : même lieu, 5 juments saillies

BRAZIL 4 (DE)

(old), al fon 2004 ÉLEVÉ EN ALLEMAGNE - SOI numéro 180012304 - GESTUT LEWITZ

par BALOUBET DU ROUET (sfa) et ZILLO (han) par ZEUS EX GORDIOS (sfa) et SARAH (han) par SERVUS (han)

ISO 145 (17) **BSO** +13 (0,57) Entré au haras en **2015 - 23** produits immatriculés (2 SF), 1 indicé en SO

PRODUITS NON PARUS ANTÉRIEUREMENT

KERMESSE DES ISLOTS, f., alezan, 2020, NYMPHE DU ROZEL

KYCEBO DES ISLOTS, m., alezan, 2020, RYCEBAIE

MONTE 2021 : Agréé, S.C.E.A. ECURIE D' OUTREMER - 50320 LA LUCERNE D OUTREMER (☎ +332.33.49.52.38)

9 juments saillies

BREEMEERSEN ADORADO (DE)

(han), gris 2002 ÉLEVÉ EN ALLEMAGNE - VHW numéro 312107902 - M. FRANK JOHANNSEN

par ACORADO (DE) (holst) et GLUECKSFEE (han) par GLUECKSGRIFF (han) et ANTHEA (han) par ARKANSAS (han)

Entré au haras en **2009 - 182** produits immatriculés (94 SF), 134 indicés en SO, 19 indicés en CC, 10 indicés en DR, 9 présentés en hunter

MEILLEUR PRODUIT INDICÉ

FARAH DIBAH SV (NL), (kwpn), f., 2010, **ICC** 150 (21) **JCC** 6

PRODUIT ÉTALON

JAGAR VAN'T GOEDLEVEN (BE), (bwp), 2009, **ICC** 101 (17)

MONTE 2020 : Agréé, Mme CLAIRE BRESSON - 91480 VARENNES JARCY (☎ +331.69.00.21.35)

4 juments saillies, 3 pleines, 1 résultat inconnu

LASVEGAS DELA COLLINE, m., bai cl, TEXANE DU LOIR

LOBELLIA DES MONTS, f., al fon, ANCOLIE DES MONTS

MONTE 2021 : même lieu, 1 jument saillie

BRESIL DE RIVERLAND

, bai 2011 ÉLEVÉ EN CHARENTE - S.C.E.A. RIVERLAND

par CANTURANO (DE) (holst) et LUCE D'ESPERID (sfa) par QUIDAM DE REVEL (sfa) et JAVOTTE D (sfa) par COR DE CHASSE (sfa)

ISO 146 (21) **BSO** +8 (0,67) Entré au haras en **2015 - 29** produits immatriculés (13 SF), 6 indicés en SO, 1 présenté en hunter

MONTE 2020 : Agréé, S.C.E.A. RIVERLAND - 16490 ALLOUE (☎ +335.45.30.03.55)

17 juments saillies, 12 pleines, 5 résultats inconnus

LAGON DE RIVERLAND, m., bai, NOUMBA TAME

LARTISTE DE RIVERLAND, m., bai, GRAINE DE RIVERLAND

LEGEND DE RIVERLAND, f., baimel, GLAMOUR DE RIVERLAND

LEV'S DE RIVERLAND, m., bai, HUTOPIE DE RIVERLAND

LEXPRESSON RIVERLAND, f., alezan, DIANE DE RIVERLAND

LISTOIRE DE RIVERLAND, f., bai, RAPSODIE DE RIVERLAND

LOLGA DE RIVERLAND, f., bai, ARDENTE DE RIVERLAND

LONGINES DE RIVERLAND, f., bai, HALBONY DE RIVERLAND

LOOK AT ME RIVERLAND, m., bai, TAPILARCIA Z (BE)

LORENA DE RIVERLAND, f., alezan, ESTORIA DE RIVERLAND

LYRIA DE RIVERLAND, f., bai, EMERAUDE DE RIVERLAND

MONTE 2021 : même lieu, 2 juments saillies

BRILLANTURO IXE

, bai 2011 ÉLEVÉ DANS LES ARDENNES - M. JEAN LEFEBVRE

par CANTURO (DE) (holst) et REFERENCE IXE (sfa) par FOR PLEASURE (DE) (han) et IXELLE IXE (sfa) par NIDOR PLATIERE (sfa)

ISO 137 (21) **BSO** +13 (0,61) **ICC** 130 (18) Entré au haras en **2015 - 16** produits immatriculés (16 SF), 2 indicés en SO, 1 indicé en CC, 1 indicé en DR

MONTE 2020 : Agréé, S.C.E.A. HARAS DE ROCHEFORT - 17300 ROCHEFORT (☎ +335.46.99.25.90)

2 juments saillies, 1 pleine, 1 résultat inconnu

LEPRINCE DE CONQUES, m., bai, TAMYA SAINT AUBIN

MONTE 2021 : même lieu

BROADWAY DE MORMOULIN

, bai 2011 ÉLEVÉ EN L'EURE-ET-LOIR - M. LUDOVIC TAUGOURDEAU et Mme CATHERINE GONZENBACH

par KANNAN (NL) (kwpn) et RIVIERA DE TOSCANE (sfa) par FOR PLEASURE (DE) (han) et FANNY DU MURIER (sfa) par LAUDANUM (ps)

ISO 158 (21) **JSO** 6 **BSO** +24 (0,63) Entré au haras en **2015 - 21** produits immatriculés (17 SF), 2 indicés en SO

PRODUIT ÉTALON

GAZAR DE SOIE, 2016

MONTE 2020 : Agréé, M. STEPHANE SAUNIER - 61220 LE MENIL DE BRIOUZE

1 jument saillie, 1 pleine

LEXINGTON DU TAILLIS, f., bai, APRIL DE PRETENNOZ

BROCARD DELA CHAPELLE

, gris 2011 ÉLEVÉ DANS LE VAL-D'OISE - M. JEAN-LOUIS BUSSEREAU

par KASHMIR VAN'T SCHUTTERSCHO (BE) (sbs) et TANAGRA VAN TER MOUDE (BE) (bwp) par CAPITOL II (holst)

et NURIELLE VAN TER MOUDE (fsf) par MAJOR DE LA COUR (sfa)

ISO 138 (18) **BSO** +18 (0,59) Entré au haras en **2019 - 1** produit immatriculé (1 SF)

MONTE 2020 : Agréé, S.C.E.A. SAINT PAER EQUICENTRE - 27140 ST DENIS LE FERMENT

2 juments saillies, 1 pleine, 1 résultat inconnu

LACQ DE LA CHAPELLE, m., bai f., REUCLASE (BE)

BUBALU VDL (NL)

(kwpn), bai 2000 - KWPN numéro 10839 - VDL STUD

par BALOUBET DU ROUET (sfa) et ZANCARA (kwpn) par NIMMERDOR (NL) (kwpn) et SHORAYA (oes) par LADYKILLER (GB) (ps)

BSO +15 (0,54) Entré au haras en **2013 - 22** produits immatriculés (10 SF), 7 indicés en SO

MONTE 2020 : Agréé, S.C.E.A. ECURIE D'OUTREMER - 50320 LA LUCERNE D'OUTREMER (☎ +332.33.49.52.38)
7 juments saillies, 3 pleines, 4 résultats inconnus

LARGO DU TYL, m., bai, BELLE DU TYL

LUCERNE CORUBERT, f., bai, ORLANE CORUBERT

BUGATTI D'HAMMER

bai 2011 ÉLEVÉ DANS L'OISE - S.C.E.A. HARAS DE BOURSONNE

par LAMM DE FETAN (sfa) et EDEN DU ROZEL (sfa) par PAPILLON ROUGE (sfa) et VESTALE DU ROZEL (sfa) par NARCOS II (sfa)

ISO 142 (19) BSO +21 (0,62) Entré au haras en **2019 - 3** produits immatriculés (3 SF)

MONTE 2020 : Agréé, CECNA - 89400 MIGENNES (☎ +333.86.92.36.50)

2 juments saillies, 1 pleine, 1 vide

LAGERTHA, f., bai, CADENCE DE BARBEREAU

Castré en 2021

BUSH VD HEFFINCK (BE)

(bwp), bai 2001 - BWP - BVBA VAN DE HEFFINCK

par CLINTON (DE) (holst) et QUINTANA VAN DEN BOSRAND (bwp) par HEARTBREAKER (NL) (kwpn) et FATIMA VAN DE HEFFINK (sbs)

par OPTIEBEURS RANDEL Z (DE) (han)

Entré au haras en **2019 - 160** produits immatriculés (152 SF)

PRODUIT NON PARU ANTÉRIEUREMENT

KATE DE LIGNY, f., bai, 2020, ÉTOILE DE LIGNY

MONTE 2020 : Étranger, LIEU D'ELEVAGE EN BELGIQUE - BELGIQUE

136 juments saillies, 84 pleines, 7 vides, 45 résultats inconnus

LA BOMBE DU MADRAS, f., bai, SWAELI DES BRUYERES

LADIVA DU FIGUIER, f., bai, DIVINE DU FIGUIER

LADIVA DU JAOLAS, f., bai, SONATE DE GRANDRY

LADIVA MINOTAIS, f., bai f., DIVA MINOTAIS

LADOUCE VANHESTE NRD, f., alezan, RUMEUR DE LA FOLIE

LADY BLUE DE MAIV, f., bai, RHAPSODY IN BLUE MAIV

LADY DE LA FOUGERE, f., bai, BOTRIS DE ROCHETAILLE

LADY DE LAUME, f., alezan, SAMBA DE LAUME

LADY NORMANDE, f., gris, BOLD RUN

LADY QUEEN DE FERRAN, f., bai, ULIA DE BAHIA

LAGON DES FORETS, m., bai, HONOLULU DES FORETS

LAILLE DU VERY, m., bai, GINGER DU VERY

LANSLO DELORME, m., bai, CHIVA DELORME

LAPOUSSE DE LA LANDE, m., bai, SHIVA DIVIN

L'ARNACOEUR D'YCI, m., bai, TARA DE LA GOUDOU

LAS VEGAS DU ROUET, m., bai, SOUCHE DU ROUET

LASKO DE BEUGNER, m., al fon, CYBELE DE BEUGNER

LASSANA DU BOIS, f., bai f., ELIXIR DE LACKE

LAST MOUCHE, f., bai, DJINA MOUCHE

LATINO DU JAOLAS, m., bai, BELLADONNA DU JAOLAS

LAZALEE HARISIÈRE, f., al fon, AUBEPINE HARISIÈRE

LAZARO DE LAUME, m., bai cl, POMMONNE DE LAUME

LAZIZA CHAMPEIX, f., bai, QENZA CHAMPEIX

LEADERSHIP BRUCE, m., bai, RALIA

LEEPOP, m., bai, BELOU

LEGEND DES SAULES M, f., bai, AQUARELLE DES SAULES

LEGEND DES VIGNES, m., bai, BLUEBELL (DE)

LEGENDE DE FLEYRES, f., bai, ELECTRE DE FLEYRES

LEGENDE DE L'ISLE, f., bai, BRINDILLE DE L'ISLE

LENNON DE NANTUEL, m., alezan, SHIVA DE NANTUEL

LETS DANSE, m., gris, BREAKDANSE

LEVIS DU ROUET, m., alezan, QUALITE DU ROUET

LEWIS D'ALTENBACH, m., bai f., ROMY D'ALTENBACH

LIBERTADOR MINIERE, m., bai, MENDI

LIBERTINE NORMANDE, f., gris, NI BLANC NI NOIRE

LICORNE DU CHANU, f., bai, REINE DU CHANU

LIDEAL DE POLTIN, m., bai, RAZIA DES GLACIERE

LIFE DREAM, f., alezan, SERENADE DE BLAGNY

LILBLUE DES CHOMIES, f., alezan, OSEE DES CHOMIES

LIMA DE RANCE, f., bai, UPPYE DE RANCE

MONTE 2021 : Agréé, S.A.S. GROUPE FRANCE ELEVAGE - 14700 FALAISE (☎ +332.31.40.19.88)

101 juments saillies

BY CEIRA D'ICK

bai 2011 ÉLEVÉ DANS L'EURE - E.A.R.L. HARAS D'ICK

par STAKKATO (DE) (han) et FEIN CERA (DE) (holst) par LANDADEL (DE) (holst) et BELLA HOPP (holst) par COR DE LA BRYERE (sfa)

BSO +23 (0,70) Entré au haras en **2014 - 387** produits immatriculés (336 SF), 22 indicés en SO

MEILLEURS PRODUITS INDICÉS

FALLING IN LOVE DK, f., 2015, **ISO 143 (21)**

PRODUIT ÉTALON

BLACK CERA DK Z, (z), 2015, **ISO 126 (20) BSO +25 (0,52)**

PRODUITS NON PARUS ANTÉRIEUREMENT

IMPROMPTU DE RAVEL, f., bai, 2018, OPERA DE RAVEL

IROISE DU BIDOU, f., alezan, 2018, QUARENE MANCIAISE

IYOP DES FORETS, f., bai, 2018, FLAMBY DES FORETS

JOPLIN DES ISLANDS, f., bai, 2019, KERVA DES HAYETTES

KADINE DK, f., bai, 2020, DAHLIA DE KERGLENN

MONTE 2020 : Agréé, S.A.R.L. FRANCE ÉTALONS - 08250 GRANDPRE

283 juments saillies, 197 pleines, 7 vides, 79 résultats inconnus

L ADO DE RAVEL, m., bai, ADONAI DE RAVEL

L ANGELUS DU NEVEZ, m., bai f., GUERNICA DU NEVEZ

L ÉTOILE DU SUD DK, f., gris, VENT DU SUD KERGLENN

L FOLLINO DGC, m., bai, FOLLINA VAN TER HULST (BE)

LA BELLE CERA DK, f., bai f., EXTRA BELLE D'ICK

LA BELLE DE BERCE, f., bai, LEGENDE DE BERCE

LA CEIRA DE RIVERLAND, f., alezan, BALADINE DE RIVERLAND

LA CHIQUITA BC, f., noir, PERLE DE FRANCE

LA IKA D'OLBICHE, f., alezan, ÉTOILE D'OLBICHE

LA STORIA MASSUERE, f., al bru, SCUDERYA

LA VOILA DU PONCEAU, f., bai, TERRI DE MARA

LABOMBA DE LA FOLIE, f., bai, BOMBE DE LA FOLIE

LACERA ROYAL, f., bai, QUABOTINE ROYAL

LADAMNOIR DE VINCY, f., noipan, GROOPIE DE VINCY

LADINO DU THEIL, m., bai, NOUBA DU THEIL

LADY CARBONE PREVOTEE, f., noipan, BYZANCE DES GREZ

LADY CEIRA DE BACI, f., bai, DORÉ (NL)

LADY CEIRA DE FORETS, f., bai, FLAMBY DES FORETS

LADY D OSCINE, f., alezan, HEROINE D'OSCINE

LADY DES TOURS, f., bai, LA PLATIERE

FUNNY GIRL DK, f., 2015, **ISO 140 (21)**

KARBONE DLH, m., bai f., 2020, EGERIE DES PLAINS

KIARA TQV, f., alezan, 2020, TULLIA DE CHARTEVE

KOKAINE DE VERSAILLES, f., bai, 2020, LUTINE DE VERSAILLES

KUNGO DES FORETS, m., bai, 2020, GUNGA DES FORETS

LADY NIGHT DEHOULBRAN, f., bai, CABRIOLE DE HOULBRAN

LADYBUG DE VIGOU, f., noipan, CACAHUETE DE SIJU

LADYCERA DE LA CASSIE, f., bai, VOLUPTÉ HE

LADYKLAIRE UNE PRINCE, f., bai, ELAIKLAIRE UNE PRINCE

LAGON DE B'NEVILLE, m., al fon, DANSE DE B'NEVILLE

LAIMENTINE, f., bai, USBAIE

LALPHA DE PADOUE, m., bai f., HIPPI CHIC DE LA LUTH

LAMBADA DE SIJU, f., bai, SAMBA LA SUHARDIERE

LAM'ZELLE DUVERIE, f., gris, DAM'ZELLE DUVERIE

LANA DEL REY DU GERY, f., bai, SAMBA D'ASTREE

LANAKEN DK, m., alezan, TEEKITIEZZIE DE MUZE (BE)

LANCELOT BY FR FRANCE, m., alezan, CALOUPSO FR DES HORTS

LANNAH DU NEVEZ, f., noipan, GUERNICA DU NEVEZ

LANZAROTE FFH, f., gris, ASMARA LATOUR

LAOS DU BREUIL, m., bai, GYPSI DU BREUIL

LARGO DE TALMA, m., alezan, SONATE DE TALMA

LARGO WINCH SAFAROME, m., gris, BELLA CIAO SAFAROME

LARRY DE TALMA, m., alezan, VENDETTA DE TALMA

LARSAC D'LA ROUSSERIE, m., bai, GAVOTTE DE BREKKA

LAS VEGAS BY PONFLOT, m., alezan, OASIS D'HONVAULT
 LASCO AMG, m., noir, IRENE D'ECAUSSINES (BE)
 LAST DANCE JC, f., alezan, LAPRIMA DE BRINCO (DE)
 L'ASTREE AR ENBARR, f., al br, ATAHINA DE BELETRE
 LATIKA SAFAROME, f., bai, WYNETTE (NL)
 LATINA DE LAUME, f., alezan, RADIEUSE DE LAUME
 LATINA DU THOT, f., alezan, GORDOLA DU THOT
 LATINA MASSUERE, f., al br, BOMBA MASSUERE
 LATYKA DU THEIL, f., bai, PEPYTTDES ELFS
 LAURIER DE THOISY, m., bai f., UNE STAR DE THOISY
 LAVANDE DES FORETS, f., alezan, LAVANDE DES FORETS
 LAVANDE DU CHANOIS, f., alezan, ULMAIRE DU CHANOIS
 LAVANDOU DE CO'RAIL, m., alezan, QOUEMS DE CORAIL
 LAVEZZY DU OUCHY, m., noipan, QUANTINA VH EXELHOF (BE)
 LAYOS MENJOLET, m., bai, ASTUCE MENJOLET
 LAZULI DES CHILLOUS, f., bai f., NYMPHY DES GENETS
 LE KING DU FRESNE, m., alezan, QUEEN DU FRESNE
 LE SON DU LAVOIR, m., noipan, PASSION DU LAVOIR
 LEADER DU MILON, m., bai, CASTELLA DU MILON
 LEANDRO D'AM, m., gris, BALLEERINA'S GAZE
 LEAR DE BAUDRY, m., bai, DARSAN DE BAUDRY
 LEDZEP DU BEAU MONT, m., noipan, LUCIOLE BEL MANIERE
 LEELOO DK, f., bai, INVISIBLE TOUCH DK
 LEETCHI D'URVILLE, m., bai, UNFINIE UNE PRINCE
 LEGENDA MASSUERE, f., bai, VENDETTA MASSUERE
 LEGENDE DE LA BRUELLE, f., bai, CHAMANE DE LA BRUELLE
 LEGENDE DE LA SAPAIE, f., alezan, ULTIME DE LA SAPAIE
 LEGENDE DE LIVERDY, f., bai, QORINA ANDALOUSE (LU)
 LEGENDE D'OGHAM, f., bai, JILANA TER ELZEN (BE)
 LEGENDE DU BIDOU, f., bai, GALAXY ROSE
 LEIKA DE VILLENEUVE, f., bai, DACHA DE KALVARIE (BE)
 LEIPZIG LILI, m., bai f., COCCINELLEJAC
 LEMON CERA DK, m., alezan, TEEKITIEZZIE DE MUZE (BE)
 LENNON DU GOUPIL, m., bai, ROSICA DE PERHET
 LENNON LN, m., bai f., GALIZIA DU SOLEIL
 LEPSY DU OUCHY, f., bai, KATJA (BE)
 LEROY DES SAULES, m., alezan, DUSTY (NL)
 LET IT BE D'EMEL, m., bai f., DIA LOUNA D'EMEL
 LET ME WIN FOR U, m., bai, SARAH MARGOT
 LET'S DANCE MANCIAISE, f., alezan, DYNAMITE D'AUBIGNY
 LEVANA D'EMEL, f., alezan, GEVANA D'EMEL
 LEVEL UP DE LA TURGO, m., alezan, SORAYA DE COSNIERE
 LEWIS DE L O, m., bai, VALENTINA DE L'O
 LEXUS DE TREHO, m., bai, BAHIA DU VENT
 LIAVOLO DE VAINS, f., bai, DIA VOLO DE VAINS
 LIBELLULE DE BEAUDE, f., bai, TOUPIE DE BEAUDE
 LIBERTINE DES IFS, f., alezan, SISSI DES IFS
 LIBERTY DE DEZE, f., alezan, GRIOTTE TAME
 LIBERTY DES FROTARDS, f., bai, CONCERTINA DE CANTRAIE (DE)
 LIBERTY MANCIAISE, f., bai, ARGENCE MANCIAISE
 LICORNE DES FLAGUES, f., alezan, IRENE D'ECAUSSINES (BE)
 L'IDYLL DE LA MERLEE, f., bai, ETOILE DE MONTSEC
 LIFE FOR HER, f., gr fon, QUEEN FARY
 LIFT UP MANCIAIS, m., bai, BABETH DU ROUET
 LIGHT BOOM BLANCASTEL, f., bai f., CHALUSSE MANCIAISE
 LIKE CEIRA DU GAS, m., alezan, BEVERLY DU GAS
 LIKE ME DE NEROLI, m., alezan, TORNADE DE TALMA
 LILI TAME, f., bai, CAPELLA TAME
 LINDT MANCIAISE, f., baipie, EPILINE MANCIAISE
 L'INFINI CERA DK, m., bai, TEEKITIEZZIE DE MUZE (BE)
 LINGOT DU CAILLY, m., alezan, ANGE DE L'EXTASE
 LIPSCANI MANCIAIS, m., bai, DORIS MANCIAISE
 LIPTON DU MONT, m., baicor, MESANGE DU MONT
 LISANNY VARENNES, f., bai, QUELLE REINE
 LISTOIRE BY REBECCA, f., bai, REBECCA DE LA DEME
 LITCHEE D'ARMANVILLE, f., alezan, FERRITA DE BLONDEL
 LITTLE BOY HERMINIERE, m., noipan, TRAVIATA DU THEIL
 LITTLE KLONDELLE, f., bai, KLONDELLE
 LITTLE LIGHT, m., bai, BELLA DONNA R (BE)

MONTE 2021 : même lieu, 377 juments saillies

CABACHON (DE) (holst), bai 2004 - HV - M. GERHARD SCHMID

par CASALL (DE) (holst) et LADY MOBILCOM (holst) par CONCERTO II (holst) et EICHE I (holst) par JOOST (NL) (holst)

Entré au haras en **2020 - 6** produits immatriculés (2 SF), 2 indicés en SO

MONTE 2020 : Agréé, E.A.R.L. ERIC LEVALLOIS STALLIONS HARAS DE BEAUFOR - 14340 BEAUFOR DRUVAL
 3 juments saillies, 2 pleines, 1 résultat inconnu

LEON DE BEAUFOR, m., bai, EDELWEISS DE BEAUFOR

LORINEA DORCEL, f., bai, VINEA DORCEL

MONTE 2021 : même lieu, 45 juments saillies

CABDULA DU TILLARD (sfa), alezan 1990 ÉLEVÉ DANS LE CALVADOS - Mme BERNADETTE LEJEUNE

par ABDULLAH (CA) (trak) et QUANAGRA (sfa) par GALOUBET A (sfa) et TANAGRA (sfa) par FURIOSO (GB) (ps)

ISO 174 (01) JSO 6 BSO +9 (0,98) BCC +7 (0,70) Entré au haras en **1995 - 478** produits immatriculés (349 SF), 345 indicés en SO, 44 indicés en CC, 32 indicés en DR, 1 partant en endurance, 66 présentés en hunter

MEILLEURS PRODUITS INDICÉS

ICAR DE L'OSSIÈRE, (sfa), h., 1996, **ISO 148 (09)**
 IDYLLE DU THOT, (sfa), f., 1996, **ISO 153 (05) JSO 6 ESO**
 ILLINOISE DE CABDULA, (sfa), f., 1996 **ESO**
 IMAN DU ROZEL, (sfa), m., 1996, **ISO 174 (08) JSO 6**
 ISMENE DU TEMPLE, (sfa), f., 1996, **ICC 169 (03) JCC 6**
 ISTOM, (sfa), m., 1996, **ISO 154 (05) JSO 6**
 JABDULA D'HELBY, (sfa), f., 1997, **ISO 140 (10)**
 KHAN DES GREZ, (sfa), m., 1998, **ISO 157 (11) JSO 6**
 KILDARE DU CAREL, (sfa), m., 1998, **ISO 150 (04) JSO 6**
 KINDLY BABY, (sfb), h., 1998 **ESO**
 KISMY DE BATILLY, (sfa), f., 1998, **ISO 143 (07)**
 LANSON DE COURCEL, (sfa), m., 1999, **ISO 143 (08)**
 LATINA DE BATILLY, (sfa), f., 1999, **ISO 140 (06)**

LITTLE PINK, m., bai, PINK BATILLY
 LJUBLJANA DE SOURCES, f., bai f., UTHY DU PONT PINET
 LOAR NEVEZ DES CAPS, m., alezan, PRUNELLE DE LA VALLEE
 LOLA DES ROCHES, f., bai f., ETOILE DES ROCHES
 LOLITA DES TESS, f., alezan, DEESSE DES TESS
 L'OMBRE MANCIAISE, f., noipan, HYPOTHESE MANCIAISE
 LOMEGA DE PADOUE, f., bai, HADELLE DE PADOUE
 LOMISTAR PALATIE, f., bai f., MELROSE DE LA PALATIE
 LONGANI DE NEVEZTELL, m., alezan, AZUR D'EAU GRENOU
 LONGINES DU MESNILDOT, m., alezan, RADJA DE LAUBRY (BE)
 LONNAIS SAHRR, m., alezan, IN STYLE P ET B (BE)
 LOOKATME DE LA SOURCE, m., alezan, AZAIS DU VAL GUERARD
 LOOPING DK, m., bai, OLYMPIA VANDE PADENBORRE (BE)
 LOPALINE DES IBIS, f., bai, OPALINE DES IBIS
 LORD CEIRA FUSCO, m., bai, QUELDAM GERBAUX
 LORD CERA BRET'L, m., noipan, VENDE D'AUR
 LORD DES FONTAINES, m., al fon, VIOLETTE DE PARME
 LORD MOUCHE DE SIJU, m., bai, DINKY GIRL DE LASSOS
 LORENZO MASSUERE, m., alezan, FRANCESCA MASSUERE
 LORETTE DE SIJU, f., bai, SLOTY DE SIJU
 LORIA AR MAMMIK, f., alezan, NORIA DE HOMBORG
 LORION DE L'ESPEL, m., bai, PSYCHÉE
 LORRAINE DU MELCENEY, f., bai, DOLLY (BE)
 LOTTA MASSUERE, f., bai f., DACOTA MASSUERE
 LOTUS DU FEU, m., noipan, BULLE DE LA LUTH
 LOUEDIG DES CAPS, m., alezan, NAOMI
 LOULOU V, m., bai, TOSCANE DU THOT
 LOUNA DE LONGA, f., bai f., DORIANE DE LONGA
 LOUSTIC DE MORAN, m., bai, AQUILA MASSUERE
 LOVE METOO LAVAQUERIE, f., alezan, FYONA DES FONTAINES
 LOVE STORY D'UXELLES, f., noir, TAIMING
 LOVELY DU BIDOU, f., bai, FELINE DE CREMY
 LOZER DE CHAMBLEY, f., bai, ALOISE DU BATUT
 LUCCIANO BOIS CHOLET, m., bai, TOSCANE KERELLEC
 LUCERNE DU THOT, m., bai, ACAPELLA DE LA ROQUE
 LUCIFER DES FLAYELLES, m., bai f., USHUAIA FLAYELLES
 LUCIOLE DE BRENNUS, f., alezan, PARTICULE DE BRENNUS
 LUCIUS MONTGOTHIER, m., bai f., SIBEL MONTGOTHIER
 LUCKY FOREVER DK, m., bai f., FOREVER DK
 LUCKY LUKE DE SIJU, m., noipan, GRACE DE BAERENRAIN
 LUCREZIA D'ARMANVILLE, f., noipan, TOSCANE D'ARMANVILLE
 LUDION DES IBIS, m., bai, PRUNE DES IBIS
 LUDO DES FORETS, m., bai, SI BELLE DES FORETS
 LUIGI D'AM, m., bai, ENVIE D'ARJO
 LUIGI LONGANE, m., bai, RUBIA DE PREUILLY
 LUKE DE ST SIMEON, m., bai, SOIE DE RAVELSTSIMEON
 LULLABY DK, f., bai, TRACY D'ICK
 LULTIME DE NESQUE, m., bai, SERENA DE NESQUE
 LULU DU BIDOU, m., alezan, GABRIELA DU BIDOU
 LUMIGNY DE VINCY, m., bai f., GROOPE DE VINCY
 LUNA MALKATOM, f., alezan, CAYENNE DE LA CENSE
 LUNE DU PUIITS, f., bai f., MYRTILLE DU PUIITS
 L'UNIQUE DE RIVERLAND, f., alezan, UNIQUE DE RIVERLAND
 LUOINE MENJOLET, f., bai f., VARAINE MENJOLET
 LUTERO SOL'HEURE, m., bai, GABRIELLE SOL'HEURE
 LUTHIFRANE, f., alezan, SUZY DE CHALUSSE
 LUTIN DES IBIS, m., bai f., ELECTRA DES IBIS
 LUTINE DE B'NEVILLE, f., bai f., MISSTAR DE B'NEVILLE
 LUTZ DE BELIARD, m., bai, VIEUSINGE DU MAURY
 LUXOR DE COUTUREL, m., aubere, FUN DE BREKKA
 LY CEIRA DE MEILLE, m., bai, RADIEUSE DE CAROLLES
 LYANNA D'HURL'VENT, f., bai, CHINGUETTI COURCELLE
 LYBELLULE, f., bai f., ALENE DE TOURNIERS
 LYCEIRA DE L'ERMITAGE, m., bai f., FERRIE DE L'ERMITAGE
 LYCKA D'IVRAIE, f., alezan, DANDIE D'IVRAIE
 LYE CEIRA D'EGLEFIN, f., bai, DUNECUNE D'EGLEFIN
 LYNX DE ROQUELINE, m., noipan, UTOPIE DU GISORS
 LYOD, m., bai, QUAVALA DU HUTREL

PRODUITS ÉTALONS

IMAN DU ROZEL, (sfa), 1996, ISO 174 (08) JSO 6 BSO +12 (0,82)
 KHAN DES GREZ, (sfa), 1998, ISO 157 (11) JSO 6 BSO +6 (0,78)
 KILDARE DU CAREL, (sfa), 1998, ISO 150 (04) JSO 6 - Mort en 2014
 OTELLO DES SABLES, (sfb), 2002, ISO 118 (06) JSO 4
 OTHELLO DE FALAISE, (sfa), 2002, ISO 139 (12) JSO 4 - Castré en 2009
 SIRE DE PRELAVAU, (sfa), 2006, ISO 102 (10)
 AZUR PLASSAY, 2010, ISO 130 (19) JSO 5 BSO +13 (0,62) - Castré en 2014
 DRAGUEUR DES VENTS, 2013 BSO +5 (0,46) - Castré en 2019
 DUO DU PAYS FORT, 2013
 EOLE'HEY, 2014, ISO 110 (20) BSO +3 (0,59) - Castré en 2017

PRODUITS NON PARUS ANTÉRIEUREMENT

TANGUY D'ICY, m, alezan, 2007, DORAT DES BOIS II
 Mort en 2021

DUO DU PAYS FORT, m, bai, 2013, HAVANNA

CAESAR VAN DE HELLE (DE)

(holst), gris 1995 ÉLEVÉ EN ALLEMAGNE - HV numéro 210307895 - M. CLAUSEN HINNERK
 par CANTUS (DE) (holst) et ERLE (holst) par LANDLORD (DE) (holst) et ZISTERNE (holst) par ATHLET (DE) (han)
 ISO 124 (09) BSO +5 (0,92) BDR +2 (0,48) Entré au haras en 2003 - 155 produits immatriculés (79 SF), 89 indicés en SO, 9 indicés en CC,
 6 indicés en DR, 9 présentés en hunter

MEILLEURS PRODUITS INDICÉS

BENGOLIA (BE), (bwp), f., 2001, ISO 140 (08)
 BENISIA VAN'T HOF VAN PAY (BE), (bwp), f., 2001, ISO 168 (10)

ADDA CAESAR (BE), h., 2010, ISO 145 (19) JSO 6

PRODUITS ÉTALONS

AVATAR DU MAGMA (BE), 2010 - Castré en 2013
 D'AVRIL DE LA DAVIERE, 2013

MONTE 2020 : Agréé, S.C.E.A. ELEVAGE DES TOUCHES - 79160 FAYE SUR ARDIN (☎ +335.49.04.37.11)
 1 jument saillie, 1 pleine

LA ROSE DES TOUCHES, f., bai, ROSA DES TOUCHES

MONTE 2021 : Agréé, M. YOANN BRISSON - 79220 PAMPLIE
 7 juments saillies

CALIPSSO DE L'ILLON

(bai 2012 ÉLEVÉ DANS LES VOSGES - M. HERVE LAVEINE
 par QUITE EASY (DE) (holst) et VOLTIGEUSE DE L'ILLON par DAMIRO B (NL) (kwpn) et AZALEE DE L'ILLON (sfa) par PRINCE DU LOGIS (aa)
 ISO 125 (17) BSO +6 (0,57) ICC 143 (21) BCC +24 (0,40) Entré au haras en 2017 - 12 produits immatriculés (10 SF)

MONTE 2020 : Agréé, M. JOEL CLAUDE - 88390 DOMMARTIN AUX BOIS (☎ +333.29.66.85.15)
 4 juments saillies, 3 pleines, 1 résultat inconnu

LAIKA DU GRIZZLY, f., bai, DOLCE DE TALMA
 LAXMAN DU GRIZZLY, m., bai, VEGA DU GRIZZLY

LOUKAS DU GRIZZLY, m., bai, DILAIME DU GRIZZLY

MONTE 2021 : même lieu, 4 juments saillies

MONTE 2022 : même lieu

Propriétaire : Mme MICHELINE VIDAL - 25 RUE DE SENLIS - 60500 VINEUIL ST FIRMIN

CALVARO (DE)

(holst), bai 1987 ÉLEVÉ EN ALLEMAGNE - HV numéro 210003587 - M. MANFRED NOETZEL
 par CALETTO (DE) (holst) et RIXA (holst) par CAPITOL I (DE) (holst) et FELICITAS (holst) par FANTUS (holst)
 BSO +21 (0,99) BCC +2 (0,77) Entré au haras en 1997 - 1454 produits immatriculés (685 SF), 1126 indicés en SO, 71 indicés en CC,
 64 indicés en DR, 2 présentés à l'attelage, 1 partant en endurance, 182 présentés en hunter

MEILLEURS PRODUITS INDICÉS

KATCHINA MAIL, (sfa), f., 1998, ISO 178 (08) JSO 6
 CABRIOLET Z (BE), (z), m., 1999, ISO 141 (13)
 COHIBA Z (BE), (z), m., 1999, ISO 155 (10) JSO 5
 LITCHI HOY, (sfa), m., 1999, ISO 149 (10) JSO 6
 LUMIERE D'AIX, (sfa), f., 1999, ISO 144 (13)
 MY FAIR LADY, (fsf), f., 2000, ISO 150 (09) JSO 6
 NARITA, (sfa), f., 2001, ISO 145 (13) JSO 5
 PHIRST DU CHAI, (sfa), h., 2003, ISO 150 (14)
 PIROUETTE DES QUENOUX, (sfa), f., 2003, ISO 150 (13)
 POLKA DES PEUX, (sfa), f., 2003, ISO 147 (12) JSO 6
 POOR BOY DE LA FOLIE, (sfa), h., 2003, ISO 150 (16) JSO 5
 POOR LE PLAISIR, (sfa), h., 2003, ISO 143 (16)
 PUGHKEEPSIE JOLLY, (sfa), f., 2003, ISO 147 (13) JSO 6
 PRINCESSE DE ROY, (sfa), f., 2003, ISO 143 (11) JSO 6
 QONFIDENCE, (sfb), f., 2004, ISO 153 (13) JSO 5
 QUALAYA D'ORION, (sfa), f., 2004, ISO 141 (10) JSO 6
 QUALMIA BRULAIRE, (sfa), f., 2004, ISO 148 (14) JSO 5
 QUEL STAR, (sfa), h., 2004, ISO 142 (13)
 QUETTY DES PEUX, (sfa), f., 2004, ISO 140 (17) JSO 6
 QUIBELLE DE CLUIS, f., 2004, ICC 142 (10) JCC 6
 QUICK PETITE FOLIE, (sfa), m., 2004, ISO 150 (16)
 QUILANO DU RIAUJONCS, (sfa), m., 2004, ISO 145 (11) JSO 6
 QUILVARO DE L'YR, (sfa), m., 2004, ISO 143 (13) JSO 6
 QUININE DU BLANC, (sfa), f., 2004, ISO 144 (10) JSO 6
 QUINOA DES RIOLLETS, (sfa), f., 2004, ISO 159 (16) JSO 5
 QUIRIA D'ORION, (sfa), f., 2004, ISO 160 (13) JSO 6
 QUOVADIS DU RUSTICK, (sfa), f., 2004, ISO 142 (13) JSO 6
 RAPID PETITE FOLIE, (sfa), h., 2005, ISO 144 (17)
 REBEL DE SION, (sfa), h., 2005, ISO 142 (14) JSO 6
 REVE DE LA CHAULE, (sfb), m., 2005, ISO 148 (15) JSO 5
 RIALE DARMENONVILLE, (sfa), f., 2005, ISO 157 (14)
 RIALTO DE L'ESQUES, (sfa), h., 2005, ISO 141 (19) JSO 6
 RICCIO DES BLEUETS, (sfa), h., 2005, ISO 144 (18)
 RIGOLETTO OF COCO, (sfa), h., 2005, ISO 140 (14)
 ROMEO ST DENIS, (sfa), m., 2005, ISO 149 (14) JSO 6
 SAFIR DE L'ERMITAGE, (sfa), h., 2006, ISO 150 (16)
 SAGA DE ROMILIE, (sfa), f., 2006, ISO 152 (16) JSO 6
 SALUT D'ANANDA, (sfa), h., 2006, ISO 143 (15) JSO 4
 SANCERRE GRAVIERE, (sfa), f., 2006, ISO 147 (15) JSO 5
 SANTIAGO DE BLONDEL, (sfa), m., 2006, ISO 163 (15) JSO 4
 SCARA MOUCHE, (sfa), h., 2006, ISO 161 (18) JSO 6
 SCARLET D'ENFER, (sfa), f., 2006, ISO 159 (18)
 SCHWEPS DU SOUTRAIT, (sfa), f., 2006, ISO 146 (17)
 SENECA DE PANOLY, (sfa), f., 2006, ISO 145 (14) JSO 6
 SHOU D'OUILLY, (sfa), f., 2006, ISO 154 (17)
 SIAMOISE MINOTIERE, (sfa), f., 2006, ISO 159 (15) JSO 5
 SIBELL DU GISORS, (sfa), f., 2006, ISO 159 (15)
 SIROCCO DES CLAS, (sfa), h., 2006, ISO 141 (19)

SISI DE CARANTIL, (sfa), f., 2006, ISO 147 (15) JSO 4
 SIXTINE DE VAINS, (sfa), f., 2006, ISO 168 (16) JSO 5
 SMATCH DE BLONDEL, (sfa), m., 2006, ISO 151 (14) JSO 6
 SNAIKE DE BLONDEL, (sfa), m., 2006, ISO 168 (16) JSO 6
 SO NICE DE BELHEME, (sfa), h., 2006, ISO 141 (15) JSO 4
 SOFTE MANATHIS, (sfa), f., 2006, ISO 142 (12) JSO 6
 SOMBRERO BRIMBELLES, (sfa), m., 2006, ISO 148 (16) JSO 6
 SORAYA DE FREOL, (sfa), f., 2006, ISO 144 (16)
 SORAYA DE ST MARTIN, (sfa), f., 2006, ISO 151 (17) JSO 5
 SOUCHKA DU LYS, (sfa), f., 2006, ISO 146 (15)
 SPARTACUS, (sfa), m., 2006, ISO 140 (17)
 STARDUST QUINHON, (sfa), f., 2006, ISO 164 (14) JSO 6
 SURF DU MOULIN, (sfa), h., 2006, ISO 144 (14)
 SURPRISE DU FORT, (sfa), f., 2006, ISO 152 (16)
 CARL UTOPIA (NL), (kwpn), h., 2007, ISO 143 (15)
 TAI CHI DU MURGER, (sfa), f., 2007, ISO 148 (15) JSO 4
 TALIA DU CARRY, (sfa), f., 2007, ISO 151 (16) JSO 6
 TALMA DES VATYS, (sfa), f., 2007, ISO 151 (18) JSO 6
 TALYS DE FLEYRES, (sfa), f., 2007, ISO 144 (16)
 TENDRESSE DU FORT, (sfa), f., 2007, ISO 146 (17)
 TESWAY DE LA BATIA, (sfa), h., 2007, ISO 154 (20) JSO 5
 THAIS DE PEGASE, (sfa), m., 2007, ISO 159 (16) JSO 6
 THEOREME DU DESIR, (sfa), h., 2007, ISO 164 (17) JSO 6
 TILDENN KERTALG, (sfa), f., 2007, ISO 141 (21) JSO 6
 TINA DES ROQUES, (sfa), f., 2007, ISO 151 (13) JSO 6
 TINA LA BOHEME, (sfa), f., 2007, ISO 162 (17) JSO 6
 TIPTOP DE LA BYCHE, (sfa), m., 2007, ISO 141 (16)
 TOSCA DU FEUGRE, (sfa), f., 2007, ISO 142 (15) JSO 6
 TRISKELL AR PARK, (sfa), h., 2007, ISO 143 (15) JSO 5
 TWENTY CLARY, (sfa), f., 2007, ISO 158 (19) JSO 6
 TWILLDAY DE ST SIMEON, (sfa), f., 2007, ISO 148 (19) JSO 5
 TYPE TOP DU MONTEIL, (sfa), m., 2007, ISO 155 (19) JSO 6
 UITH DE ROTES, (sfa), m., 2008, ISO 143 (21)
 UKRAINE DU MAUPRIX, (sfa), m., 2008, ISO 146 (19)
 ULA OP VANTERMOUDE (BE), (sfa), f., 2008, ISO 140 (14) JSO 6
 ULTRAMARINE, (sfa), f., 2008, ISO 144 (16) JSO 4
 ULYPSSO DE TUS, (sfa), m., 2008, ISO 147 (16) JSO 6
 UMA, (sfa), f., 2008, ISO 170 (21)
 UMA DU MONTET, (sfa), f., 2008, ISO 141 (15) JSO 6
 UN DE PLUS DU CLOCHER, (sfa), m., 2008, ISO 150 (19) JSO 6
 UN SOIR DE SION, (sfa), h., 2008, ISO 148 (17)
 UNAMOUR DU SUYER, (sfa), h., 2008, ISO 162 (18) JSO 6
 UNIK D'AZ, (sfa), m., 2008, ISO 140 (14) JSO 6
 UNIVERS DE MAUGRE, (sfa), h., 2008, ISO 150 (18)
 UP TO YOU, (sfa), m., 2008, ISO 156 (21) JSO 6
 URANIE D'ENGANDOU, (aacr), f., 2008, ISO 140 (16) JSO 6
 UTCHAN DE BELHEME, (sfa), h., 2008, ISO 164 (17)
 VALKYRIE DE TERLONG, f., 2009, ISO 147 (17) JSO 6

VALOU DU LYS, f., 2009, **ISO** 169 (21)
 VESTRA LIBERA D'IO, (aacr), f., 2009, **ISO** 146 (15) **JSO** 6
 VOYOU DU BOBOIS, h., 2009, **ISO** 149 (19)
 AJACCIEUNE, f., 2010, **ISO** 147 (19)
 ALICANTE DE MOUNE, f., 2010, **ISO** 140 (18)
 ALTEA DE SAINT'A, (aacr), f., 2010, **ISO** 146 (16) **JSO** 6
 ALVARO DE LOUAN, m., 2010, **ISO** 140 (16)
 ALVARO DU GUE, h., 2010, **ISO** 148 (19) **JSO** 5
 ALVARO MONGRENIER, h., 2010, **ISO** 149 (18) **JSO** 4
 AMY DE BEAUFOR, f., 2010, **ISO** 153 (21)
 ANDAIN DU THALIE, m., 2010, **ISO** 151 (21) **JSO** 6
 APOLLO DE BEUGNER, m., 2010, **ISO** 140 (16)
 ARNACOEUR BRUYERES, h., 2010, **ISO** 141 (21) **JSO** 5

PRODUITS ÉTALONS

CABRIOLET Z (BE), (z), 1999, **ISO** 141 (13) **BSO** +10 (0,55)
 LITCHI HOY, (sfa), 1999, **ISO** 149 (10) **JSO** 6 **BSO** +3 (0,93) **BCC** +1 (0,48)
 QARGENTA DU PLESSIS, (sfa), 2004, **ISO** 137 (13) **JSO** 5 **BSO** +15 (0,61)
 QUELSWING D'ANTARES, (fsf), 2004 **BSO** +4 (0,42)
 QUETZACOATL SIMONETRI, (sfa), 2004, **ISO** 117 (09) **BSO** +4 (0,63)
 QUILVARO DE LYR, (sfa), 2004, **ISO** 143 (13) **JSO** 6 **BSO** +9 (0,90)
 REVE DE LA CHAULE, (sfb), 2005, **ISO** 148 (15) **JSO** 5 **BSO** +11 (0,63)
 ROZO DES ELIES, 2005, **ISO** 122 (11) **JSO** 4 **BSO** +1 (0,61)
 SMATCH DE BLONDEL, (sfa), 2006, **ISO** 151 (14) **JSO** 6 **BSO** +11 (0,78)
 SNAIKE DE BLONDEL, (sfa), 2006, **ISO** 168 (16) **JSO** 6 **BSO** +22 (0,79)
 BOYFRIEND DU SEIGNEUR (BE), (sbs), 2007 **BSO** +22 (0,51)
 THAIS DE PEGASE, (sfa), 2007, **ISO** 159 (16) **JSO** 6 **BSO** +23 (0,75)
 TIPTOP DE LA BYCHE, (sfa), 2007, **ISO** 141 (16) **BSO** +15 (0,61)
 TROCADERO DE ST CLAIR, (sfa), 2007, **ISO** 102 (16) **BSO** +4 (0,61)
 TYPE TOP DU MONTEIL, (sfa), 2007, **ISO** 155 (19) **JSO** 6 **BSO** +23 (0,78)
 CAPPUCCINO DE LISTOIR (BE), (sbs), 2008, **ISO** 128 (21) **BSO** +11 (0,62)
 EL CALZERO (FI), (oes), 2008
 ULYPSO DE TUS, (sfa), 2008, **ISO** 147 (16) **JSO** 6 **BSO** +16 (0,63)
 UN DE PLUS DU CLOCHER, (sfa), 2008, **ISO** 150 (19) **JSO** 6 **BSO** +13 (0,63)
 UN PRINCE DU VERGER, (sfa), 2008, **ISO** 127 (16) **BSO** +10 (0,62)
 UNSER PRINZ KRF, 2008, **ISO** 137 (14) **JSO** 6 **BSO** +9 (0,60) - Castré en 2020
 UP TO YOU, (sfa), 2008, **ISO** 156 (21) **JSO** 6 **BSO** +24 (0,93) - Calvados - S.A.S. GROUPE FRANCE ELEVAGE (☎ +3.31.40.19.88)
 VATFLY DE POT, 2009 **BSO** +7 (0,43)
 VERSACE DU FAUBOURG, 2009, **ISO** 103 (15) **BSO** +6 (0,49)
 VINCENTO DES FORETS, 2009, **ISO** 136 (14) **JSO** 5 **BSO** +14 (0,61)
 VOTRE HONNEUR D'OCHES, 2009
 AKIRO DE LYR, 2010, **ISO** 130 (15) **JSO** 5 **BSO** +8 (0,66) - Castré en 2017
 ALVARO MONGRENIER, 2010, **ISO** 149 (18) **JSO** 4 **BSO** +16 (0,62) - Castré en 2014
 AMIRAL D'EOLE, 2010, **ISO** 138 (16) **JSO** 6 **BSO** +23 (0,62)
 ANDAIN DU THALIE, 2010, **ISO** 151 (21) **JSO** 6 **BSO** +21 (0,70)
 ARAMIS DE BEAUFOR, 2010 **BSO** +7 (0,57)
 COOL FLOREVAL Z, (z), 2010, **ISO** 132 (16) **JSO** 5 **BSO** +13 (0,67) - Calvados - M. MATHIEU CLEMENCET
 BACCARA DU TALUS, 2011, **ISO** 156 (19) **JSO** 6 **BSO** +30 (0,59)
 GUANTANAMO BY WISBECQ (BE), (sbs), 2012 **BSO** +2 (0,52)
 ENJOY DU GIROUET, 2014
 HAL CAPONE VARNEL, 2017

MONTE 2020 : Agréé, S.A.S. GROUPE FRANCE ELEVAGE - 14700 FALAISE (☎ +332.31.40.19.88)

2 juments saillies, 1 pleine, 1 résultat inconnu

LOVESTAR DES JOANINS, f., bai, VERYQUIKSTAR DE BAVOZ

MONTE 2021 : Agréé, S.A.S. HARAS NUMENOR - 01240 LENT

6 juments saillies

Mort en 2010

CALYPSO D'HERBIERS (sfa), alezan 1990 ÉLEVÉ EN VENDEE - M. CLAUDE AUGER

par HURLEVENT (sfa) et NIOBE D'ORVAULT (sfa) par DOUBLE ESPOIR (sfa) et PREMIERE MAIN (ps) par BIRUM (ps)

ISO 179 (02) **JSO** 6 **BSO** +1 (0,97) **BCC** +9 (0,66) **IDR** 130 (94) **JDR** 4 **BDR** +3 (0,82) Entré au haras en **1995 - 398** produits immatriculés (365 SF), 275 indicés en SO, 35 indicés en CC, 34 indicés en DR, 2 présentés à l'attelage, 2 partants en endurance, 64 présentés en hunter

MEILLEURS PRODUITS INDICÉS

ICARE ST LOIS, (sfa), h., 1996, **ICC** 146 (03) **JCC** 6
 ICECREAM DUVERIE, (sfa), f., 1996 **ESO**
 IDANE DE LA COUR, (sfa), f., 1996, **ISO** 152 (04) **JSO** 6
 ILE D'AMOUR, (sfa), f., 1996 **ESO**
 ISCARIOTE, (sfa), h., 1996 **ESO**
 ISKY, (sfa), m., 1996, **ISO** 147 (04) **JSO** 6 **ESO**
 JOYEUSE DE FURNES, (sfa), f., 1997, **ISO** 142 (08) **JSO** 6

KALINE DES ETISSES, (sfa), f., 1998, **ISO** 140 (09)
 NANA DE BAUDRY, (sfa), f., 2001, **ISO** 146 (09) **JSO** 4
 NAVALO DE GRANLIEU, (sfa), m., 2001, **ISO** 141 (14)
 OREGON DU COTY, (sfa), h., 2002, **ICC** 145 (11) **JCC** 6
 OUIOUI DE NEUSTRIE, (sfa), h., 2002, **ISO** 146 (13)
 QUADRILLE DE LA COUR, (sfa), h., 2004, **ISO** 140 (18) **JSO** 6

PRODUITS ÉTALONS

ICARE ST LOIS, (sfa), 1996, **ISO** 129 (01) **JSO** 5, **ICC** 146 (03) **JCC** 6
 NANON DES BOIS, (sfa), 2001, **ISO** 131 (08) **JSO** 6 **BSO** +2 (0,60)
 VIRTUOSE DU VIMAGE, 2009
 BILLY DE BACTO, 2011
 FIRE HORSE, (oc), 2015
 FLASH BACK BRIARD, (pfs), 2015
 HALYPSO, 2017 **BSO** +8 (0,49) - Castré en 2020

MONTE 2020 : Agréé, M. RICHARD LEVALLOIS - 50680 COUVAINS (☎ +332.33.05.31.44)

5 juments saillies, 2 pleines, 3 résultats inconnus

LOLLYPOP DE MOLION, m., al fon, HOLLY (DE)

LORD DE LA CASTAGNERE, m., alezan, NO PROBLEME

MONTE 2021 : même lieu, 1 jument saillie

Mort en 2017

CAMARGO (DE) (han), bai 2008 - VHW numéro 1813379308 - M. RALF JUNGER

par CANTURO (DE) (holst) et FIT FOR FUN (han) par FOR PLEASURE (DE) (han) et FETZI (han) par FABRIANO (han)

Entré au haras en **2018 - 19** produits immatriculés (11 SF)

PRODUIT NON PARU ANTÉRIEUREMENT

KADRY DU MOULIN, m, bai, 2020, QUADRILLE DU MOULIN

CAMPO FLAMINGO Z (BE) (z), alezan 2000 ÉLEVÉ EN BELGIQUE - SBZ numéro 529100 - M. G.H.G. VAN NISPEN

par CHELLANO Z (DE) (holst) et ETALONDA (kwpn) par RONALD (holst) et TAMARA (kwpn) par FARN (holst)

ISO 138 (10) **JSO** 6 **BSO** +9 (0,89) **BDR** +6 (0,46) Entré au haras en **2006 - 133** produits immatriculés (85 SF), 64 indicés en SO, 6 indicés en CC, 6 indicés en DR, 2 partants en endurance, 2 présentés en hunter

PRODUIT NON PARU ANTÉRIEUREMENT

KADANCE DES AS, f, bai, 2020, MÉANDRE DE REUX

MONTE 2020 : Agréé, Mme ELIZABETH LE BORGNE ESCLAFIT - 26300 CHATEAUNEUF SUR ISERE
6 juments saillies, 5 pleines, 1 résultat inconnu

LET'S GO LION CM, m., bai, SALVIA DES PINS

LIDENTIK VOGUE, m., alezan, QUITTANCE DES ROCHES

MONTE 2021 : même lieu, 3 juments saillies**MONTE 2022** : Agréé, M. PAUL LOISIL - 36250 NIHERNE (☎ +332.54.39.43.70)**Propriétaire** : S.A.R.L. CAVALEX - 2 RUE DE L'EGALITE - 91490 MILLY LA FORET**CANABIS D'ALBAIN**, alezan 2012 ÉLEVÉ EN SAONE-ET-LOIRE - M. ALEXIS BOUILLOT

par BALOUBET DU ROUET (sfa) et TENTATION D'ALBAIN (sfa) par KANNAN (NL) (kwpn) et QUETTYNELLA (sfa) par DUC DU HUTREL (sfa)
ISO 150 (18) **BSO** +27 (0,67) Entré au haras en **2016 - 103** produits immatriculés (93 SF), 8 indicés en SO, 1 indicé en CC

PRODUITS ÉTALONS

HASCHICH D'ALBAIN, 2017, **ISO** 128 (21) **BSO** +27 (0,46)
JEKYL DES MARRONNIERS, 2019

PRODUITS NON PARUS ANTÉRIEUREMENT

KERELLEUR TILLEULS, m, alezan, 2020, SIXTEEN TILLEULS

KLASS R DELALLIANCE, m, bai, 2020, QUALICE Z

MONTE 2020 : Agréé, M. ALEXIS BOUILLOT - 71440 MONTRET
23 juments saillies, 17 pleines, 6 résultats inconnus

LA ESPERA DU SAUVAGE, f., alezan, OANA GRAND CHAMP
LAHISCHNA DLG, f., bai, AHISCHNA
LALWEN D'ALBAIN, f., alezan, VIRGULE DES PRES
LAS VEGAS LA VALIERE, m., alezan, HYSOPE D'ALLOBROGIE
LATINA DE MONT, f., alezan, U'TINAM DE MONT
LEGENDE DU BONHEUR, f., alezan, DALLIMA
LEIKO DE JELENA, m., alezan, CHASSAGNE DEVALLOIRES
LIFT ME UP DE SUREIL, f., alezan, QUEENY D'ERONVILLE

LISA BELLA DU SAUVAGE, f., bai, LINDA GRAND CHAMP
LITTLE CALVA, m., alezan, CALVADOSNA (BE)
LORETTA DES BLEMONTS, f., bai, CASSIOP DE LA ROSE
LOUMAZIA DU MONT D'OR, f., bai, QANELLE DE SOUVELAINE
LOVELY DE MARENOIRE, f., bai cl, FLORAVOL D'ALBAIN
LULLABY CHANEBIERE, f., al bru, NANOOKIE DE CANNY
LYCANTHROPE D'ALBAIN, m., alezan, VIRGULE DES PRES

MONTE 2021 : même lieu, 14 juments saillies**CANABIS Z (DE)** (holst), bai 1995 ÉLEVÉ EN ALLEMAGNE - HV numéro 210071295 - M. OLAF

par CONTENDER (DE) (holst) et EILEEN III (holst) par SILVESTER (DE) (holst) et ALBANA (holst) par COR DE LA BRYERE (sfa)
BSO +10 (0,85) **BDR** +8 (0,42) Entré au haras en **2002 - 72** produits immatriculés (15 SF), 49 indicés en SO, 1 indicé en CC, 4 indicés en DR,
1 partant en endurance, 3 présentés en hunter

MEILLEURS PRODUITS INDICÉS

CANASTA Z (BE), (z), f., 2003, **ISO** 160 (12)
CAROLUS Z (BE), (z), h., 2003, **ISO** 146 (11)

CHARLATAN Z (BE), (z), m., 2004, **ISO** 143 (10) **JSO** 6
DIAMOND'S DREAM, m., 2013, **ISO** 146 (19)

PRODUITS ÉTALONS

DIAMOND'S DREAM, 2013, **ISO** 146 (19) **BSO** +19 (0,58)
CANCASH DE BO Z (BE), (z), 2014, **ISO** 112 (21) **BSO** +8 (0,52)
EXCES DE FOLIE, 2014 **BSO** +6 (0,51)

PRODUIT NON PARU ANTÉRIEUREMENT

KRAZY LOVE'S DREAM, f, alzprie, 2020, RAPSODIE DU GODION

CANDY DE NANTUEL, alezan 2012 ÉLEVÉ DANS LE CHER - Mme CLAIRE GOUIN

par LUIDAM (NL) (kwpn) et THARA NANTUEL (sfa) par DIAMANT DE SEMILLY (sfa) et KARMA DE NANTUEL (sfa)
par QUIDAM DE REVEL (sfa)

ISO 145 (21) **BSO** +24 (0,89) Entré au haras en **2016 - 851** produits immatriculés (834 SF), 96 indicés en SO, 5 indicés en CC, 2 présentés en hunter**PRODUITS ÉTALONS**

HANOUMAN EDB, 2017 **BSO** +12 (0,47)
HELTIC DE BETHUNE, 2017 **BSO** +11 (0,46)
HORZAIN DE BLONDEL, 2017, **ISO** 106 (21) **BSO** +15 (0,51)
IKRANE DE CAMALI, 2018
ITOKI DE RIVERLAND, 2018
JACK DE LA HARDT, 2019

PRODUITS NON PARUS ANTÉRIEUREMENT

IMPERIAL D GIRONNETS, m, bai, 2018, UNE DES GIRONNETS
IMPERIALE DE MANDRES, f, alezan, 2018, ATLANTIDE DE MANDRES

IN LOVE DE RAVEL, m, noipan, 2018, PARVANA DU TER
KARMA DE COURCEL, m, bai, 2020, GUESS DE COURCEL
KASTING DU BUSSON, f, bai, 2020, LESLIE DU ROUET
KEEP GOING DU GERY, f, alezan, 2020, DAISY TOP GERY

KEOPS PAVIERE, f, alezan, 2020, ONDINE DU MAYOLLET
KEYOFLIFE PARADIZIAK, m, alezan, 2020, QUOIRIE BLUE
KIDOU DE LASCA, f, bai, 2020, SEVILLE DU LANDEY
KIRTONIC DU CLOSERRE, m, alezan, 2020, DA BALAIA DE KREISKER
KRISTALLE DU CORTY, f, al fon, 2020, FETICHE DU CORTY

MONTE 2020 : Étranger, LIEU D'ELEVAGE EN BELGIQUE - BELGIQUE

454 juments saillies, 324 pleines, 14 vides, 116 résultats inconnus

L' ALBERTA CANDY, f., alezan, VIENS VERS MOI
L ARC DE LAUTERET, m., bai, URANIE DE LAUTERET
L' ARTISTE D'EIFEL, m., bai f., QUIVA HOY
L AS DU MEDOC, m., bai, VOL AU VENT DU PONT
L ESPOIR DE VIMA, m., bai, CALIFORNIA DE VIMA
L ULICIA DES DUBOIS, f., alezan, PLATOON CECE
LA BAS SG, f., bai, LA COMETE SUNHEUP Z
LA DIVA DELACONTERIE, f., alezan, TIMEDELAONTERIE
LA FOLIE DE TUS, f., noir, HAPPY SUNSHINE
LA PEPETTE DE VOUILLY, f., al bru, UNE PEPETE DE VOUILLY
LA VIE EN ROSE GIN, f., noipan, FOLIE DES FORETS
LABEL DU PEU, m., alezan, VALINE DU PEU
LABELLE BOIS MAROTIN, f., alezan, SIRENE DU CHAUFOUR
LABELSKA DU VASSAL, f., gris, BALTIKA DU VASSAL
LACANTHE SERVERIE, f., bai, QALVARA TY LENNA
LACOSTE DE LA CROIX, m., al fon, BIG BANG VD DUVELSHOEVE (BE)
LADY BLUE DE PONTUAL, f., bai, SHANN DE PONTUAL
LADY BLUE DU POMIEZ, f., alezan, QUIETUDE BLUE
LADY DAYANA DU FIEF, f., alezan, DAYANA DU FIEF
LADY DE CEDRILHAC, f., bai, EVITA (NL)
LADY DE COQUERIE, f., bai, ALIZEE DE COQUERIE
LADY DE LA LANDE, f., alezan, KALINE DE CANTILLY
LADY DE LASCA, f., alezan, REMOISE D'ARGENT
LADY DE MARIGNY, f., bai, HERMIONE DE MARIGNY
LADY DE NUIT, f., bai, GIRL CHIMAROSA
LADY DERMISSERIE, f., bai cl, CALINE DERMISSERIE
LADY DES EQUINOXES, f., alezan, MILADY DU PONTREAU
LADY DES HALLIERS, f., alezan, SCOOTERE LIVE

LADY DU BLONDEL, f., bai, URFEE DU BLONDEL
LADY MOUCHE, f., al bru, VALESKA MOUCHE
LADY STAR B, f., bai cl, SAPHIRE LOGAN VLS (DE)
LADYBIRD, f., bai, CAJA (DE)
LAEVIE DANSE AIMADETA, f., bai, QUERIDA DE PONS
LAFAYETTE D'UTAH, m., al fon, ARPELS D'UTAH
LAGAD D'ERVENN, m., alezan, ALL MYWAY VARNEL
LAGERTHA DE DEZE, f., alezan, PRIMA DE THELEME
LAGERTHA JUMP LIM, f., alezan, ATALANTE NOE
LAGON BLEU PAINBENIT, m., alezan, DIVAKANNE PAINBENIT
LAGUERTA MARBLESIENNE, f., alezan, CALINE DE LA SEE
LAGUNE DES GROGES, f., alezan, OPHELIE DES ORCETS
LAIKA DE RIVERLAND, f., bai, GOLDEN DE RIVERLAND
LAINEY DE L'AUMONE, m., noipan, VALENTINA JECLAIS
LIAOS DU BOURGE, m., alezan, TANAGRA DU BOURGE
LAKME, f., alezan, PERGOLA DU LESME
LAKSHMY CLEUDRAIN, f., alzprie, RUBY DE CLEUDRAIN
LALEZAN, m., bai, FILLE DE VOLCANE
LALLYPOP DE BLANY, f., bai, ELFIN DE BLANY
LALOTAYE DE SEZILLES, m., alezan, QUELLE STAR V POTTTELBERG (BE)
LAMBADA DE LA CENSE, f., alezan, ALINA V'T MERELSNST Z (BE)
LAMBADA D'OHANA, f., bai, TZIGANE DU BLONDEL
LAMBADA DU CAILLY, f., bai, FIENNA (NL)
LAMBRUSCO FLY JAHZ, m., al bru, DIVA DU MONT
LANCEL BY COVALEX, m., alezan, IMAGE VAN TER VLIERE (BE)
LANCELOT D'AUBIGNY, m., alezan, VALENCIA CHEVRIER
LANCOLY DE JAD, m., alezan, RIENZA DU LYS
LANCONE DE NESQUE, m., bai, ARIANE DE NESQUE

LANDGRAF DE RIVERLAND, m., bai, SYMPHONY DE RIVERLAND
 LANDINA D'AMAURY, f., alezan, DAYANA D'AMAURY
 LANDO DE LA NAGEZ, m., alezan, CONVENCE DE LA NAGEZ
 LANDOR DE CHANTEPIE, m., bai, URBAINE DE CHANTEPIE
 LANDY DE LA LANDE, m., bai, ANGIE DE LA LANDE
 LANDY D'ORPHEE, m., al bru, QUESSY DE NESQUE
 LANDY DU FLORIC, m., alezan, MALAGA DE LA MUETTE
 LANDYX DEL COLLE, m., alezan, CALYX DC (DE)
 LANKOME DE IALTA, m., bai f., TESPÈRE STAR D'ARIEL
 LANSINK DE CERAN, m., alezan, BELLAVENTURE KALONE
 LANTZAR DE BEL AIR, m., alezan, STELLA D'ARMANVILLE
 LAOS DE L'ABEILLE, m., alezan, SHEITANE DE ST DRUON
 LAPOUPIX DE SEZILLES, f., bai, ULIXANE DU BREAUX
 LARA DU MESNIL, f., bai, BARBARA DU MESNIL
 LARACROFT DUMESNILDOT, f., baimel, FLORA DU MESNILDOT
 LARIMBA LS D'AUBIGNY, f., bai, MUSICA LS LA SILLA (MX)
 LARMONIA D'AUBIGNY, f., bai, GALAXIA D'AUBIGNY
 LARNAKEUSE, f., alezan, ORLANA DE GRANLIEU
 LARTIST DE POLTIN, m., bai f., BELLE DES AUCELS Z
 L'ARTISTE DE LA TOUR, m., alezan, TCHIN DE LA TOUR
 L'ARTISTE D'IVRAIE, m., alezan, CRAP'S D'IVRAIE
 LARTISTE DU VERET, m., bai, ELEKTRA MAD'HOPE
 LARZAC DES SOURCES, m., alezan, SAMBA DES SOURCES
 L'AS HDO, m., al fon, ZANAGRA DC (IT)
 LAS VEGAS DE BACON, m., bai, LOTTA (DE)
 LASTAR DE LA GREE, f., bai, CHAKULAKA DE LA GREE
 LASTDANCE ANDREIDES, f., alezan, SIDONIE DE LA HAYE
 LASTRA FALSINI, f., bai, URANE ROUGE
 LATHENA DE BELLEZA, f., alezan, ARGENTINA DU JARDIN
 LATINA DE RIVERLAND, f., alezan, HISIS DE RIVERLAND
 LATINA DE ROZES, f., alezan, TANGERINE DE TREILLE
 LATINA DU JARDIN, f., bai, TALMA DU JARDIN
 LATINO DES PATURES, m., alezan, TEQUILA DE FRENAY
 LAVAL DU BOILUCAS, m., alezan, QVALE DU BOILUCAS
 LAVANDE DE BREMOY, f., alezan, UNIFLORE DE BREMOY
 LAVANDE DE SAIRE, f., bai, VANILLE DE SAIRE
 L'AVENIR MAJELLO ROCHE, f., bai, QUERIDA DE LA ROCHE
 LAVEZZI FFH, f., alezan, BOUNABETH LATOUR
 LAVEZZI HDN, f., bai, VENISE DU TREYO
 LAYANA DU BOCHARD, f., bai, REGALIA DU BOCHARD
 LAZIZA DES FLAGUES, f., bai, COCO BLUZ
 LAZZARO DU JARDIN, m., bai, COCAINE DU JARDIN
 LE DANDY VILLERS, m., noipan, VERY LIGHT VILLERS
 LE PRINCE DE PLABENN, m., bai, QUEEN ALLTEAM
 LE PRINCE DIVY, m., noipan, DEMOISELLE LIBELLULE
 LE SULTAN DES ILES, m., alezan, PAEA DES ILES
 LECCIA DESTREZZA, f., bai f., BACCARAT DELORME
 LEDONA DU BLANC, f., noipan, EDONA DU BLANC
 LEDZEP DU MAZET, m., alezan, RIMMEL PLAISIR
 LEE COOPER DU POMIEZ, m., alezan, RAPIDE DE VAINS
 LEELOO BUISSONNETS, f., bai, PETITE FEE SALETTES
 LEFFE DU GUAY, m., noipan, BIRDY DU GUAY
 LEGEND DE FONTENAY, m., alezan, ATHENA DE FONTENAY
 LEGEND DU FRESNE, m., alezan, PHENOMENE
 LEGEND OF ST FRIEUX, m., alezan, HELSIE DU FLORIC
 LEGENDE DAIFLAM, f., al cui, CHIARA DAIFLAM Z
 LEGENDE DDC, f., alezan, DAM DECOEUR DE BORNAT
 LEGENDE DE VIZY, f., alezan, HATHOR DE VIZY
 LEGENDE VENDEENNE, f., bai, ATHENA VENDEENNE
 LEGO DE RANGEVAL, m., bai f., ESPERANZA DE HUS Z
 LEGO D'OC, m., bai, RAISSA DE CREUSE
 LEGOLAS DE LA SENTE, m., al fon, ROUGE MARINE
 LEHIA D'HERBOURG, f., alezan, TESS D'HERBOURG
 LEIOS BRO MELENIG, m., alezan, DELTA DE SOVAKE
 LELINDA DS, f., bai, ROSELINDA AR PARK
 LEMON DE RIVERLAND, m., bai, HENEZIA DE RIVERLAND
 LEMONCELLO, m., alezan, NATIVE PLATIERE
 LENNON DE CHASSAGNE, m., bai f., FIRSTBY DE DIANE
 LENNON MAESTRO SAHRR, m., alezan, NARCISSE D'ESPOIR
 LEO, m., alezan, TAILORMADE USSURI (DE)
 L'ESPRIT DE LA CALINE, m., alezan, ARTEMIS DU BATUT
 LET IT BE DU BIDOU, m., bai f., AMAZONE DE BLONDEL
 LET IT BE SAHRR, m., bai, AMAZONE DE LA POLKA
 LET IT BE SEBEN, m., bai, BETTY BOOP
 LET S GO DESBOIS, m., bai, UKIRIA DE BLONDEL
 LET'S GO DES FORETS, m., alezan, HERESY DES FORETS
 LETSGO DE RANGEVAL, m., bai f., URSELIEU (NL)
 LEVIOSA ADB, f., noir, VERMENTINA
 LEWINSON DE LA CENSE, m., bai, LAMARINA (DE)
 LEWIS DE LA CENSE, m., baimel, NABI VD WELLINGTON (BE)
 LEXINGTON DES ESSARDS, m., bai, ROMANTIQUE DE VAINS
 L'EXPRESSO DU CORTY, m., noimel, HAUTE SAVOIE DE KREISKER
 L'EXTASE PYROUETTE, m., bai, EXTASY DU TADJOURA
 LHERO DE RIVERLAND, m., alezan, VOLONTE DE RIVERLAND
 LI WEI MENAMA, f., gris, FUJI MENAMA
 LIANOS DU THEIL, m., bai, SIDNEY DU THEIL
 LIBELLULE DU QUESNOY, f., bai f., UKKIE DE BAERENRAIN
 LIBELLULE DU VALON, f., bai f., COCCINELLE DU VALON
 LIBERTE DE B'NEVILLE, f., alezan, SONATE DE B'NEVILLE
 LIBERTE DE VAINS, f., bai, OBLIGEE DE VAINS
 LIBERTINE DU VERNAY, f., bai, CAYENNE DE DIANE
 LIBIAMO CHAMPEIX, m., alezan, SARISSA CHAMPEIX
 LIBYE DE BEAUFOR, f., alezan, DIVINE DE BEAUFOR
 LIGHT DU MEDOC, m., alezan, DOUCE DU MEDOC
 LIGHT LANDE, f., alezan, VOREAL DE POILLEY
 LIKE ME DU MESNILDOT, f., bai, HAPPY DU MESNILDOT
 LILA DES JONCS, f., alezan, BELLA DES JONCS
 LILA VATI FLORADEL, f., alezan, FIRST LADY DE TERLONG
 LILAS DU GUILLY, f., bai, DIVA DU QUESNOY
 LILIE ROSE DEFFEND, f., alezan, QUASIMENT DU DEFEND
 LILIFRANE DE PUYCHETY, f., al fon, BALGANN SUNHEUP
 LILIKOYE DES MURIERS, f., alezan, VAHINE DE LA VALLEE
 LILIPOP DE TUILIERE, f., bai cl, TOSCANE DE TUILIERE
 LILITH DES MIELS, f., alezan, QUASSIOPE DES MIELS
 LILOU DE CUIE FEVE, f., alezan, RIBANBELLE
 LILOU DU MOULIN, f., alezan, URSULA DU MOULIN
 LILY POP CRAZY, f., bai, HOUP'S BIG BOSS
 LIMALAYA DE RIVERLAND, f., alezan, HIMALAYA DE RIVERLAND
 LIMA D'AMARY, m., al bru, TWISTING SUNSHINE
 LIMERICK TD, m., bai f., DIAMOND DOLL
 LIMONCELLO, m., alezan, COME PRIMA
 LIMONCELLO DE GAHOTA, m., bai f., SARACONOR DE LHOCRE
 LINE DU MESNILDOT, f., alezan, OLIDA DU MESNILDOT
 L'INEDIT DE FREOL, m., alezan, SAIAN DU MARALY

LINGOT D'OR HOPE, m., alezan, ELENA HOPE
 LINK D'AMAURY, m., bai, OLYMPIAS D'AMAURY
 LINTREPIE DU BEUCHET, f., al cui, VENERIE D'ADRIERS
 LIORA CANDYMINT, f., bai, PEPPERMINT SEMILLY
 LIPPIKA DESSE, f., alezan, SOJADE DE VAINS
 LIPTON DU BIOLAY, m., bai, KAT'SOUS DU BIOLAY
 LISBONNE DE VILLETTE, f., alezan, PLUME DE CAMILLE
 LISBONNE DES TOUCHES, f., bai, TULIPE DES TOUCHES
 LITCHI DE MEDAVY, m., alezan, QUESNIA DU RESTIC
 LITCHI DES FALAISES, m., alezan, URONNE DES FALAISES
 LITCHI VILLERS, f., al crl, PARLAMEME
 LITTLE CANDY, f., alezan, TINKELBEL VH RUBENSHOF (BE)
 LITTLE STAR LAPSE, f., alezan, RYKLESSE MERRY
 LIVAI DE KERLIGAN, m., alezan, KOLINA Z (BE)
 LIVAROT DE PIENCE, m., bai f., MIDINETTE DE PIENCE
 LIVE DE TARSY, m., al fon, JAVOTTE DE TARSY
 LIVELY GTA, f., alezan, ALONA TAME
 LIZENN DE KERHUIPPE, f., bai, TINKA DE QUELENNEC
 L'MOON D'YCI, f., alezan, IMPOSSIBLE (BE)
 LOC'H NESS DE BANARGE, f., bai, NESS DU LOC'H
 LOCHNESS D HILL, m., al cui, SOURCE D'EOLE
 L'ODE A LA VIE JAL, f., alezan, PRUNE DE CHALUSSE
 LOKA DE KERDU, f., alezan, UNDIENNE DE KERDREIN
 LOKI DE NANTUEL, m., bai f., ARGENTINA CHEVRIER
 LOKY DU VIEUX REIMS, m., bai, RELYBET BARCOP'S
 LOL DE LA CAYENNE, f., alezan, ULTIME DES CABANES
 LOL DE LA ROQUE, m., bai f., ANECDOTE DE LA ROQUE
 LOLA, f., alezan, DIABLESSE (BE)
 LOLIPOP DE LA CENSE, f., alezan, ELLA DE KEZEG
 LOLITA DU BIDOU, f., alezan, FELLINA DE BLONDEL
 LOLITA DU HOULLEY, f., bai, USSANA DE FERNAL
 LOLITA DU MOULIN, f., al bru, FRANCE DU MOULIN
 LOLLIPOP DE BARADOZIC, f., baipie, KAROLA DU ROUET (GB)
 LOLLIPOP DES COURS, f., bai, VENTISA HOGUE
 LOLLIPOP DU GUERPRE, f., alezan, PITCHOUNE DU GUERPRE
 LOLLIPOP'ART, f., al bru, UHELENN DE GRAFFAN
 LOLO DU BUSSON, f., bai, DATCHA DE HUS Z
 LOME ODACA, m., alezan, TINA D'HELBY
 LOMEGA D'HELBY, f., alezan, UNDOCTRA D'HELBY
 LONGINES DE LA FES, f., bai, TAGAILLE D'AZIF
 LONYX DE LA CABANE, m., alezan, TINTINA VILLE
 LOOCANDY DE LA CENSE, m., alezan, QOPA DE LA CENSE
 LOOPING DE VAUDIVAL, m., bai, GEMME DE VAUDIVAL
 LOPALINE PLATIERE, f., bai, AUPALINE PLATIERE
 L'OR DE L'HORIZON, m., alezan, GITANE D'OR
 L'OR JAUNE, m., alezan, ENVIE DE TOI
 L'OR JAUNE DES FEES, m., alezan, CIRCE DES ORCETS
 L'OR NOIR DE SAVIGNY, m., noipan, COCO CHANEL SAVIGNY
 LORD DE BEAUVOIR, m., alezan, CALLAS DE BEAUVOIR
 LORD DE LERZY, m., bai, HITALIA DE LERZY Z
 LORD DE NUIT, m., gris, GIRL CHIMAROSA
 LORD DES MOUTHIEUX, m., bai, FANTAISIE BOURGEOISE
 LORD DU VINNEBUS, m., alezan, REJANE DU VINNEBUS
 LORENE DU DOGY, f., bai, NIKITA D'ALSACE
 LORENZO DE GANI, m., baimel, CHAHINA DE GANI
 LORETTA DES CHAMPS, f., noipan, CARA DES CHAMPS
 LORIOU D'AGENAI, m., alezan, NOISETTE DES MONTS
 LORRAINE DES NOES, f., alezan, VOSGES DES BRIMBELLES
 LOS ANGELES, m., bai, FILANDIA (NL)
 LOTUS DE ROQUELINE, f., bai, HERA DE ROQUELINE
 LOUBOUTIN TD, m., bai, UNE VALMALLEY
 LOUIZA DE FERIVEL, f., bai f., ERMIONE DE FERIVEL AA
 LOUKSOU DE MENJO, m., bai, ALOHA DE MENJO
 LOULOU DU FOREZ, m., alezan, DANKA FOREZ
 LOUNY DU CROIZE, m., bai, BARAKA DE L'ESQUES
 LOUSTIC DE BLAGNY, m., alzp, VANILLE DE BLAGNY
 LOUSTIC DU MARAIS, m., alezan, PIVOINE DU MARAIS
 LOUSTIK D'AMOUR, m., bai f., FUROSA CHARCAMP (BE)
 LOUXOR DU FEU, m., alezan, TURQUOISE DU FEU
 LOUXOR DU QUESNAY, m., noipan, SOURINETTE DU QUESNAY
 LOVE D'ACRAIGNE, m., alezan, VANILLE DE GIBARLET
 LOVE ME D'HOP, f., bai, TOSCANE D'AVRILLE
 LOVE YOU DE CERISY, m., bai, ENI DE CERISY
 LOVEDAY GIN, f., bai, NEVISIT DU VERY
 LOVELY BRUCE, m., alezan, FARLENE BRUCE
 LOVEME DU MESNILDOT, f., bai f., HAPPY DU MESNILDOT
 LOVERBOY DE RIVERLAND, m., bai, GIVE ME DE RIVERLAND
 LOYAL DE VALLERY, m., alezan, QUELIA DE PIQUET
 L'PRIMO DEVUBEL, m., alezan, DIANA DE LA HAZETTE (BE)
 L'PRIMO TROTEVAL, m., alezan, UTOPIA DE TROTEVAL
 LUBIE DE TALIA, f., alezan, TITALIA
 LUCCIANO LE LA VILLA, m., alezan, TINKERBEL HERO Z (BE)
 LUCIA D'LOGES HDV, f., al fon, VALINA DU MOULIN
 LUCIANO DE GRANDRY, m., bai, MELISSA SILVA
 LUCIFER DU BIDOU, m., alezan, DALBERTA DE BLONDEL
 LUCIFER TEUFELREICH, m., alezan, UTINE DES NOYERS
 LUCIOLE DE GROOM, f., alezan, PEPITE DE GROOM
 LUCIOLE DE RIVERLAND, f., bai, LUCE D'HESPERID
 LUCIOLE DES TROIS B, f., alezan, NIKITA DE LUSSE
 LUCIOLE DU LANGWATER, f., bai, GIDDY UP LANGWATER
 LUCKY BOY DE CHAPOGUY, m., bai, ANKARA DE TROTEVAL
 LUCKY CHAMPEIX, m., alezan, PEPITE DU GOLFE
 LUCKY D'AMAURY, m., bai, JULIE D'AMAURY
 LUCKY DE BAVALAN, m., alezan, DORETTE DEL COLLE
 LUCKY DE BELLE VUE, m., alezan, SEXY GIRL
 LUCKY LUTH, m., al bru, ELECTRE DE BREKKA
 LUCKY STAR DE KERMOR, m., bai, REALSTAR DE KREISKER
 LUCRECE DE RANGEVAL, f., bai, ALTESSE DE PIENCE
 LUDGER DE CERAN, m., bai, BELLAVENTURE KALONE
 LUDWIG DES CISAN, m., al bru, VANINA DES CISAN
 LUEUR DES TROIS B, f., bai, FAN DE X
 LUEUR DU CORTY, f., bai, HONGKONG STAR DE KREISKER
 LUGANO CLOS COMBRAY, m., alezan, RADIEUSE DU MARCLET
 LUI DE CHEZ NOUS, m., bai, CAPSELLA DE CHEZ NOUS
 LUIDAM DE FOLIE, m., alezan, PRUNE DE CHALUSSE
 LUIDAM DE RIVERLAND, m., alezan, ECLIPSE DE RIVERLAND
 LUIGI DE REUX, m., bai, BACARA DE LESSAC
 LUIGINO DU JARDIN, m., bai, VITALIA DU JARDIN
 LUMIERE DE DUGNY, f., alezan, PROVIDENCE ROUGE
 LUNA DE RIVERLAND, f., bai, DISBA DE RIVERLAND
 LUNE DE B'NEVILLE, f., alezan, AURORE DE B'NEVILLE
 LUNE DE MIEL PAMADAU, f., alezan, VIENNE DE PAMADAU
 LUPIN DES FORETS, m., alezan, VEDETTE DES FORETS
 LUPY DE TUS, m., alezan, VALSE DE B'NEVILLE

LUTECE DE KREISKER, f., alezan, CAFFEINE DE CARVA
LUTIN DU PAYS D'AUGE, m., alezan, HERA DE LA NAUZE
LUTONELL DE L'ORLE, f., bai, RAFINEE D'AMOUR
LUTTI D ENCRE, m., alezan, RAMONA DE SERVINS
LUX MOUCHE, m., alezan, GATTA MOUCHE
LUXOR ALU, m., bai, CARIONA (NL)

LYANNA DE ROMALI, f., alezan, DIANE D'ANBEL
LYS DU ROUET, m., alezan, HELIA DU ROUET
LYSANDRA DE MANAS, f., al erl, HESPERIA DE MANAS
LYTCHI LA FONTAINE, m., bai, DOUCE
LYVETTE DE KERGANÉ, f., al br, ISKALYNN DE KERGANÉ

MONTE 2021 : Agréé, S.A.S. GROUPE FRANCE ELEVAGE - 14700 FALAISE (☎ +332.31.40.19.88)
537 juments saillies

MONTE 2022 : même lieu

Propriétaire : S.A.S. GROUPE FRANCE ELEVAGE - 14 PLACE DU DR PAUL GERMAN - 14700 FALAISE (☎ +332.31.40.19.88)

CANTO (DE)

(holst), bai 2002 - HV numéro 93461194 - M. ADELBERT SPORN

par CANTURO (DE) (holst) et KROKUS (holst) par LIMBUS (DE) (holst) et FLAIR I (holst) par CALETTO (DE) (holst)

BSO +9 (0,59) Entré au haras en **2018 - 153** produits immatriculés (118 SF), 7 indicés en SO, 2 indicés en CC, 1 indicé en DR, 1 présenté en hunter

PRODUIT ÉTALON

CANTOBLANCO (DE), (holst), 2006 **BSO** +8 (0,41)

PRODUITS NON PARUS ANTERIEUREMENT

JUBILEA SL, f, bai, 2019, CALISSE DE BEUVRY
KICK BOXEUR JEPHE, m, bai, 2020, QUERIDA D'ANGELE

KRISHNA, f, bai, 2020, OLLY GIN

MONTE 2020 : Agréé, S.A.S. HARAS BOIS MARGOT - 14590 LE PIN (☎ +332.31.31.64.03)

62 juments saillies, 37 pleines, 1 vide, 24 résultats inconnus

LADY CANTO D'HERMET, f., bai, RIVAGE DE MONTIEGE
LADYBUG CYP, f., bai, AYANNA DU MESNIL
LASCAR DE L'ETOILE, m., bai, MA PETITE NORMANDE
LASTELLA D'LOGES HDV, f., bai, ASTEN VAN BRABANT
LATINA BOMB D'ISA, f., bai, OLIVE NOIRE
LAWRENCE DELUCA, m., bai, THELIS
LAZARE DU MONTANT, m., bai, SYBELLE DE HAUTERIVE
LEMON DES MONTs, m., bai, PREMICES DE KERYADE
LENTILLE DE LA DAME, f., alezan, DAME DE MAZIN
LET'S GO D'EMERAUDE, m., bai, SEGNORITA D'EGLEFIN
LEXUS DES CARREAUX, f., bai, ASTUCE DU HALAGE
LIANA DE GERDRIERS, f., alezan, MYA DE GERDRIERS
LIBERTY FARMER, f., bai, RHAPSODY FARMER
L'IDYLLE DE BRISAC, f., bai, THEOLIA DE MERE
LIFOU DES YSLES, m., alezan, MASSAY

LILLIE DE BRETOT, f., bai, G QELLY GRACE BOIS MARGOT
LILLIPOP ALBALIA, f., alezan, ITALIQUE ALBALIA
LILY ROSE D CHAUMES, f., alezan, BELROSE DES CHAUMES
LIPSTICK GIN, m., bai f., OLLY GIN
LOLA D ALLEZ, f., bai, LOLITA D'ALLEZ
LOLLIPOP D'EMS, f., alezan, OZANNA D'ARTOIRE
LONDON RIVER, m., bai, RIVIERE DE PEHURIE
LORD DU BEAUCHATEL, m., bai, HISTORIA VAN DE HALHOEVE (BE)
LORD DU MIO, m., bai, QUEEN DES BICHES
LOS MILLION EM, m., baimel, TALIE DU CHALLOIS
LOUIS D'AMOUR, m., bai, QUAT BIE DE LUSSE
LOVE IS ALL JAMCY, f., bai f., FLICKA DE LA FORET
LUBIE DE LA MADAME, f., bai, QUEFIRA DE L'ORMEAU
LUEUR DES DESERTS, f., alezan, QUETSCHES DES SAULES
LUIGI DU CHATEAU, m., bai f., PAPILLOTE DU CHATEAU

MONTE 2021 : même lieu, 39 juments saillies

CANTURANO (DE)

(holst), bai 2003 ÉLEVÉ EN ALLEMAGNE - HV numéro 4703 - M. JUERGEN STRAUSS

par CANTURO (DE) (holst) et MADONNA IV (holst) par CORIANO (DE) (holst) et ZALME (holst) par AHORN Z (DE) (han)

BSO +10 (0,91) Entré au haras en **2009 - 210** produits immatriculés (111 SF), 96 indicés en SO, 8 indicés en CC, 10 indicés en DR, 5 présentés en hunter

MEILLEURS PRODUITS INDICÉS

DONITA (NL), (kwpn), f., 2008, **ICC** 142 (14) **JCC** 6
EMORKA P (NL), (kwpn), f., 2009, **ICC** 141 (16) **JCC** 6

BDR +7 (0,51) **BRESIL DE RIVERLAND**, m., 2011, **ISO** 146 (21)
GATRONA (NL), (kwpn), f., 2011, **ISO** 156 (19)

PRODUITS ÉTALONS

BRESIL DE RIVERLAND, 2011, **ISO** 146 (21) **BSO** +8 (0,67)
HERMES DU MESNIL, 2017, **ISO** 108 (21) **BSO** +12 (0,50)

PRODUITS NON PARUS ANTERIEUREMENT

JET LAG THE LEGEND, m, bai, 2019, ORISHA DE PREUILLY
J'IDYLLE, f, bai, 2019, IDELIEN VH COSTERSVELD (BE)

KELERWHIT GERVAISERIE, m, bai, 2020, TOSKA GERVAISERIE

MONTE 2020 : Agréé, S.A.R.L. FRANCE ETALONS - 08250 GRANDPRE

68 juments saillies, 42 pleines, 2 vides, 24 résultats inconnus

LA REOLE DE CHAMBLEY, f., bai, REOLE DU CHENE
LA ROCHE GRAVIER, f., bai, MABEL DE LA ROCHE
LADY DE LIVERDY, f., bai f., VEGAZE
LADY MILLION DE NAJU, f., bai, QUELLE DAME DU MESNIL
LAER MOR DE HOULBRAN, m., bai, UPPERCLASS DEHOULBRAN
LAIKA D'EMEL, f., bai, PRINCESSE D'AMOUR
LALIQUE D'ARGONNE, f., bai f., BACCARAT D'ARGONNE
LANTURANO DE PRANZAC, m., bai, QUIARA DE SAINT'A
LAOS DE SINGLY, m., bai, EMIE DE SINGLY
L'ARTISTE ERMINEA, m., bai f., RIBLETTE
LAZZARO DE LA BOUNE, m., bai, URANIE D'EGLEFIN
LE PIPEAU DE BELLEVUE, m., bai, PIPELETTE DE BELLEVUE
LE ROI DES KOEURS, m., bai f., EBENE DE BRYERE
LEBON LANGRIER, m., bai, DIANA DU LANGRIER
LEGOLAS DE TALMA, m., bai, ETERNITY DE TALMA
LEILA DE TALMA, f., bai f., DELASTIQUE ASSCHAUT
L'ELECTRO PERELLE, m., bai, TANIA DU GODION
LETS GO BOISDEVILLE, m., bai, VALSE DU BOISDEVILLE
LIBERTY DE TALMA, f., bai, C UNITY DE LA NUTRIA (BE)

LICOEUR DE LA ROCHE, f., bai, DYNAMITE DU LEM
LILLOU DU PARADIS, f., bai, UTOPIA DU PARADIS
LINDO D'ARGONNE, m., bai, QADO D'ARGONNE
LISBONNE TRINITEE, m., bai, QUENOTTE ROSE
LITTLE STAR DE BAIMONT, f., bai, STAR DE BAIMONT
LITTLE D'IVRAIE, f., bai, AMULETTE DE FAVI
LITTLE GIRL DE TATHOU, f., bai, UNE DE TATHOU
LLOUOU DE POURCY, m., bai, PAYDJI DE POURCY
LOULOU DE REILE, f., bai f., NAIADE DUNOISE
LOVE FOR FLAGUES, f., bai, FOR LOVE DES FLAGUES
LOVELY DE USH, f., baicer, USHARA AR PARK
LUGANA SHERKHAN, f., bai, BODEGA SHERKHAN
LUGANO DE RIVERLAND, m., bai, CHAGALLE DU CHATEAU
LUGANO DU THOT, m., bai, BELEM DU THOT
LULLABY DE TALMA, f., bai, C UNITY DE LA NUTRIA (BE)
LUPIN DES CHARMES, m., bai, UNE DE MAUCOURT
LUPIN DU GOURIGER, m., bai, VITTORIA DU MESNIL
LYANA PERELLE, f., bai, GEORGIA PERELLE
LYON DE CHAMBLEY, m., bai, HISTOIRE D'ECLY

MONTE 2021 : même lieu, 53 juments saillies

CANTURO (DE)

(holst), bai 1995 ÉLEVÉ EN ALLEMAGNE - HV numéro 210405495 - M. HERBERT DIEDERICH

par CANTUS (DE) (holst) et FARA (holst) par CALANDO I (DE) (holst) et ULARA II (holst) par LANDEGO (holst)

BSO +12 (0,99) **BCC** +18 (0,72) Entré au haras en **2006 - 1317** produits immatriculés (976 SF), 726 indicés en SO, 52 indicés en CC, 13 indicés en DR, 1 présenté à l'attelage, 32 présentés en hunter

MEILLEURS PRODUITS INDICÉS

ARIFA (NL), (kwpn), f., 2005, **ISO** 143 (14)
BANTURO DE RAYGADES (BE), (sbs), h., 2007, **ISO** 140 (15)
CENTERFIELD Z (BE), (z), h., 2007, **ISO** 142 (20)
THALLIUM DE TALMA, (sfa), h., 2007, **ISO** 142 (16) **JSO** 6
TIENANMEN D'ARGENCES, (sfa), h., 2007, **ISO** 150 (15) **JSO** 6
TIFRANE DE CHALUSSE, (sfb), f., 2007, **ISO** 141 (16) **JSO** 6
TYCOON D'ARGENCES, (sfa), m., 2007, **ISO** 154 (19) **JSO** 6
UPSILON, (aa), m., 2008, **ICC** 165 (15) **JCC** 6
USSAR DES BRUYERES, (sfa), m., 2008, **ISO** 155 (20)
CRISTAL CLEAR Z (NL), (z), h., 2009, **ISO** 147 (18)
VALENTINO MASSUERE, h., 2009, **ISO** 151 (21) **JSO** 5

ANDJI DE COUCY, f., 2010, **ISO** 142 (16) **JSO** 6
BALTIMORE D'ARGONNE, m., 2011, **ISO** 142 (21)
BINGO D'OYALE, h., 2011, **ISO** 141 (20)
DARIUS PEGUIGNON, m., 2013, **ISO** 140 (19)
DARMAGNAC DE BELIARD, h., 2013, **ICC** 151 (21)
EL REY BATILLY, h., 2014, **ISO** 146 (20)
EUREKA DE JOAN, m., 2014, **ISO** 147 (20)
FLORIDE VA, f., 2015, **ISO** 144 (21)
FRIENDLY FARMER, m., 2015, **ISO** 149 (21)
GATINE DE L'AUBREE, f., 2016, **ICC** 143 (21)

PRODUITS ÉTALONS

CANTO (DE), (holst), 2002 **BSO** +9 (0,59)
CANTURANO (DE), (holst), 2003 **BSO** +10 (0,91)
CONTE DELLA CACCIA (DE), (holst), 2003
RPM CANTURADO (DE), (holst), 2003, **ISO** 129 (16) **BSO** +11 (0,54)
TAKEO DES LOMBARDS, (sfa), 2007, **ISO** 104 (13) - Castré en 2011
TIENANMAN D'ARGENCES, (sfa), 2007, **ISO** 150 (15) **JSO** 6 **BSO** +13 (0,70) - Castré en 2017
TYCOON D'ARGENCES, (sfa), 2007, **ISO** 154 (19) **JSO** 6 **BSO** +15 (0,78)
CAMARGO (DE), (ham), 2008
UPSILON, (aa), 2008, **ISO** 133 (14) **BSO** +21 (0,94), **ICC** 165 (15) **JCC** 6 **BCC** +36 (0,81)
VALENTINO MASSUERE, 2009, **ISO** 151 (21) **JSO** 5 **BSO** +15 (0,68)
BRILLANTURO IKE, 2011, **ISO** 137 (21) **BSO** +13 (0,61), **ICC** 130 (18)
CARIOCA ZE (BE), (sl), 2011, **ISO** 110 (18) **BSO** +11 (0,44)
DANTURO MANCIAIS, 2013, **ISO** 129 (18) **BSO** +15 (0,59) - Castré en 2019
DARIUS PEGUIGNON, 2013, **ISO** 140 (19) **BSO** +19 (0,60)
DOCKER DE TOSCANE, 2013, **ISO** 134 (19) **BSO** +20 (0,61)
EUREKA DE JOAN, 2014, **ISO** 147 (20) **BSO** +17 (0,58)
FALCO DU RU D'AUSSON, 2015 - Castré en 2020
FARMER MINOTIERE, 2015 **BSO** +7 (0,55)
FERIDANN DE KERGANE, 2015, **ISO** 129 (21) **BSO** +19 (0,57)
FIVE DE FRANCAA, 2015, **ISO** 127 (21) **BSO** +15 (0,57)
CALL ME RYAN JARSAY Z, (z), 2016 **BSO** +6 (0,49)
GALACTIK BLANC, 2016, **ICC** 132 (21)
GANDHI SAVOIE, 2016, **ISO** 121 (21) **BSO** +10 (0,52)
GENTLEMAN DECASSIS AA, (aa), 2016
GLASGOW JUPILOU, 2016, **ISO** 119 (21) **BSO** +15 (0,53) - Finistère - M. STEPHANE VASSELET (☎ +3.98.88.87.26)
HOLD UP DES CRETES, 2017, **ISO** 114 (21) **BSO** +11 (0,52) - Castré en 2019
CUANTO DE LA JASSE Z, (z), 2018
INVINCIBLE DE FOLIE, 2018

PRODUITS NON PARUS ANTERIEUREMENT

FOR LIFE DE RAVEL, f, bai, 2015, PRIMA DE RAVEL

KASTEEL DU VILPION, f, bai f., 2020, UTOPIE DU VILPION

MONTE 2020 : Agréé, S.A.R.L. FRANCE ETALONS - 08250 GRANDPRE

46 juments saillies, 30 pleines, 1 vide, 15 résultats inconnus

LADY HOPE DE MASSAT, f., bai f., ASTEROIDE DE MASSAT
LAZARET DU THEILLET, m., bai, OLLIADE DU THEILLET
LELLA DU TALISMAN, f., bai, TWIGGY D'ALPA
LEMON D ORVILLE, m., bai, ASTUCE D'ORVILLE
LENNON DUNOIS, m., bai f., PARCOTE
LET IT FEEL PB, m., bai, FEELING STAR (NL)
LIBERTY DES VIGNES, f., bai, FANNY MARQUISE DE R
LILY ROSE DU PRAIRIAL, f., bai, SONATE DU CHAIGNE
L'IMPERIALE BATILLY, f., bai, EOENOLOGIE BATILLY
LOKI DE LA CHAPELLE, m., bai, SALSA DU HOMET

LOLY POP D ORVILLE, f., bai, EXTASY D'ORVILLE
L'OR D'AMBRE DE JAM, f., bai, NOTEDAMBRE DE HERO
LORD RAGNAR RAGNAROK, m., bai, ROXANE DE LA GALOCHER
LOUSTIK DE KERESSEIS, m., bai, TORNADE DE MOURON
LUCIFER DU MILLE, m., bai, REBELLE DES ETISSES
LUCY FAIR DES EDENES, f., bai, DIXYE DES EDENES
LUIDGI XY, m., bai, SUN SHINE CHALET
LUMIA BOIS CAPELAIN, f., bai, UKULELE D'ISO
LUPIN DU MAS, m., bai, GEMME DU MAS

MONTE 2021 : même lieu, 30 juments saillies

CAP DE B'NEVILLE

(sfa), bai 1990 ÉLEVÉ DANS LA MANCHE - M. JEAN-BAPTISTE THIEBOT

par STARTER (sfa) et PRIMA DONA II (sfa) par QUASTOR (sfa) et EMERAUDE (sfa) par HERQUEMOULIN (sfa)

ISO 174 (99) **JSO** 6 Entré au haras en 1996 - 372 produits immatriculés (263 SF), 259 indicés en SO, 40 indicés en CC, 36 indicés en DR, 3 partants en endurance, 75 présentés en hunter

MEILLEURS PRODUITS INDICÉS

JEFFERSON III, (sfa), h., 1997, **ISO** 159 (05)
MACUMBA DE LA CIG, (sfa), f., 2000, **ISO** 140 (12)
NEPTURIN DU LEVANT, (sfa), h., 2001, **ICC** 145 (09)

OSER JURASSIEN, (sfb), m., 2002, **ISO** 141 (13)
PIAF DE B'NEVILLE, (sfa), h., 2003, **ICC** 169 (16)

PRODUITS ÉTALONS

RAHAN D'HURL'VENT, (pfs), 2005, **ISO** 111 (15)
SYDNE DES BAQUINS, (sfa), 2006, **IDR** 104 (15) - Castré en 2009
TALON AIGUILLE, (sfa), 2007
DANTE DE LA HAPPE, 2013

PRODUIT NON PARU ANTERIEUREMENT

GATSBY D'IRUNAGA, h, baipie, 2016, DEMOISELLE VAN ERPEKOM (NL)

MONTE 2021 : Agréé, Mme MYLENE BEAUREZ - 42460 VILLERS

1 jument saillie

Mort en 2017

CAP KENNEDY (DE)

(holst), gris 2004 ÉLEVÉ EN ALLEMAGNE - HV numéro 84404 - M. FRITZ ROLFS

par CASSINI II (DE) (holst) et KARINA VI (holst) par CANTUS (DE) (holst) et FELINA II (holst) par ROMINO (holst)

ISO 137 (11) **JSO** 6 **BSO** +8 (0,96) **BCC** +1 (0,54) Entré au haras en 2007 - 502 produits immatriculés (235 SF), 200 indicés en SO, 23 indicés en CC, 21 indicés en DR, 30 présentés en hunter

MEILLEURS PRODUITS INDICÉS

UNNA DE KERLENN, f., 2008, **ISO** 155 (17) **JSO** 6
UTOPIA D'ETREZ, (cs), f., 2008, **ISO** 144 (16)
DALLAS VEGAS BATILLY, f., 2013, **ISO** 149 (21)

CALYPSO DU LEON Z, (z), f., 2014, **ISO** 144 (20)
COEUR DE PREM Z, (z), f., 2014, **ISO** 140 (20)

PRODUITS ÉTALONS

UL'TEAM POTE, (cs), 2008, **ISO** 113 (14) - Castré en 2011
CARPEDIEM GUIBAIL Z, (z), 2009, **ISO** 125 (18) - Castré en 2012
DRAKKAR DU CHARMAIX, (oc), 2013
CAPONE DU HAUTBORDA Z, (z), 2014 **BSO** +3 (0,55)
GRAMATIK DE MAILLEY, 2016

PRODUITS NON PARUS ANTERIEUREMENT

KARERA D'M, f, gris, 2020, DIDAY PETITE RIVIERE
KELSTAR DU CAUSSE, m, alezan, 2020, KATARINA DE MELS
KENNEDY FOXTROT, m, alezan, 2020, SEBEKA

KENTARO DE MAILLEY, m, gr fon, 2020, ROXY RAYE
KOFFEE DES LONES, m, gris, 2020, POESIE DES LONES
KRONOS, m, bai, 2020, OSTIA DU LYS

MONTE 2020 : Agréé, S.A.S. HARAS BOIS MARGOT - 14590 LE PIN (☎ +332.31.31.64.03)

52 juments saillies, 25 pleines, 2 vides, 25 résultats inconnus

L AD'OR MARINA, f., noipan, ANOSANOUR
L' AS DE L' ANCYSE, m., rouan, VESPA D'ARVIE
LA CAP FLEUR DES STAR, f., bai, FLOWER (BE)
LA HOLA D'AMOUR, f., alzmel, GABBANA DE MASCA
LAMIVOIE BEAUSEJOUR, f., alezan, FRIC FRAC DE GANI
LAURIANE BEAUSEJOUR, f., alezan, CHEETA VAN HET HOFKENS-HOF (BE)
LE KENNEDY DE CHEVRY, m., bai, UNDINE DE CHEVRY
LEE LOO VEGODS, f., alzmel, OMBRE BELLI
LEENNEDY DE BRETOT, f., alezan, NYMPHE DU CASTELLAY

LIBERTY BELL, f., al fon, NIDIA
LIFE DE LONGUEAIE, f., alezan, MELUSINE DE MONTLEU
LIGHT STAR KJC, f., gris, AZIA DE BELLE VUE
LIMONCELLO DU TILLEUL, m., al fon, SANTANA DU BOIS MARTI-MONT (BE)
LOUBYANA DES IRIS, f., alezan, SHEHERAZADE D'HEM
LOUKOUM DU FRESCHÉ, m., aubere, PRINCESSE DU MOU
LUCKY DES J, m., bai, CHEEKY DE PAUMALICE

MONTE 2021 : même lieu, 49 juments saillies

CAPOUTCHI DE KERGANÉ

alezan 2012 ÉLEVÉ DANS LE MORBIHAN - S.C.E.A. DE KERGANÉ

par HORNÉ ROSE (NL) (sfa) et VOLGA DE KERGANÉ par AMADEHUS (DE) (holst) et SITO DE KERGANÉ (sfb)

par L'ARC DE TRIOMPHE (DE) (old)

ISO 124 (18) **BSO** +9 (0,66) Entré au haras en **2015 - 17** produits immatriculés (17 SF), 6 indicés en SO, 1 présenté en hunter

PRODUIT ÉTALON

GWENNDU DE KERGANÉ, 2016, **ISO** 127 (21) **BSO** +17 (0,50)

MONTE 2020 : Agréé, S.C.E.A. DE KERGANÉ - 56430 ST BRIEUC DE MAURON (☎ +332.97.22.65.17)

2 juments saillies, 1 pleine, 1 résultat inconnu

LEON DE SOLMA, m., alezan, DESTEBANN DE KERGANÉ

MONTE 2021 : même lieu, 3 juments saillies

CAPRICE DE LAUME

alezan 2012 ÉLEVÉ DANS LA MANCHE - G.A.E.C. DE L'AUMERAIE

par LANDO (DK) (dwb) et HEROINE DE LAUME (sfa) par VERDI (sfa) et LAVANDIERE JOYEUSE (sfa) par FEND L'AIR (sfa)

ISO 138 (19) **BSO** +13 (0,61) Entré au haras en **2017 - 5** produits immatriculés (4 SF)

MONTE 2020 : Agréé, E.A.R.L. ELEVAGE LONGANE - 50240 ST AUBIN DE TERREGATTE

1 jument saillie, 1 pleine

LEADER LONGANE, m., alezan, VOLGA DE LAUME

CAPTAIN SEMILLY

gris 2012 ÉLEVÉ DANS LA MANCHE - M. RICHARD LEVALLOIS

par NARTAGO (sfa) et EBENE DE SEMILLY (sfa) par LE TOT DE SEMILLY (sfa) et QUENOTTE DU CHEMIN (sfa) par ST BRENDAN (GB) (ps)

ISO 124 (17) **BSO** +8 (0,75) Entré au haras en **2016 - 130** produits immatriculés (121 SF), 21 indicés en SO, 2 indicés en CC, 1 présenté en hunter

PRODUITS ÉTALONS

HONEYMOON DES BEE, 2017 **BSO** +3 (0,47)

ILICO DE BOUSSAC, 2018

MONTE 2020 : Agréé, M. RICHARD LEVALLOIS - 50680 COUVAINS (☎ +332.33.05.31.44)

5 juments saillies, 5 pleines

LANCOME CHAMPSBLANCS, m., bai f., JUPLA VAN'T VOORHOF (BE)

LEGEND LAROSERIE, m., alezan, REINETTE CHIC

LIBERTY DU MARAIS, f., bai f., DARLING DU MARAIS

LOLINOVA DES FORGES, m., bai, QUALINOVA DE LAUME

LURA DE MOLION, f., gris, ISALINE DE MOLION

CARAMBOLE

(holst), bai 2004 - HV numéro 59204 - M. JENS RITTERS

par CASSINI I (DE) (holst) et NORMANDIE VI (holst) par CONCERTO II (holst) et HAVANNA XV (holst) par SIR SHOSTAKOVICH (IE) (ps)

BSO +13 (0,48) Entré au haras en **2020 - 35** produits immatriculés (17 SF), 4 indicés en SO

MEILLEUR PRODUIT INDICÉ

J'ADORE (NL), (kwpn), f., 2014, **ISO** 149 (21)

MONTE 2020 : Agréé, S.A.S. GROUPE FRANCE ELEVAGE - 14700 FALAISE (☎ +332.31.40.19.88)

45 juments saillies, 20 pleines, 6 vides, 19 résultats inconnus

LA SOLENZARA LANLORE, f., bai, COME ON GIRL (DE)

LARGO D'HERBOURG, m., alezan, BAHIA D'HERBOURG

LASCAR D'ANCHAT, m., bai, CHISTERA PLESSIS

LAVAZZA DE GENTIL, f., bai, ELFEE DES TROIS CROIX

LE SECRET DU BOILUCAS, m., bai, SECRETE DU BOILUCAS

LEMON BS, f., bai cl, PARA SOL

LET ME BE D'ALYS, m., bai, AUPALINE SAUVAGEONNE

LET'S GO DE TUS, m., bai, JUDEE DES ORES

LEVIS DU ROZEL, m., bai, UTOPIE DE DAMPIERRE

LIMONCELLO PERELLE, m., alezan, ULSKA

LINA DU ROZEL, f., bai, UTOPIE DE DAMPIERRE

LITTLE SWEET, f., bai, SWEETY DE TERRETTE

LOLITA DU RERE, f., bai f., NORWHAY DE LA FOSSE

LUBY DU TREFLE, f., bai, HELVESSY DU TREFLE

LUCINA'S CHARM, f., bai cl, LOUVE DU CHARMIL

LUTECE ODACA, f., bai, ETNA GESMERAY

LUTHOPIE L'EVIDENCE, f., bai, APRIL SUNDAY (IT)

MONTE 2021 : même lieu, 24 juments saillies

MONTE 2022 : même lieu

Propriétaire : M. JAN GREVE - WATERNOLENWEG 5 - SIERENKLINIEK WATERMOLEN DE - 7481 VL HAAKSBERGEN - BELGIQUE

CARBONE DU CYAN

noir 2012 ÉLEVÉ DANS L'ESSONNE - M. GWENAEL GARO et Mme NATHALIE GARO

par DIAMANT DE SEMILLY (sfa) et CARTOON CARLAY Z (BE) (z) par CARETANO Z (DE) (holst) et VENDEE DE ROUHET (sfa)

par OSCAR DE ROUHET (sfa)

ISO 143 (18) **BSO** +17 (0,60) Entré au haras en **2018 - 10** produits immatriculés (10 SF)

MONTE 2020 : Agréé, M. GWENAEL GARO - 91160 SAULX LES CHARTREUX

5 juments saillies, 4 pleines, 1 résultat inconnu

LEVEL'UP CARBONE, f., alezan, PIN'UP DE CHAMPEAUX

LORIENT DU CYAN, m., bai f., URILEE DES MONTS

LUTECE LOLA DE REBA'S, f., noir, INCH BY INCH (IE)

MONTE 2021 : même lieu, 4 juments saillies

CARDENTO (DE)

(holst), gris 1992 ÉLEVÉ EN ALLEMAGNE - HV numéro 210159892 - M. WITT REIMER

par CAPITOL I (DE) (holst) et B ESTELLE (holst) par LORD (holst) et RESTELLE (holst) par SACRAMENTO SONG (GB) (ps)

BSO +19 (0,95) Entré au haras en **2000 - 229** produits immatriculés (60 SF), 150 indicés en SO, 6 indicés en CC, 9 indicés en DR,

19 présentés en hunter

MEILLEURS PRODUITS INDICÉS

NARDETO DU MOULIN, (sfa), h., 2001, **ISO** 140 (15)

NICE STEPHANIE (SE), (swb), f., 2004, **ISO** 174 (13)

QUARTO MAIL, (sfa), m., 2004, **ISO** 161 (18) **JSO** 6

VATSON SITTE (BE), (sbs), m., 2005, **ISO** 153 (14)

AZZARA DE VILLEE (BE), (sbs), f., 2006, **ISO** 141 (17)

SIRENE DES CRESLES, (sfa), f., 2006, **ISO** 145 (16)

SULTAN DE BEAUFOR, (sfa), m., 2006, **ISO** 160 (18)

CARDEA (IT), (si), f., 2007, **ISO** 141 (21)

TOSCA DE L'ESQUES, (sfa), f., 2007, **ISO** 159 (18)

DAKOTA (NL), (kwpn), f., 2008, **ISO** 140 (21)

INA VAN TEN BIESEN (BE), (bwp), f., 2008, **ISO** 145 (18)

EL CAPONE RK (NL), (kwpn), h., 2009, **ISO** 149 (21)

VOLKYA DES EDENES, f., 2009, **ISO** 142 (15) **JSO** 6

VOYOU DE BEAUVOIR, h., 2009, **ISO** 145 (15) **JSO** 6

DAGADA DES GREVIS, f., 2013, **ISO** 143 (20)

PRODUIT ÉTALON

DRACO (SE), (swb), 1998, **ISO** 117 (14)

QUARTO MAIL, (sfa), 2004, **ISO** 161 (18) **JSO** 6 **BSO** +14 (0,81)

VATSON SITTE (BE), (sbs), 2005, **ISO** 153 (14) **BSO** +24 (0,61)

CARRERA VDL (NL), (kwpn), 2006 **BSO** +20 (0,59)

CORPORAL VDL (DE), (westf), 2006

HORION DE LIBERSART (BE), (bwp), 2007

DAKAR VDL (NL), (kwpn), 2008 **BSO** +10 (0,55)

GRAND SLAM VDL (NL), (kwpn), 2011 **BSO** +15 (0,49)

CORTEZ DE VAINS, 2012, **ISO** 115 (21) **BSO** +13 (0,58)
EHNING FLAMINGO, 2014, **ISO** 116 (21) **BSO** +18 (0,59)

PRODUIT NON PARU ANTÉRIEUREMENT

KARDENTA DE KREISKER, f, bai, 2020, EGERIE DE KREISKER

MONTE 2020 : Agréé, Mme **CLAIRE BRESSON** - 91480 VARENNES JARCY (☎ +331.69.00.21.35)

17 juments saillies, 9 pleines, 1 vide, 7 résultats inconnus

LADY LA MARS, f., bai, DARLING LA MARS
L'ANGE D'HARMONIE, f., bai, PIN'UP D'AIGUILLY
LASCAR LA MARS, m., gris, ALAALAA LA MARS
LAZULY DES BAILLONS, f., noipan, LAZULI DES BAILLONS

LET'S DANCE, m., gris, QUOLOMBIA DE VAINS
LINDOS DE LA SOURCE, f., gris, DRAGUE D'ARJO
LINDY HOP DU LYS, f., baimel, VENEZIA DU LYS
LORCA DE CARYAN, m., bai, BEAUTEDIVINE

MONTE 2021 : même lieu, 14 juments saillies

CARINJO (DE) (holst), bai 2001 ÉLEVÉ EN ALLEMAGNE - HV numéro 268101 - M. KLAUS HERMANN HOLLM

par **CASCABELLE (DE)** (holst) et **EXQUISITE (holst)** par **LANDGRAF I (DE)** (holst) et **GROSSFUERSTIN (holst)** par **RAMIRO (DE)** (holst)
ISO 178 (14) **BSO** +26 (0,81) Entré au haras en **2013 - 118** produits immatriculés (99 SF), 34 indicés en SO, 3 indicés en CC, 1 indicé en DR, 1 présenté en hunter

MEILLEURS PRODUITS INDICÉS

FOCUS (BE), (bwp), h., 2005, **ICC** 145 (15)
CARIQUE (DE), (holst), h., 2006, **ISO** 146 (15)
CHATMAN (DE), (holst), h., 2006, **ISO** 142 (15)

CONCARO (DE), (holst), h., 2006, **ISO** 155 (17)
SPRINGBOK (DE), (holst), f., 2006, **ISO** 148 (15)

PRODUIT ÉTALON

FIBONACCI DE LESSAC, 2015, **ISO** 119 (20) **BSO** +7 (0,54), **ICC** 137 (21) - Castré en 2020

MONTE 2020 : Agréé, S.A.R.L. HARAS DES COUDRETTES - 14270 MEZIDON VALLEE D AUGE

40 juments saillies, 22 pleines, 1 vide, 17 résultats inconnus

L'AMIRAL MINOTAIS, m., bai f., BLISS D'ETAINE
LARINJO CALONNE, m., bai, MILDAM DE MAZURE
LAUDA VAL HENRY, m., bai, RIMELL DE LA VALLEE
L'HISTOIRE DU CORDEL, f., bai, ALMA D'ELLE
LIBERTINE DELA PIERRE, f., bai, OREE DE LA PIERRE
LIMETTE DES VERGERS, f., bai, QUANABIX DU LOUIS
L'IMPERATRICE NUMENOR, f., bai, ZAIA DE MASSAT Z
LINOTTE DE LA SAPAIE, f., bai, NINON DE LA SAPAIE
LOLLIPOP DES MENTHES, f., bai, EVITA DU SOLEIL

LOBRUNE D'ALIOPE, f., bai, GARANCE D'ALIOPE
LORD PILOT, m., bai, PRINCESSE PILOT (DE)
LUCERNAIS DU VENT, m., bai, DIVABLUÉ DU VENT
LUCILDA DU CRIOLLO, f., bai f., ARLETTY DU CRIOLO
LUCRECE D'HELBY, f., bai f., ASTRALE D'HELBY
LUNEDEMIEL DE ARTOLIE, f., bai, ALEYSIA DES BRULINS
LYDDEN OPTIMUM, f., bai cl, GENESIS EXPRESS
LYDZI DU TERTRE, f., bai, UBIQUITA MAJUSCULE
LYS D'HELBY, f., baicser, GEISHA D'HELBY

MONTE 2021 : même lieu, 15 juments saillies

CARIOCA ZE (BE) (sl), bai f. 2011 - SCSL - HARAS DE LIGNY SCRL

par **CANTURO (DE)** (holst) et **PANDORA EGP (BE)** (sbs) par **KANNAN (NL)** (kwpn) et **QUIMPERLE DES BANSIONS (bwp)**
par **FEINSCHNITT I V D RICHTER (han)**
ISO 110 (18) **BSO** +11 (0,44) Entré au haras en **2018 - 40** produits immatriculés (34 SF)

MONTE 2020 : Agréé, M. **MARC SPALART** - 14340 NOTRE DAME D ESTREES CORBON (☎ +332.31.32.28.86)

6 juments saillies, 3 pleines, 3 résultats inconnus

LADY DU GRASSET, f., bai, URSULA DU GRASSET

LIMONCELLO TONICK, m., gris, LA TRAVATIA Z

MONTE 2021 : même lieu, 4 juments saillies

CARTANI (DE) (holst), gris 2001 ÉLEVÉ EN ALLEMAGNE - HV numéro 408301 - M. SOEREN VON ROENNE

par **CARTHAGO (DE)** (holst) et **TAGGI (holst)** par **LANDGRAF I (DE)** (holst) et **KIMONA (holst)** par **BENEDICTUS (holst)**
BSO +12 (0,74) Entré au haras en **2004 - 249** produits immatriculés (192 SF), 20 indicés en SO, 3 indicés en CC, 1 présenté en hunter

MEILLEURS PRODUITS INDICÉS

AMELON VAN DE BOSRAND (BE), (sbs), h., 2006, **ISO** 142 (18)
CARTHAGI Z (BE), (z), h., 2006, **ISO** 141 (15)

CHIPIE DU RAMPIGNON Z, (z), f., 2015, **ISO** 140 (21)

PRODUITS ÉTALONS

CHRISTIAN (DE), (holst), 2006 **BSO** +1 (0,41)
C EBUSSON Z (BE), (z), 2007, **ISO** 131 (19) **BSO** +11 (0,57)

PRODUITS NON PARUS ANTÉRIEUREMENT

IZZIE R DELALLIANCE, f, bai, 2018, QUALICE Z

JAGUAR DU LAVILLON, m, gris, 2019, OSYRIS DU LAVILLON

MONTE 2020 : Agréé, Dr. Vét. **FREDERIC NEYRAT** - 01960 SERVAS (☎ +334.37.62.30.85)

65 juments saillies, 40 pleines, 4 vides, 21 résultats inconnus

LA MADONE DORCHIVAL, f., baimel, DZARA DORCHIVAL
LABEL STAR DU POMIEZ, f., bai f., QUICKSWAN DES VALLEES
LAETIZIA DU LAYON, f., gris, USHSAIA DE MAZURE
LARGO DU TERTRE, m., noir, ALTESSE DU TERTRE
LAZULY DE CONQUES, m., gris, HOPALE DE CONQUES
LAZZARO DE ROSET, m., bai, TESTAROSSA DE ROSET
LE CIRKA DE BELHEME, m., al fon, ORCHIDEE DE CIRKA
LEDZEPP DE PELLAN, m., noir, URCILE DE KERGLENN
LEGENDE UNIQUE, f., bai, BOMUNDE (NL)
LEMPICKA DE ROSEAL, f., gris, ROSE DU PLAIN
LENNON DE NEUVE, m., baimel, POPPEE DE DAMVIL
LENNOX LR, m., bai, VITAMINE S (PT)
LEXA DE LOCA, f., bai, CERISE FLOREVAL Z
LEXIE, f., bai, OPAL
LEYENDA DE FAEL, f., alezan, PEPITE ROCTAILLADE
LIAMEELY DU LYS, f., alezan, ILIANA DU LYS
LIAMONE DE JUNA, f., bai, QUIMERA DEL DUERO

LIBERTY DES JOANINS, f., baimel, HOTTONIE DE KREISKER
L'IDOLE DE VANDEINS, f., bai, AUDACE DE BELLEVILLE
LILI ISLAND DE TYR, f., al fon, NAPOLI DU PRIOLET
LILI JADE DES SONGES, f., baimel, PENELOPE (CH)
LIMONCELLO DU KARIBU, m., al bru, JANA VAN DE MOLENHOEK (BE)
LIZY D MINIS PEPITES, f., gris, PERLE DE ROLONDE
LOLITA DES HAYES, f., alezan, QUELLY DU LAC
LOLLIPOP COMPOSTELLE, f., bai, TESSA COMPOSTELLE
LORD DU VALD'ALEX, m., alezan, OPALINE DE WISMES
LORETTE D AUTOMNE, f., bai, CHARLIE D'AUTOMNE
LOUSTIC DES FOULONS, m., bai f., FOUDRE DU VENT
LOVELY STAR D'LNC, f., bai, BLUEWIN
LOVELYBOY DES DEYTRAS, m., alezan, PRUNELLE DE LA MANCE
LUCIFER DE GAUZELLE, m., al fon, ULOTTE DES TOURNELLES
LUIGI D' ENGANDOU, m., bai f., ELLE D'ENGANDOU
LULLI DE BOHR LR, m., baimel, FLOR DES FLAGUES

MONTE 2021 : même lieu, 59 juments saillies

CARTIER VD HEFFINCK (DE) (holst), bai 2000 - HV numéro 93302492 - M. WOLFGANG ROHDE

par **CONTENDER (DE)** (holst) et **CESTION (holst)** par **CAPITOL I (DE)** (holst) et **WESTION (holst)** par **LANDGRAF I (DE)** (holst)
BSO +11 (0,86) **BDR** +6 (0,53) Entré au haras en **2004 - 120** produits immatriculés (45 SF), 49 indicés en SO, 6 indicés en CC, 7 indicés en DR, 4 présentés en hunter

MEILLEURS PRODUITS INDICÉS

EXPENSIVE (BE), (bwp), h., 2004, **ISO** 141 (14)
RECORD D'OREAL, (sfb), h., 2005, **ISO** 156 (16)

AIKITA DES FRIMONTS (BE), (sbs), f., 2006, **ISO** 152 (14) **JSO** 6
HERO (BE), (bwp), m., 2007, **ISO** 140 (14) **JSO** 5

PRODUIT ÉTALON

FIGURANT VD HEFFINCK (BE), (bwp), 2005, ISO 103 (12)

MONTE 2020 : Agréé, M. PAUL LOISIL - 36250 NIHERNE (☎ +332.54.39.43.70)

30 juments saillies, 19 pleines, 2 vides, 9 résultats inconnus

LA BELLE D EQUILIM, f., bai, AMETHISTE DU MOURAU
 LAGODA NAT, f., bai, RAPSDY DU REVERDY
 LIDENTIQUE NAT, f., gris, ANKARA NAT
 L'IMPERATOR GOLD STAR, m., bai f., BALLINA D'ANNAIN
 LOLLIPOP DES AUBUIS, f., bai f., VALKIRIE DES AUBUIS

LOOK AT ME DIAM, m., alezan, OPALE DE B'NEVILLE
 LOWNIE DATTY, f., bai, TZARA DES GREZ
 LUCCIA, f., alezan, TSFAT
 LUCKY BROWN DE VIC, m., bai, ONLYOU AND CO
 LUMOS DES CHAIRRIERES, m., bai, PAOLA DE THEYSSAMY

MONTE 2021 : même lieu, 27 juments saillies**MONTE 2022** : même lieu**Propriétaire** : M. PAUL LOISIL - VARENNES - 36250 NIHERNE (☎ +332.54.39.43.70)**CARTOON Z (BE)** (z), alezan 1999 ÉLEVÉ EN BELGIQUE - SBZ numéro 502999 - STOETERIJ ZANGERSHEIDE

par CARETANO Z (DE) (holst) et VAGALAM DU FAUCAU (sfa) par ALME (sfa) et FARANDOLE X (sfa) par FARABI (ps)

ISO 114 (13) Entré au haras en **2013 - 47** produits immatriculés (31 SF), 16 indicés en SO, 2 indicés en CC, 1 présenté en hunter**MONTE 2020** : Agréé, Mme HELENE MICHELLIER - 73290 LA MOTTE SERVOLEX

14 juments saillies, 10 pleines, 4 résultats inconnus

LADY BELL DE O'MAHONY, f., al cui, LAVALIERE DE FERTE
 LAOS DU MURGER, m., bai f., VIRGINIA IXE
 LEIKO DU SENSEI, f., alezan, SISSI DE MOENS

LESPOIR DU MURGER, f., bai, ESPOIR DU MURGER
 LOVEOUI DU MURGER, m., bai, OUIOUI DE CERISY

MONTE 2021 : même lieu, 12 juments saillies**CASALL (DE)** (holst), bai 1999 ÉLEVÉ EN ALLEMAGNE - HV numéro 210208399 - M. WILFRIED THOMANN

par CARETINO (DE) (holst) et KIRA XVII (holst) par LAVALL I (holst) et MALTIA (holst) par RAIMOND (holst)

BSO +24 (0,95) Entré au haras en **2002 - 583** produits immatriculés (254 SF), 160 indicés en SO, 3 indicés en CC, 3 indicés en DR, 9 présentés en hunter**MEILLEURS PRODUITS INDICÉS**

CRISTALLO A (DE), (holst), h., 2004, **ISO** 174 (15) **JSO** 6
 CASA PRINCESSA (DE), (holst), f., 2005, **ISO** 143 (15)
 CHESALL (DE), (holst), h., 2005, **ISO** 183 (16)
 JIMY (DE), (holst), m., 2005, **ISO** 146 (13)
 VANESSA II (DE), (holst), f., 2005, **ISO** 152 (19)
 VIVALDI DU DOM (BE), (sbs), h., 2005, **ISO** 156 (14) **JSO** 6
 CONNOR (DE), (holst), m., 2006, **ISO** 148 (16)
 CASALL DE FUYSSIEUX Z (BE), (z), m., 2007, **ISO** 150 (14) **JSO** 6

ANNABELL I (DE), (holst), f., 2008, **ISO** 145 (18)
 ISTANBULL VH OIEVAARSHOF (BE), (bwp), m., 2008, **ISO** 143 (17)
 UMEA DE PLEVILLE, f., 2008, **ISO** 146 (17)
 CABALLERO (DE), (holst), h., 2009, **ISO** 152 (21)
 CORDIAL (DE), (holst), m., 2009, **ISO** 162 (21)
 Creta LS (MX), (oes), f., 2009, **ISO** 149 (18) **JSO** 6
 CHARLOTTE 198 (DE), (holst), f., 2011, **ISO** 141 (21)
 DREAM BOY D'AIGUILLY (DE), (holst), m., 2013, **ISO** 144 (21)

PRODUITS ÉTALONS

CABACHON (DE), (holst), 2004
 CASALLO Z (BE), (z), 2004
 CROESUS (DE), (holst), 2004 **BSO** +13 (0,44)
 ZAVALL VDL (NL), (kwpn), 2004 **BSO** +7 (0,67)
 ALICANTE (NL), (holst), 2005
 CASCO (DE), (holst), 2005 **BSO** +4 (0,67)
 CATCH MY HEART OAKLOR (DE), (holst), 2005
 CONCORD Z (DE), (holst), 2006 **BSO** +9 (0,51)
 CONNOR (DE), (holst), 2006, **ISO** 148 (16) **BSO** +23 (0,76)
 CASALL DE FUYSSIEUX Z (BE), (z), 2007, **ISO** 150 (14) **JSO** 6 **BSO** +12 (0,74)
 CASCOR Z (DE), (holst), 2007 **BSO** +9 (0,59)
 CHILLI WILLI (DE), (holst), 2008
 INVITRO DU CAILLOU (BE), (bwp), 2008, **ISO** 135 (20) **JSO** 6 **BSO** +21 (0,61)
 CORDIAL (DE), (holst), 2009, **ISO** 162 (21) **BSO** +22 (0,57)
 CLASSICAL EDA (DE), (holst), 2010
 CASAGO (DE), (holst), 2011 **BSO** +19 (0,42)
 CASHPAID J ET F (DE), (holst), 2011
 KLASALL (DE), (holst), 2011
 CARPE DIEM J F CHAMPBLANC (DE), (holst), 2012, **ISO** 127 (17) **BSO** +21 (0,63)
 CASCOL Z (BE), (z), 2013
 CHAPLIN (DE), (holst), 2015, **ISO** 130 (20) **BSO** +18 (0,53)
 CHARISTO VD HEFFINCK, (holst), 2016
 CHICAGO DE FOLIE, (holst), 2016, **ISO** 124 (21) **BSO** +22 (0,52)
 I AM SEMILLY, 2018
 ICSI DE KEZEG, 2018

PRODUITS NON PARUS ANTERIEUREMENT

INOX DE CARVA, m, bai, 2018, DROSELA DE CARVA
 JARNAC DE LA FORGE, m, bai, 2019, VALOU BAIE TARDONNE
 JASALITO DE RIVERLAND, m, alezan, 2019, BUGUETTE DE RIVERLAND
 JAZZ DE LA FORGE, m, alezan, 2019, QUIBELL BATILLY

KASALL DES ANGES, m, al cui, 2020, PALMA DES FLANDRES
 KASALL DU BIDOU, m, bai, 2020, DALBERTA DE BLONDEL
 KATANGA DE RANGEVAL, f, bai, 2020, ESPERANZA DE HUS Z
 KEO DES MEMOIRES, m, bai, 2020, GRAINEDEQUEEN FOREZAN

MONTE 2020 : Agréé, HOLSTEINER VERBAND HENGSTHALTUNGS GMBH - 25336 ELMISHORN - ALLEMAGNE

59 juments saillies, 33 pleines, 1 vide, 25 résultats inconnus

L' QUORRADA, f., bai, UTHAQUORRADA
 LA BELLE DE RIVERLAND, f., bai, FUNNY GIRL RIVERLAND
 LADYBUG MORNING STAR, f., gris, BILLY YEN (GB)
 LADYS DU CHALET, f., bai f., HABANNA DU CHALET
 LANCE FLAMMES, f., alezan, THELMA DU VALDIEU
 LARNACOEUR, m., alezan, PIN UP DU BASSIN
 LASALLROC VENDON, m., bai, UNANIME DU BOISMARET
 LATINO DE CHAMPLOUE, m., bai, TOSCANE DE CHAMPLOUE
 LAZZI DE CHAMPLOUE, m., alezan, TOSCANE DE CHAMPLOUE
 LEGEND DE LONGEVILLE, m., bai f., SAMARA DE L'ALLOEU
 LEGEND DEL COLLE, m., bai f., FIRST LADY D'ISCLA
 LENA DU ROI, f., bai, DIAMON DE KREISKER
 LENKA S DE LA RIVE, f., bai, SAMBA DES MERVEILLES
 LEON DE KEZEG, m., bai f., WIDONA DE KEZEG (NL)
 LEPRINCE DE LA BAIE, m., bai, UTOPIE MAIL

L'ESPOIR DU CLOCHER, m., bai, NANNINI GAMBA (DE)
 LET IT BE OISELAY, m., bai f., UNE SAUTERELLE
 LET'S GO DE LOMI, f., bai, PIN UP DU MARAIS
 LIBBAH, m., bai, OLARA
 LIBERALL DU CIABOT, f., alezan, NUGGETS DU JUSCLAY
 LICORNE DES SOURCES, f., bai, VENISE DES SOURCES
 LILAS D'ARCADIE, f., bai, QUISHNA DES BOIS
 LILY CASALLA D'OZE, f., bai f., LIBERIA DE MARS
 LONDON DES ETISSES, m., gris, ADELIE DES ETISSES
 LOOKATME D'GRAVELOTTTE, m., bai cl, UNIQUE ST LOISE
 LORD WOALLAS, m., bai, VALSE DU PAYS D'AUGE
 LORENZA DE MAZURE, f., alezan, DALTORA DE MAZURE
 LOVELY DES PREMICES, f., bai, RHUM DAISY DU COTY
 LYKKE LI D HELLA, f., bai, QUINQUINA DE CERAN

MONTE 2021 : même lieu, 62 juments saillies**CASALL DE FUYSSIEUX Z (BE)** (z), alezan 2007 ÉLEVÉ EN SUISSE - SBZ numéro Z603007 - MME FRANCOISE ZUMKEHR

par CASALL (DE) (holst) et JACOTTE DE LORMETTE (sfa) par TENOR DE LA COUR (sfa) et DALANTINA DES VAUX (sfa)

par QREDO DE PAULSTRA (sfa)

ISO 150 (14) **JSO** 6 **BSO** +12 (0,74) Entré au haras en **2012 - 29** produits immatriculés (26 SF), 15 indicés en SO

PRODUIT NON PARU ANTÉRIEUREMENT

ETNA DU CHENE, f, alezan, 2014, OLYMPE DE BEAUVAL

CASALLO Z (BE) (z), alezan 2004 - SBZ - M. MAURICE HERMANSpar CASALL (DE) (holst) et KATINKA III (holst) par CARTHAGO (DE) (holst) et FRANCA I (holst) par LORD CALANDO (DE) (holst)
Entré au haras en **2017 - 115** produits immatriculés (94 SF)**MONTE 2020** : Agréé, S.C.E.A. MEGRET GENEVIEVE - 14130 PONT L EVEQUE
12 juments saillies, 10 pleines, 2 résultats inconnusLANCIANO DE CASTILLE, m., alezan, ELEGANTE DE BETTEGNEY
LEITMOTIV DE PAQ, m., bai, PRETTY DE MESCAMLOEWE STAR DU REPAIRE, m., bai, VELLEVEUE M (NL)
LUPIN DES SONGES, m., alezan, LAVIE ENROSE**MONTE 2021** : même lieu, 13 juments saillies**CASHPAID J ET F (DE)** (holst), bai 2011 - HV - M. HANS HERMANN GEMPFpar CASALL (DE) (holst) et UNSHULD J ET F CHAMPBLANC (holst) par CHICAGO Z (BE) (z) et NORDIKA II (holst) par CONCERTO II (holst)
Entré au haras en **2018 - 46** produits immatriculés (39 SF)**MONTE 2020** : Agréé, S.C.E.A. MEGRET GENEVIEVE - 14130 PONT L EVEQUE
35 juments saillies, 25 pleines, 10 résultats inconnusLADY DI DU MONTCEAU, f., alezan, QARAPIE DE MONTVINOT
LANA DEL REY SL, f., bai, PHOEBE D'ETE
LANCELOT DU PESTEL, m., bai, H TOSCANE DE L'ENCLOS (BE)
LARA D'HARMONIE, f., alezan, TZARA DU FRENE
LARTISTE DE FOLIE, m., alezan, VENUS DE DRACY
LAS VEGAS CHAMPEIX, m., bai f., BALANTINA CHAMPEIX
LAS VEGAS DU PESTEL, m., alezan, ALLURE DU SARTEL
LAST DRINK D'ELIXIR, f., alezan, VIREA DU CELLIER LA
LEGEND DE MARIGNY, f., alezan, CORINA DE MARIGNY
LEGENDE DU LESME, f., bai, NEMEE DU LESME
LET'S JUMP OUISTREHAM, m., alezan, VOLTIGE DE CELLANDLIBERTE DE OUISTREHAM, f., bai, LOLA DE LISORS
LIBERTE D'ENVIE, f., alezan, ROCCA DE BONCE
L'IDEALE BEAUREGARD, f., bai, APPYE DE BRUNEL
LITTLE LADY GEM, f., bai, TOP LADY GEM
LOL UN PIC COCO CL, m., bai, INOUIE SAINT JUST
LONDON DRY, m., alezan, CONTHANDRA (DE)
LOOPING DE L'ISLE, m., bai, DINA DE L'ISLE
LOVELY OUISTREHAM, f., bai f., CADENCE OUISTREHAM
LUCETTE MALZIEU, f., alezan, HARKANA MALZIEU
LUCKY D'HELBY, m., alezan, ULIADE D'HELBY
LUKE D'HELBY, m., alezan, ULIADE D'HELBY**MONTE 2021** : même lieu, 91 juments saillies**CASSINI II (DE)** (holst), gr cl 1994 ÉLEVÉ EN ALLEMAGNE - HV numéro 210202094 - M. J. HERMANN CLAUSSENpar CAPITOL I (DE) (holst) et WISMA (holst) par CALETTI II (DE) (holst) et PRISMA (holst) par MAHMUD (DE) (holst)
BSO +5 (0,98) **BCC** +2 (0,63) Entré au haras en **2003 - 484** produits immatriculés (163 SF), 351 indicés en SO, 28 indicés en CC, 23 indicés en DR,
1 partant en endurance, 58 présentés en hunter**MEILLEURS PRODUITS INDICÉS**KASSINI JAC (DE), (holst), m., 1998, **ISO** 146 (07) **JSO** 4
ODA I (DE), (holst), f., 1999, **ISO** 164 (09)
OPHELIA II (DE), (holst), f., 1999, **ISO** 154 (08)
CAP VERT (DE), (holst), m., 2004, **ISO** 152 (14)
CROCKET 30 (DE), (holst), h., 2005, **ICC** 160 (13) **JCC** 6
ROX DU TEMPLE, (sfb), h., 2005, **ISO** 156 (13) **JSO** 6
TO JUMP DE KERGLENN, (sfb), h., 2007, **ISO** 148 (17) **JSO** 6TZIGANO MASSUERE, (sfb), m., 2007, **ISO** 156 (17) **JSO** 6
CASSINA Z (BE), (z), f., 2008, **ISO** 142 (18)
UCELLO MASSUERE, (sfb), m., 2008, **ISO** 166 (19) **JSO** 5
VASCO DE KERGLENN, m., 2009, **ISO** 143 (18) **JSO** 5
VRAGANCE MANCAISE, f., 2009, **ISO** 140 (15) **JSO** 6
BLUE NIGHT D'ECCHO, f., 2011, **ISO** 148 (17) **JSO** 6**PRODUITS ÉTALONS**CENTURIO 22 (DE), (holst), 1999
CAP KENNEDY (DE), (holst), 2004, **ISO** 137 (11) **JSO** 6 **BSO** +8 (0,96) **BCC** +1 (0,54)
CAP VERT (DE), (holst), 2004, **ISO** 152 (14) **BSO** +10 (0,58)
CASTINO (DE), (holst), 2006
C ANTARES (DE), (han), 2007
TZIGANO MASSUERE, (sfb), 2007, **ISO** 156 (17) **JSO** 6 **BSO** +14 (0,83)
UCELLO MASSUERE, (sfb), 2008, **ISO** 166 (19) **JSO** 5 **BSO** +18 (0,72)
EL CAZADOR (FI), (oes), 2009
BODRUM DE GARIN, 2011 - Castré en 2014
BOLERO D'ANBEL, 2011, **ISO** 123 (21) **BSO** +1 (0,63)
CARYON DE JARSAY, 2012 - Castré en 2016**PRODUIT NON PARU ANTÉRIEUREMENT**

BALKANE CHARMETTES, f, gris, 2011, FYDJIE DES SARRES

Mort en 2012

CASSITANO (DE) (holst), bai 2006 - HV numéro 224906 - M. CLAUD JÜRGEN GOSCHpar CASADO (DE) (holst) et MISS MARPEL 4 (holst) par BRISCAR (holst) et HILONA (holst) par CARTHAGO (DE) (holst)
IDR 130 (18) **BDR** +14 (0,53) Entré au haras en **2014 - 22** produits immatriculés (13 SF)**MONTE 2020** : Agréé, M. BENOIT BURBAN - 61360 VIDAI
8 juments saillies, 4 pleines, 1 vide, 3 résultats inconnusLADIE BLUE FIDJIS, f., bai, TESS DE LEGENDE
LARISTO DE REUILLY, m., bai, POLLYANNALIPTON YELLOW D'HILGE, m., bai, REBELOTE
LUMBERJACK, m., bai f., THALARA D'ARGONNE**MONTE 2021** : même lieu, 5 juments saillies**CATAPULT DU VENDEL (DE)** (holst), gris 2009 ÉLEVÉ EN ALLEMAGNE - HV numéro 46109 - M. JÜRGEN BOERNECKEpar CATOKI (DE) (holst) et UTENDRA (holst) par QUITE CAPITOL (DE) (holst) et KOKETT III (holst) par ALCATRAZ (DE) (holst)
ISO 136 (15) **JSO** 5 **BSO** +12 (0,69) Entré au haras en **2015 - 46** produits immatriculés (33 SF), 15 indicés en SO, 1 indicé en CC, 2 indicés en DR,
2 présentés en hunter**PRODUITS ÉTALONS**GALISTEO D'ORLOV, (oc), 2016
GRISBI COMPOSTELLE, 2016**PRODUIT NON PARU ANTÉRIEUREMENT**

INVICTRICE, f, gr fon, 2018, NYNDIA DE FONTAINE

MONTE 2020 : Agréé, Mme HELENE GAMAND - 87510 ST JOUVENT (☎ +335.55.75.86.50)
2 juments saillies, 1 pleine, 1 résultat inconnu

LOOPING D'HAUMEA, m., bai, RANI DE NANTUEL

CATCHAR MAIL, bai 2012 ÉLEVÉ DANS L'ORNE - M. BERNARD PIERRE LE COURTOISpar DIAMANT DE SEMILLY (sfa) et KATCHINA MAIL (sfa) par CALVARO (DE) (holst) et ELVIRA MAIL (sfa) par LAUDANUM (ps)
ISO 154 (21) **BSO** +23 (0,87) Entré au haras en **2015 - 210** produits immatriculés (125 SF), 61 indicés en SO, 5 indicés en CC, 1 indicé en DR,
6 présentés en hunter

PRODUITS ÉTALONS

GLASCO DE GRUSE, 2016, ISO 105 (21) BSO +13 (0,46) - Castré en 2019
H TAG DES DERAINES, 2017
HAMILTON DE GONTERY, 2017

PRODUIT NON PARU ANTÉRIEUREMENT

KISS ME D'AVOINE, f, gris, 2020, CHINOUC VAN DE SLUIZE (BE)

MONTE 2020 : Agréé, M. BERNARD PIERRE LE COURTOIS - 61390 BRULLEMAIL (☎ +332.33.28.42.56)

23 juments saillies, 15 pleines, 2 vides, 6 résultats inconnus

LADORET D'ORPHEE, m., bai, FIDELITE A CHAMPEIX
LADY DI BOUGAUX, f., alezan, BALLINVELLA DIAMOND LADY (IE)
L'ARTISTE EDLR, m., alezan, T'IMAGINE DE LA ROQUE
LASTELLA MAIL, f., bai, ESTELLA MAIL
LATINA SWISS, f., bai f., QAFEINE DE GALESTE
LEANDRO MAIL, m., bai, FIORELLA MAIL
LEOPOL HDR, m., alezan, QUALITY DE METAIRIE

LISBOA MAIL, f., alezan, DEAUVILLE MAIL
LITTLE DU LIBRON, f., al fon, FUNKY MOUN
LOLITA MAIL, f., bai, HOLLY MAIL
LOTHAR DU GIVRE, m., bai, KATIA DU LYS
LOUSTIK DU CHALLOUX, m., baicer, MASCOTTE SAUVAGE
LUFFY DE CASSARON, m., bai f., DONA FIJA D'EN HAUT (LU)

MONTE 2021 : même lieu, 27 juments saillies

CATOKI (DE) (holst), bai 1998 ÉLEVÉ EN ALLEMAGNE - HV numéro -912333002 - M. PETER BOEGE

par CAMBRIDGE (holst) et BILDA (holst) par SILVESTER (DE) (holst) et VORDULA (se) par COR DE LA BRYERE (sfa)
BSO +25 (0,86) Entré au haras en **2010 - 150** produits immatriculés (84 SF), 48 indicés en SO, 2 indicés en CC, 2 présentés en hunter

MEILLEURS PRODUITS INDICÉS

CARRIERE (DE), (old), f., 2003, ISO 155 (15)
CHANEL ONE (DE), (holst), m., 2010, ISO 145 (16) JSO 6
BAIKAL DE TALMA, m., 2011, ISO 153 (20) JSO 5

CONRAD (DE), (old), m., 2011, ISO 145 (21)
COQUELICOT VH HEUVELLAND (BE), (z), m., 2012, ISO 150 (20)
EGOKI, h., 2014, ISO 141 (21)

PRODUITS ÉTALONS

CARRICO (DE), (holst), 2003 BSO +21 (0,55)
AARHOF'S CALIANO (CH), (ch), 2009, ISO 128 (19) BSO +14 (0,55)
CATAPULT DU VENDEL (DE), (holst), 2009, ISO 136 (15) JSO 5 BSO +12 (0,69)
CANDINAS (DE), (holst), 2010
BAIKAL DE TALMA, 2011, ISO 153 (20) JSO 5 BSO +23 (0,60)
CASTING (DE), (holst), 2011, ISO 131 (17) JSO 6 BSO +7 (0,78)
LUIGI D'ECLIPSE (BE), (bwp), 2011
ERMITAGE KALONE, 2014, ISO 127 (21) BSO +19 (0,51)

MONTE 2020 : Étranger, LIEU D'ELEVAGE EN HOLLANDE - PAYS-BAS

12 juments saillies, 11 pleines, 1 résultat inconnu

LADY DE RIVERLAND, f., noir, VALLEY DE RIVERLAND
LAIOS DE VAINS, m., gris, DESTINÉE DE VAINS
LAMBORGHINI RIVERLAND, m., alezan, DAUPHINE DU CHATEAU
LATOKI DE L'ISOP, m., bai, FABALLA VAN DEN BISSCHOP (BE)
L'EXTASE DE RIVERLAND, f., bai, CORNELLA DE RIVERLAND

LITTLE STAR RIVERLAND, f., bai, EDELWEISS RIVERLAND
LOVEKEY DE RIVERLAND, m., bai, FANTASIA DE RIVERLAND
LOVELY MAIL, f., bai, TOSCA MAIL
LUCE DE RIVERLAND, f., bai, DIRKA DE RIVERLAND

MONTE 2021 : Agréé, S.A.S. GROUPE FRANCE ELEVAGE - 14700 FALAISE (☎ +332.31.40.19.88)

5 juments saillies

CAYMAN LS (MX) (oes), bai 2012 - SBL - LA SILLA

par CASALL LA SILLA (holst) et TAKE IT EASY LA SILLA (kwpn) par NOW OR NEVER M (NL) (kwpn) et EDELWEISS (kwpn)
par RAMIRO (DE) (holst)

ISO 123 (18) BSO +14 (0,50) Entré au haras en **2019 - 10** produits immatriculés (7 SF)

PRODUIT NON PARU ANTÉRIEUREMENT

KAMUELA HDN, f, bai, 2020, CASABLANCA DE HUS Z

CAZADOR LS (MX) (oes), noir 2008 ÉLEVÉ AU MEXIQUE - SBL numéro 1108037 - RANCHO EL MEXICANO

par CASALL LA SILLA (holst) et TAKANA LS (cdm) par DOLLAR DELA PIERRE (sfa) et DOLLAR GIRL LA SILLA (han) par DYNAMO (han)
ISO 139 (14) JSO 5 BSO +31 (0,74) Entré au haras en **2013 - 32** produits immatriculés (7 SF), 19 indicés en SO, 1 indicé en CC, 2 présentés en hunter

MEILLEUR PRODUIT INDICÉ

CHAGALL DES ERABLES Z, (z), m., 2015, ISO 140 (21)

MONTE 2020 : Agréé, Dr. Vét. PIERRE VALETTE - 42450 SURY LE COMTAL

2 juments saillies, 1 pleine, 1 résultat inconnu

LINTDOR DU PUY, m., alezan, UTSIRA D'HARLOT

MONTE 2021 : même lieu, 8 juments saillies

CESTUY LA DE L'ESQUES (aa), bai 2012 ÉLEVÉ DANS LE CALVADOS - M. LAURENT JAMAULT

par KING SIZE (aa) et GAIA OF ULTAN (aa) par ULTAN (aa) et DIME DU BOST (aa) par LE GREGOL (*aa*)

ISO 122 (18) BSO +6 (0,57) ICC 153 (19) Entré au haras en **2017 - 43** produits immatriculés (12 SF)

MONTE 2020 : Agréé, ASSOCIATION GENETIQU'ANGLO - 47600 NERAC (☎ +335.24.31.50.59)

17 juments saillies, 12 pleines, 1 vide, 4 résultats inconnus

LADY DU CLOS, f., alezan, VENUS DU CLOS

LOWEN DE POHETON, m., bai, PHRENEGONDE DEPOHETON

MONTE 2021 : même lieu, 10 juments saillies

CHACCO BLUE (DE) (meckl), bai 1998 ÉLEVÉ EN ALLEMAGNE - VPZMV numéro 271025998 - M. KARL HEINZ KOEPP

par CHAMBERTIN (holst) et CONTARA (DE) (meckl) par CONTENDER (DE) (holst) et GODAHLA II (meckl) par GODAVARI (DE) (ps)
BSO +24 (0,94) Entré au haras en **2006 - 293** produits immatriculés (34 SF), 117 indicés en SO, 3 indicés en CC, 1 indicé en DR, 8 présentés en hunter

MEILLEURS PRODUITS INDICÉS

CHADINO (DE), (old), m., 2005, ISO 171 (17)
CHACCO ROUGE (DE), (old), m., 2006, ISO 159 (18) JSO 6
CALISTO BLUE (DE), (old), h., 2007, ISO 140 (13) JSO 6
CHECKPOINT CHACCO (DE), (rhdl), h., 2008, ISO 154 (17) JSO 6
INDIGO BLUE BIOLLEY (BE), (bwp), m., 2008, ISO 158 (18) JSO 6
UP AND BLUE CHAPELLE, (sfb), f., 2008, ISO 145 (16) JSO 5
UTOPISTA, (sfb), f., 2008, ISO 142 (18) JSO 4
CHACCARE (DE), (old), f., 2009, ISO 147 (20)
VIRKO MINOTAIS, h., 2009, ISO 149 (21)
CAIPIRINHIA DEJEANBEL (DE), (old), f., 2010, ISO 147 (19) JSO 5

CHACCATARA (DE), (old), f., 2010, ISO 140 (19)
CHACELLE (DE), (meckl), f., 2010, ISO 140 (21)
BLUEMUCH DES BALEINES, f., 2011, ISO 162 (21)
COREE (DE), (old), f., 2011, ISO 147 (20)
CAP WEST, (oc), h., 2012, ISO 161 (21)
CHACONVIO PS (BE), (han), h., 2012, ISO 140 (21)
DINALI LERCHENBERG, f., 2013, ISO 143 (21)
DOLLAR DU ROUET, m., 2013, ISO 143 (19)
I'M CHICKY BLUE 7 (PT), (oes), f., 2013, ISO 140 (21)

PRODUITS ÉTALONS

CHACCOMO (DE), (old), 2005
CHACCO ROUGE (DE), (old), 2006, **ISO 159 (18) JSO 6 BSO +16 (0,86)**
CHAQUI Z (NL), (z), 2006
CHACCO BLUE II (DE), (old), 2007
CHACCO CHACCO (DE), (han), 2007
CHACGRANO (DE), (old), 2007
CAYENNE BLUE (DE), (old), 2008, **ISO 105 (18) BSO +12 (0,52)**
CHACLOT (DE), (old), 2009
CHACCOON BLUE (DE), (meckl), 2009 **BSO +14 (0,46)** - Calvados - GESTUT LEWITZ
VON CHACCO IXE, 2009, **ISO 120 (13) JSO 4 BSO +18 (0,85)**
CHACFLY PS (DE), (han), 2012 - Calvados - G.M.B.H. PAUL SCHOCKEMOHLER (☎ +5.92.96.01.00)
CAESAR Z (BE), (z), 2013
DOLLAR DU ROUET, 2013, **ISO 143 (19) BSO +24 (0,59)**
EDEN DU ROUET, 2014, **ISO 136 (20) BSO +23 (0,57)** - Calvados - S.A.S. GROUPE FRANCE ELEVAGE (☎ +3.31.40.19.88)

MONTE 2020 : Étranger, LIEU D'ELEVAGE EN ITALIE - ITALIE
 7 juments saillies, 7 pleines

LAFAYETTE DU GEVRES, m., alezan, KIM DE DAMPIERRE

LIGHT BLUE TUILIERE, m., alezan, NORMANDIE DES JONCS

CHACCO BLUE II (DE) (old), bai 2007 - SOI - GESTUET LEWITZ

par CHACCO BLUE (DE) (meckl) et NAITI ROUGE (sfa) par CINCABA ROUGE (sfa) et HAITI ROUGE (sfa) par VERT ET ROUGE (sfa)
 Entré au haras en **2019 - 9** produits immatriculés (8 SF)

MONTE 2020 : Étranger, LIEU D'ELEVAGE EN ESPAGNE - ESPAGNE

12 juments saillies, 10 pleines, 1 vide, 1 résultat inconnu

LARINA D'ECOTIER, f., bai, HYBRIS VAN HEISTE (BE)
LEGENDE DES MENEUX, f., bai f., TSARINE DES MENEUX
LES TONTONS MF, m., alezan, GHARRA MF
LEWITZ MF, m., alezan, HICKOIRIE MF

LOCARNO WAL, m., bai, UREA

LONGWOOD WAL, f., bai, DROGHEDA

LOU COULEUR DE VIE, m., baipie, VIE LIPILI DES VENTS

MONTE 2021 : Agréé, Mme SANDRA PERINI - 88390 UXEGNEY (☎ +333.29.43.21.02)

6 juments saillies

CHACCO ROUGE (DE) (old), bai 2006 ÉLEVÉ EN ALLEMAGNE - VZOP numéro 180569506 - EUROPEAN HORSES

par CHACCO BLUE (DE) (meckl) et IMPALA ROUGE (sfa) par PAPILLON ROUGE (sfa) et AGNETA (sfa) par LIEU DE RAMPAN (sfa)
ISO 159 (18) JSO 6 BSO +16 (0,86) Entré au haras en **2011 - 178** produits immatriculés (149 SF), 50 indicés en SO, 3 indicés en CC,
 1 présenté en hunter

PRODUITS NON PARUS ANTERIEUREMENT

JALISCO DES HOUNTS, m., bai cl, 2019, BACCARA DES HOUNTS
JESABELLE DES HOUNTS, f., bai cl, 2019, BACCARA DES HOUNTS

KRAZY DU LAVOIR, f., bai, 2020, VERY L'ARC DU LAVOIR

MONTE 2020 : Agréé, S.C.E.A. MEGRET GENEVIEVE - 14130 PONT L EVEQUE

33 juments saillies, 24 pleines, 1 vide, 8 résultats inconnus

LAFAYETTE DU SABLON, m., bai, DANAÉ DU SABLON
LAGERFELD GEM, m., bai, COCO CHANEL GEM
L'ASLAN DE LA ROQUE, m., bai, AMETHYSTE DE LA ROQUE
L'AZUR DES AS, m., alezan, ROMANCE DE LA GACHE
L'CHACCO DE LA COUDRE, m., bai, ATOMIGIRL LA COUDRE
LIBERTE DE VIMA, f., bai, LEGENDE DE VIMA
LIMOUSSE DE LA ROQUE, f., bai, BDIANE DE LA ROQUE
LISBONNE DE GRANDRY, f., bai, FRIDAY DES BICHES
LISSETTE EJC, f., bai, DEESSE DE KERGLENN

LOGAN DE LA BRUYERE, m., bai f., UGOLINE DE CALAIS
LOLIPOP DES CHAYOTTES, f., alezan, LIBERTY COTENCIE
LOLLITA DEL NAT, f., alezan, LADY GERVAISERIE
LOTUS BLEU DELUZERGUE, m., bai, MAYA DE LA SAGNE
LOULOUE DE LA ROQUE, f., bai f., NINON DES LOULOU
LSD DE LA ROQUE, m., alezan, AMBITION DE LA ROQUE
LUCKY BOY DES AS, m., noipan, VAKIRA DU BUGUET
LULLABY DE KEREMMA, f., bai, QUISSIA D'HETIMBET
LULUE DE LA ROQUE, f., bai, GEORGETTE DE LA ROQUE

MONTE 2021 : même lieu, 32 juments saillies

CHACLOT (DE) (old), bai 2009 - SOI - GESTUT LEWITZ

par CHACCO BLUE (DE) (meckl) et FLYING P (han) par FLY HIGH (DE) (han) et PIRETT (westf) par PILOT (westf)
 Entré au haras en **2020 - 11** produits immatriculés (9 SF)

MONTE 2020 : Agréé, S.A.R.L. FRANCE ETALONS - 08250 GRANDPRE

23 juments saillies, 11 pleines, 1 vide, 11 résultats inconnus

LADYBLUE DES PINS, f., alezan, NUIT D'EOLE
LAIKA DES SALINES, f., alezan, DOVINA DES SALINES
LEON DE REILE, m., alezan, PENELOPE DU BREAU
LIPTON KOKKA, m., bai, ECLIPSE KOKKA
LOUXOR DE L HALEZANE, m., alezan, ORANGETTE D'AMOUR

LOVELY D'YOUVILLE, f., bai, ATTITUDE DE BEAUMONT
LOVELYBOMB BG, f., alezan, TENDANCE BO REGARD
LUDIVINE DES IBIS, f., bai, MUTINE DES IBIS
LUMY CHAMBRETTE, m., alezan, CASTILLE DU FIGUIER

MONTE 2021 : même lieu, 8 juments saillies

CHACON LS (MX) (oes), bai 2009 - SBLS - RANCHO EL MEXICANO

par FERGAR MAIL (sfa) et CONGA LA SILLA (holst) par CONTENDER (DE) (holst) et NOTTFELDERIN (holst) par CALETTO (DE) (holst)
ISO 162 (19) BSO +25 (0,61) Entré au haras en **2019 - 14** produits immatriculés (10 SF), 3 indicés en SO

MONTE 2020 : Agréé, Mme GAELLE HANNE - 27150 HEBECOURT

20 juments saillies, 10 pleines, 3 vides, 7 résultats inconnus

LABELLE D'AZIF HDM, f., bai, RUBIS DE LA CHAULE
LANCIER JPC, m., bai, DIAM'S DE REINE
LARNACOEUR COMBRILLE, m., bai, ILENA S (BE)
LEGEND OF LUNALA HDV, f., bai, QUADRILLE DE TATHOU
LIBERTY DU PONANT, f., bai, CALYPSO DU PONANT

LOVACTUALLY D'ENOGAT, f., bai, CELEBRITY DE HUS
LOVE SONG PALMIRE, f., baitac, UNIDYLLLE DE MALAVAL
LS D'ELPEGERE, f., alezan, HEKLA D'ELPEGERE AA
LUTIG AR COAT, m., bai, TAIGA LOUVO (GB)

MONTE 2021 : Agréé, Mme DIANE FISSORE - 14340 CAMBREMER

4 juments saillies

CHACCOON BLUE (DE) (meckl), gris 2009 - VPZMV - GESTUT LEWITZ

par CHACCO BLUE (DE) (meckl) et CINDINA (oes) par CARTOON (old) et WIDINA (han) par DOMINO (han)
BSO +14 (0,46) Entré au haras en **2015 - 76** produits immatriculés (40 SF), 6 indicés en SO, 1 présenté en hunter

PRODUIT ÉTALON

CHACCO WHITE (DE), (han), 2017

MONTE 2020 : Étranger, LIEU D'ELEVAGE EN FRANCE - 99000 NON COMMUNIQUEE

70 juments saillies, 44 pleines, 3 vides, 23 résultats inconnus

LA FAYETTE BLD, m., alezan, REDJAH MOUCHE
LACHACCOON IXE, f., baicer, EXCELLIXE
LADIVA DE FETAN, f., gris, CELIA DE FETAN
LADY BLUE, f., bai, ANKARA CECE
LADY BLUE DES B, f., gris, STELLA LYGHT
LADY BLUE DES FORETS, f., baimel, DEBBIE DES FORETS

LADY GAGA GEM, f., bai, CRETA LS (MX)
LADYDI DE STARTUP, f., bai, HAPPE DE HUS
LADYGAGA DE KREISKER, f., alezan, DOURGA DE KREISKER
LAYERTHA DE JARSAY, f., bai, REDBUTERFLY DE JARSAY
LAGOON BLUE DE LOYE, m., baimel, PHILOMENE DE MELA

LAGOON BLUE D'EMM, f., gris, FAIR LADY D'EMM
LAGOON BLUE JAL, f., bai, SIRENE DE MAZIN
LAGOON DE KREISKER, m., gris, TEAM DE KREISKER
LAGOON D'IVIN, m., al brn, CAMELIAH HERO Z (BE)
LAUSANNE DU GAST, f., gris, ATHENA DU GAST
LEMAGNIFIQUE DU VERET, m., bai, UNE BRENDA DU VERET
LEO DES FORETS, m., bai, DYNAMITE DES FORETS
LET ME FLY CANTRAIE, m., gris, BUTTERFLY DE CANTRAIE
LIFE OF PLAISANCE, f., bai, IP STAR DE RUEIRE
LIPSTICK HAS, f., gris, JOLYGOLD DU NOE
LISTOIRE DU BIEF, f., gris, UTOPIE DU BIEF
LLOYD D'AM, m., bai, TARA D'ERMISSERIE
LOKI DE LAUME, m., al fon, UKRAINE DE LAUME

LOLLIPOP DE KREISKER, f., alezan, SHIREL DE KREISKER
LOLLIPOP EPDJ, f., gr fon, DECOUVERTE DE BLOYE
LOMEPAL DE KREISKER, m., alezan, SHIREL DE KREISKER
LORETO D'OZ, m., gris, BONBON (DE)
LOVEUR DE STARTUP, m., bai, FOLIE DE NANTUEL
LUCHA LS D'AUBIGNY, f., alezan, FOGATA LS (MX)
LUCRECE TAME, f., alezan, BORGHESE TAME
LUIGI DU RONDEAU, m., bai f., VITEHAUT DU RONDEAU
LUIGI DES JOANINS, m., bai, FLEUR DES JOANINS
LUMIO DE L OCEAN, m., bai, BAGDAD DE HUS
LUNATIC BY KINO, m., bai f., KINO D'AYRIFAGNE (BE)
LUPIN DU CORTY, m., aubere, VAHINA DE BEAUMONT
LUXUEUSE DU ROUET, f., alezan, SOUCHE DU ROUET

MONTE 2021 : Agréé, S.A.S. GROUPE FRANCE ELEVAGE - 14700 FALAISE (☎ +332.31.40.19.88)

138 juments saillies

MONTE 2022 : même lieu

Propriétaire : GESTUT LEWITZ - PAUL SCHOCKEMOLE PFERDEHALTUNG - GMBH MUNSTERLANDSTR 51 - 49439 MUHLEN - ALLEMAGNE

CHAGALL DE TOSCANE

bai 2012 ÉLEVÉ DANS LA MARNE - S.C.E.A. DU VIEUX NOYER
 par NORTON D'EOLE (sfa) et URSULA DE TOSCANE (sfb) par OPIUM DE TALMA (sfa) et QUARELA DE TOSCANE (sfb) par CORIANO (DE) (holst)
ISO 134 (18) **BSO** +21 (0,59) Entré au haras en **2017 - 13** produits immatriculés (13 SF)

PRODUIT NON PARU ANTÉRIEUREMENT

KOOLBOY D CHARMILLES, m., bai, 2020, TIEPMADIE

MONTE 2020 : Agréé, S.A.R.L. FRANCE ETALONS - 08250 GRANDPRE

11 juments saillies, 7 pleines, 4 résultats inconnus

L EXPRESS MEIL, m., bai, TANAI DE LA CARTE
LAMINA DU NEVEZ, f., bai, VICTOIRE GRAINVILLE
L'AS DE LA RIVIERA, m., bai, FELINDRA LA RIVIERA
LEIOS CHAMBRETTE, m., bai, FEE D'OREAL

LITTLE LAMBADA, f., bai, LAMBADA DE BRIAL
LOKI DE TROIS, m., bai, VASCONIE D'IEHASHARIA
LOLLIPOP OKKOMUT, f., bai, CUDDY OKKOMUT

MONTE 2021 : même lieu, 2 juments saillies

CHAMPION DU LYS

alezan 2012 ÉLEVÉ DANS LA MANCHE - M. GERARD RICHARD et Mme CHANTAL RICHARD
 par NERVOSO (sfa) et EREKA DU LYS (sfa) par LAEKEN (sfa) et KARENE DU LYS (sfa) par LARGNY (ps)
ISO 144 (18) **BSO** +15 (0,61) Entré au haras en **2018 - 4** produits immatriculés (4 SF)

MONTE 2020 : Agréé, M. GERARD RICHARD - 50420 DOMJEAN

3 juments saillies, 2 pleines, 1 résultat inconnu

LE CRACK DU LYS, m., alezan, URGANE DE LONGA

LITALIEN DU LYS, m., alezan, BOHEMIENNE DU LYS

MONTE 2021 : même lieu, 1 jument saillie

CHAMPION DU LYS

(sfa), alzmel 1990 ÉLEVÉ DANS LA MANCHE - M. GERARD RICHARD
 par LAEKEN (sfa) et KARENE DU LYS (sfa) par LARGNY (ps) et DARLING DU LYS (sfa) par UN REVE (sfa)
ESO Entré au haras en **2008 - 26** produits immatriculés (7 SF), 11 indicés en SO, 1 indicé en DR, 2 présentés en hunter

PRODUIT ÉTALON

SILVERSTONE (NL), (kwpn), 1999 **BSO** +1 (0,83)

MONTE 2020 : Agréé, S.A.S. GROUPE FRANCE ELEVAGE - 14700 FALAISE (☎ +332.31.40.19.88)

2 juments saillies, 2 pleines

LASCAR LOUVO, m., gris, SANTA LOUVO (GB)

LASKA LOUVO, f., gris, SARAH LOUVO

CHANKAR MAIL

bai 2012 ÉLEVÉ DANS L'ORNE - M. BERNARD PIERRE LE COURTOIS
 par QUIDAM DE REVEL (sfa) et TRAVIATA MAIL (sfa) par KANNAN (NL) (kwpn) et ELVIRA MAIL (sfa) par LAUDANUM (ps)
ISO 136 (21) **BSO** +16 (0,59) Entré au haras en **2016 - 13** produits immatriculés (12 SF)

MONTE 2020 : Agréé, M. BERNARD PIERRE LE COURTOIS - 61390 BRULLEMAIL (☎ +332.33.28.42.56)

4 juments saillies, 2 pleines, 2 résultats inconnus

LAKARA DLR, f., bai cl, GRENADE DELA ROCHETTE

LANKARA DLR, f., bai f., HIRMA DELA ROCHETTE

MONTE 2021 : même lieu, 1 jument saillie

CHECK IN (DE)

(old), bai 2003 ÉLEVÉ EN ALLEMAGNE - SOI numéro 180008003 - M. GILBERT BOECKMANN
 par CORDALME (DE) (old) et ILONKA (old) par LORD PEZI (old) et ILA (old) par ILE DE BOURBON (han)
ISO 120 (16) **BSO** +11 (0,62) Entré au haras en **2009 - 17** produits immatriculés (1 SF), 10 indicés en SO, 1 indicé en CC, 2 indicés en DR

MONTE 2020 : Étranger, LIEU D'ELEVAGE EN BELGIQUE - BELGIQUE

1 jument saillie, 1 pleine

L EST A TOI, f., bai, VIP GIRL EN PRIM

MONTE 2021 : Agréé, S.C.E.A. MEGRET GENEVIEVE - 14130 PONT L EVEQUE

5 juments saillies

CHEF ROUGE (DE)

(holst), bai 1997 ÉLEVÉ EN ALLEMAGNE - HV numéro 210210997 - M. CHRISTIAN THOROE
 par CASSINI I (DE) (holst) et FARAH XIV (se) par CARETINO (DE) (holst) et VERA I (se) par LORENZ (holst)
ISO 141 (05) **JSO** 6 **BSO** +8 (0,98) **BCC** +16 (0,72) **BDR** +5 (0,85) Entré au haras en **2003 - 478** produits immatriculés (314 SF), 347 indicés en SO, 56 indicés en CC, 57 indicés en DR, 3 présentés à l'attelage, 57 présentés en hunter

MEILLEURS PRODUITS INDICÉS

QUI VA LA DU TADJOURA, (sfa), m., 2004, **ISO** 141 (10) **JSO** 6
RAFALE D'HYVERNIERE, (sfa), f., 2005, **ISO** 158 (17)
ROKI DU QUENAY, (sfa), h., 2005, **ISO** 150 (18) **JSO** 6
SALTO DE SAM, (sfb), h., 2006, **ISO** 154 (16) **JSO** 5
SERINGAT, (sfb), h., 2006, **ISO** 180 (19)
STARTUP DE CHIVALET, h., 2006, **ISO** 145 (17) **JSO** 6

TINA DE LA FIEFFE, (sfa), f., 2007, **ICC** 161 (17) **JCC** 6
BART LA GARENNE, h., 2011, **ISO** 141 (21) **JSO** 4
BEMOL DES CHAMPS, m., 2011, **ISO** 143 (21)
CORNELIA NOK, f., 2012, **ISO** 143 (21)
CRISTAL/FONTAINE, m., 2012, **ICC** 162 (19)

PRODUITS ÉTALONS

QUI VA LA DU TADJOURA, (sfa), 2004, **ISO 141 (10) JSO 6 BSO +9 (0,61)**
ROYAL DE VILLIERS, (sfa), 2005
SOLEIL DE BONNEFOI, (sfb), 2006 - Castré en 2009
VASCO DE PEYRES, (cs), 2009, **ICC 102 (15)** - Castré en 2013
ASLAN DE BRIXEY, 2010
AZUR DE REDING, 2010, **ISO 107 (17)**

MONTE 2020 : Agréé, S.A.R.L. FRANCE ETALONS - 08250 GRANDPRE
 22 juments saillies, 10 pleines, 12 résultats inconnus

L'ARTISTE DE SAINT PE, m., bai, SCANDALE DU VERCOL
LAS DECOEUR DES ANGES, m., alezan, OSYRIS CHAMPEIX
LE CHEF MOUCHE SIJU, m., bai, BELIZE MOUCHE
LIGHT DU MAZET, m., alezan, OLGA DES VAUX

LINSOUCIANT DES ANGES, m., alezan, OPALE VERGOIGNAN
LOLLOPOPS DE VIGOU, f., al cui, OPALE DES SALINES
LOUSTIC DE PEYRE, m., alezan, TOSCANE DES VAUX
LOUVE D AGENAIS, f., bai, RIOLETTA DE BORDET

MONTE 2021 : même lieu, 4 juments saillies

CHER EPOUX, bai 2012 ÉLEVÉ DANS LA NIEVRE - Mme SYLVIE BOUCHANVILLE

par NETWORK (DE) (ps) et EPOUSE DU TAILLAN (sfa) par QYOU DE LONGVAUT (sfa) et OISELLE DU TAILLAN (sfa)
 par EBRAHIM GRIMEU (sfa)

ICC 137 (19) BCC +9 (0,40) Entré au haras en **2015 - 65** produits immatriculés (59 SF), 11 indicés en SO, 4 indicés en CC

PRODUIT ÉTALON

IRON MAN DE FAVRAY, 2018

PRODUIT NON PARU ANTÉRIEUREMENT

ITHAQUE DE LA DHUYS, m, bai f., 2018, ECUME DE LA DHUYS

MONTE 2020 : Agréé, CECNA - 89400 MIGENNES (☎ +333.86.92.36.50)
 19 juments saillies, 13 pleines, 6 résultats inconnus

LABRADOR MACALO, m., bai f., OMAHA VAUCOULMIN
LACRIMA CHRISTI, f., alezan, SAGRADA FAMILIA
LANNISTER MACALO, m., bai, TIP TOP MACALO
L'AFERO MONDAIN, m., noipan, UNE MONDAINE
LAWIZE MACALO, f., bai f., EAU DE VIE MACALO

LEMON DROP DU CHESNEY, m., bai f., CHEYENNE DE BELLEVUE
LEOPARD DU CASTEL, m., bai, DOLCEE DU CASTEL
LOVE DU BAS FOUR, m., noir, TARAMA D'ALLIER
L'UNE DE MIEL, f., bai, QUATRINA DU MONT
LYSISTRATA DE BRENNE, f., bai, O'VIVE DE BRENNE

MONTE 2021 : Agréé, E.A.R.L. DES ECURIES DE CHEVANNES - 58160 ST OUEN SUR LOIRE
 45 juments saillies

CHEYENNE DE TALMA, bai f. 2012 ÉLEVÉ DANS LES ARDENNES - Dr. Vét. MICHEL GUIOT

par KANNAN (NL) (kwpn) et THESSALIE DE TALMA (sfa) par QUAPRICE BOIMARGOT QUINCY (DE) (holst) et ETOILE DU CHATEAU (sfa)
 par LE TOT DE SEMILLY (sfa)

BSO +11 (0,51) Entré au haras en **2020 - 1** produit immatriculé (1 SF)

MONTE 2020 : Agréé, M. RENAUD FRESSANGE DUBOST - 71160 GILLY SUR LOIRE
 2 juments saillies, 1 pleine, 1 résultat inconnu

LAKOTA DU MONTCEAU, f., bai, NIOBE DE NANTUEL

MONTE 2021 : même lieu, 7 juments saillies

CHILLI WILLI (DE) (holst), bai 2008 - HV numéro 93350700 - ZG DIEDRICHSEN

par CASALL (DE) (holst) et CALETTA VIII (holst) par LORD (holst) et RASAR (holst) par COR DE LA BRYERE (sfa)
 Entré au haras en **2017 - 63** produits immatriculés (53 SF)

MONTE 2020 : Agréé, M. RICHARD LEVALLOIS - 50680 COUVAINS (☎ +332.33.05.31.44)
 10 juments saillies, 6 pleines, 2 vides, 2 résultats inconnus

LENNON AMOR, m., bai, ATHENA AMOR
LITCHIWILI DES GREVIS, m., bai, OLYMPE DE COQUERIE

LUCIUS DE ST LAURENT, m., bai, SARA D'ECUYERE

MONTE 2021 : même lieu, 9 juments saillies

CHROME D'IVRAIE (aa), bai 2012 ÉLEVÉ DANS LE CANTAL - M. STEPHANE CHALIER

par JARNAC (sfa) et LOA DE PETRA (aa) par TIGRIS (aa) et LLOUBA DE PETRA (aa) par IAGO C (aa)
ISO 155 (21) BSO +15 (0,59) Entré au haras en **2017 - 80** produits immatriculés (48 SF)

PRODUITS NON PARUS ANTÉRIEUREMENT

KARLA DE CHAMANT, f, bai, 2020, UP TO DATE DODVILLE
KORDOLA, f, bai, 2020, UNIVERS DES DANNES

KRISTALLO DES FLAGUES, m, alezan, 2020, FLOWER DES FLAGUES
KRYSTAL DU MESNILDOT, f, alezan, 2020, OLIDA DU MESNILDOT

MONTE 2020 : Agréé, M. FREDERIC LAVOINNE - 14400 GUERON
 22 juments saillies, 14 pleines, 8 résultats inconnus

LALOMA DE LA DOIRE, f., alezan, PALOMA D'YMONVILLE
LAST ONE DE LOJOU, f., bai, NOLWIN DE LOJOU
LESPER DE BRUNE, m., bai, ARTEMIS DE RIBOT
LINA DE GRANDRY, f., al fon, ELINA DE GRANDRY

LIRONE SA, m., bai, APOSTROPHE DE NATH
LITHIUM SAINT BLAIZE, m., alezan, GALICE DU FAYARD
LOOPING DE L IMPERIAL, m., bai, SORAYA DE GUERGUET

MONTE 2021 : Agréé, HARAS DES FLAGUES - 14400 GUERON
 10 juments saillies

MONTE 2022 : Agréé, M. FLORIAN ANGOT - 14490 LE TRONQUAY

Propriétaire : M. HERVE THOBOIS - 22 RUE DES PEIGNEUX - 71600 ST YAN (☎ +339.23.34.32.97)

CIAO DU THOT, gris 2012 ÉLEVÉ DANS LA MANCHE - M. JEAN-FRANCOIS NOEL

par ENSOR VAN DE HEFFINCK (BE) (bwp) et OLYMPE DU THOT (sfa) par QUICK STAR (sfa) et QUISLY DU THOT (sfa) par COUNT IVOR (US) (ps)
ISO 133 (17) BSO +19 (0,64) Entré au haras en **2016 - 39** produits immatriculés (36 SF), 5 indicés en SO, 1 indicé en CC

PRODUIT NON PARU ANTÉRIEUREMENT

KIAO DE MELIBEL, m, bai, 2020, MAMERANDE

MONTE 2020 : Agréé, S.C.E.A. ELEVAGE DU THOT - 50760 REVILLE
 2 juments saillies, 1 pleine, 1 résultat inconnu

LIBERTE BELMANIERE, f., gris, CAPUCINE BELMANIERE

CICAVE DU TALUS, bai 2012 ÉLEVÉ DANS LA MANCHE - M. JACQUES LE BOEDIC

par UNTOUCHABLE M (NL) (kwpn) et NEIKA DU TALUS (sfa) par VOLTAIRE (DE) (han) et IDOLE DU TALUS (sfa) par NARCOS II (sfa)
ISO 155 (21) BSO +23 (0,68) Entré au haras en **2016 - 201** produits immatriculés (193 SF), 10 indicés en SO

PRODUIT ÉTALON**HENDRICK DES FORETS**, 2017, **ISO** 115 (21) **BSO** +16 (0,47)**PRODUITS NON PARUS ANTÉRIEUREMENT****KALYPSO DE LA VALLEE**, m, bai, 2020, URANIE DREAM**KOQUIN D'OREAL**, m, bai, 2020, NEOLYMPE DU PONTREAU**MONTE 2020** : Agréé, S.A.S. GROUPE FRANCE ELEVEGE - 14700 FALAISE (☎ +332.31.40.19.88)

91 juments saillies, 59 pleines, 3 vides, 29 résultats inconnus

LA DIVA DU SALLERON, f., bai cl, KARAMBA VAN PAEMEL (BE)
LA FREE VOLE, f., bai, SIENNELA BOIS MARGOT
LABEL DE VESQUERIE, m., bai, HIROISE DE VESQUERIE
LABELLE DES MORLOTS, f., bai, SYBELLE DES MORLOTS
LADY GAGA MC, f., alezan, DAY DREAM MC
LADY SEA LCA, f., bai, SEA GLORY
LAMIRAL DE MIAGE, m., bai, VENI VICI BLONDEL
LAQUEE D'AIREL, f., bai, AMETHYSTE D'AIREL
LARGO D'OZ, m., alezan, QASHIRA (DE)
LARNACOEUR DE VOMORIN, m., bai, HAPPY DE KERSUS
LAS VEGAS DE BRESME, m., bai, TENNESSEE DE BRESME
L'DANCE ECG, f., bai, DONA DANCE
LEEBOY DU LASUR, m., al fon, TIJUANA DU PARC
LEELOU DE JAURAND, f., bai cl, UNE ETOILE DE JAURAND
LEGEND DE TASKALIA, h., bai, TASKA DE PEPINAVAST
LEGENDE DU TERTRE, f., bai, ATENTA (NL)
L'ELIXIR DE POM', m., bai, POLLE ENVIE DE POM'
LEMON SHOT DU LYS, m., bai, ALINA (DE)
LENNON DE MARIGNY, m., bai, SANDY DE MARIGNY
LEPRINCE DU BOCHARD, m., alezan, GRAZIELA DU BOCHARD
LETOILE, f., bai, QUATRE ETOILE KERVEC
LETS GO DU BIDOU, m., bai, ESATYS DU BIDOU
LETS JUMP DE LA BASSE, m., alezan, VITA DE BETTEGNEY
LET'S PLAY RMD, f., bai, SALSA D'YVILLE
LEUPHORIE DE SEZILLES, f., bai, ULIXANE DU BREAU
LEWIS DE MALVOISINE, m., alezan, QUALMINE DU CHALLOIS

LEXINGTON DES FLAGUES, m., bai, GAIA DES FLAGUES
L'IMBATABLE LOVE, m., alezan, GOLDIKOVA LOVE
LINDIENE DU GRAND PRE, f., baipie, DRAGIBUS MORINDA
LITTLE BIRD, f., bai cl, DESPINA C'SG (NL)
LITTLE STARS, m., bai f, ALL STAR DES OCHES (LU)
LIVERLY LONGRAIS, m., bai, CHANEL LONGRAIS
LOMENOR, m., alezan, POMONE DES HAYETTES
LONGWANG MONT OGER, m., bai, VELETA NORMANDE
LOUARN DE TROHOET, m., bai, NIKITA D'AMAURY
LOULOU DES FLAGUES, m., bai, FOR LOVE DES FLAGUES
LOUPIAC DE CONDE, m., alezan, VOSNEROMANEE DE CONDE
LOVELY DU BARSAC, f., bai, VIVERLY DU BARSAC
L'OVNI, m., bai, RALISCA
LOXCELL D'EVERPHY, m., alezan, EXCELL SUNHEUP
LUCCIA DU MAZES, f., bai, ATHENA DU MAZES
LUCKY STAR EDR, f., bai, SOUVIENTO PALUELLE
LUNE D'OR DE DIAM, f., bai, FORMULEFLORALE BRENUS
LUPIN DE LA CHEZINE, m., bai f., NARITA
LUPIN DU FRESCHE, m., bai, QUEOPS DU FRESCHE
LUSSAC DU THOT, m., bai, VAHINE DU THOT
LUTAIRE DE MAUCOURT, m., gris, GYPSSIE DE MAUCOURT
LUTECE D'AUSTRAL, f., alezan, MAGALI DE BREKKA
LUTECE DE MAUCOURT, m., alezan, TOSKA DE MAUCOURT
LUTIN D'EVERPHY, m., bai, FACETIE DE LA FAVRE
L'VAIMHE STOCKSOPTIONS, f., alezan, GEORGE SAND BOUCQUINE

MONTE 2021 : même lieu, 74 juments saillies**CICERO Z (BE)** (z), gris 2000 ÉLEVÉ EN BELGIQUE - SBZ numéro 568000 - M. RONNY BORLOO

par CARTHAGO (DE) (holst) et RENDEZ VOUS VAN PAEMEL (bwp) par OPTIEBEURS RANDEL Z (DE) (han) et GRANIE (bwp) par GRAPHIT (han)
BSO +22 (0,95) Entré au haras en **2007 - 387** produits immatriculés (17 SF), 195 indicés en SO, 6 indicés en CC, 5 indicés en DR,
 19 présentés en hunter

MEILLEURS PRODUITS INDICÉS

CHIVAS VAN PAEMEL Z (BE), (z), h., 2004, **ISO** 140 (12)
CISKA VAN PAEMEL Z (BE), (z), f., 2004, **ISO** 156 (17)
FARINELLI VAN PAEMEL (BE), (bwp), h., 2005, **ISO** 141 (15)
GUCCI OF ROSES (BE), (bwp), f., 2006, **ISO** 141 (17)
BALISTO DU MAILLET (BE), (sbs), h., 2007, **ISO** 153 (13) **JSO** 6
CORNUS (NL), (kwpn), h., 2007, **ISO** 140 (16)
CASUAL Z (NL), (z), f., 2009, **ISO** 147 (19)

CIESTO VD VOGELZANG Z (BE), (z), h., 2009, **ISO** 149 (20)
JACKPOT (BE), (bwp), h., 2009, **ISO** 157 (19)
JESSI D'HAVERLANDE (BE), (bwp), f., 2009, **ISO** 151 (20)
JEWEL DE KWAKENBEEK (BE), (bwp), h., 2009, **ISO** 169 (19) **JSO** 6
VITALIA D'ASH, f., 2009, **ISO** 145 (16)
KALISTA VD VOORDE (BE), (bwp), f., 2010, **ISO** 140 (16)
CISSRO VAN BIRTHE Z (BE), (z), h., 2011, **ISO** 151 (21) **JSO** 6

PRODUIT ÉTALON

GIBSON (BE), (bwp), 2006, **ISO** 121 (14) **BSO** +10 (0,58), **ICC** 117 (10) **JCC** 5
J VENI VICI KERSIDAL (BE), (bwp), 2009, **ISO** 104 (19)
GOLDENEYE GEM, 2016, **ISO** 124 (21) **BSO** +18 (0,53)
HOTSHOT CDL, 2017

PRODUIT NON PARU ANTÉRIEUREMENT**ICARE DE ST SIMEON**, m, gris, 2018, OBI DE LA LOUVIERE**MONTE 2020** : Agréé, M. E.U.R.L. ZANGERSHEIDE FRANCE - 14100 LISIEUX

23 juments saillies, 19 pleines, 4 résultats inconnus

LATIKA D'ELIXIR, f., alezan, PRIYANKA DU REZIDAL (BE)**L'EXTASE DE LA VOIRE**, m., alezan, NECKLACE PEARL**MONTE 2021** : même lieu, 14 juments saillies**CLAPTON (DE)** (holst), bai 1999 ÉLEVÉ EN ALLEMAGNE - HV numéro 210129899 - M. SCHMIDT HARTWIG

par CARETINO (DE) (holst) et THYRA (holst) par LANDGRAF I (DE) (holst) et ODETTA (holst) par RONALD (holst)
ISO 139 (14) **BSO** +11 (0,67) Entré au haras en **2013 - 73** produits immatriculés (58 SF), 8 indicés en SO

PRODUIT NON PARU ANTÉRIEUREMENT**HOLD UP DU FORT**, m, bai, 2017, ROMANCE KALONE**MONTE 2020** : Agréé, M. FRANCOIS ROEMER - 61340 PERCHE EN NOCE

31 juments saillies, 16 pleines, 3 vides, 12 résultats inconnus

LANCELOT DE BALLIERE, m., bai, UNITE DES ROIS
LAPACHE DE KYRNOS, m., bai, UNDIENNE DE BRENNE
LAUDE DU TERROIR, f., bai, THAIS DU TERROIR
LOKI DL, m., bai, PEPITA DU PLESSIS
LOLLY POP BAGEOLLIERE, f., bai, ELYSEE DE HUS
LUBIN DU TERROIR, m., bai, DORINE DU TERROIR

LUCIANO CONTRIE, m., bai, VIOLETTE DU TERROIR
LUCIFFER, m., bai, SOLEDAD
LUCRECE D'AUTHOU, f., bai, CELIMENE D'AUTHOU
LULU BERLU DES ORAIS, f., bai, BEAUTY GIRL DU PARK
LUNE DU FIEFFE, f., bai, LUCIOLE VERTE

MONTE 2021 : même lieu, 48 juments saillies**CLARCK DE COURCEL**, noir 2012 ÉLEVÉ DANS L'AUBE - Mme MARIANNE SABATIER

par DIAMANT DE SEMILLY (sfa) et KOLEA DU CHATEAU (sfa) par ALLEGRETO (sfa) et SOPHIE DU CHATEAU (sfa) par GALOUBET A (sfa)
ISO 138 (18) **BSO** +24 (0,68) Entré au haras en **2016 - 18** produits immatriculés (18 SF), 6 indicés en SO

MONTE 2020 : Agréé, Mme MARIANNE SABATIER - 10120 ST GERMAIN (☎ +333.25.75.68.12)

2 juments saillies, 2 pleines

LOUXOR DU POMMERAY, m., bai f., ESPACE DU POMMERAY**CLARENCE (DE)** (holst), noipan 2003 ÉLEVÉ EN ALLEMAGNE - HV numéro 185603 - M. WILFRIED THOMANN

par CARANO (DE) (holst) et KIRA XVII (holst) par LAVALL I (holst) et MALTIA (holst) par RAIMOND (holst)

BSO +7 (0,81) Entré au haras en **2006 - 58** produits immatriculés (38 SF), 34 indicés en SO, 3 indicés en CC, 6 indicés en DR, 6 présentés en hunter

MEILLEUR PRODUIT INDICÉ**DAMILLUS DE JICKY**, h., 2013, **ISO** 144 (19)

PRODUIT ÉTALON

VALINA DE CHALENDRAY, (oc), 2009 - Castré en 2011

MONTE 2020 : Agréé, Mme CLAIRE BRESSON - 91480 VARENNES JARCY (☎ +331.69.00.21.35)
2 juments saillies, 2 pleines**LEGEND DU PLANTEY**, m., baicer, ELOA DE LA VALLEE**MONTE 2021** : même lieu, 5 juments saillies**CLARIMO (DE)** (holst), gris 2003 ÉLEVÉ EN ALLEMAGNE - HV numéro 278903 - M. JOHANN HERMANN CLAUSSEN

par CLEARWAY (DE) (holst) et WISMA (holst) par CALETTO II (DE) (holst) et PRISMA (holst) par MAHMUD (DE) (holst)

BSO +18 (0,83) Entré au haras en **2009 - 206** produits immatriculés (76 SF), 42 indicés en SO, 5 indicés en CC, 2 indicés en DR, 5 présentés en hunter**MEILLEURS PRODUITS INDICÉS****TAITTINGER DE ALTUBE (DE)**, (holst), h., 2007, **ISO** 142 (15) **JSO** 6**COCO ROCHA (DE)**, (holst), f., 2009, **ISO** 140 (19)**COOL MISTER (NL)**, (nrps), h., 2012, **ISO** 140 (21)**PRODUITS ÉTALONS****CLARISSIMO Z (DE)**, (holst), 2008**CRUNCH (DE)**, (holst), 2008 **BSO** +10 (0,45)**PRODUITS NON PARUS ANTÉRIEUREMENT****KALI DE TALMA**, f, bai, 2020, RIVIERA DE TALMA**KAMARINO DE FUSSIGNY**, m, bai cl, 2020, GAFFELIERE CECE**KLARIMO DES FORETS**, m, gris, 2020, ACTIMA DES FORETS**MONTE 2020** : Agréé, HOLSTEINER VERBAND HENGSTHALTUNGS GMBH - 25336 ELMISHORN - ALLEMAGNE

38 juments saillies, 27 pleines, 2 vides, 9 résultats inconnus

LACRIMA DU MESNIL, f., bai, OREADE DE PREUILLY**LACRIMO DU JOLY**, m., alezan, GALAXIE DU JOLY**LADIVA DES FORETS**, f., bai, GUERNICA DES FORETS**LANKARA DES HAYES**, f., bai, FOLLE ENVIE DE CRAZY**LARIMO DE LA LOVE**, m., gr fon, HAPPINESS DE LA LOVE**L'ARTISTE D'AUBIGNY**, m., bai, SUPER LULU D'AUBIGNY**LASLO HV**, m., gris, GIRANDOLLE DU MESNIL**LAYANA DE LA LOVE**, f., alezan, BOLE DE LA LOVE**LED ZEP DU PONANT**, m., bai f., URYA AR PARK**LEMON DE TALMA**, m., alezan, ESQUISSE DE TALMA**LIBELLULE DES FORETS**, f., bai, GUERNICA DES FORETS**LIFESTYLE LIBERTE**, m., alezan, FLICKA DU LOZON**LILIBETH NEUFMANOIR**, f., alezan, HOLLISTER NEUFMANOIR**LISBONNE DE ST CLAIR**, f., bai cl, ITALIA DE CHAMPLIQUE**LISSANDRE DLA CORNIER**, f., alezan, TOSCANE DE LAUNAY**LIVINGSTONES**, f., alezan, CADANCE JUNIOR**LOHEKLAIRE UNE PRINCE**, f., alzel, GEAIKLAIRE UNE PRINCE**LOLLOPOP DU HERRIN**, f., bai f., GIVE ME ONE REASON DK**MONTE 2021** : même lieu, 32 juments saillies**COCHISE D'ADRIERS**, alezan 2012 ÉLEVÉ EN HAUTE-VIENNE - M. HENRY BRUGIER

par PRESIDENT (NL) (kwpn) et FRIT DES TEMPLIERS (sfa) par QUIDAM DE REVEL (sfa) et OZONE NORMANDE (sfa) par ECUYER I (sfa)

ISO 123 (17) **BSO** +9 (0,61) Entré au haras en **2018 - 10** produits immatriculés (9 SF)**MONTE 2020** : Agréé, M. HENRY BRUGIER - 87210 LE DORAT

2 juments saillies, 1 pleine, 1 vide

LODELISA D'ADRIERS, f., bai, TEQUILA D'ADRIERS**COCKTAIL DE TALMA**, alezan 2012 ÉLEVÉ DANS LES ARDENNES - Dr. Vét. MICHEL GUIOT

par BALOUBET DU ROUET (sfa) et REGGAE DE TALMA (sfa) par CENTO (DE) (holst) et NEW EVE DU MOULIN (sfa) par QUIDAM DE REVEL (sfa)

ISO 157 (21) **BSO** +26 (0,62) Entré au haras en **2017 - 37** produits immatriculés (30 SF)**PRODUIT NON PARU ANTÉRIEUREMENT****KISSME FLORENTINES**, m, alezan, 2020, ENTRE DEUX D'ARGONNE**MONTE 2020** : Agréé, S.A.R.L. FRANCE ETALONS - 08250 GRANDPRE

43 juments saillies, 23 pleines, 1 vide, 19 résultats inconnus

LADY STAR LA FONTAINE, f., alezan, RHAPSODIE DE LA VAURE**LAKELAND DE CHRISTOL**, f., bai, HASTINGS DE CHRISTOL**LANCELOT DU RANCH**, m., alezan, OPALE DU RANCH**LEMON DU DAME**, m., alezan, NOSCA DU DAME**LEMONGIN DE LEPINETTE**, m., alezan, SERENA MORINDA**LEMMON HINE BY LULU**, f., alezan, PALUDINE DU TIYI**L'ETOILE DU BOULAT**, f., al fon, BYALINE DU BOULAT**LHAYA D EL STAR**, f., bai, EVASION DE POUPETIERE**LILLY WOOD D'ISLA**, f., alezan, SCALA DE TUS**LINCOLN DE LA ROCHE**, m., bai cl, SAIDA DU FERRON**LIQGA SAINTGERMAIN PH**, f., alezan, RIOGA DE LA SAUDRAIS**LIPSTICK SUBILEAU**, f., alezan, POLKA D'EPINETTE**LISTOIR DU FORT**, f., gris, OBIANCA D'AMAURY**LITTLE W DU FOURNEAU**, f., alezan, QUETTA DU FOURNEAU**LORENZO DE FONTENAY**, m., al fon, POESIE DE FONTENAY**LOUISON DE MICHKA**, m., alezan, UHLANE DE MICHKA**LOVE ME D'EXQUINOXE**, m., alezan, UPFLO DE SAULNOIS**LUCATI DE LA LOSSE**, m., alezan, RIMELLE DE LA MASSE**MONTE 2021** : même lieu, 20 juments saillies**COLESTUS (DE)** (westf), gris 2006 - WESTF numéro 411223906 - M. HARTWIG RELLENSMANN

par WINDOWS VH COSTERSVELD (BE) (bwp) et SPICE GIRL R (han) par STAKKATO (DE) (han) et PEPITA (westf) par PILOT (westf)

BSO +15 (0,51) Entré au haras en **2014 - 35** produits immatriculés (13 SF), 7 indicés en SO**PRODUITS ÉTALONS****FAN DE BACON**, 2015, **ISO** 136 (21) **BSO** +22 (0,50)**COGNAC ST GERMAIN Z**, (z), 2017**MONTE 2020** : Agréé, Dr. Vét. FREDERIC NEYRAT - 01960 SERVAS (☎ +334.37.62.30.85)

22 juments saillies, 14 pleines, 1 vide, 7 résultats inconnus

LABELOBOIS D'AUSSEPAN, f., bai, AKANA DE LA LOGE**L'ARTISTE DE BACON**, m., alezan, SECRETLOV DE PLEVILLE**LATINUS DE VAINS**, m., gris, DESTINEE DE VAINS**LE PRINCE DES MENEUX**, m., al bru, NUIT DES QUARTS**LEADER DU SORNIN**, m., alezan, LATINA A (DE)**LIPSTICK DE LA BESACE**, f., baimel, UTRECHT DE LA BESACE**LORNELIUS BEL**, m., bai, CORNELA BEL**LOVING STAR**, m., bai, EVER STAR KERVEC**LUDWIG VAN B DE RYES**, m., bai, BONY DE LA CENSE**LUNA DU MAKI**, f., alezan, DOLCE DES HATES**LUNIQUE BOISY**, f., alezan, PELUCHE DU FAUBOURG**MONTE 2021** : même lieu, 18 juments saillies**COLLECTOR SOLIA**, bai 2012 ÉLEVÉ DANS L'OISE - M. MICHEL FINQUEL

par KANNAN (NL) (kwpn) et MISTRIA DES DAMES (BE) (sfa) par BALOUBET DU ROUET (sfa) et IVOIRE DU ROC (sfa) par HURLEVENT (sfa)

ISO 142 (19) **BSO** +22 (0,60) Entré au haras en **2018 - 31** produits immatriculés (29 SF)**MONTE 2020** : Agréé, S.N.C. HARAS DE VILLERS - 60600 ERQUERY (☎ +333.44.78.32.22)

13 juments saillies, 11 pleines, 2 résultats inconnus

LA SI JOLIE VILLERS, f., bai, SI JOLIE VILLERS**LADORELINE VILLERS**, f., bai, ADER LINE**L'AERIENNE VILLERS**, f., bai, LA FILLE DE L'AIR**LANNABELLA D'ELME**, f., bai, ANNABELLA DE REGEN**LEGNADAIRE VILLERS**, m., alezan, PLUSJELEME**LIKE ME BERTAUCOURT**, f., bai, ROXANE DE RUMILLY**LIMETTE DIMAVI**, f., bai, PISTACHE DIMAVI**LINKINPARK DIMAVI**, m., alezan, NEPTUNE TREZY**LIQUOREUSE VILLERS**, f., alezan, BENEDICTINE VILLERS**LITTLE MINT DIMAVI**, f., bai, PEPPERMINT DIMAVI

MONTE 2021 : même lieu, 6 juments saillies

MONTE 2022 : même lieu

Propriétaire : S.N.C. HARAS DE VILLERS - RUE LOUIS PASTEUR - 60600 ERQUERY (☎ +333.44.78.32.22)

COLMAN (DE) (holst), gris 1996 ÉLEVÉ EN ALLEMAGNE - HV numéro 210176396 - M. KLAUS MEYN

par CARTHAGO (DE) (holst) et ROSENQUARZ (holst) par LORD (holst) et FAUKASIEN (holst) par MARLON (GB) (ps)

BSO +13 (0,83) Entré au haras en **2011 - 87** produits immatriculés (7 SF), 35 indicés en SO, 1 indicé en CC, 2 indicés en DR, 3 présentés en hunter

MEILLEUR PRODUIT INDICÉ

COULTHARD (DE), (holst), h., 2003, **ISO** 143 (16)

PRODUITS ÉTALONS

DUBAI (DE), (holst), 2003

CONTAGIO Z (DE), (holst), 2004

CONVALL (DE), (holst), 2007

PRODUITS NON PARUS ANTERIEUREMENT

JOFIEL DES FORETS, m., alezan, 2019, ACTIMA DES FORETS

KESEDA DE COURCEL, f., gris, 2020, RESEDA DU JOUR

KIMANIE DE COURCEL, f., bai f., 2020, HYGIE DE COURCEL

KOLMAN DES FORETS, m., alezan, 2020, ECLIPSE DES FORETS

COLORE (DE) (holst), bai 2002 - HV numéro 58802 - WITT PFERDEZUCHT GBR

par CONTENDER (DE) (holst) et HERA XIX (holst) par LORD (holst) et ARTANE (holst) par ROMINO (holst)

BSO +10 (0,40) Entré au haras en **2014 - 62** produits immatriculés (51 SF), 3 indicés en SO

PRODUIT ÉTALON

GOOD COLORE DU GERY, 2016

MONTE 2020 : Agréé, E.A.R.L. GAUFFRETEAU DENIS HARAS DU GERY - 79250 NUEL LES AUBIERS (☎ +335.49.65.59.49)

96 juments saillies, 58 pleines, 1 vide, 37 résultats inconnus

LABEL ROUGE D'HYDS, m., al brn, TEBELLE D'AUDES

LACOLORA DU GERY, f., bai, QUINTERA (DE)

LACRIMO DU MYR, m., alezan, REBELLE DE LA CHAISE

L'ACTRICE DU GERY, f., bai, ACTRICE GERY

LADY COLORE DU GERY, f., bai, AISY DU GERY

LADY LOVE KOADIG, f., bai, SWEET LOVE DU MAINE

LAGERTHA DEL SPEN, f., al fon, PRUNELLE DE LOMBUT

LAHILA DU VALMON, f., bai, TONIQUE DES BIGNONS

LAKLASS KOADIG, f., bai, ASTUCE KOADIG

LANDZA DE LA MAZURE, m., alezan, ATHINA DES GENETS

LAPI BEAU TUILERIE, m., alezan, AFRICA DES TREIZES

LARGO DE LA BUIE, m., bai, URGANDE DU LUC

LARK ANGEL DE LYMA, m., alezan, QRYSTAL DE ST VENANT

LASCO DU ROC, m., alezan, CLASSICA DU ROC

LASTRALE CHATELIERS, f., bai, OCEANIE DU BLANC

LASZLO DES EGLANTINES, m., bai, TAMAGUSHI

LATINO BARBOTIERE, m., bai, TEVA BARBOTIERE

LAUFENBURG KLZ, m., bai, BALTIQUE D'ELTE

LAZULI DE SAULT, f., bai, BAHLA DE MANCY

L'EDEN DU BEUVRON, f., alezan, RIALTA

LEGRINA DU MYR, f., bai, COXIE GEM

LEIKA D'INES, f., bai, MASSILIA D'INES

LEMON FIRST, m., alezan, BAB'BE FIRST NATDEA

LEONIDAS MANCIAIS, m., bai, TIFENE MANCIAISE

L'ESPRIT D'ORIENT, m., bai, THAILANDE D'ARTEMIS

LET'S IMAGINE COLORS, f., alzmel, T'IMAGINE DE CIRCEE

LEVOILA D'AG, m., bai, SALSA D'AG

LEXUS HTE, m., alezan, TITUSCH FRAUHAUS

LIANE DES TOUCHES, f., alezan, NIVE DES TOUCHES

LIBERTY CAP KOADIG, f., alezan, CAPRICE KOADIG

LIBERTY DU ROUET, f., alezan, BABY DU ROUET

LIGHTCOLOR DE POILLE, m., alezan, TATHOE DE LA POMME

LILLO D'AME, m., al brn, TENDRESSE KALONE

LILY DU ROUET, f., bai, COQUETTE DU ROUET

LIVERPOOL DU GERY, f., bai, CHELSEA GERY

LOOK AT ME EDB, m., bai, ULTIME VENDEENNE

LOOPING POLKA, m., bai, QUINOA POLKA

LORD DLR, m., alezan, MIRABELLE MAIL

LOREFLY DU CHENE FIN, f., bai cl, URANEFLY

LOUISEATTAC DU PINIER, f., alezan, HARPE DU ROZEL

LOUISIANE DU VALMON, f., al brn, AWA GERY

LOUSTIC POLKA, m., bai, BAGHERA POLKA

LOUTCHIA ROC O CERF, f., bai, AGATHE DE FOUGNARD

LOVELY LITTLE PRINCE, m., bai, TIKA D'EOUL

LUCIANO DUPRE, m., bai, OPATJIA DE STE HERMELLE (BE)

LUNA DE LA BUIE, f., alezan, ENERGY D'ALK

LUTECE THIBAUDIERE, f., alezan, PERLE D'HERBIERS

MONTE 2021 : même lieu, 107 juments saillies

COMME IL FAUT (DE) (westf), bai 2005 ÉLEVÉ EN ALLEMAGNE - WESTF numéro 411627205 - M. LUDGER BEERBAUM

par WINDOWS VH COSTERSVELD (BE) (bwp) et RATINA Z (han) par RAMIRO (DE) (holst) et ARGENTINA (han) par ALME (sfa)

BSO +27 (0,81) Entré au haras en **2012 - 144** produits immatriculés (66 SF), 38 indicés en SO, 1 présenté en hunter

MEILLEURS PRODUITS INDICÉS

CLASSIC ADDICTION (DE), (old), f., 2010, **ISO** 146 (19)

COME ON JUMPER (DE), (westf), h., 2010, **ISO** 154 (19)

FUHRER DE MAUGRE, h., 2015, **ISO** 140 (21)

PRODUITS ÉTALONS

COMILFO PLUS Z (DE), (westf), 2009 **BSO** +24 (0,57)

FAUT IL DES 7 VALLONS (BE), (sbs), 2011

CONNER VON TOCKHAUSEN (DE), (westf), 2013

COMME LE PERE (DE), (rhd), 2014

COMTHAGO VDL (DE), (holst), 2014

CORNET'S FIRE Z (DE), (westf), 2014

CACHEMIRE BOLCHET (DE), (han), 2015, **ISO** 118 (20) **BSO** +13 (0,51)

CRACK D'AIGUILLY Z, (z), 2015, **ISO** 125 (21) **BSO** +25 (0,53)

FUHRER DE MAUGRE, 2015, **ISO** 140 (21) **BSO** +26 (0,54) - Castré en 2020

KOMME CASALL (DE), (kwpn), 2015

PARFAIT VAN HET SCHAECK (BE), (bwp), 2015

PEGASE VAN T RUYTSHOF (BE), (bwp), 2015

CHARAKTERVOLL (DE), (holst), 2017

HITOT DE RIVERLAND, 2017 **BSO** +16 (0,47)

MONTE 2020 : Étranger, LIEU D'ELEVAGE EN HOLLANDE - PAYS-BAS

42 juments saillies, 28 pleines, 5 vides, 9 résultats inconnus

LATINO GOS, m., bai f., UNBELIEVABLE TOUCH JT Z (BE)

LE CASH AND GO D'LCN, m., bai, KARLANTA VAN DEN BOSRAND

(BE)

LECOEUR WOW, m., bai f., ALLEGRIA VAN SCHUTTERSOF (BE)

LETOILE DLH, f., bai, EGERIE DES PLAINS

LETOILE FLO, f., bai f., BUGATTI DU PLESSIS

LEXUS DU MURGER, m., bai, CAUXINEL DU MURGER

LILI DE LA POMME, f., al fon, NAIS DE LA POMME

LIMEROCK OPTIMUM, m., bai, CALGOT VERDI (IE)

LITTLE STAR D'LCN, f., alezan, AUBADE DE LINE

LIXI DU MURGER, f., bai, CAUXINEL DU MURGER

LODBROK DE LA TOUR, m., bai, HAPPY GIRL DE LA TOUR

LOIDIE BLUE D'OSLO, f., bai, IRON GIRL DES LYS

LONDON DU HERRIN, m., bai, FUN DE KEZEG

LOOPING DES FLAGUES, m., bai, ANAIS DE LA POMME

LORD POTTER LA TOUR, m., bai, HAPPY GIRL DE LA TOUR

LORD ROSE BOUZIGUES, m., baimel, BOBALOU ROSE Z (NL)

LORD SL, m., bai, DREAM DE BEAUFOR

LORIFLAMME DE RYES, m., bai, OKLAHOMA DE RIVERLAND

LORRA DU PRIEURE, f., bai, FORRADINA

LOUPIAC D ECAMES, f., bai, UNIE DU CHATEAU

LOVELY TUILIERE, f., al cui, ONDE CHAMPEIX

LOVER BOY VILLERS, m., bai, GEMME VILLERS

MONTE 2021 : Agréé, Dr. Vét. FREDERIC NEYRAT - 01960 SERVAS (☎ +334.37.62.30.85)

53 juments saillies

CON AIR (DE) (holst), bai 1997 ÉLEVÉ EN ALLEMAGNE - HV numéro 210133897 - M. CHR. ERNST

par CONTENDER (DE) (holst) et FAIR LADY IX (holst) par CAROLUS (DE) (holst) et BONNI (holst) par LANDGRAF I (DE) (holst)

BSO +17 (0,97) **BCC** +26 (0,54) **BDR** +5 (0,45) Entré au haras en **2007 - 444** produits immatriculés (316 SF), 283 indicés en SO, 19 indicés en CC, 6 indicés en DR, 16 présentés en hunter

MEILLEURS PRODUITS INDICÉS

BOHEME LERCHENBERG, f., 2011, **ISO** 143 (18)
CAMERONE DU TERTRE, f., 2012, **ISO** 140 (18)
EFFEL DE HUS, m., 2014, **ISO** 153 (20)

EPIC, m., 2014, **ISO** 142 (21)
ESPOIR DE VILLARET, h., 2014, **ISO** 140 (20)
FALOUCCHA, f., 2015, **ISO** 143 (21)

PRODUITS ÉTALONS

CONRAD (DE), (holst), 2005, **ISO** 139 (10) **JSO** 6 **BSO** +24 (0,96) **BCC** +31 (0,41) **BDR** +3 (0,49)
CHURCHILL DE HUS (DE), (holst), 2007, **ISO** 129 (12) **JSO** 5 **BSO** +10 (0,68)
CHANCE DE HUS, 2012, **ISO** 123 (17) **BSO** +11 (0,66)
EDOUARD DU RERE, 2014 **BSO** +2 (0,51) - Castré en 2018
EFFEL DE HUS, 2014, **ISO** 153 (20) **BSO** +23 (0,60) - Calvados - S.A.S. GROUPE FRANCE ELEVAGE (T +3.31.40.19.88)
EIR CONDOR DE ROZ FAO, 2014, **ISO** 128 (20) **BSO** +13 (0,58)
FATAL DU TAILLIS, 2015
FIDES DU MAS GARNIER, 2015, **ISO** 107 (21) **BSO** +17 (0,48)
FIRST ONE DE VEL, 2015 **BSO** +6 (0,49) - Castré en 2018
FRISTYL DLA PISTOLE, 2015
CRACK BEL Z, (z), 2016, **ISO** 111 (20) **BSO** +9 (0,49)

MONTE 2020 : Agréé, Dr. Vét. FREDERIC NEYRAT - 01960 SERVAS (T +334.37.62.30.85)
 3 juments saillies, 1 pleine, 2 résultats inconnus

LA DAME DU LAC, f., bai, QALINE DE VIZY

MONTE 2021 : même lieu, 6 juments saillies

CONNOR (DE) (holst), noipan 2006 ÉLEVÉ EN ALLEMAGNE - HV numéro 100306 - M. EDUARD STRUVE

par CASALL (DE) (holst) et KORRADA S (holst) par COR DE LA BRYERE (sfa) et SOLEIL (holst) par CAPITOL I (DE) (holst)
ISO 148 (16) **BSO** +23 (0,76) Entré au haras en **2012 - 124** produits immatriculés (62 SF), 21 indicés en SO, 1 indicé en DR, 1 présenté en hunter

MEILLEUR PRODUIT INDICÉ

CONFETTI (DE), (holst), f., 2011, **ISO** 149 (21)

PRODUITS ÉTALONS

CARLEYLE (DE), (holst), 2011
CHUBAKKO (DE), (holst), 2012
HOLLYWOOD GAY, 2017

MONTE 2020 : Agréé, HOLSTEINER VERBAND HENGSTHALTUNGS GMBH - 25336 ELM SHORN - ALLEMAGNE
 1 jument saillie, 1 pleine

LITTLE SUNSHINE, m., bai, PAUEZIA DE BEAUME

CONRAD (DE) (holst), bai 2005 ÉLEVÉ EN ALLEMAGNE - HV numéro 169205 - WITT PFERDEZUCHT GBR

par CON AIR (DE) (holst) et MINNE I (DE) (holst) par LOCATO (holst) et MECHTHILD (se) par SACRAMENTO SONG (GB) (ps)
ISO 139 (10) **JSO** 6 **BSO** +24 (0,96) **BCC** +31 (0,41) **BDR** +3 (0,49) Entré au haras en **2009 - 247** produits immatriculés (198 SF), 189 indicés en SO, 10 indicés en CC, 6 indicés en DR, 13 présentés en hunter

MEILLEURS PRODUITS INDICÉS

ANIBALE DE HUS, m., 2010, **ISO** 155 (20) **JSO** 6
BANGALORE DE HUS, f., 2011, **ISO** 148 (21)
BLUEBERRY DE HUS, f., 2011, **ISO** 161 (21) **JSO** 4
BROOKLYN DE HUS, f., 2011, **ISO** 141 (19)
BUZZ L'ECLAIR TEAMJOY, h., 2011, **ISO** 143 (21)
CAMBRIDGE DE HUS, h., 2012, **ISO** 143 (20)
CANTATE D'ARGENCES, f., 2012, **ISO** 141 (21)
CAROLINE DU VALLET, f., 2012, **ISO** 141 (21)

CHABADA DES KINOUS, f., 2012, **ISO** 141 (21)
CHARLOT DE HUS, m., 2012, **ISO** 146 (18)
CHLOE DE KREISKER, f., 2012, **ISO** 142 (21)
CHIPPENDEL DE LA TOUR, m., 2012, **ISO** 152 (21)
CLAPTONN MOUCHE, h., 2012, **ISO** 148 (21)
DONATO DE LA GREE, h., 2013, **ISO** 144 (21)
EBENE DE HUS, f., 2014, **ISO** 140 (20)
EXPRESS DE HUS, m., 2014, **ISO** 141 (21)

PRODUITS ÉTALONS

ANIBALE DE HUS, 2010, **ISO** 155 (20) **JSO** 6 **BSO** +20 (0,65)
ARISTIDE DE HUS, 2010, **ISO** 112 (14) **JSO** 4 **BSO** +19 (0,66)
CARLTON DU SOLEIL, 2012, **ISO** 125 (18) **BSO** +10 (0,60)
CAROLUS DES CABANES, 2012, **ISO** 115 (17) **BSO** +8 (0,58)
CARTOON TAME, 2012, **ISO** 133 (18) **BSO** +19 (0,59) - Castré en 2017
CHARLOT DE HUS, 2012, **ISO** 146 (18) **BSO** +22 (0,59)
CONRADEVA, 2012, **ISO** 139 (18) **BSO** +19 (0,61) - Castré en 2019
DAKOTA DES NAUDIÈRES, 2013, **ISO** 134 (19) **BSO** +17 (0,59)
HAPILLY DU SEIGNEUR (BE), (sbs), 2013, **ISO** 133 (20) **BSO** +16 (0,61)
EAMES DE HUS, 2014, **ISO** 122 (21) **BSO** +19 (0,52)
EXPRESS DE HUS, 2014, **ISO** 141 (21) **BSO** +23 (0,59) - Manche - M. BAPTISTE YBERT (T +3.33.58.21.56)

PRODUIT NON PARU ANTÉRIEUREMENT

CYBELLE DU PARC, f, bai f., 2012, QU'UNE DU PRIEURE

MONTE 2021 : Agréé, S.A.R.L. HARAS DE HUS - 44390 PETIT MARS (T +332.40.72.38.38)
 2 juments saillies

CONRADEVA, noipan 2012 ÉLEVÉ DANS LA MANCHE - Mme CHRISTIANE LAPIERRE et M. LOUIS LAPIERRE

par CONRAD (DE) (holst) et DEVA (sfa) par QUOUGLOF ROUGE (sfa) et QUINETANAIS (sfa) par LIVAROT (sfa)
ISO 139 (18) **BSO** +19 (0,61) Entré au haras en **2017 - 7** produits immatriculés (7 SF)

MONTE 2020 : Agréé, Mme CHRISTIANE LAPIERRE - 50360 PICAUVILLE

2 juments saillies, 1 pleine, 1 résultat inconnu

LESPOIR DU VALDECIE, m., bai f., PLATINE DU VALDECIE

MONTE 2021 : même lieu, 1 jument saillie

Castré en 2019

CONSUL DL VIE Z (BE) (z), bai f. 2004 ÉLEVÉ EN BELGIQUE - SBZ numéro 534604 - HARAS DE LA VIE

par CLINTON (DE) (holst) et TUUT TUUT (kwpn) par HEARTBREAKER (NL) (kwpn) et KHARMETA (kwpn) par RAMIRO (DE) (holst)
ISO 153 (16) **JSO** 5 **BSO** +10 (0,94) Entré au haras en **2008 - 217** produits immatriculés (127 SF), 125 indicés en SO, 13 indicés en CC, 7 indicés en DR, 15 présentés en hunter

MEILLEURS PRODUITS INDICÉS

COQUERIE COM Z, (z), m., 2009, **ISO** 154 (20) **JSO** 4
AMOS DE ST SIMEON, h., 2010, **ISO** 140 (19)

ESPOIR DE CHENEE, m., 2014, **ISO** 141 (20)

PRODUITS ÉTALONS

ATARAX DU PLANT, (oc), 2010 - Mort en 2014 Castré en 2012
ENDRIX D'ELIPI, 2014, **ISO** 118 (20) **BSO** +5 (0,57) - Castré en 2017
ENTOUANN DE KERGANÉ, 2014, **ISO** 123 (19) **BSO** +12 (0,54)
ESPOIR DE CHENEE, 2014, **ISO** 141 (20) **BSO** +18 (0,55)
FAIR PLAY D'OREAL, 2015 **BSO** +2 (0,50)
HENRI IV DE TWIN, (pfs), 2017, **ISO** 102 (21)

PRODUITS NON PARUS ANTÉRIEUREMENT**K'DACKTARY DE CARMA**, f, bai, 2020, ROMANCE DE NANTILLOIS**MONTE 2020** : Agréé, S.A.S. GROUPE FRANCE ELEVAGE - 14700 FALAISE (☎ +332.31.40.19.88)

13 juments saillies, 6 pleines, 2 vides, 5 résultats inconnus

LEVEREST DE BAVALAN, m., bai, SUPERSONIC
LIPTON LACARTE, m., bai, AULYWOOD DE LA CARTE**MONTE 2021** : même lieu, 15 juments saillies**KRAKEN DE CARMA**, f, bai, 2020, MY CLEM**LUDWIG D'AMAURY**, m., bai, LICORNE DU VALON
LUNIK D'ORS, m., baimel, INFINITY GIRL D'ORS**CONTE BELLINI (DE)** (westf), bai f. 2003 - WESTF numéro -970721985 - MME MARLIES HOLTGRAVE

par WINDOWS VH COSTERSVELD (BE) (bwp) et RAMIRA (old) par RAMIRO (DE) (holst) et WOLDONA (han) par WENDEKREIS (DE) (han)

Entré au haras en **2018 - 507** produits immatriculés (436 SF), 1 indicé en SO**PRODUITS NON PARUS ANTÉRIEUREMENT****JOLIE MAGI'C**, f, bai, 2019, NAHIKA DE LOJOU
JONGO PASSION, m, bai, 2019, MY STORY
JUST ME DU VELAY, m, bai, 2019, REMEMBER ME D'AMAURY
KAATEL D'OURAGAN, f, gr fon, 2020, RHEA FOR EVER
KANOPEE DE MESQUEAU, f, bai f., 2020, GUCCI JUPILOU
KARA SAINTFERGEUX, f, baicerc, 2020, TETHYS DU MAROIS
KAT LOU'COON, f, bai, 2020, PERLE DES LANDES
KEGUAPA MAGI'C, f, bai, 2020, NAHIKA DE LOJOU**MONTE 2020** : Agréé, S.A.S. HARAS BOIS MARGOT - 14590 LE PIN (☎ +332.31.31.64.03)

262 juments saillies, 176 pleines, 4 vides, 82 résultats inconnus

L AVENTURE POPPY, f, bai, UTOPIA DE VERNHET
LA SERENA DU CATELET, f, bai, COLOMBIE DU CATELET
LA ZIZA DU THEILLET, f, bai f., FLORA DU THEILLET
LACOSTE DE LA MARGOT, m, bai cl, BROOKLYN DU CHATENAY
LACOSTE DU BOIS BLANC, m, bai f., FAUSTINE DE MORGALI
LADIVA DES LUNES, f, bai, TINOTA BOIS MARGOT
LADY BEAULIEU, f, bai, LILOU BEAULIEU
LADY BLANC CRISTAL, f, baicerc, UKRAINE D'ARGONNE
LADY BLUE BELLEZA, f, bai, MALAGA DE VILLIERS
LADY HAWK DE THOREY, f, bai, DUNE DE BUTHON
LAIKA D'ASBENTI, f, bai, UCATAN D'ASBENTI
LAKANAU DEUX SOURCES, f, bai, OPALE DIVITO
LAKME DE VILLON, f, bai, CERES DU VILLON
LAKMEE DE L'HORNE, f, bai, DJEBELLE DE L'HORNE (CH)
LAMARTINE LA GARETTE, m, noipan, GUERNICA LA GARETTE
L'AMIRAL D'OX, m., bai, VEPONA D'OREAL
LAMIS DES SALINIERES, f, bai, HEMISPHERE BATILLY
L'AMOUR, m., bai, TANAGRA D'AMOUR
LANCELOT LE BEL, m, bai f., REGLISSE MERCI
LANKA DE LONGUEAIE, f, bai, QUIZZ DE LONGUEAIE
LANORMANDE DES SAULES, f, bai, MADMOISELLE CHAMBLANC
LAO TSEU DE VERDOSO, m., bai, DIARATA
LAOS DES FONTAINES, m., bai, NATIVE DE LA FOSSE
L'ARNACOEUR DE L'OR, m., bai, REVE DE BEUREY
L'ARTISTE DE CHALUSSE, m., bai, BELLIFRANE CHALUSSE
L'AS TICO CYRMANOL, m., bai, CARBINIA
LASSO DE LA MIELLETTE, m., bai, SELJI
LASZLO DU VERAVAL, m., bai, OPALE D'EPIC
LATANA DREAM D'RABRIS, f, bai, UBILIA DU HALAGE
LATINO DU JARDIN, m., bai, CABOTINE DU JARDIN
LAZHETA MAUDEZ, f, bai, BALLADE D'UPPY
LE CONTE DES CAULINS, m., bai, NEDJMA DU PRAIRIAL
LE FAUBOURG BATILLY, m., bai, BIRKIN BAG BATILLY
LE TITI DE MASSAT, m., bai, PRUDENCE PRIVE
LEADER DES BOIS, m., bai, DARLINE DES BOIS
LEBOGOSS DE BLONDE, m., bai, URBIZA
LECOEUR DU BEAUMENIL, m., bai, DIORE DU BEAUMENIL
LEGEND DU PTT'PONT, m., bai, QUINIOLA BOIS MARGOT
LEGENDE DE RIM, f, bai, REZILLE DES CHARMIES
LEGENDE D'HIVER D'OL, f, bai, BAILA DES TOURS
LEGENDE DU MONT AIGU, f, bai f., EASY GIRL GRAFFITI
LEIKO DE GHIO, m., bai, SAIGA DE BETTEGNEY
LELANTOS DE BJM, m., bai f., FEE D'AMOUR DE LABONN
L'ELIXIR DE TANCARVILLE, m., bai f., ULLA DES DESERTS
LEMON ROSE D CHAUMES, m., bai, ROSE DES CHAUMES
LEMON TEA BATILLY, f, noipan, EARL GREY BATILLY
LEMPYCKA DE LA SOUCHE, f, alezan, VOGUE DE COGANE
LENNY IN LIVE, f, bai, PANTHERA
LEO DE GERDI, m., baicerc, PAMPA DE GERDI
L'ESPIQUE BOIS MARGOT, m., noipan, DECLARATION BOISMARGOT
L'ESPION BATILLY, m., bai, CORLEONA BATILLY Z
LET ME FLY DE L'EDEL, m., bai, DUTYFREE DE LA PIERRE
L'ETERNEL D'YCI, m., bai, FLIRT D'YCI
L'ETOILE BOIS MARGOT, f, bai, DAYANA DE RIVERLAND
LETS GO, f, bai, REOLLE DE L'HUYNE
LET'S GO DE FOMPEYRE, f, bai, QUIVA DE CHARLAS
LET'S GO DES FEIGNES, m., bai f., FERIA DE TALMA
LEVIOSA DE LA BASSE, f, bai, FLECHE DE RIVERLAND
LEXINGTON, m., bai, FAIRLIGHT
LIBA DE VALLIERES, f, bai, STARDUST QUINHON
LIBERIA, f, bai, L'ELUE DU ROZEL
LIBERTE DU THEILLET, f, bai, GEISHA DU THEILLET
LIBERTY FOXGLEN, m., bai, RUBY DE FOXGLEN
LIBERTY GF, f, bai, TULIPE SIMONIERE
LICONE DU THEILLET, f, bai f., MEDEA DU THEILLET
LIFE AT THE TOP, f, bai, PARKITA CHABAUDIÈRE
LIFOU TAIU, f, bai, VELIDA MONTAGNE
LIGNE D'AMOUR, f, bai, IMPERATRICE D'AMOUR
LIKE IT DE WADDINGTON, f, bai, OKAY DU DIABLE
LILLYROSE CDG, f, bai, MYSTERIEUSE ENFANT
LILOU D'HAUTOMNE, f, bai, FAIR LADY DE VAINS**MONTE 2021** : même lieu, 256 juments saillies**KENTUCKY DE L'ARDRAIS**, m, bai, 2020, DROSKA (NL)
KENZO DE MAUREPAS, m, bai, 2020, ULINE DE MAUREPAS
KERMESE DE PEPINVEST, f, bai, 2020, BELLE DE PEPINVEST
KIT LOU'COON, f, bai, 2020, PERLE DES LANDES
KONTE DE FEE DES T, f, bai, 2020, FEE D'AMOUR DE LABONN
KONTECELINI DU ROUGET, m, bai, 2020, ULAYA DE GRAVELOTTE
KOUMASSI DES LOU'COON, f, bai, 2020, BETTY DE FONTAINE**LILY DE CHALUSSE**, f, bai, BELLIFRANE CHALUSSE
LILY ROSE DU COTY, f, bai, DINA VD ROSHOEVE (BE)
LIMELIGHT FARMER, f, bai, BETTY BOOP FARMER
LINCOLN D AINCANTAL, m., noipan, EASY D'AINCANTAL
LINKER D HELLO, m., bai, TINKERBELL D'HELLO
LINTEA DE GALLET, f, bai, QALYPSO DES NOUES
LION DE DUGNY, m., bai, PEMBA DES CARRIERES
LION KING BATILLY, m., bai, HONREY RYDER BATILLY
LITCHI D'OLMAT, f, bai, URKA DE BAUGY
LITHIUM DU LAC, m., bai, PEPITE DU LAC
LITSAM D OSCINE, m., bai, ISCHNA
LITTLE BELLI DE NIMA, m., bai, DECIBELLE DE NIMA
LITTLE BOY KERVEC, m., noipan, JOLLY GIRL DE KERVEC
LITTLE DREAM FIREBOLT, m., bai, QUIDDICH DES CELTES
LITTLE HELO, f, bai f., QOKAIS DE L'HALLALI
LITTLE STAR DE L'OR, m., bai, SOADE TARDONNE (DE)
LITTLELEAPER LAURIERS, m., bai f., HERMIONE DES LAURIERS
LIVA OA DU BARDET, f, bai, RANGUIROA FLOREVAL
LIVENKA DES GARENNES, f, bai, UNISONANZA
LO CAVAL BOIS MARGOT, m., bai, L'EDITION BOIS MARGOT Z
LOCHNESS DE L'ABBAYE, m., gris, DIAZ DE L'ABBAYE
LOKI BELMANIERE, m., bai, CASSIOPEE BELMANIERE
LOLIPOP MB, f, bai, ANGEL OF ME VT HAZELARENH (BE)
LOLITA COT CHAT, f, bai, OBONNY DES HAYETTES
LONDON PIK WPG, m., bai, ROYALE DE LA LOVE
LOOK AT ME KERBOTIN, m., bai, NOISETTE DE TREHO
LOOPING D'ORCHIDEA, m., baipie, HOLA DU SAULE D'AMOUR (BE)
LOOPING D'ORCHIS, f, bai f., DIVA D'ORCHIS
LORCA VILLA MARIA, m., gris, MY LOVE DE MARS
LORD BELLINI GARANT, m., bai f., QUEEN LADY DE GARANT
LORD DE NERON, m., bai, MISS PORTERON
LORD OF MATHAUX, m., noipan, QUATRE QUATRE
LORD STAR DU PTT'PONT, m., bai f., OSIRIS DE BREKKA
LOREL, m., bai, HYLLOTTA
L'ORIENTALIST BATILLY, m., bai, SI MARGOT BATILLY
LORN DU ZODIAQUE, m., bai, FLAMME D'ARTOIS
LOUARN DE BAVALAN, f, bai, PAPILLOTE D'ELLE
LOUIS D'OR BATILLY, m., bai, DAMIANI BATILLY
LOUMAE PAPILLON BLANC, m., bai, MISS DE LA LANDE
LOUNA DE PAUMALICE, f, bai, AKABA DE BREMOY
LOUP DE ST ELOI, m., bai, OZO DE MOULINET
LOUP MANAHOU, m., bai, TILOUP DU MOT
LOURSENPLUX BOISMARGOT, m., noir, COSANOSTRA BOISMARGOT
LOUSTIK DES CASCADES, m., baicerc, PEPITE D'ESTEREL
LOUXOR DE ROSE, m., bai, QUALI SAINT JEAN
LOVE ME D CHAUMES, m., bai, OLIVIA DES CHAUMES
LOVE STORY D APREMONT, m., bai f., VANILLE DE CHENAIE
LOVELY GIRL MB, f, bai, CORNELIA DAM
LOVELY QUEEN CAMEO, f, bai, TANIA CHEVANE
LOVELYTCHOU ASH'M, f, bai f., QUASSANDRA
LUCCIANO DES SAULES, m., gris, VALENTINNA
LUCIANA DE PALAZZO, f, gr fon, PUCCTJAC
LUCIANA VILLE, f, bai, QUEEN CHARLOTTE
LUCIOLE DE FLUSEL, f, bai, HEMERAUDE DE FLUSEL
LUCKY DU BOTTRAY, m., baicerc, ROZE DE MAI
LUCKY LILY, f, bai, SERVOISE
LUCKY STAR ALBALIA, m., gris, FIDJI DE HUS Z
LUCRETIA DE PEARLY, f, bai, TANNA DE NELLE
LUDWIG BATILLY, m., bai, DANSE GLASSIC BATILLY
LUEUR DETOILE DESALCY, f, bai cl, BELYNZA D'AIROY
LUIGI DE CONQUES, m., noipan, FRIMOUSE DE CONQUES
LUIGI DU CYAN, m., bai, PRISCA SAINT CLAIR
LUIGI DU VAL, m., bai, TOSCANINA BATILLY
LUKY DE MAUREPAS, m., bai, STECY DE MAUREPAS
LUNA ROSA D'ORCAL, f, bai f., LOU D'ORCAL
LUNE DE MEZERVILLE, f, bai, BAILA DE PREUILLY
LUNE ROSE TUILIERES, f, bai, ROSE THE BOIS MARGOT
LUZELLE D'ARTHENAY, f, bai, UZELLE D'ARTHENAY
LYKEME DE LILAU, m., bai, DORIS D'HELBY
LYS DE CONTY, f, bai, OBLIGEANTE DE CONTY
LYSA NOIRE D'AUTIZE, f, bai, QANELLE DE MAI**CONTENDRO (DE)** (holst), noipan 1997 ÉLEVÉ EN ALLEMAGNE - HV numéro 210149897 - M. MANFRED BIRCHLER

par CONTENDER (DE) (holst) et BRAVO (holst) par REICHSGRAF (holst) et OFARIM (holst) par RASPUTIN (NL) (holst)

BSO +18 (0,98) **BCC** +11 (0,67) **BDR** +11 (0,80) Entré au haras en **2004 - 1329** produits immatriculés (1008 SF), 428 indicés en SO, 44 indicés en CC, 27 indicés en DR, 1 présenté à l'attelage, 35 présentés en hunter

MEILLEURS PRODUITS INDICÉS

CAVALITO (DE), (han), m., 2004, ISO 145 (14)
 QUID DE TALMA, (sfa), m., 2004, ISO 154 (13) JSO 6
 VITI DE LONGA, f., 2009, ISO 152 (21) JSO 6
 CARLOTTA (ES), (cde), f., 2010, ISO 148 (20)

PRODUITS ÉTALONS

CODEX ONE Z (DE), (han), 2002
 QUID DE TALMA, (sfa), 2004, ISO 154 (13) JSO 6 BSO +12 (0,86) BDR +3 (0,52)
 CINSEY (DE), (han), 2007 BSO +9 (0,43)
 CONTENDROS (DE), (han), 2007 BSO +5 (0,51)
 ULIXE, (sfa), 2008, ISO 105 (13) BCC +7 (0,45) BDR +5 (0,51)
 CARLOS VAN DE HELLE (DE), (holst), 2011
 FALCAO DE BEAUFOUR, 2015, ISO 139 (21) BSO +21 (0,58) - Castré en 2021
 FANGIO DU LYS, 2015, ISO 117 (20) BSO +18 (0,57)
 FARAON DU GEVAUDAN, 2015, ISO 103 (19) BSO +14 (0,54), ICC 103 (21) - Castré en 2019
 FAST DE DENAT, 2015, ISO 120 (19) BSO +18 (0,54)
 FIRST DE LA FOLIE, 2015 BSO +18 (0,41) - Mort en 2020
 FOREVER DE LA CENSE, 2015, ISO 136 (21) BSO +22 (0,58)
 FOREVER D'OPEPITE, 2015, ISO 103 (21) BSO +11 (0,50)
 FRIMEUR D'ALTENBACH, 2015, ISO 134 (21) BSO +18 (0,58)
 CACHAREL DE MURIA Z, (z), 2016 BSO +5 (0,46) - Castré en 2019
 GIN TONIC DE LAUME, 2016, ISO 124 (21) BSO +13 (0,57)
 GRINGO DE BRESME, 2016 BSO +6 (0,49)
 HADES D'IVIN, 2017 BSO +15 (0,42)
 HALIFAX DE VAINS, 2017, ISO 118 (21) BSO +16 (0,50)
 HERISSON'QUILL, 2017, ISO 126 (21) BSO +20 (0,50) - Ille-et-Vilaine - S.A.R.L. 2B KEZEGE
 HIOGA SAINTGERMAIN PH, 2017
 HOLD UP DE SIJU, 2017, ISO 108 (21) BSO +15 (0,51)
 ISKANDER DU VAL D'ARZ, 2018

PRODUITS NON PARUS ANTÉRIEUREMENT

HELLO JO, m, bai, 2017, NANCY JO
 IN FINE DES FORETS, m, noipan, 2018, BABOUCHE DES FORETS
 INCA DU BIDOU, m, bai f., 2018, BALTIKA DES COTIS
 ITALIA DE FEYELE, f, bai, 2018, ROME ANTIC DE FEYELE
 JAKARTA DE CHOIZY, f, bai, 2019, ORE DE LA BRUYERE
 JAMEL A DES FORETS, f, bai, 2019, LICORNE DES FORETS
 KAREZIA DES HAM, f, noipan, 2020, Z RESIA (NL)
 KASCADÉ DE BETHUNE, f, noipan, 2020, RIVIERE DE LONGPRE (BE)
 KASHMIR DU LAC, m, noipan, 2020, CERISE DU LAC

MONTE 2020 : Agréé, S.A.S. GROUPE FRANCE ELEVAGE - 14700 FALAISE (☎ +332.31.40.19.88)

218 juments saillies, 147 pleines, 9 vides, 62 résultats inconnus

L AS DE ST SIMON, m., bai f., DIDINE DS (BE)
 LA BELLE DU MONT, f., bai, VALENTINE DU MONT
 LA BRISE D'HELBY, f., noipan, TAIGA D'HELBY
 LA LA LAND DE KARIA, f., bai f., MALIKIA
 LA MYSS DU FRESNE, f., noipan, UNE MYSS DU BARQUET
 LADIVA DU MOULIN, f., bai, DAT'CHA DU MOULIN
 LADY DE LA LONDES, f., bai, RUSTIE DE LA LONDES
 LADY D'HELBY, f., bai, FLORE D'HELBY
 LADYLOVE DE GRANDRY, f., bai, AQUARELLE DE GRANDRY
 LADZARRO DE KERSUS, m., bai, UNANIME DELQUE
 LAFLEUR DE SEILLE, f., bai f., HOLGA DES BIGNONS
 LAGHERTA D'ESPERENCE, f., noipan, VENUS DE L'ORTIER
 LAGON DU VEILLON, m., bai, ROSY DU VEILLON
 LAGUERTHA DE L'AUBREE, f., bai f., ATYSSÉ DE L'AUBREE
 LANDCASTER DU TERTRE, m., bai, ORE DE BOGAGE
 LAPONIE DU BOISSET, f., noir, VALESCA (BE)
 LARA CROFT D'JAHZ, f., bai, FANA DU NEVEZ
 LARA CROFT DLM, f., bai, DOLCE DEL COLLE
 L'ARADIA DE LA WILLER, f., noir, VOLE DE NUIT
 L'ARISTOPE, m., bai f., UTOPIE VILLELONGUE
 L'ARTISTE DE KERGALL, m., bai, ARNICA DU CHATEAU HOLLGNE (BE)
 L'ARTISTE DOUZE LUNES, f., bai, ULTRAR'OZ MAGENTA
 L'AS MINOTAIS, m., bai f., EZIA MINOTAIS
 LASCARIS BRL, m., bai, BRAVILLIS
 LASKA DE LA METAIRIE, m., bai f., SERENITY DE METAIRIE
 LASSAI DU LEOU, m., bai, FORTALESSAI DU LEOU
 LATANDEME VILLERS, f., gris, TANDEME
 LAURENS DU LANDEY, m., bai f., ODYSSEE DU LANDEY
 LAUTREC DU RONDEAU, m., noir, TELLQUEL DU RONDEAU
 LAWSON DE MOENS, m., bai, ROSANE DE MOENS
 LAZSLO L'AMAURIAL, m., noipan, ZAHRA (DE)
 LAZZARO DU DOMAINE, m., bai f., RHEA ROUGE
 LE PRINCE D'ANA, m., bai, ANABOLIA (NL)
 LEGEND DELARIMARDIERE, f., bai, PRUNE DE LA CORNEE
 LEGENDE DIVY, f., bai f., GWENDOLYNA VAN'T ASSCHAUT (BE)
 LEGENDE D'OPY, f., bai, VALSEUSE D'OZ
 LEGENDE DU PEVELE, f., bai, PRUNELLE DU PEVELE
 LEGENDE MAJELO ROCHE, f., bai, ARIA MAJELO ROCHE
 LEILA STAR, f., bai, UNE STAR DE LA ROQUE
 LEMON TONIC CLOSERRE, m., bai, BELLE DE MAI
 LEMPICKA REGASSEME, f., bai f., KISS ME ULTRA
 LENDRO DE LA BOTTE, m., bai, EDENE DE LA BOTTE
 LENNON'QUILL, m., bai, VODKA'QUILL
 LENTULO, m., bai, APSARA DE BARBE
 LEO DES LIONNES, m., baicer, MAYERLING DE L'OR
 LEONARD DE LOUGRI, m., bai, TORSADÉ D'OR
 LEONARD DE PONTUAL, m., bai, NUN'UTT DE PONTUAL
 LEONIDAS DE BUC, m., bai, CANNELLE COT CHAT
 LEONIDAS TOLOSAN, m., bai, OPEN DU PITRAY
 L'ESPOIRE DE LA STERE, f., bai f., QUININE DE BAN
 LETOILE DE REVELAT, f., bai, BALADE DE L'ERMITAGE
 LET'S JUMP DINERO, f., noipan, NOIRE DE TAME
 LEVEL ONE NOUVOLIEU, m., bai f., FOURTH ONE NOUVOLIEU
 LEVIOA DU GAUDOUX, f., bai f., QUINOYA DE LA MURE
 LEWIS, m., bai, SYBILLINE MANCIAISE
 LEXI D'ORANGERIE, f., bai f., TAMARA DEAR
 LEXIE DE LA MARE, f., noipan, TOSCA DES IFS
 LIBELLULE D'AGENAIS, f., bai f., VALLEE D'AURE

MONTE 2021 : même lieu, 202 juments saillies

ABRIL JICONTA (AR), (oes), f., 2014, ISO 145 (21)
 FEE NOMEN PACHAVERT, f., 2015, ISO 143 (21)
 FIRMAMENT DU SALBEY, m., 2015, ISO 143 (21)

KASSIOPEE D'LNC, f, bai, 2020, PIN UP DE SAVIGNY
 KEL FILOU DELA COUDRE, m, bai f., 2020, QUELIDEE DE LA COUDRE
 KENTUCKY SAINT SIMON, m, noipan, 2020, DIVA DE RAVELSTSI-MEON
 KIM FELLOW, m, bai, 2020, OLYMPIA MAIL
 KLARA, f, bai, 2020, BELLE ILE EN MER
 KOLWESI NEW WORLD, f, bai, 2020, USHAS DES PLAINS
 KYOTO DELORME, m, bai f., 2020, ELECTRA DELORME

LIBERTE DE L'ISLE, f., bai f., SI JOLIE DE L'ISLE
 LIBERTE FLOUQUETTE, f., bai f., PYRRHA D'AUBOIS
 LIBERTY DESSE, f., gris, FUNKY DE HUS Z
 LI'COEUR DU PETICLAUX, f., bai, UNITTLE HERPINIERE
 L'IDEALE DES DUCS, f., bai, UNE ETOILE DE DIAMANT
 LIKE ME DE TUS, f., bai, SOLA DE TUS
 LILA DE LAUNAY, f., noipan, ALIZEE DE LAUNAY
 LILA DELORME, f., bai, ELECTRA DELORME
 LILI DE SIJU, f., bai, ELEONORE DE SIJU
 LILIBET DE LA COUR, f., bai f., CADENCE DE LA COUR
 LILIROSE DE LA MAISON, f., bai, ROSE DE LA POULINIERE
 LILOU VDW, f., bai, SITA D'AIX
 LIMONCELLA NAZARICE, f., bai, HEZE DU VERY
 LINCOLN D'EXTRA, m., bai, TEXANE DE MAILLET
 LINGOT DE BEAUFOUR, m., bai, DOLCE VITA BEAUFOUR
 LINKWIN DU SHAMROCK, f., bai, QUEEN D'HELBY
 LIONKA DU MONDRAGON, f., noir, EKANNE DU MONDRAGON
 LIPSTICK DU VIOLET, m., baipie, HOLLY CHANCE
 LIPTON FOULERIE, m., bai f., RYVALA DES PROYES
 LISBOA DE NANTUEL, f., bai, THARA NANTUEL
 LITCHI DE L'ALLIANCE, m., bai, VENNETTA STAR
 LITTLE HAWK DE BIELS, m., bai f., CRASY HORSE
 LITTLE LOULOU DES B, f., bai, TAKINE DES ETISSES
 LITTLE STAR D'AUTOMNE, m., bai, AMOUR D'AUTOMNE
 LIZENDRA DES LUCIOLES, f., bai f., ROSALIE DES LUCIOLES
 LIZZIE DU MESNIL, f., bai, PIN UP DU MESNIL
 LOKALOKA DELORME, f., bai, RIUKA DELORME
 LOKI DE BRESME, m., bai, PEARL DE BRUNEL
 LOLA DES JOJO, f., bai f., QUINTA GIRL
 LONDON DE REVELAT, m., bai, BALADE DE L'ERMITAGE
 LONDON VALLEDEI, f., noipan, GRACE D'ALTENBACH
 LOOK UP DE BAYA, m., bai, ORNELLA D'ARON
 L'OR BLANC DE SAGAZAN, f., gr fon, DUMBLE D'OR DE CONDE
 LORD ANAKIN, m., bai, NERIKA DE BALLIERE
 LORD DE BETHUNE, m., bai, NARNIA (DE)
 LORD DE GLACIERE, m., bai f., QUEITA DE GLACIERE
 LORD D'ORANGERIE, m., bai, UNIDEE D'ORANGERIE
 LORELEI DES SOURCES, f., noipan, POESIE LOVER
 LORELEI DU LOZON, f., bai f., TERRE NEUVA DU LOZON
 L'ORENOQUE D'EL, m., noipan, CARACAS D'EL
 LORENZO DE FLEYRES, m., bai f., ACANTHES DES AUBIERS
 LORENZO GQ, m., bai, VALOMBROSA BRAZIL
 LORO STAR D'ELLA, m., bai, RAPSDIE DE VAUBERON
 LOUBAR DES FORETS, m., bai, PIN UP DES FORETS
 LOUNA DU MARAIS, f., bai, BRISE DU MARAIS
 LOUXOR D'AUBINSY, m., bai, WELL DONJA (NL)
 LOVE ME VANUA, f., bai f., VANUA DE NYVES
 LOVELY MEMORIES D'OR, f., bai, SOUVENIR (DE)
 LOVER BOY DE LESCLAUX, m., bai, QUECHAS FORNEO
 LUCIFER D'AVRIL, m., bai, OGALIE DES BRIERES
 LUCIFER DES GACHETTES, m., bai f., TICKA BREBAUDIN
 LUCIOLE BOURGEOISE, f., bai, VIRGULE MOUCHE
 LUCRETE TDJ, f., bai, DJOBIE DE LA ROQUE
 LUDMILLO CLASSET, m., bai f., CALLIOPE DIMAVI
 LUNE DE BAVALAN, f., bai, FLOW DES DEUX LACS
 LUNIKSTAR DES ULMES, f., noipan, NANON DES METS
 LUPIN DU MANOIR, m., bai f., GIRL DU MANOIR
 LUPSI LOVE HORSEGOOD, f., bai, NUANCE D'ETE
 LYON DU LO, m., bai, SEOUL DU LO

CONTENDRO DE CUVRY (DE) (rhd), noipan 2002 ÉLEVÉ EN ALLEMAGNE - RS numéro 431227202 - M. HANS ESTERS

par CONTENDER (DE) (holst) et PINK FLOYD (rhd) par POLYDOR (westf) et ASCONA (rhd) par ALADIN (holst)

ISO 124 (07) JSO 5 BSO +5 (0,82) Entré au haras en 2006 - 60 produits immatriculés (49 SF), 30 indicés en SO, 3 indicés en CC, 1 indicé en DR, 4 présentés en hunter

MONTE 2020 : Agréé, EXPLOITATION FERME EQUESTRE MANCY - 39000 LONS LE SAUNIER (☎ +333.84.47.16.77)
20 juments saillies, 10 pleines, 10 résultats inconnus

LADY DE MANCY, f., bai, SULTANE DE CAZENEUVE
LECTOR DE MANCY, m., bai, VENTLEY DU TEMPLE
L'FLY DE MANCY, f., bai f., TROFLY DE MANCY
L'OR DE FONTAINE, m., bai f., JOUVENCE DE FONTAINE

LORD DE MANCY, m., bai, MILADY DE JOUR
LUBIE DE MANCY, f., bai f., JAHALEA EYBESS
LUCIANO DE MANCY, m., bai, LA BELLA MAFIA (DE)
LUX EN VERBONNE, m., bai f., GUESS EN VERBONNE

CONTERNO GRANDE (DE) (old), bai 1995 ÉLEVÉ EN ALLEMAGNE - VZOP numéro 330851995 - MME ROSEMARIE SEIFERT

par **CONTENDER (DE)** (holst) et **GRANNUSCHKA (old)** par **GRANNUS (han)** et **RUMINA (old)** par **RAMINO (westf)**

BSO +13 (0,93) **BDR** +7 (0,42) Entré au haras en **2003 - 175** produits immatriculés (72 SF), 102 indicés en SO, 8 indicés en CC, 3 indicés en DR, 1 partant en endurance, 17 présentés en hunter

MEILLEURS PRODUITS INDICÉS

SERUM DE CHAMPLOUE, (sfb), m., 2006, **ISO** 142 (17)
TEMPO DU PLIX, (sfa), h., 2007, **ISO** 152 (17)

UNE DE L'OTHAIN, (sfa), f., 2008, **ISO** 170 (21)
A TOI DE PRIM', f., 2010, **ISO** 154 (19) **JSO** 6

PRODUITS ÉTALONS

UNIC EL MAGICA, (sfa), 2008
VIBRATE TO JEPHE, 2009
VIVALDI FRENCHY, 2009, **ISO** 121 (19) **BSO** +5 (0,59)

MONTE 2020 : Agréé, M. BERNARD DUMONT SAINT PRIEST - 61310 LE PIN AU HARAS

4 juments saillies, 4 pleines
LADY MILLION, f., bai, POPSTAR D'EP
LEON DES FONTAINES, m., bai, OSANA DU PRE

LIBERTE DU LIO, f., gris, ANKKA DU LIO

MONTE 2021 : même lieu, 12 juments saillies

Mort en 2008

CONTHARGOS (DE) (old), bai f. 2004 ÉLEVÉ EN ALLEMAGNE - SOI numéro 180092504 - GESTUET LEWITZ

par **CONVERTER (DE)** (old) et **CAJANDRA Z (z)** par **CARTHAGO (DE)** (holst) et **JALANDA (old)** par **LATUS (holst)**

BSO +22 (0,84) Entré au haras en **2012 - 364** produits immatriculés (240 SF), 46 indicés en SO, 5 indicés en CC, 1 indicé en DR

MEILLEURS PRODUITS INDICÉS

CONTHARIKA (DE), (old), f., 2009, **ISO** 143 (16)
CONBELLEZA (DE), (old), f., 2010, **ISO** 150 (19)
CONCARDUS (DE), (old), h., 2011, **ISO** 140 (20)

COUP DE COEUR (DE), (old), h., 2011, **ISO** 147 (21)
STU UNGAR DIT LE KID (DE), (old), h., 2011, **ISO** 144 (20) **JSO** 6
CARINA EDA (DE), (westf), f., 2012, **ISO** 144 (21)

PRODUIT ÉTALON

CONTINENTAL BLUE, (old), 2010

PRODUITS NON PARUS ANTÉRIEUREMENT

KALUMA DU GOLFE, f, noipan, 2020, QUALITY DU GOLFE
KAOLA STSIMEON, f, alezan, 2020, STELLA DE ST SIMEON

KEONA DE KREISKER, f, al fon, 2020, GLORIA DE KREISKER
KRAVITZ DS, m, alezan, 2020, BAKLAVA GALI

MONTE 2020 : Étranger, LIEU D'ELEVAGE EN BELGIQUE - BELGIQUE

313 juments saillies, 199 pleines, 14 vides, 100 résultats inconnus

L APACHE DE LA VIOLE, m., baipie, ENOLA DE LA VIOLE
L JUMP D HELIO, f., baicor, DECIB'HEL STAR
LA BAULE UNE PRINCE, f., al br, EXCEPTION UNE PRINCE
LA DIVA DE CHOC, f., alezan, UXHORIA
LA FRAGANCE DES DESIG, f., bai, PRUNE DE CHALUSSE
LA FREE VOL PACHAVERT, f., bai, ERMINE DE RANCE
LA LA LAND DU LYS, f., bai, ULTIMA DU SEIGNEUR (BE)
LADY BIRD D'EMM, f., bai f., PINK LADY D'EMM
LADY DES SAULES M, f., bai cl, AMBRE DES SAULES
LADY DIX DE MAUGRE, f., bai cl, EDEN DE MAUGRE
LADY GAGA EC, f., bai f., BOREALE DU BANCO
LADY LAY DES LUTHIERS, f., bai, LADY DES LUTHIERS
LADY STAR DE FETAN, f., bai, THERIANE DE PETAN
LADY STAR DU CEDRE, f., bai, FILADELFIA DU CEDRE
LAFAYETTE D'ANCHAT, m., alezan, FALBALA D'ANCHAT
LAGON LONGANE, m., bai f., ALBANE DE LAUME
LAGUERTHA DE LA TOUR, f., alezan, HAPPY GIRL DE LA TOUR
LAIOS JAL, m., bai, DIVINE DE VAINS
LALEGRETO DU HOULBEC, m., bai f., URGANCE DU FORT
L'AMOUR DU CIEL, m., bai, CAGLIARI
LANAKEN D'URIAT, f., bai f., RETHEL D'URIAT
LANCELOT DU ROUMOIS, m., bai, ANEMONE DU ROUMOIS
LARA DE COQUERIE, f., alezan, POESIE DE COQUERIE
LARANDE STE HERMELLE, f., alezan, FRAGANCE STE HERMELLE
LARGO DE CHIVALLET, m., bai, HERMIONE DES FLAGUES
LARGOS DES DIAMANTS, m., bai, ASTONE DE PLEVILLE
LARGOS DES TOURELLES, m., alezan, NUANCE DES TOURELLES
LARGOS DU CROIZE, m., bai, BARAKA DE L'ESQUES
L'ARTISTE CAPITELLES, m., bai f., UAHINEE DES PLAINS
L'ARTISTE DE BEAUFOR, m., bai, HONEY DE BEAUFOR
L'ASDECOEUR DELACENSE, m., bai, DOLCE VITA DELA CENSE
L'ATHENA DU MELCENEY, f., bai, VERONICA DE BEDON
LATOYA DE LA CENSE, f., alezan, INFANTE DE LA CENSE
LAUDADE DE CHIVALLET, f., bai f., VIREVOLT DE CHIVALLET
L'AUTHEMTIQUE EDG, m., noipan, VENETTE DU LOCH
LAVALIERE FONTANEL, f., bai, COLOMBA DU LYS
LAWRENCE DE VAINS, m., alezan, BYZANCE DE VAINS
LAYANA FONTANEL, f., bai, QUINTA FONTANEL
LAYED, m., baicor, BALERINA DE BEAUFOR
LE CARAVAGE DU LOZON, m., bai, SYLVIA DE TOSCANE
LE HAVRE OF PLAISANCE, m., bai, GOOD FEELING SEMILLY
LE KID DU ROUMOIS, m., alezan, IROISE DU ROUMOIS
LE ROI MANCIAIS, m., bai f., FIDELE DU ROUET
LEADER DE LA COUR, m., alezan, JOIE DE LA COUR
LEARN TO FLY PJH STAB, f., bai, VAKAME
L'EAU D'AS PACHAVERT, f., bai, URBANE TAME
LEBRON, m., bai, SIMARA ALLA
LEDZEP DE SENOTS, m., bai, BONITA MAIL
LEGEND D'OREE, m., bai f., KOBY DE ROY
LEGEND HAS IT, m., bai f., MA BELLE DE LAUBRY (BE)
LEGOLAS DE ROHAN, m., bai, FIRE STAR DE ROHAN
LEIKA DES JOANINS, f., gr fon, FLEUR DES JOANINS
LELDAME D'AUBIGNY, f., alezan, TELDAME DE LA NUTRIA (MX)
LEMON D'ANCHAT, m., bai f., URSULE DU PLESSIS
LEMON DESBOIS, m., al cui, CISSEE DESBOIS
LEMON DLH, m., alezan, FLAGADA DES CHAMPS
LENNON DE BACON, m., bai, PLUME DE BACON
LENNON DES FOLIES, m., bai, DEMOCRATIE FLAMINGO
LENNOX DE KERDREL, m., bai, V'ENJOY VALCOURT Z
LEONIDES DES FORETS, f., bai f., VSALYNE DES FORETS
LET IT BE DE PAQ, m., bai, PRETTY DE MESCAM
LET IT BE LHF, f., bai, BET AMI NEVER KNOWS (NL)

L'ETOILE DE LA TOUR, f., bai, UDIAM DE LA CHENEE
LET'S GO DE REVE, m., alezan, ZAFIRA (NL)
LET'S GO DE STARTUP, m., bai, FOLIE DE NANTUEL
LET'S GO DU LIROT, m., al br, IGUANA DU LIROT
LEVIOSA DU CLAIN, f., bai, EMBRUME D'EMM
LEWIS NUMENOR, m., alezan, CALLISTA
LI COEUR DU PERRON, f., alezan, ROUSQUILLE D'AUVILLE
LIBELLULE DE LA CENSE, f., al cui, NABI VD WELLINGTON (BE)
LIBELLULE DES FLAGUES, f., bai f., TATA YOYO BOIS MARGOT
LIBERTY DELIGHT, f., noipan, HERA DELIGHT
LIEUTENANT BRET'L, m., bai, VENCE D'AUR
LIFRANE KERVEC, f., noipan, GENIE GIRL KERVEC
LIKE A STAR DU CEDRE, f., bai f., FILADELFIA DU CEDRE
LIKE D'ALTENBACH, m., bai, IROISE D'ALTENBACH
LIKE ME DE BAMAR, m., bai, ONELIE DE LOJOU
LIKE MY ASS, m., bai f., DAURIE DE CHASNAY
LILABELLE DE LA LANDE, f., bai, TINKABELL MAIL
LILI DE TOURTELLE, f., alezan, ALLEGRETA DE BEUSSANT
LILIFLORA D'ENGANDOU, f., bai, JUST FLY A VT MERELSNEST (BE)
LILLY OF THE VALLEY N, f., bai f., MALICE DU PRIEURE
LILOU DU BIDOU, f., bai, EDENE DU BIDOU
LILY DE BACON, f., bai, NOAH DE BACON
LILY ROSE D'HOP, f., alezan, VIRGULE DES CABANES
LILY ROSE DU GUILLY, f., al br, DOHA LGD
LILY V'GAS, f., alezan, ZENITH V'GAS Z
L'INDIEN D'ADRIERS, m., noir, UMEA D'ADRIERS
LINKASBOYDESDIAMANTS, m., bai, CINKASGIRLDES LUTHIERS
LIPSTICK DE KREISKER, m., bai, DALOU MANCIAISE
LITCHE DE LA CENSE, f., bai f., ICE ROYAL DE LA CENSE
LITTLE BAMBI DE ROHAN, m., noir, CIBELLE OF COLORS (BE)
LITTLE BEE DE LA DAME, f., bai f., UGUETTE MANCIAISE
LITTLE FEE D'EM, f., bai, SANTAFEE HELPIQUETS
LITTLE KISS DU LIROT, f., bai, QAPELLA DI LINO (BE)
LITTLE QUEEN D'ENOCQ, f., alezan, EPHESIA D'ENOCQ
LITTLESTAR DU DOMAINE, f., al br, CREAZY BAERENRAIN
LIZ DE KERHUIPPE, f., al br, HONORINE DE KERHUIPPE
LIZZY DES FORETS, f., alezan, DEBBIE DES FORETS
LOCTAVE DU SORET, m., bai, FLAMENCA DE LA VIOLE
LODBROK DU LINON, m., bai, VOLIVIA VDL (NL)
LOGODEN VLC, f., baicor, UTOPIE DE BERSAC
L'OIZELLE DUVERIE, f., bai, DAMOIZELLE DUVERIE
LOLITA D'OZ, f., bai f., EVISA
LOLITA DU CHATEAU, f., bai f., HEVEA DU CHATEAU
LOMBOK DE KREISKER, m., bai, DALOU MANCIAISE
LONDON DE LA CLAYE, f., bai f., ANJOU (DE)
LOOK AT ME DE PRIM', f., bai, HOLIDAY CHILI DE PRIM
LOOK AT ME MOUCHE, f., bai, SATURNE DE SOUENNE
LOOPING D'AMY, m., alezan, ULTRAGO D'AMY
LORD DE BEAUFOR, m., bai, HERMES E ET N
LORD DES FLAGUES, m., bai f., BULLE DES FLAGUES
LORD LOCKSLEY BALLAIN, m., alezan, JUNON DES JOUMIERS
LORENZO D'ANCHAT, m., bai f., EL VIRA DU ROUET
LORENZO DU GRANIT, m., bai cl, ROYALTY DU GRANIT
LORENZO MOUCHE, m., bai, ALBA CASTELPORTE
LOTHAIRE DE LEVAUX, m., bai, TAWELLA DENFER
LOUISE DES BALEINES, f., bai, CAHINA DES BALEINES
LOUISIANE DE LA CENSE, f., alezan, CANTATE ST LOISE
LOUKOUM DEL CABALERO, m., alezan, HOLIDAYS DEL CABALERO
LOULOU DU PARADISO, m., bai, GLYCINE DU PARADISO
LOUPBAR DE LA COUR, m., alezan, NOSTALGIE DE LA COUR
LOUSTICK DE LA CENSE, m., bai, NABI VD WELLINGTON (BE)

LOUXOR D'ANCHAT, m., bai, GRISBI D'ANCHAT
 LOVE DU CLOS JOLI, f., alezan, RIENZA DE MAZURE
 LOVELY DE BACON, f., bai, SCARFACE DE BACON
 LOVELY DE RIVERLAND, f., alezan, HATHENA DE RIVERLAND
 LOVELYFRANE DE LAUMAE, f., bai, PRUNE DE CHALUSSE
 LOVER BOY DES ETOILES, m., bai f., DIVA DU GRIZZLY
 LOVGA DZ, f., bai, VOLGA TAME
 LUBIE D'AUVILLE, f., bai, ALEGRAME D'AUVILLE
 LUCIANA D'AAM, f., alezan, REBEKA DE MELA
 LUCIANIE DE L'ABBAYE, f., bai f., A L'ORE DE KEOS
 LUCIFER DE MAZURE, m., bai, SABELLE DE MAZURE
 LUCIOLE DU PARADISO, f., alezan, GLYCINE DU PARADISO
 LUCKY BOY DE NEYRET, m., alezan, I'M A CRAK DE NEYRET
 LUCKY DU ZIEL, m., alezan, VENUE DE CERISY
 LUCKY STAR LONGANE, m., alezan, STARLETTE DE LAUME

MONTE 2021 : Agréé, M. FREDERIC LAVOINNE - 14400 GUERON
 290 juments saillies

MONTE 2022 : Agréé, S.A.S. GROUPE FRANCE ELEVAGE - 14700 FALAISE (☎ +332.31.40.19.88)

Propriétaire : G.M.B.H. PAUL SCHOCKEMOHL - MUNSTERLANDSTRABE 51 - STEINFELD - 49439 MUHLEN - ALLEMAGNE (☎ +54.92.96.01.00)

LUGANO DE GRAVELOTTTE, m., bai, ELLIPSE DE GRAVELOTTTE
 LUIGI DE LA PISTOLE, m., bai f., ADRENALINE D'ARGENT
 LUIGI DES LUTHIERS, m., bai, CALL ME DES LUTHIERS
 LUIGI DU MENEK, m., bai, FEEL GOOD DU MENEK
 LUKYSTAR DU MOULIN, m., bai, ETOILE DU MOULIN
 LULU D'AUBIGNY, f., alezan, ONOLULU D'AUBIGNY
 LUNATCHA DE LEVAUX, f., bai, DATCHA DE CHAMPLOUE
 LUNE NOIRE DU POMIEZ, f., bai, MARIOSA DE LA SEE
 LUPIN NUMENOR, m., bai, HANNAH DU NEVEZ
 LUTECE DE RANGEVAL, f., alezan, CHANELLE DU JURE
 LUTECE DE VRILLY, f., bai f., ECLIPSE DE VRILLY
 LUTHEO DU JARDIN, m., al crl, UTHEA DE KALYDO
 LYOR DE KERNIGUEZ, h., bai, VERTU MENILJEAN
 LYS DU GUILLY, m., alezan, VALERIANE DU GUILLY

CONTROE (DE) (holst), noipan 1992 ÉLEVÉ EN ALLEMAGNE - HV numéro 210005492 - M. PETER WILHELM CORDSEN

par CONTENDER (DE) (holst) et AMALVA (holst) par ALOUBE Z (DE) (han) et RETTINA (holst) par CAPITOL I (DE) (holst)

BSO +5 (0,97) **BCC** +4 (0,69) Entré au haras en **2008 - 455** produits immatriculés (374 SF), 303 indicés en SO, 49 indicés en CC, 42 indicés en DR, 1 présenté à l'attelage, 2 partants en endurance, 49 présentés en hunter

MEILLEURS PRODUITS INDICÉS

VAMOS VIVELLE, h., 2009, **ISO** 143 (19)
 VI AYE PY D'AZ, f., 2009, **ISO** 141 (15) **JSO** 6
 VIVALDI DE GARRED, h., 2009, **ISO** 142 (19)
 VOOY DE VERNAY, h., 2009, **ISO** 142 (17) **JSO** 6

ARTICULE DE BELLEVUE, m., 2010, **ISO** 148 (21) **JSO** 4
 BRUME DE LONGUENEE, f., 2011, **ISO** 143 (17)
 CALL ME DU PRIEL, f., 2012, **ISO** 140 (21)
 CHARLESTONE D'AZUR, m., 2012, **ISO** 140 (18)

PRODUITS ÉTALONS

VALENN DES CHARMES, 2009, **ISO** 114 (14) **BSO** +2 (0,60)
 VENIVICI DE LEAN, 2009, **ISO** 123 (14) **JSO** 4 **BSO** +3 (0,62) - Castré en 2013
 VERDY DE BEAU PRESAGE, 2009
 VIVALDI DU MOIROT, 2009, **ISO** 102 (13) **BSO** +1 (0,61)
 VULCAIN DU MERVAVX, 2009 - Castré en 2016
 ALIX DE LA BREVE, 2010, **ISO** 104 (17)
 ATCHOUM DE POUPETIERE, 2010
 BALIAN DE LELO, 2011, **ISO** 136 (17) **JSO** 6 **BSO** +2 (0,63)
 BELESPOIR D'ARGUIBEL, 2011, **ISO** 116 (15) **BSO** +2 (0,53) - Mort en 2018
 CHRONOS DE L'AUBIER, 2012, **ISO** 126 (21) **BSO** +6 (0,55)
 CYRANO DE CRANN, 2012, **ISO** 104 (21) **BSO** +1 (0,58)

MONTE 2020 : Agréé, E.A.R.L. ELEVAGE PEUCH - 19700 ST JAL
 3 juments saillies, 1 pleine, 2 résultats inconnus

LEGOLAS DE JUMO, m., noipan, CATREMUS (GB)

MONTE 2021 : même lieu, 5 juments saillies

Mort en 2020

COOPER VD HEFFINCK (DE) (holst), bai 2004 - HV numéro 329804 - M. CLAUSEN HINNERK

par CARETINO (DE) (holst) et ERLE (holst) par LANDLORD (DE) (holst) et ZISTERNE (holst) par ATHLET (DE) (han)

BSO +14 (0,80) Entré au haras en **2009 - 110** produits immatriculés (37 SF), 33 indicés en SO, 1 indicé en CC, 1 indicé en DR, 5 présentés en hunter

MEILLEURS PRODUITS INDICÉS

CAPITO VD LINDENBERGH (BE), (sbs), h., 2008, **ICC** 145 (18) **JCC** 6
 INSIT DE JUCASO (BE), (bwp), h., 2008, **ISO** 160 (18)
 JOE VAN TERBEKE (BE), (bwp), h., 2009, **ISO** 146 (18) **JSO** 6

MARZELLA D'HEYBOGHT (BE), (bwp), f., 2012, **ISO** 140 (21)
 MILLAR VAN DE FAUNUSHOEVE (BE), (bwp), h., 2012, **ISO** 149 (21)

MONTE 2020 : Agréé, Dr. Vét. FREDERIC NEYRAT - 01960 SERVAS (☎ +334.37.62.30.85)

89 juments saillies, 50 pleines, 39 résultats inconnus

LAI DU CHAMP, f., bai, ORLEQUINE DU MONT
 LAKSHMI DU VALOIS, f., bai, KAMI NICOISE
 L'ALTESSE UNIQUE, f., bai, UNIC DES CHAMBONS
 LE MUST DE BRUMES, m., bai, VERY WELL VARENNES
 L'EAU VIVE DE BOHR LR, f., bai, TABATA DE MARS
 LEGENDE DES CYCLADES, f., bai, SANDRO'S GIRL DE PLEVILLE (DE)
 LEGENDE PETITPRINCE, f., bai, TOVA DE CARME
 LEIPZIG DE LA JOUX, f., bai, PHERKAD DE BLONDEL
 LIBERTE DE FERRAND, f., bai cl, PALOMA DU TALUS
 LIBERTY DU BAILLI, f., bai, NIKIDAM DU CLOS
 L'GEYRA DU GRAVEL, f., bai, MELLIE DE LA CHAPELLE
 LILLIO DES FEES, m., bai, VICTOIRE DU POTEAU
 LILOU DES MEMOIRES, f., rouan, VAGUE DE RIVERLAND
 LILY COOPER SHANDRANI, f., bai, BAGHERA DE LA PROZ
 LINA DU COADIC, f., bai, VITAMINE MAUREA
 LINO DE VESVRE, m., bai, ALOUETTE DE L'ARZ
 LINTRIGUE DE CONQUES, f., gris, INGENUE DE CONQUES
 LITSEE DE CONQUES, f., bai, VERY WELL DE LA BONN

MONTE 2021 : même lieu, 166 juments saillies

LLOYD LN, m., bai, RAFALE DES NOIS
 LOBELIA DES GEAIS, f., bai, TENDRESSE DU FAVIER
 LOBELIA SB, f., bai, MISS DE QUETTEHOU
 LOLYPOP DE ST PAUL, f., bai, VALSE DE ST PAUL
 LOOPER DE LOVELYNE, h., bai, RHONE ALPES D'AUBIGNY
 LORD COOPER DES HAYES, m., bai, REINE DU HEQUET
 LORD RS DE BELHEME, m., bai, HIZYNA DE BELHEME
 LORDCOOPER DE FORTUNE, m., bai, VENT DE FOLIE D'EMM
 LOTUS DES PRES, m., bai, GAIA DE LA NAUZE
 LOUISIANE DE LA LANDE, f., gris, NISKE VD HEFFINCK (BE)
 LOUPIOT DU NOUAS, m., bai f., THESE DE TOSCANE
 LOVELE DE ROSET, f., bai, FEE D'ELIE
 LOVELY BOY CARPEDIEM, m., bai, UTOPIE DU HAC
 LUANDA JAL, f., bai, MANUELA DU CHATEAU
 LUCCYIO DE VOLPIANO, m., bai, CATAPULTE DU LOUET
 LUCIS DU SUYER, f., baicor, PASSION DU SUYER
 LUNE BLANCHE, f., bai, ROSEE BLANCHE
 LUTIN DU VEYDET, m., bai, LIBELLULE DE PERRAZ
 LYRIAH DE FONDCOMBE, f., bai, AILYRIA DE FONDCOMBE

CORDIAL (DE) (holst), bai 2009 ÉLEVÉ EN ALLEMAGNE - HV numéro 131009 - M. HANS HERMANN GEMPF

par CASALL (DE) (holst) et UNSHULD J ET F CHAMPBLANC (holst) par CHICAGO Z (BE) (z) et NORDIKA II (holst) par CONCERTO II (holst)

ISO 162 (21) **BSO** +22 (0,57) Entré au haras en **2018 - 28** produits immatriculés (25 SF)

PRODUIT NON PARU ANTÉRIEUREMENT

KOCCINELLE D'OZ, f., bai f., 2020, VENUE D'OZ

CORIOLIS DES ISLES, alezan 2012 ÉLEVÉ EN LOIRE-ATLANTIQUE - ELEVAGE CHICHE HUBERT HELENE CHICHE-HUBERT

par ZANDOR Z (DE) (rhd) et THAIS DES ISLES (sfa) par DOLLAR DELA PIERRE (sfa) et CORALLIS DES ISLES (sfa) par DOUBLE ESPOIR (sfa)

ISO 165 (21) **BSO** +18 (0,57) Entré au haras en **2017 - 25** produits immatriculés (24 SF)

MONTE 2020 : Agréé, S.C.E.A. ELEVAGE CHICHE-HUBERT - 44640 LE PELLERIN

8 juments saillies, 7 pleines, 1 résultat inconnu

LADY LAY LES CHATEAUX, f., alezan, TESSA DE LA BEKA
L'ESPRIT DU MAS, m., bai, BEAUTY DU FIEF
LIGHT CATCHER, m., bai, STAR LIGHT DEI CASALANTI (IT)

LOOK AT ME D'AUDEL, m., alezan, NORDANE DU HOULLEY
LOUVETTE DE LA BAUCHE, f., alezan, C.A.F.R.E. GOLDEN ECLIPSE (IE)

MONTE 2021 : même lieu, 11 juments saillies

CORNET DU LYS (DE)

(westf), gr mou 2004 ÉLEVÉ EN ALLEMAGNE - WESTF numéro 411662204 - M. FRANZ JOSEF KRUER

par WINDOWS VH COSTERSVELD (BE) (bwp) et CHABLIS DU LYS (westf) par CHAMPION DU LYS (sfa) et AYETTE (westf) par ALEXIS (han)
BSO +13 (0,51) Entré au haras en **2016** - **195** produits immatriculés (144 SF), 8 indicés en SO

PRODUITS NON PARUS ANTERIEUREMENT

KELLADY DK, f, noipan, 2020, MILADY D'ELLE
KEOPS DES JOUSSARDAIS, m, baimel, 2020, TILIA DU GUILLY

KET'UP DU LAVOIR, f, gris, 2020, UP STAR DU LAVOIR
KHALEESSI TK, f, gris, 2020, CARMEN Z (NL)

MONTE 2020 : Agréé, S.A.S. HARAS BOIS MARGOT - 14590 LE PIN (☎ +332.31.31.64.03)

163 juments saillies, 116 pleines, 5 vides, 42 résultats inconnus

L OREAL DU BARQUET, f., bai, BOREALE DE MEZY
LA BELLE DE BEAUFOUR, f., noipan, EMERAUDE DE BEAUFOUR
LA MISS DES FONTAINES, f., bai, DOCILE DE LA CHATRE
LA PERLA DU BARQUET, f., bai f., TOPAZE DU BARQUET
L'ABNEGATION MZL, f., bai, VIMAE D'AUZAY
LADY DE BEAUFOUR, f., alezan, DADDY GIRL BEAUFOUR
LADY DE BREKKA, f., noipan, ELYRIA DE BREKKA
LADY GAGA MILLENIUM, f., alezan, FASHIONLADY MILLENIUM
LADY OKI D'HAROS, f., alzmel, OKINAWA DE MARS
LAFITTE DU RU, m., alezan, SIRENE DE LA MOTTE
LAIKA DE BEAUFOUR, f., bai, DADDY GIRL BEAUFOUR
LAIKA DES FORETS, f., bai f., HISALYNE DES FORETS
LAKOTA DU TILLARD, f., alezan, OLYMPY DU TILLARD (DE)
LALIQUE DE SELINCOURT, f., bai, URDALI
LANCELOT DABREO, m., bai, ALKOUMI DE SOLMA
LARA CROFT D'AGHA, f., noir, BICHE DE BAY
LARA DE BREKKA, f., gris, INDRA DE BREKKA
LARABY VAL HENRY, m., bai f., WALLOON DE MUZE (BE)
LARGO DE BEAUFOUR, m., alezan, ULA DE BEAUFOUR
LASCO CLAIRBOIS, m., bai f., OSEILLE FLOREVAL
LAST NIGHT FIDELITY, m., noipan, ANEW FIDELITY 'M' (BE)
LATARA DU PARC, f., gris, CALINE DU PARC
LATIN LOVER DK, m., noipan, EXTRA BELLE D'ICK
LATINA DE BEAUFOUR, f., bai, SHAKIRA DEBEAUFOUR
LATINA LS D'AUBIGNY, f., bai f., FOGATA LS (MX)
LATINO DE BREKKA, m., gris, URKAVA DE BREKKA Z
LATINO DU THOT, m., bai, GORDOLA DU THOT
LATOURE DU RU, m., alezan, SIRENE DE LA MOTTE
LAYANA D'OL, f., al fon, SURPRISE DE SOULAT
LAZIZA DU BARQUET, f., gris, AZIZA DES CHAMPS
LE ROI DU CHATEAU, m., bai, QUOKINE DU CHATEAU
LEADER DE BEAUFOUR, m., bai, ROSEE DE BEAUFOUR
LEANDRE DE DAMPIERRE, m., bai f., UTOPIE DE DAMPIERRE
L'EBLESSE CSL, f., noir, EBLESSE VH SCHEEFKASTEEL (BE)
LEGEND DE VAINS, f., gris, SAGA DES NAVUES
LEGENDE DE FRENAY, m., noipan, ROLLS D'OR
LEGENDE DE L'ABBAYE, f., noipan, CARLINE DE L'ABBAYE
LEILA DU ROZEL, f., bai, FANTASIA D'HEM (DZ)
L'ELUE COEUR VOLANT, f., alzmel, QRAQUANTE DE PLEVILLE
LEONE DE SIJU, f., bai, ELEONORE DE SIJU
LIBERTINE SEMILLY, f., alezan, SATINE DU LANDAIS
LIBERTY DABREO, f., bai, ALKOUMI DE SOLMA
LIDOCAINE DE VAINS, f., bai, HEROINE DE VAINS
LILITH DES LILAS, f., bai, LARISE VAN SPIERINGENBERG (BE)
LILLY DABREO, f., alezan, ALKOUMI DE SOLMA
LIMITLESS DE VAINS, f., gris, GATTACA DE VAINS

LINE DES FORETS, f., baimel, VIOLINE DE KERGANE
LIRIS MANATHIS, f., gr fon, RAPHIA MANATHIS
LISBONE DES MALICES, f., gris, DIVINE DE LA PRISE
LISON DU PRE PONTFOL, f., baicer, TAGADA DE VIMA
LIV TOME, f., bai, SOPRANE DU MARAIS
LIZA DE BEAUFOUR, f., bai, RAMONA DE BEAUFOUR
LOHENGRIN DU ROZEL, m., gris, TROLL DU ROZEL
LOKEA DE COURCEL, f., gr fon, KOLEA DU CHATEAU
LOKKA PELEBOISE, f., gris, SHUISA DE KERGANE
LOLITA MADISON, f., bai, TUNIS DU BOIS AILE
LOLOTTE DES JIS, f., baipie, UVEA DES JIS
LONDON D'EMERAUDE, m., alzmel, VOLGA DES DUNES
LONELY DU BARQUET, f., gris, SINGLE COLOUR
LORD DE L'EYRE, m., gris, SALSA DE BLAIGNAC
LORD VOLTAIRE, m., noir, URBANA
LORENZO DE BEAUFOUR, m., bai, ULA DE BEAUFOUR
LORNET DE NAGRAND, m., alezan, ORANIE DE VALGILADE
LOS ANGELES SEMILLY, m., bai f., OCEANE DE SEMILLY
LOUKOUM MANATHIS, m., gr fon, FIDJIE MANATHIS
LOVELY DE BEAUFOUR, f., bai f., NYASSA
LOVELY DU REVERDY, f., bai, HOPE DU REVERDY
LOVELY STAR CLARI, f., bai, TESSIE CLARI
LOVER CRAZY, m., bai f., VILLA DE RIVERLAND
LOVER DU REVERDY, m., rouan, GALAXIE SEMILLY
LUCIFER GEM, m., bai, NICE STEPHANIE (SE)
LUCKY DU BARQUET, m., gris, ALICIA (NL)
LUGANO DE L'AUBERE, m., bai, LA JOLIE (DE)
LUIGI DE BEAUFOUR, m., bai, BEAUTY DE BEAUFOUR
LULLY D'ANTILLY, m., gris, ASTILBE D'ANTILLY
LULU DE LA VIGNE, m., bai f., NYMPHE DE LA VALLEE
LUNABELLA DU CHATEAU, f., bai f., QUOKINE DU CHATEAU
LUNE ELECTRA WOW DK, f., gris, ELECTRA VAN'T ROOSAKKER (BE)
LUNE LUNE SAHRR, f., alezan, ATHINA DE LA NOE
LUTTI DU BARQUET, m., gris, GIULIA DU BARQUET
LYRAE DE LA VALLEE, f., bai, URANIE DREAM
LYS DE BALLAC, f., gr fon, PAOLE DE BALLAC
LYS DE COQUERIE, m., gris, FANTASIA DE COQUERIE
LYS DE LA TOUR, m., alezan, DEMETER DES CARMILLES
LYS DE LOGERIE, m., bai f., QUELCENTO DE LOGERIE
LYS DE RIVERLAND, m., bai, PRESENCE DE RIVERLAND
LYS ROYAL DE KREISKER, m., bai, QUINDY DE KREISKER
LYSA BELLA, f., baimel, SINFONIE DE MAZIERE
LYSBA DE RIVERLAND, f., alezan, DOUBA DE RIVERLAND
LYS'N LOVE SEMILLY, m., baimel, ETOILE DEREVE SEMILLY

MONTE 2021 : Agréé, M. FREDERIC LAVOINNE - 14400 GUERON

168 juments saillies

CORNET'S BALOU (DE)

(old), bai 2006 - VZOP numéro 1568352194 - GESTUT LEWITZ

par WINDOWS VH COSTERSVELD (BE) (bwp) et GEORGIA (old) par CONTINUE (old) et GEORGETTE II (old) par DOMINO (han)

BSO +18 (0,49) Entré au haras en **2019** - **36** produits immatriculés (28 SF), 5 indicés en SO

PRODUIT NON PARU ANTERIEUREMENT

KARMELET DE TALMA, f, bai, 2020, FIESTA DE TALMA

MONTE 2020 : Agréé, Dr. Vét. FREDERIC NEYRAT - 01320 CHATENAY

30 juments saillies, 24 pleines, 2 vides, 4 résultats inconnus

LA CLASSE MONTDESIR, f., bai f., QUANTA VD BISSCHOP (BE)
LA MOME DORCHIVAL, f., bai, HYPNOTIC DORCHIVAL
LADY DE TALMA, f., bai, FIESTA DE TALMA
LADY DES JOANINS, f., bai, DESSE DE RIVERLAND
LADY KILLER DU MESNIL, f., bai, EVA ASSCHAUT
LAGON DU FIGUIER, m., bai f., BABY BLUE DU FIGUIER
LALOU MARGOT, f., bai, BERBERIS DE MARS
LARGO CDL DE L'HONEL, m., bai, HYPNOTIC CDL
LARGO DES MEULIERES, m., noipan, TIAMO DE LALINIERE
LATINO DE TALMA, m., bai cl, FAME DE TALMA

LET'S DREAM SEMILLY, m., bai, DREAM OF SEMILLY
LET'S GO DE LABARDE, f., bai, GAZELLE DE LABARDE
LET'S MAKE LOVE THOM, f., noipan, BACARA HOY
LEVIATHAN NUMENOR, m., bai, TCHINELLA DE TOSCANE
LOU REED DE CIRCEE, m., bai f., CHICA DE MUZE (BE)
LUNE DEMIEL COURCELLE, f., bai, TROUBLANTE COURCELLE
LUTETIA DE CHAMPLOUE, m., bai, BILITIS DES LYS
LUYANA DE CASTEL, f., bai, EYOTA DE CASTEL
LYROY NALIERE, m., bai, PERRONNE NALIERE

MONTE 2021 : Agréé, Dr. Vét. FREDERIC NEYRAT - 01960 SERVAS (☎ +334.37.62.30.85)

46 juments saillies

CORNET'S PRINZ (DE)

(westf), bai 2005 ÉLEVÉ EN ALLEMAGNE - WESTF numéro 410786905 - M. WILLI OTTMANN

par WINDOWS VH COSTERSVELD (BE) (bwp) et ALMOXELLA O (westf) par ALMOX PRINTS J (DE) (trak) et POLYGRANNA (westf) par POLYDOR (westf)

BSO +14 (0,61) Entré au haras en **2008** - **137** produits immatriculés (108 SF), 13 indicés en SO, 3 indicés en CC, 1 indicé en DR, 2 présentés en hunter

MEILLEURS PRODUITS INDICÉS

CATCH BOOM BANG (DE), (old), m., 2010, ISO 142 (21)

MISTRAL D (BE), (bwp), m., 2012, ISO 145 (21)

Les informations figurant dans ce volume sont fonction des données enregistrées dans les fichiers du SIRE à la date du 28 février 2022

PRODUIT ÉTALON

CATCH BOOM BANG (DE), (old), 2010, ISO 142 (21) BSO +14 (0,53)

MONTE 2020 : Agréé, S.A.S. GROUPE FRANCE ELEVAGE - 14700 FALAISE (☎ +332.31.40.19.88)

64 juments saillies, 41 pleines, 2 vides, 21 résultats inconnus

LADY BLUE DU ROCMET, f., bai, OUTREMER
 LAFAYETTE DE CHAMBLEY, m., bai, NEVA GIRL
 LANCELOT DE GAVERIE, m., bai, OHAPPIE D'HONVAULT
 LANCOME D'AGATLOU, f., bai, URBANE DU FAY
 LANDRAK DU GARANH, m., bai, KLEO DE NOBLE VAL
 LASKA DES OXALIDES, m., bai, LOVES ME DE ST SIMEON
 LAUREINE DE KALO, f., bai, LAGUNE DE LA FEUILLE
 LE PRINCE DE MIJOVI, m., bai, ORNELLA AR PARK
 LEIA PRINZ, f., bai, PRINCESSE TIJEANNE
 LEIA ST MARTIN, f., bai, FIERTE DES BOIS
 LEPRINCE DE LA HARDT, m., bai, SOURCE D'HELBY
 LEPSILON DE PADOUE, m., bai, MELIE DE PADOUE
 LETSGO DE SAINT BARTH, m., bai, ROXANE D'HEM
 LEVIOA DU CHARDON, f., gris, REINE DES KOEURS
 LIBERTAD DE FERIVEL, f., bai, BERENYCE DE FERIVEL
 LIDZY DU THAL, f., bai cl, GOLDIKOVA DU THAL

LILLY LUCKY JH, f., bai, USHWANN DU BANCO
 LINKIE DU MOSSOUX, f., bai, ORORE DU MOSSOUX
 L'INSTINCT DU SAULCY, m., bai, PIN UP DU SAULCY
 LITTLE DREAM SYD, h., bai, RECREE DE LA CHATRE
 LITTLE PINK DU ZIEL, f., bai, PINK RONCHERES
 LORD LUTTERBACH, m., bai, BRAVEHEART LUTTERBACH
 LORELIE DU VERET, f., bai, APPYNESS DU VERET
 LORNET DU LINON, m., bai, APHEA DU POMIEZ
 LORNETTA DES FEES, f., bai, VOX VARIA DES FEES
 LOULOU VV, m., bai, TITANE DE PRESLE
 LUCKY SUPPERSTAR, f., bai, ROUELIBRE DU ROC
 LUIGI ST MARTIN, m., bai, PAPAGENA BRECCOURT
 LULLY MTB, m., bai, PHEDA DE STE HERMELLE (BE)
 LUPIN DE BEDON, m., bai, OLIPOP (DE)
 LUPIN DU JURE, m., noipan, DOLCE VITA DU JURE
 LYLOU DU BOBOIS, f., bai, BLUE BIRD DU BOBOIS

MONTE 2021 : même lieu, 45 juments saillies**CORNET'S STERN (DE)** (westf), gris 2003 ÉLEVÉ EN ALLEMAGNE - WESTF numéro -970681385 - M. HERMANN ROLOFF

par WINDOWS VH COSTERSVELD (BE) (bwp) et PASADENA (westf) par PILOT (westf) et GUERNIKA (oes) par GOLDSTERN (han)

BSO +16 (0,63) Entré au haras en 2009 - 106 produits immatriculés (76 SF), 11 indicés en SO

MILLEUR PRODUIT INDICÉ

CONCORDE (DE), (old), h., 2009, ISO 141 (20)

PRODUITS NON PARUS ANTÉRIEUREMENT

KIRA DE LA COSTE, f., bai, 2020, CORLANDA MERVEILLES
 KIWI DES SOURCES, m., alzmel, 2020, MAELLE DE LA TOUR

KOKONUTS WS, f., rouan, 2020, NUTSY DE PROXIMART
 KUNG FU WS, m., bai f., 2020, NUTSY DE PROXIMART

MONTE 2020 : Agréé, Dr. Vét. FREDERIC NEYRAT - 01960 SERVAS (☎ +334.37.62.30.85)

29 juments saillies, 18 pleines, 2 vides, 9 résultats inconnus

LAGERTHA DES VIGNES, f., gris, FASTOURELLE DU FEU
 L'EXTASE D'ORCHIDEA, f., gripie, PAQUA Z (BE)
 LIMITLESS DE PISTELLI, m., npamel, PHENOMENE DE MAI
 LITLETAI DE CONQUES, f., alztac, TAI DI SAN PATRIGNANO (IT)
 LOKI D'H, m., bai, UP TO LIVE DUVERIE
 LOLITA IN LOVE, f., bai, RUMEUR IN LOVE

LONE DE KERLYRIS, f., gr fon, DEESSE DE MAZIN
 LONELY DE LARA, m., bai f., DARK SPIDER DE LARA
 LOOK DU MERLE, m., bai, QUELLY DU CHAUFOR
 LOVE ME LOU'COON, m., gris, PERLE DES LANDES
 LYRIDES SATHECA, f., gris, KANETA BEC (DE)
 LYS'TOIRE DE DROUILLY, f., alezan, AMBRE (DE)

MONTE 2021 : même lieu, 21 juments saillies**COULEUR LATOUR**, noipan 2012 ÉLEVÉ EN L'EURE-ET-LOIR - E.U.R.L. HARAS DE SAUSSAY

par DIAMANT DE SEMILLY (sfa) et RITOURNELLE LATOUR (DE) (holst) par CASSINI I (DE) (holst) et GRANDOLA (holst)

par SIR SHOSTAKOVICH (IE) (ps)

BSO +11 (0,51) Entré au haras en 2016 - 31 produits immatriculés (26 SF), 7 indicés en SO

PRODUIT ÉTALON

HVINGTQUATRE DES COPS, 2017

MONTE 2020 : Agréé, S.A.S. GENES DIFFUSION - 59500 FRAIS MARAIS (☎ +333.27.99.29.29)

7 juments saillies, 6 pleines, 1 résultat inconnu

LA COULEUR ST NICOLAS, f., noir, FULANA VS (NL)
 LISBOA DE BEUVRY, f., bai, SCARAMOUCHE (GB)
 LOTUS DE LA FORET, m., bai f., UTOPIE DE LA FORET

LOUP NOIR DE LA FORET, m., bai f., BABY DOLL Z
 LYPSTICK DES PROYES, f., bai f., BIKYNIIE DES PROYES

MONTE 2021 : même lieu, 12 juments saillies**CRACK D'AIGUILLY Z** (z), bai f. 2015 ÉLEVÉ DANS LA LOIRE - E.A.R.L. ECURIE PERREAU ET FILS

par COMME IL FAUT (DE) (westf) et BUTTERFLY AIGUILLY par NABAB DE REVE (BE) (sbs) et UATA (NL) (kwpn)

par HEARTBREAKER (NL) (kwpn)

ISO 125 (21) BSO +25 (0,53) Entré au haras en 2020 - 10 produits immatriculés (9 SF)

PRODUIT NON PARU ANTÉRIEUREMENT

KRAC HOT DU FRENE, f., bai f., 2020, CAYENNE EB (BE)

MONTE 2020 : Agréé, M. OLIVIER PERREAU - 42720 VOUGY (☎ +334.77.71.78.80)

12 juments saillies, 8 pleines, 4 résultats inconnus

LA CRACK D'AIGUILLY, f., bai, HELLA D'AIGUILLY
 LADY TROTIERE, f., bai, NON COUPABLE
 LAVENIR DE VERDUZANT, f., alezan, RIALTA DE TALMA
 LEGENDE DE L'ETOILE, f., bai f., GAZELLE D'AIGUILLY

LUCIOLE D O HARA, f., bai, RHEA D'IVIN
 LUCKY DE LA ROQUE, m., bai, BADIANE DE LA ROQUE
 LUCKY LUKE D'AIGUILLY, m., bai cl, SONATE D'AIGUILLY (DE)
 LUNITY D OHARA, f., bai, CALAMITY GEM

MONTE 2021 : Agréé, E.A.R.L. ECURIE PERREAU ET FILS - 42720 VOUGY (☎ +334.77.71.78.80)

17 juments saillies

CRISTAL DE B'NEVILLE, bai 2012 ÉLEVÉ DANS LA MANCHE - M. JEAN-BAPTISTE THIEBOT

par KANNAN (NL) (kwpn) et GRIFFE DE BNEVILLE (sfa) par ROSIRE (sfa) et SANTALINE (sfa) par MUGUET DU MANOIR (sfa)

ISO 142 (18) BSO +21 (0,61) Entré au haras en 2017 - 18 produits immatriculés (17 SF)

MONTE 2020 : Agréé, S.A.R.L. FRANCE ETALONS - 08250 GRANDPRE

10 juments saillies, 6 pleines, 1 vide, 3 résultats inconnus

LAYKIRA DES EDENES, f., bai, THAYS DES EDENES
 LITTLE BOY ROYAL, m., bai, UNE IDEE ROYAL
 LIXY DU MIO, f., noirpi, BILOXI

LOUANDA DE LURIEU, f., bai, VERONE D'HERBAGE
 LUNA DES AJONCS, f., bai, VIOLETTE DES AJONCS

MONTE 2021 : même lieu, 3 juments saillies**CRISTALLO (DE)** (westf), gris 2003 ÉLEVÉ EN ALLEMAGNE - WESTF numéro 412029203 - M. IVO AUER

par WINDOWS VH COSTERSVELD (BE) (bwp) et CASSIE (westf) par CASSINI I (DE) (holst) et PROFILDA (westf) par POLYDOR (westf)

BSO +13 (0,81) Entré au haras en 2011 - 199 produits immatriculés (100 SF), 43 indicés en SO

PRODUITS NON PARUS ANTÉRIEUREMENT**KEMPO DES MEMOIRES**, m, bai, 2020, GRAINEDEQUEEN FOREZAN**KOKOMO VD**, h, bai, 2020, MELISSE DU GRANIT**MONTE 2020** : Agréé, Dr. Vét. FREDERIC NEYRAT - 01960 SERVAS (☎ +334.37.62.30.85)
16 juments saillies, 9 pleines, 7 résultats inconnus**LADY DORNA KERGLENN**, f., gris, DORNA DE KERGLENN
LAPIS LAZULI NYIRANG, m., bai, DOMINO DES CELTES
LEWIS L, m., bai f., ROMANE VESQUERIE**LIO DKS**, m., gr fer, FERRE VAN'T RONDE HOF (BE)
L'OPALINE D'AXTHYCAT, f., bai, URANIE PLATIERE
LOSANGELES DE PONFLOT, m., bai, EMBLEME DU CHANU**MONTE 2021** : même lieu, 117 juments saillies**CROC LULU D'AUBIGNY**

alezan 2012 ÉLEVÉ DANS LA LOIRE - Dr. Vét. PIERRE VALETTE

par BALOUBET DU ROUET (sfa) et GOODLULU D'AUBIGNY (sfa) par DOUBLE ESPOIR (sfa) et LUCIOLE DE CONDE (sfa)
par GRAND VENEUR (sfa)**ISO** 131 (18) **BSO** +14 (0,75) Entré au haras en **2016 - 80** produits immatriculés (69 SF), 22 indicés en SO**PRODUIT ÉTALON****HALLEGRO DE VIRIEUX**, 2017**PRODUIT NON PARU ANTÉRIEUREMENT****JOYCE DE DURANDALE**, f, alezan, 2019, PRUNELLE DE LA VIGNE**MONTE 2021** : Agréé, S.A.R.L. FRANCE ÉTALONS - 08250 GRANDPRE
2 juments saillies**CRUSADOR (DE)**

(holst), gris 2003 ÉLEVÉ EN ALLEMAGNE - HV numéro 294503 - M. HANS OTTO KROHN

par CASSINI I (DE) (holst) et NAOMI CAMPTEL (holst) par QUIDAM DE REVEL (sfa) et ARLENE (holst) par RENOMEE (fsf)

ISO 122 (08) **JSO** 5 **BSO** +3 (0,90) Entré au haras en **2007 - 135** produits immatriculés (100 SF), 64 indicés en SO, 3 indicés en CC, 3 indicés en DR, 13 présentés en hunter**MEILLEURS PRODUITS INDICÉS****USADOR DU ROUET**, m., 2008, **ISO** 167 (18) **JSO** 5**BILBAO DE TUS**, h., 2011, **ISO** 146 (21)**VENT DU SUD KERGLENN**, f., 2009, **ISO** 147 (17) **JSO** 5**PRODUITS ÉTALONS****USADOR DU ROUET**, 2008, **ISO** 167 (18) **JSO** 5 **BSO** +23 (0,70)**VIRTUOSE DE L'ETRE**, 2009, **ISO** 116 (14) **BSO** +2 (0,61)**HERMES DE LA JOURDANI**, 2017**MONTE 2020** : Agréé, S.A.S. GENES DIFFUSION - 59500 FRAIS MARAIS (☎ +333.27.99.29.29)

31 juments saillies, 20 pleines, 1 vide, 10 résultats inconnus

LADEMOISELLE CAPUCINE, f., baimel, OZALEE DARK**LADY DU PRE**, f., baimel, ELITE DU PRE**LAFORGE DU PRE**, m., gris, QUELLE NUIT DU PRE**LANCÔME DE M**, m., bai f., OCCITANE DU FLIERS**LANSON DU DOM**, m., gr fer, BACCARA DU DOM**LAVEZZI DE CASTELLAB**, m., bai f., STAVIA D'HURTEBISE**LAZALEE DU PARC**, f., bai f., AZALEE DU PARC**LEGENDE DES LOUPS**, f., gr fon, LANKA DE BUSSY**LEXY DES MONTS**, f., bai, UNE IDOLE DES MONTS**LOUIS'ADOR M**, m., bai, UKRAINE DE MAUCOURT**LOUKA ST NICOLAS**, m., noimel, THALIE DE LA FAGNE**LOUKOUM DE BELETTE**, m., bai, SA BELLE DU FAOUEU**LOUPIAC DES RAISNES**, m., gr fon, VIVE ACTION**LOUSTIC DU PRE**, m., gris, FEE DU PRE**LUCIFER PINK**, m., bai, CEEDETHALKA VHW Z (BE)**LUCKY DE LA VALLEE**, m., gris, SAPHYLE D'OSSAU**MONTE 2021** : même lieu, 28 juments saillies**CRYSTAL DIAMONDS**

(sfa), alezan 1990 ÉLEVÉ DANS L'ALLIER - Mme ROLANDE BERTHEOL

par POLACK II (sfa) et QUEEN OF DIAMONDS (ps) par LITHIOT (US) (ps) et HOLLONDAISE (ps) par LE HAAR (ps)

ISO 130 (96) **JSO** 6 **ICC** 139 (01) Entré au haras en **1996 - 73** produits immatriculés (49 SF), 47 indicés en SO, 23 indicés en CC, 2 indicés en DR, 1 gagnant en CO, 1 partant en endurance, 7 présentés en hunter**MEILLEUR PRODUIT INDICÉ****JEFFERSON D'AUROIS**, (sfa), h., 1997, **ICC** 143 (05) **JCC** 5**MONTE 2020** : Agréé, S.C.E.A. D'AUROIS - 03120 SERVILLY (☎ +334.70.99.06.58)

1 jument saillie, 1 pleine

LESTEUR DU GRAAL, m., bai, HANOI DES SABLES

Mort en 2013

CYANN D'IVRAIE

bai 2012 ÉLEVÉ DANS LE CANTAL - M. STEPHANE CHALIER

par DOLLAR DELA PIERRE (sfa) et NOCE D'IVRAIE (aa) par COOK DU MIDOUR (aa) et GAZELLE DE HERE (aa) par RIF DU CROCQ (aa)

ISO 137 (18) **BSO** +16 (0,61) Entré au haras en **2019 - 33** produits immatriculés (22 SF)**MONTE 2020** : Agréé, M. STEPHANE CHALIER - 15250 NAUCELLES (☎ +334.71.47.20.28)

24 juments saillies, 19 pleines, 5 résultats inconnus

LA BELLE DE CASSIS, f., al bru, VOLGA DE LA VITALIS**LA DIVA DES FLAGUES**, f., bai, FLOWER DES FLAGUES**L'ALEZANE DELQUE**, f., alezan, STELLA DELQUE**LAPSUS D'AUVILLE**, m., alezan, NOUVELLE ARDENTE**LAVIE E BELLE DIVRAIE**, f., gris, DIVA DES HAYETTES (BE)**LEGENDE DES FALAISES**, f., bai, RAMILLE DES FALAISES**LEGOLAS DE LINUEL**, m., bai, BETISE DE LA METTRIE**L'ESPOIR DE MITZRAEL**, f., alezan, COMPTINE D'AUTOMNE**LIPSTICK D'IVRAIE**, m., alezan, ODYSSEE DE ROSEMONT**LIZZIE D'IVRAIE**, f., bai, HACH'DEZO UNE PRINCE**LOOK D ENFER**, m., alezan, PAVIE DE SAUNOIR**LOUCYANN DE LA COUDRE**, m., bai, HIDE'HAL DELA COUDRE**LOYAUTE D'ELEGANCE**, f., bai, ORDRE DU LOU B (DE)**LUTINE TAME**, f., bai, BALLERINE TAME**MONTE 2021** : même lieu, 22 juments saillies**DAGON DES BALEINES**

bai 2013 ÉLEVÉ DANS LA MEUSE - E.A.R.L. DES BALEINES et M. ALAIN FORTIN

par UGOBAK DES BALEINES (sfa) et QUINTERA ALIA Z (BE) (z) par QUAPRICE Z (holst) et FORSTHEIDE (DE) (old) par LORDANOS (DE) (holst)

ISO 142 (20) **BSO** +22 (0,59) Entré au haras en **2016 - 29** produits immatriculés (29 SF), 2 indicés en SO**MONTE 2020** : Agréé, E.A.R.L. DES BALEINES - 55000 BAR LE DUC (☎ +333.29.45.42.07)

23 juments saillies, 21 pleines, 2 résultats inconnus

LANCELOT DU ROCH, m., bai, EMACHA D'ARGENCES**L'ARTISTE ILZE**, m., bai, DEMOISELLE ILZE**LASLOW LOISEL**, m., bai, PHELIA LUTTERBACH**LATOUR LOISEL**, m., bai, RAFALE DU CHALET**LEON DES BALEINES**, m., bai, VERNICE DES BALEINES**LEOVILLE LOISEL**, m., bai, RAFALE DU CHALET**LET IT BE LOISEL**, f., baimel, ULTIMATE FLY**LEVIOSA LOISEL**, f., bai, FAMKE G (BE)**LIAM LOISEL**, m., bai, SOPRANO LOISEL**LIBERTY ILZE**, f., bai, HERA ILZE**LILANGA DU DOMAINE**, m., baimel, MADICABOU**LILONGWE LOISEL**, f., bai, UNOLLETTA LOISEL**LJUBLJANA LOISEL**, f., alezan, PHELIA LUTTERBACH**LOLA BEGOOD**, f., bai cl, VIVAMARIA D'ARGENCES**LORD DU TOMONT**, m., bai, FANIX DU HILLE**LOS MECOS DE LA VILLA**, m., bai, GLORIA DU PACHIS (BE)**LOVEVIVI DU BOSTAQUET**, f., bai, GEM VIVI D'ARGENCES**LUCKY CHARMS LOISEL**, f., bai, TIPSYPY GIRL LOISEL**LYON DU MARQUET**, m., gris, FIRENZE DE HUS Z

MONTE 2021 : même lieu, 12 juments saillies

DAGUET DU ROCHAU

(ac), bai 1991 ÉLEVÉ EN CHARENTE - M. PHILIPPE CHANGEUR

par PRINCE IG'OR (aa) et TRACASSERIE (ps) par EDELLIC (ps) et TRAVIESSA (ps) par TALMUD (IE) (ps)

ISO 129 (96) **JSO** 5 **ICC** 159 (04) **JCC** 6 **IDR** 108 (00) Entré au haras en **1997 - 244** produits immatriculés (39 SF), 132 indicés en SO, 77 indicés en CC, 34 indicés en DR, 11 partants en endurance, 30 présentés en hunter

MEILLEURS PRODUITS INDICÉS

KAHLUA DE BORDENAVE, (aa), h., 1998, **ICC** 142 (08)
FLOUM FLOUM DE CRAZY, (sfa), f., 2003, **ICC** 144 (08) **JCC** 5

SPANO DE NAZCA, (aa), h., 2006, **ICC** 156 (19) **JCC** 4

PRODUITS ÉTALONS

KAIKU, (aa), 1998
VIP DU BRIAS, (cs), 2009 - Castré en 2013

MONTE 2020 : Agréé, Mme LAURENCE SIMON-BENARD - 14230 OSMANVILLE

1 jument saillie, 1 pleine

L'ALCIONE D'ESTEL, f., alezan, ALCIONE D'ESTEL

MONTE 2021 : même lieu, 2 juments saillies

Mort en 2013

DAIRZEL DUVERIE

(bai f. 2013 ÉLEVÉ DANS LE CALVADOS - S.C.E.A. LEMARCHAND et Mme VERONIQUE LEMARCHAND

par AIR JORDAN (DE) (old) et GAZELLE DE LAVIGNE (sfa) par PERSAN II (sfa) et OVIKO (*ac*) par FLAMINKO (*ac*)

ISO 137 (21) **BSO** +17 (0,60) Entré au haras en **2017 - 30** produits immatriculés (26 SF)

MONTE 2020 : Agréé, S.A.R.L. FRANCE ETALONS - 08250 GRANDPRE

5 juments saillies, 4 pleines, 1 résultat inconnu

LISA DUVERIE, f., alezan, CASSIE DE CHALUSSE

LITCHI, f., al bru, GOLDKIVA

LOVLY GIRL DUVERIE, f., noipan, GOOD GIRL DUVERIE

LUPIN DU TREFLE, m., alezan, KARMEN DE TURIN

MONTE 2021 : même lieu, 11 juments saillies

DAKAR (NL)

(kwpn), bai 2008 - KWPN numéro 1196271211 - M. J. KROES

par DOUGLAS (NL) (kwpn) et WERASINAA (kwpn) par EMILION (NL) (kwpn) et LIRASINAA (kwpn) par NIMMERDOR (NL) (kwpn)

ISO 161 (21) **BSO** +17 (0,54) Entré au haras en **2019 - 10** produits immatriculés (10 SF)

MONTE 2020 : Agréé, S.N.C. HARAS DE VILLERS - 60600 ERQUERY (☎ +333.44.78.32.22)

2 juments saillies, 1 pleine, 1 résultat inconnu

LAGHERTA, f., rouan, WOSELINDE (NL)

MONTE 2021 : même lieu, 3 juments saillies

DAKOTA DES NAUDIERES

(bai f. 2013 ÉLEVÉ EN LOIRE-ATLANTIQUE - Mme CAROLINE VERNEY et M. PIERRICK LAUNAY

par CONRAD (DE) (holst) et AMORENA 0002 (DE) (bawue) par ARACONIT (holst) et LIMARA (bawue) par LANDJUNGE (holst)

ISO 134 (19) **BSO** +17 (0,59) Entré au haras en **2017 - 19** produits immatriculés (19 SF)

MONTE 2020 : Agréé, Mme CAROLINE VERNEY - 44680 CHAUMES EN RETZ

11 juments saillies, 6 pleines, 5 résultats inconnus

LAKOTA D'OLMAT, f., gris, THARITA DE FRIERES

LAMBRUSCO D'AMOUR, m., bai, DIDJERIDOU VON DER HELD (DE)

LOLLIPOP DU CHENAY, f., bai f., TRIXINA BLEUE

LOOPER DE LA GATINE, m., bai f., TOSCA DE ROY

LUCKY LUCIANO D'AMOUR, m., bai, ORPHEE D'AVEL

LUTIN HC, m., bai f., REGATE DES GIRONNETS

MONTE 2021 : même lieu, 3 juments saillies

DALI PP Z (BE)

(z), noipan 2009 - SBZ numéro 55644409 - M. PACQUE VOF PIERAETS

par DIAMANT DE SEMILLY (sfa) et QUIDAM'S LADY (old) par QUIDAM'S RUBIN (DE) (holst) et SUPERLADY (kwpn) par LUX Z (DE) (han)

ISO 155 (19) **BSO** +25 (0,57) Entré au haras en **2020 - 3** produits immatriculés (3 SF)

MONTE 2020 : Agréé, S.C.E.A. TOUTAINS DU BREUIL - 14130 LE BREUIL EN AUGRE

4 juments saillies, 3 pleines, 1 résultat inconnu

LIPARI NAB, f., alezan, UMBRELLA BRIOVERE

LOUBABOUM DE VALEME, f., bai, NOUBABOUM

LOUSTALOU NAB, f., bai, UMBRELLA BRIOVERE

DALLAS VDL

(bwp), gris 2008 - BWP - M. FRANS KENIS

par DOUGLAS (NL) (kwpn) et WONDER AS (kwpn) par HEARTBREAKER (NL) (kwpn) et SONETTE (kwpn) par MR BLUE (NL) (kwpn)

BSO +9 (0,62) Entré au haras en **2016 - 30** produits immatriculés (3 SF), 14 indicés en SO, 1 indicé en CC

MONTE 2020 : Agréé, Mme CLAIRE BRESSON - 91480 VARENNES JARCY (☎ +331.69.00.21.35)

5 juments saillies, 5 pleines

LAMBADA D'AMETHYSTE, f., gris, REJANE DE BREKKA

LEXINGTON DOLL, f., gris, BABY DOLL

LUPIN DE LA ROSERAIE, m., bai cl, SECRETE DE NEUSTRIE

MONTE 2021 : même lieu, 7 juments saillies

DALTON MOUCHE

(sfa), bai 1991 ÉLEVÉ DANS LA MANCHE - M. ROLAND BELLET

par TYPE D'ELLE (sfa) et URELIA DE COURCY (sfa) par POT D'OR (ps) et DIANE DE COURCY (sfa) par URIEL (sfa)

ISO 147 (04) **JSO** 6 Entré au haras en **1999 - 23** produits immatriculés (15 SF), 12 indicés en SO, 3 indicés en CC, 2 indicés en DR,

1 présenté en hunter

PRODUIT ÉTALON

NAUGHTY BOY, (cs), 2001

PRODUIT NON PARU ANTÉRIEUREMENT

KING KONG TRAM, m., noir, 2020, PRETTY PHIR

MONTE 2021 : Agréé, Dr. Vét. RAPHAEL MAGE - 36000 CHATEAUROUX (☎ +332.54.22.96.24)

1 jument saillie

DANCIANO (DE)

(han), noipan 2010 ÉLEVÉ EN ALLEMAGNE - VHW numéro 314304710 - M. JAN NICLAAS VON HOLTEN

par DANCIER (DE) (han) et RODNEY'S GIRL (han) par ROTSPON (DE) (han) et WEDINA (han) par WOLKENSTEIN II (DE) (han)

BDR +26 (0,64) Entré au haras en **2013 - 73** produits immatriculés (19 SF), 1 indicé en SO, 12 indicés en DR

MONTE 2020 : Agréé, S.A.S.U. HARAS DE MALLERET - 33290 LE PIAN MEDOC (☎ +335.56.24.11.11)

9 juments saillies, 7 pleines, 2 résultats inconnus

LANCIANO D'AR MOR, m., bai, BARCELONE DE HUS
LANCIANO THADIA, m., noipan, RITTMINCA (DE)
LARGO DU MYRA, m., bai cl, BALTAHIRE DU MYRA

L'DANCE DE BOHISE, f., alezan, QUI VIVE EN VERBONNE
LUMENCIANA DU TEMPO, f., noir, NIGHT LIGHT (DE)

MONTE 2021 : même lieu, 10 juments saillies

MONTE 2022 : même lieu

Propriétaire : S.A.S.U. HARAS DE MALLERET - CHATEAU DE MALLERET - 33290 LE PIAN MEDOC (☎ +335.56.24.11.11)

DANDY D'ARMOR, bai 2013 ÉLEVÉ DANS LES COTES D'ARMOR - Dr. Vét. GUY BOUVIER

par TSUNAMI DE HUS et SOPHA D'ARMOR (sfa) par CHIN CHIN (DE) (holst) et HAITI D'ARMOR (sfa) par SAPHIR ROUGE II (sfa)
ISO 144 (20) **BSO** +18 (0,56) Entré au haras en **2017** - **1** produit immatriculé (1 SF)

MONTE 2020 : Agréé, Dr. Vét. JEROME MARIE RENE BOUVIER - 22405 LAMBALLE CEDEX (☎ +332.96.31.00.20)

1 jument saillie, 1 pleine

LADY DE JOALIE, f., bai, SAHYA JAD

DANTON DES FORETS, bai 2013 ÉLEVÉ DANS LA MANCHE - M. FABRICE PARIS et M. GUY PARIS

par QUORIOSO PRE NOIR (sfa) et UNE DES FORETS (sfb) par QUAPRICE BOIMARGOT QUINCY (DE) (holst) et MAJESTUEUSE DESFORETS (sfa)
 par LE TOT DE SEMILLY (sfa)
ISO 139 (21) **BSO** +19 (0,56) Entré au haras en **2018** - **3** produits immatriculés (3 SF)

MONTE 2020 : Agréé, M. NICOLAS DESEUZES - 1278 LA RIPPE - SUISSE

7 juments saillies, 1 pleine, 2 vides, 4 résultats inconnus

LITTLE ANGEL KELLY, f., bai, KELLY DE L'ARDEENTE

MONTE 2021 : même lieu, 1 jument saillie

DARCO (BE) (bwp), noipan 1980 ÉLEVÉ EN BELGIQUE - BWP numéro 1387 - M. MARTINUS PAESEN

par LUGANO VAN LA ROCHE (han) et ACOUCHA (bwp) par CODEX (se) et LATOUCCHA (bwp) par FAUST (se)

BSO +17 (0,98) **BCC** +14 (0,58) Entré au haras en **1991** - **888** produits immatriculés (95 SF), 353 indicés en SO, 4 indicés en CC, 21 indicés en DR, 40 présentés en hunter

MEILLEURS PRODUITS INDICÉS

EROS DU BOIS BLANC, (sfa), h., 1992, **ISO** 150 (05)
INSOLANTE (BE), (sbs), f., 1992, **ISO** 166 (02)
PAPILLON (BE), (bwp), h., 1992, **ISO** 140 (03)
PATCOULI'T KESTERBEEKBOS (BE), (bwp), f., 1992, **ISO** 153 (01)
MGC DE LEUZE (BE), (sbs), h., 1993, **ISO** 145 (07)
QUI VOILA (BE), (bwp), h., 1993, **ISO** 147 (03)
QWINTUS (BE), (bwp), m., 1993, **ISO** 151 (04)
TONFILS DARCO D99 (BE), (bwp), m., 1996, **IDR** 144 (04)
JOLLY GIRL DE KERVEC, (sfa), f., 1997, **ISO** 153 (04) **JSO** 6
NOSTRADAMUS BOIS MADAME (BE), (sbs), h., 1997, **ISO** 141 (05)
UORASI (BE), (bwp), f., 1997, **ISO** 142 (08)
KLASSIQUE DU GUE, (sfa), m., 1998, **ISO** 147 (05) **JSO** 6
OXFORD D'ESQUELMES (BE), (sbs), m., 1998, **ISO** 169 (09) **JSO** 6
VALENTINO (BE), (bwp), h., 1998, **ISO** 164 (07) **JSO** 6
VARCOFINO (BE), (bwp), m., 1998, **ISO** 149 (10)
VERVEINE DE MEIA LUA (BE), (bwp), f., 1998, **ISO** 142 (06) **JSO** 6
VESUVIUS VAN HET MOESHOF (BE), (bwp), m., 1998, **ISO** 150 (07) **JSO** 6
VICTOR (BE), (bwp), m., 1998, **ISO** 143 (06)
VITAL UTOPIA (BE), (bwp), h., 1998, **ISO** 155 (07)
LAVANDE D'AIX, (sfa), f., 1999, **ISO** 158 (10)
WIDNEY (BE), (bwp), f., 1999, **ISO** 150 (10)
WODAN (BE), (bwp), m., 1999, **ISO** 166 (08)
APHRODITE VH TEXELHOF (BE), (bwp), f., 2000, **ISO** 140 (09) **JSO** 6
MANEKEN DU COTY, (sfa), m., 2000, **ISO** 148 (09)
QUARCO DE KERAMBARIS (BE), (sbs), h., 2000, **ISO** 141 (15)
BARBAROSSA VAN PAEMEL (BE), (bwp), h., 2001, **ISO** 167 (11)
NAIS DE LA POMME, (sfa), f., 2001, **ISO** 152 (07) **JSO** 6

CANDILIO (BE), (bwp), m., 2002, **ISO** 145 (08) **JSO** 6
CORMA VAN HET SCHAARBROEK (BE), (bwp), f., 2002, **ISO** 141 (10)
DEFENDER Z (BE), (z), h., 2002, **ISO** 147 (11)
OCEANE DU DESERT, (sfa), f., 2002, **IDR** 150 (13)
OPTION D'AUGE, (sfa), h., 2002, **ISO** 151 (13)
DAMASCUS VAN HET LINDEHOF (BE), (bwp), h., 2003, **ISO** 153 (12)
INKY (GE), (aes), f., 2003, **ISO** 142 (16)
TORONTO DU TOULTIA (BE), (sbs), h., 2003, **ISO** 140 (09) **JSO** 6
ECONOOM VAN HET LINDEHOF (BE), (bwp), m., 2004, **ISO** 143 (10) **JSO** 6
ELCARA VAN DE HEIDE (BE), (bwp), f., 2004, **ISO** 144 (12) **JSO** 6
EMMA VP (BE), (bwp), f., 2004, **ISO** 144 (12)
ESCAPE ST GHYVAN (BE), (bwp), f., 2004, **ISO** 150 (16)
UNDERGROUND DU TOULTIA (BE), (sbs), h., 2004, **ISO** 144 (10) **JSO** 6
DARCON SCHEEFKASTEEL Z (BE), (z), h., 2005, **ISO** 141 (12)
VAL D'OISE DE FAUQUEZ (BE), (sbs), f., 2005, **ISO** 150 (12) **JSO** 6
VERITE D'HOUTVELD (BE), (sbs), f., 2005, **ISO** 146 (17)
SPICEGIRL DE PLEVILLE, (sfa), f., 2006, **ISO** 144 (12) **JSO** 6
TWISTER DE LA POMME, (sfa), m., 2007, **ISO** 148 (17)
IRCO (BE), (bwp), m., 2008, **ISO** 144 (14) **JSO** 6
FREAKY LIEFHEBBER (NL), (kwpm), h., 2010, **ISO** 141 (16) **JSO** 6
KALLIPSO DW (BE), (bwp), h., 2010, **ISO** 141 (18)
FAIR PLAY D'ESQUELMES (BE), (sbs), m., 2011, **ISO** 156 (20)
DIAMS BRIMBELLES Z, (z), m., 2012, **ISO** 143 (21)
DARCOCHIN DES BROUCKS, m., 2013, **ISO** 142 (19)
DARDARE BRIMBELLES Z, (z), f., 2014, **ISO** 149 (21)
DEPP DES BRIMBELLES Z, (z), h., 2015, **ISO** 143 (21)

PRODUITS ÉTALONS

KIMBALL (BE), (bwp), 1987 **BSO** +7 (0,64)
NONSTOP, (bwp), 1990 **BSO** +17 (0,96) **BDR** +1 (0,62)
ELEGANT DE BARACHY, (sfa), 1992, **ISO** 131 (99) **JSO** 5
PADARCO VAN HET HERTSVELD (BE), (bwp), 1992 **BSO** +7 (0,80)
PARCO (BE), (bwp), 1992 **BSO** +5 (0,95) **BDR** +3 (0,81)
PARCO DE LONGPRE (BE), (bwp), 1992
QARCO VAN HET GRAETHMHOFF (BE), (bwp), 1993 **BDR** +3 (0,41)
TORNADO (BE), (bwp), 1993 **BSO** +10 (0,59)
KSAR SITTE (BE), (sbs), 1994 **BSO** +9 (0,79)
TAUBER VAN HET KAPELHOF (BE), (bwp), 1996 **BSO** +1 (0,48)
TONFILS DARCO D99 (BE), (bwp), 1996, **IDR** 144 (04) **BDR** +14 (0,54)
VALENTINO Z (BE), (bwp), 1996
UBLESCO (BE), (bwp), 1997
UDO VAN'T MAAILAND (BE), (bwp), 1997
UN LAUBRY DE MUZE (BE), (bwp), 1997, **ISO** 127 (08) **BSO** +3 (0,64)
UZI (BE), (bwp), 1997, **ISO** 130 (08) **BSO** +3 (0,87) **BDR** +2 (0,48)
DOUGLAS (NL), (kwpm), 1998 **BSO** +14 (0,88)
KLASSIQUE DU GUE, (sfa), 1998, **ISO** 147 (05) **JSO** 6 **BSO** +12 (0,65)
OGANO SITTE (BE), (sbs), 1998 **BSO** +24 (0,98) **BCC** +27 (0,59)
VESUVIUS VAN HET MOESHOF (BE), (bwp), 1998, **ISO** 150 (07) **JSO** 6 **BSO** +6 (0,88) - Mort en 2009
VIGARO (BE), (bwp), 1998, **ISO** 121 (09) **BSO** +6 (0,60)
WINNINGMOOD VD ARENBERG (BE), (bwp), 1999 **BSO** +15 (0,96) **BDR** +1 (0,60)
WODAN (BE), (bwp), 1999, **ISO** 166 (08) **BSO** +13 (0,62)
BAMAKO DE MUZE (BE), (bwp), 2001 **BSO** +21 (0,83)
RADCO D'HOUTVELD (BE), (sbs), 2001, **ISO** 126 (10) **BSO** +7 (0,89) **BDR** +2 (0,42)
CANDILIO (BE), (bwp), 2002, **ISO** 145 (08) **JSO** 6 **BSO** +10 (0,59)
COPIN VAN DE BROY (BE), (bwp), 2002 **BSO** +8 (0,87)
ECONOOM VAN HET LINDEHOF (BE), (bwp), 2004, **ISO** 143 (10) **JSO** 6 **BSO** +20 (0,63)
ERCO VAN'T ROOSAKKER (BE), (bwp), 2004 **BSO** +13 (0,78)
DAVINCI V ERPEKOM Z (BE), (z), 2005
FIDEEL (BE), (bwp), 2005 **BSO** +7 (0,45)
LIGHTNING DARCO UK (GE), (aes), 2006
HO GO VD PADENBORRE (BE), (bwp), 2007, **ISO** 135 (13) **JSO** 6 **BSO** +18 (0,59)
IRON MAN VD PADENBORRE (BE), (bwp), 2008 **BSO** +15 (0,65)
LATOUR VDM (BE), (bwp), 2011 **BSO** +16 (0,51)
DIAMS BRIMBELLES Z, (z), 2012, **ISO** 143 (21) **BSO** +17 (0,58)
IRISH WHISKEY Z (BE), (kwpm), 2013
DARCO FOR FUN Z (DE), (han), 2014
OTTERONGO ALPHA Z (BE), (z), 2014

PRODUIT NON PARU ANTÉRIEUREMENT**KELAMOUR DE FOLIE**, m, bai f., 2020, VITAMINE DE L'ISLE**MONTE 2021** : Agréé, Mme KATERINA MALICKOVA JANDOVA - 250 88 CELAKOVICE - REPUBLIQUE TCHEQUE
1 jument saillie

Mort en 2008

DARIUS PEGUIGNONbai f. 2013 ÉLEVÉ DANS LE LOIR-ET-CHER - S.A.R.L. AGRICOLE DE REDON ELEVAGE PEGUIGNON
par CANTURO (DE) (holst) et VERSION D'ISCLA par DIAMANT DE SEMILLY (sfa) et SIGNORA (sfa) par KANNAN (NL) (kwpn)
ISO 140 (19) **BSO** +19 (0,60) Entré au haras en **2017 - 5** produits immatriculés (5 SF)**MONTE 2020** : Agréé, S.A.R.L. AGRICOLE DE REDON ELEVAGE PEGUIGNON - 41200 MILLANCAI (☎ +332.54.76.35.83)
1 jument saillie, 1 pleine**LAMPARO DE VIRTON**, m., alezan, QUEEN DE VIRTON**DARKHORSE BRIMBELLES**noir 2013 ÉLEVÉ DANS L'EURE - HAR. DES BRIMBELLES
par AIR JORDAN (DE) (old) et KAOLYMPE PLARDIERE (sfa) par DIAMANT DE SEMILLY (sfa) et OLYMPE DU TERTRE (sfa)
par GLAMORGAN (sfa)**ISO** 148 (21) **BSO** +24 (0,61) Entré au haras en **2019 - 62** produits immatriculés (59 SF)**PRODUITS NON PARUS ANTÉRIEUREMENT****KALIE DE LA FOLIE**, f, alezan, 2020, ARTISTE DE LA FOLIE
KIMBAYA DU ROZEL, f, bai, 2020, ELECTRE DES TERDRIX (NL)**KRIXUS DE MAZEROY**, m, bai, 2020, SHANGAI VARENGERE**MONTE 2020** : Agréé, S.C.E.A. ECURIE D'AUTHUIT - 27790 ROSAY SUR LIEURE

43 juments saillies, 26 pleines, 3 vides, 14 résultats inconnus

LAKANA DU PHARE, f., alezan, VIGIE DU PHARE
L'ARTISTE DES VK, m., bai, EVASHTI (BE)
L'ARTISTE DU PIN, m., bai, COW GIRL DES FORETS
LAUTREC BRIMBELLES, m., bai, ERYTHREA VD SCHRJBERG (BE)
LEGENDE DE BLEU, f., bai f., HESTIA DU DAME
L'EMBELLE DE PEGASE, f., bai f., NIVEAL DE PEGASE
LEO D'APRIL, m., bai, TOSCA UNE PRINCE
LEWIS QUATRE VENTS, m., alezan, VODKA GESMERAY
LILLY D'AUTHUIT, f., gris, CHERISMA Z (BE)
LIMELIGHT D'AUTHUIT, f., alezan, VIVA D'OLBICHE
LISTAR D'ALCEE, f., bai, TAIGA D'ARGONNE**LITCHI D'ALLIANCE**, m., al bru, ROXANE DES BERGERIES (BE)
LITTORAL DU PHARE, m., alezan, HOULE DU PHARE
LIVIA DE MAZEROY, f., bai f., SHANGAI VARENGERE
LOLLIPOP D'AUTHUIT, f., bai, QUEEN D'AUTHUIT
LOOPING D'AUTHUIT, m., bai f., C HELENA Z (NL)
LORDLYHORSE K, m., rouan, TIA DE CIGOGNE
LOUNA DE CHAMANT, f., gr fer, SABINE DES IBIS
LOVELY D'ELLE, f., bai f., RESOZANA DE CARTIGNY
LUCIOLE D'AUREY, f., bai f., CHERRY D'AUREY
LUNE DE MERE, f., alezan, DIOR DE MERE
LYANNA DE BRESNEAU, f., bai, JALISCA DE LITRANGE CVI (BE)**MONTE 2021** : même lieu, 22 juments saillies**MONTE 2022** : même lieu**Propriétaire** : S.C.E.A. ECURIE D'AUTHUIT - LE FIEF D AUTHUIT - ROUTE DE LA FORET - 27790 ROSAY SUR LIEURE**DARLON VAN DIJKERSHOF (BE)**(bwp), bai 2003 ÉLEVÉ EN BELGIQUE - BWP numéro 214806 - M. FRANS DE DYCKER
par TOULON (BE) (bwp) et TWINKELSTAR DE WALPUT (bwp) par CAPITAL (DE) (holst) et FEE DE WALPUT (bwp) par LORD GOTTHARD (han)
ISO 125 (07) **JSO** 4 Entré au haras en **2008 - 145** produits immatriculés (43 SF), 26 indicés en SO, 1 indicé en CC, 3 indicés en DR, 2 présentés en hunter**PRODUITS ÉTALONS****VAILLANT DU POMMERAY**, 2009
IMAGINE DE SOULAC, (oc), 2018**PRODUIT NON PARU ANTÉRIEUREMENT****KELTON DE SOULAC**, m, alezan, 2020, KELLY DU ROC**MONTE 2020** : Agréé, M. JEAN-PHILIPPE MARIN - 33290 BLANQUEFORT

25 juments saillies, 8 pleines, 17 résultats inconnus

LADIVA DE SOULAC, f., bai, PSYCHOSE DE SOULAC**L'ULTIME DE SOULAC**, m., bai, UNANIME DE SOULAC**MONTE 2021** : même lieu, 25 juments saillies**DARTAGNAN DE BELIARD**noipan 2013 ÉLEVÉ DANS LE GERS - S.C.E.A. DE BELIARD
par QUITE EASY (DE) (holst) et ROYCE DE KREISKER (sfa) par DIAMANT DE SEMILLY (sfa) et JIFRAINE DE CHALUSSE (sfa)
par PAPILLON ROUGE (sfa)**ISO** 121 (19) **BSO** +15 (0,55) **ICC** 157 (19) **BCC** +32 (0,41) Entré au haras en **2018 - 95** produits immatriculés (83 SF)**PRODUITS NON PARUS ANTÉRIEUREMENT****KACHOU DE LOUAREUX**, m, bai, 2020, SAVANE CAPELLA
KAP'TAIN DE L'EDYCE, m, noipan, 2020, VASSIA DE LESSAC**KARAD'ART DE LA G**, f, bai f., 2020, QUIRIELLE DE MAUPOUX**MONTE 2020** : Agréé, S.C.E.A. DE BELIARD - 92410 VILLE D AVRAY

86 juments saillies, 63 pleines, 6 vides, 19 résultats inconnus

LABVIOU DE L'ORGRIS, m., noipan, CANDY QUEEN
LADY BELLE DE NUIT JC, f., bai, BELLE DE NUIT DB (DE)
LADY DUPETIT THOUARS, f., bai, SHIPY DUPETIT THOUARS
LADY FIRST D'ASLAND, f., bai, GALADRIEL FRAME
LADY THIRTY DE YERRES, f., bai f., VICKIE DE BACON
LADY TOO DU CERF, f., bai f., GITANE TAME
LAGHERTA MISS D, f., bai, MISS EASTER V STAL DE TRO (BE)
LAINOA DU STANGHUELLA, f., bai f., NAIRA DES PEUPLIERS
LARISTO ROUSSELIERE, m., bai f., ELYANA DU LOHIC
L'ARNACOEUR DE L'M, m., bai, UNE D'AVRIL DE BOISSY
L'ARTISTE DE BELIARD, m., bai, GOLDEN DE BELIARD AA
LAS VEGAS DES BOIS, f., bai, BRAZILIA DES BOIS
LEGENDE DE TENORION, m., bai f., TENTATION DE FLANDRE
LEIRIA D'HEMRA, f., bai f., HEMERA (DE)
LENNOX DU PREDEMBOURG, m., bai, BURBERRY DE CLARENCE
LERATESSE DU VERGER, f., bai f., DACODAKE AU CHENE
LET IT BE II, f., bai, TESSY
LET'S DANCE FAUQUET, m., bai, SAMBA DE LOULA
LET'S GO D'ALTO, m., bai f., ULTIME D'ALTO
LIKE DE LA BIGOTIERE, m., noipan, THEMIS DE L'HERM
LILY BREBAUDIN, f., bai f., TITANE BREBAUDIN
LIND'OR DU CHARMEUX, m., bai, PIN UP DU CHARMEUX
LINK DES RENERIES, m., bai, HYRULE DES RENERIES
LINKA DES DENTELLES, f., bai, ALESIA DU QUERCY
LIS DU PRIEURE, m., bai f., RAVILLIS DES ISLES**LISTENOIRE DE LA HORN**, m., noipan, VITTEL D'ARGONNE
LITCHI FIRST, f., noir, SERENADE DE BRENNE
LOLITA DE LA VERNADE, f., bai, MAGGUY BLUE
L'OMAHA DES DEUX'M, f., bai, GOODVIBES DE LUME
LOOK AT ME DU CERF, f., bai f., GITANE TAME
LOOKDEOUF ROUSSELIERE, m., bai f., REICHA DU THEILLET
LOOPING BONNEILLE, m., bai, RIME DU BANNEY
LOUGA DU LEOU, m., bai, FORTALESSAI DU LEOU
LOUPLEU PIERDERIE, m., bai, COUMRAN PIERDERIE
LOUSTIC DU DESSOUBRE, m., bai f., COQUINE DU DESSOUBRE
LOVADYA DE TRIAVAL, f., bai, QAMINSKA DU REVERDY
LOVE ME DU MOULIAS, m., bai, GOLDEN CHANCE
LUGANO DU DAN, m., bai, TSGIGANE DU MESNIL
LUKSAI DE CALLI, m., bai, PHELINE DE CALLI
LULLABY DE CLAY, f., bai, QUININE DE MEXELLE
LUMIA DE ROMALI, f., bai f., OPHELIE DES NEIGES
LUMINEUSE DU VOUGE, f., bai f., AGLE LOUVO
LUPIN DE GRY, m., bai f., SUN CITY ZEN
LURON DU CERF, m., bai, FLORALINE DU LEVEZOU
LUSTERINO D'AUROIS, m., bai, URSULA D'AUROIS
LUTECE DE VESQUE, f., baicer, NIGHT ROCKER (GB)
LUTESSE DE LAVERDOLLE, f., bai, TRALALA DE MONS
LYONA BUISSONNETS, f., bai f., DESTINEE ROYALE D
LYS DU VIOLET, f., noir, GAYANE D'ARAPIE
LYSABET, f., noir, NYSA DE PETRA

MONTE 2021 : même lieu, 54 juments saillies

DECIBEL DE TALMA

, bai 2013 ÉLEVÉ DANS LES ARDENNES - Dr. Vét. MICHEL GUIOT
par VIGO CECE et REGGAE DE TALMA (sfa) par CENTO (DE) (holst) et NEW EVE DU MOULIN (sfa) par QUIDAM DE REVEL (sfa)
ISO 129 (19) **BSO** +20 (0,60) Entré au haras en **2017 - 25** produits immatriculés (23 SF)

PRODUIT NON PARU ANTÉRIEUREMENT

KENZA DE MOENS, f, alezan, 2020, MINEROUGE DE MOENS

DELSTAR MAIL

, bai 2013 ÉLEVÉ DANS L'ORNE - M. BERNARD PIERRE LE COURTOIS
par UTRILLO VD HEFFINCK (BE) (bwp) et KATCHINA MAIL (sfa) par CALVARO (DE) (holst) et ELVIRA MAIL (sfa) par LAUDANUM (ps)
ISO 139 (19) **BSO** +21 (0,61) Entré au haras en **2017 - 208** produits immatriculés (195 SF)

PRODUIT ÉTALON

IDEAL D'ODOS, 2018

PRODUITS NON PARUS ANTÉRIEUREMENT

KANCUN, f, bai, 2020, UPSALA

KOCOSTAR LA COUDRELLE, f, bai, 2020, CARMEN DE LA ROSE

MONTE 2020 : Agréé, M. BERNARD PIERRE LE COURTOIS - 61390 BRULLEMAIL (☎ +332.33.28.42.56)
53 juments saillies, 38 pleines, 1 vide, 14 résultats inconnus

LA STAR DES DERAINES, f, bai, TREVAD AR RUN
LADIVA CHASSIGNOLE, f, bai, POUPEE DES RAYEUX
LADIVA DU LUOT, f, bai, BLENDINA DU LUOT
LADY CHIN, f, bai, QUITE CHIN DU MOULIN
LADY DLR, f, bai f., CATTY DE LA ROCHETTE
LADY DU TOUNEY, f, bai, CAMELIA DU TOUNEY
LAGERTHA DU GIVRE, f, bai, NO LADY (DE)
LANCOME DE ROMA, m, bai, HIPANEMA DE ROMA
LARGO DU GIVRE, m, gris, HAWWA DU GIVRE
LAS DES AS DU VERET, m, bai, BALLERINE DU VERET
LAUDANA STILE, f, bai, GAULOISE DU LOIR
LAUTREC MAIL HDB, m, bai, BASTILLE MAIL
LAZARE DU BATUT, m, bai, FOLIEDOUCE DUBATUT AA
LEDEN STAR DE CANDOR, m, bai, EDEN DU PLANTYS
LEGENDE DU SOUCHAY, f, bai, OLEGRETA DES GREZILS
LEONARDO MAIL, m, bai, HELVETICA MAIL
LEONIE BRIOVERE, f, bai cl, SOLENZARRA BRIOVERE

LEPORELLO MAIL, m, bai, SCARLETT MAIL
LET'S GO STILE, m, bai, QUENOTTE DE RAMPAN
LIKE IT OR NOT SUREIL, m, bai, PLUS VIVE
LILY BELLEVUE, f, bai, OLGA DE QUETTEHOU
LITTLE ROCK DE PEY, f, bai, OFFRE DE LARVERON
LIVERPOOL DLR, m, bai cl, PALMERA MAIL
LOLLYPOP DLR, f, bai cl, BAKARA DE LA ROCHETTE
LONNIE, f, bai, BONNIE DE MOIGNERIE
LORD DE LA BUTTE, m, bai, ELDORADO LADY M (NL)
LORENZO MAIL, m, bai, MATAHARI MAIL
LOUXOR MAIL, m, bai, VALMERA MAIL
LOVEMETENDER TROTEVAL, f, bai, ELISA GEM
LOYAL DES RANCHES, m, bai, UTOPIA DE VAINS
LUCIOLE DU CHAILLOU, f, bai, COCCINELE DU CHAILLOU
LUIDJI D'EMY, m, bai, GAIA D'EMY
LULI DE LA VANRIE, m, bai, VIF DE LA VANRIE
LUOT, m, bai, RENOUILLERE DU LUOT

MONTE 2021 : même lieu, 11 juments saillies

DENFER DE LA FOLIE

, bai 2013 ÉLEVÉ EN COTE-D'OR - M. BERTRAND BOURGEOT
par NUMERO UNO (NL) (kwpn) et QU'UNE FOLIE (sfa) par CALVARO (DE) (holst) et UNE DE SURY (sfa) par IF DE MERZE
ISO 131 (18) **BSO** +17 (0,60) Entré au haras en **2017 - 38** produits immatriculés (36 SF)

PRODUIT NON PARU ANTÉRIEUREMENT

IZARRA VATYS, f, bai, 2018, KISS ME DU PARADIS

MONTE 2020 : Agréé, Mme CAROLE DELAMARE - 35400 ST MALO
1 jument saillie, 1 pleine

LOKMIKAELIG, m, bai, CATHORSE DE BEAULIEU

DESIR DU CHATEAU

(sfa), alezan 1991 ÉLEVÉ DANS LA MARNE - M. JEAN GRANDJEAN
par QUIDAM DE REVEL (sfa) et JAVOTTE D (sfa) par COR DE CHASSE (sfa) et BALLERINE III (ac) par RANTZAU (ps)
ISO 114 (95) **JSO** 4 Entré au haras en **1998 - 330** produits immatriculés (291 SF), 228 indicés en SO, 33 indicés en CC, 22 indicés en DR,
1 partant en endurance, 32 présentés en hunter

MEILLEURS PRODUITS INDICÉS

LE LORRAIN DE MONTSEC, (sfa), m, 1999, **ISO** 141 (05) **JSO** 6
MAMBO RILLOIS, (sfb), h, 2000, **ISO** 146 (14)
MELBA GIRL, (sfa), f, 2000, **ISO** 146 (09) **JSO** 4
MULTIPASS DE FORGE, (sfa), f, 2000, **ICC** 140 (09)
NOSCO DE BLONDEL, (sfa), h, 2001, **ISO** 158 (13) **JSO** 6
OLIVER CAEL, (sfb), h, 2002, **ICC** 146 (11)

OMBRELLE ROUSSE, (sfa), f, 2002, **ISO** 146 (08) **JSO** 6
OREGON DE LA VIGNE, (sfa), h, 2002, **ICC** 152 (13)
OSANNA DE L'HUISNE, (sfa), f, 2002, **ISO** 148 (11)
POLIAS DE BLONDEL, (sfa), h, 2003, **ISO** 165 (17) **JSO** 5
PRALINE DE RIBAUD, (sfa), f, 2003, **ICC** 146 (11)

PRODUIT NON PARU ANTÉRIEUREMENT

KANDY DE LA FERME, m, alezan, 2020, FLEUR DE LA FERME

MONTE 2021 : Agréé, Dr. Vét. ELIANE MARIE RUEL - 50480 RAVENOVILLE (☎ +332.33.41.33.29)
1 jument saillie

DESTIN D'EUSKADI

, bai 2013 ÉLEVÉ DANS LES PYRENEES-ATLANTIQUES - M. MARC HIRIART DURRUTY
par DIAMANT DE SEMILLY (sfa) et RHUNE D'EUSKADI (sfa) par DOLLAR DU MURIER (sfa) et JADE DES FONTAINES
par JUS DE POMME (BE) (bwp)
ISO 151 (21) **BSO** +28 (0,60) Entré au haras en **2020 - 1** produit immatriculé (1 SF)

MONTE 2020 : Agréé, Mme MARIE DEMONTE - 47230 BARBASTE

1 jument saillie, 1 pleine

LOU DESTIN MONTAGNE, m, bai, EZABEL MONTAGNE

MONTE 2021 : même lieu, 1 jument saillie

DEUXCATSIX D'EGLEFIN

, bai 2013 ÉLEVÉ DANS LE CALVADOS - M. LUC PATEY et Mme CLAUDINE DIGARD
par VIGO CECE et UNECUME D'EGLEFIN par BAMAKO DE MUZE (BE) (bwp) et ECUME DU CHATILLON (sfa) par ROYAL FEU (sfa)
ISO 145 (21) **BSO** +23 (0,59) Entré au haras en **2018 - 36** produits immatriculés (35 SF)

MONTE 2020 : Étranger, LIEU D'ELEVAGE EN BELGIQUE - BELGIQUE

36 juments saillies, 21 pleines, 2 vides, 13 résultats inconnus

LA LAMBADA, f, bai f., CANTURA
LA LUNA DU LIROT, f, alezan, GUARANA DU LIROT
LACAT'G D'EGLEFIN, f, bai, FELLA UNE D'EGLEFIN
LAGUERTHA DU TERTRE, f, al bru, DOUBLECLEAR DU TERTRE
LALUNA MOUCHE, f, bai, FIONA MOUCHE
LANCEL D'AUSTRAL, f, alezan, LANCOME GPH Z (NL)
LAORA DU CHATELLIER, f, bai, GLORIE DU CHATELLIER
LARTISTE DE BERNIERES, m, bai, WYONA (NL)
LARTISTE DU TERTRE, m, al bru, BORGHESE MASSUERE
LENNOX CAT, m, alezan, RITA DE FLIGNY
LEVEL UP DU LIROT, m, al fon, CAPELLA DI LINO (BE)

LISBONNE DU RUY, m, al bru, ORCHIDEE CROZE
LOCLA HOMA, f, noipan, ALMA LOCA
LOLITA DE VESQUERIE, f, alezan, GALAXIE DE VESQUERIE
LONDON DE L'ABBAYE, m, bai, CARAVELLE DE L'ABBAYE
LOOPING DES DEUX L, m, alezan, GOTHA DE L'ABBAYE
LOUXOR DU THIL, m, bai, URGENCE DU THIL
LOUXOR LEONE, m, bai f., NOBLE CONQUETE
LOZAN DE L'ISLE, f, alezan, HAVANE HERA DE L'ISLE
LUGANO D'LA ROUSSERIE, m, bai, BORADINA DE BREKKA
LUNAIRE DE LA MOTTE, m, bai, MIKITA VH MOESHOF Z (BE)

MONTE 2021 : Agréé, M. MARC SPALART - 14340 NOTRE DAME D ESTREES CORBON (☎ +332.31.32.28.86)
18 juments saillies

DEXTER BOIS MARGOT

bai 2013 ÉLEVÉ DANS LE CALVADOS - S.A.S. HARAS BOIS MARGOT
par QCLASSIC BOIS MARGOT (sfb) et ROSEE DE LA HAYE (sfb) par QUAPRICE BOIMARGOT QUINCY (DE) (holst) et ASTRID DE LA HAYE II (sfa)

par DIABLEUR (sfa)
ISO 129 (21) **BSO** +16 (0,58) Entré au haras en **2018 - 41** produits immatriculés (35 SF)

PRODUIT NON PARU ANTÉRIEUREMENT

JUNGLE JUICE LOU'COON, m, bai f., 2019, SEBEKA

MONTE 2020 : Agréé, S.A.S. HARAS BOIS MARGOT - 14590 LE PIN (☎ +332.31.31.64.03)

8 juments saillies, 6 pleines, 2 résultats inconnus

LEOPARDO BOIS MARGOT, m., bai f., G CESARIA BOIS MARGOT

LIO NELL D'AMOROS, f., bai, NELL VD SMIS Z (BE)

LOUVE DE LA HAYE, f., alezan, UVEA DE LA HAYE

LOVELY BOIS DE LARENE, f., alezan, LADY D'AUROIS

LUCIOLE DE KERGANE, f., bai, ISKELL DE KERGANE

MONTE 2021 : même lieu, 14 juments saillies

DEXTER DE KERGLENN

bai 2013 ÉLEVÉ DANS LE FINISTERE - E.A.R.L. ALAIN RICHARD

par MYLORD CARTHAGO (sfa) et SHANA DE KERGLENN (sfa) par DIAMANT DE SEMILLY (sfa) et JUMPY DE KREISKER (sfa)

par QUITO DE BAUSSY (sfa)

ISO 144 (21) **BSO** +29 (0,61) Entré au haras en **2017 - 22** produits immatriculés (21 SF)

MONTE 2020 : Agréé, S.A.R.L. EUROGEN - 50500 CARENTAN LES MARAIS (☎ +332.33.42.12.49)

13 juments saillies, 7 pleines, 2 vides, 4 résultats inconnus

LADY DES MOULINS, f., bai f., GALAXY DES MOULINS

LADY STAR DE BACON, f., bai, BEL'STAR DE BACON

LARGO DE PLOUVORN, m., bai, NUANCE D'ANCAUME

LATCHO DROM AME, m., noir, SAMANA SONG (DE)

LAVENTURIER CHAPEMONT, m., bai, TITANE DU BOBOIS

LOULOU DE BACON, f., bai, VENUS DE BACON

LUNE R, f., alezan, ROYALE ACTION (DE)

MONTE 2021 : Agréé, S.A.R.L. CHEV'EL - 31590 GAURE

8 juments saillies

DEXTER DU NEUHOF

(oes), noipan 2014 ÉLEVÉ DANS LE HAUT-RHIN - Mme MELANIE GUTZWILLER

par DANTE WELTINO (old) et FELICITY DU NEUHOF (DE) (bawue) par FURSTENBALL (DE) (old) et WALDORA (DE) (old)

par SANDRO HIT (DE) (old)

IDR 118 (19) **BDR** +25 (0,55) Entré au haras en **2019 - 9** produits immatriculés (5 SF)

MONTE 2020 : Agréé, S.A.S. LA COLLECTION LA COLLECTION ETALONS DE DRESSAGE - 35580 GUICHEN

7 juments saillies, 4 pleines, 1 vide, 2 résultats inconnus

L'AUDACIEUSE DE PARIS, f., bai f., GINA (NL)

LEXTINE SAINT FELIX, f., bai, SONATINE DU JAILLET

LORD AD, m., bai, UMMAGUMMA

MONTE 2021 : même lieu, 5 juments saillies

DIABEAU (BE)

(bwp), gris 2003 - BWP numéro 214073 - MME RONNY DE BEULE

par CLINTON (DE) (holst) et ULRIEKE V D MISPELAERE (BE) (bwp) par SKIPPY II (sfa) et HEIDIE VAN HET SPARRENHOF (oes)

par LUGANO VAN LA ROCHE (han)

BSO +5 (0,80) Entré au haras en **2006 - 141** produits immatriculés (80 SF), 30 indicés en SO, 2 indicés en CC, 3 indicés en DR,

5 présentés en hunter

MEILLEUR PRODUIT INDICÉ

IMPRESSARIO VD HEFFINCK (BE), (bwp), h., 2008, **ISO** 160 (17) **JSO** 5

PRODUIT ÉTALON

CCSTUD'S KEY TO SUCCESS (SE), (swb), 2015

PRODUIT NON PARU ANTÉRIEUREMENT

KALIN DES TANRIERES, m, bai, 2020, EMMY DES TANRIERES

MONTE 2020 : Agréé, S.A.S. GROUPE FRANCE ELEVAGE - 14700 FALAISE (☎ +332.31.40.19.88)

33 juments saillies, 24 pleines, 1 vide, 8 résultats inconnus

L GRANNO ESV, m., bai, CALIDA (DE)

LADY NAT, f., gris, VIENT DE SURY

LAMBADA DE BRENNÉ, f., gris, MOBY DICK SOL

LAMITIE NAT, f., alezan, TES LA D'ERMONT

LAS DE COEUR DU BERRY, m., bai, FLORINE (NL)

LAS VEGAS D ALONI, m., bai, QUINOLA DE PRECHAT

LAYLA BLUE DIAM, f., alzmel, FANCY BLUE DIAM

LEXINGTON NAT, m., gris, SALSVA VARENNES

LIFE MYSTERIEUSE, f., bai, GALAXI MYSTERIEUSE

LIP STICK, f., alezan, OLE DU VALLET

LOLLIPOP DU PITRAY, f., gris, PALM BEACH DU PITRAY

LORD DE L ESTREE, m., alezan, PEPITE DE L'ESTREE

LOUXOR DE LA CALINE, m., bai, UDINE DES AUGES

LUKYBLUE DE LA MAILLE, m., gris, REALTIEBLUE

LYMNALAMOUR CORDAILLA, m., bai, EASY BLUE MIROGISE

MONTE 2021 : même lieu, 36 juments saillies

DIAMANT DE SEMILLY

(sfa), bai 1991 ÉLEVÉ DANS LA MANCHE - M. JULES MESNILDREY

par LE TOT DE SEMILLY (sfa) et VENISE DES CRESLES (sfa) par ELF III (sfa) et MISS DES CRESLES (sfa) par AMARPOUR (ps)

ISO 184 (02) **JSO** 6 **BSO** +25 (1,00) **BCC** +17 (0,85) Entré au haras en **1996 - 4164** produits immatriculés (3196 SF), 2626 indicés en SO, 76 indicés

en CC, 64 indicés en DR, 1 présenté à l'attelage, 3 partants en endurance, 423 présentés en hunter

MEILLEURS PRODUITS INDICÉS

JACOUR DE LA CENSE, (sfa), m., 1997 **ESO**

JADE DU STREMBERG, (sfa), f., 1997 **ESO**

JAO DE GRAFFAN, (sfa), h., 1997, **ISO** 163 (08) **JSO** 5

JERMINAL EN NOIR, (sfa), h., 1997, **ISO** 150 (08) **JSO** 6 **ESO**

JESUS DE LA COMMUNE, (sfa), h., 1997, **ISO** 171 (13)

JOYAU DE BLOYE, (sfa), m., 1997, **ISO** 141 (06) **JSO** 6

JOYAU D'OPAL, (sfa), h., 1997, **ISO** 181 (09) **ESO**

JYCEBAIE, (sfa), f., 1997, **ISO** 141 (03) **JSO** 6

KALASKA DE SEMILLY, (sfa), m., 1998, **ISO** 169 (12) **JSO** 6

KAOLYMPE FLARDIERE, (sfa), f., 1998, **ISO** 141 (03) **JSO** 6

KEO II, (sfa), h., 1998, **ISO** 155 (07)

KERMAN DE L'ABBAYE, (sfa), m., 1998, **ISO** 142 (04) **JSO** 6

KETMYE DU BOIS, (sfa), f., 1998, **ISO** 154 (07) **JSO** 6

KHO DE PRESLE, (sfa), f., 1998, **ISO** 178 (08) **JSO** 6

KOHINOOR DES CRESLES, (sfa), h., 1998, **ISO** 141 (04) **JSO** 6

KOLA DE LEURVEN, (sfa), m., 1998, **ISO** 161 (07) **JSO** 5

KOLCHIC DU DONJON, (sfa), f., 1998, **ISO** 155 (06) **JSO** 6

KORSAIRE DU HOUX, (sfa), m., 1998, **ISO** 141 (11)

KOSOVO DE SEMILLY, (sfa), h., 1998, **ISO** 141 (12)

KYLIANE DU MONT, (sfa), f., 1998, **ISO** 145 (05) **JSO** 6

LAGON DE L'ABBAYE, (sfa), m., 1999, **ISO** 167 (08) **JSO** 6

LAVILLON, (sfa), m., 1999, **ISO** 164 (09) **JSO** 6

LE CHAMAILLEUR, (sfa), h., 1999, **ISO** 142 (07) **JSO** 6

LE DIAM DE RHUYS, (sfa), h., 1999, **ISO** 147 (05) **JSO** 6

LEANDROS DE SEMILLY, (sfa), h., 1999, **ISO** 162 (09)

LEIKA DE SEMILLY, (sfa), f., 1999, **ISO** 143 (12) **JSO** 5

LONESOME DIAMS HOGUE, (sfa), m., 1999, **ISO** 162 (09)

MA CHE BELLA OF COCO, (sfa), f., 2000, **ISO** 144 (06) **JSO** 6

METEORITE DU CHENE, (sfa), f., 2000, **ISO** 150 (11) **JSO** 6

MOHIKAN DE KEOS, (sfa), m., 2000, **ISO** 149 (06) **JSO** 6

MONARK, (sfa), h., 2000, **ISO** 164 (09)

MORGANE DE NOUVO LIEU, (sfa), f., 2000, **ISO** 156 (09)

MUSCARIS D'ARIEL, (sfa), m., 2000, **ISO** 163 (11)

MUST JOURDANIERE, (sfa), m., 2000, **ISO** 164 (12) **JSO** 5

NECTAR DES FORETS, (sfa), m., 2001, **ISO** 163 (10) **JSO** 6

NELSON DE PERRAZ, (sfa), h., 2001, **ISO** 151 (10) **JSO** 6

NEPTIS DE L'AVENIR, (sfa), f., 2001, **ISO** 144 (11)

NEW JIMMY'S, (sfa), m., 2001, **ISO** 141 (11)

NIACK DE L'ABBAYE, (sfa), m., 2001, **ISO** 175 (10)

NICKIE ST GEORGES, (sfa), f., 2001, ISO 142 (13) JSO 6
NOOWANDA SEMILLY, (sfa), m., 2001, ISO 145 (12) JSO 6
NORMANDIE DES JONCS, (sfa), f., 2001, ISO 149 (12) JSO 6
NORTON DE VAINS, (sfa), h., 2001, ISO 156 (10)
OBIWAN DE PILIERE, (sfa), h., 2002, ISO 170 (13) JSO 6
OCEANE DE NANTUEL, (sfa), f., 2002, ISO 166 (16)
OH GIRL D'ARMOR, (sfa), f., 2002, ISO 143 (10) JSO 6
OLYMPE DE LA PALATIE, (sfa), f., 2002, ISO 141 (10)
OMAHA DE ST SIMEON, (sfa), h., 2002, ISO 145 (12) JSO 5
ONDEO DE PILIERE, (sfa), m., 2002, ISO 151 (14) JSO 5
ONESTAR DU MESNIL, (sfa), h., 2002, ISO 160 (12) JSO 6
OPEN UP SEMILLY, (sfa), m., 2002, ISO 162 (12) JSO 6
OR BLANC, (sfa), h., 2002, ISO 142 (15) JSO 6
OR DE BRAY, (sfa), m., 2002, ISO 140 (13)
ORION HEUTIERE, (sfa), m., 2002, ISO 143 (08) JSO 6
ORPHEE DE NANTUEL, (sfa), m., 2002, ISO 143 (11) JSO 5
DELVAUX DE MUZE (BE), (bwp), h., 2003, ISO 160 (12) JSO 6
PACHA DE PREUILLY, (sfa), m., 2003, ISO 152 (13) JSO 6
PACHA DU FORT, (sfa), m., 2003, ISO 157 (14) JSO 6
PACIFIC DES ESSARTS, (sfa), m., 2003, ISO 177 (16) JSO 6
PAOLA DU TERROIR, (sfa), f., 2003, ISO 152 (13) JSO 6
PEANUTS DE BEAUFOR, (sfb), f., 2003, ISO 164 (15)
PERLE DU MARAIS, (sfa), f., 2003, ISO 165 (14) JSO 6
PICOLO, (sfa), h., 2003, ISO 171 (14) JSO 6
PILIG DE LOJOU, (sfa), h., 2003, ISO 156 (12) JSO 5
PIMAN DE LA DEVINIÈRE, (sfa), h., 2003, ISO 173 (13) JSO 6
PLAYBOY DU VALDYS, (sfa), h., 2003, ISO 148 (18)
POLINSKA DES ISLES, (sfa), f., 2003, ISO 178 (13)
PRELUDE DU VALDYS, (sfa), h., 2003, ISO 141 (10) JSO 6
PRESTIGE DE LANNAY, (sfa), m., 2003, ISO 153 (12) JSO 5
PRUNELLA D'ARIEL, (sfa), f., 2003, ISO 172 (18) JSO 6
PUTCH DES ISLES, (sfa), m., 2003, ISO 151 (17) JSO 6
DULCINEA LA SILLA (MX), (oes), f., 2004, ISO 142 (12)
EXTRA VAN ESSENCE (BE), (bwp), m., 2004, ISO 145 (13) JSO 5
QARESSA DE KREISKER, (sfa), f., 2004, ISO 145 (11) JSO 6
QATELINE DE CHOLVING, (sfa), f., 2004, ISO 147 (12) JSO 5
QUAPITOLA DE BEAUFOR, (sfb), f., 2004, ISO 163 (14)
QUAPRICA D'AVEYRON, (sfa), f., 2004, ISO 159 (17) JSO 5
QUARCK DEI PRATI, (sfb), m., 2004, ISO 153 (16)
QUARTIER D'LA COUR, (sfa), h., 2004, ISO 140 (12)
QUARTZ DE NANTUEL, (sfa), h., 2004, ISO 146 (10) JSO 6
QUEBEC UN PRINCE, (sfa), h., 2004, ISO 157 (17) JSO 5
QUEEN GIRL KERVEC, (sfa), f., 2004, ISO 162 (14) JSO 6
QUEL MEC GERBAUX, (sfa), m., 2004, ISO 147 (13)
QUEOPS CHATELIER, (sfb), h., 2004, ISO 147 (12) JSO 5
QUERIDA DES BRIERES, (sfa), f., 2004, ISO 143 (10) JSO 6
QUERIO DE TOSCANE, (sfa), m., 2004, ISO 143 (10) JSO 6
QUICKLY DE KREISKER, (sfa), m., 2004, ISO 183 (15) JSO 6
QUILIMANE SEMILLY, (sfa), f., 2004, ISO 147 (15) JSO 6
QUISAS DIAMANT, (sfb), f., 2004, ISO 158 (14)
QUISLING DE KREISKER, (sfa), h., 2004, ISO 147 (13) JSO 5
QUITO DE KERGLENN, (sfa), m., 2004, ISO 164 (14) JSO 6
QUITO DU VILPION, (sfa), h., 2004, ISO 155 (17) JSO 6
QUOINTREAU UN PRINCE, (sfa), h., 2004, ISO 162 (17) JSO 5
QUOOL DE RIVERLAND, (sfa), h., 2004, ISO 144 (19)
QWINTO D'AUNOU, (sfa), m., 2004, ISO 142 (10) JSO 6
QWINTUS DE KREISKER, (sfa), h., 2004, ISO 149 (13) JSO 5
UNDERCOVER (BE), (sbs), h., 2004, ISO 151 (18)
ZIQUE (NL), (kwpn), h., 2004, ISO 147 (13)
CITIZENGUARD MILLION DREA (DE), (westf), f., 2005, ISO 142 (16)
RACKHAM'JO, (sfb), m., 2005, ISO 164 (15) JSO 6
RADJA D'ARTEMIS, (sfa), m., 2005, ISO 163 (15) JSO 6
RATINA KERVEC, (sfb), f., 2005, ISO 152 (14) JSO 6
RAVISKADJA DE SIJU, (sfa), f., 2005, ISO 140 (18) JSO 5
REAL AR PARK, (sfa), h., 2005, ISO 140 (15) JSO 5
REBELLE TAME, (sfa), f., 2005, ISO 143 (11) JSO 6
RENZO DU PARC, (sfa), m., 2005, ISO 143 (11) JSO 6
REPLIQUE DE BLOYE, (sfa), f., 2005, ISO 146 (15) JSO 5
REVANN DE LOJOU, (sfa), h., 2005, ISO 150 (14) JSO 4
RIALTA DE TALMA, (sfa), f., 2005, ISO 140 (15)
RIGHT NOW SEMILLY, (sfa), m., 2005, ISO 154 (15) JSO 4
ROCK'N ROLL SEMILLY, (sfa), m., 2005, ISO 174 (18) JSO 6
ROLF DES GREZ, (sfa), m., 2005, ISO 152 (16) JSO 4
ROMANCE DE ST SIMEON, (sfa), f., 2005, ISO 148 (14)
ROSA DU COISEL, (sfa), f., 2005, ISO 153 (18)
ROYALTY DU GENET, (sfa), m., 2005, ISO 158 (16) JSO 6
RUBIS DE PREUILLY, (sfb), m., 2005, ISO 167 (14) JSO 6
RUBIS DU DESERT, (sfa), m., 2005, ISO 140 (12) JSO 5
RUBIS TAME, (sfa), m., 2005, ISO 149 (17)
DESTELLO LS (MX), (oes), m., 2006, ISO 141 (12) JSO 6
SABLE DE DUNE SOLIER, (sfa), m., 2006, ISO 142 (18)
SAFARI D'AUGE, (sfa), m., 2006, ISO 167 (18) JSO 6
SALAM DU HOULBEC, (sfa), m., 2006, ISO 140 (14) JSO 5
SALOMBO DE KERGLENN, (sfb), f., 2006, ISO 148 (13) JSO 6
SAMOURAI DE COLCHIC, (sfa), m., 2006, ISO 146 (18)
SANDRO DE L'ABBAYE, (sfa), h., 2006, ISO 141 (19) JSO 5
SAPHIR DES CHAYOTTES, (sfa), h., 2006, ISO 159 (16) JSO 5
SAPHIR DU TALUS, (sfa), m., 2006, ISO 156 (17)
SECRET SEMILLY, (sfa), m., 2006, ISO 140 (12) JSO 6
SHAKIRA DE KREISKER, (sfa), f., 2006, ISO 141 (12) JSO 6
SHANA DE KERGLENN, (sfa), f., 2006, ISO 153 (17) JSO 6
SHERIE STAR, (sfa), f., 2006, ISO 163 (20)
SHERIFF DE LA NUTRIA (MX), (sfa), h., 2006, ISO 160 (15) JSO 6
SI BELLA, (sfb), f., 2006, ISO 148 (15)
SIMBAD DU GUERPRE, (sfa), h., 2006, ISO 142 (15)
SISKO HEUTIERE, (sfa), h., 2006, ISO 142 (12) JSO 6
SPIRIT OF SEMILLY, (sfa), m., 2006, ISO 146 (17) JSO 6
SWEET DE BEAUFOR, (sfa), h., 2006, ISO 167 (17) JSO 5
SWING DE RIVERLAND, (sfa), f., 2006, ISO 146 (16)
SYMPHONIE D'EUSKADI, (sfa), f., 2006, ISO 144 (14) JSO 5
DIOR TER KLOMP Z (BE), (z), m., 2007, ISO 150 (21)
HARGANE VD POTAARDE (BE), (bwp), h., 2007, ISO 141 (16) JSO 6
HIS BLACK DIAMOND VT ARKE (BE), (bwp), h., 2007, ISO 148 (16)
TAIGA DE CHAMPLOUE, (sfa), f., 2007, ISO 145 (15)
TALIAN DE LA HACTIERE, (sfa), h., 2007, ISO 144 (13) JSO 6
TALION DES MERVEILLES, (sfa), m., 2007, ISO 141 (19)
TECLA D'AUGE, (sfa), f., 2007, ISO 174 (18)
TEMPORELLE DE FRITOT, (sfa), f., 2007, ISO 142 (15)
TENTATION DU HOULBEC, (sfb), f., 2007, ISO 146 (19)
TESS D'ERMISSERIE, (sfa), f., 2007, ISO 140 (13) JSO 6
THARA NANTUEL, (sfa), f., 2007, ISO 150 (14) JSO 6
TINETTO JO, (sfa), h., 2007, ISO 142 (14)
TINTIN DE LA POMME, (sfa), m., 2007, ISO 155 (17)
TINY TOON SEMILLY, (sfa), h., 2007, ISO 159 (17) JSO 5
TIPSY GIRL LOISEL, (sfa), f., 2007, ISO 150 (17) JSO 6
TOLEDO DE KERSEY, (sfa), m., 2007, ICC 170 (21)
TONIXE, (sfa), m., 2007, ISO 141 (15)
TOPAZE LATOUR, (sfa), m., 2007, ISO 157 (17) JSO 6
TOWER MOUCHE, (sfa), m., 2007, ISO 170 (18)
TREGOR DE LA HAIE, (sfa), m., 2007, ISO 142 (15) JSO 6
TWIG DU VEILLON, (sfa), f., 2007, ISO 160 (19) JSO 6
TWISTER DU MARALY, (sfa), m., 2007, ISO 145 (13) JSO 6
TYPIE, (sfa), f., 2007, ISO 152 (18) JSO 5
ILEX VP (BE), (bwp), m., 2008, ISO 168 (17) JSO 6
ISIBEL D'O (BE), (bwp), f., 2008, ISO 141 (15)
UBAYE DE GALARZA, (sfa), f., 2008, ISO 140 (14) JSO 6
UBBLE CHALONGES, (sfa), h., 2008, ISO 140 (14) JSO 6
UDDY DE VERNAY, (sfa), m., 2008, ISO 156 (19) JSO 5
UGO DU BARQUET, (sfa), h., 2008, ISO 141 (17)
UGOBAK DES BALEINES, (sfa), m., 2008, ISO 144 (16) JSO 5
UJADE STE HERMELLE (BE), (sfa), f., 2008, ISO 150 (16) JSO 6
ULISSES, (sfb), m., 2008, ISO 142 (16) JSO 6
ULTRA DU MAIZERET, (sfa), f., 2008, ISO 142 (21)
UMANO DES DRAGONS, (sfa), h., 2008, ISO 142 (16) JSO 5
UN DIAMANT D'AZIF, (sfa), h., 2008, ISO 153 (20) JSO 6
UN DIAMANT DES FORETS, (sfa), m., 2008, ISO 166 (21) JSO 6
UN SOIR D'AMOUR, (sfa), m., 2008, ISO 149 (18)
UNDIAMS DE VARENNE, (sfa), h., 2008, ISO 164 (17) JSO 6
UNE DE PRINTEMPS, (sfa), f., 2008, ISO 146 (16) JSO 5
UNE FUTEE DE WY, (sfa), f., 2008, ISO 155 (17) JSO 6
UNE LUMIERE DE MAI, (sfa), f., 2008, ISO 140 (18) JSO 5
UNESCO DU FEU, (sfa), m., 2008, ISO 146 (14) JSO 6
UNION DE LA NUTRIA (US), m., 2008, ISO 167 (19)
UNTE DES FORETS, (sfa), f., 2008, ISO 147 (14) JSO 6
UNTEAM DE LA CENSE, (sfb), m., 2008, ICC 147 (18)
UNZIP D'ICK, (sfa), h., 2008, ISO 152 (15) JSO 6
UPERCUT D'AJON, (sfa), m., 2008, ISO 140 (17)
UPERCUT KERVEC, (sfa), m., 2008, ISO 146 (18) JSO 5
UPPER, (sfb), h., 2008, ISO 152 (19) JSO 4
URANO DE CARTIGNY, (sfa), m., 2008, ISO 168 (17) JSO 6
URBINO DE BREMOY, (sfa), h., 2008, ISO 140 (17)
URENZA HAS, (sfa), f., 2008, ISO 145 (14) JSO 6
USA DE RIVERLAND, (sfa), m., 2008, ISO 160 (21) JSO 6
USIKA, (sfa), f., 2008, ISO 151 (18) JSO 6
UT DE MENJO, (sfa), h., 2008, ISO 151 (19) JSO 5
UT MAJEUR DE BRECEY, (sfa), m., 2008, ISO 156 (21)
UTESSE DU VAISIEAU, (sfa), f., 2008, ISO 142 (15) JSO 5
UTO KERVEC, (sfa), m., 2008, ISO 153 (20) JSO 5
UTOPIA MONTGOTIER, (sfa), f., 2008, ISO 154 (21) JSO 5
UTOPIE DU BARQUET, (sfa), f., 2008, ISO 143 (21)
UVEE DE RAURACIE, (sfa), f., 2008, ISO 142 (17) JSO 5
UXOR DU FORON, (sfa), h., 2008, ISO 140 (14) JSO 6
UYOUCOUNCOUN HOGUE, (sfa), h., 2008, ISO 151 (14) JSO 6
UZELIEN, (sfa), h., 2008, ISO 142 (15)
DALI PP Z (BE), (z), m., 2009, ISO 155 (19)
JAMES BOND DU BEC (BE), (bwp), h., 2009, ISO 147 (18) JSO 6
VAGABOND DE KEZEG, h., 2009, ISO 149 (19)
VAJRA DU BLAY, h., 2009, ISO 143 (19) JSO 4
VALENTINO DU JAOLAS, h., 2009, ISO 143 (19)
VALENTINO TUILIERE, h., 2009, ISO 168 (19) JSO 4
VALINE DE PREUILLY, f., 2009, ISO 148 (19)
VALKIRY DE ZANCE, m., 2009, ISO 162 (21) JSO 5
VALKYRIE DE TALMA, f., 2009, ISO 157 (20) JSO 6
VALMY DE KERSEY, h., 2009, ISO 149 (21) JSO 6
VALOLITA DU LOZON, f., 2009, ISO 140 (17) JSO 6
VALS SAUVAGEONNE, f., 2009, ISO 149 (18)
VANNAN, m., 2009, ISO 166 (21)
VARA DE CODRE, f., 2009, ISO 150 (19)
VEGA DE LA ROCHE, f., 2009, ISO 165 (21) JSO 6
VELOURS D'ARGOUES, m., 2009, ISO 142 (19) JSO 6
VENDETTA TREIZE, m., 2009, ISO 157 (19)
VENDOME D'ANCHAT, h., 2009, ISO 160 (18) JSO 6
VENEUR D'ISIGNY, m., 2009, ISO 148 (18)
VENIZIA D'AIGUILLY, f., 2009, ISO 171 (21) JSO 4
VENTURA DE LA CHAULE, h., 2009, ICC 150 (17) JCC 6
BDR +4 (0,55) VENUS DU MIRAL, f., 2009, ISO 144 (17) JSO 6
VERBOISE MARGOT, f., 2009, ISO 151 (15) JSO 6
VERDI TREIZE, m., 2009, ISO 167 (19)
VERDICT DE KEZEG, h., 2009, ISO 150 (20)
VERT DEGRIS, m., 2009, ISO 153 (17) JSO 6
VERY CHIC DU TILLARD, h., 2009, ISO 160 (21) JSO 6
VERY NICE GIRL, f., 2009, ISO 141 (15) JSO 6
VESTA DE LAVARDIN, f., 2009, ISO 144 (15) JSO 6
VIALOTTA D'ICK, f., 2009, ISO 148 (17) JSO 4
VIAMANT DU MATZ, m., 2009, ICC 161 (20)
VIAMDIOS D'AVRIL, h., 2009, ISO 154 (18)
VIBRATO D'ENOCQ, m., 2009, ISO 146 (18) JSO 6
VIGO DE PILENIE, h., 2009, ISO 140 (19)
VIKING DES EMBRUNS, h., 2009, ISO 141 (15) JSO 6
VILLAMOURA, f., 2009, ISO 167 (21)
VINCI DE BEAUFOR, m., 2009, ISO 167 (21)
VIP DES LACS, h., 2009, ISO 146 (19)
VIRTUOSO SEMILLY, m., 2009, ISO 150 (21)
VITAL CHANCE, h., 2009, ISO 172 (21) JSO 5
VITELLIUS DES DAMES, h., 2009, ISO 143 (19) JSO 6
VITOT KERVEC, m., 2009, ISO 162 (19) JSO 5
VIVALDI DE BEDON, m., 2009, ISO 140 (15) JSO 6
VIVOLTA DE GREE, f., 2009, ISO 150 (20)
VOICE DE CHENAIE, h., 2009, ISO 151 (18) JSO 6
VOILA LARA, f., 2009, ISO 147 (19)
VOLCANO DU MARAIS, h., 2009, ISO 144 (15) JSO 6
VOLGA D'ALTENBACH, f., 2009, ISO 148 (19) JSO 6
VOL'OVENT DE LA SERRE, h., 2009, ISO 141 (20)
VOLTAIRE DU MADS, h., 2009, ISO 151 (19)
VOLTERRA, f., 2009, ISO 140 (19) JSO 6
VOLUPTÉ DE L'EXTASE, f., 2009, ISO 140 (20) JSO 6
VOLVER DE LA VIGNE, h., 2009, ISO 154 (19) JSO 6
VOSPERO DE GO, h., 2009, ISO 145 (19) JSO 6
VUITON DE KREISKER, m., 2009, ISO 143 (15) JSO 6
VUITTON D'ARVILLE, h., 2009, IDR 140 (19)
A FUTEE DE WY, f., 2010, ISO 158 (18)
A KYSS, f., 2010, ISO 141 (18)
ABSINTH DES BALEINES, f., 2010, ISO 142 (16) JSO 6
ABSOLUT DE LACKE, h., 2010, ISO 158 (21)
ABSOLUTE DREAM, f., 2010, ISO 140 (16) JSO 6
ARMES DES BALEINES, m., 2010, ISO 154 (21) JSO 6
ALANA, f., 2010, ISO 143 (19)
ALBA CASTELFORTE, f., 2010, ISO 140 (18) JSO 5

ALCAPONE DES CARMILLE, m., 2010, **ISO** 171 (21)
 ALIAS WATCH, f., 2010, **ISO** 142 (20)
 ALKOUMI DE SOLMA, f., 2010, **ISO** 146 (16)
 ALLEGRA JO, f., 2010, **ISO** 144 (16) **JSO** 6
 ALOHA DE PRESLE, f., 2010, **ISO** 152 (19) **JSO** 6
 ALPHA DU CHENE, h., 2010, **ISO** 147 (21) **JSO** 5
 AMANT DU CHATEAU, m., 2010, **ISO** 153 (20) **JSO** 6
 AMARETO DE LA PERELLE, h., 2010, **ISO** 142 (18) **JSO** 5
 AMARULA DU CERF, f., 2010, **ISO** 143 (21)
 AMERICANO DE KREISKER, h., 2010, **ISO** 144 (16) **JSO** 6
 AMETHYSTE DU COTY, f., 2010, **ISO** 159 (19)
 AMILTON DE L'ABBAYE, m., 2010, **ISO** 141 (20)
 AMITIE DES DOUCES, m., 2010, **ISO** 144 (20)
 AMOUR D'EOLE, f., 2010, **ISO** 144 (16) **JSO** 6
 ANDIAMO SEMILLY, m., 2010, **ISO** 155 (19) **JSO** 6
 ANGELINA GIBAY, f., 2010, **ISO** 141 (16)
 ANTARIUS DE PAZRAY, h., 2010, **ISO** 142 (19)
 ANTIDOTE DE MARS, m., 2010, **ISO** 176 (21) **JSO** 6
 APOLLON DE L'EXTASE, h., 2010, **ISO** 141 (21)
 APREMIER, m., 2010, **ISO** 147 (21)
 ARC EN CIEL DE GAIA, m., 2010, **ISO** 141 (19) **JSO** 6
 ARIOTO, h., 2010, **ISO** 166 (21) **JSO** 6
 ARTIST DE CAPUCINE, h., 2010, **ISO** 149 (19)
 ASCOTT DES VAUX, m., 2010, **ISO** 142 (20) **JSO** 6
 ASHES AND SNOW, h., 2010, **ISO** 152 (21) **JSO** 5
 ASTONE DE BEAUFOR, h., 2010, **ISO** 145 (18)
 ASTUCE DU PARADIS, f., 2010, **ISO** 141 (17)
 ATLANTA DE ROY, h., 2010, **ISO** 151 (21)
 ATOMIKA, f., 2010, **ISO** 142 (18)
 AUCKLAND DE L'ENCLOS, f., 2010, **ISO** 143 (19)
 AUSTIN DES CEDRES, f., 2010, **ISO** 149 (21)
 AVELINO DE CRESTA, m., 2010, **ISO** 144 (20)
 AWAY SEMILLY, m., 2010, **ISO** 149 (21) **JSO** 6
 AZUR DE LANNAY, h., 2010, **ISO** 152 (17)
 DIAMANTINO D (LU), (sl), h., 2010, **ISO** 143 (16)
 DOMINANT 2000 Z (BE), (z), h., 2010, **ISO** 145 (19)
 BABYLONE DE BRANACK, f., 2011, **ISO** 144 (20)
 BACAROLE DES BALEINES, f., 2011, **ISO** 141 (17) **JSO** 6
 BACARY DE VESVRE, h., 2011, **ISO** 142 (19)
 BAGATELLE DE GRANLIEU, h., 2011, **ISO** 144 (21)
 BALI DES CEDRES VERTS, f., 2011, **ISO** 143 (18)
 BAMBINO DE FLOT, h., 2011, **ISO** 141 (21)
 BAOBABB, h., 2011, **ISO** 141 (17)
 BASQUIAT DU LOZON, m., 2011, **ISO** 142 (21)
 BATMAN D'AIGUILLY, m., 2011, **ISO** 147 (21)
 BELLE ILE EN MER, f., 2011, **ISO** 140 (17)
 BELUGA NOIR, f., 2011, **ISO** 145 (17)
 BEST OF DUVERIE, h., 2011, **ISO** 143 (18)
 BEST OF ISCLA, m., 2011, **ISO** 154 (21) **JSO** 6
 BILLIE JEAN DE PAQ, f., 2011, **ISO** 140 (17)
 BLOOD DIAMANT, h., 2011, **ISO** 141 (18)
 BLOOD DIAMOND DU PONT, h., 2011, **ISO** 163 (21)
 BLOW UP DE BANUEL, f., 2011, **ISO** 142 (21) **JSO** 5
 BO ING, h., 2011, **ISO** 144 (21)
 BOBOUN LA CHESNAIS, h., 2011, **ISO** 141 (21) **JSO** 5
 BOND JAMESBOND DE HAY, m., 2011, **ISO** 159 (21)
 BONNIE, f., 2011, **ISO** 143 (17)
 BOREAL NANTUEL, m., 2011, **ISO** 160 (21)
 BRUME DE RAURACIE, f., 2011, **ISO** 145 (21)
 BRUNCH JOLIVET, h., 2011, **ISO** 140 (17)
 BSHARAH, f., 2011, **ISO** 150 (20)
 BULGARI DE CARVA, f., 2011, **ISO** 151 (21)
 DAVIGNON KDW Z (BE), (z), m., 2011, **ISO** 146 (18) **JSO** 5
 CADUM DE CHAMPLOUE, f., 2012, **ISO** 144 (18)
 CAIFFA DE GREE, f., 2012, **ISO** 148 (20)
 CALYPSO DE BEAUFOR, h., 2012, **ISO** 144 (21)
 CARATI DES SABLIERES, f., 2012, **ISO** 145 (18)
 CARBONE DU CYAN, m., 2012, **ISO** 143 (18)
 CARLINO DE BEAUFOR, h., 2012, **ISO** 141 (21)
 CARLO MOUCHE, h., 2012, **ISO** 148 (21)
 CATCHAR MAIL, m., 2012, **ISO** 154 (21)
 CHARLESTON DELAVALLEE, m., 2012, **ISO** 140 (21)
 CHENOA DES BLES, f., 2012, **ISO** 141 (18)
 CHICA DE LOURAVI, f., 2012, **ISO** 145 (18)
 CHINOOK SEMILLY, h., 2012, **ISO** 144 (18)
 CHIPIE CHIC SEMILLY, f., 2012, **ISO** 140 (18)
 CLAUDIO FIZZ, h., 2012, **ISO** 149 (21)
 CONFIDENCE D'ASS, f., 2012, **ISO** 160 (21)
 CORLEONE DE BEAUFOR, h., 2012, **ISO** 141 (21)
 CYRIA DES ROQUES, f., 2012, **ISO** 144 (18)
 DIE HARD OF ROSES Z (BE), (z), h., 2012, **ISO** 149 (20)
 MISTER D'ECLIPSE (BE), (bwp), m., 2012, **ISO** 144 (20)
 DAHEY DU LYS, m., 2013, **ISO** 140 (20)
 DAY OF PAM DU VANDA, f., 2013, **ISO** 140 (20)
 DESTIN D'EUSKADI, m., 2013, **ISO** 151 (21)
 DIAMANT DE RIVERLAND, h., 2013, **ISO** 142 (21)
 DIAMONDS ARE UNIQUE (GB), h., 2013, **ISO** 143 (21)
 DIANE DE LANNAY, f., 2013, **ISO** 142 (20)
 DJAGGER SEMILLY, m., 2013, **ISO** 148 (21)
 DOTCOM D'AUTHUIT, f., 2013, **ISO** 151 (20)
 DROSERA D'ARIEL, f., 2013, **ISO** 142 (20)
 ERMES DES FLAGUES, h., 2014, **ISO** 140 (21)
 ERWANNE D'ARVOR, f., 2014, **ISO** 140 (20)
 ESTRELLA DE LA BATIA, f., 2014, **ISO** 146 (21)
 ETUNDEL DE MAROCY, h., 2014, **ISO** 141 (21)
 EYEPOP SEMILLY, f., 2014, **ISO** 143 (20)
 FASCINATION DE L'ILE, m., 2015, **ISO** 141 (21)
 FIGO DE CORDRAC, h., 2015, **ISO** 145 (21)
 FLAMENCO DES ROIS, m., 2015, **ISO** 140 (21)
 FULGURANT DE LOLIVIER, h., 2015, **ISO** 147 (21)

PRODUITS ÉTALONS

JAZZ DE SEMILLY, (sfa), 1997, **ISO** 124 (01) **JSO** 5 **BSO** +9 (0,59)
 JOYAU DE BLOYE, (sfa), 1997, **ISO** 141 (06) **JSO** 6 **BSO** +13 (0,93) **BCC** +5 (0,40) - Mort en 2007
 KALASKA DE SEMILLY, (sfa), 1998, **ISO** 169 (12) **JSO** 6 **BSO** +5 (0,98) **BCC** +4 (0,61)
 KERMAN DE L'ABBAYE, (sfa), 1998, **ISO** 142 (04) **JSO** 6 **BSO** +13 (0,64)
 KOLORADO DE SEMILLY, (sfa), 1998, **ISO** 134 (04) **JSO** 6 **BSO** +12 (0,72) - Mort en 2006
 LAGON DE L'ABBAYE, (sfa), 1999, **ISO** 167 (08) **JSO** 6 **BSO** +5 (0,91) **BCC** +12 (0,40)
 LAVILLON, (sfa), 1999, **ISO** 164 (09) **JSO** 6 **BSO** +22 (0,84)
 LEISTER DES SABLES, (sfa), 1999, **ISO** 125 (06) **JSO** 4 **BSO** +3 (0,61)
 MUSCARIS D'ARIEL, (sfa), 2000, **ISO** 163 (11) **BSO** +12 (0,82)
 NAZUR DES FORETS, (sfa), 2001, **ISO** 123 (06) **JSO** 5 **BSO** +1 (0,81) - Castré en 2010
 NECTAR DES FORETS, (sfa), 2001, **ISO** 163 (10) **JSO** 6 **BSO** +12 (0,92)
 NEW JIMMY'S, (sfa), 2001, **ISO** 141 (11) **BSO** +10 (0,62)
 NEWTON DE KREISKER, (sfa), 2001, **ISO** 132 (09) **JSO** 5 **BSO** +11 (0,96) **BCC** +15 (0,57) **BDR** +2 (0,56)
 NOOWANDA SEMILLY, (sfa), 2001, **ISO** 145 (12) **JSO** 6 **BSO** +13 (0,63)
 NOUBA A BATILLY, (sfa), 2001, **ISO** 138 (13) **JSO** 6 **BSO** +9 (0,93) **BCC** +1 (0,52)
 O'MALLEY D'AVRIL, (sfa), 2002, **ISO** 117 (06) **JSO** 4 **BSO** +11 (0,60)
 ONDEO DE PILIERE, (sfa), 2002, **ISO** 151 (14) **JSO** 5 **BSO** +7 (0,80)
 OPEN UP SEMILLY, (sfa), 2002, **ISO** 162 (12) **JSO** 6 **BSO** +13 (0,94) **BCC** +8 (0,51)
 OR DE BRAY, (sfa), 2002, **ISO** 140 (13) **BSO** +11 (0,62)
 ORION HEUTIERE, (sfa), 2002, **ISO** 143 (08) **JSO** 6 **BSO** +3 (0,86) - Mort en 2020
 ORPHEE DE NANTUEL, (sfa), 2002, **ISO** 143 (11) **JSO** 5 **BSO** +7 (0,93) **BCC** +2 (0,44)
 ORSONE L'ENCHANTE, (sfa), 2002, **ISO** 139 (09) **JSO** 5 **BSO** +14 (0,62)
 PACHA DE LA CHENEE, (sfa), 2003, **ISO** 110 (08) **BSO** +9 (0,70)
 PACHA DE PREUILLY, (sfa), 2003, **ISO** 152 (13) **JSO** 6 **BSO** +11 (0,77)
 PACIFIC DES ESSARTS, (sfa), 2003, **ISO** 177 (16) **JSO** 6 **BSO** +23 (0,78) - Haute-Saône - S.A.R.L. HUBERT BOURDY (🏆 +3.74.42.85.11)
 PIMENT DE L'ORNE, (sfa), 2003, **ISO** 137 (09) **JSO** 6 **BSO** +12 (0,61)
 POMAR DU MESNIL, (sfa), 2003, **ISO** 138 (09) **JSO** 6 **BSO** +16 (0,70)
 PUTCH DES ISLES, (sfa), 2003, **ISO** 151 (17) **JSO** 6 **BSO** +23 (0,74)
 DEISTER (DE), (holst), 2004, **ISO** 116 (11) **BSO** +13 (0,66)
 DON VHP Z (BE), (z), 2004, **BSO** +9 (0,43)
 ELVIS TER PUTE (BE), (bwp), 2004, **BSO** +17 (0,91)
 EMERALD VAN'T RUYTERSOF (BE), (bwp), 2004, **BSO** +24 (0,88)
 QUARCK DEI PRATI, (sfb), 2004, **ISO** 153 (16) **BSO** +13 (0,54)
 QUARTZ DE LA BAR, (sfa), 2004, **ISO** 138 (10) **JSO** 6 **BSO** +11 (0,70)
 QUASAR DU LIEVRE, (sfa), 2004, **ISO** 127 (15) **JSO** 5 **BSO** +10 (0,65)
 QUASAR DU TONNERRE, (sfa), 2004, **ISO** 128 (18) **BSO** +9 (0,63)
 QUATRO DE RIVERLAND, (sfa), 2004, **ISO** 114 (08) **BSO** +15 (0,91) **BCC** +9 (0,42)
 QUERIO DE TOSCANE, (sfa), 2004, **ISO** 143 (10) **JSO** 6 **BSO** +19 (0,67)
 QUICK DIAM'S, (sfa), 2004, **ISO** 114 (16) **BSO** +3 (0,61)
 QUICKLY DE KREISKER, (sfa), 2004, **ISO** 183 (15) **JSO** 6 **BSO** +18 (0,94)
 QUITO DU VILPION, (sfa), 2004, **ISO** 155 (17) **JSO** 6 **BSO** +21 (0,78) - Castré en 2013
 QUITUS D'ARMANVILLE, (sfa), 2004, **ISO** 123 (14) **JSO** 4 **BSO** +11 (0,67)
 QUIVOS DE L'ABBAYE, (sfa), 2004, **ISO** 109 (15) **BSO** +6 (0,60)
 QUPIDON DE BAVOZ, (sfa), 2004, **ISO** 139 (13) **JSO** 4 **BSO** +9 (0,68)
 UTAMARO D'ECAUSSINES (BE), (sbs), 2004, **ISO** 115 (09) **BSO** +18 (0,55)
 DIARADO (DE), (holst), 2005, **BSO** +19 (0,96) **BCC** +31 (0,62) **BDR** +5 (0,68) - Calvados - G.M.B.H. PAUL SCHOCKEMOHLER (🏆 +5.92.96.01.00)
 RACKHAM'JO, (sfb), 2005, **ISO** 164 (15) **JSO** 6 **BSO** +22 (0,72)
 RIMBOW DE MOENS, (sfa), 2005, **ISO** 137 (15) **JSO** 5 **BSO** +16 (0,76) - Castré en 2013
 ROCK'N ROLL SEMILLY, (sfa), 2005, **ISO** 174 (18) **JSO** 6 **BSO** +23 (0,98)
 ROLF DES GREZ, (sfa), 2005, **ISO** 152 (16) **JSO** 4 **BSO** +20 (0,61)
 ROYALTY DU GENET, (sfa), 2005, **ISO** 158 (16) **JSO** 6 **BSO** +19 (0,61)
 RUBIS DE PREUILLY, (sfb), 2005, **ISO** 167 (14) **JSO** 6 **BSO** +20 (0,69)
 RUBIS DES SAULES, (sfa), 2005, **ISO** 101 (09) **BSO** +2 (0,55) - Mort en 2021
 SAFARI D'AUGE, (sfa), 2006, **ISO** 167 (18) **JSO** 6 **BSO** +17 (0,90)
 SAMOURAI DE COLCHIC, (sfa), 2006, **ISO** 146 (18) **BSO** +18 (0,60) - Mort en 2019
 SECRET SEMILLY, (sfa), 2006, **ISO** 140 (12) **JSO** 6 **BSO** +16 (0,64)
 SPIRIT OF SEMILLY, (sfa), 2006, **ISO** 146 (17) **JSO** 6 **BSO** +8 (0,82)
 TALIAN DE LA HACTIERE, (sfa), 2007, **ISO** 144 (13) **JSO** 6 **BSO** +8 (0,61) - Castré en 2016
 TIPAB PALATIE, (sfa), 2007, **ISO** 120 (16) **BSO** +9 (0,62)

TONIC DE KERSEY, (sfa), 2007, **ISO 117 (12) JSO 4 BSO +13 (0,59)**
TONIXE, (sfa), 2007, **ISO 141 (15) BSO +10 (0,68)**
TOPAZE LATOUR, (sfa), 2007, **ISO 157 (17) JSO 6 BSO +12 (0,69)**
TOULOUSE DE TALMA, (sfa), 2007, **ISO 131 (20) BSO +16 (0,62)** - Mort en 2021 Castré en 2017
TROCADERO MAINE BLANC, (sfa), 2007, **BSO +11 (0,53)**
UDSON DE SAINT FRAY, (sfa), 2008, **ISO 103 (14) BSO +6 (0,60)**
UGO DU BARQUET, (sfa), 2008, **ISO 141 (17) BSO +12 (0,61)** - Castré en 2011
UGOBAK DES BALEINES, (sfa), 2008, **ISO 144 (16) JSO 5 BSO +20 (0,89)**
ULTIMO LA BIOLLAZ, (sfa), 2008, **ISO 131 (14) JSO 4 BSO +16 (0,61)**
UN DIAMANT DES FORETS, (sfa), 2008, **ISO 166 (21) JSO 6 BSO +21 (0,74)**
UNESCO DU FEU, (sfa), 2008, **ISO 146 (14) JSO 6 BSO +24 (0,72)**
UNZEST DE L'AUTROT, (sfa), 2008, **ISO 128 (13) JSO 5 BSO +10 (0,68)** - Mort en 2014
UPERCUT KERVEC, (sfa), 2008, **ISO 146 (18) JSO 5 BSO +26 (0,75)**
UPPER DIAM'S DU CHAI, (sfa), 2008, **BSO +2 (0,49)**
URANO DE CARTIGNY, (sfa), 2008, **ISO 168 (17) JSO 6 BSO +14 (0,95)**
URCEO DU GAST, (sfa), 2008, **ISO 121 (15) BSO +13 (0,62)**
USA DE RIVERLAND, (sfa), 2008, **ISO 160 (21) JSO 6 BSO +22 (0,67)**
UTINAM DES BOIS, (sfa), 2008, **ISO 112 (15) BSO +8 (0,58)**
UTO KERVEC, (sfa), 2008, **ISO 153 (20) JSO 5 BSO +27 (0,72)**
UTOT DE THOISY, (sfa), 2008, **BSO +4 (0,62)**
DALI PP Z (BE), (z), 2009, **ISO 155 (19) BSO +25 (0,57)**
VALDEIS LONGRAIS, 2009, **ISO 116 (13) JSO 4 BSO +9 (0,60)**
VANGELIS SEMILLY, 2009, **ISO 130 (14) JSO 5 BSO +7 (0,60)**
VANNAN, 2009, **ISO 166 (21) BSO +22 (0,63)**
VENEUR D'ISIGNY, 2009, **ISO 148 (18) BSO +24 (0,61)**
VINCENZINO OF COCO, 2009, **ISO 116 (16) BSO +9 (0,58)** - Castré en 2013
VIRTUOSO SEMILLY, 2009, **ISO 150 (21) BSO +19 (0,57)**
VITOT KERVEC, 2009, **ISO 162 (19) JSO 5 BSO +27 (0,63)** - Ille-et-Vilaine - Mme FLORENCE BASOFSKI
AIRMES DES BALEINES, 2010, **ISO 154 (21) JSO 6 BSO +23 (0,65)**
AMANT DU CHATEAU, 2010, **ISO 153 (20) JSO 6 BSO +28 (0,71)**
ANDIAMO SEMILLY, 2010, **ISO 155 (19) JSO 6 BSO +17 (0,92)**
ASCOTT DES VAUX, 2010, **ISO 142 (20) JSO 6 BSO +21 (0,69)**
AWAY SEMILLY, 2010, **ISO 149 (21) JSO 6 BSO +20 (0,63)**
DOMINATOR 2000 Z (BE), (z), 2010, **BSO +21 (0,70)**
BACLEOD DE NESS, 2011, **ISO 114 (16) BSO +7 (0,60) BDR +3 (0,47)**
BAGAD DE GRAFFAN, 2011, **BSO +4 (0,58)** - Castré en 2015
BALKO D'ELLE, 2011, **ISO 138 (19) JSO 5 BSO +15 (0,80)** - Castré en 2016
BALLOIS DE L'ABBAYE, 2011, **BSO +4 (0,56)**
BALTHAZAR DE FOUGNARD, 2011, **ISO 129 (21) BSO +20 (0,61)**
BAZOOKA SEMILLY, 2011, **ISO 133 (19) BSO +18 (0,66)**
BEL AMOUR DES IFS, (pfs), 2011 - Mort en 2019
BEST OF ISCLA, 2011, **ISO 154 (21) JSO 6 BSO +32 (0,68)**
BEST OF TILIA DERLENN, (pfs), 2011, **BSO +2 (0,45)** - Castré en 2017
BOND JAMESBOND DE HAY, 2011, **ISO 159 (21) BSO +27 (0,60)** - Côtes-d'Armor - M. YVES BERTHOLLET
BRISBANE D'AVRIL, 2011, **ISO 138 (17) JSO 6 BSO +13 (0,59)**
CARBONE DU CYAN, 2012, **ISO 143 (18) BSO +17 (0,60)**
CARUSO DES CARMILLES, 2012, **ISO 128 (20) BSO +18 (0,57)** - Castré en 2018
CATCHAR MAIL, 2012, **ISO 154 (21) BSO +23 (0,87)**
CLARCK DE COURCEL, 2012, **ISO 138 (18) BSO +24 (0,68)**
COULEUR LATOUR, 2012, **BSO +11 (0,51)**
COUPD'OEUR D'EUSKADI, 2012, **ISO 139 (18) BSO +19 (0,62)**
MATISSE DE MARIPOSA (BE), (bwp), 2012
MUMBAI VAN DE MOERHOEVE (BE), (bwp), 2012
DA VINCI DC, (holst), 2013
DARKO ROSE DES VENT Z, (z), 2013, **ISO 103 (17) BSO +12 (0,58)**
DESTIN D'EUSKADI, 2013, **ISO 151 (21) BSO +28 (0,60)**
EXQUIS DE VIZY, 2014, **ISO 139 (21) BSO +25 (0,59)**
OZZY VD BISSCHOP (BE), (bwp), 2014, **ISO 131 (21) BSO +21 (0,57)**
FARENHEIT DE BEAUFOR, 2015, **ISO 132 (21) BSO +20 (0,55)**
FEBUS D'OUILLY, 2015, **ISO 124 (21) BSO +20 (0,59)**
FIGARO DES SEIZE, 2015
FRIDAY TREIZE, 2015, **ISO 134 (21) BSO +27 (0,58)**
FULL OPTIONS D'ELO, 2015, **BSO +12 (0,52)**
FUNKY MUSIC SEMILLY, 2015, **ISO 127 (20) BSO +21 (0,59)**
GADSBY D'ORANGERIE, 2016, **ISO 126 (21) BSO +19 (0,55)**
GEM D'HETIMBET, 2016, **BSO +7 (0,56)** - Castré en 2020
GOLD DES LYS, 2016, **ISO 127 (20) BSO +25 (0,53)**
GRAIN D'FOLIE, 2016, **ISO 126 (21) BSO +18 (0,55)** - Castré en 2020
GROOVY SEMILLY, 2016, **ISO 123 (20) BSO +23 (0,57)**
HABIBI DE L'ALLAINE, 2017, **ISO 105 (21) BSO +13 (0,53)**
HAMILTON DREAMS, 2017, **ISO 117 (21) BSO +20 (0,53)**
HARLEM DIAMONDS K, 2017, **BSO +12 (0,41)**
HARROW BY CAVALCAR, 2017, **BSO +20 (0,41)**
HASTONN DE TREHO, 2017, **ISO 110 (21) BSO +16 (0,51)**
HELIOS LA GOUTELLE, 2017, **ISO 111 (21) BSO +20 (0,48)**
INVICTUS D'ELPHEN, 2018
INVICTUS DU PLANTEY, 2018

PRODUITS NON PARUS ANTÉRIEUREMENT

URIAS D'ICY, m, bai, 2008, GOLDEN DE L'ILE
HARROW BY CAVALCAR, h, bai, 2017, ON THE ROCKS
HELL DES MOULINS, f, bai, 2017, OPHÉLIE MANCIAISE
HERMOSO DE KOGIS, m, bai, 2017, REALE DE KEOS
HOOLIGAN DES RONDETS, h, bai, 2017, ORIGINE DE ST MARTIN
HURACAN DE KOGIS, m, alezan, 2017, UNIFLORE DU ROUET
JAZZ GIRL HD, f, noir, 2019, ATILE OF COLORS (BE)

JEWELL DE PLEVILLE, f, baimel, 2019, COUNTDOWN FOURTY (DE)
JUICY DIAMOND HD, f, alezan, 2019, NEVER FOR EVER
JUNIOR DIAMOND HD, m, bai f., 2019, NEVER FOR EVER
KANDIDATE GL, f, alezan, 2020, AMBASSADRICE GL Z
KARAT DE L'INDI, m, bai f., 2020, GLORIA (NL)
KEOPS DE BLAGNY, m, bai, 2020, LAYDY DE BLAGNY

MONTE 2020 : Étranger, LIEU D'ELEVAGE EN BELGIQUE - BELGIQUE
 178 juments saillies, 105 pleines, 3 vides, 70 résultats inconnus

MONTE 2020 : même lieu, 178 juments saillies, 105 pleines, 3 vides, 70 résultats inconnus

L BRILLE CASTELROC, f., bai f., R DE PLEVILLE
L DE LA CHESNERAIE, f., bai, TCHELLELA D'IRLEAU
LA FIRST DE BEAUFOR, f., alezan, BAHAMA DU REVERDY
LA PERLE D'AIGUILLY, f., bai, PERLE DE FELINES
LA PERNELLE MF, f., bai, QUISS BLUE
LA VIDA DU RY, f., alezan, GRENN ZA DES BERGERIES (BE)
LADIVA DE BEAUFOR, f., bai, KASPAPA (SE)
LADY BOSTON, f., bai, AISHA DE LAUBRY (BE)
LADY DANCE SEMILLY, f., alezan, GUARANI SEMILLY
LADY D'ARMANVILLE, f., alezan, ETOILE D'ARMANVILLE
LADY DES TAMARIS, f., alezan, GEISHA D'AIGUILLY
LADY DIAM DU DOGY, f., bai, ROMANCE D'EMM
LADY DU PRIEURE, f., bai, AME DE B'NEVILLE
LADY GODIVA, f., alezan, TWENTY DE QUELENNEC Z
LADY VANTA DF, f., bai, GLORYVANTA (NL)
LAJOUA KST DU VIADUC, m., bai, DIACARWELLA PS (DE)
LAKITHANA DE ROULARD, f., bai, AKITHANA (BE)
LAMBADA SEMILLY, f., alezan, BODEGA SEMILLY
LAMBORGHINI LF, f., alezan, CATAPULT (BE)

LANA DU RUISSEAU, f., bai, HELLA DU RUISSEAU
LANAKA DES SEIGNERES, f., bai, IKEBANA DES GARENNES
LANCOME SEMILLY, m., bai, GIVENCHY SEMILLY
L'ANGE DE GARLAN, m., bai f., QUEEN MARY DE GARLAN
LANNISTER, m., noipan, POLKA DES ABERS
LAPSUS D'ISCLA, m., bai, INGENUE D'ISCLA
LARIMAR SILVANAIS, m., bai, OPALE SILVANAIS
L'ARNACOEUR WL, m., bai, AMELIE (DE)
LASCAR D'ABBAYES, m., bai, VERVEINE DE L'AIROU
LAUREL NOUVOLIEU, m., bai, UP'N GO NOUVEAULIEU
L'AUSTRALIE DU FOX, f., baicer, QANTAS DU FOX
LAVANDE DE LIGNY, f., bai, VAILLANCE DE LIGNY
LAVITA LV, f., bai, AMARULLA (NL)
LAYDEN DE KASSIDY, f., noipan, QUEEN ROSE DU GUILLY
LAZARETH D'OURY, f., baicer, DAOME DE LURE
LAZIZA DES SAULES M, f., bai, GIRLYPSO DES HORTS
LAZULI DU FIGUIER, f., bai, VENISE DU FIGUIER
LAZZARO DE LUTETIA, m., bai, TOFAZE BREVIAIRES
L'DIAMANT DES ANGES, m., baicer, TZIGANE DE SLJU
LE CARBONADO, m., bai f., OLYMPE DEOS
LE DIAMANT DE MIJOVI, m., bai, BARYNIA AR PARK
LE DIOR DE BUSSY, m., bai, SUINCY DE BUSSY
LEANA, f., bai, BELLA STRADE (NL)
LEBLANC DE LA CENSE, m., bai, HADIEDERMIE (NL)
LEDIAMANT DE L'ABBAYE, m., bai, VELOUKIA DE L'ABBAYE
LEGENDE D'AIGUILLY, f., bai, BALLADE VAN HET INDIHOF (BE)
LEGENDE DU PITRAY, f., bai, DINKA DE CHALUSSE
LENNOX LET, m., bai f., KATINKA VH VALENBERGHOF (BE)
LENNY LEVONE, m., bai, FSS JESSICA (IE)
LEONARDO AND CO, m., bai, GSTAAD
LET'S GO NEVEZTELL LG, m., noipan, DARLING DE CLEUDRAIN
LETS ROCK VILLUIS, m., bai f., BELLADONNA DU PACHIS (BE)
LEXTRA DU CORTY, f., bai, CHILOE DE KREISKER
LEYENDA DE NEL, f., bai, NELSEA DES ISLES
L'HISTOIRE SANS FIN, f., bai, BERLINA (DE)
LIANA D'ALOHA, f., baicer, ALOHA UNE PRINCE
LIGHTNING DU ROI, m., alezan, STARLIGHT DE KREISKER
LISBONNE D'HUBLAIS, m., bai, QUADILLAC LES PARTS
LITTLE DANCE SEMILLY, f., alezan, GUARANI SEMILLY
LITTLE DEAMON, m., bai, AGORIA DES ROQUES
LITTLE ROCK, m., bai f., CALL ME CARMINA
LIVELY DU REVERDY, f., bai, UNE ETOILE DU REVERDY
LIVERPOOL LZ, m., al bru, TINA DE LA ROQUE
LIXAM DE MENJO, f., bai, RADJA DE MENJO
LOCA DE GLANE, f., bai f., UTOPIE LATULIERIE
LOCA LOCA KERLEO, m., noipan, OCEANE DES MONCEAUX
LONDRES MF, m., bai f., GRANDE DAM MF
LONYX DE LYR, m., bai f., VITAMINE DE LYR
LOQUITO DE LA LIE, m., noipan, OCEANE BUFFANT ROUGE
LORD DE FUSSIGNY, m., bai f., GAFFELIERE CECE
LORD DE LA FIERE, m., alezan, ULINA D'LA ROUSSERIE
LORDKINGROAD DU CLOS, m., noipan, QUEEN'S ROAD DU CLOS
LOUBOUTIN NEUFMANOIR, m., bai, GAZELLE DE LA POMME (BE)
LOUIS DU RY, m., alezan, GO BLESSE VH KEIZERSHOF (BE)
LOUISIANE BOIS PASSE, f., noipan, SYDNEY DE MEZY
LOUNIGHT D'ERAUSA, m., bai, NIGHT D'ELLIPSE
LOVE DES JONCS, f., alezan, HIT FOR FUN DES JONCS
LOVE DU QUENAY, f., bai, POESIE DE GRUSE
LOVE LOVE D'AIGUILLY, f., gris, GALAXIE D'AIGUILLY
LOVEDELLE DE MAROCY, f., bai, ELLE VAN ST MAARTEN (BE)
LOWI LES VILLAS, f., bai f., PAPRIKA D'INGOVILLE
LOYD DE ROULARD, m., alezan, ULA VAN DE KREKEBEKE (BE)
LUBIE D'ISCLA, f., bai, INGENUE D'ISCLA
LUCCIANA DE NUIT, f., al bru, NUIT DE L'AGE
LUCCIANA DU LINON, f., bai, FALICORE (NL)
LUCIFER LV, m., al fon, HOT SPRINGS VD DWERSE HAG (BE)
LUCIOLE D HELIO, f., bai f., PUNTA DES ETISSES
LUCK DU REVERDY, m., bai f., UNE ETOILE DU REVERDY
LUCRECIA D'ARGOUGES, f., bai f., FELICIE D'ARGOUGES
LUGANO DU MESNILDOT, m., bai f., ESPERANZA STAR
LUIGI DE FAVI, m., alezan, BEEZIE DE FAVI
LUNE DE MIEL, f., bai f., BERLINA (DE)
LUNE DES QUATRE VENTS, f., bai, REVERIE DU RABUTIN
LUPIN DU CHARM, m., alezan, DEONIKI B (NL)
LYLOU D'HARMONIE, f., bai, SI KIM BATILLY

MONTE 2021 : Agréé, M. RICHARD LEVALLOIS - 50680 COUVAINS (☎ +332.33.05.31.44)
 213 juments saillies

DIAMONDGIO LTH DRESSVALUE (DE) (old), alezan 2011 - VZOP numéro 330240411 - M. DIRK STRUSS

par DIAMO GOLD (old) et FELDASTER (old) par PIK NOIR (old) et FELDBLUME (old) par NOBLE ROI (DE) (ps)

IDR 150 (19) **JDR** 6 **BDR** +28 (0,56) Entré au haras en **2017 - 26** produits immatriculés (21 SF)

PRODUIT NON PARU ANTÉRIEUREMENT

KEIRA DU PRESARD, f, alezan, 2020, GANESHA DU PRESARD (NL)

MONTE 2020 : Agréé, M. HENRI THOUVENIN - 78980 BREVAL (☎ +339.54.55.79.34)

5 juments saillies, 3 pleines, 2 résultats inconnus

L'AMAURY G, m., bai, TOBEFREE DU FEUILLARD

LUNA LOVE MOON, f., alezan, SILVER MOON

LET ME DREAM SQD, m., noir, VIRGINIA DU FEUILLARD

MONTE 2021 : même lieu, 3 juments saillies

DIAMOND'S DREAM, bai 2013 ÉLEVÉ DANS LE NORD - E.A.R.L. NEW HORSES'DREAMS et Mme JOCELYNE CUVELIER

par CANABIS Z (DE) (holst) et RAPSODIE DU GODION (sfb) par QUAPRICE BOIMARGOT QUINCY (DE) (holst) et LIBERTY ROSE (NL) (kwpn)
 par LIBERO H (DE) (holst)

ISO 146 (19) **BSO** +19 (0,58) Entré au haras en **2017 - 17** produits immatriculés (16 SF)

PRODUIT NON PARU ANTÉRIEUREMENT

KARA DE LOGERIE, f, alezan, 2020, NOISETTE DU GRASSET

MONTE 2020 : Agréé, E.A.R.L. NEW HORSES'DREAMS - 59590 RAISMES

1 jument saillie, 1 pleine

LAST CHANCE'S DREAM, m., bai, NAIROBI MESSIPIERRE**DIAMS BRIMBELLES Z** (z), bai 2012 ÉLEVÉ DANS L'EURE - HAR. DES BRIMBELLES

par DARCO (BE) (bwp) et HATSU VAN ST MAARTEN (BE) (sbs) par DIMENOS (han) et LACOMBA (holst) par LANDGRAF I (DE) (holst)

ISO 143 (21) **BSO** +17 (0,58) Entré au haras en **2020 - 2** produits immatriculés (2 SF)**MONTE 2020** : Agréé, M. CEDRIC DE CHAMBORD - 14100 LISIEUX

2 juments saillies, 2 pleines

LABOMBA DES FLAGUES, f., gr fon, AICHA DE COQUERIE**LOOKAT ME DES FLAGUES**, m., bai, ANOUCHKA DE COQUERIE**DIARADO (DE)** (holst), noipan 2005 ÉLEVÉ AU DANEMARK - HV numéro 339405 - M. KRISTENSEN KLAUS THINGHOLM

par DIAMANT DE SEMILLY (sfa) et ROXETTE I (holst) par CORRADO (DE) (holst) et KIMBERLY III (holst) par CONTENDER (DE) (holst)

BSO +19 (0,96) **BCC** +31 (0,62) **BDR** +5 (0,68) Entré au haras en **2009 - 447** produits immatriculés (222 SF), 183 indicés en SO, 25 indicés en CC, 18 indicés en DR, 14 présentés en hunter**MEILLEURS PRODUITS INDICÉS****BLUE MOON (DE)**, (holst), f., 2009, **ISO** 140 (20)**EINSTEIN (NL)**, (kwpn), h., 2009, **ISO** 144 (18)**EMERETTE (NL)**, (kwpn), f., 2009, **ISO** 165 (19)**VANITY FAIR (DE)**, (old), f., 2009, **ICC** 144 (16)**CATANIA I (DE)**, (holst), f., 2010, **ISO** 141 (16)**DIBARO (DE)**, (holst), h., 2010, **ISO** 143 (20)**DIMALVE Z (NL)**, (z), f., 2010, **ISO** 151 (21)**DIPLOMAT F (DE)**, (holst), h., 2010, **ISO** 146 (19)**KITTY S (BE)**, (bwp), f., 2010, **ISO** 151 (17)**BEARBITTET (DE)**, (holst), h., 2011, **ICC** 152 (19)**DESPE DE LASSIGNIEU**, f., 2013, **ISO** 142 (19)**DEXTER FONTENIS Z (BE)**, (z), h., 2013, **ISO** 140 (21)**PRODUITS ÉTALONS****DIACASALL (DE)**, (holst), 2009 **BSO** +8 (0,43)**DIARADO'S BOY (DE)**, (old), 2009 **BSO** +12 (0,70)**EL DACAPO (DE)**, (holst), 2009**ELDORADO DE HUS (NL)**, (kwpn), 2009, **ISO** 133 (14) **JSO** 6 **BSO** +15 (0,92) **BCC** +20 (0,55), **IDR** 117 (13) **JDR** 4 **BDR** +11 (0,61)**JOOP 111 (BE)**, (bwp), 2009 **BSO** +9 (0,48)**DIACONTINUS (DE)**, (han), 2010 **BSO** +14 (0,45)**BOYSONG BOISDORE (DE)**, (old), 2011, **ISO** 109 (19) **BSO** +10 (0,52)**GALAXYIET DU FEULLARD (NL)**, (kwpn), 2011, **ISO** 108 (17) **BSO** +1 (0,53) **BDR** +9 (0,42) - Castré en 2020**DIAMANT NOIR (DE)**, (han), 2012, **ISO** 119 (21) **BSO** +11 (0,55)**DIARON (DE)**, (old), 2012**EL DIARADO D'EUSKADI**, 2014, **ISO** 137 (21) **BSO** +25 (0,59)**JOKER D'EUSKADI**, 2019 - Calvados - S.A.S. GROUPE FRANCE ELEVAGE (☎ +3.31.40.19.88)**PRODUITS NON PARUS ANTÉRIEUREMENT****KASTELLANO**, m, bai, 2020, QUASTELLANE**KRAK DES AS**, m, noimel, 2020, QUINTA D'HAVERLANDE (BE)**MONTE 2020** : Agréé, Dr. Vét. FREDERIC NEYRAT - 01960 SERVAS (☎ +334.37.62.30.85)

121 juments saillies, 82 pleines, 8 vides, 31 résultats inconnus

L WEST DE LELEGANCE, f., bai f., AZARIKA WEST**LADY DES AULNEAUX**, f., bai, OUR STAR**LADY DES FORETS**, f., bai, HEIDI DES FORETS**LADY DU LOIR**, f., bai, GRANDE DAME DU LOIR**LADY GAGA DES FORETS**, f., bai, HERESY DES FORETS**LADY STARE SG**, f., noipan, STOP AND STARE**LAGERTHA DE NAOL**, f., bai f., P'TITE PUCE DUTOURAIL**LAGERTHA D'OFF**, f., bai f., FEELING D'OFF**LAIA DU LOIR**, f., noipan, HAIA DU LOIR**LAIYNA DE VOLPIANO**, f., bai, CEDILLE DE VOLPIANO (DE)**L'ALTESSE DE GRANDRY**, f., bai, ROMANE DE GRANDRY**LAMBIGNON CLOSERRE**, m., bai f., ROMANCE DE ROY**LANCELOT DES AS**, m., bai, CANASTA DE HUS (DE)**LARSON D'AVANTI**, m., bai, DEVIKA DE VAINS**L'ARTISTE DE LAUROX**, m., bai f., QUOLUMBIA DU ROZEL**LATINA DU SOUE**, f., bai cl, RATINA DE SAUNOIR**LATINA GIRL DES ECLA**, f., bai, QUAT GIRL D'ALPA**LAZULI DU PITRAY**, m., bai, TURQUOISE DU PITRAY**LE PREM'S L'AMAURIAL**, m., bai, REINE DU ROUET**LEADER DE LA GACHE**, m., bai cl, TOUPIE DE LA GACHE**L'ELIXIR PEGAK**, m., bai f., PERLE DU VIEUX BOURG**LEMPICKA DU MEYRIEUX**, f., noir, JACINTHE DU BASSIN**LENNIE DE SEVER**, f., bai, HEAVEN DE SEVER**LEONIE PHM**, f., bai, PIETRUSZKA MERZE**LEOPOLD DE LA VILLA**, m., noipan, DYNAMITE SEMILLY**L'LEXINGTON SAHRR**, m., bai cl, GAYA DES AUBIERS**LIARA KISS DES ORMES**, f., bai, REDKISS BERENCE**LIARADA KALONE**, f., bai, CHARMING KALONE Z**LIARADO DES CARRES**, m., bai, DAHLIA DU MARAIS**LIBERTINE ST GEORGES**, f., bai, VOLGA ST GEORGES**L'IDAHO DE ST JEAN**, m., bai, ARIZONA DE ST JEAN**LIDEALE DE PANLOUP**, f., bai, SANGA DU GARRET**LILY STAR**, f., gris, TRENZY STAR**LINCOLN DES BRUYERES**, m., bai f., DOLLAR GIRL BRUYERES**LISBONNE DU MAIZERET**, f., bai, QUALISKA D'ENTREVAUX**LITHIUM DE CARVA**, f., bai, VALENTINE DE CHALUSSE**LITTLE STAR KA**, m., bai f., TANGANYI KA**LIZARRA DU MOUYNE**, f., bai f., TOSCANE DE MONTSEC**LODEN JICE**, f., bai, VELVET DES HATES**LOKI DU BOISDESNOCES**, m., bai, TAIGA DU BOISDESNOCES**LOKITO D'OJN**, m., baicer, RASSILIA IXE**LOKTA D'AMKO**, m., noir, CASSANDRA DE HUS Z**LOKY**, m., bai f., PAMPA SEMILLY**LONDON DREAM JCG**, m., bai, S CARETINA (DE)**LOOPING DE VILLENEUVE**, m., bai, ALESIA LADY**LORD DES DENIZONS**, m., baicer, NIAGARA DU FOUGERET**LOREAL DU REVERSEY**, f., bai, IVOIRE DU REVERSEY**LOTUS DU BARROIS**, f., bai f., ROCKSTAR DU MERVAUX**LOUPIOTTE SAHRR**, f., bai, FIDAM DE LO**LOUSTIK DE LA VIGNE**, m., bai f., NATIVE DE LA VIGNE**LOVE ME DO SAN ROC**, m., bai f., VALMIRA D'EMM**LOVE STORY DREAM**, f., bai f., POMME DU SAPIN**LOVEMY DES FORETS**, f., bai, DYNAMITE DES FORETS**LOVER BOY D'OFF**, m., bai, FEELING D'OFF**LUBY DE VILLARET**, f., bai, HERMINE DE VILLARET**LUDVIG D'EPONA**, m., noipan, STELLA DE LA VICTOIRE**LUEUR DU VIOLET**, f., bai, FOLW ME DES BOCHARDS**LUGANO NUMENOR**, m., bai f., BOURGEOISE COURCELLE**LUNIX IXE**, m., bai f., JULIANA IXE**LYNCEE DE SUSY**, f., bai, OSTHYE DES ROSES**LYS DU POMMERAY**, f., bai f., RIXE A SOUVELAINE**MONTE 2021** : Agréé, HOLSTEINER VERBAND HENGSTHALTUNGS GMBH - 25336 ELMISHORN - ALLEMAGNE

134 juments saillies

MONTE 2022 : Agréé, S.A.S. GROUPE FRANCE ELEVAGE - 14700 FALAISE (☎ +332.31.40.19.88)**Propriétaire** : G.M.B.H. PAUL SCHOCKEMOHLER - MUNSTERLANDSTRASSE 51 - STEINFELD - 49439 MUHLEN - ALLEMAGNE (☎ +54.92.96.01.00)**DIARADZO DE L'ABBAYE**, noipan 2013 ÉLEVÉ DANS LA MANCHE - G.A.E.C. DE L'ABBAYE

par AMURICE BOIMARGOT QUINCY (DE) (holst) et NIRVANA DE L'ABBAYE (sfa) par DIAMANT DE SEMILLY (sfa)

et AOUAR DE CHANTEPIE (sfa) par JEROBOAB (sfa)

ISO 125 (20) **BSO** +14 (0,60) Entré au haras en **2018 - 56** produits immatriculés (50 SF)**PRODUITS NON PARUS ANTÉRIEUREMENT****JULIAROBERTS DELACOTE**, f, bai, 2019, WELAMYE C VD WJDE-WORMER (NL)**KIR ROYAL ACE**, m, bai f., 2020, BELLE FAWEY DOVAKI**MONTE 2020** : Agréé, M. RICHARD LEVALLOIS - 50680 COUVAINS (☎ +332.33.05.31.44)

11 juments saillies, 9 pleines, 2 résultats inconnus

LAGERTHA DU CHARPENAY, f., bai, CON ELLA Z**LAZARIELLE HD VENCE**, f., bai f., LABADOVE**LEGEND OF CORA**, m., bai f., SOLOGNE DE CLAIRE**LEONIDAS DE BELLO**, m., bai f., CHERIE V DE BOSLANDHOEVE (BE)**LOUXOR DE BRENUS**, m., noipan, TARENTULE DE BRENUS**LOVA DU ZODIAQUE**, f., bai, UNIKA DU ZODIAQUE**LUIGI DE L'ABBAYE**, m., bai f., LYS DE L'ABBAYE**LUPIN DU PLESSI**, m., noipan, PENELOPE DE LA TRIGAL

MONTE 2021 : même lieu, 1 jument saillie

DIEGO DE BAUD

, bai 2013 ÉLEVÉ DANS LES VOSGES - M. JEAN-CLAUDE THOUILLOT
par VON CHACCO IXE et QUENOTTE DE BAUD (sfa) par KING DE BNEVILLE (sfa) et CYBELE DU MOULIN (sfa) par PRINCE DU LOGIS (aa)
ISO 131 (20) **BSO** +12 (0,57) Entré au haras en **2016 - 6** produits immatriculés (5 SF)

PRODUIT NON PARU ANTÉRIEUREMENT

JETSET DE LA CHESNAIE, m., noimel, 2019, TOPALLE

DIEGO DE BLONDEL

, bai 2013 ÉLEVÉ DANS LA MANCHE - M. MICHEL RUEL
par VIGO CECE et MAPIERRE DE BLONDEL (sfa) par DOLLAR DELA PIERRE (sfa) et VERGONNE II (sfa) par PALADIN DES IFS (sfa)
ISO 138 (21) **BSO** +19 (0,61) Entré au haras en **2017 - 29** produits immatriculés (29 SF)

MONTE 2020 : Agréé, Mme MARIE ELODIE DUFOUR - 50810 BERIGNY

10 juments saillies, 7 pleines, 3 résultats inconnus

LAURETTE DE LA FERME, f., bai, HOTESSE DE LA FERME
LETINCELLE DE L'ENFER, f., bai, MAGGY DE VESQUERIE
LIMA, f., gris, CLEVELAND GRAVELOTTE
LIVERPOOL DE L'X, m., bai f., POURKOIPAS DE MAISTRE

LORD DU CASTEL, m., bai, MA PASSION
LUGANO DE LA NOUE, m., baimel, DUNJA M (NL)
LULU LOCA, f., bai, MEDRANIE BLONDEL

MONTE 2021 : Agréé, Mme CLAIRE BRESSON - 91480 VARENNES JARCY (☎ +331.69.00.21.35)

15 juments saillies

DIEGO TAME

, bai 2013 ÉLEVÉ DANS LA MANCHE - S.C.E.A. BROHIER DENIS
par AIR JORDAN (DE) (old) et TAQUINE TAME (sfa) par HELIOS DE LA COUR II (sfa) et FINE BOUCHE (sfa) par LIEU DE RAMPAN (sfa)
ISO 140 (19) **BSO** +17 (0,59) Entré au haras en **2017 - 23** produits immatriculés (23 SF)

MONTE 2020 : Agréé, S.C.E.A. BROHIER DENIS - 50500 CARENTAN LES MARAIS (☎ +332.33.42.38.87)

8 juments saillies, 6 pleines, 1 vide, 1 résultat inconnu

L AMOUR DES BICHES, m., bai, QUETSCHÉ DE LA VALLEE
LATINO TAME, m., bai, FRENCHIE TAME
LAYANA BELLA HDV, f., noir, ISABELLA VERITE

LEMON TAME, m., alezan, SHANNON TAME
L'ESPOIR D'AIREL, m., bai f., CHAPKA D'AIREL
LISBA DU PRIEURE, f., bai, VIOLETTE D'OMONVILLE

MONTE 2021 : même lieu, 1 jument saillie

DJUMBE DU ROUET

, bai 2013 ÉLEVÉ DANS LA MANCHE - M. YANNICK FARDIN
par LUX Z (DE) (han) et SOUCHE DU ROUET (sfb) par QUAPRICE BOIMARGOT QUINCY (DE) (holst) et EL IRA DU ROUET (sfa)
par GALOUBET A (sfa)
ISO 126 (18) **BSO** +19 (0,58) Entré au haras en **2017 - 7** produits immatriculés (7 SF)

MONTE 2020 : Agréé, S.A.R.L. HARAS DES COUDRETTES - 14270 MEZIDON VALLEE D AUGE

9 juments saillies, 7 pleines, 2 résultats inconnus

LASCAUX DE ST HUBERT, m., bai, QUITANA LVP Z (BE)
LILITHE, f., bai, DAMIRA (BE)
LIPTON'K, m., bai, QUISSORA SEMILLY
LORELAY D'ESNE, f., alezan, SMERALDA DE CERAN

LOVELYBOY DE SARTILLY, m., al fon, ROSALINA SISSART
LOVLY D'BEGOR, m., alezan, HABIT L'AMOUR
LUNESPOIRE DU TERGUER, f., alezan, PUNAUIA DE RICHEFOU

MONTE 2021 : même lieu, 6 juments saillies

DOCKER DE TOSCANE

, bai 2013 ÉLEVÉ DANS LA MARNE - S.C.E.A. DU VIEUX NOYER
par CANTURO (DE) (holst) et KARLA DE TOSCANE (sfa) par QUIDAM DE REVEL (sfa) et FANNY DU MURIER (sfa) par LAUDANUM (ps)
ISO 134 (19) **BSO** +20 (0,61) Entré au haras en **2017 - 13** produits immatriculés (11 SF)

PRODUIT NON PARU ANTÉRIEUREMENT

IBIZA DE CYRMANOL, f., bai, 2018, ADDAMY

DOKER DE MAUCOURT

, gris 2013 ÉLEVÉ DANS LA MEUSE - M. JEAN-ALBERT LOUIS
par KANNAN (NL) (kwpn) et QUESSY DE MAUCOURT (sfa) par FLIPPER D'ELLE (sfa) et VISA DE MAUCOURT (sfa) par NIDOR PLATIERE (sfa)
ISO 139 (20) **BSO** +22 (0,60) Entré au haras en **2019 - 25** produits immatriculés (17 SF), 1 indicé en SO

MONTE 2020 : Agréé, Mme PATRICIA RAPPE - 55700 LANEUVILLE SUR MEUSE (☎ +333.29.80.41.75)

11 juments saillies, 7 pleines, 3 vides, 1 résultat inconnu

LARLEM DE MAUCOURT, f., alezan, COQUETTE DE MAUCOURT
LIMBO DE MAUCOURT, m., alezan, ROXANE DE MAUCOURT
LOKI DE MAUCOURT, m., alezan, FRANCE DE MAUCOURT

LOTUS DE MAUCOURT, m., gris, BICHETTE DE MAUCOURT
LOVER DU FAUBOURG, m., gris, CEROSE DU FAUBOURG

MONTE 2021 : même lieu, 10 juments saillies

DOLLAR DE LUX (DE)

(westf), bai 2001 ÉLEVÉ EN ALLEMAGNE - WESTF numéro 412046601 - M. JEAN-MARIE CHARLOT
par DOLLAR DU MURIER (sfa) et DOUCE DE CHAMPLOUE (sfa) par NU D'INGREVILLE (sfa) et GEMME D'HATOIS (sfa)
par FORT NATIONAL (ps)
ISO 144 (11) **BSO** +6 (0,69) Entré au haras en **2013 - 22** produits immatriculés (17 SF), 10 indicés en SO, 1 indicé en CC, 1 indicé en DR

MONTE 2020 : Agréé, M. PIERRE MICHEL BOUTILLIER - 34290 LIEURAN LES BEZIERS

3 juments saillies, 2 pleines, 1 résultat inconnu

LAKOTA, f., alezan, LALALOU Z

LOVE ME DO, f., bai, HAURE

MONTE 2021 : même lieu, 6 juments saillies

DOLLAR DELA PIERRE

(sfa), bai 1991 ÉLEVÉ DANS LE LOIR-ET-CHER - Dr. MICHEL HERBEAU
par QUIDAM DE REVEL (sfa) et LORIPIERRE (sfa) par FOU DRE DE GUERRE (sfa) et FLORALIE (sfa) par KALMISTE (sfa)
ISO 177 (03) **ESO BSO** +13 (0,99) Entré au haras en **1995 - 972** produits immatriculés (640 SF), 727 indicés en SO, 43 indicés en CC, 42 indicés en DR, 2 partants en endurance, 100 présentés en hunter

MILLEURS PRODUITS INDICÉS

ANTEA DE LOSSY (CH), (ch), f., 1996, **ISO** 143 (04)
INCAS DE L'OASIS, (sfa), h., 1996, **ISO** 175 (07) **JSO** 6 **ESO**
PADISHA DE MARS, (sfa), f., 2003, **ISO** 143 (09) **JSO** 6
PARVATI DE BREVE, (sfa), f., 2003, **ISO** 144 (13)
PASHA DU GUE, (sfa), h., 2003, **ISO** 171 (14) **JSO** 6
PENDJAB DU ROYET, (sfa), h., 2003, **ISO** 152 (13) **JSO** 6
PLAYER DE BROCELIA, (sfa), h., 2003, **ISO** 146 (13)
PLUTON DE MARS, (sfa), h., 2003, **ISO** 149 (12) **JSO** 5
POLAR DES ROQUES, (sfa), m., 2003, **ISO** 144 (13) **JSO** 6

POLARIS, (sfb), h., 2003, **ISO** 147 (12)
POLISSONNE DES NEYES, (sfa), f., 2003, **ISO** 161 (13) **JSO** 5
PRECIEUSE PLATIERE, (sfa), f., 2003, **ISO** 143 (14) **JSO** 5
PTIT LULU D'AUBIGNY, (sfa), m., 2003, **ISO** 146 (14)
QING D'AMOUR, (sfa), m., 2004, **ISO** 142 (17) **JSO** 4
QOSTAERES KERNAT, (sfa), h., 2004, **ISO** 143 (16) **JSO** 6
QUALINE DE COURCEL, (sfa), f., 2004, **ISO** 154 (13)
QUANSAS DES IVERNONS, (sfa), m., 2004, **ISO** 154 (14) **JSO** 6

QUATUOR CHAMPEIX, (sfa), h., 2004, **ISO 141 (14) JSO 6**
 QUERIF HOY, (sfa), h., 2004, **ISO 142 (16)**
 QUININE TOURNERIE, (sfa), f., 2004, **ISO 153 (10) JSO 6**
 QUISMY DES VAUX, (sfa), f., 2004, **ISO 167 (13) JSO 6**
 QUITUS DE CHAMPLOUÉ, (sfa), h., 2004, **ICC 140 (10) JCC 6**
 QUOMANCHE D'OR, (sfa), h., 2004, **ISO 143 (13) JSO 4**
 LUCERO LS (MX), (oes), m., 2005, **ISO 148 (13) JSO 6**
 RAMDAM LATOUR, (sfb), h., 2005, **ICC 143 (18)**
 BDR +1 (0,58) RENARDE RUMEL, (sfa), f., 2005, **ISO 153 (17)**
 RIADLOC FLY LY, (sfa), h., 2005, **ISO 153 (14) JSO 6**
 RIBOY D'ALIMAT, (sfa), m., 2005, **ISO 159 (16) JSO 6**
 ANGIE DU PACHIS (BE), (sbs), f., 2006, **ISO 156 (19) JSO 6**
 GRAVINA VD DONKHOOVE (BE), (bwp), f., 2006, **ISO 143 (15)**
 SALTO DES NAUVES, (sfa), h., 2006, **ISO 159 (21) JSO 6**
 SANDOKHAN RUMEL, (sfa), m., 2006, **ISO 142 (18)**
 SAVANE DE DAMPIERRE, (sfa), f., 2006, **ISO 151 (12) JSO 6**
 SAXO DE LA COUR, (sfa), h., 2006, **ISO 168 (17) JSO 6**
 SCHEUN DE BAUDRY, (sfa), h., 2006, **ISO 148 (20) JSO 5**
 SSKO DU CHAI, (sfa), m., 2006, **ISO 140 (13)**
 SKYROCK DU MILON, (sfa), m., 2006, **ISO 152 (18) JSO 6**
 STAR LA TULLIERE, (sfa), f., 2006, **ISO 152 (15)**

PRODUITS ÉTALONS

JILLING PIERRE (CH), (ch), 1997, **ISO 115 (05)**
 MEXICO DE CAUDARD, (sfa), 2000, **ISO 128 (04) JSO 4**
 REBOZO LA SILLA (MX), (cdm), 2000 **BSO +15 (0,82)**
 TREASURE Z (BE), (z), 2000 **BSO +7 (0,87)**
 OR BLEU DE BATILLY, (sfa), 2002 - Mort en 2013
 POLAR DES ROQUES, (sfa), 2003, **ISO 144 (13) JSO 6 BSO +11 (0,64)**
 QALOC AUBOURGERE, (sfa), 2004, **ISO 116 (13) BSO +2 (0,72)**
 QUANSAS DES IVERNONS, (sfa), 2004, **ISO 154 (14) JSO 6 BSO +19 (0,73)**
 QUARTER BACK RUMEL, (sfa), 2004, **ISO 137 (15) JSO 6 BSO +15 (0,61)**
 LUCERO LS (MX), (oes), 2005, **ISO 148 (13) JSO 6 BSO +18 (0,64)**
 RAMSES DU VEILLON, (sfa), 2005, **ISO 136 (12) JSO 6 BSO +9 (0,75)**
 ROYAL IRIS D'ARGOUGES, (sfa), 2005, **ISO 137 (11) JSO 6 BSO +9 (0,76)**
 RUY BLAS DE PRIEZ, (sfa), 2005, **ISO 102 (10)**
 SALTO DES NAUVES, (sfa), 2006, **ISO 159 (21) JSO 6 BSO +20 (0,72)** - Castré en 2013
 SARAWAK SEMILLY, (sfa), 2006, **ISO 136 (12) JSO 6 BSO +11 (0,60)**
 SCAREFACE DE MARS, (sfa), 2006, **ISO 132 (19) JSO 5 BSO +4 (0,93) BCC +11 (0,50)** - Castré en 2018
 SKYROCK DU MILON, (sfa), 2006, **ISO 152 (18) JSO 6 BSO +14 (0,63)**
 SULIMAN DE FETAN, (sfa), 2006, **ISO 139 (13) JSO 5 BSO +12 (0,68)**
 TCHIN DE PLEVILLE, (sfa), 2007, **ISO 146 (17) JSO 6 BSO +19 (0,65)**
 TORRENTO DE RIVERLAND, (sfa), 2007, **ISO 103 (11)**
 UN DOLLAR DE BLONDEL, (sfb), 2008, **ISO 163 (20) JSO 5 BSO +13 (0,71)**
 UPLABOUM DE VAZEILLE, (sfb), 2008
 URBAN DE LA LOUE, (sfa), 2008
 URIOSSO DU FEU, (sfa), 2008
 DOLLAR DU MONT Z (BE), (z), 2011, **ISO 108 (15) BSO +1 (0,56)**
 CAMYKAZ DES PROYES, 2012
 CONSEIL D'ETAT A TWIN, (pfs), 2012 - Castré en 2020
 CYANN D'IVRAIE, 2012, **ISO 137 (18) BSO +16 (0,61)**
 FAKIR DES DUNES, 2015, **ISO 104 (19) BSO +4 (0,55)**

PRODUITS NON PARUS ANTÉRIEUREMENT

GOLDEN BOY FLY LY, h, bai, 2016, SHAKTY FLY LY

MONTE 2020 : Agréé, S.A.R.L. FRANCE ETALONS - 08250 GRANDPRE

19 juments saillies, 10 pleines, 2 vides, 7 résultats inconnus

L'ANTIDOTE EDG, m., bai f., FOR LOVE DES HATES
 L'EQUIVOX D'ANGE, f., bai, ETOILE D'ANGE
 LET'S GO GAIA, m., gris, BAIKAL Z
 LIBERTY OF TROTEVAL, f., bai, RIOLET DE TROTEVAL
 LILLADE DU MENEC, f., bai, ODYSSEE DES CLOTINS

MONTE 2021 : même lieu, 24 juments saillies

Mort en 2012

DOLLAR DU MURIER (sfa), bai 1991 ÉLEVÉ EN MAYENNE - M. PHILIPPE BODINIER

par JALISCO B (sfa) et KARIELLE (sfa) par URIEL (sfa) et CAMARADE RAPIDE (sfa) par IBRAHIM

ISO 184 (00) JSO 4 BSO +11 (0,99) BCC +2 (0,70) Entré au haras en 1995 - 670 produits immatriculés (476 SF), 500 indicés en SO, 30 indicés en CC, 23 indicés en DR, 1 partant en endurance, 117 présentés en hunter

MELLEURS PRODUITS INDICÉS

IDALGO DES BOIS, (sfa), m., 1996, **ISO 151 (10)**
 IDEAL DE LA LOGE, (sfa), m., 1996, **ISO 182 (09) JSO 6**
 IMPERIAL D'OGIER, (sfa), m., 1996, **ISO 144 (07)**
 IONESCO DE BREKKA, (sfa), m., 1996, **ISO 171 (07)**
 JAFFNA DE SEMILLY, (sfa), f., 1997, **ISO 165 (08) JSO 6**
 JASON DU MURIER, (sfb), m., 1997, **ISO 147 (08)**
 JAZZ DU MURIER, (sfa), m., 1997, **ISO 146 (08) JSO 6**
 JEM TWIST, (sfa), h., 1997, **ISO 152 (09) JSO 6 ESO**
 JOHNNY BOY II, (sfa), m., 1997, **ISO 157 (10)**
 JOVIAL DU PLESSIS, (sfa), m., 1997, **ISO 141 (12) JSO 5**
 KENO DU ROZEL, (sfa), m., 1998, **ISO 148 (08) JSO 6**
 KORI FLEURI, (sfa), f., 1998, **ISO 143 (13)**
 MADE IN LA CHAPEL, (sfa), h., 2000, **ISO 162 (12)**
 MAGIE DU VALON, (sfa), f., 2000, **ISO 144 (09)**
 MARIUS DU VALLAVAN, (sfa), h., 2000, **ISO 157 (13)**
 MICMAC FLEURI, (sfa), m., 2000 **ESO**
 MIKADO DU MURIER, (sfa), h., 2000, **ISO 162 (12)**
 MILTON DU MURIER, (sfb), m., 2000, **ISO 171 (12)**
 MIRIBEL D'AUVRAY, (sfa), f., 2000, **ISO 149 (09)**
 MODENA, (sfa), f., 2000, **ISO 161 (12) JSO 6**
 MURIESCO DU COTENTIN, (sfa), m., 2000, **ISO 147 (09) JSO 6**
 MYRTILLE PAULUIS, (sfa), f., 2000, **ISO 187 (13) JSO 6**
 DOLLAR DE LUX (DE), (westf), m., 2001, **ISO 144 (11)**
 NABBUCO, (sfa), m., 2001, **ISO 150 (12) JSO 6**
 NEW GIRL MAISON ROUGE, (sfa), f., 2001, **ISO 140 (09) JSO 5**
 OCEANE DE BREKKA, (sfa), f., 2002, **ISO 145 (17) JSO 5**
 OLYMPE D'AIGULLY, (sfa), f., 2002, **ISO 158 (16) JSO 6**
 OMEGA D'ISIGNY, (sfa), h., 2002, **ISO 148 (09) JSO 6**
 OPHELIE GESMERAY, (sfa), f., 2002, **ISO 150 (15)**
 OSCAR DU ROZEL, (sfa), m., 2002, **ISO 151 (12) JSO 5**
 OZ DE BREVE, (sfa), m., 2002, **ISO 184 (13)**

STARBUCK'S, (sfa), h., 2006, **ISO 149 (19)**
 SUNSHINE DE LA LOVE, (sfa), f., 2006, **ISO 146 (17)**
 TALLANO, (sfa), h., 2007, **ISO 141 (14)**
 TCHIN DE PLEVILLE, (sfa), m., 2007, **ISO 146 (17) JSO 6**
 TOP BRAS DE FER, (sfb), h., 2007, **ISO 152 (17) JSO 6**
 TOXIC DE MARS, (sfa), h., 2007, **ISO 143 (19) JSO 5**
 UN DOLLAR DE BLONDEL, (sfb), m., 2008, **ISO 163 (20) JSO 5**
 UNICA DE VIANA, (sfa), f., 2008, **ISO 141 (21) JSO 6**
 UTAH BEACH DU BANCO, (sfa), h., 2008, **ISO 160 (21) JSO 5**
 VANDA D'ELLIPSE, f., 2009, **ISO 144 (15) JSO 6**
 AGORIA DES ROQUES, f., 2010, **ISO 148 (16) JSO 6**
 APPY DAYS UNE PRINCE, f., 2010, **ISO 142 (20)**
 ARLO DE BLONDEL, m., 2010, **ISO 162 (20) JSO 6**
 BABACOO, f., 2011, **ISO 143 (21)**
 CAIAM D'IVRAIE, h., 2012, **ISO 140 (21)**
 CALL ME DE MALOTTITHE, m., 2012, **ISO 147 (20)**
 CESUS DE FOUGNARD, m., 2012, **ISO 161 (21)**
 CHONCHON DE MARS, h., 2012, **ISO 142 (18)**
 COOKIE DE VESVRE, m., 2012, **ISO 160 (21)**
 DANONZO, m., 2013, **ISO 143 (21)**

INTUITION D'HUBLAIS, f, alezan, 2018, BALI DE HUS (DE)

LILIBETH DU QUESNAY, f, bai, URGELE DU QUESNAY
 LOL DES FILLES, m., bai, REGINA D'HELBY
 L'OR DE TIME, m., alezan, VIRGUL DE JOLYMOOME
 L'OR ELLA, f., alezan, CANDELLA (DE)

PEGASE DE TALMA, (sfa), m., 2003, **ISO 145 (13) JSO 5**
 PISTOYA, (sfa), f., 2003, **ISO 144 (16)**
 PLAY BOY DU TERTRE, (sfa), h., 2003, **ISO 157 (19)**
 PRINCESSE UNE PRINCE, (sfa), f., 2003, **ISO 141 (09) JSO 6**
 PRUDENCE PRIVE, (sfa), f., 2003, **ISO 145 (11) JSO 6**
 QARAT DE LA LOGE, (sfa), h., 2004, **ISO 172 (13) JSO 6**
 QING UN PRINCE, (sfa), h., 2004, **ISO 146 (12) JSO 6**
 QORLEONE, (sfa), h., 2004, **ISO 144 (10) JSO 6**
 QUARIOSA, (sfa), f., 2004, **ISO 152 (12) JSO 6**
 QUETSCH DE MONTSEC, (sfb), f., 2004, **ISO 146 (13)**
 QUETZAL DE MARE SECHE, (sfa), f., 2004, **ISO 140 (10) JSO 6**
 QUIKLOVE DES MONTS, (sfa), m., 2004, **ISO 171 (17) JSO 4**
 ARESSE M (NL), (kwpn), m., 2005, **ISO 156 (16)**
 RASPER DU GERY, (sfb), m., 2005, **ISO 147 (15) JSO 6**
 RHUNE D'EUSKADI, (sfa), f., 2005, **ISO 168 (13) JSO 6**
 ROLLS DE MONTIGNY, (sfa), f., 2005, **ISO 149 (12) JSO 6**
 ROSE DE LA LANDE, (sfa), f., 2005, **ISO 141 (14) JSO 5**
 RUBIS DU RUSTICK, (sfa), m., 2005, **ISO 163 (15) JSO 6**
 SOLSTICE DE ROCHEREAU, (sfa), h., 2006, **ISO 144 (15) JSO 6**
 SOUPÇON DE RIVERLAND, (sfa), h., 2006, **ISO 141 (14) JSO 6**
 STERLING UN PRINCE, (sfa), h., 2006, **ISO 142 (12) JSO 6**
 SUMMER DU HAUT NOYAL, (sfa), f., 2006, **ISO 142 (14)**
 TRESOR DERICK, (sfa), h., 2007, **ISO 145 (20)**
 ULYSSE DU BOURBERG, (sfa), m., 2008, **ISO 143 (19) JSO 4**
 UTOPIE D'ARTEMIS, (sfa), f., 2008, **ISO 142 (17)**
 VELLEDA DE TALMA, f., 2009, **ISO 144 (18) JSO 6**
 VENETO FONTAINE, h., 2009, **ISO 146 (15) JSO 6**
 VIACINTE DE MONTSEC, f., 2009, **ISO 140 (18) JSO 5**
 VIF DE LA FONTAINE, h., 2009, **ISO 152 (19)**
 AMOUAJ, f., 2010, **ICC 141 (21)**
 DESTINEE D'EUSKADI, f., 2013, **ISO 140 (21)**

PRODUITS ÉTALONS

IDALGO DES BOIS, (sfa), 1996, **ISO** 151 (10) **BSO** +9 (0,69) - Mort en 2020
IDEAL DE LA LOGE, (sfa), 1996, **ISO** 182 (09) **JSO** 6 **BSO** +6 (0,98)
J'AI L'ESPOIR D'ELLE, (sfa), 1997, **ISO** 119 (06) **BSO** +1 (0,94) - Mort en 2019
JOHNNY BOY II, (sfa), 1997, **ISO** 157 (10)
KENO DU ROZEL, (sfa), 1998, **ISO** 148 (08) **JSO** 6 **BSO** +8 (0,75) - Mort en 2020
MILTON DU MURIER, (sfb), 2000, **ISO** 171 (12) **BSO** +15 (0,60)
MONTE CHRISTO, (sfa), 2000, **ISO** 134 (04) **JSO** 6 **BSO** +2 (0,71) - Mort en 2019
MURIESCO DU COTENTIN, (sfa), 2000, **ISO** 147 (09) **JSO** 6 **BSO** +18 (0,89)
DOLLAR DE LUX (DE), (westf), 2001, **ISO** 144 (11) **BSO** +6 (0,69)
NABBUCO, (sfa), 2001, **ISO** 150 (12) **JSO** 6 **BSO** +6 (0,85)
O'CONNOR, (sfa), 2002, **ISO** 127 (08) **BSO** +4 (0,62)
OPIUM D'OR, (sfa), 2002, **ISO** 133 (09) **JSO** 5 **BSO** +6 (0,61)
OSCAR DU ROZEL, (sfa), 2002, **ISO** 151 (12) **JSO** 5 **BSO** +11 (0,61)
QARAT DE LA LOGE, (sfa), 2004, **ISO** 172 (13) **JSO** 6 **BSO** +4 (0,76) - Castré en 2014
QUEL AMOUR D'EUSKADI, (sfa), 2004, **ISO** 120 (12) **BSO** +6 (0,67)
QUIBALI BARBOTIERE, (sfa), 2004, **ISO** 108 (18)
GOMERI DELLA CACCIA (IT), (si), 2005, **ISO** 116 (14) **BSO** +12 (0,49)
RASPER DU GERY, (sfb), 2005, **ISO** 147 (15) **JSO** 6 **BSO** +17 (0,61) - Mort en 2021
RUBIS DU RUSTICK, (sfa), 2005, **ISO** 163 (15) **JSO** 6 **BSO** +15 (0,72)
STENKO MONTFOLLET, (sfa), 2006, **ISO** 104 (17)
STERLING DE JARSAY, (sfa), 2006, **ISO** 125 (16) **JSO** 4 **BSO** +5 (0,71)
MULLENTINE OCHOCOLATE, (ish), 2009
VEGASTAR DERICK, 2009, **ISO** 132 (17) **BSO** +7 (0,60)
AKA FIFTY CENTS, 2010, **ISO** 118 (15) **BSO** +8 (0,63)
ALTA'IR DE LA LANDE, 2010 **BSO** +6 (0,46)
AVATAR DES DOUES, 2010 **BSO** +2 (0,41) - Mort en 2016

PRODUIT NON PARU ANTÉRIEUREMENT

VIVALDI DU MURIER, h, bai f., 2009, GREVE D'AUZAY

MONTE 2020 : Agréé, M. PHILIPPE BODINIER - 53240 ANDOUILLE

2 juments saillies, 1 pleine, 1 résultat inconnu

LADYDOL CROMI, f., bai, QUINCY PIRONNIERE

MONTE 2021 : même lieu

Mort en 2013

DOLLAR DU ROUET, bai f. 2013 ÉLEVÉ DANS LA MANCHE - M. YANNICK FARDIN

par CHACCO BLUE (DE) (meckl) et SOUCHE DU ROUET (sfb) par QUAPRICE BOIMARGOT QUINCY (DE) (holst) et EL IRA DU ROUET (sfa)

par GALOUBET A (sfa)

ISO 143 (19) **BSO** +24 (0,59) Entré au haras en **2017 - 299** produits immatriculés (288 SF)

PRODUITS NON PARUS ANTÉRIEUREMENT

JUNESCO DE RIVERLAND, m, bai, 2019, GARIGUETTE RIVERLAND
KALIFORNIA D'EM, f, bai, 2020, NYPHE D'ALBIZZIA
KELDESTIN DE BEAUVAIS, m, bai f., 2020, UREVA DE KERGANE

KER KARL DELUCA, m, bai f., 2020, BLACK TELLA B (NL)
KOPALINO DU BIDOU, m, bai, 2020, AUSTRALIA DE SAFRAY
KRAC DE DURETIERE, m, bai f., 2020, JALOUSIE DU SIRE

MONTE 2020 : Agréé, M. YANNICK FARDIN - 50240 ST AUBIN DE TERREGATTE (☎ +332.33.48.69.87)

148 juments saillies, 96 pleines, 3 vides, 49 résultats inconnus

L D'OR, f., bai f., TOSCANE D'OR
L NINIO DE LA BRIDE, m., bai, VENDETTA DE LA BRIDE
LA NUIT D'AUBIGNY, f., bai, BY NIGHT DE LA ROQUE
LA TOUR DU ROUET, m., bai, CHOSSETTE DE LA ROQUE
LABEL'VIE, m., bai, UNE FONTAINE D'O
LADY D'AUGE, f., bai, FIRST LADY D'AUGE
LADY DU LOGIS, f., bai, ALTESSE DE LA CROIX
LADY DU ROUET, f., bai, QUALITE DE CHAMP
LAGOS YELLOW, m., bai f., CANCOON YELLOW
LAGUERTA O'BURET, f., bai, PAGAILLE D'HENOVIS
LAGUNE DES BRUYERES, f., bai, SELUNE DU LYS
LAIKA DU ROUET, f., bai, MANDALAY DE LA WANTZ
LAMBA D'ACS, f., bai, VERONA DE PRESLE
L'AMBITEUX DE BATZ, m., bai, NORIABELLE DE OASLEN
L'ARTISTE D'ELPHEN, m., baipie, DBM ZUHARA (GB)
LASSO DU ROUET, m., bai, FABULEUSE DU ROUET
LASTINE LA SILARDIERE, f., bai, REDMOON DE GOHOREL
LATIN TRAM, m., bai, DALHIA MARGOT
LATINA D'AUGE, f., bai, DAKOTA D'AUGE
LAURIER D'INCOVILLE, m., bai, SAMBA D'INCOVILLE
LAUSANNE DU VALMONY, f., bai, ALTECE
LAVIE ENROSE SAVIGNY, f., bai, VAKARA DE SAVIGNY
LAVIGNE DU NAM, f., bai, DEBLES (NL)
LAWINIA DU BARY, f., bai, WINIA VAN'T VENNEHOF (BE)
LAYONE STELLAR, m., bai, STELLA DE ZANCE
LAZARE LDB, m., bai, VALENTINA DE MELBO
L'AZIZA D'AUGE, f., bai, QIRA D'AUGE
LE DOLLAR DE KERMARIE, m., bai, QUADELINE
LEADER DE L'ETRE, m., bai, HYPNOSE DE L'ETRE
LEE DREAM ST NICOLAS, f., bai, HEARTDREAM ST NICOLAS
LEGENDE CLAIR'ELLE, f., bai f., OSIRIS D'ESPOIR
LEK DES IRIS, m., bai, ALISKA DES IRIS
LENOX D'ELLE, m., bai, ECLIPSE D'ELLE
LEONIE D'ACS, f., noipan, DJUST PERFECT GRISIEN
L'ESPIEGLE COURCELLE, f., bai, NUANCE COURCELLE
LESSY DU ROUET, f., bai, TESSY DE RANCE
LESTER DU BRECHE, f., bai f., ESTER DU BRECHE
LEVISTRAUSS VARNEL, m., bai, JEANS GLOVE VARNEL
LEWIS DE LA MIRE, m., bai, CLEO ZW Z (BE)
LEXIE DU LYVET, f., bai, EYMELA DU PLANT
LIBERTY DE BIBOS, f., bai f., EUROPE D'ELLE
LICENCE IV DE SYTO, m., bai, QUIMBAYA
LIFE DE VAYRIE, f., bai, VICKY DU MONT
LIGHTHEARTED, m., bai, QUESSY DU DRAKKAR Z
LILA DU BRECHE, f., bai cl, ROMANE DU BRECHE
LILI D'ANCHAT, f., bai, AIDA D'ANCHAT

LILLOU DE PEHOU, m., bai, ODYSSEE DU SAILLAN
LILY OF THE VALLEY, f., bai, BLIDA
LILY ROSE DE LUTETIA, f., bai, KRISIA (BE)
LINCOLN, m., bai, ESPERA DE THOZANO
LINESPEREE DU CASTELO, f., bai f., RIPOSTE D'ARTEMIS
LINWOOD DE VAYRIE, f., noipan, ETOILE D'ORIENT
LIPS DES LUTHIERS, f., bai, WANDA (DE)
LISBONNE GALANTE, f., bai, FINE GALANTE
LISTEROUGE RANGEVAL, f., bai f., IDEAL BLUE VT MERELSNEST (BE)
LITHIUM DE LA BRIDE, m., bai, URGANDE DE LA BRIDE
LITTLE DREAM DE FARO, m., noipan, HERMIONE VAN DE EIK-HOEVE (BE)
LITTLE GALANT, m., bai, C'UNE GALANTE
LITTLE QUEEN AVEL MOR, f., bai, HUPS AVEL MOR
LIVIA DU VAL GUERARD, f., noipan, KIMEKA
LOKI LORD D'HA, m., bai f., AFAINE D'HA
LOLIROCK DE LA LICE, f., bai, UPPY BIRTHDAY
LOLITA DE VAYRIE, f., bai, TCHIN DE VAYRIE
LOLLY POP D'ACS, f., noipan, DJUST PERFECT GRISIEN
LOLLYPOP DREAMS, f., bai, QUEVANA DE LANDETTA Z (NL)
LORD KO DELUCA, m., bai, HIPHOP COT CHAT
LOUISIANE JEWEL, f., bai, QUELOHA DE MAI
LOUNA VARNEL, f., bai, TOCCATA DES GARENNES
LOUPIOT ST GERMAIN, m., bai, DACHA SAINT GERMAIN
LOVE DE VAYRIE, f., bai, CALI DE VESQUERIE
LOVE MY DAY, f., bai, MAKE MY DAY Z (NL)
LOVELY DES DENIZONS, m., bai, TACTIQUE DE SERY
LSO D'EQUIPERF, f., bai, QUEEN DE VILVERT
LUBIE DE RANCE, f., bai, TESSY DE RANCE
LUCAS DE CASTILLE, m., bai, ARMINA DE CASTILLE
LUCCA ML, f., bai, SCALADELAGRANDIERE
LUCCINO DEUXFONTAINES, m., bai, UCCIANNA DU BOSCH
LUCIFER NEYETTE, m., bai f., UTOPIA (NL)
LUCIOLE DE LA MOTTE, f., bai, BOMBINA FONTAINE
LUCKY STAR DU MESNIL, f., bai, BLUE STAR (DE)
LUEUR DE L'OSMOSE, f., bai f., ROXANE DES MONCEAUX
LUEUR DU SAILLAN, f., bai, CHARMEUSE DU SAILLAN
LUFFY DE RICK, m., bai, CHELSEA DE KREISKER
LUNE DE MIELE, f., bai, FEELING GOOD
LUPIN DU BRECHE, m., bai f., TAIGA DU PARADIS
LUPIN DU TYL, m., bai, BELLE DU TYL
LUTIN DU ROUET, m., bai, POESIE DE COQUERIE
LYDILLE DE NORMANDY, f., bai f., GOOD MOOD SEMILLY
LYNX DU FIGUIER, m., bai, VENISE DU FIGUIER
LYSSQOTE DU COUDRAY, f., noipan, QOTE DE LA MINGLIERE

MONTE 2021 : même lieu, 65 juments saillies

DON JUAN DE HUS (NL) (kwpn), alezan 2008 ÉLEVÉ AUX PAYS-BAS - KWPN numéro 809753 - M. J.M. KOOPMAN

par JAZZ (NL) (kwpn) et VODORETTE (NL) (kwpn) par KRACK C (NL) (kwpn) et NOVORETTE (kwpn) par DAMIRO B (NL) (kwpn)

IDR 131 (14) **JDR** 5 **BDR** +33 (0,93) Entré au haras en **2011 - 269** produits immatriculés (66 SF), 28 indicés en SO, 11 indicés en CC, 113 indicés en DR, 4 présentés en hunter

MEILLEURS PRODUITS INDICÉS

DAKOTA DE HUS (DE), (old), f., 2012, **IDR** 153 (20)
DEAUVILLE DE HUS, (old), h., 2013, **IDR** 146 (21)
DON HEINRICH (DE), (westf), h., 2013, **IDR** 145 (21)

DORIAN GREY DE HUS, h., 2013, **IDR** 140 (19)
ELSY D'AUTIZE, f., 2014, **ICC** 143 (21)
FOXY GIRL MAUPERTUIS, (cpd), f., 2015, **IDR** 146 (21)

PRODUITS ÉTALONS

CADANCE LA TREMBLEE, (aes), 2012, **IDR** 104 (16) **BDR** +15 (0,57) - Castré en 2016
D'AVIE (DE), (han), 2012
DON MARTILLO (DE), (han), 2012
DAKTARI DE LA GESSE (DE), (bawue), 2013, **IDR** 103 (18) **BDR** +23 (0,43)
DIAMOND DE SAINT VAL, 2013, **IDR** 124 (21) **BDR** +30 (0,62)
EINSTEIN DU PARC, 2014, **IDR** 123 (21) **BDR** +28 (0,60)
EMIR DE FOUGNARD, 2014, **ISO** 103 (18) **BSO** +1 (0,44)
EMOTION DE SAINT VAL, 2014, **IDR** 122 (19) **BDR** +31 (0,56)
JIVAGO DE MASSA, (cpd), 2014, **IDR** 114 (21) **BDR** +21 (0,50) - Castré en 2018
FIFTY FIFTY FORZH, (oc), 2015
METEOR DE MASSA, (cpd), 2016, **IDR** 126 (21) **BDR** +26 (0,53)

PRODUITS NON PARUS ANTÉRIEUREMENT

KAALI DE HUS, m, noipan, 2020, POETIN Z CL 1 (BE)

KANSAS DE HUS, m, noipan, 2020, SAIGON DE HUS

MONTE 2020 : Agréé, S.A.R.L. HARAS DE HUS - 44390 PETIT MARS (☎ +332.40.72.38.38)

5 juments saillies, 3 pleines, 2 résultats inconnus

LA DOLCE VITA DE HUS, f., alezan, LINDA (DE)

LOUISIANE DE HUS, f., alezan, LINDA (DE)

MONTE 2021 : même lieu, 2 juments saillies

Mort en 2017

DON VHP Z (BE) (z), alezan 2004 - SBZ numéro 561104 - M. GUY DE SCHUYMER

par DIAMANT DE SEMILLY (sfa) et SARA VAN HET PARELSHOF (bwp) par VOLTAIRE (DE) (han) et ETSINA (kwpn) par RAMIRO (DE) (holst) **BSO** +9 (0,43) Entré au haras en **2017 - 10** produits immatriculés (7 SF), 2 indicés en SO

MONTE 2020 : Agréé, S.C.E.A. MEGRET GENEVIEVE - 14130 PONT L EVEQUE

1 jument saillie, 1 pleine

LORD HARRIE DU MESNIL, m., bai, GRANITA DU MESNIL

DONATELLO DU BAILLY, bai 2013 ÉLEVÉ DANS LE MAINE-ET-LOIRE - M. BENJAMIN BRETECHER et Mme SYNDIE BRETECHER

par ESPRIT DE CONQUETE (sfa) et ILONA DES ROGERIES (sfa) par SOIR D'AVRIL V (sfa) et TOPE LA (sfa) par L'ENSORCELEUR (ps) **ICC** 117 (21) Entré au haras en **2016 - 18** produits immatriculés (13 SF)

MONTE 2020 : Agréé, Mme SYNDIE BRETECHER - 49160 BLOU

3 juments saillies, 3 pleines

LASZLO DU BAILLY, m., alezan, QUASSIA DU CAMP

LUI HAUMARDIERE, m., bai, DRAGON RAHPSODY

MONTE 2021 : même lieu, 1 jument saillie

DONE'DI AMORE, noipan 2013 ÉLEVÉ DANS LA MANCHE - M. JEAN-MICHEL LERIVRAY et Mme CLAIRE FOURRE

par L'ARC DE TRIOMPHE (DE) (old) et QARLA DU PLESSIS (sfa) par DAMIRO L (NL) (kwpn) et EDEN DU PLESSIS II (sfa) par QUEBEC DU PLESSIS (sfa)

ISO 151 (21) **BSO** +19 (0,59) Entré au haras en **2018 - 14** produits immatriculés (14 SF)

PRODUIT NON PARU ANTÉRIEUREMENT

KALINKA DU HERRIN, f, bai, 2020, FASCINANTE COURCELLE

MONTE 2020 : Agréé, S.C.E.A. ECURIE D'AUTHUIT - 27790 ROSAY SUR LIEURE

8 juments saillies, 6 pleines, 2 résultats inconnus

LADY FIRST D'AUTHUIT, f., bai, TWINN SET D'AUTHUIT

LEDZEP D'ORANGERIE, m., bai, OLIVETTE DU PONT

LOLOTE DE LA CHAPELLE, f., bai, F' CINQ DE LA CHAPELLE

LOVE ME DU HERRIN, m., noipan, QUILANDRIA VAN HET LINDEH (BE)

LUANCE DES DSDO, f., bai, CEDILLE DE LA ROCHE

LUCKY GUY D'AUTHUIT, m., bai, CASHMERE D'AUTHUIT (DE)

MONTE 2021 : même lieu, 9 juments saillies

MONTE 2022 : même lieu

Propriétaire : S.C.E.A. ECURIE D'AUTHUIT - LE FIEF D AUTHUIT - ROUTE DE LA FORET - 27790 ROSAY SUR LIEURE

DOUGLAS DU GUE, bai f. 2013 ÉLEVÉ EN MEURTHE-ET-MOSELLE - S.C.E.A. DU GUE

par AIR JORDAN (DE) (old) et AUPLESS DU GUE par LANDO (DK) (dwb) et PIN UP DU GUE (sfa) par QUAT'SOUS (sfa)

ISO 136 (19) **BSO** +17 (0,69) Entré au haras en **2015 - 75** produits immatriculés (65 SF), 13 indicés en SO, 1 indicé en CC

PRODUITS ÉTALONS

HASHTAG NEYETTE, 2017, **ICC** 118 (21) - Castré en 2020

HIXSEPT DE CASTILLE, 2017

MONTE 2020 : Agréé, M. BENJAMIN CROISIER - 88170 GEMMELAINCOURT (☎ +333.29.95.56.23)

1 jument saillie, 1 pleine

LINA COLADA B, f., bai cl, TEQUILA DU PONT

DRAKKAR DES HUTINS (sfa), bai f. 1991 ÉLEVÉ EN HAUTE-SAVOIE - M. JEAN-FRANCOIS JOSSERAND

par NARCOS II (sfa) et TURGISIERE (sfa) par FEU SACRE (sfa) et NOUVEAUTE IV (sfa) par TIGRE ROUGE (sfa)

ISO 161 (00) **JSO** 6 **BSO** +5 (0,97) **BCC** +6 (0,70) Entré au haras en **1997 - 320** produits immatriculés (282 SF), 237 indicés en SO, 40 indicés en CC, 37 indicés en DR, 1 partant en endurance, 38 présentés en hunter

MEILLEURS PRODUITS INDICÉS

KANA DES YVERS, (sfa), f., 1998, **ISO** 148 (04) **JSO** 6 **ESO**
KATCKO DU MANCEAU, (sfa), h., 1998, **ISO** 149 (09)
KORALIA, (sfa), f., 1998, **ISO** 150 (07) **JSO** 5
KRAFT D'ETENCLIN, (sfa), m., 1998, **ISO** 145 (09) **ESO**
LORD ST DENIS, (sfa), h., 1999, **ISO** 156 (08)
LOREAL D'UTAH, (sfa), h., 1999, **ISO** 166 (10) **JSO** 6
MANOIR DES FEUX, (sfa), m., 2000, **ISO** 163 (12) **JSO** 6
MIDSHIP DU BORDA, (sfa), h., 2000, **ISO** 171 (15)
NAVY BLUE TARROY, (sfa), h., 2001, **ISO** 163 (10) **JSO** 6

NEW REMAKE DE SERVERY, (sfa), h., 2001, **ISO** 167 (10)
NODIN D'ORVAL, (sfa), h., 2001, **ICC** 155 (15) **JCC** 5
NOIRE DE TAME, (sfa), f., 2001, **ISO** 141 (07) **JSO** 6
NORVEGIA MOUCHE, (sfa), f., 2001, **ISO** 145 (11)
ORA DES HUTINS, (sfa), f., 2002, **ISO** 150 (15)
PLEYEL DU VASSAL, (sfa), h., 2003, **ICC** 140 (12)
QOATAO DE L'ISLE, (sfa), f., 2004, **ISO** 150 (15) **JSO** 6
RIVAGE DU BORDA, (sfa), m., 2005, **ISO** 146 (16)

PRODUITS ÉTALONS

KADET GIBAY, (sfa), 1998, **ISO** 134 (07) **JSO** 5 **BSO** +3 (0,61)
MANOIR DES PEUX, (sfa), 2000, **ISO** 163 (12) **JSO** 6 **BSO** +10 (0,72)
NARKOS DE PREUILLY, (sfa), 2001, **ISO** 128 (13) **BSO** +1 (0,72), **IDR** 121 (05) **JDR** 4 **BDR** +2 (0,52)
NOKAOUT, (sfa), 2001, **ISO** 127 (09) **JSO** 5 **BSO** +2 (0,70)

MONTE 2020 : Agréé, S.A.S. ERIC ET PIERRE ANTOINE GIRAUD - 86550 MIGNALOUX BEAUVOIR
 1 jument saillie, 1 pleine
LETTRE A ELISE DUVERT, f., bai, JESAJA (BE)

DRAKO DE MAUGRE

, alezan 2013 ÉLEVÉ DANS LES ARDENNES - M. NICOLAS NORMAND
 par KANNAN (NL) (kwpn) et ATLANTA DE MAUGRE par FUSAIN DU DEFHEY (aa) et APPIA DU SEIGNEUR (BE) (sbs) par OGANO SITTE (BE) (sbs)
ISO 148 (21) **BSO** +26 (0,60) Entré au haras en **2018 - 13** produits immatriculés (10 SF)

PRODUITS NON PARUS ANTERIEUREMENT

KALYGIRL DE MAUGRE, f, alezan, 2020, GIRLY DE MAUGRE

KOOL MIX DE MAUGRE, f, bai, 2020, HEAVEN'X DE MAUGRE

MONTE 2021 : Agréé, M. NICOLAS NORMAND - 08250 ST JUVIN
 4 juments saillies

DREAM DE BAUSSY

, bai 2013 ÉLEVÉ DANS LE CALVADOS - M. THIERRY NAVET et M. JEROME ROUX
 par NABAB DE REVE (BE) (sbs) et TYPIE (sfa) par DIAMANT DE SEMILLY (sfa) et BEBE DU CHATEAU (sfa) par GRAND VENEUR (sfa)
ISO 126 (19) **BSO** +15 (0,60) Entré au haras en **2017 - 27** produits immatriculés (24 SF)

MONTE 2020 : Agréé, Mme GAELLE HANNE - 27150 HEBECOURT
 1 jument saillie, 1 pleine

LE REVE DE VIKLAND, m., bai, PLUMMOUSSE

MONTE 2021 : même lieu, 4 juments saillies

DRUGSTER DES FORETS

, bai 2013 ÉLEVÉ DANS LA MANCHE - M. FABRICE PARIS et M. GUY PARIS
 par KANNAN (NL) (kwpn) et ULTRACHIC DES FORETS (sfb) par COROFINO (DE) (holst) et RAPSODIE DES FORETS (sfb)
 par ORLANDO (BE) (bwp)
ISO 132 (21) **BSO** +18 (0,59) Entré au haras en **2018 - 24** produits immatriculés (21 SF)

MONTE 2020 : Agréé, M. NICOLAS DESEUZES - 1278 LA RIPPE - SUISSE
 11 juments saillies, 9 pleines, 1 vide, 1 résultat inconnu

LAIKO DE L'ETOILE, m., al bru, RHEA DU BOULAY ROUGE
LANTHANE DE DUGNY, m., bai, MUZANA DU PORTO
L'ARTISTE DE BEAUVAIS, m., bai, TESTAROSSA BREIL
LEFFE DU CHARMEUX, m., bai, TOP MODEL DU CHARMEUX
L'ESPERANZA BO REGARD, f., bai f., TOSCANE D'HA

LINATENDUE DES FORGES, f., bai, IDEALE DES FORGES
LOLLY DIVAGAME, f., bai, VAHINE DES ETISSES
LOOPING DU MOIROT, m., alezan, OPTION DE SOUVELAINE
LYS DU BONHEUR, m., al bru, TULIPE DU BONHEUR

MONTE 2021 : même lieu

DUC DE LA LANDE II

(sfa), alezan 1991 ÉLEVÉ DANS LA MANCHE - M. PIERRE LECONTE
 par QREDO DE PAULSTRA (sfa) et MANON DE LA LANDE (sfa) par TANAEL (sfa) et GRIVE DE LA LANDE (sfa) par UN PRINCE (ps)
ESO - 53 produits immatriculés (36 SF), 33 indicés en SO, 3 indicés en CC, 1 indicé en DR, 5 présentés en hunter

MEILLEURS PRODUITS INDICÉS

LAGON DE STE HERMELLE (BE), (sbs), m., 1995, **ISO** 150 (03)

CHAMALO, h., 2012, **ICC** 147 (19)

PRODUIT ÉTALON

QUADUC STE HERMELLE (BE), (sfa), 2004, **ISO** 131 (10) **JSO** 6 **BSO** +7 (0,60)

PRODUITS NON PARUS ANTERIEUREMENT

DOLLARD, h, bai, 2013, ELENA DU VIVIER

DONNA, f, alezan, 2013, ETOILE DU VIVIER

EASY STAR DE TALMA

, bai 2014 ÉLEVÉ DANS LES ARDENNES - Dr. Vét. MICHEL GUIOT
 par QUICK STAR (sfa) et TALMA DE TOSCANE (sfa) par OPIUM DE TALMA (sfa) et FANNY DU MURIER (sfa) par LAUDANUM (ps)
ISO 129 (21) **BSO** +18 (0,58) Entré au haras en **2018 - 32** produits immatriculés (30 SF)

MONTE 2020 : Agréé, S.A.R.L. FRANCE ETALONS - 08250 GRANDPRE
 20 juments saillies, 8 pleines, 1 vide, 11 résultats inconnus

LA PLUME DU MAFRAN, f., bai, PRIMADONA DU MAFRAN
LITTLE GIRL, f., baicer, GET LUCKY DE LINE
L'ODYSSEE D'ORIANE, f., alezan, PRINCESSE GALOCHERE
LOLLIPOP D'M, m., gris, TOSCA DE LANTINIERE

LOUNA STAR D AURENA, f., bai, RADIEUSE CLAVERIES
LOVE DE MERE, h., noipan, HIT GIRL DE MERE
LUCKY DE B'NEVILLE, m., alezan, ELISE DE B'NEVILLE
LUCKY STAR DE SUREIL, m., alezan, QUETY DE L'ERMITAGE

MONTE 2021 : même lieu, 11 juments saillies

ECHO LONGANE

, alezan 2014 ÉLEVÉ DANS LA MANCHE - M. CHRISTIAN MOREL
 par OGRION DES CHAMPS (sfa) et NOEMIE DE LAUME (sfa) par CARTHAGO (DE) (holst) et IMAGINE DE LAUME (sfa)
 par DOLLAR DU MURIER (sfa)
ISO 136 (20) **BSO** +22 (0,58) Entré au haras en **2018 - 25** produits immatriculés (22 SF)

MONTE 2020 : Agréé, E.A.R.L. ELEVAGE LONGANE - 50240 ST AUBIN DE TERREGATTE
 12 juments saillies, 11 pleines, 1 résultat inconnu

LE KID CLAIR'ELLE, m., al fon, CACHAREL V'T AMELDONK Z (BE)
LIBERTO LONGANE, m., alezan, ETOILE LONGANE
LICORNE DE VINCY, f., alezan, FRANCE DU VENT
LOLITA WEST, f., bai, DARKAVA WEST
LOUISDOR DE GENTIERE, m., bai, UNIC DE LA GENTIERE

LOUMIA LONGANE, f., alezan, DOUMA MAIL
LOUXOR DNS, m., noir, UNE STAR DES BAISSSES
LUCKY LA GARETTE, m., alezan, QADILLAC DU HEUP
LUKE LA GARETTE, m., alezan, QADILLAC DU HEUP

MONTE 2021 : même lieu, 13 juments saillies

ECLAIR DE ROUHET

, alezan 2014 ÉLEVÉ DANS LE MAINE-ET-LOIRE - Comte FRANCOIS DE LA BERAUDIÈRE
 par CARDERO (DE) (holst) et LEDA DE ROUHET (sfa) par ALLEGRETO (sfa) et CALINE DE ROUHET (sfa) par MELKIOR DU MONTOIS (sfa)
ISO 137 (21) **BSO** +12 (0,58) Entré au haras en **2019 - 8** produits immatriculés (8 SF)

PRODUIT NON PARU ANTÉRIEUREMENT

KYOTO PYROUETTE, f, alezan, 2020, SOPRANE DE ROSA

MONTE 2020 : Agréé, M. GEOFFREY UMER - 75116 PARIS 16
4 juments saillies, 4 pleinesLASCAR DE ROUHET, m., alezan, HARMONIE DE ROUHET AA
LETOUBAI ONE, m., bai, ALLIANCE ONE**MONTE 2021** : Agréé, M. GEOFFREY UMER - 49300 CHOLET
1 jument saillieLOOK AT ME DES ROSES, m., alezan, COCAINE DE RIME
LOVELY D'LA PEPINIERE, f., bai, ULANJI DU FOX**ECLIPSE DE WYSS** (oc), bai 2014 ÉLEVÉ DANS LA DROME - Mme SHANON WYSSpar VICOMTE DU SUD (pfs) et LAHIB D'EGREE (pfs) par POMPEI (pfs) et DAFFODIL TILLEUL (co) par I DES CARTES (co)
Entré au haras en **2018** - 1 produit immatriculé (1 SF)**PRODUIT NON PARU ANTÉRIEUREMENT**

JUMP DU VAL DE DROME, m, bai, 2019, RACINE DE CLUIS

EDEN DU ROUET, bai 2014 ÉLEVÉ DANS LA MANCHE - M. YANNICK FARDINpar CHACCO BLUE (DE) (meckl) et SAGA DU ROUET (sfa) par BALOUBET DU ROUET (sfa) et BELFLEUR DU ROUET (sfa)
par GRAND VENEUR (sfa)**ISO** 136 (20) **BSO** +23 (0,57) Entré au haras en **2019** - 46 produits immatriculés (45 SF)**PRODUIT NON PARU ANTÉRIEUREMENT**

KOLYNE DES TANRIERES, f, al crl, 2020, ALIENOR DE BURGO

MONTE 2020 : Agréé, S.A.S. GROUPE FRANCE ELEVAGE - 14700 FALAISE (☎ +332.31.40.19.88)
52 juments saillies, 31 pleines, 2 vides, 19 résultats inconnusL DE LA BOTTE, f., bai, UNESCO DE LA BOTTE
LA BLUEBEL DE BELHEME, f., alezan, VIXEN DE BELHEME
LA SAGA DE TUS, f., alezan, SAIDINE DE TUS
LADY DE CERISY, f., bai, FLOWER DE CERISY
LASKA DE LANCELIN, f., bai, GIVREE DE SANCY
LAST CHANCE TOREL, f., bai f., KLIVIA III (DE)
LAURIER DU FIGUIER, m., bai, POMONE DU FIGUIER
LEA DE CHAMANT, f., alezan, CALIMBA Z (BE)
LEADER D'AMAURY, m., bai f., FRANCLIA D'AMAURY
LEADER DE BELHEME, m., bai, FULL OF STARS BELHEME
L'EDEN D'EOLE, f., bai cl, TALUDIUM Z (BE)
LEGENDE DE VITRAC, f., bai, KISS DE L'ELFE
LEGENDE DES MOUTHIEUX, f., alezan, CHILLING DES ESSARTS
LERWANN DE KERSUS, m., alezan, TAMARA DE PIENCE
LETS GO DU PERRON, m., alezan, IDYLLE DU PERRONLEWIS DE TUS, m., bai, PROMESSE DE RIVERLAND
LIMA DE LIZERNE, f., bai, PEPITE COURCELLE
LITTL'ANNA DU BRABANT, f., bai, ANNA LA GRANDA (NL)
LOLA D'AVEYRON, f., bai, SHIPY DES CHAYOTTES
LOOKATME DE BAMAR, m., alezan, ALBA DE JUL
LOUXOR DE CHAMBLEY, f., alezan, REINE DE SAULCY
LOUXOR IBISCA, m., bai, DAILY DU LAVOIR
LUCIOLE MONTGUYARD, f., bai f., KOSI VD DOORNDONKHOEVE (BE)
L'UNA D'AGHAN, f., baipie, STATE OF MIND UCS (GB)
LUNA VEHEM, f., bai, UNA DE LAVILEMORIN
LUPIN DU MESNILDOT, m., bai f., FLORA DU MESNILDOT
LURABO SAVOIE, m., noipan, EDEN SAVOIE
LUTECIA D'ARMANVILLE, f., gris, IVOIRE D'ARMANVILLE**MONTE 2021** : même lieu, 47 juments saillies**MONTE 2022** : même lieu**Propriétaire** : S.A.S. GROUPE FRANCE ELEVAGE - 14 PLACE DU DR PAUL GERMAN - 14700 FALAISE (☎ +332.31.40.19.88)**EFLÉ DE B'NEVILLE** (sfa), bai f. 1992 ÉLEVÉ DANS LA MANCHE - M. JEAN-BAPTISTE THIEBOT

par PAPILLON ROUGE (sfa) et SANTALINE (sfa) par MUGUET DU MANOIR (sfa) et EMERAUDE (sfa) par HERQUEMOULIN (sfa)

ISO 147 (08) **JSO** 6 Entré au haras en **1997** - 321 produits immatriculés (241 SF), 200 indicés en SO, 28 indicés en CC, 46 indicés en DR, 2 partants en endurance, 35 présentés en hunter**MEILLEURS PRODUITS INDICÉS**KAZAM DE THEZEY, (sfa), h., 1998, **ISO** 148 (07) **JSO** 6
RANIERO DU JARDIN, (sfa), h., 2005, **ICC** 145 (10) **JCC** 5SARAFY DU OUCHY, (sfa), f., 2006, **ISO** 144 (12) **JSO** 6**PRODUIT ÉTALON**

HIDALGO JURASSIEN (CH), (ch), 2017

MONTE 2020 : Agréé, Mme HELENE GAZAVE - 37420 RIGNY USSE
1 jument saillie, 1 pleine

LEYA D'ARCHANGE, f., bai, RAVENNE DE L'AITRE

EIFFEL DE HUS, bai 2014 ÉLEVÉ EN LOIRE-ATLANTIQUE - S.A.R.L. HARAS DE HUS

par CON AIR (DE) (holst) et BANDA (DE) (old) par ARGENTINUS (DE) (han) et BLANKONETTE III (DE) (old) par LEFEVRE (holst)

ISO 153 (20) **BSO** +23 (0,60) Entré au haras en **2019** - 11 produits immatriculés (10 SF)**MONTE 2020** : Agréé, S.A.S. GROUPE FRANCE ELEVAGE - 14700 FALAISE (☎ +332.31.40.19.88)
15 juments saillies, 11 pleines, 4 résultats inconnusLADY EIFFEL DE LEXI, f., bai, TETSUMI
L'EIFFEL A MARCHENVAL, m., bai, IVOIRE DE MARCHENVAL
LIBERTA DU JARDIN, f., al fon, ALMA DU JARDIN
LIDYLLE DE LUSSE, f., alezan, ULTRA CHOUETTE DU SEIGNEU (BE)
LITOTE DE MILLAN, f., alezan, ALMERIA DE FAYELOOPING DE CHASSAGNE, m., alezan, EVA DE CHASSAGNE
LOOPING DES GRAVIERES, m., alezan, HALIX DE FLEYRES
LOOPING QUATRE VENTS, m., bai, TSARINE DES ANCOLIES
LOUANGE DE LA BABETTE, f., bai, GAHZANA**MONTE 2021** : même lieu, 69 juments saillies**MONTE 2022** : même lieu**Propriétaire** : S.A.S. GROUPE FRANCE ELEVAGE - 14 PLACE DU DR PAUL GERMAN - 14700 FALAISE (☎ +332.31.40.19.88)**EIFFEL IXE**, bai 2014 ÉLEVÉ DANS LES ARDENNES - M. JEAN LEFEBVRE

par NUMERO UNO (NL) (kwprn) et JULIANA IXE (sfa) par VOLTAIRE (DE) (han) et UNIXE GIRL (sfa) par NARCOS II (sfa)

ISO 128 (20) **BSO** +14 (0,60) Entré au haras en **2017** - 14 produits immatriculés (10 SF)**MONTE 2020** : Agréé, S.A.S. GENES DIFFUSION - 59500 FRAIS MARAIS (☎ +333.27.99.29.29)
4 juments saillies, 3 pleines, 1 résultat inconnu

LOLLYPOP DE FIONI, f., al fon, QUILLIADE DE L'ETOT

MONTE 2021 : même lieu, 1 jument saillie**EINSTEIN DU PARC**, noir 2014 ÉLEVÉ EN LOIRE-ATLANTIQUE - M. PHILIPPE FERRANDpar DON JUAN DE HUS (NL) (kwprn) et SAMBA DU PARC (DE) (old) par SANDRO HIT (DE) (old) et GERA II (old) par ROSARIO (DE) (old)
IDR 123 (21) **BDR** +28 (0,60) Entré au haras en **2019** - 12 produits immatriculés (12 SF)

MONTE 2020 : Agréé, M. DAMIEN MORIN - 76116 CATENAY

8 juments saillies, 8 pleines

LADY GAGA LM, f., noir, CUMANA (NL)
LAMBADA DU PARC, f., alezan, QUEEN DU PARC (DE)
LAMIRAL DU CENTAURE, m., bai, WHY NOT D'ELITE (NL)
LHASA, f., npapie, DORIP1 S (DE)

MONTE 2021 : même lieu, 5 juments saillies

LIPTON, f., alezan, VOYOUTE
LITTLESTEIN DM, f., alezan, ELZARA DES FAMENNES (BE)
LORENZO AL, m., bai, UNE DU CASTEL
LUCIOLE DES FAURES, f., al cui, QUINOA AND CIE Z

EIR CONDOR DE ROZ FAO

, bai 2014 ÉLEVÉ DANS LES COTES D'ARMOR - Mme CLAIRE TALBOURDET

par CON AIR (DE) (holst) et L'OR DE ROZ FAO par FLYER (NL) (kwpn) et COME DE ROZ FAO (aa) par REMUS DES ISLES
ISO 128 (20) **BSO** +13 (0,58) Entré au haras en **2019 - 2** produits immatriculés (2 SF)

MONTE 2020 : Agréé, Mme CLAIRE TALBOURDET - 49420 OMBREE D ANJOU (☎ +332.40.55.44.11)

1 jument saillie, 1 pleine

LYS DE LA GREE, f., bai cl, REJANE D'OR

EKANO DKS

, gris 2014 ÉLEVÉ EN MAYENNE - M. DEJAN KRUNIC

par KANNAN (NL) (kwpn) et KUMANA DKS (BE) (bwp) par CUMANO (DE) (holst) et CENTINA (oes) par CENTO (DE) (holst)
ISO 136 (19) **BSO** +26 (0,55) Entré au haras en **2018 - 214** produits immatriculés (207 SF)

PRODUITS NON PARUS ANTERIEUREMENT

KAA DU CANAL, f., alezan, 2020, GRINTA DU CANAL

KANELLE DAVSEN, f., gris, 2020, OREE DE BRETIGNOL

MONTE 2020 : Agréé, M. RICHARD LEVALLOIS - 50680 COUVAINS (☎ +332.33.05.31.44)

131 juments saillies, 99 pleines, 4 vides, 28 résultats inconnus

LA CALLAS DROMELLE, f., gris, UTINAM DROMELLE
LA MISS LAMANDE, f., noipan, FIRST CLASS KERVEC
LADY DES FONTAINES, f., gris, SONIA DES FONTAINES
LADY DU DIVIS, f., baimel, GIRL OF HEAVEN (NL)
LADY DU FIGUIER, f., bai, VENISE DU FIGUIER
LADY PEARL DE LENFANT, f., alezan, ULRICA DES AUCELS
LAGOON DU CANAL, f., gris, REVA DE LA GRANDIERE
LAKANO DE RANCE, f., alzmel, AUDE DE RANCE
LAKANO D'OR, m., bai f., OPALA D'OR
LALY DES FONTENOTTES, f., al bru, REVE D'ARGONNE
LAMOUR PERCYAIS, m., al fon, LOVELY DU HAMEL
LANA DE VESQUERIE, f., gris, FLEUR DE VESQUERIE
LANCELOT DE L'ISLE, m., alezan, QUENOTTE DE L'ISLE
LANCELOT DU DONJON, m., gris, AGAPEE DU DONJON
LANDINI DE FRITOT, m., alezan, CLOE DE FRITOT
LARISTE DU CHATEAU, m., alezan, ANASTASIA DU CHATEAU
L'ARTISTE BELLOU, m., bai f., SALSA DE BELLOU
LASKA, f., gris, RIVIERA
LATINA DE L'ABBAYE, f., rouan, ELEKTRA DE L'ABBAYE
LATINO DU FIGUIER, m., bai f., ORA DU FIGUIER
LATINUS DE LAUNAY, m., gris, FLORA DE LAUNAY
L'EBETTY DU DOMAINE, f., noipan, E'BETTY DU DOMAINE
LEGENDE DE LEURVEN, f., al bru, UNOLA DE PERHET
LEGENDE DE VALIERES, f., bai, RADJA HOY
LEIA DU CANAL, f., gris, VAGUALAME DE L'ILATE
LEO DE VESQUERIE, m., bai, ELLIRA DE VESQUERIE
LEON DESBORDES, m., bai f., AKROCHCOEUR DESBORDES
LERMINETTE BAIE, f., bai f., HERMINEBAIE
LET'S DANCE SODH, f., bai f., VEGA DANCE SEMILLY
LET'S GO DE BRIKEY, f., bai f., COMETE DE CHARMOIS
LET'S GO DU GUE, m., alezan, DIVA WEST
LEXIE GIRL MB, f., al fon, ULTRA TONIC STAR
LIBELLULE VALDECAUX, f., bai, BAHIA D'HUBLAIS
LIBERTINA DU CHATEAU, f., bai, QUOKINE DU CHATEAU
LIKE A STAR, f., bai f., FLYING STAR DU PIN
LILI ROSE CHAMPEIX, f., bai f., VIOLETTE ROUGE
LILOU DE L ABBAYE, f., gris, QUIME DE LA MOIGNERIE
LIMA D'AURE, f., alezan, UNIQUE D'AURE
LINDY HOP D ELIANDY, f., gris, TITANE ELIANDY
LIPARI BAY, f., bai f., ANASTASIA (DE)
LIPTON DU JAOLAS, m., bai, CASSIA DU JAOLAS
LITHIUM DU LANGE, f., gris, FLEUR DE LJS DES COURLEE (NL)
LITHIUM SO VAGE, m., alzmel, TRIXIE DU VALAIS
LITTLE STAR, m., bai, GUICKY DE BREMOY
LITTLE WIND KERGLENN, f., gris, GIROUETTE DE KERGLENN

MONTE 2021 : même lieu, 63 juments saillies

LITTESTAR DES ESSARD, f., bai, OLYMPIADE MINOTIERE
LOBELIA BRL, f., noipan, RUBELIA
LOBELIA DU GOURIGER, f., alezan, ORTIE DU RIO
LOEIL DU TIGRE, m., alezan, GAZELLE DU MURIER
LOKI TD, m., isabel, VALKYRIE (GB)
LOL DE SANCY, m., baimel, CONTALUNA (DE)
LOLIPOP DE SILLY, f., bai, PENSEE D'UN JOUR
LOLITA D OSVIN, f., gris, FEE D'OSVIN
LOLIPOP DE FONTAINE, f., bai, URANIE DU HAUT BOIS
LOLIPOP DU RAU, f., bai f., ULINA MOUCHE
LOLIPOP LA MANADE, f., noipan, CRISPY DE SMAGNE Z
LOOPING DE L'AUMOY, m., bai, UNE DEESSE DU TAILLIS
LORD DE ST AUBERT, m., alezan, UNIKA DE SAINTAUBERT (BE)
LORD DU GUE, m., baimel, GOLD STAR DU GUE
LORD DU PARC, m., bai, RIVIERE DU PARC
LORIEU D'AMBEL, f., alezan, ARWEN D'AMBEL
LORIOU DU BOILARY, m., bai, UNIXE DE BOILARY
LORNA DE KERGLENN, f., gris, DORNA DE KERGLENN
LOS ANGELES D'OSEANA, f., bai, ASTRID (NL)
LOTENTIK SAINT CLAIR, m., alezan, KATIPIK SAINT CLAIR
LOUNA DEAR, f., gris, LOUNA DU DOUIT
LOUNA DU MOTTY, f., gris, HEDDA MAIL
LOUXOR DES FLAGUES, m., alzmel, JOLLY GIRL DE KERVEC
LOUXOR RICHEMONT, m., gris, ERISKA DU RICHEMONT
LOUZOU GYDA'I GILYDD, m., alezan, TO GETHER
LOVE SONG CARNAVAL, m., bai, VALSE DE CARNAVAL
LUCIANO DE ST FERGEUX, m., gris, TETHYS DU MAROIS
LUCIE DE KERGLENN, f., alezan, ISA DE KERGLENN
LUCIOLE D'HELBY, f., bai f., QUABRIOLE D'HELBY
LUCKY BOY ONE, m., gris, UBELIA DU MOURIEZ
LUGANO DE LA CHENEE, m., bai f., ELINCHA DE LA CHENEE
LUKANO DES NOVES, m., gris, THEMIS DE LAUZIT
LULLY LA FORTINIERE, m., bai, ORIAIE DES PERRIOTS
LUNE BLEU, m., gris, SYBELLE DU MURIER
LUNE DE RANCE, f., gris, UNE DE RANCE
LUPIN DES BROCHES, m., bai f., ROSALIE DES BROCHES
LUPIN DES IBIS, m., bai, CALINE DES IBIS
LUX DE VESQUERIE, m., gr tru, QUABILE DE VESQUERIE
LUXOR DU BOIS CREUX, m., bai, QUAMILLA PALUELLE
LUXURIA DU JARDIN, f., bai, BELLICIMA DU JARDIN
LYNAYA DE LA MOULERY, f., noipan, INAYA DE QUI
LYRE DE FRITOT, f., alezan, SYMPHONIE DE FRITOT
LYRIA BELMANIERE, f., bai f., FELICITY BELMANIERE
LYS DU BAKI, f., gris, RAFALE DE LA COLLINE

EL BARONE 111 Z (BE)

(z), bai f. 2012 - SBZ - STAL HARRIE THEEUWES ET BARON DE BORREKENS
 par EMERALD VAN'T RUYTERSHOF (BE) (bwp) et NAKTIBRO (kwpn) par LIBERO H (DE) (holst) et FANAKTA (aes) par ZEUS EX GORDIOS (sfa)
 Entré au haras en **2019 - 67** produits immatriculés (47 SF)

MONTE 2020 : Étranger, LIEU D'ELEVAGE EN BELGIQUE - BELGIQUE

95 juments saillies, 68 pleines, 4 vides, 23 résultats inconnus

L BARONA DU GUE, f., bai, CLIO DU GUE
L BARONE DE LA FOLIE, m., bai, UNE FOLIE
L BARONNE JOLLY, f., noir, ALLENBY DE BREVE
L SERGIO, m., bai, H KIFF
LA BARONE COLICHERIE, f., bai, BELETTE COLICHERIE
LA BARONE DE LA HARDT, f., bai f., MANOUK DE LA HARDT
LA BARONNE DORCHIVAL, f., bai, ROXANNE DE LA VIOLLE
LA CLASSE RB, m., bai f., NATASHA
LA DIVA DE KREISKER, f., bai, TEAM DE KREISKER
LA PERLE DU GOLFE, f., al bru, GUCCI DU GOLFE
LAAP1 LAZULI, m., bai cl, RAANI DE SURANVAL
LABEL QUALITY MC, m., bai, QUALITY DU GOLFE
LADY NEVEZTELL LG, f., alezan, REALE DE LAUBRAY
LADYBUG MOUCHE, f., bai, GALBA MOUCHE
LADYMARIAN DES FORETS, f., alezan, OLGA DE L'ABBAYE
LANNALISE BU VDH, f., bai f., BLUTE DES CHAINES
LAREDO SJH, m., bai, TEAM DE KREISKER
LARGO DU RIOU, m., alezan, TOPAZE DU LASNIER
LARMOR DU GAST, m., bai, QUIRIADE DU GAST
L'ARNACOEUR DES ILES, m., bai, CHIN CHIN VEBE
L'ARTISTE DE L'ERABLE, m., alezan, KELLY D'ARON
L'ARTISTE DU LOUET, f., alezan, ALOVE YOU DU LOUET
L'BARON D'LA FONTAINE, m., bai, ABSINTHE D'ENFER
LE BARON D'ELPHEN, m., baipie, HISTOIRE D'ELPHEN

LED ZEPH DU BOIS ROND, m., bai, RENOMMEE DU BOIS ROND
LEEROY ST FRIEUX, m., alezan, FETICHE VAN'T EIGENLO (BE)
LEGENDE DES DOUCES, f., bai, GEISHA DU MONT (BE)
LEOLIO DE MALMAIN, m., bai, NOUBA FRIVOL
LEONARDO DE LEZELLE, m., bai, HYDRA DE KREISKER
LETHEO DE QUINTIN, m., alezan, ALTEA DE QUINTIN
L'EXTREME D'AUBIGNY, m., alezan, GRANDAME D'AUBIGNY
LIBECCIO EL OUADI, m., al fon, VALSE DE LA CENSE
LILI BLACK LG, f., noir, ARTOLITA D Z (BE)
LIMONCELLO WEST, m., bai, VAHINEE
LINTREPID DE REVE, m., bai f., EAU DE TAME
LITTLE DE NUIT, f., bai f., DOLE DE LA BOTTE
LITTLE FOX CANTRAIE, f., bai, FOXY DE CANTRAIE
LOLIPOP DE CANTRAIE, f., bai, FLICKA DECANTRAIE
L'OR DE FONTENAY, m., al fon, JASMINE DU COTENTIN
LORD NEVEZTELL LG, m., bai, BARAKA DU TALUS
LOREAL D'ASH, m., bai, ESTORILE D'ASH
LOTHAIRE D'ALIZARD, m., baicer, DUNDEE ASH
LOVE ROMANCE II A, f., bai, ROMANCE KALONE
LUCKY ME, m., noipan, ACHAIA D'ELIANDY
LUNA D'OR LACROIX LR, f., bai f., UNADOR DE L'ARDISIÈRE
LUPIN L'AMARIAL, m., bai f., PIOLETA DU TALUS
LUPIN NOUVOLIEU, m., alezan, OLYMPE DE KERGLENN

MONTE 2021 : Agréé, M. ERIC LEVALLOIS - 14340 BEAUFOR DRUVAL (☎ +332.31.64.25.00)
207 juments saillies

EL DIABLO D'OR

noipan 2014 ÉLEVÉ EN ILLE-ET-VILAINE - E.A.R.L. LEBRUN ECURIE D'OR
par UNIVERS D'OR et TOSCANE D'OR (sfa) par DIAMANT DE SEMILLY (sfa) et FL'OR II (sfa) par JALISCO B (sfa)
ISO 121 (20) **BSO** +10 (0,54) Entré au haras en **2016 - 16** produits immatriculés (11 SF)

MONTE 2020 : Agréé, E.A.R.L. LEBRUN ECURIE D'OR - 35350 ST MELOIR DES ONDES (☎ +332.99.89.11.69)
11 juments saillies, 7 pleines, 4 résultats inconnus

LABEL D'OR, m., noipan, SALYRIA ROUGE
LADY STARK, f., noipan, VI AYEPI DES DOUETS
L'ELFE D'OR, f., noipan, TENDRESSE D'OR
LEMERAUDE D'OR, f., bai, CARINA D'OR

L'HISTOIRE D'OR, m., noipan, HIMALAYA D'OR
LITOTE DE BEAUSSAIS, f., bai f., DUTCH DN (NL)
LOUP D'OR, m., bai, REALE DU PATIS

EL DIARADO D'EUSKADI

bai 2014 ÉLEVÉ DANS LES PYRENEES-ATLANTIQUES - M. MARC HIRIART DURRUTY
par DIARADO (DE) (holst) et RHUNE D'EUSKADI (sfa) par DOLLAR DU MURIER (sfa) et JADE DES FONTAINES par JUS DE POMME (BE) (bwp)
ISO 137 (21) **BSO** +25 (0,59) Entré au haras en **2017 - 91** produits immatriculés (81 SF)

PRODUIT NON PARU ANTÉRIEUREMENT

JALOUSIE L'EPIVENT, f, bai, 2019, KAOMA DU GAST

MONTE 2020 : Agréé, S.A.R.L. FRANCE ETALONS - 08250 GRANDPRE
26 juments saillies, 21 pleines, 5 résultats inconnus

LA JAVA PALM, f., bai f., DJAZZ DAURLIE
LADY DES SAURETS, f., bai, JAMINA DE CUSSAT
LADY L'EPIVENT, f., gris, DAME DU BUISSON
LANCELOT DE RIBAUD, m., bai, PERVENCHE DE RIBAUD
LANCOME L'EPIVENT, m., bai, FURIE DE SILLY
LANG LANG RUMEL, m., bai, BILLIE JEAN RUMEL
LAZULIE DE PELAMER, f., alezan, ALPHA DE CAFENY
LED ZEP DU MELX, m., alezan, QUINEVILLE
LEGEND DU VARTELLIER, m., bai, FOREVER DU VARTELLIER
L'HOMME DE CHAMBLEY, m., alezan, HERMENCE D'ECLY

LILY DE FONTLAND, f., alezan, QUIVA DE FONTLAND
LIONNE D'ESTELLOU, f., bai, RICKLESS DE VELICY
LITHIUM DAMOUR DUBOIS, m., bai, QAMILLE DE GOUVILLE
LITTLEQUEEN DES SAURET, f., alezan, UNECHKA DE CUSSAT
LOBELIA DU CHANOIS, m., bai, ANCOLIE DU CHANOIS
LOCO DU FAUBOURG, m., alezan, RATINA DU FAUBOURG
LOLITA D'ESTELLOU, f., bai, VONNY MENKE (NL)
L'OR D'ESTELLOU, m., bai, FIRST D'ESTELLOU
LOVE ME D'EUSKADI, f., gris, HEROINE D'EUSKADI
LUNE DE MIEL SUBILEAU, f., bai f., SABRA DE RAVEL

MONTE 2021 : même lieu, 30 juments saillies

EL STAR SEMILLY

bai 2014 ÉLEVÉ DANS LA MANCHE - M. RICHARD LEVALLOIS
par QUICK STAR (sfa) et SANTANA SEMILLY (sfa) par LE TOT DE SEMILLY (sfa) et SHANNON (sfa) par JALISCO B (sfa)
ISO 131 (20) **BSO** +17 (0,59) Entré au haras en **2019 - 13** produits immatriculés (11 SF)

MONTE 2020 : Agréé, M. RICHARD LEVALLOIS - 50680 COUVAINS (☎ +332.33.05.31.44)
9 juments saillies, 4 pleines, 5 résultats inconnus

LA STAR DE PIA, f., bai f., NYMPHEA DE BRIOUX
LUBIE DE LA THUNE, f., bai, OSIRIS DE VENTABREN

LUMIERE DES PRES, f., bai, OTESS

MONTE 2021 : même lieu, 5 juments saillies

ELAN DE LA COUR

(sfa), alezan 1992 ÉLEVÉ DANS LA MANCHE - Mme COLETTE COUETIL
par VAS Y DONC LONGANE (sfa) et REJANE DE LA COUR (sfa) par JALISCO B (sfa) et LADY DE LA COUR (sfa) par STARTER (sfa)
ISO 173 (04) **JSO** 6 **BSO** +13 (0,99) **BCC** +12 (0,79) Entré au haras en **1997 - 982** produits immatriculés (815 SF), 718 indicés en SO, 77 indicés en CC, 64 indicés en DR, 6 partants en endurance, 142 présentés en hunter

MILLEURS PRODUITS INDICÉS

KANSAS GESMERAY, (sfa), h., 1998, **ISO** 144 (05) **JSO** 5
KERGUELEN DE LAUME, (sfa), h., 1998, **ISO** 147 (08) **JSO** 5
KIT D'ECUYERE, (sfa), m., 1998, **ISO** 149 (08) **JSO** 4
KRISHNA DE SISSE, (sfa), f., 1998, **ISO** 145 (08) **ESO**
LOUP KERBOUAREH, (sfa), m., 1999, **ISO** 143 (07) **JSO** 6
MELISANDRE, (sfa), m., 2000, **ISO** 145 (14)
MENTHE DE NORMANDIE, (sfa), f., 2000, **ISO** 146 (13)
MILADY DE BREKKA, (sfa), f., 2000, **ISO** 144 (11) **JSO** 6
NATOUCHKA DE L'AMONT, (sfa), f., 2001, **ISO** 141 (07) **JSO** 6
NEMO DE BELOU, (sfa), h., 2001, **ISO** 166 (15)
NEREIS DE LA CAPELE, (sfa), f., 2001, **ISO** 140 (06)
NEVER FORGET JAZZ, (sfa), m., 2001, **ISO** 142 (09)
NIMU L'ENCHANTE, (sfa), m., 2001, **ISO** 155 (09) **JSO** 6
NORTON DE MARLEMONT, (sfa), h., 2001, **ISO** 142 (11)
NYMPHEA DE LAUME, (sfa), f., 2001, **ISO** 147 (11) **JSO** 6
O SANDOR, h., 2002, **ISO** 168 (14)
ONCLE VANIA, (sfa), m., 2002, **ISO** 140 (17)
OPIMUM D'ANCAUME, (sfa), h., 2002, **ISO** 157 (15)
OPTHEOS DE LA MOULERY, (sfa), h., 2002, **ISO** 142 (10) **JSO** 5
ORGUEIL FONTAINE, (sfa), m., 2002, **ISO** 150 (11) **JSO** 4
ORIANE DU HEUP, (sfa), f., 2002, **ISO** 147 (15) **JSO** 6
ORLANE D'HELBY, (sfa), f., 2002, **ISO** 147 (14) **JSO** 5
OTTO DU GUL, (sfa), h., 2002, **ISO** 141 (14) **JSO** 6
OUPETTE DU CAUROY, (sfa), f., 2002, **ISO** 147 (12) **JSO** 5
PASADENA DU SAINDO, (sfa), f., 2003, **ISO** 145 (14)
PEARL DAVIER, (sfa), f., 2003, **ISO** 149 (12) **JSO** 6
PHALKEN DE CHOULEAU, (sfa), h., 2003, **ISO** 153 (14)

PIXIES LEAM PONDY, m., 2003, **ISO** 145 (16)
PLAGIAT TAME, (sfa), h., 2003, **ISO** 143 (13)
POPOF DU LUC, (sfa), m., 2003, **ISO** 162 (13) **JSO** 6
PORTLAND DU TER, (sfa), h., 2003, **ISO** 145 (13)
QLANDESTIN SAS, (sfa), h., 2004, **ISO** 171 (14) **JSO** 6
QOMEDIE LIBELLULE, (sfa), f., 2004, **ISO** 150 (17) **JSO** 6
QUASI DE KERGANE, (sfa), m., 2004, **ISO** 159 (16)
QUATRO DU GUE, (sfa), m., 2004, **ISO** 142 (13) **JSO** 6
QUEDGE DEENNE, (sfa), f., 2004, **ISO** 160 (18)
QUINNESS DU MEZEL, (sfa), f., 2004, **ISO** 165 (12) **JSO** 6
QUITAN DE TOULGOAT, (sfa), h., 2004, **ISO** 140 (16)
QUOKIN DU MOULIN VENT, (sfa), h., 2004, **ISO** 154 (15) **JSO** 5
RAVEL DE PANTOMIME, (sfa), h., 2005, **ISO** 152 (20) **JSO** 6
RHEA AUREA MAOCHA, (sfa), f., 2005, **ISO** 140 (11) **JSO** 6
RHEXIA DE PETRA, (sfa), f., 2005, **ISO** 150 (18), **ICC** 146 (13)
RHESLING DE MILVRAULT, (sfa), h., 2005, **ISO** 152 (17) **JSO** 6
RINGO DE PABAN, (sfa), h., 2005, **ISO** 145 (14) **JSO** 6
ROYAL PILATIERE, (sfa), h., 2005, **ISO** 155 (19) **JSO** 4
RUBIS DE MOULINET, (sfa), h., 2005, **ISO** 143 (20)
SEKHMET DE KERALYS, (sfa), f., 2006, **ISO** 144 (14)
VASCO D'AUBIET, h., 2009, **ICC** 147 (21)
VINO D'ESPINET, h., 2009, **ISO** 154 (19)
ALESIA DU PRIEURE, f., 2010, **ISO** 150 (21)
AMOUR DU CLAUZET, h., 2010, **ISO** 142 (20)
ANELKA DORAL, h., 2010, **ISO** 140 (19) **JSO** 6
ARAMUSSE, h., 2010, **ISO** 157 (21)

PRODUITS ÉTALONS

LEOVILLE, (sfa), 1999, **ISO** 136 (08) **JSO** 6 **BSO** +1 (0,73) - Mort en 2018
PIXIES LEAM PONDY, 2003, **ISO** 145 (16) **BSO** +9 (0,63)
POPOF DU LUC, (sfa), 2003, **ISO** 162 (13) **JSO** 6 **BSO** +16 (0,65) - Mort en 2014
QUARTZ LA LICORNE, (sfa), 2004, **ISO** 116 (10) **BSO** +5 (0,59)
QUEBAB DE KERGANE, (sfa), 2004, **ISO** 138 (10) **JSO** 6 **BSO** +8 (0,61) - Castré en 2009
QUEZAC DE KERGANE, (sfa), 2004, **ISO** 111 (08) **BSO** +14 (0,57)
QUILOU DE KERGANE, (sfa), 2004, **ISO** 127 (12) **BSO** +5 (0,61) - Mort en 2022 Castré en 2010
ROYAL PILATIERE, (sfa), 2005, **ISO** 155 (19) **JSO** 4 **BSO** +15 (0,62) - Castré en 2017
SALTO DE L'ETAPE, (sfa), 2006, **ISO** 110 (14) **BSO** +1 (0,67)
TRIBUN DES PINS (CA), (csna), 2007
VAILLANT DU TAILLAT, (oc), 2009 - Castré en 2011
VERITAS DE BOETIE, 2009, **ICC** 108 (16) - Castré en 2012
VIVARO D'ODOS, (cs), 2009 - Castré en 2014
BO GOSS DES JULIANNES, 2011
CALIN DU CLAIR OBSCUR, 2012 - Castré en 2015
DOUDOU DU CAPUCIN, 2013
ETANG DE LA SOURCE, 2014

MONTE 2020 : Agréé, S.A.R.L. FRANCE ETALONS - 08250 GRANDPRE

5 juments saillies, 3 pleines, 2 résultats inconnus

LAMINGTON, m., al bru, CHOU CREME WEST
LIDYLLE D ESPINET, f., bai, BACCARAT D'ESPINET

MONTE 2021 : même lieu, 5 juments saillies

LOU D ESPINET, f., al bru, POLLENE DES CLAS

ELDORADO DE HUS (NL)

(kwpn), bai 2009 ÉLEVÉ AUX PAYS-BAS - KWPN numéro 200910415 - M. M.J.G. WECKX

par DIARADO (DE) (holst) et 431020405 (kwpn) par BALOU DU ROUET (DE) (old) et IEGOLA (kwpn) par RAMIRO (DE) (holst)

ISO 133 (14) **JSO** 6 **BSO** +15 (0,92) **BCC** +20 (0,55) **IDR** 117 (13) **JDR** 4 **BDR** +11 (0,61) Entré au haras en **2012 - 287** produits immatriculés (197 SF), 114 indicés en SO, 25 indicés en CC, 9 indicés en DR, 5 présentés en hunter

MEILLEURS PRODUITS INDICÉS

ELVIS DE HUS Z, (z), h., 2013, **ICC** 147 (21)

GRAVURE DE LA MOULINE, f., 2016, **ICC** 141 (21)

PRODUITS ÉTALONS

DIOSCO DE TERLONG, 2013, **ISO** 128 (19) **BSO** +13 (0,59)
EL DJANGO CAMELIA Z, (z), 2013, **ISO** 121 (20) **BSO** +11 (0,57)
FAIRPLAY DE LAYME, 2015, **ISO** 129 (20) **BSO** +16 (0,57)
FLYBOY D'ELLO, 2015, **ISO** 117 (21) **BSO** +3 (0,52)
GALLUCCI DE MAOR, 2016, **ISO** 101 (20) **BSO** +8 (0,45), **ICC** 119 (21)
HARRY BRULAIRE, 2017, **ISO** 119 (21) **BSO** +15 (0,48) - Maine-et-Loire - M. PIERRE PAVEC
HENVOL TOI D'LSY, 2017, **ISO** 107 (21) **BSO** +13 (0,47)
IRON CAK, 2018

PRODUIT NON PARU ANTÉRIEUREMENT

KOOPER DE VEGA, m, alezan, 2020, FEERIE DE VEGA

MONTE 2020 : Agréé, S.A.R.L. HARAS DE HUS - 44390 PETIT MARS (☎ +332.40.72.38.38)

28 juments saillies, 19 pleines, 9 résultats inconnus

LAGERFELD DE LESSAC, m., bai, CHANEL DE LESSAC
LAS VEGAS DES EMBRUNS, m., bai, ALEXA Z (BE)
LATIKA DE BELAIR, f., bai f., FEELING DE GLAIN
LATINA DE VIEVE, f., noipan, QUOQUINE DE LA BROUSSE
LEGACY DE LOANN, f., bai f., PRIMA DONA DU GOLFE
LEGENDE DE LA MOULINE, f., alezan, QUANDY DE HUS Z
LEILA DE LA BRIDE, f., alezan, VALERIANE DE LA BRIDE
L'ELITE DE LA MOULINE, f., gr fon, SAMBA DU LATTAY
LEMONADE, f., gr fon, MAZOUGA

LEMPICKA DE LESSAC, f., bai, CHANEL DE LESSAC
LIBELLULE DU ROUET, f., bai f., FLAVIE DU ROUET
LIGHTNING DE TOSCANE, m., noipan, TOSCANE DE LIZ
LITTLE LITCHY D'ETAC, f., baimel, CANTANA VH BEVRIJDTHOF (BE)
LITTLEROCK DREAMS, m., bai, DEAR LADY DU HOUSOIT (BE)
L'ODYSSEE DE LAUNAY, f., bai, ODYSSEE BELMANIERE
LOUKORJADOR HATAMOURA, f., bai, LORELEY HATAMOURA

MONTE 2021 : même lieu, 20 juments saillies

ELDORADO D'ELLE

alezan 2014 ÉLEVÉ DANS LA MANCHE - S.C.E.A. HARAS D'ELLE

par QCLASSIC BOIS MARGOT (sfb) et NIADE D'ELLE (sfa) par RICHEBOURG (BE) (bwp) et HAUTESSE D'ELLE (sfa) par TYPE D'ELLE (sfa)

ISO 140 (20) **BSO** +18 (0,58) Entré au haras en **2018 - 96** produits immatriculés (89 SF)

PRODUITS NON PARUS ANTÉRIEUREMENT

JAMAÏQUE L'EPIVENT, f, bai, 2019, HINDE V TWEIDELAND (BE)
JOYAU DE SAINT LO, m, alezan, 2019, VENUS DU PRIEURE
KASANOVA ST GERMAIN, m, bai cl, 2020, DACHA SAINT GERMAIN

KOOL AND THE GANG, m, alezan, 2020, PASSION CAEL
KRAZYLOVE DE TEYSSAMY, f, alezan, 2020, ONE LOVE DE THEYS-SAMY

MONTE 2020 : Agréé, S.C.E.A. HARAS D'ELLE - 50680 MOON SUR ELLE (☎ +332.33.56.66.65)

38 juments saillies, 25 pleines, 1 vide, 12 résultats inconnus

LADY BOIS D'ELLE, f., alezan, BELLA BOIS D'ELLE
LAGERTHA DE KALO, f., bai, DEESSE DE KALO
LANCOME DU MANCEL, m., al bru, FELINE DU MANCEL
LAROS DE KIRAN, m., alezan, SUN2LIFE ASHLEY (DE)
LAUREL BELMANIERE, m., alezan, DIANE BELMANIERE
LEGENDE DU BREUIL, f., alezan, BALLERINE DE RUBERCY
LEILA DE CARVILLE, f., al fon, PATIENCE DU THEIL
LIBAN D'ELLE, m., alezan, CANDY D'ELLE
LIEUTENANT DE BRIERE, m., alezan, SYLVIANE DE BRIERE
LINTEA MONTGOTHIER, f., alezan, BAGHEERA MONTGOTHIER

LITHUANIE DE LA COUR, f., bai, SOLVALLA DE LA COUR
LOBA D'ELLE, f., alezan, THEMIS DES PERRIERES
LOBELIE, f., alezan, MERRY
LOMBEL BRL, m., alezan, BROMELIA
LOUKOUM DE SULLY, f., alezan, NATIVE DU MOULIN
LOVEGOOD DU GOURIGER, f., al fon, REVE DE COAT MEN
LUCIFER MERZE, m., alezan, NOUBA MERZE
LUCKY D'ELLE, m., alezan, CANDY D'ELLE
LUMINEUSE DE BRIERE, f., bai, CLANDESTINE DE BRIERE

MONTE 2021 : même lieu, 7 juments saillies

ELDORADO VAN DE ZESHOEK (BE)

(bwp), bai 2004 ÉLEVÉ EN BELGIQUE - BWP numéro 229941 - M. PAUL MERCKX

par CLINTON (DE) (holst) et BIJOU ORAI (BE) (bwp) par TOULON (BE) (bwp) et RAMOURAI (bwp) par CALYPSO III (holst)

BSO +22 (0,86) Entré au haras en **2012 - 224** produits immatriculés (118 SF), 59 indicés en SO, 1 indicé en DR, 1 présenté à l'attelage,

1 présenté en hunter

MEILLEURS PRODUITS INDICÉS

EFFECT DE L'ESPRIT Z (BE), (z), h., 2011, **ISO** 144 (21)

GOLDSTRIKE (NL), (kwpn), h., 2011, **ISO** 140 (18)

PRODUITS ÉTALONS

GRANDORADO TN (NL), (kwpn), 2011 **BSO** +9 (0,45)
HIGHWAY M TN (NL), (kwpn), 2012
ELDORADO SUNHEUP Z, (z), 2013, **ISO** 121 (20) **BSO** +19 (0,54)

PRODUITS NON PARUS ANTÉRIEUREMENT

KALGARIE II CHOIZY, f, bai, 2020, CALGARIE DE CHOIZY
KARELLE DORADO TG, f, bai, 2020, PAVANE MAIL

KYOTO DU MARIE, m, bai, 2020, MAQUINTA DU ROZEL

MONTE 2020 : Étranger, LIEU D'ELEVAGE EN BELGIQUE - BELGIQUE

86 juments saillies, 51 pleines, 6 vides, 29 résultats inconnus

LA BELHEME DE BELMONT, f., bai, SURPRISE DE BLONDEL
LADY SHANA, f., bai, SHANA DE KERGLENN
LAGOA CDL, f., bai, IT'S PLEASURE CDL
LANCOME DE LA SOURCE, m., bai, UNAITWAL D'ARMANVILLE
LANKOM AMG, m., bai, IRENE D'ECAUSSINES (BE)
LAS VEGAS DG, m., bai, DALLAS VEGAS BATILLY
LATINA CONCEPT, f., bai, BRENTINA D'ELLE
LATINO LONGANE, m., bai, AMBITION DE LAUME
LAUDA DES ORAIS, m., bai, NIKITA DU PARK
LED ZEP GRAM'S, m., bai, QUOLITA Z (BE)
L'EDEN DE NEVEZTELL, m., bai, BARAKA D'AUVILLE
LEGENDE DE KERMOR, f., bai, FORMIDABLE DU ROYAUME Z (BE)
L'ELUE DU VENTEL, f., bai, GRANDE DAME DU VENTEL
LENNON DES LUTHIERS, m., bai, CARMINA DE CHAMPLOUE
LEON DE GOUTTE NOIRE, m., bai, PIN UP DES BONNES
L'ESTRELLA JUPILOU, f., bai, TOPAZE DU GRAND BOIS
LET'S DANCE IXE, m., bai, REFERENCE IXE
LILY WOOD, f., bai cl, BIMBO DES CAPROUX
LIMA DE HUS, f., bai, FEEL GOOD DE HUS
LIMA DELAGRILLE, f., bai, DJEBELLE DE LA BRIDE

LITTLE STAR, m., bai, ATOMIKA
LITTLE SHANA, f., bai, SHANA DE KERGLENN
LOCH NESS CAPITELLES, m., bai cl, SCARLETT DE L'ARDENTE
LOMA, m., bai, HOLLOWTOP
LONDON JUPILOU, m., bai, BALALAIKA DE TRIGALE
LORD KERVEC, m., bai, FUN GIRL KERVEC
LORENZO DES FLAGUES, m., bai, IRENE D'ECAUSSINES (BE)
LOUXOR, m., bai, RANKING D'OREAL
LOVE DE ROQUELINE, f., bai, ANAIS DE LA POMME
LOVE ME DES FLAGUES, f., bai, FOR LOVE DES FLAGUES
LOVED DE LA MARCHETTE, m., bai, QUEEN DES HAYETTES
LOVELY PHOLE, f., bai, ELMA PHOLE
LUCCIANO JUPILOU, m., bai, ROSITA DU GRAND BOIS
LUCIOLE DES LUTHIERS, f., bai, SIRENE DE CERISY
LUCKY DES FLAGUES, m., bai, HOLYMPIC DE BLONDEL
LUIGI DLS, m., bai, SHAKIRA DU TER
LUNARIA VENTADOUR, f., bai, FOREVER VENTADOUR
LUPIN D'AUVILLE, m., bai, HERMINETTE D'AUVILLE
LUPIN DES NOES, m., bai, OMPHALE DES ILETS

MONTE 2021 : Agréé, M. EMMANUEL SPINNEWYN - 49320 BRISSAC LOIRE AUBANCE
69 juments saillies

ELF D'OR (sfa), bai 1992 ÉLEVÉ EN ILLE-ET-VILAINE - M. ALBERT LEBRUN

par QREDO DE PAULSTRA (sfa) et LICORNE D'OR (sfa) par ELF III (sfa) et GERBE D'OR (sfa) par STARTER (sfa)
ISO 125 (97) **JSO** 4 **BSO** +6 (0,97) Entré au haras en **1996 - 357** produits immatriculés (287 SF), 267 indicés en SO, 30 indicés en CC, 29 indicés en DR, 60 présentés en hunter

MILLEURS PRODUITS INDICÉS

JEFF D'OR, (sfa), m., 1997, **ISO** 158 (04) **JSO** 6
JERICHO DE SIVRY, (sfa), h., 1997, **ISO** 150 (08) **JSO** 6
KANGOUROU ROCHELAIS, (sfa), h., 1998, **ISO** 142 (07)
KANNELLE DE KERGAINE, (sfa), f., 1998, **ICC** 144 (11)
KORO D'OR, (sfa), m., 1998, **ISO** 177 (07) **JSO** 6
LABEL D'OR, (sfa), m., 1999, **ISO** 145 (04) **JSO** 6
LOOPING DU GOLFE, (sfa), h., 1999, **ISO** 140 (08) **JSO** 4
NANOU ROCHELAIS, (sfa), h., 2001, **ISO** 148 (09) **JSO** 4
NEWTON D'AUVRAY, (sfb), m., 2001, **ISO** 141 (10)

OPAL DU GOLFE, (sfa), h., 2002, **ISO** 159 (12)
PLEASURE DU GOLFE, (sfa), h., 2003, **ICC** 152 (10) **JCC** 6
QUELF D'OR (BE), (sfa), m., 2004, **ISO** 151 (16)
QUONAN DU VERY, (sfa), h., 2004, **ISO** 148 (13)
ROBIN DE PONTUAL, (sfa), m., 2005, **ISO** 173 (21)
ROHAN DU VERY, (sfa), h., 2005, **ISO** 140 (13) **JSO** 5
ROSE DU VALON, (sfa), f., 2005, **ISO** 150 (14) **JSO** 6
SALTO DES CASTY, (sfa), h., 2006, **ISO** 143 (12) **JSO** 6

PRODUITS ÉTALONS

JALISCO DU GOLFE, (sfa), 1997, **ISO** 137 (10) **JSO** 5 **BSO** +1 (0,73)
JEFF D'OR, (sfa), 1997, **ISO** 158 (04) **JSO** 6 **BSO** +5 (0,98) - Mort en 2009
KORO D'OR, (sfa), 1998, **ISO** 177 (07) **JSO** 6 **BSO** +10 (0,89)
LABEL D'OR, (sfa), 1999, **ISO** 145 (04) **JSO** 6 **BSO** +7 (0,86) **BDR** +1 (0,49)
OPERA D'OR, (sfa), 2002, **ISO** 121 (15) **JSO** 4
PHENIX D'HERBIERS, (sfa), 2003, **ISO** 137 (08) **JSO** 6 **BSO** +9 (0,64)
SEABEA SWEET D'OR, (sfa), 2006, **ISO** 138 (15) **JSO** 5 **BSO** +3 (0,79)
TANGO D'OR, (sfa), 2007, **ISO** 129 (15) **BSO** +4 (0,59)
UMAN D'OR, (sfa), 2008 - Castré en 2011

MONTE 2020 : Agréé, E.A.R.L. LEBRUN ECURIE D'OR - 35350 ST MELOIR DES ONDES (☎ +332.99.89.11.69)
2 juments saillies, 1 pleine, 1 vide

LANCEHELION TDB, m., bai, TENESSEE DE LA BOTTE

Mort en 2014

ELIJAH DES BALEINES, gris 2014 ÉLEVÉ DANS LA MEUSE - E.A.R.L. DES BALEINES

par UNTOUCHABLE (NL) (kwpn) et ATOUCHA VAN'T ZORGVLLET (BE) (bwp) par HEARTBREAKER (NL) (kwpn) et TRIDENTINA (bwp)
par DARCO (BE) (bwp)
ISO 128 (19) **BSO** +21 (0,60) Entré au haras en **2019 - 5** produits immatriculés (5 SF)

MONTE 2020 : Agréé, E.A.R.L. DES BALEINES - 55000 BAR LE DUC (☎ +333.29.45.42.07)
4 juments saillies, 4 pleines

LAFITTE LOISEL, m., bai, RAFALE DU CHALET
LJAH DES BALEINES, f., alezan, RAM DAM D'ETE

LILITH DES BALEINES, f., bai, QUINTERA ALIA Z (BE)
LYPSSIE DES BALEINES, f., bai, VYPSSIE DU CHALET

MONTE 2021 : même lieu

ELVIS TER PUTTE (BE) (bwp), bai 2004 ÉLEVÉ EN BELGIQUE - BWP numéro 227761 - M. GEORGES DE MAERTELAERE

par DIAMANT DE SEMILLY (sfa) et UKASE TER PUTTE (bwp) par DARCO (BE) (bwp) et QUINETTE TER PUTTE (bwp)
par QUIDAM DE REVEL (sfa)

BSO +17 (0,91) Entré au haras en **2010 - 168** produits immatriculés (36 SF), 102 indicés en SO, 2 indicés en CC, 1 indicé en DR, 2 présentés en hunter

MILLEUR PRODUIT INDICÉ

DELVIS DE RIVERLAND, h., 2013, **ISO** 148 (19)

PRODUITS ÉTALONS

CHAMPION DE PRUNAY, (oc), 2012
GUCCI VAN HET CAUTERHOF (BE), (sbs), 2012, **ISO** 130 (21) **BSO** +10 (0,56)
MOSITO VAN HET HELLEHOF (BE), (bwp), 2012 **BSO** +16 (0,47)
NESTOR DE MARIPOSA (BE), (bwp), 2013
NIJINSKY DE KALVARIE (BE), (bwp), 2013
EL MATADOR DU DIEU D'ARRA (BE), 2014
QARTOON DE MUZE (BE), (bwp), 2016

MONTE 2020 : Étranger, LIEU D'ELEVAGE EN BELGIQUE - BELGIQUE
7 juments saillies, 7 pleines

LAGUNE DE BLAGNY, f., alezan, CADENCE DE BLAGNY
LAMOUR D'HELBY, m., bai f., GLAMOUR D'HELBY

LISSKO LVC, m., bai, MISSKA FONTANEL
LYANA DE L'INTEMPOREL, f., bai, VENISE D'EOLE

MONTE 2021 : Agréé, S.A.R.L. IBREED AGENCY - 14340 NOTRE DAME D ESTREES CORBON
10 juments saillies

ELWOOD BLUES, noir 2014 ÉLEVÉ DANS LA MANCHE - M. STEVE COLLINSON

par OGRION DES CHAMPS (sfa) et VIE AYE PIE par LIVE DU THEIL (sfa) et LIAO (sfa) par DUC DE LA COUR II (sfa)
ISO 139 (20) **BSO** +19 (0,58) Entré au haras en **2020 - 8** produits immatriculés (7 SF)

MONTE 2020 : Agréé, S.C.E.A. ECURIE D' OUTREMER - 50320 LA LUCERNE D OUTREMER (☎ +332.33.49.52.38)
14 juments saillies, 8 pleines, 2 vides, 4 résultats inconnus

L OR DU BOIS ROBIN, m., noipan, CIDONIE DE VALIERE Z
LITTLE BLUES ESSARTS, m., alezan, HOPE DES ESSARTS
LOKI DU GIVRE, m., al bru, ESCALIBUR DU GIVRE
LOUISVILLE BLUES, m., bai, UNESTAR LIBERTY

LOUPAIS DE VALETTE, f., bai, ROSEE DE L'ESPOIR
LUPIN DE LA NATION, m., bai, ECLAIRE DE LA NATION
LUTHER DES ESSARTS, m., alezan, THEISS DES ESSARTS

MONTE 2021 : même lieu, 8 juments saillies

EMERALD VAN'T RUYTERS'HOF (BE) (bwp), alezan 2004 - BWP - M. BERT VAN DEN BRANDEN

par DIAMANT DE SEMILLY (sfa) et CARTHINA Z (z) par CARTHAGO (DE) (holst) et TANAGRA'S VAN HET DAROHOF (bwp)
par LYS DE DARMEN (sfa)

BSO +24 (0,88) Entré au haras en **2014 - 405** produits immatriculés (273 SF), 78 indicés en SO, 1 indicé en DR, 2 présentés en hunter

MILLEURS PRODUITS INDICÉS

KIRA VAN HET BOKKENHOF (BE), (bwp), f., 2010, **ISO** 143 (20)

ENOLA GAY OF TWO NOTES Z (BE), (z), m., 2013, **ISO** 141 (19)

PRODUITS ÉTALONS

I'M SPECIAL DE MUZE (BE), (bwp), 2008 **BSO** +20 (0,79)
EL BARONE 111 Z (BE), (z), 2012
ESCAPE Z (BE), (z), 2012
ERDOAN VAN DE NEERHEIDE Z (BE), 2015, **ISO** 124 (21) **BSO** +8 (0,52)
HERALD D'EMERAUDE, 2017 **BSO** +15 (0,46)
MELISSAS SYDNEY (NL), (kwpn), 2017, **ISO** 119 (21) **BSO** +18 (0,45)

PRODUITS NON PARUS ANTÉRIEUREMENT

JAKARTA DES RONDETS, m, bai, 2019, ORIGINE DE ST MARTIN
JAZZ DE PLEVILLE, f, bai, 2019, SAGA DE PLEVILLE
KASTA DIVA DORCHIVAL, f, bai, 2020, GOLDDIVA DORCHIVAL
KETANIE DE CHIVALLET, f, alezan, 2020, BRUME DE CHIVALLET
KHAL DROGO EGV, m, gris, 2020, CARLA DU LAVOIR
KID'S DE KREIZ MOOR, m, al fon, 2020, SAMSARA DE KREISKER

KILL BILL DU MESNIL, m, al cui, 2020, VINCA MAJOR V VLIERINGEN (BE)
KOHINOOR DESWINDWARDS, m, baimel, 2020, QUESTAR ST LAURENT
KRONOS DE NUIT, m, bai, 2020, CAMYLLE DES HAYETTES (BE)

MONTE 2020 : Étranger, LIEU D'ÉLEVAGE EN BELGIQUE - BELGIQUE

82 juments saillies, 60 pleines, 3 vides, 19 résultats inconnus

LA LEX D PAGES, f., alezan, TANIA DE RATILLY
LADY SUMMER MAIZERET, f., alezan, MISS SUMMER
LAGARDERE DU GRASSET, m., gris, VERONE DU GRASSET
LAIKI DU TEF, m., alezan, TITINE DE BEUVRY
LALO D'ARGANCE, m., bai, PALME DE MOYON
LAMBADA DU PARADISO, f., alezan, GLYCINE DU PARADISO
LAMBADA SL, f., bai, H TEANUTS DE SEMILLY (BE)
LANCELOT DES JOANINS, m., al bru, DJEDDA DE HUS
LAPPELOU SAINT BLAISE, m., baicrl, ELINORE DU GO
LARIMAR'QUILL, m., bai f., DEESSE DE KERGLENN
L'AS DE CERAN, m., alezan, FRAPPE DE CERAN AA
LAS VEGAS DES FLAGUES, m., alezan, OLYMPIC CHAMPEIX
LAST DANCE GEM, f., alezan, DEESSE DE KERGLENN
L'AVENTURE DE CERAN, f., bai, BELLAVENTURE KALONE
LEAPFROG DKS, m., bai, HACIENDA VD MOLENDREEF (BE)
LEGEND DE CASTEL, m., bai, UKADVIE DE CASTEL
LEGENDE DES FAX, f., bai, UTOPIE KALONE
LEIA DES CHARAMES, f., alezan, TINA DE BREKKA
L'EMERAUDE DE LUBBLEM, f., bai, UBBLE
LEMON LET, m., alezan, T'OBETTY DU DOMAINE
LENNON D' ENOCQ, m., alezan, DRUSILA
LEOPARD DES FLAGUES, m., bai, OLYMPIC CHAMPEIX
LET IT BE DECHIVALLET, m., al fon, ECUME DE LA POMME
LET ME DREAM BLF, f., bai, QUIVIERA DE TIJI (BE)

LEXA DE FARJONNIERE, f., rouan, IZARA DE FARJONNIERE
LICHETTE MANCIAISE, f., bai, DORIS MANCIAISE
LIL PECHE DKS, m., al bru, BELLE CLARA (US)
LILY DES FLAGUES, f., bai, USHUAIA DES FLAGUES
LINK MANCIAIS, m., bai, EDELINE MANCIAISE
LITCHI MORANDIERE, m., bai, UCAYALI DU BANCO
LITTLE GIRL DU TREFLE, f., alezan, GIRLY DU TREFLE
LIVAY DE FLEYRES, m., bai, DATCHA DE FLEYRES
LOLITA DE LA CENSE, f., alezan, ROSALIE DU ROZEL
LOOK UP CDL, m., bai, ARIZONA TD (BE)
LOOPIOTE DE LA CENSE, f., alzmel, NABI VD WELLINGTON (BE)
LORDIA LS D'AUBIGNY, f., bai, CONCORDIA LA SILLA (DE)
LORENZO MH, m., alezan, MYSELF DE BREVE
LOUKIAN DU BANCO, m., bai, SOUZDAL DU BANCO
LOUNA LISA HOPE, f., bai, ELENA HOPE
LOVER DOZ DORCHIVAL, f., alezan, RICHANDFAMOUS
LOYAL GUY SL, m., alezan, GRANDE DAME VH DINGESHOF (BE)
LUBIE DES FLAGUES, f., al fon, GAIA DES FLAGUES
LUCAS DE GOUTTE NOIRE, m., bai, VASIJOLIE CHABAUDIÈRE
LUCKY DU TREFLE, f., alezan, GIRLY DU TREFLE
LULU DABREO, m., bai, OMBRE DES BRUYERES
LUTHER DE KERMOR, m., bai, BAHIA DE KERGLENN
LYSANDRO DE BRUNEL, m., bai f., URBANE DE BRUNEL

MONTE 2021 : Agréé, Dr. Vét. FREDERIC NEYRAT - 01960 SERVAS (☎ +334.37.62.30.85)

93 juments saillies

EMIR DU CHANU

, bai 2014 ÉLEVÉ DANS LA MANCHE - M. YVES LANGELELIER

par AIR JORDAN (DE) (old) et JADECHANU (sfa) par PAPILLON ROUGE (sfa) et DANAE DU MESNIL (sfa) par POPYRUS DE CHIVRE (sfa)
ISO 149 (21) **BSO** +22 (0,60) Entré au haras en **2018** - **6** produits immatriculés (6 SF)

MONTE 2020 : Agréé, S.N.C. ECURIE DU HERRIN - 47420 POMPOGNE

1 jument saillie, 1 pleine

LOLISTAR LOUVETIERE, f., bai, SENORA DU VIVIER

MONTE 2021 : même lieu, 5 juments saillies**EMOTION DE SAINT VAL**

, noipan 2014 ÉLEVÉ EN ILLE-ET-VILAINE - E.A.R.L. ECURIES SAINT VAL

par DON JUAN DE HUS (NL) (kwpn) et FÉLINE DE SAINT VAL (DE) (old) par FIDERTANZ (DE) (rhdl) et OASES B (old) par DE NIRO (DE) (han)
IDR 122 (19) **BDR** +31 (0,56) Entré au haras en **2018** - **11** produits immatriculés (9 SF)

MONTE 2020 : Agréé, S.C.E.A. GLOBAL DRESSAGE SPORHORSES - 35580 GUICHEN

7 juments saillies, 4 pleines, 1 vide, 2 résultats inconnus

LANCELO DELABEHINIERE, m., noipan, TANAGRA DU COTTAGE
LEGACY DE MONCONSEIL, m., bai f., LUNE DES PRE

LEGENDE DU CAP EST, m., bai, JUANITA DE MANOLO
LOTUS D'ESCAZALS, m., bai f., ADVITAM DESCAZALS

MONTE 2021 : même lieu, 1 jument saillie**ENJOY DE LA MURE**

, bai 2014 ÉLEVÉ DANS LA LOIRE - Mme BEATRICE DRIGEARD DESGARNIER

par VIGO CECE et CARMEN (DE) (old) par SABLE ROSE (sfa) et SAZARINA (old) par SANDRO (DE) (holst)
ISO 130 (19) **BSO** +19 (0,59) Entré au haras en **2019** - **6** produits immatriculés (6 SF)

MONTE 2020 : Agréé, Mme BEATRICE DRIGEARD DESGARNIER - 42170 ST JUST ST RAMBERT (☎ +334.77.52.13.00)

5 juments saillies, 4 pleines, 1 résultat inconnu

LAKANADJI DES HALIERS, h., baicer, VENETIE DU FRENE
LANZAROTE DE LA MURE, f., npamel, ADURRA CHUQUERIE

LEGENDE DE LA CHANA, f., bai, OCEAN DREAM FAST
LULI DE LA MURE, f., bai f., EMA LULU DE LA MURE

ENSOR VAN DE HEFFINCK (BE)

(bwp), gris 2004 ÉLEVÉ EN BELGIQUE - BWP numéro 230884 - M. MARC HUYGHE et M. VAN DE HEFFINCK

par CLINTON (DE) (holst) et ANGEL OF ME VT HAZELARENH (BE) (bwp) par HEARTBREAKER (NL) (kwpn) et IT'S ME (bwp)
 par ATTACK Z (han)

ISO 147 (10) **JSO** 6 **BSO** +16 (0,93) Entré au haras en **2009** - **130** produits immatriculés (111 SF), 99 indicés en SO, 4 indicés en CC, 3 indicés en DR, 8 présentés en hunter

MILLEURS PRODUITS INDICÉS

BLACK JACK DE ST PAUL, m., 2011, **ISO** 141 (21)
BOHYSRA D'AUZAY LA, m., 2011, **ISO** 164 (21)
CAPSAICINE DE CASTEL, f., 2012, **ISO** 144 (18)
CARTOUCHE DE PLEVILLE, f., 2012, **ISO** 141 (18)

CASAC DU THOT, h., 2012, **ISO** 142 (18)
CHROME D'ARGOUES, m., 2012, **ISO** 142 (18)
GAZELLE DU PACHIS (BE), (sbs), f., 2012, **ISO** 151 (21)

PRODUITS ÉTALONS

BENSOR DU GUE, 2011, **ISO** 133 (20) **BSO** +15 (0,60)
CIAO DU THOT, 2012, **ISO** 133 (17) **BSO** +19 (0,64)
CUMANO DE LENZVILLER, 2012, **ISO** 102 (21) **BSO** +2 (0,58)
D'JUMP DU RELEVANT, 2013 **BSO** +3 (0,52)

AUCELS

PRODUITS NON PARUS ANTÉRIEUREMENT

FYGARO DU GUE, m, bai, 2015, CIANA DU GUE
JOLY REVE DE MITZRAEL, m, alezan, 2019, MILLY GUM DES

MONTE 2021 : Agréé, S.A.R.L. ELEVAGE DE PLEVILLE - 76390 MARQUES (☎ +332.35.94.70.60)
1 jument saillie

Mort en 2019

EOTHYMM DE KERGANE

baicer 2014 ÉLEVÉ DANS LE MORBIHAN - S.C.E.A. DE KERGANE
par QUINOTO BOIS MARGOT (sfa) et ACADIE DE KERGANE par CAMPO FLAMINGO Z (BE) (z) et GUAPA DE BANVILLE (sfa)
par ARPEGE PIERREVILLE (sfa)

ISO 150 (20) **BSO** +16 (0,58) Entré au haras en **2018 - 8** produits immatriculés (8 SF)

MONTE 2020 : Agréé, S.C.E.A. DE KERGANE - 56430 ST BRIEUC DE MAURON (☎ +332.97.22.65.17)
4 juments saillies, 4 pleines

LADY QUEEN, f., bai, U'DANCING QUEEN
LLORIS DES FORGES, m., bai, TCHANON D'AMAURY

LOOKATME DES VENETES, m., bai, VENUS DE B'NEVILLE
LOUBARD DE KERBRAT, m., alezan, QORNEILLE DU NEVEZ

MONTE 2021 : même lieu, 2 juments saillies

EP TO YOU

bai 2014 ÉLEVÉ DANS LE CALVADOS - Mme HENRIETTE EVAIN
par UP TO YOU (sfa) et POMONE DES HAYETTES (sfa) par NIGHT FEVER DU DON (sfa) et HERMIONE ROUGE (sfa) par PAPILLON ROUGE (sfa)
ISO 117 (19) **BSO** +11 (0,53) **ICC** 111 (18) Entré au haras en **2018 - 12** produits immatriculés (11 SF)

PRODUITS NON PARUS ANTERIEUREMENT

KANSAS QUEEN DU CAIRE, f., palom, 2020, BAMBINA
KWENTYCO DU FOURNEAU, m., alezan, 2020, QUETTA DU FOURNEAU

MONTE 2020 : Agréé, M. OLIVIER GRARD - 34130 MUDAISON
2 juments saillies, 1 pleine, 1 résultat inconnu

LADY APPLE DU CAIRES, f., bai, BRONCA D'ARAGON

MONTE 2021 : même lieu, 3 juments saillies

EPATANT DES BRIANDES

(trak), gris 2008 ÉLEVÉ DANS L'AIN - Mme SUZANNE BARTHOD
par STRADIVARI (DE) (trak) et EURYDICE DE L'HUISNE (trak) par IGLESIAS (DE) (trak) et ELIANE EVANS (trak) par PERKUNOS (DE) (trak)
ISO 105 (12) **ICC** 124 (12) **JCC** 4 **BDR** +1 (0,48) Entré au haras en **2012 - 8** produits immatriculés (6 SF), 1 indicé en SO, 1 indicé en CC, 1 indicé en DR

PRODUIT NON PARU ANTERIEUREMENT

KILLER DE L'OCEAN, m., npamel, 2020, QUINOA DE LA TUILERIE

MONTE 2021 : Agréé, Mme MARIE-LAURE GONTRAND - 07150 LAGORCE
1 jument saillie

Mort en 2020

ERMITAGE KALONE

alezan 2014 ÉLEVÉ DANS LE TARN-ET-GARONNE - Mme MAGALI DESSALLES
par CATOKI (DE) (holst) et BELLAVENTURE KALONE par KANNAN (NL) (kwpn) et BLAGUE DU MAURY (aa) par VELOCE DE FAVI (aa)
ISO 127 (21) **BSO** +19 (0,51) Entré au haras en **2018 - 6** produits immatriculés (4 SF)

MONTE 2020 : Étranger, LIEU D'ELEVAGE EN FRANCE - 99000 NON COMMUNIQUEE
7 juments saillies, 6 pleines, 1 résultat inconnu

L'AMOUR KALONE, m., al fon, CACHEMIRE KALONE Z
LEADER SCF, m., bai f., RASPBERRY OF SUN

LEGEND DU GIVRE, m., alezan, ODYSSE DES ETISSES
LICORNE DE LA SELUNE, f., bai f., EASY UP DU CASSEUL

MONTE 2021 : Agréé, S.C.E.A. ECURIE D' OUTREMER - 50320 LA LUCERNE D' OUTREMER (☎ +332.33.49.52.38)
11 juments saillies

ERMITAGE'S BOY

bai 2014 ÉLEVÉ DANS LE CALVADOS - S.A.R.L. QUARTZ INVESTISSEMENTS
par ARMITAGES BOY (DE) (old) et ESCADA VAN'T HOLEINDE (BE) (bwp) par CARTIER VD HEFFINCK (DE) (holst) et GRAMIRA (bwp)
par RAMIRO (DE) (holst)
ISO 135 (20) **BSO** +11 (0,56) Entré au haras en **2020 - 5** produits immatriculés (5 SF)

MONTE 2020 : Agréé, S.A.R.L. QUARTZ INVESTISSEMENTS - 75008 PARIS 08 (☎ +331.43.80.79.55)
6 juments saillies, 5 pleines, 1 résultat inconnu

LA GALANTE, f., bai, COCO GALANTE
LADY GALANTE, f., bai cl, ULTIME GALANTE
L'HISTOIRE GALANTE, f., baimel, BACCARAT GALANTE

LORD ROYAL VAN DE RIB, m., alezan, HIPPIE VAN DE RIB
LUIGI DE KEVMOND, m., bai, RAPSODIE DU BOULAN

ERNEST

(sfa), bai 1992 ÉLEVÉ DANS LA MARNE - M. JEAN CHOAIN
par JALISCO B (sfa) et QUOLOMBIA (sfa) par GALOUBET A (sfa) et BALLERINE III (ac) par RANTZAU (ps)
ISO 154 (01) **JSO** 6 **ESO BSO** +8 (0,87) Entré au haras en **1997 - 96** produits immatriculés (83 SF), 40 indicés en SO, 6 indicés en CC, 4 indicés en DR, 1 partant en endurance, 7 présentés en hunter

MEILLEUR PRODUIT INDICÉ

VODKA (BE), (bwp), h., 1998, **ISO** 166 (11)

MONTE 2020 : Agréé, Mme CORALIE BOUGAREL - 23130 ST LOUP
22 juments saillies, 14 pleines, 4 vides, 4 résultats inconnus

LAD' ZARHO DE MAI, m., bai, CARGESE Z (BE)
LALISCOBA, f., bai f., EVIGANTE (BE)
LANCOMTE D'ORPHEE, f., al fon, GUCCI (BE)
L'ARTISTE D'ORPHEE, m., alezan, FEMOI REVER DORPHEE Z
L'HARMONIE D'ORPHEE, f., alezan, FAVORITE D'ORPHEE Z
L'IDEAL D'ORPHEE, m., alezan, REBELLE DES FORETS
LONDON D'ORPHEE LMC, m., bai, ROMANCE DU PHAEL

LOOPING D'ORPHEE, m., alezan, CRYSTALE D'ORPHEE
LORD DU FOUR, m., bai, EAURISK DU FOUR
LUCKY DU FOUR, m., bai, FABIOLA DU FOUR
L'UTOPIE D'ORPHEE, f., bai, FEELING D'ORPHEE Z
LYNOA D'ORPHEE, f., bai, QUIMOA DE FALERE
LYVANNOA D'ORPHEE, f., bai, CERISE D'EXCELLE Z

MONTE 2021 : Agréé, S.C.E.A. ELEVAGE DE GRISIEN - 77540 VOINSLES
1 jument saillie

Mort en 2021

Exporté en 1996

EROS DE CARVILLE

noir 2014 ÉLEVÉ DANS LE CALVADOS - M. FRANCOIS COSTIL
par NIPPON D'ELLE (sfa) et PATIENCE DU THEIL (sfa) par FIRST DE LAUNAY (sfa) et JONQUILLE DU THEIL (sfa) par RIKI DU CHESNAY (sfa)
ISO 137 (21) **BSO** +15 (0,58) Entré au haras en **2018 - 18** produits immatriculés (17 SF)

MONTE 2020 : Agréé, Mme KARINE HEUDRON - 76420 BIHOREL

3 juments saillies, 3 pleines

LAURA D'ANGE, f., bai, PERLE D'ANGE

LUCIA DU SOUPT, f., bai, QULEA DU CLOS

MONTE 2021 : Agréé, Mme KARINE HEUDRON - 76130 MONT ST AIGNAN

MONTE 2022 : même lieu

Propriétaire : Mme KARINE HEUDRON - 6 RUE DES FONDS THIREL - 76130 MONT ST AIGNAN

Castré en 2019

EROS DU ROUET

, alezan 2014 ÉLEVÉ DANS LA MANCHE - M. YANNICK FARDIN

par KANNAN (NL) (kwpn) et AFLEUR DU ROUET par DOLLAR DU MURIER (sfa) et BELFLEUR DU ROUET (sfa) par GRAND VENEUR (sfa)
ISO 128 (21) **BSO** +18 (0,57) Entré au haras en **2019** - **2** produits immatriculés (2 SF)

MONTE 2020 : Agréé, Dr. Vét. ELODIE MICHELON CHOLLET - 76220 MENerval

1 jument saillie, 1 pleine

LAMBADA DU CORDEL, f., alezan, SARBAKA DU CORDEL

Castré en 2019

ESCAPE Z (BE)

(z), alezan 2012 - SBZ - VAN HOOF AND COPAL

par EMERALD VAN'T RUYTERS HOF (BE) (bwp) et PROMESSE (kwpn) par HEARTBREAKER (NL) (kwpn) et CHABLIS (oes)
 par CARTHAGO (DE) (holst)

Entré au haras en **2016** - **4** produits immatriculés (3 SF), 1 indicé en SO

PRODUIT ÉTALON

EVASION DU LYS Z, (z), 2017

MONTE 2020 : Agréé, S.A.S. HARAS NUMENOR - 01240 LENT

6 juments saillies, 5 pleines, 1 résultat inconnu

LAMBASSADEUR DE LEAN, m., bai, AZALEE DE LEAN

LIPTON DU VIEUX JONC, m., alezan, ALOHA DES PAPUCES

LOTILUS DE LUDEE, m., alezan, UNE STAR DU JORET

MONTE 2021 : même lieu, 3 juments saillies

ESKIMO PLATIERE

, bai 2014 ÉLEVÉ DANS LA MANCHE - M. S.C.E.A. LEFORESTIER

par KANNAN (NL) (kwpn) et ONDINE PLATIERE (sfa) par QUICK STAR (sfa) et AUDIE PLATIERE (sfa) par GRAND VENEUR (sfa)
ISO 149 (20) **BSO** +27 (0,58) Entré au haras en **2019** - **9** produits immatriculés (9 SF)

MONTE 2020 : Agréé, M. S.C.E.A. LEFORESTIER - 50190 PERIERS (☎ +332.33.46.62.41)

8 juments saillies, 6 pleines, 2 résultats inconnus

LADY PLATIERE, f., alezan, SORIA PLATIERE

LESKIMOTE CANTELOUP, f., alezan, UNEGIPS DU BOTTRAY

LIBERTO DE B'NEVILLE, m., bai, BELLE DE B'NEVILLE

LOOKING SUPERB, m., bai, TYA DE LA MOTTE (BE)

LORD AU HEUP, m., bai, PLEASE AU HEUP

LUTESE DE BIENVENU, f., gris, UTES DE BIENVENU

MONTE 2021 : même lieu, 7 juments saillies

ESOPE

, alezan 2014 ÉLEVÉ DANS LA MANCHE - Mme JACQUELINE RENAULT et M. CLAUDE RENAULT

par OGRIN DES CHAMPS (sfa) et JABADE (sfa) par QREDO DE PAULSTRA (sfa) et QUALMIA II (sfa) par UKASE (sfa)
ISO 121 (18) **BSO** +9 (0,58) Entré au haras en **2019** - **26** produits immatriculés (24 SF)

MONTE 2020 : Agréé, S.A.R.L. FRANCE ETALONS - 08250 GRANDPRE

20 juments saillies, 12 pleines, 8 résultats inconnus

LADIVA DES CHAMPS, f., alezan, CADENCE DE NORMANDIE

LAGERTHA DES MOTTES, f., souris, FANLAY DES MOTTES

LASCO D'EMEL, m., alezan, ALEGRIA DU CHARME

L'HISTOIRE DU GALOPIN, f., alezan, TIP TOP DAM

LILAS DU BOULAT, f., bai, GAZELLE DES MUZES

LIMBO DU CASTELET, h., alezan, QUINOA DE LA ROUELLE

LOLIPOP D'OTUMES, f., bai, PRUNELLE DU CHARMEUX

LOULIBIA DE FRESNAY, f., alezan, QUELIBIA

LOVELY DES MOTTES, f., al cui, NAZCA DU PLAIN

MONTE 2021 : même lieu, 14 juments saillies

ESPOIR D'OC

(sfa), alezan 1992 ÉLEVÉ EN HAUTE-VIENNE - M. BERNARD CHEVALIER et M. JEAN-MANUEL CHARMES

par DOUBLE ESPOIR (sfa) et FORTERESSE (aa) par FAYRILAND II (*aa*) et EGLANTINE (aa) par ABIDJAN (aa)

ISO 136 (97) **JSO** 5 Entré au haras en **1998** - **141** produits immatriculés (82 SF), 95 indicés en SO, 23 indicés en CC, 13 indicés en DR, 3 partants en endurance, 26 présentés en hunter

MELLEURS PRODUITS INDICÉS

LUNE DES TOUCHES, (sfa), f., 1999, **ISO** 168 (09)

NUTS DE ROMAGNE, (sfa), m., 2001, **ICC** 140 (07) **JCC** 6

SHADD'OC, (sfa), h., 2006, **ICC** 147 (21) **JCC** 6

MONTE 2020 : Agréé, S.C.E.A. ELEVAGE DES TOUCHES - 79160 FAYE SUR ARDIN (☎ +335.49.04.37.11)

1 jument saillie, 1 pleine

LEON DES TOUCHES, m., bai, QUINOA BREBAUDIN

Mort en 2016

ESPOIR DU FAUBOURG

, bai 2014 ÉLEVÉ DANS LA MEUSE - Mme PATRICIA RAPPE

par TRESOR DE VIRTON (BE) (sfb) et REALITE DE PASCRE (sfa) par IDEAL DE LA LOGE (sfa) et AURORE DU MANOIR II (sfa)
 par KESSEL II (sfa)

ISO 128 (21) **BSO** +9 (0,57) Entré au haras en **2018** - **69** produits immatriculés (67 SF)

PRODUIT NON PARU ANTÉRIEUREMENT

KAIR SPRING DE LUNE, m, bai, 2020, KISS MY SPRING

MONTE 2020 : Agréé, Mme PATRICIA RAPPE - 55700 LANEUVILLE SUR MEUSE (☎ +333.29.80.41.75)

28 juments saillies, 11 pleines, 4 vides, 13 résultats inconnus

LA DAME DU FAUBOURG, f., gris, BEE DU FAUBOURG

LA NUIT DU FAUBOURG, f., bai, HERMIONE DU FAUBOURG

LAPACHE DU FAUBOURG, m., bai, BELLE DU FAUBOURG (BE)

LOUSTIC DU FAUBOURG, m., bai, MALICE DU FAUBOURG

LOYAL DU FAYS, m., bai, BISSAO

LUNE DU FAUBOURG, f., bai, RIMELLE DU FAUBOURG

LUTECE DU FAUBOURG, f., bai, ALESIA DU FAUBOURG (LU)

MONTE 2021 : même lieu, 10 juments saillies

ESTORIL DU CEDRE

bai 2014 ÉLEVÉ EN ILLE-ET-VILAINE - M. SYLVAIN PITOIS et Mme PERRINE CATELINE
par JARNAC (sfa) et URGADA DE KREISKER (sfa) par DIAMANT DE SEMILLY (sfa) et BRISEIS D'HELBY (sfa) par LAUDANUM (ps)
Entré au haras en **2020 - 2** produits immatriculés (2 SF)

MONTE 2020 : Agréé, M. EMMANUEL SPINNEWYN - 49320 BRISSAC LOIRE AUBANCE
2 juments saillies, 2 pleines

LOUBARD DELQUE, m., bai f., CURIEUSE DELQUE

LOUISIANE DE L'ISLE, f., bai, PROFITROLE DE L'ISLE

MONTE 2021 : même lieu, 2 juments saillies

ET ALORS DE GRANLIEU

bai f. 2014 ÉLEVÉ EN LOIRE-ATLANTIQUE - E.A.R.L. ELEVEGE DE GRANLIEU
par RINALDO DES ISLES (sfa) et OPALINE DE LA BAUCHE (sfb) par SABLE ROSE (sfa) et UNE DE COEUR (tf) par EFFIAT (tf)
ISO 138 (20) **BSO** +13 (0,54) Entré au haras en **2019 - 7** produits immatriculés (7 SF)

MONTE 2020 : Agréé, S.C.E.A. ELEVEGE CHICHE-HUBERT - 44640 LE PELLERIN
9 juments saillies, 7 pleines, 2 résultats inconnus

LADIVA DE BRIAND, f., bai f., CRISTALINE DEBRIAND Z
L'AMADEUS DES ISLES, m., bai f., KINTCHOU DES ISLES
L'ANGELIQUE DES ISLES, f., bai f., FLASHY DES ISLES

LOISKA DES ISLES, f., bai f., MOSKOVA DES ISLES
LUCKY DU PREGRASLON, m., bai f., HAISHA (BE)
L'UNIQUE DES ISLES, f., bai f., UNIE DES PINS

MONTE 2021 : même lieu, 8 juments saillies

EUREKA DE JOAN

bai f. 2014 ÉLEVÉ DANS LA MANCHE - M. JOEL MARY
par CANTURO (DE) (holst) et CAPRICIEUSE VH OUDE HOF (BE) (bwp) par DARCO (BE) (bwp) et ROMANCE VAN DE PADENBORRE (bwp)
par QUIDAM DE REVEL (sfa)
ISO 147 (20) **BSO** +17 (0,58) Entré au haras en **2020 - 1** produit immatriculé (1 SF)

MONTE 2020 : Agréé, S.C.E.A. ECURIE D' OUTREMER - 50320 LA LUCERNE D OUTREMER (☎ +332.33.49.52.38)
1 jument saillie, 1 pleine

LORDEVA, m., bai, NAGARIE

EUROCOMMERCE BERLIN (DE)

(holst), gr fon 1994 ÉLEVÉ EN ALLEMAGNE - HV numéro 210274394 - M. JOSEF UNKELBACH
par CASSINI I (DE) (holst) et ESTIA (holst) par CARETINO (DE) (holst) et VARDANA (holst) par FERNANDO (holst)
BSO +18 (0,96) Entré au haras en **2005 - 320** produits immatriculés (91 SF), 204 indicés en SO, 12 indicés en CC, 14 indicés en DR,
42 présentés en hunter

MEILLEURS PRODUITS INDICÉS

BEL REINHART Z (BE), (z), m., 2005, **ISO** 152 (13) **JSO** 6
FIORETTA VAN T EIGENLO (BE), (bwp), f., 2005, **ISO** 140 (17)
STORY DE PREUILLY, (sfa), h., 2006, **ISO** 156 (13) **JSO** 6
SWINNY DU PARC, (sfa), f., 2006, **ISO** 172 (18)
ILENA DE MARIPOSA (BE), (bwp), f., 2008, **ISO** 156 (19)
UDSON DE JAUZIF, (sfa), m., 2008, **ISO** 158 (14) **JSO** 6
UKULELE BRIMBELLES, (sfa), f., 2008, **ISO** 144 (18)
ULTIME DU PARADIS, (sfa), m., 2008, **ISO** 148 (18)
ULTRA CHIC GRAVELOTTTE, (cs), f., 2008, **ISO** 140 (15) **JSO** 4
UNE PRINCE, (sfa), f., 2008, **ISO** 141 (14) **JSO** 6
UPPSALA DU FIGUIER, (aacr), f., 2008, **ISO** 155 (17) **JSO** 6
UP'SILON DU LYS, (sfa), h., 2008, **ISO** 141 (17)
UPTON DE GRAVELOTTTE, h., 2008, **ISO** 148 (16)
URBI DES CHAINES, (sfa), m., 2008, **ISO** 142 (17) **JSO** 5
URSULE DU MAZET, (sfa), h., 2008, **ISO** 165 (18)
UTAH BEACH UN PRINCE, (sfa), h., 2008, **ISO** 141 (14) **JSO** 6

DANDY DU CALVAIRE (BE), (sbs), h., 2009, **ISO** 146 (18)
EBERLIN M (NL), (kwpn), m., 2009, **ISO** 143 (15) **JSO** 6
VELOURS DE SOIE, m., 2009, **ISO** 143 (19)
VERLIN DU SOLEIL, h., 2009, **ISO** 140 (19)
VERY GOOD DE LA BONN, m., 2009, **ISO** 153 (18) **JSO** 6
VICTOIRE UNE PRINCE, f., 2009, **ISO** 140 (18) **JSO** 5
VIP DU FOREZAN, m., 2009, **ISO** 162 (19) **JSO** 5
ANGELINA DU TER, f., 2010, **ISO** 144 (16) **JSO** 6
CORRADO DU MOULIN (DE), (holst), m., 2010, **ISO** 150 (21) **JSO** 6
FELLINI (NL), (kwpn), h., 2010, **ISO** 145 (17)
FIONAPINA COLADA (NL), (kwpn), f., 2010, **ISO** 159 (20)
BERLUX Z (BE), (z), h., 2011, **ISO** 162 (21)
BOSS TRAEHILL Z (BE), (z), h., 2011, **ISO** 145 (17)
CHELSEA GRAVELOTTTE, f., 2012, **ISO** 140 (18)
DAOME DE LURE, f., 2013, **ISO** 141 (19)

PRODUITS ÉTALONS

ZILVERSTAR T (NL), (kwpn), 2004 **BSO** +11 (0,73)
ZINGARO MENILJEAN (NL), (kwpn), 2004, **ISO** 116 (10) **BSO** +2 (0,61)
ZURICH (NL), (kwpn), 2004 **BSO** +8 (0,73)
BEL REINHART Z (BE), (z), 2005, **ISO** 152 (13) **JSO** 6 **BSO** +4 (0,77) - Mort en 2016
FLORIAN DE LA VIE (BE), (bwp), 2005, **ISO** 117 (09) **JSO** 4 **BSO** +2 (0,90) **BDR** +2 (0,58)
GRIFFIN'S VAN D'HEYBOGHTE (BE), (bwp), 2006
TOP BERLIN DU TEMPLE, (sfa), 2007, **ISO** 113 (12)
UDSON DE JAUZIF, (sfa), 2008, **ISO** 158 (14) **JSO** 6 **BSO** +17 (0,66)
ULMAR MAIL, (sfa), 2008, **ISO** 139 (14) **JSO** 6 **BSO** +7 (0,91)
UNION DE RIVERLAND, (sfb), 2008, **ISO** 116 (12) **JSO** 4 **BSO** +7 (0,69) - Castré en 2014
VELOURS DE SOIE, 2009, **ISO** 143 (19) **BSO** +13 (0,60)
VERY BERLIN DE CASTEL, 2009, **ISO** 136 (17) **BSO** +2 (0,77)
VERY GOOD DE LA BONN, 2009, **ISO** 153 (18) **JSO** 6 **BSO** +13 (0,74)
VIP DU FOREZAN, 2009, **ISO** 162 (19) **JSO** 5 **BSO** +31 (0,61)
ARCIMBOLDO RUMEL, 2010, **ISO** 127 (21) **BSO** +20 (0,60) - Castré en 2014
CORRADO DU MOULIN (DE), (holst), 2010, **ISO** 150 (21) **JSO** 6 **BSO** +19 (0,58)
HATOV CORDAILLA, (pfs), 2017

MONTE 2020 : Agréé, M. EMMANUEL SPINNEWYN - 49320 BRISSAC LOIRE AUBANCE
2 juments saillies, 1 pleine, 1 résultat inconnu

LIBERTY DE MANAURER, f., bai, INFINITY DE MANAURER

EVERTON K D'OR

bai 2014 ÉLEVÉ DANS LA MANCHE - M. PATRICE NEHOU
par BALOU DU ROUET (DE) (old) et ISSICA D'OR (sfa) par DUC DE LA COUR II (sfa) et MIRALDA II (sfa) par CORRENT (sfa)
ISO 118 (18) **BSO** +9 (0,58) Entré au haras en **2019 - 9** produits immatriculés (8 SF)

MONTE 2020 : Agréé, Mme LISE REGNIER - 50340 GROSVILLE (☎ +332.33.53.17.87)
5 juments saillies, 4 pleines, 1 résultat inconnu

I OR DE THERANNE, m., bai, ODACIEUSE DE BARNEVIL
LAUSANNE DU POMMERET, f., bai, BIANCA DE BREKKA

LEIA DU POMMERET, f., bai, QUELEA D'URVILLE
LUNA DE CARNEVILLE, f., alezan, CARLA DE CARNEVILLE

EVREST DE LA HAIE

bai 2014 ÉLEVÉ DANS LE MORBIHAN - M. PIERRICK ROPERT et M. MOUSSA MBACKE
par QUICK STAR (sfa) et LOUVE D'HEPERID (sfa) par FIRST DE LAUNAY (sfa) et HAVANE DU CHATEAU (sfa) par RIVAGE DU PONCEL (sfa)
ISO 143 (20) **BSO** +24 (0,58) Entré au haras en **2020 - 3** produits immatriculés (3 SF)

MONTE 2020 : Agréé, S.C.E.A. ECURIE D'AUTHUIT - 27790 ROSAY SUR LIEURE
4 juments saillies, 3 pleines, 1 résultat inconnu

LANCOME DU BOULHARD, f., alezan, UPSALA DU LOUP
LUPIN DU BOULHARD, m., bai, BULITUNE (BE)

LUSENN DE LIVINOT, f., bai, NANNIG DE LIVINOT

MONTE 2021 : même lieu, 5 juments saillies

MONTE 2022 : même lieu

Propriétaire : S.C.E.A. ECURIE D'AUTHUIT - LE FIEF D AUTHUIT - ROUTE DE LA FORET - 27790 ROSAY SUR LIEURE

EXCALIBUR DELA TOUR VIDAL (BE)

(sbs), gris 2010 - SBS numéro 48345 - S.A.R.L. LES ECURIES DE LA TOUR VIDAL par UGANO SITTE (BE) (sbs) et THELMA LA TOUR VIDAL (sfb) par OGANO SITTE (BE) (sbs) et LADY CALVARO (BE) (sfa) par CALVARO (DE) (holst)

ISO 167 (20) **JSO** 6 **BSO** +25 (0,69) Entré au haras en **2015 - 71** produits immatriculés (64 SF), 10 indicés en SO, 1 indicé en CC

PRODUITS ÉTALONS

HOKKAIDO DE MENJO, 2017, **ISO** 120 (21) **BSO** +9 (0,43) - Calvados - S.A.S. GROUPE FRANCE ELEVAGE (🏆 +3.31.40.19.88)

H'QUINAO D'AUROIS, 2017, **ISO** 108 (21) **BSO** +13 (0,46)

HUGO DE GRUSE, 2017 - Castré en 2019

MONTE 2020 : Agréé, S.A.S. GROUPE FRANCE ELEVAGE - 14700 FALAISE (🏆 +332.31.40.19.88)

13 juments saillies, 10 pleines, 3 résultats inconnus

LA TOYA DE LA NOUE, f., bai, REJANE DU GRASSET

LANVIN DE CANTRAIE, m., gris, CADENCE DE CANTRAIE

LARTISTE DU BIDOU, m., bai, FUN DE KEZEG

LASCALA DES LUCQUES, f., bai, GUINNESS DES LUTHIERS

LAVENTURE D'AUBIGNY, f., bai, ELECTRYK D'AUBIGNY

LEGENDE DU FRIGOUYE, f., alezan, HISTOIRE DU FRIGOUYE

LOLITA DU BARROIS, f., bai, RENATA D'ENFER

LUCCIANA CHAMPEIX, f., gris, UNEBREAKER CAZENEUVE

MONTE 2021 : même lieu, 19 juments saillies

EXPRESS DE HUS

bai 2014 ÉLEVÉ EN LOIRE-ATLANTIQUE - S.A.R.L. HARAS DE HUS

par CONRAD (DE) (holst) et NOEMIE DE LA LOVE (sfa) par QUICK STAR (sfa) et CIBELLE DU THEIL (sfa) par PLURIEL (sfa)

ISO 141 (21) **BSO** +23 (0,59) Entré au haras en **2018 - 59** produits immatriculés (53 SF)

PRODUIT NON PARU ANTÉRIEUREMENT

KEYNES DE SUBLIGNY, m., bai, 2020, QUERIDA D'SUBLIGNY

MONTE 2020 : Agréé, S.A.R.L. SUD MANCHE HARAS - 50320 LA HAYE PESNEL (🏆 +332.33.61.87.15)

25 juments saillies, 19 pleines, 6 résultats inconnus

LADY DE LA GAÏETE, f., bai, USHUI DE LA GAÏETE

LEROY DU CHATELLIER, m., gr tru, ZOE (NL)

LIBELLE BERENICE, f., noipan, OTCREAM BERENICE

LIBELLULE MOUCHE, f., bai, SIGMA MOUCHE

LIMA DE BEAUREGARD, f., noipan, VANILLE DE PONTS

LINCOLN D'SUBLIGNY, m., bai cl, QUERIDA D'SUBLIGNY

LOKI DE BOSRUEL, m., bai, HARIANA VAN DE ROZENDAAL (BE)

LONDON DES CERISIERS, m., bai, OMEGA MOUCHE

LORELEI D'UNO, f., bai, REBELLE D'UNO

LORIGA DE LA PATAIRIE, f., bai, OPALINE DE MAUBRAY

LOUNA DE LA LOVE, f., bai, GALOUNA DE LA LOVE

LUCKY DU HERON, m., bai, FICELLE DU HERON

LUCKY ONE DU LANDRET, m., bai, TAIGA DU BEY

LUCKYSTAR DE CHICHY, m., noir, HIPANEMA

LUAGNO DE LA JOURLAIS, m., noipan, ORPHEE DE LA JOURLAIS

MONTE 2021 : Agréé, M. BAPTISTE YBERT - 50870 LE LUOT (🏆 +332.33.58.21.56)

17 juments saillies

MONTE 2022 : même lieu

Propriétaire : M. BAPTISTE YBERT - LE BREAUL - 50870 LE LUOT (🏆 +332.33.58.21.56)

EXPRESSO

alezan 2014 ÉLEVÉ DANS LE GERS - E.A.R.L. ELEVAGE DE JOUETARD

par QUICKLY DE KREISKER (sfa) et SI VIVE par ULTIMO VAN TER MOUDE (BE) (bwp) et O'VIVE (aa) par FUSAIN DU DEFY (aa)

ISO 134 (19) **BSO** +17 (0,57) Entré au haras en **2020 - 1** produit immatriculé (1 SF)

MONTE 2020 : Agréé, S.A.R.L. CHEV'EL - 31590 GAURE

1 jument saillie, 1 pleine

LORAYA, f., bai, SORAYA DE LA GRANVILLE

MONTE 2021 : même lieu, 1 jument saillie

EXQUIS DE VIZY

bai 2014 ÉLEVÉ EN CORREZE - Mme JOCELYNE LEVY et M. FRANCK HERIVEAUX

par DIAMANT DE SEMILLY (sfa) et RIUMATA DES MALAIS (sfa) par KANNAN (NL) (kwpn) et DJEDDA DES MALAIS (sfa)

par PAPILLON ROUGE (sfa)

ISO 139 (21) **BSO** +25 (0,59) Entré au haras en **2019 - 15** produits immatriculés (15 SF)

MONTE 2020 : Agréé, S.A.R.L. EURO EQUESTRIAN TRADE - 78610 AUFFARGIS

11 juments saillies, 10 pleines, 1 résultat inconnu

LADIVA DES SABLONS, f., bai f., FALLOUJA CORUBERT

LEGEND DE SAGRE, m., bai, AGATHE DE LA ROQUE

LEGENDE DES SABLONS, m., bai f., TOSCANE DE MAI

L'EXQUISE DES SABLONS, f., bai f., QUIBELLE DE CLUIS

LILASROSE PLANCHETTE, m., bai, HORTENSE PLANCHETTE

LIRIOPE PLANCHETTE, f., bai, HELLEBORE PLANCHETTE

LITTLE THAI BEAUVAIS, f., alezan, THAI DE SAINT FRAY

LOOPING DES MAJUROIS, m., alezan, AYA DES MAJUROIS

L'OPERA DES SABLONS, f., alezan, ACCAPELLA DES MAJUROIS

LORD DLG, m., alezan, EVA VAN HET HARTEVELD (BE)

MONTE 2021 : même lieu, 10 juments saillies

FAHRENHEIT DE VAINS

gris 2015 ÉLEVÉ DANS LA MANCHE - M. CHRISTIAN BIHL

par WINDOWS VH COSTERSVELD (BE) (bwp) et ISMENE DU THOT (sfa) par QREDO DE PAULSTRA (sfa) et EDEN DU THOT (sfa)

par ROSIRE (sfa)

ISO 128 (21) **BSO** +19 (0,59) Entré au haras en **2018 - 87** produits immatriculés (82 SF)

PRODUIT NON PARU ANTÉRIEUREMENT

KIRIKOU DU CAUSSE, m., noipan, 2020, GRENADE DU CAUSSE

MONTE 2020 : Agréé, S.A.R.L. FRANCE ETALONS - 08250 GRANDPRE

95 juments saillies, 37 pleines, 8 vides, 50 résultats inconnus

L DIABLO DU LYS, m., gr fon, DEELYDAME DU LYS

L IXIR D'ANJOU, m., gris, AGRATES DE LOMBUT

LADY GAGA DE VAINS, f., bai, CHAKIRA DE VAINS

LARGO WINCH DE FAVRAY, m., bai, BESSA V Z (BE)

LATINO DEL NAT, m., gris, VENUS DE LA ROQUE

LAUDANUM DE L'ARDOUR, m., gris, CIGALE D'ELLE

L'AVENIR DU THOR, m., gris, RIENZA DE HAYBE

LAZIZA DU LANDEY, f., baimel, HAPPY DU LANDEY

LE REVE DE LA GRANGE, m., bai f., OXANA DE LA GRANGE

LEGEND DE LA LOVE, m., gr fon, UNABLU DE LA LOVE

LEMON DROP DE CO'RAIL, m., gr fon, FANY DE GUE

LEPANTE DE LA VANDE, f., gris, CHIPS DU CHALLOIS

LEVEN DE GUIBLINE, f., bai, O'SEVEN DE BREVE

L'HOMME DE BAVALAN, m., gr fon, AYERS ROCK DES LILAS

LIBERTE DE LAUME, f., gris, FRANCE DE LAUME

LIDYLE DU MAS, f., bai, FLICKA D'ANGIS

LILYQUEEN DU MESLIER, f., noipan, SAINTE DAME

LIPSET D ENCRE, m., npamel, KARAVELLE DU ROUET

LIZZY D'ANNOVILLE, f., bai, EAZY D'ANNOVILLE

LOGO DU GALOPIN, m., bai f., ULLIE DE CHASNAY

LOLO DE TATHOU, m., gris, SIVA DE TATHOU

LOMBARDIE PRIAM, f., gris, UDINE DE LA ROSE

LORDS, m., gris, ASYOUWANT DES PROYES

LORELEI MAOUCHE, f., gris, ABSINTHE MAOUCHE

LOVE DE COSNIERE, m., gris, TALMA DE COSNIERE

LOVEME DE LA RONCIERE, f., bai f., PHALANGE

LUBIE DE BONMONT, f., gr fon, DUNE DU NIPY (CH)

LUCIFER D'LA FONTAINE, m., noir, QUEEN DES LUTHIERS

LUCKY DU PERCHER, m., gris, DUBAI DU MOULIN A PAPIER (BE)

LUCRECIA DE VAINS, f., bai, FLORENTINE DE VAINS

LYAUTEY DE LA VANDE, m., gris, ULANE DU CHALLOIS

MONTE 2021 : même lieu, 85 juments saillies

FAIRPLAY DE LAYME

alezan 2015 ÉLEVÉ DANS LE MAINE-ET-LOIRE - M. ARNAUD LEMOINE

par ELDORADO DE HUS (NL) (kwpn) et NIKITA DE ROY (sfa) par FASTOUREL DU CAP (sfa) et VENUE DE LA LANDE (sfa)
par GRAND VENEUR (sfa)

ISO 129 (20) **BSO** +16 (0,57) Entré au haras en **2020 - 3** produits immatriculés (3 SF)

MONTE 2020 : Agréé, Mme ANGELIQUE LEMARCHAND - 53200 CHATEAU GONTIER SUR MAYENNE

4 juments saillies, 3 pleines, 1 résultat inconnu

LILITH M'NEUVE, f., bai, NEWS DES ETANGS

LUTECE DE PALINE, f., alezan, GALAXIE DE PALINE

LUEUR DE LAYME, f., bai, CORNELIA DE LAYME

MONTE 2021 : Agréé, M. ARNAUD LEMOINE - 53200 CHATEAU GONTIER SUR MAYENNE

1 jument saillie

FAKIR DE KREISKER

(sfa), bai 1993 ÉLEVÉ DANS LE FINISTERE - Mme MARIE-ANTOINETTE ANSQUER

par QUITO DE BAUSSY (sfa) et BETTY DE KREISKER (sfa) par MUGUET DU MANOIR (sfa) et DANAE (sfa) par STARTER (sfa)

ISO 140 (99) **JSO** 6 **BSO** +12 (0,97) Entré au haras en **1998 - 298** produits immatriculés (174 SF), 218 indicés en SO, 22 indicés en CC, 16 indicés en DR, 1 présenté à l'attelage, 1 partant en endurance, 31 présentés en hunter

MELLEURS PRODUITS INDICÉS

LAGUNE DE KREISKER, (sfa), f., 1999, **ISO** 159 (12) **JSO** 6

MINOS DE MONTAGNAC, (sfa), h., 2000, **ISO** 141 (13)

MITSOUKO D'AMAURY, (sfa), f., 2000, **ISO** 165 (10) **JSO** 6

NAGANO DE KREISKER, (sfa), m., 2001, **ISO** 141 (07) **JSO** 6

OKING DE RIVERLAND, (sfa), m., 2002, **ISO** 145 (15)

VICTOIRE LANDAISE, f., 2009, **ISO** 148 (15) **JSO** 6

BALTAZAR DE SUDAIS, h., 2011, **ISO** 145 (21)

PRODUITS ÉTALONS

UNIS DU SANCY, (sfa), 2008

APPLE TREE D'EMMA, 2010, **ISO** 111 (17) - Castré en 2014

ATLANTIK DE BELLEVUE, 2010, **ISO** 112 (18) **BSO** +5 (0,58) - Castré en 2014

BONZO DU FORT, 2011, **ISO** 105 (16)

MONTE 2020 : Agréé, S.C.E.A. ELEVAGE DE KREISKER - 29780 PLOUHINEC

2 juments saillies, 2 pleines

LAUDACIEUX D'ONYX ROZ, m., bai, ONYX DE LA CATIE

LEGOLAS ROZ, m., bai, VAILLANTE D'ALLOU

MONTE 2021 : même lieu, 1 jument saillie

Mort en 2020

FALCO DE TATIHO

alezan 2015 ÉLEVÉ DANS LA MANCHE - M. PHILIPPE NOEL

par OGRION DES CHAMPS (sfa) et QUENOTTE DE TATIHO (sfa) par MODESTO (NL) (kwpn) et KAYA DE TATIHO (sfa)

par ARPEGE PIERREVILLE (sfa)

ISO 123 (21) **BSO** +19 (0,52) Entré au haras en **2019 - 32** produits immatriculés (31 SF)

PRODUIT NON PARU ANTÉRIEUREMENT

KERMESSE JURASSIENNE, f., alezan, 2020, DIVINE (CH)

MONTE 2020 : Agréé, S.A.R.L. FRANCE ETALONS - 08250 GRANDPRE

36 juments saillies, 17 pleines, 7 vides, 12 résultats inconnus

LANCELOT JUANNE, m., alezan, QUASSIA DES PEUX

LARISTO A TROTEVAL, m., bai, VISTA DE TROTEVAL

LASCO DE MIARLE, m., alezan, QUEEN MARY DE PAQUES

L'EMBUSCADE D'AVANTI, f., bai f., FIDELE DU ROUET

LEOPOLD DE SIJU, m., alezan, CARMINA DE SIJU

LEVITA DU TERRAL, f., bai, TCHIN DE KREISKER

LIFE FOREVER DE DIEME, f., alezan, FOREVER VALENTINES

LIPSTICK BABY, m., alezan, CHALOM GRAVELOTTE

LIPTON DE FAVRAY, m., alezan, VIVE DE FAVRAY

LOGRION DU VIVIER, m., alezan, PERLE MARBLESIEENNE

LORENZO L'EPIVENT, m., bai f., BALAHEE DU GRAND PRE

LOUYSYANE DES PROYES, f., bai, BRYNDYLLE DES PROYES

LUCIOLE DES FALAISES, f., bai, TARTINE DES FALAISES

LULLABY EN UT, f., alezan, VIVA MARIA EN UT

LUNE DES TOURS, f., alezan, HEROINE DES TOURS

LUZ ARDIDEN, m., alezan, RYENA DE RIVERLAND

LYANNA DU MOULON, f., bai f., GRANVILLE DE TIJI (BE)

FALCONE MOUCHE

bai 2015 ÉLEVÉ DANS LA MANCHE - E.A.R.L. ELEVAGE MOUCHE

par URANO DE CARTIGNY (sfa) et SIGMA MOUCHE (sfa) par PAPILLON ROUGE (sfa) et HALFA MOUCHE (sfa) par SUPER DE BOURRIERE (sfa)

ISO 126 (21) **BSO** +15 (0,56) Entré au haras en **2018 - 27** produits immatriculés (26 SF)

PRODUIT NON PARU ANTÉRIEUREMENT

KALABAKA DU FRESNE, m., alezan, 2020, BAKARA DU FRESNE

MONTE 2020 : Agréé, E.A.R.L. ELEVAGE MOUCHE - 50320 LA MOUCHE

1 jument saillie, 1 pleine

LEFFE MOUCHE, f., bai, ALBA CASTELFORTE

Castré en 2019

FALCONE ROUGE

bai 2015 ÉLEVÉ DANS LA MANCHE - M. XAVIER LEREDDE et M. DANIEL DESFORGES

par TYROL ROUGE (sfa) et NESLE DE LA ROQUE (ps) par VILLEZ (US) (ps) et SCEVOLLIA (ps) par DOM PASQUINI (ps)

ISO 106 (19) Entré au haras en **2018 - 10** produits immatriculés (10 SF)

MONTE 2020 : Agréé, M. MARC SPALART - 14340 NOTRE DAME D ESTREES CORBON (☎ +332.31.32.28.86)

2 juments saillies, 1 pleine, 1 vide

LAMAR LORELIAN, m., baimel, REZEDA DES IFS

FALKHO DES EDENES

bai f. 2015 ÉLEVÉ DANS LA MANCHE - Mme LAURA COLIN

par VAGABOND DE LA POMME (BE) (sbs) et GIPSY DE CUVRY (sfa) par PRINCE DU LOGIS (aa) et NATH (sfa) par HIDALGO DE RIOU (sfa)

ISO 126 (20) **BSO** +12 (0,59) Entré au haras en **2019 - 7** produits immatriculés (7 SF)

MONTE 2020 : Agréé, Dr. Vét. ALEXIA COLIN - 50570 THEREVAL (☎ +332.33.55.01.15)

2 juments saillies, 1 pleine, 1 vide

LITONYA DES EDENES, f., bai f., RYMALIX DES EDENES

MONTE 2021 : même lieu, 1 jument saillie

FALKO DE HUS

alezan 2015 ÉLEVÉ EN LOIRE-ATLANTIQUE - S.A.R.L. HARAS DE HUS

par BALOUBET DU ROUET (sfa) et VENISE DE HUS Z (z) par VIVALDI DU SEIGNEUR (BE) (sbs) et BANDA (DE) (old)

par ARGENTINUS (DE) (han)

ISO 134 (21) **BSO** +23 (0,57) Entré au haras en **2019 - 109** produits immatriculés (102 SF)

PRODUIT NON PARU ANTÉRIEUREMENT

KOSMOS ANGEL AC, m, gris, 2020, OUADIA DE LUX

MONTE 2020 : Agréé, S.A.S. GROUPE FRANCE ELEVAGE - 14700 FALAISE (☎ +332.31.40.19.88)

103 juments saillies, 70 pleines, 2 vides, 31 résultats inconnus

L IDYLLE DE LA PORTE, f., bai, VITAVIE DE SANCY
 LA DIVA DE SAND, f., alezan, QUARLA DE MARS
 LANCELOT D'AZUR, m., alezan, ELLE ME DIT
 LANDORA DES DENIZONS, f., alezan, CERISE DE ROULARD Z (BE)
 LASKO D'ARGONNE, m., bai, GOODTIMES D'ARGONNE
 LAST MOON FIO, m., bai, FIORETTA VAN'T EIGENLO (BE)
 LATINA DES FLAGUES, f., alezan, GAIA DES FLAGUES
 LATINA DU VERNAIS, f., bai, URUGUAY DES NOES
 LATINO D'IRLEAU, m., al fon, E-MAIL B D'IRLEAU
 LAZARUS MOLADIER, m., baimel, CALINE DE VILLARET
 LAZULI DU GEVAUDAN, f., al fon, AMBRE DU GEVAUDAN
 LEGENDE DES B, f., bai, FLAMBY DES FORETS
 LENNON NALLIERE, m., al bru, QLENFIDISH DREAM
 LEO DE CERISY, m., alezan, BETTY BOOP D'AUTHUIT
 LEON DE CHASSAGNE, m., bai, CHIMERE DU GONDOR
 LESIA DE WHYNEHN, f., alezan, DOLEANCE D'ALLOU
 L'ETOILE DES FORETS, f., bai, AMBIANCE DES FORETS
 LEWIS DU VAL GUERARD, m., bai, STELLA DU VAL GUERARD
 L'HISTOIRE DELUPPY, f., alezan, THELLYSSE DE LUPPY
 LIBAXIE DU TREFLE, f., bai, VOLGA DU TREFLE
 LIBERTE DE FRELY, m., alezan, QUEEN DE JOUR
 LIBERTE DEVUBEL, f., alezan, VIENNE MAULDE
 LIBERTINE DE LUPPY, f., bai, DOMINA B (NL)
 LILLOUBET PAINBENIT, m., alezan, LIBELLULE DE THURIN
 LILOU DU VAZON, f., bai, AERIA DU BOUVREUIL
 LILY D'ELVANGE, f., alezan, VODKA D'ELVANGE
 LINCOLN DE VIMA, m., alezan, TENNESSEE DE VIMA
 LINE DUMONCEL, f., alezan, TELLINE DU PONTDURAND
 LIORISS DU CHATELLIER, m., bai, GLORIE DU CHATELLIER
 LITTLE DREAM DUDESERTS, m., alezan, MELODIE CHAMPEIX
 LITTLE STAR DUVERIE, f., gr fon, VEROSTAR DUVERIE

LIVIA DE RHODES, f., bai, EDEN DE RHODES
 LLUVIA DALI, f., bai, LUDINE D'ECULA
 LOCA D'ELLE, f., bai, TIARA DE CARTIGNY
 LOCKSLEY D'UBILANO, m., alezan, UBILANO (NL)
 LOKI DES FORETS, m., alezan, SONATE DES FORETS
 LOLITA DE SOULE, f., bai, NIKITA DU MAREL
 LOLITA DES FLAGUES, f., al fon, ANAIS DE LA POMME
 LOLITA DESETANGS, f., bai f., VAHINE DES ETANGS
 LOLLIPOP DU BAZY, f., alezan, DANNET A (NL)
 LOOK AT ME BRUCE, m., alezan, PALANTINE
 LORD DU PHARE, m., alezan, MY LADY
 LORD RIVIERE, m., bai f., OTAWAN DE LA CENSE
 L'OREE DU LYS, f., bai, INESS DU LYS
 LOUKOUM DE KERCAND, m., alezan, EMRAUDE DE ROSCAN
 LOUSTICO DU JAOLAS, m., bai, CAPUCINE DE L'ISLE
 LOVE IS ALL, f., bai, QUE JE T'AIME
 LOVELY DREAM DE RIBES, f., bai, BABYLONE DE RIBES
 LOVELY SONG DE GRANDRY, f., bai, EBENE DE GRANDRY
 LUCIFER D'HAUMEA, m., alezan, DAYHIRA ROYAL
 LUCKY BOY DES B, m., bai, URANIE GIRL
 LUCKY DU PONANT, m., bai, ODYSSEE DU PONANT
 LUCKY MINOTIERE, m., al fon, REBECCA MINOTIERE
 LUCRECE DE FALAISE, f., alezan, ESTHER
 LUGANO DU JAOLAS, m., alezan, DENTELLE DE L'ISLE
 LUMIDEE D'ORS, f., alezan, VAHINA GIRL
 LUNA DU GIVRE, f., alezan, ULANE DU CHANU
 LUNE DES ROCHES, f., al fon, SARA DES ROCHES
 LUNEDOR MINOTIERE, f., bai, FELLA MINOTIERE
 LUTECIA DE SAINT'A, f., alezan, HERA DE SAINT'A
 LUTINO D'ERTIROSA, m., alezan, MISS DU LONGBOST
 LUYANA D'ADRIERS, f., bai, VENI VICI D'ADRIERS

MONTE 2021 : même lieu, 150 juments saillies**MONTE 2022** : même lieu**Propriétaire** : S.A.S. GROUPE FRANCE ELEVAGE - 14 PLACE DU DR PAUL GERMAN - 14700 FALAISE (☎ +332.31.40.19.88)**FAMOUS GREZ NEUVILLE**, noipan 2015 ÉLEVÉ DANS LE MAINE-ET-LOIRE - M. DIDIER DUPEYRATpar NEGRO (NL) (kwpn) et WHATELSE DE SAINT VAL (NL) (kwpn) par GRIBALDI (DE) (trak) et ROBERTINA (NL) (kwpn)
par ROSENKAVALLIER (westf)**BDR** +12 (0,54) Entré au haras en **2018 - 32** produits immatriculés (31 SF)**PRODUIT NON PARU ANTÉRIEUREMENT**

KABLOONA, m, noipan, 2020, MANUREVA CHAFAREL

MONTE 2020 : Agréé, M. DIDIER DUPEYRAT - 49220 GREZ NEUVILLE (☎ +332.41.76.88.77)

16 juments saillies, 13 pleines, 3 résultats inconnus

LAMOUR DE VILLERS, m., bai, AL FEE DE VILLERS
 LAMPARO DU CONDAT, m., bai, FAISPASTASAINTE
 LANCASTER NOIR UTOPIA, m., bai f., BETTY BOOP UTOPIA
 LANCOME DE KERDOEN, m., bai f., OK START
 LAZIZA DES SOREAUX, f., bai, BAGHEERA DES PRES
 LEGACY D'HARMONIE, m., bai f., ROMAN NOIR DE BREVE

LILI ROSE DE VITRAC, f., noipan, HIGHLY DE VITRAC
 LINDTNOIR DES FERRIES, m., noir, CLASSIC TOUCH (NL)
 LORD OF FAMOUS, m., bai f., ROMANCE (DE)
 LUYU BASSE JEANNIERE, f., bai, RUE DE L'ETOILE
 LYRIC'S LANCELOT, m., noir, LYRIC'S LAST DANCE IN VIE

MONTE 2021 : même lieu, 5 juments saillies**FANCY DE KERGANE**, bai 2015 ÉLEVÉ DANS LE MORBIHAN - S.C.E.A. DE KERGANE et Mme SANDRINE GALLOUpar BERDENN DE KERGANE et VITA DE KERGANE par COR DE HUS (DE) (old) et SAHBA DE KERGANE (sfa) par GOLD DE BECOURT (sfa)
ISO 152 (21) **BSO** +29 (0,54) Entré au haras en **2019 - 10** produits immatriculés (9 SF)**MONTE 2020** : Agréé, S.C.E.A. DE KERGANE - 56430 ST BRIEUC DE MAURON (☎ +332.97.22.65.17)

8 juments saillies, 7 pleines, 1 vide

LAPTITE DE KERGANE, f., alezan, GRANY DE KERGANE
 LASKHA DE JAD, f., alezan, ROYALE FLO DE WAY
 LIBERTY DE KERGANE, f., bai, ISMAYA DE KERGANE

LITENNDO DE KERGANE, m., bai, CHESCA DE KERGANE
 LUIGI DE KERGANE, m., bai, HOLENN DE KERGANE
 LUPIN DE KERGANE, m., bai, CILBADD DE KERGANE

MONTE 2021 : même lieu, 41 juments saillies**FARZACK DES ABBAYES**, bai 2015 ÉLEVÉ DANS LA MANCHE - M. JEAN-YVES GARDINpar MONTENDER (NL) (kwpn) et PALME DU LANDEY (sfa) par FLIPPER D'ELLE (sfa) et EDELWEIS DU LANDEY (sfa)
par SOCRATE DE CHIVRE (sfa)**ISO** 123 (19) **BSO** +18 (0,52) Entré au haras en **2020 - 10** produits immatriculés (10 SF)**MONTE 2020** : Agréé, S.C.E.A. DES ABBAYES - 50370 LA CHAISE BAUDOUIN (☎ 02.33.48.58.73)

14 juments saillies, 12 pleines, 2 résultats inconnus

LADY BIRD DE MILT, f., bai, TRIANE D'AUVILLE
 LANCOME, f., alezan, NATHALIA DES AURES
 LARLESIENE DE SASSOUN, f., bai, BALLERINE DE SASSOUN
 LARZACK, m., bai cl, ETOILE DU PRATEL
 LITCHI PREVOTEE, m., bai, DAISY PREVOTEE

LORD VOLDEMILT, m., bai, TRIANE D'AUVILLE
 LOUDCHA, f., alezan, GALDESS DES ABBAYES
 LUI ET MOI, m., bai, BETISE DE MONTAGNAC
 LUMIERE DE LA BOULAYE, f., bai cl, TAMISE LA BOULAYE
 LYRA DE MAN, f., alezan, LAURIE DES CLAUX

MONTE 2021 : Agréé, Mme MARIE-FRANCOISE GARDIN - 50370 LA CHAISE BAUDOUIN

10 juments saillies

FAST DE DENAT, bai 2015 ÉLEVÉ EN CHARENTE - S.C.E.A. L'ABBAYE DE CHENAUDpar CONTENDRO (DE) (holst) et BERYLE DE DENAT par KANNAN (NL) (kwpn) et GERYLE (sfa) par BERYL DE LA LANDE (sfa)
ISO 120 (19) **BSO** +18 (0,54) Entré au haras en **2019 - 26** produits immatriculés (20 SF)**PRODUIT NON PARU ANTÉRIEUREMENT**

KAISER PHANTOM, m, bai, 2020, KELLY DU SIMON

MONTE 2020 : Agréé, S.C.E.A. DES ECURIES DE LA VALLEE NOIRE - 36400 VICQ EXEMPLET

16 juments saillies, 12 pleines, 4 résultats inconnus

L'ACROBATE DU PATIS, m., bai, QUIN DE BEL AIR
LAMBADA D'EPSILON, f., bai, ALESIA DE L'ISLE
LEGENDE DE LA GAZO, f., bai, VIRGULE DU RIAUJONCS
LENSORCELEUSE PHANTOM, f., bai, DIABOLIQUE FANTOME
LEWIS DES LOGES, m., bai, CARMEN DES LOGES

LEXINGTON DE TOPAZE, m., bai, TOPAZE DE CHALUSSE
L'IDEAL D'EPSILON, m., bai f., URIELE ROSE ARISTO
LIEGA DU GUSTIN, f., bai, RIEGA
LOUNKA DU GUSTIN, f., bai f., DUBAI CC
LUBIE DE BRENNÉ, f., bai, SERPENTINE DE BRENNÉ

MONTE 2021 : même lieu, 6 juments saillies

FAUST DES ORCETS

alztac 2015 ÉLEVÉ EN HAUTE-SAONE - G.A.E.C. LES ORCETS

par TYPE TOP DU MONTEIL (sfa) et QUALIOPE DES ORCETS (sfa) par LE TOT DE SEMILLY (sfa) et FANI DU BAGNEROT (sfa)

par PRINCE DU LOGIS (aa)

ISO 133 (21) **BSO** +15 (0,54) Entré au haras en **2019 - 22** produits immatriculés (18 SF)

MONTE 2020 : Agréé, G.A.E.C. LES ORCETS - 70210 MELINCOURT (☎ +333.84.92.84.42)

14 juments saillies, 10 pleines, 4 résultats inconnus

LE CID DI PROUVENCO, m., alezan, ONDINE DE LIVERY
LEMONCELLO DES FEES, m., alezan, DOLCE VITA DES FEES
LEYA DES ORCETS, f., bai, JESSIKA DES ORCETS
LITCHY DES ORCETS, m., alezan, TANAGRA DES ORCETS

LONDONE DE FORGE, f., bai, ALEZIA DE LA DIVE
LORD DES ORCETS, m., alezan, EMERAUDE DES ORCETS
LOREAL DE FORGE, f., bai, OPALE DE FLORE

MONTE 2021 : même lieu, 16 juments saillies

MONTE 2022 : même lieu

Propriétaire : S.A.S. DE PERRIN - DOMAINE DE PERRIN - 11000 CARCASSONNE

FAUT IL DES 7 VALLONS (BE)

(sbs), alezan 2011 - SBS - M. BERNARD DANDRIFOSSE

par COMME IL FAUT (DE) (westf) et FIRIS DE LA MAINE (sfa) par DOUBLE ESPOIR (sfa) et IRIS FONTENELLES (sfa) par ATOUT COEUR (sfa)

Entré au haras en **2018 - 44** produits immatriculés (31 SF)

PRODUITS NON PARUS ANTERIEUREMENT

KAMTAR DU RIOL, m, bai, 2020, DEMONIAQUE DU RIOL
KARAMBA EXPRESS, f, alezan, 2020, MAIL DU RHONNE

KONNOR DE LAUMAE, m, alezan, 2020, DELICIOSA DE LAUMAE

MONTE 2020 : Agréé, M. RICHARD LEVALLOIS - 50680 COUVAINS (☎ +332.33.05.31.44)

28 juments saillies, 17 pleines, 1 vide, 10 résultats inconnus

LARTISTE DE RAIS, m., al cui, ENCORE UNE DE RAIS
LASCO D'ELLE, m., alezan, BETHSABEE ST LOISE
L'EVEREST DE LANCELOT, m., al bru, SYBELLE DE LAUZIT
LIYA MOUSSARDIERE, f., alezan, SIREINE CHANIERE
LONELY SODH, f., alezan, SOLITAIRE DE BLONDEL

LOR DES SAGNES, m., bai, DELICE DE KANNELLE
LOULOU CHIC, m., alezan, PAS SI CHIC
LUCKY DE LA CENSE, m., alezan, DOLLY DE CERISY
LYSIE CHIC, f., bai, HIPPIE CHIC

MONTE 2021 : même lieu, 27 juments saillies

FEELING DES FLAGUES

bai f. 2015 ÉLEVÉ DANS LE CALVADOS - M. FREDERIC LAVOINNE

par VAGABOND DE LA POMME (BE) (sbs) et OLYMPIC CHAMPEIX (sfa) par VONDEEN (sfa) et PARIADE DE PIERRE (sfa) par JALISCO B (sfa)

ISO 132 (21) **BSO** +19 (0,60) Entré au haras en **2019 - 21** produits immatriculés (20 SF)

PRODUIT NON PARU ANTERIEUREMENT

KABI DE CERISY, m, bai, 2020, BETTY BOOP D'AUTHUIT

MONTE 2020 : Agréé, M. FREDERIC LAVOINNE - 14400 GUERON

6 juments saillies, 6 pleines

LADY DE LA ROSE, f., bai, TIDAM DE LA ROSE
LAGUNE DES FLAGUES, f., bai f., ULANE DU CHANU
LAMBADA DES FLAGUES, f., bai f., ANOUCHKA MAIL

LULIADE, f., bai, QUENTUCKY
LUNE DES FLAGUES, f., bai f., ULANE DU CHANU
LYNAMIX DE BELHEME, m., bai f., SOUDAINE DU MONTET

MONTE 2021 : même lieu, 5 juments saillies

FESTIVAL D'ARGOUGES

bai 2015 ÉLEVÉ DANS LA MANCHE - M. JEAN-LUC DUFOUR

par ARMITAGES BOY (DE) (old) et ADRIANA D'ARGOUGES par LAUTERBACH (DE) (old) et TERRE D'ARGOUGES (sfa)

par DIAMANT DE SEMILLY (sfa)

ISO 126 (20) **BSO** +22 (0,57) Entré au haras en **2020 - 19** produits immatriculés (14 SF)

MONTE 2020 : Agréé, M. JEAN-LUC DUFOUR - 50330 VICQ SUR MER (☎ +332.33.23.94.87)

25 juments saillies, 18 pleines, 1 vide, 6 résultats inconnus

LADY DE LA TRIGALLE, f., bai, REVEUSE DE LA TRIGALE
LADI DE LA MAISON, f., bai, BELLE DE PEPINAVST
LAIKA DE ROQUELINE, f., al fon, DOLLY DE ROQUELINE
LATINA D'EAU GRENOU, f., bai f., DOHA D'EAU GRENOU
LEGENDE D'ARGOUGES, f., bai, VESTALE D'ARGOUGES
LEON D'ARGOUGES, m., bai, AUSTRALE D'ARGOUGES
LESLIE D'ARGOUGES, f., bai, VANITY DES FUCHSIAS

LIANCA DES DOUCES, f., alezan, ANTHEMIS DU FRESNE
LINYANTI VARENGERE, m., bai, ORILLA VERPILLERES
LITTLE LOVE CENTONA, f., bai, CENTONA DU MONT (BE)
LOLABOMBA DE SCIOTO, f., bai cl, DIVA DE SCIOTO
LONDON D'ARGOUGES, m., bai, VESTALE D'ARGOUGES
LOVELY D'ARGOUGES, m., bai, AUSTRALE D'ARGOUGES
LUSHA D'ARGOUGES, f., bai, ELISHA POMMEX Z

MONTE 2021 : Agréé, E.A.R.L. HARAS D'ARGOUGES - 50330 VICQ SUR MER (☎ +332.33.23.94.87)

42 juments saillies

FESTIVAL DU BANNEY

bai 2015 ÉLEVÉ EN HAUTE-SAONE - E.A.R.L. ELEVAGE DU BANNEY

par CROWN Z (BE) (z) et FLORE DU BANNEY (sfa) par OLISCO (sfa) et AURORE DU BANNEY (sfa) par IF DE MERZE

ISO 141 (21) **BSO** +23 (0,58) Entré au haras en **2019 - 23** produits immatriculés (20 SF)

MONTE 2020 : Agréé, E.A.R.L. ELEVAGE DU BANNEY - 70300 LUXEUIL LES BAINS

23 juments saillies, 12 pleines, 11 résultats inconnus

LA MISS DE MERCEY, f., bai cl, SYMPHONIE DU TOUNNEY
L'AMIRAL DU BANNEY, m., bai, REKA DE LA ROSE
LANCOME DH, m., gris, LITTLE VAN ESSENE DH (BE)
LEEPOP DES CEES, m., bai, HONEYPOP (NL)
LENNY DU BANNEY, m., alezan, THEKLA BELLE (DE)
LET'S DANCE D'AVRIL, f., alezan, IVRESSE DU MOULIN

LET'S GO DU BANNEY, m., bai, PETITE DAME DES ERABLES (CH)
LEWIS DU BANNEY, m., alezan, EVITA VAN'T HOF V EVERSEM (BE)
LORINTHE MANSOLEIN, f., alezan, GAUDI MANSOLEIN Z
LOULOUTE DES LILAS, f., bai, EPINETTE DES LILAS
LUXEUIL DU BANNEY, m., bai, BELLINA JYCEVE

MONTE 2021 : même lieu, 32 juments saillies

FETICHE DU PAS

(sfa), bai 1993 ÉLEVÉ DANS LA SOMME - Mme MARIE-FRANCE MOREAU et M. HENRI MOREAU

par LE TOT DE SEMILLY (sfa) et VOLTIGE DU PAS (sfa) par ALME (sfa) et ELECTRE V (sfa) par NIGHT AND DAY (ps)

ISO 149 (99) **JSO** 6 Entré au haras en **1998 - 512** produits immatriculés (421 SF), 353 indicés en SO, 38 indicés en CC, 32 indicés en DR,

2 présentés à l'attelage, 83 présentés en hunter

MEILLEURS PRODUITS INDICÉS

LORRAINE ST JEAN, (sfa), f., 1999 **ESO**
 MAESTRO DU GONGE, (sfa), h., 2000, **ISO** 144 (08)
 OLGA PLATIERE, (sfa), f., 2002, **ISO** 142 (08) **JSO** 6
 OPERA DES LOGES, (sfa), h., 2002, **ISO** 169 (13) **JSO** 5
 ORGUEIL DU LYS, (sfa), h., 2002, **ICC** 154 (11)

PACOME DES PLAINS, (sfa), h., 2003, **ISO** 156 (16)
 PANDORE DE CAUDARD, (sfa), h., 2003, **ICC** 143 (08) **JCC** 5
 PHEDRAS DE BLONDEL, (sfa), h., 2003, **ISO** 155 (13) **JSO** 6
 REBEL DE BEAUMONT, (sfa), h., 2005, **ICC** 140 (18)
 FIRST BOY SUNBEAM, (sl), h., 2008, **ISO** 144 (16)

PRODUITS ÉTALONS

MADNESS, (sfa), 2000, **ISO** 116 (04) **JSO** 4 **BSO** +5 (0,63)
 OLYMPIC D'OREAL, (sfa), 2002, **ISO** 135 (13)
 QUALLAIM, (sfa), 2004
 QUESSY DE LA TREILLE, (sfa), 2004, **ISO** 112 (11) - Castré en 2009

PRODUITS NON PARUS ANTÉRIEUREMENT

IPAD VALLEDEI, f, bai, 2018, BATHIS DE SCARGUEL

JADORDEL'ESPERANCE, f, bai, 2019, PAPRIKA DE LESPERANCE

MONTE 2020 : Agréé, S.A.S. GROUPE FRANCE ELEVAGE - 14700 FALAISE (☎ +332.31.40.19.88)

1 jument saillie, 1 pleine

L'AVION DU GRILLOT, m., bai, POPPIE

FIBONACCI DE LESSAC

, bai 2015 ÉLEVÉ EN LOIRE-ATLANTIQUE - S.A.R.L. LES ECURIES DE LESSAC

par CARINJO (DE) (holst) et NOALY DE LESSAC (sfa) par BRIGHT SILVER (ps) et VIVE BULAS (sfa) par LOTUS DU MARAIS (sfa)
ISO 119 (20) **BSO** +7 (0,54) **ICC** 137 (21) Entré au haras en **2019 - 11** produits immatriculés (10 SF)

MONTE 2020 : Agréé, S.A.R.L. HARAS DES COUDRETTES - 14270 MEZIDON VALLEE D AUGE

8 juments saillies, 7 pleines, 1 résultat inconnu

LANVIN BY LA BOMBARDE, m., bai f., ANGEVINE

LASTAR DU LOIR, f., bai, ELSTAR DU LOIR

LIMA DU LOIR, f., bai, TOOTSIE DU LOIR

LIONNE DU LOIR, f., bai, PIONNE DES FONTAINES

LIVERPOOL MONSOISE, f., bai, ESTOPA (BE)

LUIGI DU LOIR, m., bai, ELLIPSE ROUGE Z (BE)

LYRA STAR HDC, f., gris, QUICK CAPITOLA DOMAINE Z (BE)

MONTE 2021 : même lieu, 5 juments saillies

Castré en 2020

FIDELIO DU DONJON

, bai 1993 ÉLEVÉ DANS L'ALLIER - Dr. Vét. CHARLES ALBERT HAMM

par IF DE MERZE et BETTY BRUNE (ps) par DARK STONE (ps) et ADELINETTE (ps) par TOURANGEAU (ps)

ISO 150 (03) **JSO** 5 **BSO** +4 (0,96) **BCC** +5 (0,64) Entré au haras en **1998 - 263** produits immatriculés (228 SF), 187 indicés en SO, 31 indicés en CC, 16 indicés en DR, 1 gagnant en CO, 33 présentés en hunter

MEILLEURS PRODUITS INDICÉS

NOCTAMBULE COURCELLE, (sfa), m., 2001, **ISO** 140 (10) **JSO** 4

OCTAVE DE LA MARRE, (sfa), h., 2002, **ISO** 140 (10) **JSO** 6

PIRATE DE LA MARRE, (sfa), h., 2003, **ISO** 143 (10) **JSO** 6

QUALINDA DE LAFAYETTE, (sfb), f., 2004, **ISO** 147 (13)

RANGOON LOYAUTE, (sfa), f., 2005, **ICC** 143 (12)

ULOTTE DU FRUITIER, (sfa), f., 2008, **ICC** 140 (16)

PRODUITS ÉTALONS

BLACK JACK VEBE, 2011, **ISO** 135 (17) **BSO** +2 (0,61)

ECLIPSE DU RU, 2014 - Castré en 2016

FAROUK DE BLANCHIZET, 2015

MONTE 2020 : Agréé, M. JEAN-MICHEL MARTINOT - 71250 CLUNY (☎ +333.85.59.11.73)

4 juments saillies, 4 pleines

LOLIPOP MERZE, f., bai, SISSI DU COISEL

LOOPING DU LOIR, m., bai f., DORIMENE D'AUTHOU

LUTE DU LOIR, f., bai, LUTE DE CHANNEL

MONTE 2021 : même lieu, 3 juments saillies

FIDJY OF COLORS (BE)

(bwp), noir 2005 - BWP numéro 259656 - M. MARIO VERBEKEN

par LE TOT DE SEMILLY (sfa) et LIGIE (sfa) par ROYAL FEU (sfa) et BEBE DU CHATEAU (sfa) par GRAND VENEUR (sfa)

ISO 105 (19) **BSO** +12 (0,60) Entré au haras en **2019 - 18** produits immatriculés (1 SF), 4 indicés en SO

MONTE 2020 : Agréé, E.A.R.L. ELEVAGE DE ROHAN - 44360 VIGNEUX DE BRETAGNE

8 juments saillies, 7 pleines, 1 résultat inconnu

LE TOT D'ANGO, m., bai f., DEBRANCHES BELETRE

MONTE 2021 : Agréé, Dr. Vét. LAURENT DUHARD - 24700 MENESPLET (☎ +335.53.81.74.41)

17 juments saillies

FIGARO DE BETTEGNEY

, bai 2015 ÉLEVÉ DANS LES VOSGES - M. JEAN-PIERRE DIDELOT

par ORLANDO (BE) (bwp) et QUARMINA LATOUR (sfa) par DOLLAR DU MURIER (sfa) et JOLINDA LATOUR (sfa) par GALOUBET A (sfa)

ISO 113 (20) **BSO** +6 (0,57) Entré au haras en **2019 - 3** produits immatriculés (3 SF)

MONTE 2020 : Agréé, M. BENJAMIN CROISIER - 88170 GEMMELAINCOURT (☎ +333.29.95.56.23)

1 jument saillie, 1 pleine

LANCELOT D'AMOUR, m., bai, HENJIE DE BETTEGNEY

FIGARO DES PARTS

, bai 2015 ÉLEVÉ DANS LE CALVADOS - M. THOMAS DE CORNIERE et Mme MARINA DE CORNIERE

par ARMITAGES BOY (DE) (old) et PAMPA DU PLESSIS (sfa) par KANNAN (NL) (kwpn) et VENUS DU PLESSIS (sfa) par NARCOS II (sfa)

ISO 128 (20) **BSO** +20 (0,56) Entré au haras en **2020 - 8** produits immatriculés (7 SF)

MONTE 2020 : Agréé, G.A.E.C. DES PARTS - 14950 ST PIERRE AZIF

13 juments saillies, 9 pleines, 4 résultats inconnus

LA FILE DES PARTS, f., alezan, QUINOA DES PARTS Z

LARA DE BNEVILLE, f., bai, OCEANE DE B'NEVILLE

LEGENDE DE BNEVILLE, f., bai, LADY DE B'NEVILLE

LINE DU HOULLEY, f., alezan, VOLGA DU HOULLEY

LOKI DE ROX, m., bai, VILMA DE ROX

L'ORIGINE DES PARTS, f., alezan, INTUITION DES PARTS

LOVE STORY DES PARTS, f., bai, RIBERA DU GERMAY

MONTE 2021 : même lieu, 7 juments saillies

FIGHTER SEMILLY

, bai 2015 ÉLEVÉ DANS LA MANCHE - M. RICHARD LEVALLOIS

par BISQUET BALOU C VD MISPEL (DE) (rhdl) et SANTANA SEMILLY (sfa) par LE TOT DE SEMILLY (sfa) et SHANNON (sfa) par JALISCO B (sfa)

ISO 134 (21) **BSO** +17 (0,55) Entré au haras en **2019 - 27** produits immatriculés (24 SF)

MONTE 2020 : Agréé, M. RICHARD LEVALLOIS - 50680 COUVAINS (☎ +332.33.05.31.44)

21 juments saillies, 13 pleines, 2 vides, 6 résultats inconnus

L DIABLO DE BRETOT, m., bai, ENERGY DE TROTEVAL
LEADER BEL ESPOIR, m., bai, SALEM D'HORSET
L'ESPOIR DU BARSAC, m., alezan, GAZELLE DU BARSAC
L'ESTRELLA DU BARSAC, f., bai f., GIRLY ONE
L'ETNA DE BEAU SOLEIL, f., bai, TULEA DE L'AMONT
LETS ABI DANCE, f., bai, ABI PRETTY

LHOTSEY DROMELLE, f., alezan, IMERA DROMELLE
LIBERTE DE RIBON, f., al bru, RUBIA DE RIBON
LIMBO DU PEYRON, m., bai f., VITCHOUNE DU LANET
LITTLEBOY DE FONTAINE, m., bai, TASMANIE DU ROCHER
LOHENGRIN DE THORNE, m., bai, IMA'DJINN DE THORNE

MONTE 2021 : même lieu, 2 juments saillies

FILOU DE HUS

, noipan 2015 ÉLEVÉ EN LOIRE-ATLANTIQUE - S.A.R.L. HARAS DE HUS

par BALOU DU ROUET (DE) (old) et QUINDY DE KREISKER (sfa) par DIAMANT DE SEMILLY (sfa) et JUMPY DE KREISKER (sfa)

par QUITO DE BAUSSY (sfa)

ISO 127 (21) **BSO** +19 (0,57) Entré au haras en **2018 - 29** produits immatriculés (28 SF)

MONTE 2020 : Agréé, S.C.E.A. ECURIE D' OUTREMER - 50320 LA LUCERNE D OUTREMER (☎ +332.33.49.52.38)

5 juments saillies, 4 pleines, 1 résultat inconnu

LA GUEPE DE FAVRAY, f., bai, ARROW DE BANUEL
LECLAIR DU PRINTEMPS, m., alezan, ULINE DU PRINTEMPS

LIPTON DATCHOUM, m., alezan, CHTITE BILOUTE
LISBONNE DE POILLEY, f., bai f., SKANANE DE THEOD

MONTE 2021 : Agréé, S.A.R.L. FRANCE ETALONS - 08250 GRANDPRE

5 juments saillies

FIRST DE LA FOLIE

, bai f. 2015 ÉLEVÉ EN COTE-D'OR - M. DAVID BOURGEOT

par CONTENDRO (DE) (holst) et GIN ORANGE DE MUZE (BE) (bwp) par ANDIAMO (NL) (nrps) et DAYTONA DE MUZE (bwp)

par CENTO (DE) (holst)

BSO +18 (0,41) Entré au haras en **2019 - 2** produits immatriculés (2 SF)

MONTE 2020 : Agréé, M. DAVID BOURGEOT - 21700 VILLEBICHOT (☎ +333.80.61.39.03)

5 juments saillies, 1 pleine, 4 résultats inconnus

LOGANE DE LA FOLIE, m., bai, PILAR MAIL

MONTE 2021 : même lieu, 1 jument saillie

Mort en 2020

FIRST STEP VALENTIN (DE)

(westf), al bru 2012 - WESTF numéro 410237112 - M. HUBERT WANING

par VITALIS (NL) (kwpn) et FILOMENIA (rhdl) par FIDERMARK (westf) et MIRA (rhdl) par MEPHISTOPHELES (rhdl)

IDR 137 (20) **BDR** +35 (0,54) Entré au haras en **2018 - 30** produits immatriculés (23 SF)

MONTE 2020 : Agréé, M. HENRI THOUVENIN - 78980 BREVAL (☎ +339.54.55.79.34)

6 juments saillies, 4 pleines, 2 résultats inconnus

LADY VAL DUGRANDBOSC, f., bai f., EBENE DE B'NEVILLE
LAGAVULIN DE CHALEZAC, f., alezan, DARJELING

LEON KANGAROU, m., alezan, ETANA KANGAROU

MONTE 2021 : Agréé, SCEA CENTRE DE REPRODUCTION DES ETALONS DE DRESSAGE CRED - 14290 LA VESPIERE FRIARDEL

12 juments saillies

FIRTH OF LORNE (DE)

(han), alezan 2004 - VHW - M. MEINOLF ROELLEKE

par FOR PLEASURE (DE) (han) et STARLIGHT (han) par STAKKATO (DE) (han) et CATANIA (han) par CALYPSO II (DE) (holst)

Entré au haras en **2020 - 8** produits immatriculés (6 SF)

MONTE 2020 : Agréé, Dr. Vét. FREDERIC NEYRAT - 01960 SERVAS (☎ +334.37.62.30.85)

14 juments saillies, 7 pleines, 7 résultats inconnus

LAHITO DES MALANDS, m., bai, AUSTRALE DES MALANDS
LENNON DES NEYES, m., alezan, POLISSONNE DES NEYES
LOUISIANE BOLCHET, f., alezan, SYLLABE DES AUNETES

LUCIOLE DE MELOIR, f., alezan, FOR GLAMOUR DE MELOIR
LYMBO DU MONT, m., bai, MELYSSA DU MONT
LYZZIE DE VOLPIANO, f., alezan, CATAPULTE DU LOUET

MONTE 2021 : même lieu, 41 juments saillies

FIVE DE FRANCAA

, bai 2015 ÉLEVÉ DANS LA MANCHE - Dr. Vét. CAROLINE DUMAS et M. FRANCOIS YARDIN

par CANTURO (DE) (holst) et PATCHWORK DU HAUTBOIS (sfb) par LIMBO (NL) (kwpn) et INDIENNE DE LA SCYE (sfa) par THURIN (sfa)

ISO 127 (21) **BSO** +15 (0,57) Entré au haras en **2019 - 5** produits immatriculés (5 SF)

MONTE 2020 : Agréé, S.C.E.A. DU NORON - 50680 ST CLAIR SUR L ELLE

4 juments saillies, 3 pleines, 1 résultat inconnu

LALOCA DE LA CENSE, f., bai, KWIDANTE (BE)
LAS VEGAS DE LA CENSE, m., bai, VODKA DE LA CENSE

LISSBOA DE LA CENSE, f., bai, TAMARYSE

FLAMBUSARD D'ALBAIN

, bai 2015 ÉLEVÉ EN SAONE-ET-LOIRE - M. ALEXIS BOUILLOT

par WINDOWS VH COSTERSVELD (BE) (bwp) et BANDIDAS D'ALBAIN par BALOUBET DU ROUET (sfa) et UBIANA D'ALBAIN (sfa)

par KANNAN (NL) (kwpn)

ISO 146 (21) **BSO** +31 (0,58) Entré au haras en **2019 - 46** produits immatriculés (43 SF)

MONTE 2020 : Agréé, M. ALEXIS BOUILLOT - 71440 MONTRET

30 juments saillies, 17 pleines, 13 résultats inconnus

LAVENTURE D'ALBAIN, f., bai, VIRGULE DES PRES
LAYAN DES GRANVENTS, m., bai, TORNADE DES CIMES
LAYKITA DU PONTOT, f., alezan, LW'S LEGGS 11 (IE)
LITTLE BOY DU PROST, m., al bru, CALLIOPEE DU PROST
LITTLEROCK DC, m., bai f., VEDIKA DU CARRAT
LOPALE, m., alezan, TELQUELLE JOLIVET
LORD VAVIERE, m., bai f., THALASSA

LORELEI DE MONT, m., bai, TURQUOISE DE MONT
LORIPIERRE MERZE, f., al bru, BARRAKA MERZE
LOULI DE BLANY, f., bai f., ELUX DE BLANY
LOUPIOT D'ALBAIN, m., bai, VIRGULE DES PRES
LOVE FOREVER D'LNC, m., bai, URANIE DE PIENCE
LUNALA D'ALBAIN, f., alezan, CAMIE D'ALBAIN
LYZIE DE LA FARGE, f., bai f., AMOUR DE KLASS

MONTE 2021 : même lieu, 55 juments saillies

FLIPPER D'ELLE

(sfa), bai 1993 ÉLEVÉ DANS LA MANCHE - M. ALEXIS PIGNOLET

par DOUBLE ESPOIR (sfa) et PAVLOVA DES MALAIS (sfa) par JALISCO B (sfa) et GUEULE D'AMOUR (sfa) par URIEL (sfa)

ISO 186 (03) **JSO** 6 **BSO** +12 (0,99) **BCC** +22 (0,87) Entré au haras en **1997 - 1555** produits immatriculés (996 SF), 1136 indicés en SO, 132 indicés en CC, 96 indicés en DR, 2 présentés à l'attelage, 6 partants en endurance, 214 présentés en hunter

MEILLEURS PRODUITS INDICÉS

KALIFAT DES BOIS, (sfa), f., 1998, **ISO 143 (08) JSO 6**
 LA LUNA DU THOT, (sfa), f., 1999, **ISO 159 (06) JSO 6 ESO**
 LAPIDUS DE LAUNAY, (sfa), m., 1999, **ISO 151 (09)**
 LIDEUR DU BOIS, (sfa), h., 1999, **ISO 143 (11)**
 LIVINE DU PERRON, (sfa), f., 1999 **ESO**
 LUCKY DE QUETTEHOU, (sfa), h., 1999, **ISO 159 (06) JSO 5**
 LUCRATE D'EAU GRENOU, (sfa), m., 1999, **ISO 166 (11) JSO 6**
 MADIRAN DU LIOT, (sfa), h., 2000, **ICC 154 (14) JCC 6**
 MARLY PIERREVILLE, (sfa), h., 2000, **ISO 149 (11)**
 MASTER DE MENARDIERE, (sfa), m., 2000, **ISO 162 (13) JSO 6**
 MEDUZE D'EAU GRENOU, (sfa), f., 2000, **ISO 143 (08) JSO 5**
 MELBA DE LA JOURLAIS, (sfa), f., 2000, **ISO 140 (09) JSO 6**
 MESSIDOR DU COUDRAL, (sfa), h., 2000, **ISO 141 (07) JSO 4**
 MIAMI D'AUVRAY, (sfa), f., 2000 **ESO**
 MIKIE DE CHANTLOU, (sfa), f., 2000, **ISO 142 (06)**
 MILOS DU PLAIN, (sfa), m., 2000, **ISO 163 (10) JSO 6**
 MILTON DES CRESLES, (sfa), m., 2000, **ISO 143 (11)**
 MON FLIPPER, (sfa), m., 2000, **ISO 153 (09)**
 MUGUETTE DU PONT, (sfa), f., 2000, **ISO 144 (07) JSO 6**
 NAIKA D'ELLE, (sfa), f., 2001, **ISO 141 (11) JSO 6**
 NAPOLEON DU CHANU, (sfa), m., 2001, **ISO 143 (10)**
 NAUSICA TAME, (sfa), f., 2001, **ISO 156 (12) JSO 5**
 NAUTILUS DE FRANCE, (sfa), h., 2001, **ISO 152 (10)**
 NIKITA DU LUOT, (sfa), f., 2001, **ISO 164 (14) JSO 5**
 NOBEL D'HA, (sfa), h., 2001, **ISO 143 (12) JSO 4**
 NOUBA DE LA BOTTE, (sfa), f., 2001, **ISO 160 (09) JSO 6**
 NUGGETS L'AMANDOUR, (sfa), h., 2001, **ISO 158 (11)**
 OBISCO DES RONDETS, (sfa), h., 2002, **ISO 151 (12) JSO 5**
 OCEANE DU VALLIER, (sfa), f., 2002, **ISO 147 (11) JSO 5**
 OGALO, (sfa), h., 2002, **ISO 153 (10) JSO 6**
 OLIPPER SCHERVIL, (sfa), f., 2002, **ICC 157 (13) JCC 4**
 OMBRELLE DES RUETTES, (sfa), f., 2002, **ISO 143 (09)**
 ORAGE DES VAUX, (sfa), m., 2002, **ISO 161 (14)**
 ORCHIDEE DE CAROLLES, (sfa), f., 2002, **ISO 142 (09)**
 ORIENT D'ELLE, (sfa), m., 2002, **ISO 149 (12) JSO 6**
 ORIZON DE BRUNEL, (sfa), m., 2002, **ISO 153 (12)**
 OSCAR DU LESME, (sfa), h., 2002, **ISO 147 (11) JSO 6**
 OSIRIS LA SUHARDIERE, (sfa), m., 2002, **ISO 140 (19)**
 OTELLO DE VILLENEUVE, (sfa), m., 2002, **ISO 143 (10)**
 OULANOVA DES MALAIS, (sfa), f., 2002, **ISO 140 (09) JSO 6**

PRODUITS ÉTALONS

LAVENIR DES ISLOTS, (pfs), 1999
 MASTER DE MENARDIERE, (sfa), 2000, **ISO 162 (13) JSO 6 BSO +5 (0,60)**
 MEDIATOR, (sfa), 2000, **ISO 116 (09)**
 NAPOLEON DU CHANU, (sfa), 2001, **ISO 143 (10) BSO +12 (0,56)**
 NELSON DES FORETS, (sfa), 2001, **ISO 120 (05) JSO 5 BSO +6 (0,62) - Castré en 2006**
 ORIENT D'ELLE, (sfa), 2002, **ISO 149 (12) JSO 6 BSO +8 (0,88)**
 OSWALDO DE BANCE, (sfa), 2002, **ISO 105 (06) - Mort en 2017**
 QUESAC DE ROSEMONT, (sfa), 2004, **BSO +8 (0,45)**
 QUILLY DE MOMPLAISIR, (sfa), 2004, **ISO 148 (15) BSO +3 (0,60)**
 ROMANDO DE L'ABBAYE, (sfa), 2005, **ISO 149 (19) JSO 5 BSO +14 (0,96) BCC +9 (0,57)**
 TENOR DES VENTS, (sfa), 2007, **ISO 113 (11) JSO 4 BSO +3 (0,57) - Mort en 2018 Castré en 2011**
 ULYSCO DE BEAUFORT, (pfs), 2008, **ISO 105 (13)**
 UNICO DU GUI, (sfa), 2008, **ISO 109 (14) BSO +1 (0,62) - Castré en 2012**
 VESUBIO, 2009, **ISO 139 (21) BSO +10 (0,60), ICC 136 (18) JCC 6 - Castré en 2013**
 VIRTUEUSE DE FLAVIGNY, (pfs), 2009, **ISO 115 (18)**
 VOL DE MORT, (pfs), 2009
 AMIRAL D'OZ, 2010, **ISO 108 (18) - Castré en 2015**
 BERLIOZ DU ROL, 2011, **ISO 114 (19) BSO +1 (0,60) - Castré en 2017**
 BOLERO DU LEYNARD, 2011, **ISO 111 (21)**
 BOUBA DE LA SOURCE, 2011
 FLIPPER DE L'ETAPE, (aes), 2011
 CARMIN VERDU, 2012
 CASANOVA DES ISLES, 2012, **BSO +5 (0,57), ICC 148 (20) BCC +28 (0,41)**
 CISKO DES ARCHERES, 2012 - Castré en 2015
 ELITE DES ACACIAS, 2014
 ELIXIR SI JOLY, (oc), 2014, **ISO 105 (19) - Castré en 2017**
 ENJOY DU CEVE, 2014
 HASTON OF TINGHEN, 2017
 IMPACT D'IZKAY, 2018, **BSO +15 (0,41)**

PRODUIT NON PARU ANTÉRIEUREMENT

KADENCE DES SABLONS, f, bai cl, 2020, Q'KISS DU LAC

MONTE 2020 : Agréé, S.A.R.L. FRANCE ETALONS - 08250 GRANDPRE

31 juments saillies, 13 pleines, 5 vides, 13 résultats inconnus

LADIVA DE LORANE, f., bai, ANNIE Z (BE)
 LADY GAGA ROYALDENFER, f., bai, FIFTYSHAD ROYALDENFER
 LAPONIE D'OR, f., bai, MALICE D'OR
 LASSE DES AS CAMPHOUX, f., alezan, DRITTA HOY

MONTE 2021 : même lieu, 28 juments saillies

Mort en 2020

FLY AWAY D'AMOUR, bai 2015 ÉLEVÉ DANS LES VOSGES - S.A.R.L. WERLY HORSES TEAM

par L'ARC DE TRIOMPHE (DE) (old) et J'AIME BELCOUR (sfa) par REX D'ARMANVILLE (sfa) et MACRE DES EPIS (sfa) par FETICHEUR (sfa)
ISO 121 (20) BSO +8 (0,57) Entré au haras en 2019 - 7 produits immatriculés (7 SF)

MONTE 2020 : Agréé, S.A.R.L. WERLY HORSES TEAM - 67160 DRACHENBRONN BIRLENBACH (☎ +333.88.80.48.76)

8 juments saillies, 5 pleines, 3 résultats inconnus

LUCCIANA DE LOCKSLEY, f., baimel, DIVE D'AMOUR
 LUCIE DE LUSSE, f., bai, VALKYRIE NOIRE

MONTE 2021 : même lieu, 11 juments saillies

PARHELIE, (sfa), f., 2003, **ISO 144 (10) JSO 6**
 PHARONE, (sfa), f., 2003, **ISO 142 (10) JSO 6**
 PHOENIX D'AMIGNY, (sfa), m., 2003, **ICC 144 (13)**
 PIN UP DU MARAIS, (sfa), f., 2003, **ISO 148 (12) JSO 4**
 PIROLE DE LA CHATRE, (sfa), f., 2003, **ISO 156 (16) JSO 5**
 PLEIADE HEUTIERE, (sfa), f., 2003, **ISO 140 (15) JSO 6**
 PRINCE DES VAUX, (sfa), m., 2003, **ISO 171 (13)**
 PRINCESSE DU CHANU, (sfa), f., 2003, **ISO 143 (14)**
 QUADILLAC LES PARTS, (sfa), f., 2004, **ISO 154 (16) JSO 5**
 QUADJARS DE SIENNE, (sfa), h., 2004, **ISO 140 (10) JSO 6**
 QUEEN BLANCHELANDE, (sfa), f., 2004, **ISO 140 (10) JSO 6**
 QUEL CHANU, (sfa), h., 2004, **ISO 165 (15) JSO 5**
 QUICK DE LANGERS, (sfa), h., 2004, **ICC 141 (12) JCC 6**
 QUILLY DE MOMPLAISIR, (sfa), m., 2004, **ISO 148 (15)**
 RIALTO DE TATIHOU, (sfa), h., 2005, **ISO 140 (16) JSO 5**
 ROMANDO DE L'ABBAYE, (sfa), m., 2005, **ISO 149 (19) JSO 5**
 ROYAL DES BISSONS, (sfa), m., 2005, **ISO 157 (13)**
 SKIPPER DU MOULINET, (sfa), h., 2006, **ISO 141 (14) JSO 6**
 STELLA DE L'AIROU, (sfa), f., 2006, **ISO 146 (16) JSO 4**
 TAGANELLE DU MOULINET, (sfa), f., 2007, **ISO 142 (18)**
 TAIWAN DU LANDEY, (sfa), h., 2007, **ISO 157 (19)**
 TAMARA DU BOURG, (sfb), f., 2007, **ISO 162 (21) JSO 6**
 TANAGRA DE LA ROCHE, (sfa), h., 2007, **ISO 148 (19) JSO 6**
 TELSTAR DE LA HAYE, (sfa), m., 2007, **ISO 142 (15)**
 TEQUILA DU BLONDEL, (sfa), f., 2007, **ISO 155 (18) JSO 6**
 T'ES BELLE DE FIGUES, (sfa), f., 2007, **ISO 140 (17) JSO 5**
 TONNERRE DE CAROLLES, (sfa), h., 2007, **ISO 144 (19)**
 TORNADO DES MONTS, (sfa), m., 2007, **ISO 152 (17)**
 TRESOR PALUELLE, (sfa), h., 2007, **ISO 144 (17)**
 TRIADE DES FELINES, (sfa), h., 2007, **ISO 152 (13) JSO 6**
 ULINE PLATIERE, (sfa), f., 2008, **ISO 157 (21)**
 URANIE DE BELCOUR, (sfa), f., 2008, **ISO 168 (21)**
 URBINO DU GENESTEL, (sfa), h., 2008, **ISO 144 (17)**
 FAIRNESS HERO Z (BE), (z), f., 2009, **ISO 155 (18)**
 VALENTINO DES BLEUS, h., 2009, **ISO 152 (19)**
 VIVALDI DE BAVOZ, h., 2009, **ISO 141 (19)**
 AMBRE CHAQUESNE, f., 2010, **ISO 142 (16) JSO 6**
 ARMELINE DU CHENE, f., 2010, **ISO 149 (18)**
 ASTARTE DE MADELEINE, f., 2010, **ICC 144 (21) JCC 6**
 CASANOVA DES ISLES, m., 2012, **ICC 148 (20)**

LICOEUR DU CHAMP COUR, f., bai, LYDIE DE MONGADOR
 LIVIN' LA VIDA LOCA, f., bai, KEEP THE FAITH
 LLIVIA DE KERNEVEZ, f., bai, GALASWINGA DES HAYES
 LUBENTINA DES CRETES, f., al fon, WEMBLEY (NL)

FLYBOY D'ELLO, bai 2015 ÉLEVÉ DANS LE PAS-DE-CALAIS - M. CHRISTIAN DELATTRE

par ELDORADO DE HUS (NL) (kwpn) et GAL'SOULA (aa) par PRINCE DU LOGIS (aa) et GRINOUE (aa) par JOUAN DE FRELY (aa)
ISO 117 (21) BSO +3 (0,52) Entré au haras en 2020 - 1 produit immatriculé (1 SF)

MONTE 2020 : Agréé, M. AURELIEN HOLLANDER - 62380 WAVRANS SUR L AA (☎ +333.21.98.88.96)

1 jument saillie, 1 pleine

LUCKY BOY DU FAY, m., bai, HOULETTE DU FAY

MONTE 2021 : Agréé, Mme ANGELIQUE HOLLANDER - 62380 WAVRANS SUR L AA
1 jument saillie

FOLAMOUR DU BOIS

(sfa), bai 1993 ÉLEVÉ DANS LA MANCHE - M. FRANCOIS LETABLIER et Mme MARIE-THERESE LETABLIER
par TU VIENS DORVAL (sfa) et URSULA DU BOIS II (sfa) par GRAND VENEUR (sfa) et MADONE IV (sfa) par QUASTOR (sfa)
ISO 157 (99) **JSO** 6 **BSO** +6 (0,94) Entré au haras en **1998 - 263** produits immatriculés (165 SF), 141 indicés en SO, 26 indicés en CC, 17 indicés en DR, 2 présentés à l'attelage, 2 partants en endurance, 15 présentés en hunter

MILLEURS PRODUITS INDICÉS

ORCIVAL DU MONT CLAIR, (sfa), h., 2002, **ISO** 146 (11)

PALEO DE LA POLKA, (sfa), h., 2003, **ISO** 146 (14) **JSO** 4

PRODUITS ÉTALONS

THOR DE LANCIZOLLE, (sfa), 2007
VIRAGE DE LA LAITERIE, (oc), 2009
VOL D'AMOUR DES TOURS, 2009
COLORADO DE COURTARON, 2012
DJAZZ DE BARBEREAU, 2013
DOUBLEJE DE BARBEREAU, 2013, **ICC** 109 (19) - Castré en 2017

MONTE 2020 : Agréé, M. PIERRE DEFRENCE - 45640 SANDILLON
5 juments saillies, 5 pleines

LA BAMBA DE BARBEREAU, f., bai, DALIDA DE HUS
LAMBADA DE BARBEREAU, f., bai, ARCICA DE SEBITZ

LEIA DES RAYAGES, f., alezan, OPHELINE DE GORGON
LITTLE PALM BARBEREAU, f., bai, PALME DE BARBEREAU

MONTE 2021 : même lieu, 2 juments saillies

FOR FEELING (DE)

(han), alezan 1996 - VHW numéro 319675696 - M. ROBERT DIESTEL
par FOR PLEASURE (DE) (han) et MIEN DROOM (han) par MONACO (han) et GRANDESSA (han) par GRAPHIT (han)
BSO +4 (0,65) Entré au haras en **2016 - 78** produits immatriculés (57 SF), 18 indicés en SO, 1 indicé en CC

PRODUIT ÉTALON

ICHAÏ DE REILE, 2018

PRODUIT NON PARU ANTÉRIEUREMENT

KALINKA DU CHENAY, f, bai, 2020, TOP ONE DAUDAIE

MONTE 2020 : Agréé, S.A.R.L. FRANCE ETALONS - 08250 GRANDPRE

4 juments saillies, 4 pleines
LADY DE LA BARRE, f., alezan, SYRIANA DU CHALET
LAMBADA DE FRESNAY, f., alezan, UNIBELLE DE LA SAPAIE

LORD FEELING DES TOON, m., noir, RIYAD DES TOONS
LYS DES TOONS, m., bai, PARIS PREMIERE

MONTE 2021 : même lieu, 4 juments saillies

FOR PLEASURE (DE)

(han), alezan 1986 ÉLEVÉ EN ALLEMAGNE - VHW numéro 310258786 - M. ROBERT DIESTEL
par FURIOSO II EX VERTUOSO (sfa) et GIGANTIN (han) par GRANNUS (han) et GOLDI (han) par GOYA (han)
BSO +16 (0,98) **BCC** +5 (0,62) Entré au haras en **2000 - 624** produits immatriculés (244 SF), 377 indicés en SO, 27 indicés en CC, 31 indicés en DR, 2 partants en endurance, 53 présentés en hunter

MILLEURS PRODUITS INDICÉS

FLOWER (DE), (han), f., 1995, **ISO** 140 (10)
RUSH D'HOOGPOORT (BE), (sbs), h., 2001, **ISO** 168 (09) **JSO** 6
CALIMERO DE LAUBRY (BE), (bwp), h., 2002, **ISO** 146 (17)
OPALE DES PEUPLIERS (BE), (sfa), f., 2002, **ISO** 161 (10) **JSO** 6
SAUTERELLE DE LA POMME (BE), (sbs), f., 2002, **ISO** 151 (10) **JSO** 6
PINK LADY D'EMM, (sfb), f., 2003, **ISO** 151 (13) **JSO** 6
POETE DE PREUILLY, (sfb), m., 2003, **ISO** 149 (13) **JSO** 6
TEEKITIEZZIE DE MUZE (BE), (sbs), f., 2003, **ISO** 146 (12)
QAMAIEU DE MONTSEC, (sfa), h., 2004, **ISO** 162 (17) **JSO** 6
QELVERDIE DU TEMPLE, (sfa), f., 2004, **ISO** 154 (13)
QORPLEASUR DU TEMPLE, (sfa), h., 2004, **ISO** 149 (13)
QUALVIN D'EMM, (sfa), h., 2004, **ISO** 145 (14)
QUEBEC TAME, (sfa), m., 2004, **ISO** 162 (13) **JSO** 6
QUILEBO DU TILLARD, (sfa), h., 2004, **ISO** 163 (14)
QUINQUET D'IVRAIE, (aacr), h., 2004, **ISO** 151 (16) **JSO** 6
QUIZ FOR PLEASURE, (sfa), h., 2004, **ISO** 161 (14) **JSO** 5
FLORA DE MARIPOSA (BE), (bwp), f., 2005, **ISO** 175 (16)
FOR JOY VAN'T ZORGVLIT (BE), (bwp), h., 2005, **ISO** 172 (19)
FOR JUMP (DE), (holst), h., 2005, **ISO** 144 (12) **JSO** 6
FULL MONTY (BE), (bwp), m., 2005, **ISO** 146 (14)
RANDON PLEASURE, (sfa), f., 2005, **ISO** 159 (16)
RAPIDE D'HELBY, (sfa), f., 2005, **ISO** 151 (14) **JSO** 6
RAVEN D'ETAIN, (sfa), m., 2005, **ISO** 156 (12) **JSO** 6
REELLE STAR LA GOULA, (sfa), f., 2005, **ISO** 148 (13) **JSO** 6
REGAIN D'HELBY, (sfa), h., 2005, **ISO** 157 (15)
REGLISSE DE BRENUUS, (sfa), f., 2005, **ISO** 151 (13) **JSO** 6

REHA DEL SOL, (sfa), f., 2005, **ISO** 142 (13) **JSO** 6
REINE D'ISIGNY, (sfa), f., 2005, **ISO** 144 (15) **JSO** 6
RESEDA DU JOUR, (sfa), f., 2005, **ISO** 153 (13) **JSO** 6
RHEANE DE VERNAY, (sfa), f., 2005, **ISO** 147 (14) **JSO** 6
RIESGO DE PABAN, (aacr), h., 2005, **ISO** 147 (16) **JSO** 5
RIGHT PLEASURE, (sfa), h., 2005, **ISO** 156 (19)
RIVIERA DE TOSCANE, (sfa), f., 2005, **ISO** 143 (13) **JSO** 6
ROCK D'ENFER (LU), (sl), h., 2005, **ISO** 148 (17) **JSO** 4
ROMANE DU THEIL, (sfa), f., 2005, **ISO** 166 (15)
ROMEO DU PARADIS, (sfa), h., 2005, **ISO** 145 (14)
ROXANE DE LA BERANGER, (sfa), f., 2005, **ISO** 150 (18)
RUBENS D'EMM, (sfa), h., 2005, **ISO** 141 (18)
RUBY DU SUYER, (sfa), h., 2005, **ISO** 152 (15)
VARENNE D'HOF TEN BOS (BE), (sbs), h., 2005, **ISO** 145 (17)
SASHKA DE LOT, (sfa), f., 2006, **ISO** 157 (21) **JSO** 5
SAXO DU ROUMOIS, (sfa), h., 2006, **ISO** 143 (18)
SHIVA D'AMAURY, (sfa), m., 2006, **ISO** 169 (16)
SOORY DE L'HALLALI, (sfa), f., 2006, **ISO** 169 (19) **JSO** 6
SPLENDERO DE DAMVIL, (sfa), h., 2006, **ISO** 149 (17)
TEAM DU TEMPLE, m., 2007, **ISO** 149 (17) **JSO** 6
TOUCH OF CLASS D'ORS, (sfa), h., 2007, **ISO** 148 (16) **JSO** 6
FLEUR DE LUNE (CH), (ch), f., 2008, **ISO** 151 (17)
VADROUILLE D'EUPLIER, f., 2009, **ISO** 149 (18) **JSO** 6
VICE VERSA D'OSSAU, (aacr), m., 2009, **ISO** 147 (19)
KALIEF DE BRINCO (BE), (bwp), m., 2010, **ISO** 150 (19)
LEVITA VD BISSCHOP (BE), (bwp), f., 2011, **ISO** 140 (17)

PRODUITS ÉTALONS

FORSYTH (DE), (han), 1995 **BSO** +11 (0,59) **BDR** +9 (0,46)
FLY HIGH (DE), (han), 1996 **BSO** +19 (0,45)
FOR FEELING (DE), (han), 1996 **BSO** +4 (0,65)
FOR KEEPS (DE), (han), 1996 **BSO** +2 (0,47)
FOR GERMANY RD (DE), (han), 1998 **BSO** +8 (0,53)
FOR HERO (DE), (han), 2001, **ISO** 133 (08) **BSO** +7 (0,87)
SHINDLER DE MUZE (BE), (sbs), 2002 **BSO** +23 (0,68)
VAILLANT (NL), (kwpn), 2002 **BSO** +6 (0,70) **BDR** +6 (0,44)
POETE DE PREUILLY, (sfb), 2003, **ISO** 149 (13) **JSO** 6 **BSO** +11 (0,65)
EPLASER VAN'T HEIKE (DE), (bwp), 2004 **BSO** +18 (0,68)
FIRTH OF LORNE (DE), (han), 2004
QUEBEC TAME, (sfa), 2004, **ISO** 162 (13) **JSO** 6 **BSO** +15 (0,74)
QUINQUET D'IVRAIE, (aacr), 2004, **ISO** 151 (16) **JSO** 6 **BSO** +13 (0,63) - Castré en 2009
ZAPPY (DE), (han), 2004, **ISO** 125 (10) **BSO** +14 (0,54)
FERRON (DE), (holst), 2005, **ISO** 129 (11) **JSO** 6 **BSO** +9 (0,77)
FOR YOU DE PEGASE (CH), (ch), 2005
REAL PLEASURE D'ARGEN, (aacr), 2005, **ISO** 119 (16) **BSO** +3 (0,69), **ICC** 118 (14) **BCC** +7 (0,42) - Mort en 2018
ROSSIGNOL DU CELLIER, (sfa), 2005, **ISO** 125 (11) **BSO** +8 (0,63)
SHAMAN LA JONCHERE, (sfa), 2006, **ISO** 127 (11) **JSO** 5 **BSO** +1 (0,61)
SPIRIT DU BOIS ROND, (sfa), 2006 **BSO** +1 (0,52)
SPLENDERO DE DAMVIL, (sfa), 2006, **ISO** 149 (17) **BSO** +11 (0,71) - Castré en 2015
TAQUIN DE FERVAL, (sfa), 2007, **ISO** 135 (14) **BSO** +12 (0,61)
TEAM DU TEMPLE, 2007, **ISO** 149 (17) **JSO** 6 **BSO** +17 (0,60) - Creuse - Mme VERENA BOUGEROLLE
TOP SECRET D'OSSAU, (aa), 2007, **ISO** 120 (15) **JSO** 4 **BSO** +3 (0,63)
KALIEF DE BRINCO (BE), (bwp), 2010, **ISO** 150 (19) **BSO** +13 (0,55)
FORCING DE KREISKER, 2015, **ISO** 114 (20) **BSO** +17 (0,58)
FRENCH TOUCH'S DREAM, 2015, **ISO** 138 (21) **BSO** +23 (0,58)
FOR CHACCO (DE), (westf), 2016
GOOD PLEASURE SEMILLY, 2016, **ISO** 129 (21) **BSO** +22 (0,55)
FORLEE (DE), (westf), 2017

HOT PLEASURE SEMILLY, 2017, ISO 117 (21) BSO +20 (0,50)

MONTE 2020 : Étranger, LIEU D'ÉLEVAGE EN BELGIQUE - BELGIQUE
3 juments saillies, 3 pleines

LAST KISS PLZ SEMILLY, f., bai f., ESQUISSE SEMILLY

LISBONNE CDL, f., gris, ARIZONA TD (BE)

FORCING DE KREISKER

alezan 2015 ÉLEVÉ DANS LE FINISTERE - S.C.E.A. ELEVAGE DE KREISKER

par FOR PLEASURE (DE) (han) et SHIREL DE KREISKER (sfa) par DIAMANT DE SEMILLY (sfa) et BETTY DE KREISKER (sfa)
par MUGUET DU MANOIR (sfa)

ISO 114 (20) BSO +17 (0,58) Entré au haras en **2019 - 12** produits immatriculés (11 SF)

PRODUITS NON PARUS ANTERIEUREMENT

KALASH DE KREISKER, m, baimel, 2020, GOOD LUCK DE KREISKER

KASSAVE DE KREISKER, f, bai, 2020, RUTICA DE PERHET

MONTE 2020 : Agréé, S.C.E.A. ELEVAGE DE KREISKER - 29780 PLOUHINEC

5 juments saillies, 5 pleines

LACKMINA MENJOULET, f., bai, FANTURO MENJOULET

LATICKA MENJOULET, f., bai, UTOPIA MENJOULET

LOUKI ELATY, f., gris, QUILA DE VALDELU

MONTE 2021 : même lieu, 5 juments saillies

FOREVER DE LA CENSE

bai 2015 ÉLEVÉ DANS LA MANCHE - M. MAX HAURI

par CONTENDRO (DE) (holst) et APPYDAY LA VALLEE par VAGABOND DE LA POMME (BE) (sbs) et VARSOVIE (sfa) par LIEU DE RAMPAN (sfa)
ISO 136 (21) BSO +22 (0,58) Entré au haras en **2020 - 7** produits immatriculés (7 SF)

MONTE 2020 : Agréé, M. EMMANUEL VINCENT - 50680 ST CLAIR SUR L ELLE

9 juments saillies, 7 pleines, 1 vide, 1 résultat inconnu

LADY DE MALICAZ, f., bai f., REGINA DE LA CENSE

LEGENDE DES MILCHAMPS, f., alezan, UGUETTE DES VAUX

LEMAR DE LA CENSE, m., bai, ENOLA DU MESNIL

LILLI DE LA CENSE, f., baimel, CAIPIRINHA C (DE)

LILY DE LA CONTRIE, f., bai, MARTINA DEL SAURO (IT)

LOUKOUM DE LA CENSE, m., bai, UTOPIE DE LA CENSE

LOUNA DE LA CENSE, f., bai, FUN LADY DE LA CENSE

MONTE 2021 : Agréé, M. MARKUS HAURI - 50680 ST CLAIR SUR L ELLE

2 juments saillies

FOREVER YELLOW

alezan 2015 ÉLEVÉ DANS LA MANCHE - Dr. Vét. GAEL LE GALL

par OGRION DES CHAMPS (sfa) et OLYMPE DES NOES (sfa) par SOCRATE DE CHIVRE (sfa) et BABINE DU PLESSIS (sfa)
par FURY DE LA CENSE (sfa)

ISO 131 (20) BSO +17 (0,58) Entré au haras en **2019 - 12** produits immatriculés (8 SF)

MONTE 2020 : Agréé, S.A.R.L. SUD MANCHE HARAS - 50320 LA HAYE PESNEL (☎ +332.33.61.87.15)

10 juments saillies, 6 pleines, 4 résultats inconnus

LASKO YELLOW, m., al cui, EDEN YELLOW

LIBELLULE LANDAISE, f., alezan, PAMELA LANDAISE

LIPOLIPO DE VESQUERIE, f., bai, OLYSSE DU ROUET

LONDON YELLOW, m., al cui, COMETE DE FLY

MONTE 2021 : Agréé, Dr. Vét. GAEL LE GALL - 50600 ST HILAIRE DU HARCQUET (☎ +332.33.49.11.58)

9 juments saillies

FRANKLIN (NL)

(kwpn), bai f. 2010 - KWPN - VEEHANDEL MUSTERD B.V. et STAL GASAYA

par AMPERE (NL) (kwpn) et WARKLE M (kwpn) par FERRO (NL) (kwpn) et SPARKLE M (oes) par FLEMMINGH (NL) (kwpn)
Entré au haras en **2019 - 17** produits immatriculés (3 SF), 2 indicés en DR

PRODUIT NON PARU ANTERIEUREMENT

KYOTO DU PRIEURE, m, noir, 2020, ATRUSCHELS (NL)

MONTE 2020 : Agréé, S.A.S. LA COLLECTION LA COLLECTION ETALONS DE DRESSAGE - 35580 GUICHEN

3 juments saillies, 3 pleines

LA BOHEME DOREMY, f., bai, LEANTINAH (DE)

MONTE 2021 : même lieu, 11 juments saillies

FRENCH CANCAN

(sfa), bai 1993 ÉLEVÉ DANS LA MANCHE - M. S.N.C. BROHIER

par QUIDAM DE REVEL (sfa) et SCALA (sfa) par URIEL (sfa) et GEMINI (sfa) par TANAEL (sfa)

ISO 124 (00) JSO 5 Entré au haras en **1997 - 219** produits immatriculés (166 SF), 156 indicés en SO, 13 indicés en CC, 18 indicés en DR,
1 présenté à l'attelage, 22 présentés en hunter

MEILLEURS PRODUITS INDICÉS

KAMANDINE, (sfa), f., 1998, ISO 140 (06) JSO 6

KAPITOL DES ROSES, (sfa), h., 1998, ISO 151 (05) JSO 6

KREGOU BRECOURT, (sfa), h., 1998, ISO 149 (12) JSO 4

PARIS BANBOU, (sfa), h., 2003, ICC 141 (08) JCC 5

PRODUIT ÉTALON

KAMUS, (sfa), 1998, ISO 110 (02)

PRODUITS NON PARUS ANTERIEUREMENT

FANTAISIE DE BOURBON, f, bai f., 2015, INNATENDUE DES SAUGES

FRENCHKISS DE BOURBON, h, bai f., 2015, JADE DES SAUGES

FRENCH TOUCH'S DREAM

alzpie 2015 ÉLEVÉ DANS LE PAS-DE-CALAIS - Mme VIRGINIE LEFEBVRE et M. MATTHIEU LEFEBVRE

par FOR PLEASURE (DE) (han) et TINA DU GODION (sfa) par MARLOU DES ETISSES (sfa) et OKANEL DU GODION (BE) (sbs)
par DARCO (BE) (bwp)

ISO 138 (21) BSO +23 (0,58) Entré au haras en **2019 - 22** produits immatriculés (17 SF)

MONTE 2020 : Agréé, Dr. Vét. FRANCOIS DORANGE - 59213 CAPELLE

19 juments saillies, 13 pleines, 2 vides, 4 résultats inconnus

LADY DES BEAUX, f., palom, BLANCHE DU BRUET

L'ARTISTE L'ÉVASION, m., baipie, ANTALYA DU MONT

LATOYA D'ÉMERAUDE, f., baipie, CLOUD DANCER

LE BG DE LOGERIE, m., al bru, NOISSETTE DU GRASSET

LEVEL UP D Upsilon, m., alezan, INTRIGUE DE BRUNET

LEVISTA DE LOGERIE, f., baipie, MAD IN LOGERIE

LIPTON HOY, m., alzpie, TEMPTATION (NL)

LORD OF TOUCH'S DREAM, m., baipie, EMIRA DES REVES

LOUNA, f., alezan, TIAMO DE NOUSHI Z (BE)

LOVE TOUCH'S DREAM, m., alzpie, GRINDIE'S DREAM

LUCIANA'S DREAM, f., bai f., TILIANE UNE PRINCE

MONTE 2021 : Agréé, E.A.R.L. NEW HORSES'DREAMS - 59590 RAISMES

19 juments saillies

FRIDAY TREIZE

bai 2015 ÉLEVÉ DANS L'OISE - M. FRANCOIS BADEL

par DIAMANT DE SEMILLY (sfa) et SYDNEY UNE PRINCE (sfa) par BALOUBET DU ROUET (sfa) et GIRL D'ELBE (sfa) par ALFA D'ELLE (sfa)
ISO 134 (21) BSO +27 (0,58) Entré au haras en **2020 - 3** produits immatriculés (3 SF)

PRODUIT NON PARU ANTÉRIEUREMENT**KALASHNIKOV TREIZE**, f, baicer, 2020, AFRIKA TREIZE**MONTE 2020** : Agréé, E.A.R.L. HARAS TREIZE - 60410 SAINTINES
2 juments saillies, 2 pleines**LIGNY DES CALYS**, f, baicer, QUAMASOUTRA TREIZE**LUCKYDAY ROSEDESVENTS**, m., bai, ROSY ROSE DES VENTS**MONTE 2021** : Agréé, S.A.R.L. FRANCE ETALONS - 08250 GRANDPRE
31 juments saillies**FRIMEUR D'ALTENBACH**bai 2015 ÉLEVÉ DANS LA MANCHE - M. ALPHONSE WANNER et Mme SIMONE WANNER
par CONTENDRO (DE) (holst) et JEWEL DU REVERDY (sfa) par PALADIN DES IFS (sfa) et DIVA DU REVERDY (sfa) par QUITO DE BAUSSY (sfa)
ISO 134 (21) **BSO** +18 (0,58) Entré au haras en **2020 - 1** produit immatriculé (1 SF)**MONTE 2020** : Agréé, E.U.R.L. HORSE IMPORT EXPORT - 50860 MOYON VILLAGES

2 juments saillies, 1 pleine, 1 résultat inconnu

LOULOU DE L'HORIZON, m., alezan, DOUCE DU VINNEBUS**FRINGANT D'ANGE**al bru 2015 ÉLEVÉ DANS LE CALVADOS - E.A.R.L. ECURIE DE LA SOULEUVRE
par OGANO SITE (BE) (sbs) et FRINGANTE DU HAMEL (sfa) par FORT DE LA COUR (sfa) et ISTRIDE (sfa) par CALMAR DU PONCEL (sfa)
ISO 142 (21) **BSO** +21 (0,59) Entré au haras en **2020 - 2** produits immatriculés (2 SF)**MONTE 2020** : Agréé, E.A.R.L. ECURIE DE LA SOULEUVRE - 14350 SOULEUVRE EN BOCAGE (☎ +332.31.67.77.34)

11 juments saillies, 3 pleines, 8 résultats inconnus

LA MISS DE MORAN, f., gris, URSULA DE LA ROQUE**LOUP D'ANGE**, m., alezan, FAMA DE CARVILLE**MONTE 2021** : même lieu, 11 juments saillies**FRINGANT DE LAFAGE**(sfa), alzmel 1993 ÉLEVÉ DANS LA MANCHE - M. JEAN-MARIE CAPELLE et Mme JEANNE CAPELLE
par SOCRATE DE CHIVRE (sfa) et LA BELLE BLONDE (sfa) par STARTER (sfa) et FAN FAN DU BOIS (sfa) par QUIRINAL (sfa)
ou URANUS DE L'ERE (sfa)
ISO 155 (05) **JSO** 5 **BSO** +5 (0,88) Entré au haras en **1998 - 94** produits immatriculés (79 SF), 55 indicés en SO, 3 indicés en CC, 4 indicés en DR,
5 présentés en hunter**MILLEURS PRODUITS INDICÉS****MI SAM DES LANDES**, (sfa), h., 2000, **ISO** 155 (10) **JSO** 4**MUGUET DE LA SCYE**, (sfa), h., 2000, **ISO** 149 (09)**PRODUIT ÉTALON****TRIBORT D'YROISE**, (oc), 2007**PRODUITS NON PARUS ANTÉRIEUREMENT****KADOUNE LIMEA**, f, alezan, 2020, OLIVIA DU JACQUET**KOUPAI LIMEA**, m, alezan, 2020, CHANEL DE LA FAGNE**MONTE 2020** : Agréé, Mme AMELIE MORET - 14620 ST PIERRE SUR DIVES

10 juments saillies, 2 pleines, 2 vides, 6 résultats inconnus

LUPO DES TILLEULS, m., alezan, DIKARLA (NL)**MONTE 2021** : Agréé, Mme ARMELLE LORIEUX WOLFF - 44130 BOUVRON

1 jument saillie

Mort en 2021

FULL MOON D'ELPEbai 2015 ÉLEVÉ EN L'EURE-ET-LOIR - M. ETIENNE PICOT
par THAIS DE PEGASE (sfa) et ORPHEE DU SOUTRAIT (sfa) par NIDOR PLATIERE (sfa) et BRINK MAID (ps) par BRINKMANSHIP (US) (ps)
ISO 141 (21) **BSO** +15 (0,55) Entré au haras en **2020 - 2** produits immatriculés (2 SF)**MONTE 2020** : Agréé, S.A.R.L. AIR PEGASUS - 28320 BAILLEAU ARMENONVILLE

3 juments saillies, 2 pleines, 1 résultat inconnu

LITTLE MOON GOLLERIE, f., bai, TARATATA GOLLERIE**LUCKY MOON DES FIEFS**, m., bai, SI JOLIE DES BRUYERES**FUNKY DE L'ABBAYE**bai 2015 ÉLEVÉ DANS LA MANCHE - G.A.E.C. DE L'ABBAYE
par ADZARO DE L'ABBAYE et LA MARE (sfa) par APACHE D'ADRIERS (sfa) et ORIELE DE LA MARE (sfa) par URIEL (sfa)
ISO 118 (20) **BSO** +13 (0,58) Entré au haras en **2019 - 3** produits immatriculés (3 SF)**MONTE 2020** : Agréé, G.A.E.C. DE L'ABBAYE - 50680 CERISY LA FORET (☎ +332.33.56.10.69)

2 juments saillies, 2 pleines

LOVELY DE L'ABBAYE, f., bai, USHUAIA DE L'ABBAYE**LUNKY DE L'ABBAYE**, m., bai, QUELIOSE DE L'ABBAYE**MONTE 2021** : même lieu, 4 juments saillies**FUNKY MUSIC SEMILLY**bai f. 2015 ÉLEVÉ DANS LA MANCHE - M. RICHARD LEVALLOIS
par DIAMANT DE SEMILLY (sfa) et LA MARE (sfa) par APACHE D'ADRIERS (sfa) et ORIELE DE LA MARE (sfa) par URIEL (sfa)
ISO 127 (20) **BSO** +21 (0,59) Entré au haras en **2019 - 93** produits immatriculés (86 SF)**MONTE 2020** : Agréé, M. RICHARD LEVALLOIS - 50680 COUVAINS (☎ +332.33.05.31.44)

57 juments saillies, 28 pleines, 3 vides, 26 résultats inconnus

LAIKA FUNKY D AULNAYS, f., bai f., TICKSY**LANCOME DU CEDRE**, m., bai, LA PROMESSE VD BUNTE Z (BE)**LANKOME**, m., gris, QARLENE DES FONTAINES**LASTOUREL D'OR**, m., alezan, NAVAJOS D'OR**LEDZEPF DEL**, m., noipan, ULINDA (NL)**LET'S GO D'AULNAY**, m., alezan, SILENE DE MONTIEGE**LIBELLULE DE BRENUIS**, f., bai, SILENE DE BRENUIS**LILIANETTE DE SANCY**, f., bai, NAIADÉ DE LISTOIR**LISBONNE BARAIRE**, f., bai, DINAMO**LITCHI DES JONQUILLES**, m., alezan, SIRENE D'ALVENTOT**LITHA DE MONTIEGE**, f., bai, OPIUM DE LA BRIDE**LITTLE CHAM MOULIERES**, m., bai f., CHAMADE DU VERCOL**MONTE 2021** : même lieu, 18 juments saillies**LITTLE STAR DUPAUTE**, f., bai f., COQUINE DE PAUTE**LOONEY MOONEY DES BEE**, m., alezan, OMBRE CHINOISE**LORD DU MOTTY**, m., bai, SIRENE DES TESS**LORD OF D'UM**, m., alezan, VERY NICE WITHOEVE Z (BE)**LOTUS JOLLY JUMPER**, m., bai, HUAYRA JOLLY JUMPER**LOUPSS D'YVMANE**, m., bai, QUIBELLE GELINIÈRE**LOVELOVE DES VARENNES**, f., alezan, UDONNA'S NIEUWMOED (NL)**LOVER BOY D'ORCAN**, m., bai f., QUANDORE MORINIÈRE**LOXANE DE TERRETTE**, f., bai f., ROXANE DE TERRETTE**LUPIN SODH**, m., noipan, RIKKOU DE FONDCOMBE**LUXOR DU CHENE**, m., bai, CERHERA DU CHENE**FURSTENBALL (DE)**(old), noipan 2006 ÉLEVÉ EN ALLEMAGNE - VZOP numéro 330843106 - M. GEORG SIEVERDING
par FURST HEINRICH (DE) (westf) et MARADONNA (old) par DONNERHALL (DE) (old) et MARELLA (old) par CLASSIKER (holst)
BDR +32 (0,81) Entré au haras en **2010 - 127** produits immatriculés (32 SF), 2 indicés en SO, 27 indicés en DR

PRODUITS ÉTALONS

FOR YOU ONLY DU RIWAN (DE), (old), 2009, **IDR 130 (15) JDR 6 BDR +25 (0,59)** - Mort en 2020
FOLLOW ME (DE), (old), 2010
FURSTEN LOOK (DE), (han), 2011 **BDR +27 (0,63)**
FURST TOTO (DE), (han), 2015 - Calvados - M. PAUL SCHOCKEMOHLÉ

MONTE 2020 : Agréé, S.A.S. GROUPE FRANCE ELEVAGE - 14700 FALAISE (☎ +332.31.40.19.88)
 12 juments saillies, 6 pleines, 1 vide, 5 résultats inconnus

LA DOLCE VITA DES HAM, f., noir, LULLABY DES HAM
LILLY OF THE VALLEY, f., bai, SANDY DU LOING (DE)
LOOK DES HURLIERS, m., bai f., BLOOM CASSINI

LOWIS DU MENEK, m., noipan, LORELEI (DE)
LOXWAY CB, m., bai f., CISKA VAN DE BERGEN (BE)
LYSS DES LYS, f., bai, CALYPSO DU HERBE

MONTE 2021 : même lieu, 21 juments saillies

MONTE 2022 : même lieu

Propriétaire : G.M.B.H. PAUL SCHOCKEMOHLÉ - MUNSTERLANDSTRABE 51 - STEINFELD - 49439 MUHLEN - ALLEMAGNE (☎ +54.92.96.01.00)

FURTIF DES TUNES

bai 2015 ÉLEVÉ DANS LA MANCHE - M. LAURENT GOURRIER
 par URANO DE CARTIGNY (sfa) et QUITTE DE ORIGER (BE) (sbs) par FAIRPLAY DU MANOIR (sfa) et MILLY DE LA HAUTE SURE (oes)
 par ORTEGA VAN WIJNENDAELÉ (bwp)
ISO 107 (20) BSO +4 (0,53) Entré au haras en **2019 - 2** produits immatriculés (2 SF)

MONTE 2020 : Agréé, M. LAURENT GOURRIER - 50500 RAIDS
 3 juments saillies, 2 pleines, 1 résultat inconnu

LENNOX DES TUNES, m., bai, MISS'QUEEN

LILYBELLE DE GRANDRY, f., bai f., SYMPHONIE DE GRANDRY

MONTE 2021 : même lieu, 1 jument saillie

FUSAIN DU DEFEY

(aa), gris 1993 ÉLEVÉ EN DORDOGNE - Mme CHRISTINE ABADIE-GIEN et M. JEAN-BERNARD ANIZAN
 par PHOSPH'OR (aa) et JACINTHE DU MAURY (aa) par FOL AVRIL (aa) et JASIONE (aa) par SAMUEL (aa)
ISO 162 (04) JSO 6 BSO +1 (0,98) Entré au haras en **1998 - 628** produits immatriculés (135 SF), 400 indicés en SO, 129 indicés en CC, 61 indicés en DR, 1 présenté à l'attelage, 11 partants en endurance, 90 présentés en hunter

MEILLEURS PRODUITS INDICÉS

JOGGER DES GAVES, (aa), h., 1999, **ICC 153 (06)**
L'OUISTITI DU DOMBIER, (sfa), h., 1999, **ISO 146 (09)**
MIRANDOLA, f., 2000, **ISO 146 (10) JSO 6**
NATHAN DE LA TOUR, (aa), m., 2001, **ISO 147 (08) JSO 6**
OCRE DU FRAIGNEAU, (sfa), f., 2002, **ISO 144 (11) JSO 6**
PEMBA DES CARRIERES, (aa), f., 2003, **ICC 150 (09) JCC 6**
PEPSY DU THIL, (aa), h., 2003, **ICC 149 (11) JCC 6**
PLEINE LUNE D'ALBRET, (sfa), f., 2003, **ISO 143 (11)**

QUELSTAR DU VIC BILH, (aacr), f., 2004, **ISO 163 (15) JSO 6**
HASARD DE FAVI, (aa), h., 2005, **ISO 149 (11) JSO 6**
RIVAVELA DE CAPBAT, (sfa), f., 2005, **ICC 143 (10) JCC 5**
TARPAN DE BRESSIEUX, (aacr), h., 2007, **ISO 142 (18)**
API DU LIBAIRE, h., 2010, **ICC 158 (21)**
ATLANTA DE MAUGRE, f., 2010, **ISO 148 (21)**
BEYONCE DU GUE, f., 2011, **ISO 141 (21)**

PRODUITS ÉTALONS

NATHAN DE LA TOUR, (aa), 2001, **ISO 147 (08) JSO 6 BCC +2 (0,60)**
OPIOME DU REPAIRE, (aa), 2002 - Mort en 2013
ORPHEE DU FAGET, (sfa), 2002, **ISO 132 (15) JSO 4 BSO +3 (0,86)**
OSSO DE LA CHATRE, (aa), 2002, **ISO 113 (08)** - Castré en 2008
PASTEL D'OLYMPHE, (aa), 2003, **ISO 125 (08) JSO 5**
SNOUPY DU THIL, (aa), 2006, **ISO 120 (18), ICC 105 (15)** - Castré en 2008
TWINGS, (aacr), 2007, **ISO 103 (12)**
BAROCCO DU JARDIN, 2011, **ISO 108 (17)**
BATMAN GAY, (aa), 2011, **ISO 109 (17)**
BLAKJAK DES TANRIERES, 2011
CLIN D'OEIL DE BUISSY, (aa), 2012

PRODUIT NON PARU ANTÉRIEUREMENT

CESTER DE LIZIO, h, alezan, 2012, ELIRA DU TER

MONTE 2021 : Agréé, ASSOCIATION GENETIQU'ANGLO - 47600 NERAC (☎ +335.24.31.50.59)
 12 juments saillies

GABALOU DE RUEIRE

alezan 2016 ÉLEVÉ DANS LA MANCHE - M. EDOUARD NEUHAUS
 par BALOUBET DU ROUET (sfa) et PERLE DU GISORS (sfa) par LE TOT DE SEMILLY (sfa) et FINE CUP DU GISORS (sfa) par JALISCO B (sfa)
ISO 109 (20) BSO +11 (0,53) Entré au haras en **2020 - 3** produits immatriculés (3 SF)

MONTE 2020 : Agréé, S.C.E.A. ELEVAGE DU THOT - 50760 REVILLE
 4 juments saillies, 3 pleines, 1 résultat inconnu

LANGKAWI ISLAND, f., baicer, ROXANE DES ETISSES
LARIGO DES CHAMPS, m., alezan, ULOTTE DES CHAMPS

LAVEZZI ISLAND, m., baicer, ZAZOE (NL)

GALAX DU ROUET

bai 2016 ÉLEVÉ DANS LA MANCHE - M. YANNICK FARDIN
 par LAUTERBACH (DE) (old) et SOUCHE DU ROUET (sfh) par QUAPRICE BOIMARGOT QUINCY (DE) (holst) et EL IRA DU ROUET (sfa)
 par GALOUBET A (sfa)
ISO 132 (21) BSO +24 (0,57) Entré au haras en **2020 - 6** produits immatriculés (6 SF)

MONTE 2020 : Agréé, E.A.R.L. HARAS DES VENETES TOURNAIRE EVA - 56500 BIGNAN
 9 juments saillies, 6 pleines, 3 résultats inconnus

LADYBEL DE BOCQUET, f., alezan, SI BELLE DE BRENON
LALISCA DE KERNEVEZ, f., bai, LISCA GESMERAY
LASCARS DE FAUGERES, m., alezan, TIBISKITE

LATIBACH DES VENETES, f., alezan, TANAELE DU DOMAINE
LILAS DU ROC, f., al fon, ALOUETTE DU ROC
LOUXARO DE L'ARZ, m., alezan, SARABY DU BREUIL

MONTE 2021 : même lieu, 1 jument saillie

GALAXIE (NL)

(kwpn), noir 2011 - KWPN - BREGMAN
 par JAZZ (NL) (kwpn) et ZON TERRA (oes) par FUTURE (oes) et TERRA (kwpn) par FERRO (NL) (kwpn)
IDR 140 (19) BDR +26 (0,60) Entré au haras en **2018 - 30** produits immatriculés (7 SF), 1 indicé en DR

MONTE 2020 : Agréé, M. BENOIT BURBAN - 61360 VIDAI
 41 juments saillies, 12 pleines, 1 vide, 28 résultats inconnus

LEGACY DE DARDARIE, f., noipan, GAMINE DE DALLAS
LENNON, m., bai f., HIGHTY MAGIC
LIOUCHKA DE CRANN, f., bai, DOUCHKA DE CRANN

LITTLE SURPRISE, f., bai, ILLIANA MAY (NL)
LOVE IS BACK JAHZ, m., bai, DAZZLING GOLD VD KEMPENHO (BE)

MONTE 2021 : même lieu, 39 juments saillies

GALION DE PERHET

, bai 2016 ÉLEVÉ DANS LE MORBIHAN - M. MAXIME JOUET et M. PIERRICK ROPERT

par WINDOWS VH COSTERSVELD (BE) (bwp) et LOUVE D'HESPERID (sfa) par FIRST DE LAUNAY (sfa) et HAVANE DU CHATEAU (sfa) par RIVAGE DU PONCEL (sfa)

ISO 133 (21) **BSO** +21 (0,55) Entré au haras en **2020 - 3** produits immatriculés (3 SF)

MONTE 2020 : Agréé, S.C.E.A. MEGRET GENEVIEVE - 14130 PONT L EVEQUE
10 juments saillies, 3 pleines, 7 résultats inconnus

LAZIZA CYCLAMEN, f., bai, SANS SOUCI (DE)
LEXUS MOUCHE, m., al fon, OLYMPE MOUCHE

LUCIANO DE BAUDRY, m., bai, CHUMBA LS (MX)

MONTE 2021 : même lieu, 6 juments saillies

GANDHI SAVOIE

, bai 2016 ÉLEVÉ EN HAUTE-SAVOIE - M. MAURICE MOINE

par CANTURO (DE) (holst) et RAFALE SAVOIE (sfb) par C INDOCTRO II (DE) (holst) et FALMERA SAVOIE (sfa) par ALCAMERA DE MOYON (sfa)

ISO 121 (21) **BSO** +10 (0,52) Entré au haras en **2019 - 3** produits immatriculés (3 SF)

PRODUIT NON PARU ANTÉRIEUREMENT

KENTUKYDUCHATEAUX, f., alezan, 2020, GRANDE DAME (DE)

GASBY JUMP

, gris 2016 ÉLEVÉ EN HAUTE-VIENNE - M. PASCAL CREPELLE

par TOBAGO CHEVRIER et COSSETE DU DOMAINE Z (BE) (z) par WINDOWS VH COSTERSVELD (BE) (bwp) et LORD CALANDA (holst) par LORD CALANDO (DE) (holst)

ISO 122 (20) **BSO** +14 (0,51) Entré au haras en **2020 - 15** produits immatriculés (12 SF)

MONTE 2020 : Agréé, M. PASCAL CREPELLE - 37160 DESCARTES
15 juments saillies, 13 pleines, 2 résultats inconnus

L ODYSSEIS DE PRANZAC, m., bai, ILIADE DE PRANZAC
LACRIMOSA EDB, f., gris, EBEL (NL)
LANCELOT DE COGNAC, f., bai, ALOBIA DES PHAEOS
LARGO JUMP, m., baimel, BE BOP VEBE
LEGENDE DU RYVELD, f., gris, JET SET VAN HET OUDE HOF (BE)
LEINSTER SAINT PIERRE, m., gris, BORNEO D'ELLE

LIKE ME DE PRANZAC, f., gris, SUZI DE PRANZAC
LITTLE BOY DU RYVELD, m., gris, MELBA DE FLANDRE
LOOK AT ME DU LYS, m., gris, QUELINA DU LYS
LORYSEE DU CHALET, f., gris, QUALIXA
LOUKITA D'AMOUR, f., gris, NIKITA DE RANVILLE
LOVE NET DE PRANZAC, f., gris, ELNET DE PRANZAC

MONTE 2021 : Agréé, SELAR S.A.R.L. CENTRE DE REPRODUCTION EQUINE Credo - 87210 LE DORAT (☎ +335.55.68.25.15)
1 jument saillie

GEM D'HETIMBET

, bai 2016 ÉLEVÉ DANS LA MANCHE - M. JOHAN DUVAL

par DIAMANT DE SEMILLY (sfa) et POPEE D'HETIMBET (sfa) par FLIPPER D'ELLE (sfa) et ELFE DU MELNIRE (sfa) par PAPILLON ROUGE (sfa)

BSO +7 (0,56) Entré au haras en **2020 - 1** produit immatriculé (1 SF)

MONTE 2020 : Agréé, M. JOHAN DUVAL - 50750 CANISY (☎ +332.33.05.05.11)
1 jument saillie, 1 pleine

LAZULI D'HETIMBET, m., bai, ALOHA D'HETIMBET

MONTE 2021 : même lieu, 1 jument saillie

Castré en 2020

GENTLEMAN D'ELLE

, bai 2016 ÉLEVÉ DANS LA MANCHE - S.C.E.A. HARAS D'ELLE

par BALKO D'ELLE et DEVINETTE D'ELLE (sfa) par NATIF DE CORDAY (sfa) et NOUVELLE D'ELLE (sfa) par HUIT DE COEUR (sfa)

ISO 121 (21) **BSO** +14 (0,53) Entré au haras en **2019 - 42** produits immatriculés (42 SF)

PRODUIT NON PARU ANTÉRIEUREMENT

KASHMIR DES TREFLES, m., bai, 2020, MALAIKA DES ROZAIS

MONTE 2020 : Agréé, S.C.E.A. HARAS D'ELLE - 50680 MOON SUR ELLE (☎ +332.33.56.66.65)
25 juments saillies, 17 pleines, 8 résultats inconnus

L HERITIER DE VIMA, m., bai, NUANCE DE VIMA
LADIVA D'OR LIN, f., alezan, PAMPA DE CARTIGNY
LANOUTCHA DE LA BRIDE, f., noipan, NANOUTCHA
LASUZE DE BRIERE, f., bai, ETOILE DE BRIERE
LATINO DU FIEF, m., bai, ULYSSE DES ETANGS
LE MONT DES ALOUETTES, m., bai, DUCHESSE D'ELLE
LENNON D'ELLE, m., bai, MARJOLAINE D'ELLE
LESS IS MORE DES KA, f., bai, SISTER JANE DU CLOS
L'OPERA DE CAVERIE, m., bai, RAISA DE CAVERIE

LORD OLIVIER, m., alezan, ULTIMA DE LANTINIERE
LORENZO DE LA BRIDE, m., bai cl, TIP TOP QADO
LOUNA DES VAUX, f., bai, QUATY DES VAUX
LOUSTIC D'ANGE, m., alezan, ISTRIDE II DU HAMEL
LOUSTIK DE LA BRIDE, m., bai, AMBER VAN HET AKENHOF (BE)
LUCIOLE DE LIZET, f., bai, ORNELLA DE LIZET
LUCIOLE DOR ET EAUX, f., alezan, BALZANE DE FAUVEAU
L'UNIVERS DE CAVERIE, m., alezan, ARIANE DE CAVERIE

MONTE 2021 : même lieu, 17 juments saillies

GERMINO D'ELLE

(sfa), bai 1994 ÉLEVÉ DANS LA MANCHE - M. ALEXIS PIGNOLET

par RAMIRO (DE) (holst) et CAPUCINE D'ELLE (sfa) par JALISCO B (sfa) et TOSCANE D'ELLE (sfa) par GRAND VENEUR (sfa)

ISO 131 (99) **JSO** 5 **BCC** +3 (0,50) Entré au haras en **1998 - 164** produits immatriculés (146 SF), 90 indicés en SO, 16 indicés en CC, 13 indicés en DR, 18 présentés en hunter

MELLEUR PRODUIT INDICÉ

TALMA D'ELLE, (sfa), m., 2007, **ISO** 146 (16)

MONTE 2020 : Agréé, M. DOMINIQUE DAUBORD - 36290 AZAY LE FERRON
5 juments saillies, 5 pleines

LAGAZELLE DE VILLIERS, f., bai, FLEURONE DEVILLIER AA
L'AME DE LA HURONIERE, f., gris, CALOUNA DERICK

LAREINE DE BEAUREGARD, f., bai, RAVENNE DU BRIO
LOEB DE VILLIERS, m., bai, VALSE DE VILLIERS

GIN TONIC DE LAUME

, bai 2016 ÉLEVÉ DANS LA MANCHE - M. DENIS MOREL

par CONTENDRO (DE) (holst) et HEROINE DE LAUME (sfa) par VERDI (sfa) et LAVANDIERE JOYEUSE (sfa) par FEND L'AIR (sfa)

ISO 124 (21) **BSO** +13 (0,57) Entré au haras en **2020 - 6** produits immatriculés (6 SF)

MONTE 2020 : Agréé, M. DENIS MOREL - 50240 ST AUBIN DE TERREGATTE (☎ +332.33.48.91.18)
12 juments saillies, 7 pleines, 5 résultats inconnus

LA BELLE DE LAUME, f., al bru, IDA DE LAUME
LA PALICE GO, f., bai, PRINCESSE FLIGHT
LADIVA DU ROUET, f., alezan, ESQUIVE DU ROUET

LEGENDE DE LAUME, f., bai, DARLING DE LAUME
LINE GO, f., bai f., PRETTY DE ST OUEN
LORD DE LAUME, m., alezan, COMETE DE LAUME

MONTE 2021 : Agréé, G.A.E.C. DE L AUMERAIE - 50240 ST AUBIN DE TERREGATTE
11 juments saillies

GINKO DU ROUET

alezan 2016 ÉLEVÉ DANS LA MANCHE - M. YANNICK FARDIN
par VAGABOND DE LA POMME (BE) (sbs) et CHANEL DU ROUET par OGANO SITTE (BE) (sbs) et EL IRA DU ROUET (sfa) par GALOUBET A (sfa)
ISO 129 (21) **BSO** +25 (0,53) Entré au haras en **2020 - 22** produits immatriculés (21 SF)

MONTE 2020 : Agréé, M. YANNICK FARDIN - 50240 ST AUBIN DE TERREGATTE (☎ +332.33.48.69.87)
39 juments saillies, 23 pleines, 1 vide, 15 résultats inconnus

LADAKH DE MILLAN, m., alezan, ENJOLEUSE DE STE HERMELLE (BE)
LADY DU GRAND BOIS, f., alezan, QUETCHE DU GRAND BOIS
LANADELREY TF, f., alezan, BIRDY JORTHONNE
LANCELOT DELAROCHE, m., bai, SOQUETTE DE LA ROQUE
LARGO LA CHENAIE, m., alezan, FLORENCA BELMONTE (PT)
LATINO DU ROUET, m., gris, BABYLONE DU ROUET
LEILA DU MONT, f., bai, VENISE DU MONT
LET ME TO BE, m., alezan, PROMISE DU REVERDY
LIBERTINA DU ROUET, f., alezan, CHOUKANEL DE PONTUAL
LINGOT DE RANCE, m., alezan, APPYDAME DE RANCE

LIPTON DES ORCETS, m., bai, DARLING DES ORCETS
LIPTON DU ROUET, m., alezan, QUELLE DU ROUET
LITTLE PROMESS, f., alezan, PROMISE DU REVERDY
LIVENKA DU GERY, f., alezan, VIASTAR DU GERY
LIVIO DE LAUME, m., alezan, EXQUISE DE LAUME
LOKI DE LA ROQUE, m., alezan, BIANCA DE LA ROQUE
LOLITA DES CHAMPS, f., alezan, URFEE DES CHAMPS
LOLITA DU ROUET, f., alezan, CANELLE DU ROUET
LOOPING DE LAUME, m., bai, QUOQUINE DE LAUME
LORELY MOUCHE, f., bai, UPARFAITE DU ROUET
LUNATIC DES ALIZES, f., alezan, RAWANA DU BERRI

MONTE 2021 : même lieu, 51 juments saillies

GINO DU VENTEL

bai 2016 ÉLEVÉ DANS LE NORD - Mme CLAIRE PEUBLE
par KANNAN (NL) (kwpn) et HERMINE DU PRELET (sfa) par NARCOS II (sfa) et BELLE DU PRELET (sfa) par ALME (sfa)
BSO +13 (0,40) Entré au haras en **2020 - 2** produits immatriculés (2 SF)

MONTE 2020 : Agréé, M. RICHARD LEVALLOIS - 50680 COUVAINS (☎ +332.33.05.31.44)
6 juments saillies, 2 pleines, 4 résultats inconnus

L'ILIADE DU THLIEN, f., alezan, ODYSSEE DE BOILARY

LINDERELLO DE ROULARD, m., bai f., CINDERELLA VDB Z (BE)

MONTE 2021 : même lieu, 2 juments saillies

GINSENG BOISDEVILLE

gris 2016 ÉLEVÉ DANS LES ARDENNES - M. HUBERT HOSTEAU
par MYLORD CARTHAGO (sfa) et VALSE DU BOISDEVILLE par COULEUR RUBIN (DE) (old) et COPACABANA II (sfa) par JALISCO B (sfa)
ISO 127 (21) **BSO** +22 (0,56) Entré au haras en **2019 - 15** produits immatriculés (14 SF)

PRODUIT NON PARU ANTÉRIEUREMENT

KODAK DE ST PIERRE, m., al bru, 2020, SCARLETTE QUATRE

MONTE 2020 : Agréé, S.A.R.L. FRANCE ETALONS - 08250 GRANDPRE
13 juments saillies, 7 pleines, 2 vides, 4 résultats inconnus

L HISTOIRE DE, f., rouan, URGENCE TWO COTIERES
LEGACY DES BOIS, f., gris, QUETSCHER BOISDEVILLE
LORD DE BUSSON, m., alezan, TULIPE DE CHANAY

LUCIOLE DE TERLONG, f., alezan, VANILLE DE TERLONG
L'ULTIME DE MOELAN, f., alezan, UZELLE DE KERGANÉ
LUXUEUX DES GREZILS, m., bai, VICTOIRE DES GREZILS

MONTE 2021 : même lieu, 3 juments saillies

GIORGIO D'ALTENBACH

gris 2016 ÉLEVÉ DANS LA MANCHE - M. ALPHONSE WANNER et Mme SIMONE WANNER
par TOBAGO CHEVRIER et JEWEL DU REVERDY (sfa) par PALADIN DES IFS (sfa) et DIVA DU REVERDY (sfa) par QUITO DE BAUSSY (sfa)
ISO 121 (21) **BSO** +14 (0,55) Entré au haras en **2019 - 7** produits immatriculés (5 SF)

MONTE 2020 : Agréé, S.C.E.A. ECURIE D' OUTREMER - 50320 LA LUCERNE D OUTREMER (☎ +332.33.49.52.38)
3 juments saillies, 1 pleine, 2 résultats inconnus

LOUANGE D'ICI, f., gris, AL ANOUD DODVILLE

MONTE 2021 : Agréé, S.A.R.L. FRANCE ETALONS - 08250 GRANDPRE
4 juments saillies

GIOVANI DE LA POMME (BE)

(bwp), bai cl 2006 ÉLEVÉ EN BELGIQUE - BWP numéro 260527 - HARAS DE LA POMME
par SHINDLER DE MUZE (BE) (sbs) et NARCOTIQUE DE MUZE II (BE) (sbs) par DARCO (BE) (bwp) et QERLY CHIN (BE) (bwp)
par CHIN CHIN (DE) (holst)
ISO 165 (17) **JSO** 6 **BSO** +24 (0,76) Entré au haras en **2015 - 108** produits immatriculés (95 SF), 23 indicés en SO, 1 indicé en CC

PRODUIT ÉTALON

GINO DES LUTHIERS, 2016, **ISO** 132 (21) **BSO** +24 (0,52)

PRODUIT NON PARU ANTÉRIEUREMENT

KABISSE DE LA MAIE, f, bai f., 2020, CHANEL DE LA MAIE

MONTE 2020 : Agréé, S.A.R.L. FRANCE ETALONS - 08250 GRANDPRE
12 juments saillies, 10 pleines, 2 résultats inconnus

LASCAR D'ELLE, m., bai, CORRADINA D'ELLE
LEONARDO DE LA COUR, m., alezan, DYNAMITE DE LA COUR
LINO DE LA COUR, m., alezan, ETINCELLE DE LA COUR

LITTLEGIRL DE LA TOUR, f., al fon, SAKANN
LOVANIA DE GOURO, f., bai, RAZZIA DE LIGNY
LUCASS DE TREHO, m., noipan, FLORIDA DE TREHO

MONTE 2021 : Agréé, S.A.S. GROUPE FRANCE ELEVAGE - 14700 FALAISE (☎ +332.31.40.19.88)
95 juments saillies

GLAMOURDALE (NL)

(kwpn), noir 2011 - KWPN - J.W. RODENBURG
par LORD LEATHERDALE (kwpn) et THUJA (oes) par NEGRO (NL) (kwpn) et JASMIJN (kwpn) par AHORN (NL) (kwpn)
Entré au haras en **2019 - 53** produits immatriculés (22 SF), 1 indicé en SO, 1 indicé en CC, 4 indicés en DR

MONTE 2020 : Étranger, LIEU D'ELEVAGE EN FRANCE - 99000 NON COMMUNIQUEE
42 juments saillies, 28 pleines, 14 résultats inconnus

LA EOWYNDALE, f., bai, LA NINFELINA
LACY GLAM DE FASCYNE, f., noir, SHAKIRA DES BLANCS (DE)
LADY GLAM DU VENCEDOR, f., bai cl, GLOSSY (NL)
LANCASTER DES HAROTS, m., bai f., BLACK PEARL DU VAL
LANCELOT L'ORCHERAIE, m., noipan, WAGRAM (DE)
LANISTER DE LA MURE, m., bai f., DI JEUNE VAN DE VIKING (BE)
LHONNEUR DE JALEHONE, m., bai, BRUMES DE SAINT VAL (NL)
LIBERTE DE BAVALAN, f., bai f., ECUME
LILOU GLAM DE L ORAIN, f., noir, BABYLOU DE L'ORAIN

LOOK ME UP DU PASSO, f., bai f., TELMY VZ (NL)
LORD GLAMOUR DP, m., noir, TESSA DU PERCHE (NL)
LOUNA D'HIPPOCRACKS, f., noir, EASY FLEURI
LOVITA GLAM, f., bai, AVITA V (NL)
LUCIANO DE MERINDOL, m., noipan, LOLITA DE BLOU
LUCIFER DU VAL, m., bai, ATHENA DU VAL
LUGANO DE BONNAIRE, m., noir, DIARA (DE)
LUNA VICTORIA, f., bai, FURSTIN LOVELY DU HANS (DE)

MONTE 2021 : Agréé, SCEA CENTRE DE REPRODUCTION DES ETALONS DE DRESSAGE CRED - 14290 LA VESPIERE FRIARDEL
24 juments saillies

GLANEUR (DE) (old), bai 1990 ÉLEVÉ EN ALLEMAGNE - VZOP numéro 330725390 - M. FRANZ TIMMER

par GRANNUS (han) et LIONA (old) par LOWEN AS (han) et EBELA II (old) par WALLENSTEIN (han)

ISO 123 (04) Entré au haras en **2002 - 57** produits immatriculés (21 SF), 28 indicés en SO, 2 indicés en CC, 3 indicés en DR, 1 présenté en hunter

PRODUITS ÉTALONS

VRAI DES VRAIS, (cs), 2009

CADOR BOIS ROUSSET, (oc), 2012

PRODUITS NON PARUS ANTÉRIEUREMENT

GAROU DE BOURBON, h, bai cl, 2016, INNATENDUE DES SAUGES

GLANEUR DE BOURBON, h, al crl, 2016, KAWA DES SAUGES

Mort en 2015

GLASGOW W VH MERELSNEST (BE) (bwp), bai 2006 ÉLEVÉ EN BELGIQUE - BWP numéro 251220 - BVBA STOETERIJT MERELSNEST

par NABAB DE REVE (BE) (sbs) et WENDELINA V'T MERELSNEST (bwp) par DARCO (BE) (bwp) et IDJAZ C (bwp) par HEDJAZ (sfa)

BSO +10 (0,63) Entré au haras en **2012 - 71** produits immatriculés (42 SF), 12 indicés en SO

MONTE 2020 : Agréé, Mme CLAIRE BRESSON - 91480 VARENNES JARCY (☎ +331.69.00.21.35)

10 juments saillies, 6 pleines, 1 vide, 3 résultats inconnus

LAZULI CECE, f., bai f., ALPINA CECE

LINKA DU THOUET, f., bai f., ROMANE DE LOUME

LOCH NESS DES AILES, m., alezan, UXLEY

LOUXOR DU CYAN, m., noipan, CARTOON CARLAY Z (BE)

LOUXOR LONGANE, m., alezan, CONQUETE DE LAUME

MONTE 2021 : même lieu, 9 juments saillies

GOLD DE BECOURT (sfa), al fon 1994 ÉLEVÉ DANS LE PAS-DE-CALAIS - M. GUY HENOTTE

par VOLTAIRE (DE) (han) et CALYPSO DE BLOYE (sfa) par QUIDAM DE REVEL (sfa) et KATEL (sfa) par STARTER (sfa)

ISO 131 (99) **JSO** 5 **BSO** +6 (0,97) **BCC** +9 (0,72) Entré au haras en **1999 - 417** produits immatriculés (271 SF), 286 indicés en SO, 49 indicés en CC, 42 indicés en DR, 3 partants en endurance, 51 présentés en hunter

MILLEURS PRODUITS INDICÉS

MAEVA DE KERGANE, (sfa), f., 2000, **ISO** 148 (10) **JSO** 5

MANOLO DE GERDI, (sfa), m., 2000, **ISO** 148 (11) **JSO** 5

MANUREVA LA GUIMORAIS, (sfa), f., 2000, **ISO** 177 (14) **JSO** 6

MOUNA DE GERDI, (sfa), f., 2000, **ISO** 147 (09)

MY DOVE DORA BECOURT, (sfa), f., 2000, **ISO** 154 (09) **JSO** 6

NARGUILY LY, (sfa), h., 2001, **ICC** 140 (08) **JCC** 6

OSELIA DE LOCJEAN, (sfa), f., 2002, **ISO** 146 (14) **JSO** 6

SILVER DES PEUX, (sfa), h., 2006, **ISO** 145 (19) **JSO** 6

ULTRA KERSCAO, (sfa), h., 2008, **ISO** 141 (14) **JSO** 6

UTOPIE DU BLAVET, (sfa), f., 2008, **ISO** 140 (18)

PRODUITS ÉTALONS

SIXEMESSENS D'OREAL, (sfb), 2006

SOCKS DES FORESTINES, (sfa), 2006

SUNLAIKA DE VILLIERS, (sfa), 2006, **ISO** 103 (13) - Castré en 2012

CALYPSO DU FOUHET, 2012

DJAK DES BRUYERES, 2013

DJEBEL DE MARSOLS, 2013, **ISO** 107 (18) - Castré en 2016

GOLD ETERNEL POUNE'S, (pfs), 2016, **ISO** 103 (21)

PRODUIT NON PARU ANTÉRIEUREMENT

IRIN AR TRIENN, f, baicer, 2018, VESPA DE CORNILLERE

MONTE 2020 : Agréé, E.A.R.L. BREIZH EQUITATION - 56550 LOCOAL MENDON (☎ +332.97.56.51.88)

4 juments saillies, 3 pleines, 1 résultat inconnu

L'AUTHENTIQUE MOLOUS, f., bai, QUEEN DE LA VEGA

MONTE 2021 : Agréé, S.C.E.A. LA CAVALE BLEUE - 56450 THEIX NOYALO (☎ +332.97.43.67.05)

2 juments saillies

Mort en 2020

GOLDENEYE GEM, alezan 2016 ÉLEVÉ DANS LE CALVADOS - Mme ELISE MEGRET

par CICERO Z (BE) (z) et NIMFE DE LA POMME (sfa) par FOR PLEASURE (DE) (han) et FRAGRANCE DE CHALUS (sfa) par JALISCO B (sfa)

ISO 124 (21) **BSO** +18 (0,53) Entré au haras en **2020 - 3** produits immatriculés (3 SF)

MONTE 2020 : Agréé, S.C.E.A. MEGRET GENEVIEVE - 14130 PONT L EVEQUE

3 juments saillies, 3 pleines

LA PERLA DE L'OCEAN, f., alezan, QUINOA DE LA TULERIE

LEMON MOUCHE, m., alezan, DEESSE MOUCHE

LIVE AND LET DIE, f., bai, QUEEN OF PARIS

MONTE 2021 : même lieu, 5 juments saillies

GOLDFEVER (DE) (han), alezan 1991 ÉLEVÉ EN ALLEMAGNE - VHW numéro 6592691 - M. SIGURD HOCHMUTH

par GROSSO Z (DE) (han) et GUNDULA (han) par GALVANO (han) et DANA (se) par DAMHIRSCH (han)

BSO +5 (0,94) **BDR** +16 (0,49) Entré au haras en **2011 - 215** produits immatriculés (173 SF), 146 indicés en SO, 10 indicés en CC, 7 indicés en DR, 8 présentés en hunter

MILLEURS PRODUITS INDICÉS

DEFFY DE LILAU, f., 2013, **ISO** 144 (21)

DRIEVANDEKAMP D PAGES, f., 2013, **ISO** 145 (21)

PRODUITS ÉTALONS

CICERON FEVER WELL'S, (pfs), 2012

DIVIN DU BOISSET, 2013, **ISO** 134 (19) **BSO** +11 (0,58)

GASBY BERTICHERES, 2016

H'ILL DE TREFOREST, 2017 **BSO** +5 (0,40)

PRODUIT NON PARU ANTÉRIEUREMENT

DAY STAR DE VALSERY, f, al bru, 2013, KINASE DE VESQUERIE

GOOD PLEASURE SEMILLY, bai 2016 ÉLEVÉ DANS LA MANCHE - M. RICHARD LEVALLOIS

par FOR PLEASURE (DE) (han) et BETTY BOOP SEMILLY par DIAMANT DE SEMILLY (sfa) et ETOUPE II (sfa) par QUIDAM DE REVEL (sfa)

ISO 129 (21) **BSO** +22 (0,55) Entré au haras en **2020 - 138** produits immatriculés (131 SF)

MONTE 2020 : Agréé, M. RICHARD LEVALLOIS - 50680 COUVAINS (☎ +332.33.05.31.44)

205 juments saillies, 144 pleines, 5 vides, 56 résultats inconnus

LADY D'EMERAUDE, f., bai f., ELISA D'EMERAUDE
 LADY DIA DU CHENE, f., alezan, QUADIDIA DES CHAMPS
 LADY MOUSSARDIERE, f., alezan, RUMBA DE LA ROQUE
 LADY PLEASURE DU GA, f., alezan, SHADE AU SEIGNEUR
 LADY PLUME DU PIN, f., bai, PLUME DE LA CENSE
 LADYGIRL MINOTIERE, f., bai, HORTENTIA MINOTIERE
 LAETIKA, f., bai cl, LEVIOZA Z
 LAITON DU DAME, m., alezan, CE DAME DE LA METTRIE
 L'ALI DU BANNEY, m., bai, GALAXIE DE L'ISLE
 LAMBADA DE L'ISLE, f., bai, GALAXIE DE L'ISLE
 L'AMIRAL TAME, m., bai, FARAH TAME
 LAMOUR WOW, m., bai, FAKARAVA DE HUS
 LAMPARO BRL, m., alezan, ERRANCIA
 LANA DE BEAUVOIR, f., bai, RANA DE TUS
 LANCELOT DE CLAMENS, m., bai cl, COCO CHANEL CLAMENS Z
 LAOS D'OR, m., alezan, ROXANE DE L'AIROU
 LARGO DES NOVES, m., alezan, VASSILIE DE LAUZIT
 LARISTOCRATE DE RAIS, m., bai, V'FRAISE DE RAIS
 LAROYALE DE VOUGON, f., bai, SWANN DE NANTUEL
 LAS VEGAS DE RIBON, m., bai, CALOUGA DE RIBON
 LASCAR DU DALOT, m., bai f., PIVOINE DU DALOT
 LASER DE CAROLLES, m., alezan, TORNADE DE CAROLLES
 LASSI DE DL, f., bai f., VESTA DE LA HAYE
 LATIKA DE LA RIVE, f., bai, RITA DO BRASIL
 LATINO DE L'ABBAYE, m., bai f., FANTASIA DE L'ABBAYE
 LATINO SEMILLY, m., alezan, LA MARE
 LAURIER ROSE DE FLOT, m., bai, ROSE ROUGE DU MARAIS
 LAVANTURABAIEDESINE, f., bai, MAHIA D'EPIC
 L'AZIZA DU GRAVIER, f., bai, FELICITE LA ROCHE
 L'AZIZA LIBELLULE, f., bai, KAVALA D'AUVRAY
 LEADERPLEASURE D LANGE, m., bai, PARODIE KALONE
 LEAGUE PLEASURE, f., bai, SYNERGIE DE L'AUMONE
 L'EASY DE PEHOU, f., baimel, WEVILLE (NL)
 LEDEAL DENORMANDY, m., alezan, OLYMPIC GIRL SEMILLY
 LEGEND DU MOULIN, m., bai, UTHA DU SUD (BE)
 LEGEND SATHECA, f., bai, SCALA DU GOLFE
 LEGENDE D'ORIGNY, f., bai, REINE D'ORIGNY
 LENA DES SOURCES, f., bai, TENA DES SOURCES
 LENNOX CHANEBIERE, f., bai, BOSTONE CHANEBIERE
 LET ME DREAM SEMILLY, m., bai f., NUIT DE REVE SEMILLY
 LETOILE DES SAULES M, f., bai, FIDJI DES SAULES
 LEWIS D'ARGOUGES, m., bai, GEISHA D'ARGOUGES
 LEXIE D'UBRY, f., bai, TINA D'OREE DU BOIS
 LIBELLULE DE CAROLLES, f., bai f., BEATY DE CAROLLES
 LIBELLULE PERCYAISE, f., bai, TOPLESS D'AIX
 LIBERTY MOUCHE, f., bai, DIVINA CASTELFORTE
 LIBERTY PHLOX, f., bai, VRYMOLGA M (NL)
 LIBERTY SODH, f., al crl, VELVET DE LARQUEY
 LICORNE DU BISSON, f., bai, OPERETTE DU BISSON
 LICORNE JURASSIENNE, f., bai, IVRESSE (CH)
 LIDEALLE DU PARC, f., bai, VIDEALLE DU PARC
 LIETO DE L'ISLE, m., bai, ALTESSE DE L'ISLE
 LIGHT DE LA MARE, f., bai, NIGHTFALL DOMS
 LIKE DE ROQUELINE, f., bai f., ADRENIE DE BLONDEL
 LIL BEE, m., alezan, ARCADIE DES CONTES
 LILLY BOB, f., alezan, STARDAM
 LINCOLN VIVANTCHABEAU, m., gris, VIVA DE TALMA
 LINDO TRUEBA, m., alezan, ASTUCE D'HARGNIES
 LINGARO DE L'ABBAYE, m., bai, URIALE DE KEOS
 LINK BOY DE ST AUBERT, m., alezan, CHICGIRL DE ST AUBERT
 LIOIA' DU BARY, f., bai, CACHEMIRE BELMANIERE
 LIPSIE DE ROULARD, f., bai, LAMIRA DE ROULARD (BE)
 LIQUEUR DE VALLIERES, f., bai cl, BIANKA DES BRUYERE
 LIQUEUR DU CHANU, f., alezan, VENISE DU CHANU
 LISETTE DU HAMEL, f., alezan, TENUE DU HAMEL
 LISSAMBO PAM, m., bai, ARKODAYE DE L'ABBAYE

MONTE 2021 : même lieu, 102 juments saillies

LITTLE GIRL DU BOIS, f., bai, DOHA DU BOIS
 LITTLE PLEASURE D'OR, f., bai, DIABLESSE D'OR
 LITTLESTAR DE LESSAY, m., alezan, NIAGARA DU MARAIS
 LIVAROT DU LUOT, m., bai f., HARNICA DU LUOT
 LIVINGSTONE C, m., alezan, PRALINE DE LOLIF
 L'OBETTY DU DOMAINE, f., alezan, O'BETTY DU DOMAINE
 LOBBROK DU SIQUET, m., bai, OPPORTUNE DE CIRCEE
 LOLITA SEMILLY, f., bai, TRISTALE DE KEOS
 LOLLIPOP DE LA BRIDE, f., alezan, LITCHI DE LA BRIDE
 LOLLIPOP DE LIGNY, f., bai, WILMA (NL)
 LOLY POP CHALANDET, f., alezan, LUIGINA DES YVERS
 LONDON DES DEUX L, m., alezan, QOQUINE DE CANTELOUP
 LONELY DAY CHALANDET, m., bai, ROMANE LA GOULA
 LOO DE RANCE, f., bai, ATISTE DE RANCE
 LOOKOLOOK BOIS HAREL, m., bai, GRAINE DE LA ROQUE
 LOOPING A VIGNEUL, m., alezan, ACROPOLE DE VIGNEUL
 LOOPING D'AUDOUVILLE, m., bai, MAYA D'AUDOUVILLE
 LOOPING DU CHENE, m., bai f., UPSTAGER DU CHENE
 LOOPING DU GAET, m., bai, SARATOGA SPRING (CH)
 LOOPING DU GUERPPE, m., bai, COLOMBE DE CAROLLES
 LOOPING DU JORET, m., alezan, FLEUR DU JORET
 LORD DE LA PILOUNIÈRE, m., bai, TESSA DE Ferval
 LORD DU DOGY, m., bai, EXCESS DU BOBOIS
 LORELEY, f., bai, VALKYRIE AZUR
 LOT OF PLEASURE D'OR, f., alezan, QUPANE D'OR
 LOTRIDOL F D ANJOU, m., bai f., OSMONDE DE PREUILLY
 LOUKATMI DU VAU, m., bai, PITCHOUNE DE KRENE
 LOUNA DE LA ROUVRAIS, f., bai, VALENTINE DE L'ODET
 LOUNA DES TUPINIERES, f., alezan, BULLE DES TUPINIERES
 LOUSTIC DU VINNEBUS, m., bai, CHEYENNE DU VINNEBUS
 LOUSTIK DES FABRIES, m., bai, SENTINELE DES FABRIES
 LOUXOR DE KALIADI, m., bai f., CIANDRA K (NL)
 LOVE YOU D'ARPO, f., bai f., ARGENTINE MONDAINE
 LOVELY GIRL KERVEC, f., alezan, JOLLY GIRL DE KERVEC
 LOVELY TAME, f., bai, FARAH TAME
 LOVELYPLEASUREDUPUIITS, f., bai, SWEETTIE L'AMANDOUR
 LOVERBOY SEMILLY, m., bai, OLYMPIC GIRL SEMILLY
 LOW KEY DU BARY, f., alezan, VERMICELLE D'ERMAC
 LUCAS D'ARMANVILLE, m., noipan, LAURYN D'ARMANVILLE
 LUCCIANA DE LA BRIDE, f., bai, HEROINE DE LA BRIDE
 LUCIFER DU JORET, m., bai f., ORLITA DU JORET
 LUCIFER TONTENANT, m., bai f., HALIA TONTENANT
 LUCIFER XO, m., bai, ALWINA W Z (BE)
 LUCKY BOY DE FONTAINE, m., alezan, EL ELA DE LA QUESNAIE
 LUCKY DES VERGES, m., alezan, DIVA DU THOT
 LUCKY D'LA FROMAGERIE, m., alezan, KISS MOUSSE
 LUCKY LUKE DELA CENSE, m., alezan, LOLA DE LA CENSE
 LUCY DE ST JEAN, f., bai, CLEO DE ST JEAN
 LUDWIG BRL, m., al fon, RUBELIA
 LUEUR D'AVEYRON, f., alezan, ERA D'AVEYRON
 LUGANO DE NUIT, m., bai, DEMIE LUNE
 LULLY DE BOGUIN, m., bai, NOCTURNE DE BOGUIN
 LUNA DES ILES, f., alezan, CLOCHETTE BELMANIERE
 LUNE DU BOIS CREUX, f., bai, PRINCESSE DU CARGOUET
 LUN'R SELENIDES, m., bai, OTTAWANE SEMILLY
 LUPIN DE VIE, m., bai, ALIXE DE VIE
 LUPIN DU HUTREL, m., bai, QUERIDA DU MARAIS
 LUTESSE DE NESQUE, f., alezan, CALLIOPPE DE NESQUE
 LUTIN DE VESQUERIE, m., alezan, QUEEN DE VESQUERIE
 LUTIN DU RUISSEAU, m., alezan, UKRAINE DU RUISSEAU
 LUXELEME DU BOIS ROI, f., bai, VODKAELEME
 LYDEE DE PASSILLE, f., bai f., RUSE DU CELLIER
 LYRA DE KERAGON, f., alezan, PHILIPINE DE KERAGON
 LYRA DE LA BRESSE, f., alezan, GAILLA DES ROYS
 LYS DU MANOIR, m., bai f., GINA VAN ESSENE (BE)

GOOD STAR RAMPIGNON, bai 2016 ÉLEVÉ DANS L'AIN - E.A.R.L. ECURIES DU RAMPIGNON

par QUICK STAR (sfa) et ECLIPSE VAN SCHUTTERSOF (BE) (sbs) par CLINTON (DE) (holst) et NISTRIA VH SCHUTTRTSHOF (oes)
 par CENTO (DE) (holst)

ISO 127 (21) **BSO** +21 (0,54) Entré au haras en **2020** - **1** produit immatriculé (1 SF)

MONTE 2020 : Agréé, E.A.R.L. ECURIES DU RAMPIGNON - 74940 ANNECY

4 juments saillies, 2 pleines, 2 résultats inconnus

LAIOS DES LAURIERS, m., bai, ATHENA COEUR VOLANT

MONTE 2021 : même lieu

GOUSTAVV COURCELLE, bai 2016 ÉLEVÉ EN SAONE-ET-LOIRE - M. YVES CHAUVIN

par VAGABOND DE LA POMME (BE) (sbs) et BELLE AMIE COURCELLE par APACHE D'ADRIERS (sfa) et QUININE COURCELLE (sfb)
 par L'ARC DE TRIOMPHE (DE) (old)

ISO 125 (21) **BSO** +16 (0,53) Entré au haras en **2019** - **9** produits immatriculés (9 SF)

PRODUITS NON PARUS ANTÉRIEUREMENT

KELIA MONTFOLLET, f, bai f., 2020, DANAH MONTFOLLET

KGB DE BEAUVOIR, m, bai, 2020, UNIQUE DE BEAUVOIR

MONTE 2020 : Agréé, S.A.S. HARAS NUMENOR - 01240 LENT

2 juments saillies, 2 pleines

LACOURCELLE DES ISLES, f., gris, ADIA DES ISLES

LAGERTHA VAN DE RIB, f., noipan, GOTHYKA VAN DE RIB

GRAAL DE TREHO, bai 2016 ÉLEVÉ DANS LE MORBIHAN - M. DOMINIQUE MAUNY

par TAQUIN DE L'EXTASE (sfa) et ULTRA DE TREHO (sfb) par L'ARC DE TRIOMPHE (DE) (old) et DALAIS (sfa) par TOLBIAC DES FORETS (sfa)

ISO 125 (21) **BSO** +12 (0,53) Entré au haras en **2020** - **1** produit immatriculé (1 SF)

MONTE 2020 : Agréé, M. DOMINIQUE MAUNY - 56420 CRUGUEL (☎ +332.97.73.02.93)

1 jument saillie, 1 pleine

LOVELYGRAAL DE KEROUÉ, f., alezan, BALINA DE KEROUÉ

MONTE 2021 : même lieu, 11 juments saillies

GRAFENSTOLZ (DE)

(trak), noipan 1998 ÉLEVÉ EN ALLEMAGNE - VZWT numéro 90161898 - GESTUT HEINEN-BONNINGHARDT
par POLARION (DE) (trak) et GIPSY LADY (DE) (trak) par CAMELOT (DK) (trak) et GRAZIE (DE) (trak) par AROGNO (DE) (trak)
BCC +25 (0,77) **BDR** +16 (0,82) Entré au haras en **2004 - 202** produits immatriculés (113 SF), 92 indicés en SO, 72 indicés en CC, 44 indicés en DR, 1 présenté à l'attelage, 2 partants en endurance, 12 présentés en hunter

MEILLEURS PRODUITS INDICÉS

TELSTAR DE BORDENAVE, (aacr), h., 2007, **ICC** 142 (17) **JCC** 6
ABSOLUT GOLD, h., 2010, **ICC** 160 (21) **JCC** 6
AGORA DE BORDENAVE, (aacr), f., 2010, **ICC** 142 (18)
MUSCHAMP RAP'N ROLL, (trak), h., 2010, **IDR** 146 (18) **JDR** 6

BACCARAT D'ARGONNE, (aa), f., 2011, **ICC** 156 (19) **JCC** 6
BAKAR DE L'OCEAN LA, m., 2011, **ICC** 154 (19)
CHAMAN ST LOUP, h., 2012, **ICC** 140 (17)

PRODUITS ÉTALONS

BYZANCE DE KOLONAKI, (trak), 2011, **ISO** 104 (17), **ICC** 130 (18) **BCC** +16 (0,40), **IDR** 134 (21) **BDR** +13 (0,60) - Castré en 2014
CARACAS D'EPERDUSSIN, (trak), 2012

PRODUIT NON PARU ANTÉRIEUREMENT

KOME BACK D'UTO, m., bai, 2020, UTOPIE DE LA SEUDRE

MONTE 2020 : Agréé, S.A.R.L. THE STALLION COMPANY - 53700 AVERTON

9 juments saillies, 8 pleines, 1 résultat inconnu

LEGEND DE BORDENAVE, f., bai, SISSI DE LA GENESTE
LEWIS BOUGAUX, m., bai, QUERELLE DE TRIBALLE
LIBECCIU DES BANCAUS, m., bai, DIVA (BE)

LOUXOR GRAF, m., noipan, AMBRE DE KERDONNERCH
LOVE GRAFFITI D'EM, m., bai cl, QUILLOVE DE THELEME
LYAM STRAM GRAM, m., bai, CYBEL DE GO

MONTE 2021 : même lieu, 18 juments saillies

GRAIN D'FOLIE

bai 2016 ÉLEVÉ DANS LE NORD - Dr. Vét. FRANCOIS DORANGE
par DIAMANT DE SEMILLY (sfa) et DARCY DE CORAIMONT (BE) (bwp) par ORLANDO (BE) (bwp) et ROOS VAN DE HERMITAGE (bwp)
par RAMIRO (DE) (holst)
ISO 126 (21) **BSO** +18 (0,55) Entré au haras en **2020 - 3** produits immatriculés (2 SF)

MONTE 2020 : Agréé, Dr. Vét. FRANCOIS DORANGE - 59530 ORSINVAL

7 juments saillies, 5 pleines, 2 résultats inconnus

LEVIS DE FONTAINE, m., alezan, CHANELLE DE FONTAINE

LUCIFER MORNINGSTAR, m., bai cl, PERLE DE LA CAMPAGNE

Castré en 2020

GRANDORADO TN (NL)

(kwpn), bai 2011 - KWPN numéro 1396567722 - M RIETBERG et DJ VERHOEVEN
par ELDORADO VAN DE ZESHOEK (BE) (bwp) et CHARMIEQUE (oes) par CAROLUS II (DE) (holst) et TERMIEQUE (oes)
par BALOUBET DU ROUET (sfa)
BSO +9 (0,45) Entré au haras en **2016 - 153** produits immatriculés (127 SF), 6 indicés en SO

PRODUITS NON PARUS ANTÉRIEUREMENT

KANETO DU REHTHAL, m., bai, 2020, KANETA BEC (DE)
KATAR DE CHOIZY, m., bai, 2020, ORE DE LA BRUYERE

KIND OF LOVE DK, f., bai, 2020, DAHLIA DE KERGLENN

MONTE 2020 : Étranger, LIEU D'ELEVAGE EN BELGIQUE - BELGIQUE

138 juments saillies, 112 pleines, 2 vides, 24 résultats inconnus

LA PRINCESSE A POIS, f., bai, ULADINE DES NAUVES
LA REINE DU CHATEAU, f., bai, QUOKINE DU CHATEAU
LA RENARDE RUMEL, f., bai, RENARDE RUMEL
LA STAR DES GUY, m., bai, BIZANE DU RICHEMONT
LABEL D'AUVILLE, m., bai, GINEVRA DE LA CENSE
LADAMOISEL DE LA DAME, f., bai, UGUETTE MANCIAISE
LADY KILLER BY KINOA, f., bai cl, KINOA D'AYRIFAGNE (BE)
LADY L, f., bai, URANIE DE LA BARBAIS
LADYGAGA DE MORMOULIN, f., bai, QUAMILLE DE GRANDRIE
LADYHAWKE DE LA COUR, f., bai, NANDA DE BARACHY
LADYHIGHT, f., bai, ALICANTE D'OREAL
LAFAYETTE LA GARETTE, m., alezan, QADILLAC DU HEUP
LAGERTHA DES AILES, f., bai, VENDEENE
LAGUNE DE LAUME, f., al bru, VESPA DE LAUME
LALOU D'AUBIGNY, m., bai, VALOU DE BEAUMONT
LANAKEN DES GUY, m., bai, DALIA PLATIERE
LANCASTER BARBOTIERE, m., bai, SALSA BARBOTIERE
LAS VEGAS DU CAILLY, m., bai, SASSICAIA
LATIKA SEBEN, f., bai, HANCARA SEBEN Z
LAVINA CLASSIC, f., bai, TARGA MASSUERE
LAYA DE LA BRIDE, f., bai, BAYA DE LA BRIDE
LAYENESS, f., bai, PALME DU LANDEY
LAZIA LEVAILLANT DAYS, f., bai, EGEE LEVAILLANT
LAZIO DE KREISKER, m., bai, SUNLIGHT DE KREISKER
L'AZIZA JUPILOU, f., bai, REGINA DELPHEN (IE)
LAZIZA TAME, f., bai, DAMOISELLE TAME
LAZULI RICHEMONT, f., bai, OARISTYS RICHEMONT
LAZZACK, m., bai, AHICHKA DES ABBAYES
LE POT DEMIEL D'ERMAC, m., bai, OUEST DES FONTAINES
LEGEND DE NANTUEL, f., bai, THARA NANTUEL
LEGENDE DES REVES, f., bai, BAMBOU DE L'ORTIER
LEIT MOTIV DK, m., bai, CHINA D'ICK (DE)
LENORADO DE FREYBANE, m., bai, MENORA D'HA
L'ENVIE D'AUZAY, f., bai, VALKYA D'AUZAY
LEONARD LA BOHEME, m., bai, DOURGA DE KREISKER
LEONIDAS DE CARNOET, m., bai, TINA LA BOHEME
LET IT BE DES FLAGUES, m., bai, GEOVANNA DES FLAGUES
LEXINGTON BY ROKS, m., bai cl, BRUME DE PRECHAT
LHOLA DEL COLLE, f., gris, HOLA DEL COLLE
LIBELLULE LX, f., bai, QUERIDA DE ALKANTARA
LIBERIO BARBOTIERE, m., bai, NIKITA BARBOTIERE
LIBERTINA D'AIGUILLY, f., bai f., CALETA DE LA HART (BE)
LIBERTY LOVE D'LNC, f., bai, GREAT GIRL D'LNSY
LIDRA DE COQUERIE, f., baimel, UKELLE DU TALUS
LIDYLLE DU MONT ROUGE, f., bai, BAD GIRL D'ARGENTEUIL (BE)
LILGIRL DU FOREZAN, f., bai, GIRL QUEEN DU FOREZAN

LILITH DES CHESNAIES, f., bai, CAIPIRINHIA DEJEANBEL (DE)
LILY ALPHA, f., bai, NAONED
LILY STAR DES L, f., bai, DONNE MOI DES L
LILYDALE DES M, f., bai, CANBERRA DE MARS
LIMONCELLO DLH, m., bai, FLAGADA DES CHAMPS
LINCOLN DE VERDOSO, m., bai, EVIDENCE DE SURY
LINOTTE GRAM'S, f., bai, TALI HOY
L'INSTANT DU CHALAURE, m., bai, GAIA D'IVIN
LITCHI DES VN, f., bai, BIMBO DOLL
LITTLE BOY D'AZIF HDM, m., bai, QUOETCH DU PLESSIS
LIZIE DU VIADUC, f., bai, ALLIANCE DU CHANU
LOCKDOWN DU MAIZERET, m., bai, FILADELFIA DUMAIZERET
LODEN AR RUZELENN, m., bai, TARA D'AMAURY
L'ODYSSEE L'ILIADE, f., bai, ILIADE KDW Z (BE)
LOLIPOP TAME, m., bai cl, FARAH TAME
LOLIPOP DE HOULBRAN, f., bai, OLIDA DE DUCEY
LOLIPOP GEM, f., bai, RATINA D'LA ROUSSERIE
L'OLYMPHE D'ERMAC, m., bai, GONDOLA VAN HET LINDEHOF (BE)
LONDON BOY DES LOTUS, m., bai, PAMPA DE LA VIOLE
LONDON MJ, m., bai, PARODIE DE MAI
LONG ISLAND MAIZERET, m., bai, FILADELFIA DUMAIZERET
LONGSTRIDE DUMONTCEAU, m., bai, SCALA DE NANTUEL
LORD DLH, m., bai, ISMENE DE SEMILLY
LORD FIRST DU VASSAL, m., bai cl, FIRST DE KREISKER
LORD LONGANE, m., bai, ROXANE DE LAUME
LORELEI FOR FLY, f., bai, JUMP CORDELOUBET (IT)
L'ORIGINE DK, f., bai, TEEKITIEZZIE DE MUZE (BE)
LOTHUS DE LA GARDE, f., bai, THEMIS DE LA GARDE
LOTUS D'ARIEL, m., bai f., DORINE D'ARIEL
LOULOU GIRL DU FOREZAN, f., bai cl, GIRL QUEEN DU FOREZAN
LOUNA DE LA PAGERIE, f., bai, BRIENNE
LOVE DE L'INDI, f., gr fon, REVANCHE DU MONTEIL
LUCIEN DU BANNEY, m., alezan, ISA DU BANNEY
LUCIOLE DES FLAGUES, f., bai, UPPSALA MAIL
LUCKY DES MEMOIRES, m., bai, GRAINEDEQUEEN FOREZAN
LUCKY STAR LG, m., bai, ILIADE KDW Z (BE)
LUCKYBOY LONGANE, m., bai, GIRL LONGANE
LUIGGI D'ARGOUES, m., bai f., FIDELIA D'ARGOUES
LULU DK, f., bai, CHINA D'ICK (DE)
LUMPINI DE LA VIOLE, m., bai, UMBRA DE LA VIOLE
LUNE D'ARGANCE, f., bai, FAST AND EASY DK
LUTETIA DE NEVEZTELL, f., bai f., TOSCANE DU CHANU
LUTTEUR DU VENT, m., bai, THAIS DU VENT
LUX IN TENEBRIS MURIA, f., bai, PAVANE MAIL
LUXOR DE NANTUEL, m., bai, GHANA NANTUEL
LUZZIA DE JAUZIF, f., bai, FAOZ DE JAUZIF

MONTE 2021 : Agréé, M. EMMANUEL SPINNEWYN - 49320 BRISSAC LOIRE AUBANCE

119 juments saillies

GREY SKY D'IVRAIE

gr fon 2016 ÉLEVÉ DANS LE CANTAL - M. STEPHANE CHALIER
par WINDOWS VH COSTERSVELD (BE) (bwp) et NOCE D'IVRAIE (aa) par COOK DU MIDOUR (aa) et GAZELLE DE HERE (aa)
par RIF DU CROCQ (aa)
ISO 126 (21) **BSO** +21 (0,52) Entré au haras en **2020 - 19** produits immatriculés (19 SF)

MONTE 2020 : Agréé, S.A.R.L. FRANCE ETALONS - 08250 GRANDPRE

34 juments saillies, 20 pleines, 2 vides, 12 résultats inconnus

LABAN DES AJONCS, m., bai, HOURIA DES AJONCS
LADY DE L OISELIERE, f., gris, NYSSA DE PALME
L'AMOUR L'EPIVENT, m., gris, ROCHE LOVE DE BELHEME
LANCELOT DU COTEAU, m., gris, COLCHIC DU COTEAU
LANDE, m., baimel, BEAUTIFULL LANDE
LARNACOEUR SPORT JUMP, m., gris, BELLYA DU MAQUIS
LASTAR DE LA RIVIERE, m., baimel, QUITTANCE DU PARC
LATINO DE SINGLY, m., bai, TANIA DE SINGLY
LATINO L'EPIVENT, m., bai f., SISSI DU BUISSON
LAURIER ROSE, m., gris, ALIZEE ROSE

LAYA DU RELAIS, f., noipan, ULYA RENARDIERE
L'IVRAIE MANCIAISE, f., gris, DANASTASIA MANCIAISE
LORINELLA, f., gris, KORNELLA
LOUP LANDE, m., gris, UTOPIE LANDE
LOUSTIC DU FIEF, m., bai, EH'ELLE DU FIEF
LOUXOR DES POURPRAINS, m., gris, FEE DES POURPRAINS
LOVELY D INES CHIC, f., gris, VALORIS D'INES
LUBIE ROSE DE RICK, f., gris, FLECHE DU CHANU
LUNE D'IVRAIE, f., gris, CAOUPETTE D'IVRAIE

MONTE 2021 : même lieu, 78 juments saillies**GRIMSKY SEMILLY**, gris 2016 ÉLEVÉ DANS LA MANCHE - M. RICHARD LEVALLOIS

par WINDOWS VH COSTERSVELD (BE) (bwp) et VIEW OF SEMILLY par DIAMANT DE SEMILLY (sfa) et VISION DE LIGNY (BE) (sbs) par CANTURO (DE) (holst)

ISO 125 (21) **BSO** +23 (0,53) Entré au haras en **2020 - 37** produits immatriculés (35 SF)**MONTE 2020** : Agréé, M. RICHARD LEVALLOIS - 50680 COUVAINS (☎ +332.33.05.31.44)

59 juments saillies, 40 pleines, 19 résultats inconnus

L'ALTESSE DU JORET, f., baimel, DUCHESSE DU JORET
LA BELLE DE ST MARTIN, f., noipan, PLATINE DE ST MARTIN
LA STAR DE ST MARTIN, f., bai f., JUVENILE DE ST MARTIN
LADINO DE LA CENSE, m., bai f., VAHINE D'AVRIL
LADIVA DU VANA, f., bai f., VALLA LANDE
LADYMOURABAIEDESEINE, f., baicer, SI JOLIE PETIT TORCY
LAOS DE VESQUERIE, m., bai, BONY DE VESQUERIE
LAPOLLON DU DAME, m., noir, DIVINE DU NOYER
LARTISTE DE ST MALURI, m., rouan, VERY BEST ESS
LAS DE COEUR PTT'ONT, m., noipan, SATOZKA (DE)
LASKO DE GOUEY, m., alezan, URFA DE GOUEY
LAYLA DE JALM, f., bai f., DANIQUE (NL)
LEADER MOUSSARDIERE, m., gris, ELIA MOUSSARDIERE
LEADERSHIP BERENICE, m., noipan, FRAXINELLE BERENICE
LEGEND HAS, m., bai, JOLYGOLD DU NOE
LEGENDE DE LA HAGUE, f., bai, TZIGANE DE LA HAGUE
LIMANE DE L'ABBAYE, f., bai f., VALOISE DE L'ABBAYE
LIMONE D'ADVENTURE, f., bai f., AROBASE DE CANTELOUP

LIMSKY DE L'ABBAYE, m., bai, BE GOOD DES PARTS
LITSIBITSY SEULANDE, f., gris, GOOD IDEA RISLOISE
L'IVRESSE SEULANDE, f., bai f., EUREKA DE LA FOSSE
LIXEL DU CHENE, m., gris, SMARTIES DU CHENE
LOLITA DE ST GEORGES, f., bai f., BRAZILIA BOURGEONET
LOLLYPOP STAR, f., bai, MAGIQSTAR LA TUILERIE
LOUNA DU PARC, f., bai, JEZA DU PARC
LOUXOR OF EDELL, m., gris, TOSCANE D'ELBE
LOVELY DU GUERPRE, f., rouan, ROSE DE CAROLLES
LUCIOLE DU BOIS CREUX, f., bai, TRIANEMONE GRAND CLOS
LUMIERE DU RUISSEAU, f., gris, VOLTIGE COUVANE
LUNA MINOTIERE, f., bai, PETALE MINOTIERE
LUPIN D'HARMONIE, m., bai f., ELIXIRE D'HARMONIE
LUX DE BLANCHEVILLE, m., noipan, QAHWA DE BLANCHEVILLE
LUX DU MOULIN, m., noipan, ALIZEECHIN DU MOULIN
LUX DU SALBEY, m., gris, VENISE DU SALBEY
LYS A VIGNEUL, f., gris, LACONIE

MONTE 2021 : même lieu, 50 juments saillies**GROOVY SEMILLY**, bai 2016 ÉLEVÉ DANS LA MANCHE - M. RICHARD LEVALLOISpar DIAMANT DE SEMILLY (sfa) et MIC MAC DU DIEU DEMON (BE) (sbs) par HEARTBREAKER (NL) (kwpn) et JOLIE (se) par PACHAT II (sfa) **ISO** 123 (20) **BSO** +23 (0,57) Entré au haras en **2020 - 20** produits immatriculés (18 SF)**MONTE 2020** : Agréé, M. RICHARD LEVALLOIS - 50680 COUVAINS (☎ +332.33.05.31.44)

32 juments saillies, 22 pleines, 10 résultats inconnus

LADY DE ST GEORGES, f., baicer, NATURE DU TAILLIS
LADY JO DES GREPILLES, f., bai cl, QUELEA DE MENJO
LALIBELA SEMILLY, f., bai, DAWHA AL SEMILLY
L'AS D'OR, m., al fon, JAMAIQUE D'OR
LASZLO M D'ASSCHAUT, m., bai, JAZMINE VAN'T ASSCHAUT (BE)
LAZZARO DE BUEZ, m., alezan, BAHYA DE BUEZ
LEDORADO DUPAUTE, m., bai f., CEBEQUOISE DE PAUTE
LEMERAUDE OF LOVE, f., bai, LARA DU MOULIN
LIBERTY ROSE SEMILLY, f., bai, TEA TIME SEMILLY

LINO DE LA FOLIE, m., bai, ARTISTE DE LA FOLIE
LIQUEUR D'ADVENTURE, f., bai, OLYMPE HERITIERE
LITTLE QUEEN MERZE, f., al bru, QUEEN MERZE
LOOK AT ME SEMILLY, f., bai, BRASTAR JELOIS
LORD DE ROULARD, m., alezan, BELLE HELENE DE ROULARD (BE)
LUPIN JACOB, m., bai, DAPHNE JACOB
LUTECE DE BEGON, f., bai, LONGANE DE BEGON
LUTHECE DU GUERPRE, f., bai, ACTIVE CHARBONIERE
LYRE DES LANDES, f., bai, USCHANA DES LANDES

MONTE 2021 : même lieu, 42 juments saillies**GUARANA CHAMPEIX** (sfa), bai 1994 ÉLEVÉ DANS LA CREUSE - Mme HELENE HERRMANN

par RIVAGE DU PONCEL (sfa) et PARIADÉ DE PIERRE (sfa) par JALISCO B (sfa) et GARRY PIERRE (sfa) par LAURIER (aa)

ISO 183 (09) **JSO** 4 **ESO BSO** +17 (0,87) Entré au haras en **2001 - 68** produits immatriculés (61 SF), 45 indicés en SO, 2 indicés en CC, 1 indicé en DR, 1 présenté en hunter**MEILLEURS PRODUITS INDICÉS**

VALENTINO D'AUGE, h., 2009, **ISO** 140 (16)
VIRGULE D'AUGE, f., 2009, **ISO** 146 (19)

CHEYENNE D'AUGE, f., 2012, **ISO** 155 (21)**PRODUIT NON PARU ANTÉRIEUREMENT****JADE DE CAL SALOM**, f, bai, 2019, CENTORA (DE)**GUEPARD DE BREKKA** (sfa), alezan 1994 ÉLEVÉ DANS LA MANCHE - M. PIERRE LE BOULANGER

par PAPILLON ROUGE (sfa) et CARMEN III (sfa) par QUAT'SOUS (sfa) et RADIEUSE DE BREKKA (sfa) par LE PLANTERO (sfa)

ISO 165 (08) **JSO** 6 **ESO BSO** +4 (0,90) Entré au haras en **2002 - 141** produits immatriculés (113 SF), 63 indicés en SO, 3 indicés en CC, 4 indicés en DR, 9 présentés en hunter**MEILLEUR PRODUIT INDICÉ****CYNDROM UN PRINCE**, h., 2012, **ISO** 143 (18)**PRODUITS ÉTALONS**

DEPART DU BOILUCAS, 2013
DJUMP SAINT GEORGES, 2013

PRODUIT NON PARU ANTÉRIEUREMENT**BACCARA DES REVES**, f, bai, 2011, TEQUILA DU RIEU D'EL MER (BE)**MONTE 2021** : Agréé, Mme MARIE AUSTIN KAPELLA - 23140 PIONNAT

3 juments saillies

GULLIVER CHAMPEIX AA (aa), bai 2016 ÉLEVÉ DANS LA CREUSE - E.A.R.L. LA CHAPELLE CHAMPEIX HARAS DE CHAMPEIX

par UPSILON (aa) et ULYSSA CHAMPEIX (aa) par MILOR CHAMPEIX (aa) et CERES DE CHAMPEIX (aa) par FOL AVRIL (aa)

ISO 119 (20) **BSO** +10 (0,52) Entré au haras en **2020 - 3** produits immatriculés (1 SF)

MONTE 2020 : Agréé, ASSOCIATION GENETIQU'ANGLO - 47600 NERAC (☎ +335.24.31.50.59)

7 juments saillies, 3 pleines, 1 vide, 3 résultats inconnus

LEGENDE DU PONCY, f., alezan, NO COMMENT DU MORIN

MONTE 2021 : même lieu, 11 juments saillies

GUS DU PARC (sfa), alezan 1994 ÉLEVÉ DANS LE LOIR-ET-CHEVREUIL - Mme CORINNE ACCARY

par VOLTIGEUR DU BOIS (sfa) et BAKALA (sfa) par ROSIRE (sfa) et DESDEMONE B (sfa) par MONTIGNY (ps)

ISO 155 (05) **BSO** +9 (0,72) Entré au haras en **2001 - 12** produits immatriculés (10 SF), 10 indicés en SO, 1 indicé en DR, 4 présentés en hunter

PRODUIT NON PARU ANTÉRIEUREMENT

KEL PTIGUS DE PINTOH, m., al bru, 2020, QUANTUMCOD DE

LHOCRE

GUS STAR D'ESCLAIN, bai 2016 ÉLEVÉ DANS LA SOMME - Mme CORALIE DELOFFRE

par WHAT A QUICKSTAR R (NL) (kwpn) et CANTATE D'ARGENCES par CONRAD (DE) (holst) et DAHLIA MANCIAISE (sfa)

par SCHERIF D'ELLE (sfa)

ISO 118 (21) **BSO** +21 (0,51) Entré au haras en **2019 - 4** produits immatriculés (3 SF)

MONTE 2020 : Agréé, M. MARC SPALART - 14340 NOTRE DAME D ESTREES CORBON (☎ +332.31.32.28.86)

1 jument saillie, 1 pleine

LUEUR D'ESPOIR, f., bai, CAZEMIEKE VDL (NL)

MONTE 2021 : Agréé, Mme CORALIE DELOFFRE - 80250 ESCLAINVILLERS

1 jument saillie

Castré en 2020

GUSS DE KERGANE, bai f. 2016 ÉLEVÉ DANS LE MORBIHAN - S.C.E.A. DE KERGANE

par BERDENN DE KERGANE et DJELFA DE KERGANE par OK DU ROZEL (sfa) et VOLGA DE KERGANE par AMADEHUS (DE) (holst)

ISO 123 (21) **BSO** +20 (0,51) Entré au haras en **2020 - 3** produits immatriculés (2 SF)

MONTE 2020 : Agréé, S.C.E.A. DE KERGANE - 56430 ST BRIEUC DE MAURON (☎ +332.97.22.65.17)

3 juments saillies, 3 pleines

LEONIDASS DE KERGANE, m., bai, REBELLE DE KERGANE

LUNN DE KERGANE, f., bai, AMBRYME DE KERGANE

MONTE 2021 : même lieu, 1 jument saillie

HALESSIO DU LINON, bai 2017 ÉLEVÉ EN MEURTHE-ET-MOSELLE - Mme VIRGINIE BLANQUIN

par CARRERA VDL (NL) (kwpn) et FALICORE (NL) (kwpn) par CASALL (DE) (holst) et ABYLLE (kwpn) par GOODTIMES (NL) (kwpn)

ISO 116 (21) Entré au haras en **2020 - 2** produits immatriculés (2 SF)

MONTE 2020 : Agréé, SCIC HARAS REGIONAL DE ROSIERES - 54110 ROSIERES AUX SALINES

3 juments saillies, 3 pleines

LANCELOT DU M'ADON, m., bai, PANACHE D'ARCHONFOSSE (LU)

LEXA DU LINON, f., noir, BRIDEVALOISE

MONTE 2021 : Agréé, Mme VIRGINIE BLANQUIN - 54714 LUDRES CEDEX

1 jument saillie

HALIFAX VAN HET KLUIZEBOS (BE) (bwp), alezan 2007 - BWP - M. STEFAN DELABIE

par HEARTBREAKER (NL) (kwpn) et DALIDA VD HEFFINCK (bwp) par FETICHE DU PAS (sfa) et OVANNA VAN DE HEFFINCK (BE) (bwp)

par DARCO (BE) (bwp)

Entré au haras en **2017 - 14** produits immatriculés (4 SF), 2 indicés en SO, 1 présenté en hunter

PRODUIT ÉTALON

NANTEUIL VAN T ET L (BE), (bwp), 2013

PRODUIT NON PARU ANTÉRIEUREMENT

JOLIE OF MIC, f., alezan, 2019, GAIA OF MIC

MONTE 2020 : Agréé, S.A.R.L. FRANCE ETALONS - 08250 GRANDPRE

4 juments saillies, 3 pleines, 1 résultat inconnu

LADY JOY DU CORDEL, f., alezan, EOLE D'ALTENBACH

LUSENN DES CAPS, f., alezan, ISKIA DES CAPS

HAPPY DAY D'ISCLA, bai 2017 ÉLEVÉ EN INDRE-ET-LOIRE - S.C.E.A. ELEVAGE D' ISCLA

par TOULON (BE) (bwp) et SIGNORA (sfa) par KANNAN (NL) (kwpn) et SOPHIE DU CHATEAU (sfa) par GALOUBET A (sfa)

BSO +23 (0,43) Entré au haras en **2020 - 50** produits immatriculés (49 SF)

MONTE 2020 : Agréé, S.C.E.A. BROHIER DENIS - 50500 CARENTAN LES MARAIS (☎ +332.33.42.38.87)

78 juments saillies, 53 pleines, 2 vides, 23 résultats inconnus

LA CHIC HISTOIRE, f., al bru, KELLE HISTOIRE

LADIVA DE CARNEVILLE, f., alezan, VIOLETTE DE CARNEVILLE

LADY BANG DU LIROT, f., alezan, BANQUISE DE TRIGALE

LADY D'ELLE, f., bai, UPSALA DE CARTIGNY

LADY HOPES LEONE, f., bai, HIGH HOPES LEONE

LADY LA HUBERT, f., alezan, SYBELE DE L'ISLE

LADY POP DU CADET, f., alezan, AVRILE OF GEO

LAGON BLEU VATYS, m., bai, FUTUNA DES VATYS

LAGON DE CALEDONIE, m., bai, CALEDONIE DE TOSCANE

LAGUNE DE L'ABBAYE, f., bai, ORLANE DE L'ABBAYE

LAHIKA DE VINCY, f., bai, LAHIKA DU BOULAY

LAIKA DE LONGA, f., bai, DECADE DE LONGA

LAIKA DERMISSE, f., bai cl, TANIA D'ERMISSE

LALIBELA DU LANDEY, f., alezan, VEGA DU LANDEY

LAPONIE BRL, f., alezan, FIONIE

LATIKA DE LA PATAIRIE, f., alezan, PEGASE GIBAY

LATINE DE LONGA, f., bai, URANIE DE LONGA

LAUSANNE DE L'ABBAYE, f., bai, FLORIDE DE L'ABBAYE

LAUSANNE DU RIOU, f., alezan, QUIRANE DU RIOU

LAZIO D'LNK, m., bai, GINGER DE BELHEME

LEMAN DU THOT, m., alezan, FARA DU THOT

LENNY DU CHATELLIER, m., bai, BETTY DU CHATELLIER

LETINZELLE DUVERIE, f., gris, FAZELLE DUVERIE

L'ETOILE DU LIROT, f., bai, FLORIDE DE L'ABBAYE

L'EXINGTON DU GIVRE, m., gris, INIGMA DU GIVRE

LIGHT MOUCHE, f., bai, HELMA MOUCHE

LILI CORNE DU LIROT, f., al fon, OPHELIE DE BLONDEL

LIMONE AND CO, f., bai, FASTE AND CO

LIMPERIALE DU FRESNE, m., bai, IMPERIALE DU FRESNE

LIPSY DU TERRAL, f., bai, GIMINY DU TERRAL

LITTLE BOY DE L'ODON, m., bai, BALAIKA DE FRANCE

LOL DE BEAUFOUR, m., alezan, FELLOW DE BEAUFOUR

LOOK AT ME DE L'EVENT, m., bai, W QUIDAMA C (DE)

LOOPING DE L'ABBAYE, m., bai, EVER DE L'ABBAYE

LORD DE VESQUERIE, m., alezan, HERMINE DE VESQUERIE

LORD GRENA, m., bai, QUEEN D'OR DES MONTS

LORENZO DES DEUX L, m., bai, GOTHA DE L'ABBAYE

LORETTE DE LA COUR, f., alezan, ALOUETTE DE LA COUR

LORKA DE BEAUFOUR, f., bai, FELLOW DE BEAUFOUR

LOUISIANE DE L'ABBAYE, f., bai f., FLORIDE DE L'ABBAYE

LOUSTIC DE LA FERME, m., bai, CAMERA DE LA FERME

LOUSTIC DE VESQUERIE, m., bai, EULALIE DE VESQUERIE

LOVELYDAY DE LAMAULNE, f., bai, QUARINA DE L'OUROGAN

LOVELY'LU DE MOYON, f., alezan, VICQ DE MOYON

LUCKY BOY D'AM, m., bai, DOUCHKA DES PATIS

LUCKY DAY DE LA ROSE, m., alezan, AFKA DE LA BELLE

LUCKY D'LA ROUSSERIE, m., bai, ETOILE D'LA ROUSSERIE

LUCKY GIRL DU LIROT, f., bai, AIE TEK DE LALEUE

LULLY EFFEL, m., bai, UNPETITE PLATIERE

MONTE 2021 : même lieu, 129 juments saillies

HARDROCK Z

(z), bai 2003 - SBZ numéro 56015 - HORSESTUD THJIS BVBA

par HEARTBREAKER (NL) (kwpn) et CARTE BLANCHE Z (z) par CARTHAGO (DE) (holst) et MONICA (bwp) par REBEL I Z (han)

BSO +18 (0,40) Entré au haras en **2018** - **59** produits immatriculés (53 SF), 2 indicés en SO

PRODUIT ÉTALON

QUANDAR CECE, (bwp), 2016

MONTE 2020 : Étranger, LIEU D'ELEVAGE EN BELGIQUE - BELGIQUE

74 juments saillies, 49 pleines, 2 vides, 23 résultats inconnus

LA FLEUR DES LUTHIERS, f., bai, BLONDIE DES LUTHIERS
LADIVA DE KAPA, f., bai, GUERRILLA DES FORETS
LADY BIRD DU THOT, f., bai, UNITE CECE
LADY D'AMY, f., bai f., QUERELLE D'AMY
LADY LAY DE PREULLY, f., noipan, AMETHYSTE DE PREULLY
LALO GYC, f., bai, HELLO GIRL DU DIEU D'ARRA (BE)
LARTISTE DE KREISKER, m., bai, QUINDY DE KREISKER
L'ARTISTE'S DREAM, m., bai, RAPSONIE DU GODION
LARZAC DE BREKKA, m., bai, EDEN DE BREKKA
LAS VEGAS DE L'O, m., bai, ALASKA DU SOLEIL
LAVANE DES LUTHIERS, f., bai, URBANE DES LUTHIERS
LE FREAK DES LUTHIERS, m., bai, TZATZIKI DE LA POMME
LE ROCKER VILLERS, m., bai, PARLAMEME
LED ZEPPE DE LA BESACE, m., bai, DAUPHINE VAN'T VOSVELD (BE)
LEDZEP VILLERS, m., bai, PARLAMEME
LEDZEP'LIN DES CAPPEES, m., bai, VENI VIDI VICI (NL)
LEGEND DU FEU, m., bai, PREMICE DU FEU (DE)
LEGENDE DE PERLE, f., bai, PERLE D'OLGY
LENNY KRAVITZ CIRCEE, m., bai, HONOLULU MAGIC (BE)
LIBELLULE D'OLBIA, f., bai, BAKARA DE L'ORTIER
LIBERTE UNE PRINCE, f., bai, QUOLOMBIA D'O
LIBERTY DES LUTHIERS, f., bai, TANIA DES LUTHIERS
LIBERTY MENILJEAN, f., bai, GIANNA DE TALMA

MONTE 2021 : Agré, M. FREDERIC LAVOINNE - 14400 GUERON

63 juments saillies

LICORNE DU PEU, f., bai cl, BOREALE DES FORETS
LICORNE DU ROUET, f., bai, SAGA DU ROUET
LIGHTNING D'ELIXIR, m., bai, I'M SPECIAL (BE)
LILLY POP DE BALLAIN, f., bai, HOOLA HOOP DE BALLAIN
LIMONCELLO D'AVA, m., bai cl, ROSETTE DU POMMERAY
LIPTON DES FLAGUES, m., bai, HOLYMPIC DE BLONDEL
LISBONNE DE MARIGNY, f., bai, VODKA DE MARIGNY
LISTEN DES LUTHIERS, f., bai, PAPRIKA DES LUTHIERS
LITTLE QUEEN D'ORPHEE, f., bai, CAN I D'ORPHEE
LIV ANA CAMEO, f., bai, PERLE DE VIRTON
LOLE DES IDES, f., bai, AMBITION DU JUSCLAY
LOLOPOP DES FLAGUES, f., bai, CHIPIE DES FLAGUES
LOONY DE LA DOUCE, m., bai, RAIDLOUNA DU TER
LORD MENILJEAN, m., bai, CALLISTA MENILJEAN (DE)
LORD OF CDL, m., bai, GAVIOTTA POMMEX Z
LOSIRIS GRANDE, m., alezan, DIVINE DE COURCEL
LOUSTIK DES LUTHIERS, m., bai, COLOMBE DES LUTHIERS
LOUVE DES LUTHIERS, f., bai, DEESSE DES LUTHIERS
LOUXOR MENILJEAN, m., gris, CHELSA DC (IT)
LOVE SONG'S DREAM, f., bai, RAPSONIE DU GODION
LOVELY DES FLAGUES, f., bai, GAIA DES FLAGUES
LOVER DE BREKKA, m., bai, CAVALA DE BREKKA
LUCRETIA DE CHAMPLOUE, f., bai, TOSCANE DE CHAMPLOUE

HASCHICH D'ALBAIN

bai 2017 ÉLEVÉ EN SAONE-ET-LOIRE - M. ALEXIS BOUILLOT

par CANABIS D'ALBAIN et VIRGULE DES PRES par QUARTZ DU CHANU (sfb) et MALICE DES PRES (sfa) par SOCRATE DE CHIVRE (sfa)

ISO 128 (21) **BSO** +27 (0,46) Entré au haras en **2020** - **18** produits immatriculés (13 SF)

MONTE 2020 : Agré, M. ALEXIS BOUILLOT - 71440 MONTRET

22 juments saillies, 13 pleines, 9 résultats inconnus

L UNIQUE DE SORNE, f., aubere, UNIQUE DES VERCHERES
LAGOS DES GIRAUDES, m., bai, EASY DE LA BRESSE
LATINO DES MORLOTS, m., bai, NIKITA DES RONDETS
LEGOLAS D'ALBAIN, m., bai, FLORAVOL D'ALBAIN
LIKITA D'ALBAIN, f., bai, NIKITA D'ALBAIN
LIXI D'ALBAIN, m., bai, BALADINE D'ALBAIN
LOOK AT ME LB, m., alezan, QUEREL DES ALOUETTES

MONTE 2021 : même lieu, 21 juments saillies

LOUKOUM DE LA LIE, m., alezan, PEPITE DE BLANY
LOULOU MERZE, m., alezan, QUIRHA DE P'AIME
LOVE ME D'ALBAIN, f., alezan, BALADINE D'ALBAIN
LOXLEY D'ALBAIN, f., alezan, OCCITANE DES ROYS
LSD ALBAIN, m., bai, FLORAVOL D'ALBAIN
LUCKY TOME, m., alezan, GLENDA VD NOORDHEUVEL (BE)

HEARTBREAKER (NL)

(kwpn), bai 1989 ÉLEVÉ AUX PAYS-BAS - KWPN numéro 894335 - M. S. KOOPMANS

par NIMMERDOR (NL) (kwpn) et BACAROLE (holst) par SILVANO (kwpn) et ORCHIDEE (holst) par UPPERCUT (GB) (ps)

BSO +27 (0,97) Entré au haras en **1997** - **521** produits immatriculés (65 SF), 196 indicés en SO, 3 indicés en CC, 3 indicés en DR,

1 partant en endurance, 35 présentés en hunter

MEILLEURS PRODUITS INDICÉS

QADANCE VD MOLENDREEF D97 (BE), (bwp), f., 1993, **ISO** 145 (06)
QUARTS MUSIK (BE), (bwp), h., 1993, **ISO** 171 (02)
SAPHIR (BE), (bwp), h., 1995, **ISO** 150 (05)
SHAQUEL DC (BE), (bwp), m., 1995, **ISO** 149 (06)
SPLINTER VAN'T SCHURKE (BE), (bwp), h., 1995, **ISO** 142 (08)
MIC MAC DU DIEU DEMON (BE), (sbs), f., 1996, **ISO** 156 (04)
TOULON (BE), (bwp), m., 1996, **ISO** 181 (07)
UDSON BAY (BE), (bwp), m., 1997, **ISO** 143 (11)
UNIQUE VAN DE DONKHOEVE (BE), (bwp), f., 1997, **ISO** 155 (06)
UPS'N DOWNS VANDEN BANDAM (BE), (bwp), f., 1997, **ISO** 173 (09)
VERSACE V DE RUITERSHOEVE (BE), (bwp), m., 1998, **ISO** 154 (07)
JSO 6
VIRAGO VAN'T VELDEKEN (BE), (bwp), h., 1998, **ISO** 148 (09)
WATCH ME (BE), (bwp), m., 1999, **ISO** 151 (05) **JSO** 6
ANGEL OF ME VT HAZELARENH (BE), (bwp), f., 2000, **ISO** 141 (09)
TOPINAMBOUR (NL), (kwpn), m., 2000, **ISO** 169 (10)
BAMIRO (BE), (bwp), m., 2001, **ISO** 151 (09)
UATA (NL), (kwpn), f., 2001, **ISO** 156 (11) **JSO** 6
UNO (NL), (kwpn), m., 2001, **ISO** 153 (11)
URANO (NL), (kwpn), h., 2001, **ISO** 144 (08)

OPIUM DE COQUERIE, (sfa), m., 2002, **ISO** 141 (08) **JSO** 6
OPEMOUSSE HOY, (sfa), f., 2002, **ISO** 155 (11)
ORESTE DE FANCY, (sfa), h., 2002, **ISO** 145 (15)
PARADIS LATIN, (sfa), m., 2003, **ISO** 159 (15) **JSO** 6
PEARL HARBOR DU TY, (sfa), h., 2003, **ISO** 144 (10) **JSO** 5
PETRUS DE MAZIN, (sfa), h., 2003, **ISO** 153 (16) **JSO** 6
HEROS DE PAPIGNIES Z (BE), (z), m., 2004, **ISO** 147 (12) **JSO** 6
QUAPITALE DU LAVOIR, (sfb), f., 2004, **ISO** 159 (12) **JSO** 6
ZATINKA (NL), (kwpn), h., 2004, **ISO** 141 (15)
ZINE ZIDANE B (NL), (kwpn), h., 2004, **ISO** 140 (12)
ZOWITTO (NL), (kwpn), m., 2004, **ISO** 146 (17)
ARMAGNAC D'AZILAN (NL), (kwpn), m., 2005, **ISO** 141 (19)
FOREVER VD HOENDERHEIDE (BE), (bwp), h., 2005, **ISO** 155 (14) **JSO** 5
SIRBREAKER CAZENEUVE, (aacr), h., 2006, **ISO** 141 (15) **JSO** 6
SUN LIGHT DE KILLEM, (cs), m., 2006, **ISO** 149 (15)
TEAM DE COQUERIE, (sfa), m., 2007, **ISO** 162 (17) **JSO** 4
URFEE DES LUTHIERS, (sfa), f., 2008, **ISO** 145 (19) **JSO** 6
FLEURBELLE N (NL), (kwpn), f., 2010, **ISO** 141 (18)

PRODUITS ÉTALONS

QUASIMODO VD MOLENDREEF (BE), (bwp), 1993 **BSO** +13 (0,74)
RADIEUX (BE), (bwp), 1994 **BSO** +14 (0,90)
ORLANDO (BE), (bwp), 1996, **ISO** 115 (08) **BSO** +6 (0,98) **BCC** +15 (0,68)
TOULON (BE), (bwp), 1996, **ISO** 181 (07) **BSO** +26 (0,98)
PABLO (NL), (kwpn), 1997
PADINUS (NL), (kwpn), 1997 **BSO** +15 (0,71)
ROMANOV (NL), (kwpn), 1998
VERSACE V DE RUITERSHOEVE (BE), (bwp), 1998, **ISO** 154 (07) **JSO** 6 **BSO** +5 (0,85)
WATCH ME (BE), (bwp), 1999, **ISO** 151 (05) **JSO** 6 **BSO** +17 (0,92) **BCC** +2 (0,41) **BDR** +1 (0,47) - Mort en 2019
ACTION BREAKER (BE), (bwp), 2000 **BSO** +21 (0,93)
AERTBREAKER (BE), (bwp), 2000 **BSO** +12 (0,66)
TOPINAMBOUR (NL), (kwpn), 2000, **ISO** 169 (10) **BSO** +19 (0,79)
BORIS VAN HET KLUIZEBOS (BE), (bwp), 2001 **BSO** +20 (0,64)
HARLEY VDL, (kwpn), 2001 **BSO** +22 (0,76)
HEARTBEAT (NL), (kwpn), 2001
ULTRA BOY (NL), (kwpn), 2001 **BSO** +17 (0,49)
UNO (NL), (kwpn), 2001, **ISO** 153 (11) **BSO** +16 (0,56)
UNTOUCHABLE Z (BE), (z), 2001 **BSO** +15 (0,49)
CARTOUCHE VH BEVLJDTHOF (BE), (bwp), 2002, **ISO** 122 (09) **JSO** 4 **BSO** +8 (0,63)
OPIUM DE COQUERIE, (sfa), 2002, **ISO** 141 (08) **JSO** 6 **BSO** +19 (0,77)
VA VITE (NL), (kwpn), 2002 **BSO** +6 (0,86)
DAY BY DAY (BE), (bwp), 2003, **ISO** 132 (09) **JSO** 4 **BSO** +6 (0,62)
DOREE VD MOSKIFARM, (bwp), 2003 **BSO** +19 (0,51)
DREAMBREAKER VD DORPSHOEV (BE), (bwp), 2003

DULF VAN DEN BISSCHOP (BE), (bwp), 2003 **BSO** +19 (0,67)
HARDROCK Z, (z), 2003 **BSO** +18 (0,40)
PARADIS LATIN, (sfa), 2003, **ISO** 159 (15) **JSO** 6 **BSO** +19 (0,76)
WHISPER R (NL), (kwpn), 2003, **ISO** 119 (13) **BSO** +8 (0,63)
WILSON (NL), (kwpn), 2003 **BSO** +15 (0,43)
WINDBREAKER H (NL), (kwpn), 2003 - Puy-de-Dôme - M. PASCAL RIGAUD (☎ +3.73.97.06.01)
HEROS DE PAPIGNIES Z (BE), (z), 2004, **ISO** 147 (12) **JSO** 6 **BSO** +25 (0,66) - Eure - PAILLOT CONSULTING INC
ZAMBESI (NL), (kwpn), 2004 **BSO** +21 (0,52)
ZOWITTO (NL), (kwpn), 2004, **ISO** 146 (17) **BSO** +16 (0,57)
ARMAGNAC D'AZILAN (NL), (kwpn), 2005, **ISO** 141 (19) **BSO** +21 (0,56)
SANDJAK NEDJMA, (aa), 2006, **ISO** 113 (10)
HALIFAX VAN HET KLUIZEBOS (BE), (bwp), 2007
TAQUIN DE L'EXTASE, (sfa), 2007, **ISO** 137 (13) **JSO** 6 **BSO** +9 (0,87)
COUMANO DE L'EDEN (BE), (sbs), 2008 **BSO** +8 (0,42)
ULK D'ETE, (pfs), 2008
BILBAO DE GRAVELOTTÉ, 2011, **ISO** 124 (15) **JSO** 4 **BSO** +15 (0,56)

MONTE 2020 : Étranger, LIEU D'ÉLEVAGE EN BELGIQUE - BELGIQUE
 9 juments saillies, 6 pleines, 3 résultats inconnus

L ACCROCHE COEUR DK, f., bai, FRANCE DE HUS (DE)
LAWRENCE DE HUS, m., bai cl, FRANCE DE HUS (DE)

LONGCHAMP DE HUS, m., alezan, QARESSE DE KREISKER

MONTE 2021 : Étranger, LIEU D'ÉLEVAGE EN ITALIE - ITALIE
 6 juments saillies

HELIOS DE LA COUR II

(sfa), bai 1995 ÉLEVÉ DANS LA MANCHE - M. MICHEL COUETIL et Mme COLETTE COUETIL

par PAPILLON ROUGE (sfa) et SISI DE LA COUR (sfa) par URIEL (sfa) et LADY DE LA COUR (sfa) par STARTER (sfa)

ISO 172 (11) **JSO** 6 **BSO** +6 (0,98) Entré au haras en **2000 - 744** produits immatriculés (550 SF), 512 indicés en SO, 48 indicés en CC, 39 indicés en DR, 70 présentés en hunter

MEILLEURS PRODUITS INDICÉS

NIL DE LA CAMPAGNE, (sfa), h., 2001, **ISO** 140 (15)
ORLITA DU JORET, (sfa), f., 2002, **ISO** 140 (13) **JSO** 6
PAOLA DU MESNIL, (sfa), f., 2003, **ISO** 150 (11)
PAR TROIS, (sfb), f., 2003, **ISO** 168 (13) **JSO** 5
PARENTHÈSE TAME, (sfa), f., 2003, **ISO** 165 (13) **JSO** 5
POMMEAU DU HEUP, (sfa), m., 2003, **ISO** 172 (15)
PRETTY DE MESCAM, (sfa), f., 2003, **ISO** 141 (17)
QADILLAC DU HEUP, (sfa), f., 2004, **ISO** 167 (16) **JSO** 6
QUABELLE, (sfb), f., 2004, **ISO** 158 (16)
QUAQUET DE THURIN, (sfa), h., 2004, **ISO** 143 (10) **JSO** 6
QUASSIOPEE DE TIVOLI, (sfa), f., 2004, **ISO** 156 (13) **JSO** 6
QUELTIS, (sfa), m., 2004, **ISO** 160 (17)
QUENELLE DE NORMANDIE, (sfa), f., 2004, **ISO** 151 (14)
QUI VIVE DE LA TOUR, (sfa), f., 2004, **ISO** 161 (14) **JSO** 4

QUINETTE DU QUESNOY, (sfb), f., 2004, **ISO** 164 (14) **JSO** 6
QUINETTE THEOD, (sfa), f., 2004, **ISO** 156 (17)
RALISKA DE COQUERIE, (sfa), f., 2005, **ISO** 141 (11) **JSO** 6
RIOSCO, (sfa), h., 2005, **ISO** 142 (14)
RYE VAL DE MAI, (sfa), m., 2005, **ISO** 156 (16) **JSO** 6
SILICE DE LA COUR, (sfa), f., 2006, **ISO** 143 (15) **JSO** 6
SORTILEGE RUMEL, (sfa), h., 2006, **ISO** 140 (15)
TANGO DU VALDECIE, (sfa), m., 2007, **ISO** 141 (17)
URHELIA LUTTERBACH, (sfa), f., 2008, **ISO** 162 (19) **JSO** 5
AMBRE DE LA CENSE, f., 2010, **ISO** 143 (20)
AMERIQUE LANDAIS, m., 2010, **ISO** 142 (21)
BALTIMORA DU SUD, f., 2011, **ISO** 143 (19)
CALIGULA DE VAINS, m., 2012, **ISO** 151 (21)

PRODUITS ÉTALONS

POMMEAU DU HEUP, (sfa), 2003, **ISO** 172 (15) **BSO** +12 (0,77)
QREDO DES ISLOTS, (pfs), 2004
ROCAMADOUR DODVILLE, (sfa), 2005 - Mort en 2012
SEMILLY DE LUPPY, (sfa), 2006, **ISO** 137 (18) **BSO** +11 (0,61) - Moselle - M. LOIC ASTAHOFF
UNEDO, (sfa), 2008, **ISO** 121 (13) **BSO** +8 (0,56)
VERSO DE CHARLEMONT, 2009
DIONYSOS DE VAINS, 2013, **ISO** 126 (19) **BSO** +14 (0,59)
FLEICHE D'OR, 2015, **ISO** 119 (19) **BSO** +7 (0,52)

PRODUITS NON PARUS ANTÉRIEUREMENT

ECLIPSE LUTTERBACH, f, alezan, 2014, SCALA LUTTERBACH

GEODE DE LA BY, f, bai, 2016, KAPPA DU CROISY

MONTE 2020 : Agréé, Mme EMMANUELLE COUETIL - 50860 MOYON VILLAGES

6 juments saillies, 6 pleines
LARTISTE D'ISKY, m., alezan, COKA IN D'ISKY
LASCAR DE LA COUR, m., bai, RUCCIANNE DES DOUITS

LEGENDE DES LILAS, f., alezan, TENDRESSE D'LA VALLEE

MONTE 2021 : même lieu, 3 juments saillies

HERALD (DE)

(holst), bai f. 1998 ÉLEVÉ EN ALLEMAGNE - HV numéro 210176598 - PROF. DR. SCHMIDT HARTWIG

par HERALDIK (CZ) (ps) et ALASSIA (holst) par LORENZ (holst) et SASSKIA (holst) par MIDAS (holst)

BCC +3 (0,44) Entré au haras en **2011 - 127** produits immatriculés (108 SF), 30 indicés en SO, 18 indicés en CC, 2 indicés en DR,

1 présenté en hunter

MELLEUR PRODUIT INDICÉ

DIFDA DU VERY, f., 2013, ICC 142 (21)

PRODUITS NON PARUS ANTÉRIEUREMENT

JADE DE LA FORGE, f, gris, 2019, LOQUITA GRINGA

KEBELLA DE BORDENAVE, f, bai f., 2020, MILADY DE BORDENAVE

MONTE 2020 : Agréé, S.A.S. GROUPE FRANCE ELEVAGE - 14700 FALAISE (☎ +332.31.40.19.88)

8 juments saillies, 6 pleines, 2 résultats inconnus
LARTISTE CORDAILLABS, f., bai, NIRMETTE

LYNKA, f., bai, EMORKA P (NL)

MONTE 2021 : même lieu, 7 juments saillies

HEROS DE PAPIGNIES Z (BE)

(z), bai 2004 ÉLEVÉ EN BELGIQUE - SBZ numéro 615804 - M. JOSEPH FRANCO

par HEARTBREAKER (NL) (kwpn) et AIMEE DE PAPIGNIES Z (z) par AHORN Z (DE) (han) et CACHAREL (holst) par CALYPSO I (holst)

ISO 147 (12) **JSO** 6 **BSO** +25 (0,66) Entré au haras en **2010 - 12** produits immatriculés (11 SF), 5 indicés en SO

MONTE 2020 : Agréé, S.A.R.L. EQUART - 27800 BRIONNE

1 jument saillie, 1 pleine
LEGENDE D'EQUART, f., bai, SAUTERELLE TREFLE

MONTE 2021 : même lieu, 1 jument saillie

MONTE 2022 : même lieu

Propriétaire : PAILLOT CONSULTING INC - 205 WORTH AVENUE - SUITE 303 - FL33480 PALM BEACH - ETATS UNIS D'AMERIQUE

HISSOA DESBOIS

(sfa), bai 2017 ÉLEVÉ DANS LA MEUSE - Mme ALINE DEVILLIER

par RISSOA D'AG (sfb) et PSYCHE DES BOIS (sfa) par HYFLOR DES BOIS (sfa) et HERMIONE DES BOIS (sfa) par TRESOR DE CHEUX (sfa)

ISO 102 (21) **ICC** 126 (21) Entré au haras en **2020 - 5** produits immatriculés (5 SF)

MONTE 2020 : Agréé, M. BENJAMIN CROISIER - 88170 GEMMELAINCOURT (☎ +333.29.95.56.23)

5 juments saillies, 5 pleines

LADYDI, f., bai, BABYLONE DE BETTEGNEY
LAMOME DB, f., alezan, QUEEN DAGOBERT Z (BE)
LIPTON BLUE DESBOIS, m., alezan, ONLY BLUE DESBOIS

LOTARO DE CASTILLE, m., bai, NORMA JANE DE BAUSSY
LYS OA DB, m., noipan, WIDNY VAN STUIVENBERG (BE)

HOGGAR MAIL (sfa), gris 1995 ÉLEVÉ DANS L'ORNE - M. BERNARD PIERRE LE COURTOIS

par HAND IN GLOVE (US) (ps) et ADORET (BE) (sfa) par ALME (sfa) et GOLDRET Z (DE) (fsf) par GOTTHARD (DE) (han)

ISO 145 (04) **JSO** 6 **BSO** +1 (0,91) **BCC** +22 (0,61) Entré au haras en **2002 - 93** produits immatriculés (72 SF), 71 indicés en SO, 27 indicés en CC, 20 indicés en DR, 2 partants en endurance, 19 présentés en hunter

MEILLEURS PRODUITS INDICÉS

PHILAE DU TOURTEL, (sfa), f., 2003, **ISO** 142 (10) **JSO** 6
QUEZAC DU GESNOIS, (sfb), h., 2004, **ICC** 147 (12)

ASCOT DU CASTERAS, (aacr), h., 2010, **ICC** 141 (20) **JCC** 6

MONTE 2020 : Agréé, M. BERNARD PIERRE LE COURTOIS - 61390 BRULLEMAIL (☎ +332.33.28.42.56)

4 juments saillies, 3 pleines, 1 résultat inconnu

LILIROSE BOIS COLOMBE, f., bai, QUIRONNE Z (BE)

LIPTONIC D'AURY, f., baimel, QUEENTONIC

MONTE 2021 : même lieu, 2 juments saillies

Mort en 2010

HOKKAIDO DE MENJO, gris 2017 ÉLEVÉ EN VENDEE - Mme SOPHIE GRASSET et Mme EMILIE GRASSET

par EXCALIBUR DELA TOUR VIDAL (BE) (sbs) et RADJA DE MENJO (aacr) par MOKKAIDO (aa) et EGONNIERE DE MENJO (sfa) par TORNADO D'HOTOT (sfa)

ISO 120 (21) **BSO** +9 (0,43) Entré au haras en **2020 - 24** produits immatriculés (23 SF)

MONTE 2020 : Agréé, S.A.S. GROUPE FRANCE ELEVAGE - 14700 FALAISE (☎ +332.31.40.19.88)

40 juments saillies, 24 pleines, 16 résultats inconnus

LA QUEEN, f., bai, CHABLIS BV Z (BE)
LA VIE EST BELLE, f., bai, GERGOVIA
LAGERTHA DU BLANC, f., gris, QUMSA DU GOLFE
LAOS DU THOT, m., bai, CASCADE DU THOT
LARSOUILLE D'AUREY, m., bai, GALICE D'AUREY
LAZIZA DU BEAU MONT, f., bai f., FIESTA DU BEAU MONT
LEGEND DES FORETS, m., bai f., HEROINE DES FORETS
LEON EW, m., gris, ELPEE (NL)
L'EXALIBUR DE REVE, m., alezan, VERY NICE DE LA CAMBE
LHANDKAIDA DU THALIE, f., bai, HANDELIA DU THALIE
LILLOYA, f., gris, TWEED STAN
LILLOU D'ALEMY, f., bai f., VERY WELL DU TALUS

LITUANIE MANAZIF, f., bai, PAGAILLE D'AZIF
L'OKI DOKI DES ARAVIS, m., gr fer, SAMARA DE LA FERME
LOKI D'ORION, m., bai, QUIRITIS D'ORION
LOKKAIDO DES FORETS, m., bai, FLAMBY DES FORETS
LOKKAIDO DU GUE, m., bai f., DIANA DU GUE
LOUCIA HURLIERE, f., alezan, LOETTITIA
LUCIFER DE LAUME, m., noir, ATLANTA DE LAUME
LUCIFER DU MEDOC, m., bai f., VERY VERY DE NEUSTRIE
LUCKY DU CHATELLIER, m., gr mou, MEDEA DES MONTS
LUGANO DE CONDE, m., gr cl, HAPPINESS DE CONDE
LUTIN D AMOUR, m., gr fon, HEVA D AMOUR

MONTE 2021 : même lieu, 103 juments saillies

MONTE 2022 : même lieu

Propriétaire : S.A.S. GROUPE FRANCE ELEVAGE - 14 PLACE DU DR PAUL GERMAN - 14700 FALAISE (☎ +332.31.40.19.88)

HOLLISTER DU PLANTEY, noir 2017 ÉLEVÉ EN GIRONDE - E.A.R.L. DOMAINE DU PLANTEY

par DOMINATOR 2000 Z (BE) (z) et SORIANA DE BRAY (sfb) par GIO GRANNO (DE) (old) et OCTALIA DE MARS (sfa) par DARCO (BE) (bwp)

ISO 120 (21) **BSO** +17 (0,44) Entré au haras en **2020 - 9** produits immatriculés (8 SF)

MONTE 2020 : Agréé, Mme CAMILLE GARIBAL - 12330 SALLES LA SOURCE

10 juments saillies, 9 pleines, 1 résultat inconnu

L AM DU DIAMANT ROUGE, f., bai, RISSETTE DE BLONDEL
LIEUTENANT PRENDL'AIE, m., bai, UNA DES BOIS
LOLLY DUBOIS DESPAGNE, f., noir, CHAMILA
LOLLYSTER D'ANICIA, f., bai, QUARTZ DU GENET
LOOK DE STAR FEELING, m., noir, SHAIMAH EMA

LOVEGANG DE L'EDYCE, m., bai, VASSIA DE LESSAC
LUCIFER DU PLANTEY, m., noipan, CSODA (HU)
LUCIFER DU ZODIAQUE, m., bai f., NICITA VAN DE DURMSTEDT (BE)

MONTE 2021 : Agréé, Mme CAMILLE GARIBAL - 12740 SEBAZAC CONCOURES

24 juments saillies

HONDURAS LA SILLA, gris 2017 ÉLEVÉ DANS LA LOIRE - Dr. Vét. PIERRE VALETTE

par MYLORD CARTHAGO (sfa) et CONCORDIA LA SILLA (DE) (holst) par CORRADO (DE) (holst) et KIMBERLY III (holst) par CONTENDER (DE) (holst)

ISO 121 (21) **BSO** +22 (0,48) Entré au haras en **2020 - 23** produits immatriculés (16 SF)

MONTE 2020 : Agréé, Dr. Vét. PIERRE VALETTE - 42450 SURY LE COMTAL

42 juments saillies, 26 pleines, 1 vide, 15 résultats inconnus

LA BELLE D'AUBIGNY, f., bai, DJOBA DE LA ROQUE
LAOS D'AUBIGNY, m., bai, VALENCIA CHEVRIER
LATACAMA VILLA ROYALE, m., bai f., TCHIKI BOUM (DE)
LEGENDE D'ARTITES, f., baimel, VENDA DE CHANTELOUBE
LEOUVE DE FAYOLLE, f., alezan, ELEEN (BE)
LEWIS MESSIPIERRE, m., al bru, ELIXIA MESSIPIERRE
LIA PAVIERE, f., bai, IUNITY D'AUBIGNY
LIBELLULE JUNIOR, f., bai, LAVANDE CHAMPEIX

LOLITA D ECULEU, f., noir, VRISBAC DE BLONDEL
LOOK AT ME DE NEYRET, f., bai f., ZAIDA (DE)
LOUGANO DE NANTUEL, m., bai, IBIZA DE NANTUEL
LUBY DE LA BIAULE, m., bai f., NAIADÉ CAZEENNE
LUCKY DE ST PRIEST, f., bai f., HALEM DE ST PRIEST
LUGOLIN DE FAYOLLE, m., noimel, PITOLIKA VALLIERES
LUNO D'AUBIGNY, m., alezan, QUE LUNA DE LA NUTRIA (MX)
LYS DE LUNE, f., alezan, ELPE DE NUIT

MONTE 2021 : même lieu, 9 juments saillies

HOOVER (NL) (kwpn), gris 2012 - KWPN - GEBR BOSCH

par CLINTON (DE) (holst) et APHRODITE (oes) par CARTHAGO (DE) (holst) et KRETIENNE (kwpn) par QUIDAM DE REVEL (sfa)

ISO 153 (21) **BSO** +26 (0,57) Entré au haras en **2018 - 16** produits immatriculés (10 SF)

MONTE 2020 : Agréé, S.C.P. ECURIE DE MONTCHEVREUIL - 39140 ARLAY (☎ +333.84.85.04.28)

7 juments saillies, 7 pleines

LAIKA MOUCHE, f., gris, DIOLAINE MOUCHE
LITCHY DU CHATELLIER, f., bai, ET YOU DU CHATELLIER
LOOVER D'AZUR, m., bai, ELITA D'AZUR

LOUP HV, m., bai, TERRE D'AIX
LOVER DU GRAND PRE, m., bai, FAUVETTE DU GRAND PRE

MONTE 2021 : même lieu, 19 juments saillies

HORACIO DU GUE, bai 2017 ÉLEVÉ EN MEURTHE-ET-MOSELLE - S.C.E.A. DU GUE

par SAM DU CHALLOIS (sfb) et CORIANA DU GUE par CARDERO (DE) (holst) et NIRVANA DE GUISE par KANNAN (NL) (kwpn)

BSO +7 (0,41) Entré au haras en **2020 - 2** produits immatriculés (2 SF)

MONTE 2020 : Agréé, S.C.E.A. DU GUE - 54890 CHAMBLEY BUSSIERES
2 juments saillies, 2 pleines

LADYPILI DU GUE, f., alezan, PIE LIPLI OF COCO

LILOU DU GUE, f., bai, HANASTASIA DE FLORIAN

MONTE 2021 : Agréé, Mme IZIA LE GOFF - 61310 GOUFFERN EN AUGÉ
4 juments saillies

HORNET DES GRANGES, bai 2017 ÉLEVÉ DANS LE MORBIHAN - M. FRANCOIS AUDREN

par WINDOWS VH COSTERSVELD (BE) (bwp) et VENETTE DU LOCH par KASHMIR VANT SCHUTTERSCHO (BE) (sbs)
et MAJESTE DE L'ARZ (sfa) par FUNNY STAR (sfa)

ISO 121 (21) **BSO** +23 (0,51) Entré au haras en **2020 - 11** produits immatriculés (11 SF)

MONTE 2020 : Agréé, M. FRANCOIS AUDREN - 44240 LA CHAPELLE SUR ERDRE
18 juments saillies, 11 pleines, 7 résultats inconnus

LABOUS D'ARVOR, m., alezan, OMBRE DE TOSCANE

LAGARTA, f., bai, KADENSE D'OR

LAGERTHA DES HUNIERS, f., bai, DARJEELING BLEUE

LANAH DE LOCMIQUEL, f., bai, MANON DE LONGVAUT

LANNISTER DES HUNIERS, m., baimel, PACALIS DU TOSTAL

LEEWORN DU COURTIL, m., bai, UZTAGLOTE BERGELIERE

LHORNETTA DE BAVALAN, f., bai f., MARHABA

LISKA D'EL WIN, f., bai f., COUENTIE D'EL WIN

LITTLE DREAM D'EVENN, m., alezan, APRIL DES GENETS

LOUPIAC DE KERIAN, f., alezan, NAPONE

LOVERLY DE LOCOYARNE, f., bai f., RIVERLY DU VALY

MONTE 2021 : Agréé, M. FRANCOIS AUDREN - 56190 MUZILLAC

HORS NORME DU LAVOIR, bai 2017 ÉLEVÉ DANS LA MOSELLE - Mme MICHELE PORTE

par BALOU DU ROUET (DE) (old) et DESTINEE DU LAVOIR par MERMUS R (kwpn) et TRINITE DU LAVOIR par LORD Z (DE) (holst)
Entré au haras en **2020 - 1** produit immatriculé (1 SF)

MONTE 2020 : Agréé, Mme MICHELE PORTE - 57690 HAUTE VIGNEULLES
1 jument saillie, 1 pleine

L'UNIQUE HN DU LAVOIR, f., bai, CALITEE DU LAVOIR

HOSTENS DE BEL (sfa), al bru 1995 ÉLEVÉ DANS LE LOT-ET-GARONNE - Mme BERNADETTE SNOECK et M. PHILIPPE DE LAPOYADE

par DONNERSCHLAG (DE) (old) et ROXANE DE BAUSSY (sfa) par LIVAROT (sfa) et CHIMENE (sfa) par PRINCE DU CY (sfa)

IDR 159 (03) **JDR** 6 **BDR** +12 (0,89) Entré au haras en **2001 - 142** produits immatriculés (95 SF), 69 indicés en SO, 36 indicés en CC, 55 indicés en DR, 4 partants en endurance, 15 présentés en hunter

MILLEUR PRODUIT INDICÉ

UNE OPALINE, (sfa), f., 2008, **ICC** 142 (13) **JCC** 5

PRODUIT ÉTALON

DARHOS DE BEL, 2013

MONTE 2020 : Agréé, Mme BERNADETTE SNOECK - 47110 ALLEZ ET CAZENEUVE (☎ +335.53.01.34.74)
1 jument saillie, 1 pleine

LOUPIAC DE BEL, m., al bru, VEXPERIA DE BELLE

MONTE 2021 : même lieu, 1 jument saillie

Mort en 2010

HUGO GESMERAY (sfa), bai 1995 ÉLEVÉ EN ILLE-ET-VILAINE - Mme NICOLE POLLET et M. CLAUDE POLLET

par ROSIRE (sfa) et TEOFANY (sfa) par EL TORO (ps) et FRILEUSE II (sfa) par MONTIGNY (ps)

ISO 161 (03) **JSO** 6 **ESO BSO** +9 (0,71) Entré au haras en **2000 - 10** produits immatriculés (4 SF), 6 indicés en SO, 1 indicé en CC, 1 présenté en hunter

MILLEUR PRODUIT INDICÉ

RYAN DES HAYETTES, (sfb), h., 2005, **ISO** 175 (19) **JSO** 6

MONTE 2020 : Étranger, LIEU D'ELEVAGE EN BELGIQUE - BELGIQUE

1 jument saillie, 1 pleine

LE RYAN DES ISLES, m., alezan, RONDINE DES ISLES

HUN DE FONTENAY (sfa), alezan 1995 ÉLEVÉ DANS L'ORNE - M. HENRY MUELLE

par PALESTRO II (sfa) et PARODIE DU COCHET (sfa) par KESSEL II (sfa) et ITALIENNE (sfa) par ULTRA SON (sfa)

ISO 157 (03) **JSO** 5 Entré au haras en **2001 - 27** produits immatriculés (24 SF), 6 indicés en SO, 1 partant en endurance

PRODUITS ÉTALONS

FLAMBEAU DES AMOGNES, 2015

GOOGLE DES AMOGNES, 2016

HANNIBAL DES AMOGNES, 2017

HEART LOVE D'ARDOUX, 2017

PRODUITS NON PARUS ANTÉRIEUREMENT

HANNIBAL DES AMOGNES, m, bai f., 2017, SHANEL DES AMOGNES

IDALGO DE MACHLO, m, bai, 2018, UXIANA L'AMAURIAL

HUNTERS SCENDRO (DE) (han), noir 2007 ÉLEVÉ EN ALLEMAGNE - VHW numéro 316559307 - M. EGON SCHRODER

par SCENDIX (DE) (han) et COLÉTHA (han) par CONTENDRO (DE) (holst) et SINTHA (han) par SINGULAR JOTER (se)

BSO +7 (0,61) Entré au haras en **2012 - 34** produits immatriculés (15 SF), 11 indicés en SO, 1 indicé en CC, 1 présenté en hunter

MONTE 2020 : Étranger, LIEU D'ELEVAGE EN BELGIQUE - BELGIQUE

1 jument saillie, 1 pleine

LIBERTE DU TAO, f., bai f., ESPELETTE DU TAILLIS

MONTE 2021 : Agréé, S.A.R.L. IBREED AGENCY - 14340 NOTRE DAME D ESTREES CORBON

3 juments saillies

HUPPYDAM DES HORTS (sfa), alezan 1995 ÉLEVÉ EN CHARENTE-MARITIME - M. HENRI MAUDET, M. THIERRY MAUDET et M. ETIENNE CHASSIN

par QUIDAM DE REVEL (sfa) et DORYPSO DES ORTS (sfa) par DOUBLE ESPOIR (sfa) et FLORYPSO (aa) par FLOR II (aa)

ISO 162 (07) **JSO** 6 **BSO** +12 (0,93) Entré au haras en **2007 - 156** produits immatriculés (133 SF), 119 indicés en SO, 6 indicés en CC, 3 indicés en DR, 14 présentés en hunter

MEILLEURS PRODUITS INDICÉS

UPPY GIRL, (sfa), f., 2008, **ISO 146 (14) JSO 6**
VALDEZ, h., 2009, **ISO 143 (17) JSO 6**
VICTORIA BARCELONA, f., 2009, **ISO 144 (18) JSO 6**

VINCHESTER, m., 2009, **ISO 161 (19) JSO 6**
CALLAS D'HECY, f., 2012, **ISO 145 (21)**
CAPPUCCINO, h., 2012, **ISO 146 (21)**

PRODUIT ÉTALON

UPPY D'OR DE MONTIGNY, (sfb), 2008, **ISO 135 (14) JSO 6 BSO +15 (0,63)**

PRODUIT NON PARU ANTÉRIEUREMENT

GIRLIE D'HUBLAIS, f, bai, 2016, BALI DE HUS (DE)

MONTE 2021 : Agréé, Dr. Vét. FREDERIC NEYRAT - 01320 CHATENAY
 1 jument saillie

HYELLOW BOY LISON, alezan 2017 ÉLEVÉ DANS LE DOUBS - M. MICHEL DROUET

par SANDRO BOY (DE) (old) et NORWHAY DE LA FOSSE (sfa) par DAMIRO B (NL) (kwpn) et FLORIDE DE POILLEY (sfa)
 par VAS Y DONC LONGANE (sfa)

ISO 117 (21) BSO +9 (0,52) Entré au haras en **2020 - 1** produit immatriculé (1 SF)

MONTE 2020 : Agréé, E.A.R.L. AER EQUITATION - 25440 CESSEY
 1 jument saillie, 1 pleine

L'EFFRONTÉE DU RERE, f., alezan, SIBELLE DES SALINE

MONTE 2021 : même lieu, 1 jument saillie

IDEAL DE LA LOGE (sfa), bai 1996 ÉLEVÉ EN LOIRE-ATLANTIQUE - S.C.E.A. ELEVAGE DE LA LOGE

par DOLLAR DU MURIER (sfa) et ULENDIA (sfa) par JOYAU D'OR A (sfa) et EMERAUDE VI (sfa) par MEXICO (sfa)
ISO 182 (09) JSO 6 BSO +6 (0,98) Entré au haras en **2002 - 614** produits immatriculés (396 SF), 437 indicés en SO, 33 indicés en CC, 28 indicés en DR, 1 présenté à l'attelage, 73 présentés en hunter

MEILLEURS PRODUITS INDICÉS

QOUD'COEUR DE LA LOGE, (sfa), m., 2004, **ISO 172 (15) JSO 6**
GRACK ONE, (sfa), m., 2004, **ISO 149 (12) JSO 6**
RAFALE DES NOIS, (sfa), f., 2005, **ISO 148 (15)**
ROCK MOUCHE, (sfa), h., 2005, **ISO 142 (16) JSO 6**
SAFFIE DES CHAINES, (sfa), f., 2006, **ISO 150 (15)**
SANGA DU GARRET, (sfa), f., 2006, **ISO 145 (19)**
SARA GALOTIERE, (sfa), f., 2006, **ISO 147 (18) JSO 4**

SCALA DES CHAMPS, (sfa), f., 2006, **ISO 156 (17)**
ULTIMATUM IDEAL, (sfa), h., 2008, **ISO 146 (14) JSO 6**
UNE EAU VIVE DUBANIER, (sfa), f., 2008, **ICC 142 (17)**
UP DES CHAINES, (sfa), h., 2008, **ISO 147 (19) JSO 6**
VALLON DU DAME, h., 2009, **ISO 145 (19)**
VICTORIO DES CAULINS, h., 2009, **ISO 143 (19) JSO 6**
BRISE DU PUITTS, f., 2011, **ISO 148 (20) JSO 4**

PRODUIT ÉTALON

POWER DE PUYCHETY, (sfa), 2003, **ISO 139 (09) JSO 6**
QOUD'COEUR DE LA LOGE, (sfa), 2004, **ISO 172 (15) JSO 6 BSO +16 (0,61)**
SOLAYA DU GAST, (sfa), 2006 - Mort en 2021
VIENS DANSER CORUBERT, 2009
ARAPAHO DE LA VIOLE, 2010, **ISO 101 (18) BSO +3 (0,58)**
HELIUM DE COAT LOCH, 2017 - Mort en 2021

PRODUIT NON PARU ANTÉRIEUREMENT

IDEALISTE DCP, f, bai f., 2018, OCEANE DE L'ORGERIL

MONTE 2020 : Agréé, Mme JOSETTE CARADEUC - 24380 ST AMAND DE VERGT (☎ +335.53.13.30.70)

4 juments saillies, 3 pleines, 1 résultat inconnu

LICORNE DE BEAUVOIR, f., bai, BEAUTIFUL DE BEAUVOIR
LOLY STAR DE TILAU, f., bai, PANYASIS

LORENZO DUJO, m., bai f., AGUSTA DUJO

MONTE 2021 : même lieu, 6 juments saillies

I'M SPECIAL DE MUZE (BE) (bwp), noipan 2008 - BWP numéro 272677 - M. JORIS DE BRABANDER

par EMERALD VAN'T RUYTERS HOF (BE) (bwp) et WALNUT DE MUZE (bwp) par NABAB DE REVE (BE) (sbs) et QERLY CHIN (BE) (bwp)
 par CHIN CHIN (DE) (holst)

BSO +20 (0,79) Entré au haras en **2014 - 134** produits immatriculés (34 SF), 35 indicés en SO, 1 indicé en CC, 1 présenté en hunter

PRODUIT ÉTALON

INTREPIDE COLMONT Z, (z), 2015, **ISO 110 (19) BSO +12 (0,53)**

PRODUIT NON PARU ANTÉRIEUREMENT

JANICE JOPLIN, f, alezan, 2019, L'ASTRADA

MONTE 2020 : Étranger, LIEU D'ELEVAGE EN BELGIQUE - BELGIQUE

29 juments saillies, 19 pleines, 2 vides, 8 résultats inconnus

LABEL DE BLAGNY, m., alezan, RIBAMBELLE DE BLAGNY
LADY GREY DES G, f., gr fon, BUGATTI DES ORMES
LADY LONGANE, f., bai, ALTESSE DE LAUME
LADY WHITE DES EDENES, f., gris, VOLKYA DES EDENES
LAMOUREUX DE TARTIGNY, m., al cui, VOLUPTÉ DES ETANGS
LANDY D OHARA, f., bai, VANDY CINQ NAVARRE
LAPSANA D'ARIEL, f., alezan, VICIA D'ARIEL

LEMON DES LINES, m., alezan, PINUP D'YSIEUX
LEONARDO DI TARTIGNY, m., bai f., SARABANDE DE TERLONG
LEXIE DE VILVERT, f., alezan, BELISSA DES FROTARDS
LILIPUCE DE MOLIERE, f., bai, PUCE D'ENOCQ
LIVERPOOL DES MONGES, m., alezan, URPHEA DE DENAT
LOLIPOP DE RIVERLAND, f., bai, GIPSY DE RIVERLAND
LOYALE DE BEAULIEU, f., bai f., OPALINE DE BEAULIEU

MONTE 2021 : Agréé, S.A.R.L. IBREED AGENCY - 14340 NOTRE DAME D ESTREES CORBON
 37 juments saillies

INDY STAR (sfa), bai 1996 ÉLEVÉ DANS LA SARTHE - M. PHILIPPE PALADI NOEL

par QUICK STAR (sfa) et SIDOINE V (sfa) par IMAM D'OR (sfa) et ELECTRE I (aa) par GAUR (ps)

ISO 149 (09) JSO 4 BSO +12 (0,77) Entré au haras en **2003 - 48** produits immatriculés (27 SF), 17 indicés en SO, 1 indicé en CC, 2 partants en endurance

PRODUITS ÉTALONS

DRAGIBUS, (oc), 2013
HACKER DE LA BARRE, 2017

PRODUIT NON PARU ANTÉRIEUREMENT

KALYSKA DES GOUTTES, f, bai, 2020, RHEIA DE SERIPHEE

MONTE 2020 : Agréé, Mme ANNE VANET - 23150 AHUN (☎ +335.55.62.51.01)

8 juments saillies, 5 pleines, 1 vide, 2 résultats inconnus

LIBERTY DAS, f., bai, OBSOLETTE
LORD CHASSAGNE, m., bai, RYTHMIQUE DOLE

LOUSTIC DE REBEIRY, m., bai, RUSEE AU HEUP
LOUXOR D'ELPEGERE, m., bai, KARAIPE DU ROZEL

MONTE 2021 : même lieu, 6 juments saillies

Mort en 2022

IOLISCO DE QUINHON (sfa), bai 1996 ÉLEVÉ EN VENDEE - Mme RENEE PARDON OPPENHEIM

par OLISCO (sfa) et QUINHON D'OROUET (sfa) par DOUBLE ESPOIR (sfa) et VIEILLE FUTEET (ps) par VIEUX MANOIR (ps)
ISO 163 (06) **JSO** 6 **BSO** +16 (0,95) **BCC** +15 (0,66) Entré au haras en **2003 - 272** produits immatriculés (177 SF), 170 indicés en SO, 39 indicés en CC, 14 indicés en DR, 4 partants en endurance, 27 présentés en hunter

MEILLEURS PRODUITS INDICÉS

QALAO DES MERS, (sfa), h., 2004, **ICC** 163 (17)
QUEFIRA DE L'ORMEAU, (sfa), f., 2004, **ICC** 147 (21) **JCC** 6
QUELLA LANGONNAISE, (sfa), f., 2004, **ICC** 149 (14) **JCC** 6
RAISA, (sfb), f., 2005, **ISO** 149 (13)
RIOLISCO, (sfb), h., 2005, **ISO** 142 (14) **JSO** 6

SANTA GRAMINA, (sfa), f., 2006, **ISO** 148 (15) **JSO** 6
SIOLISCO, (sfb), h., 2006, **ISO** 143 (17) **JSO** 6
STELLAN, (sfb), h., 2006, **ISO** 141 (14) **JSO** 6
ALTESSE DE L'ORMEAU, f., 2010, **ICC** 141 (20)
FLO JO DU MEIX, f., 2015, **ISO** 145 (21)

PRODUIT ÉTALON

RAIFLEX DU LYS, (sfa), 2005

PRODUIT NON PARU ANTÉRIEUREMENT

FAAA LOYAUTE, m, noipan, 2015, TALLICOTTE D'ISLE

MONTE 2020 : Agréé, S.A.R.L. FRANCE ETALONS - 08250 GRANDPRE

2 juments saillies, 1 pleine, 1 résultat inconnu

LANCOME DU MONT D'OR, f., al bru, DELICE DU MONT D'OR

MONTE 2021 : même lieu, 5 juments saillies

IOWA (NL) (kwpn), bai f. 1990 ÉLEVÉ AUX PAYS-BAS - KWPV numéro 90130 - M. A.J.W. BOLSCHEER

par LIBERO H (DE) (holst) et BRUMINKA (se) par NIMMERDOR (NL) (kwpn) et USMINKA (se) par PERICLES (GB) (ps)
BSO +18 (0,94) **BCC** +18 (0,47) Entré au haras en **2000 - 213** produits immatriculés (101 SF), 139 indicés en SO, 15 indicés en CC, 9 indicés en DR, 2 présentés à l'attelage, 15 présentés en hunter

MEILLEURS PRODUITS INDICÉS

NIOWA, (sfa), f., 2001, **ISO** 152 (15) **JSO** 6
SAHEL VILLA ROSE, (sfa), f., 2006, **ISO** 159 (17)
SAMSARA MAIL, (sfa), f., 2006, **ISO** 150 (19)
SEURAT GALOTIERE, (sfa), h., 2006, **ISO** 165 (19) **JSO** 6
SHEENA MAIL, (sfa), f., 2006, **ISO** 145 (12) **JSO** 6
STRASS DE VILLERS, (sfa), f., 2006, **ISO** 146 (19)
SUNDEW D'ENGANDOU, (sfa), f., 2006, **ISO** 141 (15)
THOR JOLIMON DE BEARN, m., 2007, **ISO** 140 (19)

TITOUAN DES CORBES, (sfa), h., 2007, **ISO** 149 (20)
TORTUE DECHAINÉE, (sfa), f., 2007, **ISO** 143 (17)
TRELIGA MAIL, (sfa), f., 2007, **ISO** 141 (13) **JSO** 6
ALDO DU MANOIR, h., 2010, **ISO** 152 (19)
ATOMIC BOMB, (oc), f., 2010, **ISO** 145 (19)
BEAUME DE LUNE, m., 2011, **ISO** 140 (21)
BYZANCE MAIL, f., 2011, **ISO** 146 (21)

PRODUITS ÉTALONS

SHAOLIN D'HURL'VENT, (pfs), 2006 - Castré en 2012
UCAYALI D'ALFABEL, (pfs), 2008 - Castré en 2010
ALDO DU MANOIR, 2010, **ISO** 152 (19) **BSO** +15 (0,59) - Castré en 2014
HADZARO D'EMY, 2017, **ICC** 110 (21) - Castré en 2019
HOUSTON D'O SCORFF, (oc), 2017

MONTE 2020 : Agréé, M. BERNARD PIERRE LE COURTOIS - 61390 BRULLEMAIL (☎ +332.33.28.42.56)

8 juments saillies, 6 pleines, 1 vide, 1 résultat inconnu

LASKA DU LOUVET, f., bai f., EZIA DU LOUVET
LIVE FOREVER DU LYS, f., bai, QUEL STAR DE BACON

LOOPING D'ARCINE, m., noipan, QUICKLOVE D'ARCINE
LOVE ME DE L'EYRE, f., noipan, TAMISE DE LABARDE

MONTE 2021 : même lieu, 8 juments saillies

IRISH L'AMANDOUR (sfa), alezan 1996 ÉLEVÉ DANS LE CALVADOS - M. GERARD DUFIT

par ROSIRE (sfa) et TANAIS CARREFOUR (sfa) par DYNAMIQUE (sfa) et HUGUETTE DU CARREFOUR (BE) (fsf) par BIBI LOLO DE SUZIN (se)
ISO 149 (09) **ESO** **BSO** +7 (0,68) Entré au haras en **2002 - 20** produits immatriculés (17 SF), 3 indicés en SO, 1 indicé en CC, 1 indicé en DR, 1 présenté en hunter

PRODUIT NON PARU ANTÉRIEUREMENT

KASIA DES DEUX CEDRES, f, bai, 2020, OLIVE DES DEUX CEDRES

MONTE 2020 : Agréé, M. MICHEL LEVRAT - 01120 STE CROIX (☎ +334.78.06.63.03)

9 juments saillies, 9 pleines

LEDEN DE RONGEFER, m., alezan, POLKA DES FORTS
LEGENDE D'AMBUTRIX, m., al bru, LANA DU THEILLET

LUEURE DE PASSION, f., alezan, ROMIE DE LAVOUX

IRON MAN VD PADENBORRE (BE) (bwp), noipan 2008 ÉLEVÉ EN BELGIQUE - BWP numéro 272193 - M. ANDRE LEEMANS

par DARCO (BE) (bwp) et DIRKA VAN DE PADENBORRE (bwp) par CHIN CHIN (DE) (holst) et JESSICA 1 VD PADENBORRE (bwp)
 par FANTASTIQUE (sfa)
BSO +15 (0,65) Entré au haras en **2012 - 25** produits immatriculés (5 SF), 13 indicés en SO

PRODUIT ÉTALON

PIFTE VAN HET HOUTEMHOF (BE), (bwp), 2015

MONTE 2020 : Agréé, S.A.R.L. FRANCE ETALONS - 08250 GRANDPRE

5 juments saillies, 1 pleine, 4 résultats inconnus

LASCA D'LNC, f., bai, PALOMA HOY

MONTE 2021 : même lieu, 14 juments saillies

JADIS DE TOSCANE (sfa), gris 1997 ÉLEVÉ DANS LA MARNE - S.C.E.A. SAINT BRICE AUBERTIN

par QUIDAM DE REVEL (sfa) et FANNY DU MURIER (sfa) par LAUDANUM (ps) et TOSCANE (sfa) par URIEL (sfa)
ISO 168 (11) **JSO** 6 **BSO** +9 (0,92) **BCC** +3 (0,47) Entré au haras en **2004 - 108** produits immatriculés (43 SF), 76 indicés en SO, 11 indicés en CC, 7 indicés en DR, 14 présentés en hunter

MEILLEURS PRODUITS INDICÉS

SISKO DE FALERE, (sfa), h., 2006, **ISO** 153 (14) **JSO** 6

BAMBOU D'HELBY, (oc), h., 2011, **ISO** 141 (17) **JSO** 6

PRODUIT ÉTALON

GRACIEUX D'OSMONT, 2016, **ISO** 117 (21) **BSO** +8 (0,55)

MONTE 2020 : Agréé, S.A.S. GROUPE FRANCE ELEVAGE - 14700 FALAISE (☎ +332.31.40.19.88)

2 juments saillies, 1 pleine, 1 résultat inconnu

LOVE STORY COUPARIE, f., bai, NAHIADE DU THEILLET

MONTE 2021 : même lieu, 4 juments saillies

JAGUAR MAIL (sfa), bai 1997 ÉLEVÉ DANS L'ORNE - M. BERNARD PIERRE LE COURTOIS

par HAND IN GLOVE (US) (ps) et ELVIRA MAIL (sfa) par LAUDANUM (ps) et ADORET (BE) (sfa) par ALME (sfa)

ISO 165 (08) **JSO** 6 **BSO** +6 (0,98) **BCC** +34 (0,91) **BDR** +6 (0,91) Entré au haras en **2002 - 683** produits immatriculés (409 SF), 465 indicés en SO, 205 indicés en CC, 96 indicés en DR, 3 partants en endurance, 81 présentés en hunter

MELLEURS PRODUITS INDICÉS

PIN UP DE MAI, (sfa), f., 2003, **ICC** 148 (13) **JCC** 6
QANDY DE L'ERMITAGE, (sfa), f., 2004, **ISO** 148 (13) **JSO** 6
QUASAR DU SAILLAN, (aacr), h., 2004, **ICC** 144 (12) **JCC** 6
QUATMANDOU, (sfa), f., 2004, **ICC** 149 (12) **JCC** 6
QUIRIKOU BOUGAUX, (sfa), h., 2004, **ICC** 142 (12) **JCC** 6
QUITTOUDOUBLE BOISY, (aacr), f., 2004, **ISO** 144 (14)
QUITUS LOUVO, (sfb), m., 2004, **ISO** 140 (10) **JSO** 6
RADIJAGUE, (aacr), h., 2005, **ICC** 155 (15)
RAMITA MAIL, (sfa), f., 2005, **ISO** 142 (18)
RISOTTO MAIL, (sfb), h., 2005, **ICC** 151 (12)
SIRE JAG DE COURTHOE, (sfa), m., 2006, **ISO** 146 (17) **JSO** 5
SIREJAGUAR DES KOEURS, (sfa), h., 2006, **ICC** 146 (11) **JCC** 6
SPEAKER MINOTIERE, (sfa), m., 2006, **ISO** 141 (12) **JSO** 5
TAKINO D'HULM, (aacr), h., 2007, **ICC** 168 (15) **JCC** 6

TENAREZE, (aa), m., 2007, **ICC** 154 (14) **JCC** 6
TRESOR MAIL, (sfb), m., 2007, **ICC** 147 (17) **JCC** 6
BDR +8 (0,59) **J'ADORE THS (SE)**, (swb), m., 2008, **ICC** 154 (21)
MULLENTINE CASH FLOW (IE), (ish), m., 2008, **ISO** 141 (14) **JSO** 6
VAIR MAIL DE GLAIN, h., 2009, **ICC** 146 (17) **JCC** 5
VALDESS DES LOGES, (aacr), h., 2009, **ICC** 141 (15) **JCC** 6
BDR +4 (0,44) **VANUA DE NYVES**, f., 2009, **ICC** 145 (16) **JCC** 6
VASSILY DE LASSOS, (aacr), h., 2009, **ICC** 162 (21) **JCC** 6
VELVOTE DES AUBIERS, f., 2009, **ISO** 155 (18) **JSO** 6
VESUVE D'AVEYRON, (aacr), h., 2009, **ICC** 146 (21)
ATHENA DE DENAT, f., 2010, **ISO** 141 (18)
ATHINA MAIL, f., 2010, **ISO** 145 (20)
CADET DE BELIARD, h., 2012, **ICC** 151 (20)
DRAKAR DE NYIRANG, h., 2013, **ICC** 142 (21)

PRODUITS ÉTALONS

PENJAG DES CHOUANS, (aes), 2003, **ISO** 116 (11)
ROMAN A CLEF, (sfa), 2005, **ISO** 135 (11) **JSO** 6 **BSO** +4 (0,62) - Castré en 2012
SIRE JAG DE COURTHOE, (sfa), 2006, **ISO** 146 (17) **JSO** 5 **BSO** +7 (0,81)
SWING D'AUTONNE, (aacr), 2006, **ICC** 105 (11) **BCC** +13 (0,43) - Castré en 2015
TENAREZE, (aa), 2007, **ISO** 118 (13) **BSO** +3 (0,77), **ICC** 154 (14) **JCC** 6 **BCC** +26 (0,57) **BDR** +3 (0,45)
TENAROA CAPITELLES, (sfa), 2007, **ISO** 110 (11)
TRESOR MAIL, (sfb), 2007, **ISO** 107 (19) **BSO** +1 (0,80), **ICC** 147 (17) **JCC** 6 **BCC** +25 (0,53), **IDR** 113 (15) **BDR** +8 (0,59)
EVEN BREIZH, 2014, **ICC** 118 (21) - Eure - Mme MARIE HENNON

PRODUIT NON PARU ANTÉRIEUREMENT

KARACALE DE MESLAY, f, bai, 2020, LOUNA DE LA MARE

MONTE 2020 : Agréé, M. BERNARD PIERRE LE COURTOIS - 61390 BRULLEMAIL (☎ +332.33.28.42.56)

50 juments saillies, 19 pleines, 2 vides, 29 résultats inconnus

LAAYOUNE D'UU, f., al bru, ODYSSEE DE LIS
LADYBELLE DU GOVET, f., bai, PAPAARAZZA (DE)
LAMBRUSCO JOYENVAL, m., bai, NEFRET DE LEYSSINS
LAMOUR DE LA GRAVETTE, m., alezan, QUASSIA DES FUCHSIAS
L'AUSTRALE DE PEGASE, f., al crl, PHALLONE DES PINS
LEAD'AIR DE BELCASTEL, m., bai, OCTEBELLE
L'INSTINCT D'IZKAY, m., alezan, TORINA DE LAZEROU

LOKHLASS GANGUISE, f., bai, COUGAR D'ALLEZ
LOKLHOMA D'ALIENOR, f., al bru, ALIENOR DU GABAS
LOYKA AL ASHAI, f., alezan, LORDLY THREE
LUCRECE DU CHASSEZAC, m., bai, PLAYA DES CHAMPS
LUNE DE MIEL NYIRANG, f., al fon, CERIOSA
LUR HANDIA GT, f., alezan, TANISS

MONTE 2021 : Agréé, E.A.R.L. HARAS DU VAL D ARNON - 18160 LA CELLE CONDE (☎ +332.48.60.16.37)
 33 juments saillies

JANEIRO PLATINUM (NL) (kwpn), noir 2014 - KWPN - M. TITAN WILARAS

par SEZUAN (DK) (dwb) et BLACK BEAUTY L PLATINUM (oes) par UB 40 (kwpn) et KULIA (oes) par FERRO (NL) (kwpn)

Entré au haras en **2018 - 10** produits immatriculés (4 SF)

MONTE 2020 : Agréé, S.A.S. LA COLLECTION LA COLLECTION ETALONS DE DRESSAGE - 35580 GUICHEN

6 juments saillies, 5 pleines, 1 résultat inconnu

LADY JANEIRA JV, f., bai, BAULADY D.N.R. (NL)

LINDT DU SOLEIL, m., bai, DIMBA DU SOLEIL

MONTE 2021 : même lieu, 8 juments saillies

JARNAC (sfa), al bru 1997 ÉLEVÉ DANS L'ORNE - S.C.E.A. LA ROUSSELIERE

par RYON D'ANZEX (aa) et VIC DU VASS (sfa) par J'T'ADORE (sfa) et NASARDE DU CELLIER (sfa) par DOUBLE ESPOIR (sfa)

ISO 173 (11) **JSO** 5 **BSO** +12 (0,98) **BCC** +6 (0,67) **IDR** 102 (03) Entré au haras en **2001 - 660** produits immatriculés (444 SF), 430 indicés en SO, 39 indicés en CC, 26 indicés en DR, 1 présenté à l'attelage, 55 présentés en hunter

MELLEURS PRODUITS INDICÉS

ODEON DU MESNIL, (sfa), h., 2002, **ISO** 141 (10)
OLYMPIQUE LIBELLULE, (sfa), h., 2002, **ISO** 171 (15) **JSO** 6
PENELOPE FONROY, (sfa), f., 2003, **ICC** 143 (08) **JCC** 6
PEPITA DU PLESSIS, (sfa), f., 2003, **ISO** 148 (13)
PERCINE DREAM, (sfa), f., 2003, **ISO** 157 (15) **JSO** 6
PIN UP OUISTREHAM, (sfa), f., 2003, **ISO** 160 (11) **JSO** 5
PREMIER DE FALAISE, (sfa), m., 2003, **ISO** 162 (12) **JSO** 6
QOKORY KO, (sfa), h., 2004, **ICC** 144 (17)
QUADOR DE OUISTREHAM, (sfa), h., 2004, **ISO** 140 (12)
QUARILLON DU ROCHER, (sfa), h., 2004, **ISO** 140 (15)
QUARNAC DU MESNIL, (sfa), m., 2004, **ISO** 158 (13) **JSO** 6
QUEODE HISTORIQUE, (sfa), f., 2004, **ISO** 145 (14) **JSO** 5
QUITADOR ROCHELAIS, (sfa), m., 2004, **ISO** 175 (15) **JSO** 6
QURACK DE FALAISE, (sfa), h., 2004, **ISO** 166 (15) **JSO** 5
REGGAE DU TILLARD, (sfa), h., 2005, **ISO** 163 (14)
REVERIE DE ROY, (sfa), f., 2005, **ISO** 144 (14) **JSO** 6
RIVAGE DE SISSE, (sfa), h., 2005, **ISO** 148 (13) **JSO** 6
RUDZIO, (sfa), h., 2005, **ISO** 141 (13)
SOPRANO DE GRANDRY, (sfa), h., 2006, **ISO** 156 (19)

TALIKA DES ISLES, (sfa), f., 2007, **ISO** 150 (20) **JSO** 6
TEMPO DE PABAN, (aacr), h., 2007, **ISO** 161 (19) **JSO** 6
TILDA DE MARS, (sfa), f., 2007, **ISO** 142 (18) **JSO** 5
TIMBALANDE AR MILIN, (sfa), f., 2007, **ISO** 150 (21)
ULHANE DE CONDE, (sfa), f., 2008, **ISO** 171 (19)
UP TO DATE DU MILON, (sfa), f., 2008, **ISO** 145 (21)
UPPERCUT LIBELLULE, (sfa), h., 2008, **ISO** 156 (18)
UREYS DE DENAT, (sfa), m., 2008, **ISO** 143 (20) **JSO** 6
URPHEA DE DENAT, (sfa), f., 2008, **ISO** 143 (21)
USUAL SUSPECT D'AUGE, (sfa), h., 2008, **ISO** 173 (21)
VARENNES DU BREUIL, h., 2009, **ISO** 163 (20)
VENUS DE THURIN, f., 2009, **ISO** 146 (15) **JSO** 6
AUKLAND, h., 2010, **ISO** 144 (21)
AVATAR DU MARAIS, h., 2010, **ISO** 146 (21) **JSO** 6
CARLO DE GROOM, m., 2012, **ISO** 144 (21)
CHROME D'IVRAIE, (aa), m., 2012, **ISO** 155 (21)
DEARLING DU TERTRE, f., 2013, **ISO** 151 (21)
EMPRESS D'AUTHUIT, f., 2014, **ISO** 148 (21)

PRODUITS ÉTALONS

OLYMPIQUE LIBELLULE, (sfa), 2002, **ISO** 171 (15) **JSO** 6 **BSO** +12 (0,72) - Castré en 2012
QUARNAC DU MESNIL, (sfa), 2004, **ISO** 158 (13) **JSO** 6 **BSO** +14 (0,82)
RALPH DE L'ETOILE, (sfa), 2005, **ISO** 101 (10) - Castré en 2010
SLAZIO, (sfa), 2006, **ISO** 135 (18) **BSO** +9 (0,60)
UNIK JACK DE GREGOR, (sfa), 2008, **BSO** +5 (0,61)
UREYS DE DENAT, (sfa), 2008, **ISO** 143 (20) **JSO** 6 **BSO** +16 (0,68)
VARENNES DU BREUIL, 2009, **ISO** 163 (20) **BSO** +17 (0,62) - Castré en 2018
ARNAC NAT, 2010, **ISO** 108 (14)
CHROME D'IVRAIE, (aa), 2012, **ISO** 155 (21) **BSO** +15 (0,59) - Calvados - M. HERVE THOBOIS (☎ +3.23.34.32.97)
ESTORIL DU CEDRE, 2014

PRODUITS NON PARUS ANTÉRIEUREMENT

KARNAC CABOURG, m, al cui, 2020, OREADE DU PALET

KUBALIBRE LIBELLULE, m, alezan, 2020, DIVA LIBELLULE

MONTE 2020 : Agréé, S.A.R.L. FRANCE ETALONS - 08250 GRANDPRE

37 juments saillies, 18 pleines, 19 résultats inconnus

LADY CHACHA, f., alezan, CHACHACHA T (BE)
LAGHERTA D'AEI, f., alezan, ULINE DES ROQUES
LAPLUTOP DE LA BYCHE, f., bai, EL'EST TOP D'LA BYCHE
LARMINA DE LAUME, f., bai cl, ILLUSION DE LAUME
L'ARNAC DE TIME, m., bai cl, BABYLONE DU LAVILLON
L'ARNACOEUR TOURNERIE, m., alezan, QUININE TOURNERIE
LENICO DE G, m., al brn, CHARME DE PREUILLY Z
LEPICURIEN, m., al fon, QUICKLY DU BUGUET

LEVIS DE CAMARES, m., alezan, PRINCESS SOMMELIERE
LICITE DES M, f., al fon, FOXINE DE MARS
LITTLE BIG MAN THOM, m., bai, PALOMA GESMERAY
LIWANU PATURAS, f., bai f., QEMEN BRAO DE GRAFFAN
LONZU A CIMA, m., alezan, ARCADIA DU BRANDEL
LUNE DE M'ELLE, f., bai f., ULTIME REFLEH
LUPIN DES M, m., bai f., EXTASY DE MARS

MONTE 2021 : même lieu, 20 juments saillies**JEFF DE L'ETANG** (sfa), bai 1997 ÉLEVÉ DANS LE LOIR-ET-CHER - M. JEAN-CLAUDE TREZEVENT

par PRINCE JEFF (ps) et BEESIGHT DE BRUNEL (sfa) par POT D'OR (ps) et INSIGHT (sfa) par VITA (sfa)

ISO 148 (05) **JCC** 6 **BCC** +10 (0,73) Entré au haras en **2003 - 164** produits immatriculés (68 SF), 82 indicés en SO, 45 indicés en CC, 28 indicés en DR, 11 présentés en hunter**MEILLEUR PRODUIT INDICÉ****ROCHELLE DU LEVANT**, (sfa), f., 2005, **ICC** 143 (10) **JCC** 5**PRODUIT ÉTALON****SANTORIN DU GUSTIN**, (sfa), 2006 - Castré en 2010**MONTE 2020** : Agréé, Mme NICOLE MALATIER - 14290 LA VESPIERE FRIARDEL (☎ +332.31.32.36.51)

2 juments saillies, 1 pleine, 1 résultat inconnu

LE PRINCE DES PINS, m., alezan, QUATARELLA DES PINS**JEFF PLATIERE** (sfa), bai 1997 ÉLEVÉ DANS LA MANCHE - M. GILBERT LEFORESTIER

par PAPILLON ROUGE (sfa) et APOLINE PLATIERE (sfa) par MUGUET DU MANOIR (sfa) et OPALINE PLATIERE (sfa) par QUASTOR (sfa)

ISO 138 (01) **JSO** 5 Entré au haras en **2010 - 39** produits immatriculés (37 SF), 15 indicés en SO, 1 indicé en CC, 1 indicé en DR, 1 présenté en hunter**PRODUIT NON PARU ANTÉRIEUREMENT****FIONA DE BELMONT**, f, bai, 2015, GIPSY DES MESES**JENNY DE LA CENSE** (sfa), bai 1997 ÉLEVÉ DANS LA MANCHE - M. JACQUES MISTELI

par DANDY DU PLAPE (sfa) et NATIVE II (sfa) par AMOUR DU BOIS (sfa) et ISIS (sfa) par TIGRE ROUGE (sfa)

ISO 167 (09) **JSO** 6 **BSO** +8 (0,96) **BCC** +5 (0,63) Entré au haras en **2002 - 300** produits immatriculés (213 SF), 192 indicés en SO, 35 indicés en CC, 16 indicés en DR, 1 partant en endurance, 20 présentés en hunter**MEILLEURS PRODUITS INDICÉS**

PEDRO DE LA CENSE, (sfa), h., 2003, **ISO** 143 (13)
POTDOR DES RUES, (sfa), h., 2003, **ISO** 148 (09) **JSO** 6
QUARTZ DE LA LANDE, (sfa), h., 2004, **ISO** 168 (16) **JSO** 6
SCHWYZ DE LA CENSE, (sfa), h., 2006, **ISO** 154 (18)
TAFILA D'URVILLE, (sfa), f., 2007, **ISO** 157 (21)
TOUKI DU GRAND PRE, (sfa), f., 2007, **ISO** 142 (17)
UERO DU VILLAGE, (sfb), h., 2008, **ICC** 141 (15) **JCC** 5

UPLADY NOUVOLIEU, (sfa), f., 2008, **ISO** 146 (19) **JSO** 6
VIRTUOSE SONG, f., 2009, **ISO** 141 (15) **JSO** 6
VODKA DE GRANDRY, f., 2009, **ISO** 141 (15) **JSO** 6
ALLDREAM DELACENSE, h., 2010, **ISO** 143 (21)
ALTAIR DE LA CENSE, f., 2010, **ICC** 145 (21)
AVISEE DU MOULINET, f., 2010, **ISO** 145 (17) **JSO** 6

PRODUIT ÉTALON**HEGARAT DERVENN**, 2017**MONTE 2020** : Agréé, E.A.R.L. ECURIE HARAS DES LANDES - 61130 ST GERMAIN DE LA COUDRE (☎ +332.43.93.36.50)

6 juments saillies, 3 pleines, 3 résultats inconnus

LASCA DU FRESNE, f., bai, VOLGA DU SAUSSEY
LAVANDE PLANCHETTE, f., alezan, EBENE DE PLANCHETTE

LOUXOR LA VARENNE, m., bai, Q'KISS DU LAC**JO DE LABARDE** (sfa), bai 1997 ÉLEVÉ EN DORDOGNE - S.A.R.L. SOCAV

par QUAT'SOUS (sfa) et CILLA DE LABARDE (sfa) par KISSOVO (sfa) et JOLIE DE BAIMONT (sfa) par QUESTEUR (sfa)

ISO 166 (08) **BSO** +8 (0,78) Entré au haras en **2007 - 49** produits immatriculés (42 SF), 17 indicés en SO, 1 indicé en CC, 1 indicé en DR, 5 présentés en hunter**PRODUIT ÉTALON****IRELKAO L'EVIDENCE**, 2018**MONTE 2020** : Agréé, M. JOSE NICOLAS - 76760 CRIQUETOT SUR OUVILLE

6 juments saillies, 6 pleines

LAHITA JO DE LOKDI, f., bai f., DADANSA (NL)
LAUDANUM L'EVIDENCE, f., isabel, DUNIKA (PL)

LEGEND ST ETIENNE, m., baicer, ROCHEDESIR DE LA SCIE
LEPTON DE LA SAANE, m., bai, PINUP DE MAURANNE

MONTE 2021 : même lieu, 9 juments saillies

Mort en 2020

JOAL DE MADAME (sfa), alezan 1997 ÉLEVÉ EN L'EURE-ET-LOIR - Mme CHRISTINE ARZEL

par PAPILLON ROUGE (sfa) et QUICK DU BANNEY (sfa) par URIEL (sfa) et FLORE DE L'ERDRE (sfa) par POPOF (ps)

ISO 169 (08) **JSO** 6 Entré au haras en **2002 - 56** produits immatriculés (36 SF), 44 indicés en SO, 3 indicés en CC, 4 indicés en DR, 3 présentés en hunter**PRODUIT NON PARU ANTÉRIEUREMENT****DARMA DE MARIE**, f, bai, 2013, QOKINE DE L'AUNAY**JOHNNY BOY II** (sfa), bai f. 1997 ÉLEVÉ DANS LE CALVADOS - M. JEAN-MARIE MARTIN

par DOLLAR DU MURIER (sfa) et QUINA DES BRUYERES (sfa) par NIGHT AND DAY (ps) et GAZELLE D'AUBRY (sfa) par URBAIN (sfa)

ISO 157 (10) Entré au haras en **2002 - 65** produits immatriculés (46 SF), 41 indicés en SO, 9 indicés en CC, 7 indicés en DR, 14 présentés en hunter**MEILLEUR PRODUIT INDICÉ****PHLOX**, (sfa), h., 2003, **ISO** 149 (18)**PRODUITS ÉTALONS**

ALLELUIA LILI, 2010 **BSO** +4 (0,41)
CAPICHEF DE L'AUNAY, 2012

MONTE 2020 : Agréé, M. GAETAN CHABOTEAU - 72540 EPINEU LE CHEVREUIL
1 jument saillie, 1 pleine
LYAM D'OLAURE, m., alezan, NYSA DES BRULINS

JOVIAN (NL) (kwpn), bai f. 2014 - KWPN - M. E.T. TEN BOSCH
par APACHE (NL) (kwpn) et ZINITH (oes) par TANGO (kwpn) et MINOU (oes) par FRUHLING (oes)
Entré au haras en **2019** - **15** produits immatriculés (8 SF)

MONTE 2020 : Agréé, S.A.S. LA COLLECTION LA COLLECTION ETALONS DE DRESSAGE - 35580 GUICHEN
18 juments saillies, 15 pleines, 3 résultats inconnus

L'AMORE MIO MERCOEUR, f., noipan, SOLE MIO Z
LANCOME DE ROUMARD, m., bai f., SUBLIME STAR JM (DE)
LAYA DE VALDI, f., bai, ROSA BONHEUR (DE)
LEGOLAS D'HULM, m., bai, URANIE D'HULM

LIBERTY DE SAINT VAL, f., bai, PHLORENCIA
LORIAN DE VALDI, m., bai, SAMBA D'AMOUR DU NEUHOF (DE)
LOVE STORY DU PARC, f., noir, SAMBA DU PARC (DE)
LOVIAN KING DE R, m., bai, DIAMOND QUEEN (DE)

MONTE 2021 : même lieu, 25 juments saillies

JOYAU DE RAMPAN (sfa), alezan 1997 ÉLEVÉ DANS LA MANCHE - S.N.C. SAVARY
par LIEU DE RAMPAN (sfa) et OEUUVRE D'AMOUR (sfa) par ELF III (sfa) et GERBE D'AMOUR (sfa) par QUO VADIS (sfa)
ISO 131 (05) **JSO** 4 Entré au haras en **2010** - **58** produits immatriculés (36 SF), 12 indicés en SO, 5 indicés en CC, 2 indicés en DR, 1 présenté en hunter

PRODUITS ÉTALONS

BABY DOLL BELCOUR, 2011 - Mort en 2018
HARTUR DE BONJAC, 2017

MONTE 2020 : Agréé, Mme BRIGITTE LAURENT - 88260 DARNEY (☎ +333.29.09.35.61)
5 juments saillies, 5 pleines

LIBREVIE DE BONJAC, f., baipie, REVELAVIE DE BONJAC
LOYAL DE NONVILLE, m., alezan, JAVELINE DE BONJAC

LUKYLUC DE BONJAC, m., alezan, BABIOLE DE BONJAC

MONTE 2021 : même lieu

JUNIOR DU SEIGNEUR (BE) (sbs), alezan 2015 - SBS - LA FERME DU SEIGNEUR
par ETERNITY DU SEIGNEUR (sbs) et DIAXA DU SEIGNEUR (sbs) par CALVARO (DE) (holst) et CADIX DU SEIGNEUR Z (sbs)
par CHELLANO Z (DE) (holst)
ISO 134 (21) **BSO** +25 (0,47) Entré au haras en **2018** - **3** produits immatriculés (1 SF)

MONTE 2020 : Étranger, LIEU D'ELEVAGE EN BELGIQUE - BELGIQUE
1 jument saillie, 1 pleine

LIBERTINA GEM, f., alezan, KASSANDRA VAN'T ROOSAKKER (BE)

MONTE 2021 : Agréé, S.A.S. EQUITECHNIC - 14340 NOTRE DAME D ESTREES CORBON
52 juments saillies

JUS DES FONTAINES (sfa), alezan 1997 ÉLEVÉ DANS L'ORNE - M. AART ALBERTS
par JUS DE POMME (BE) (bwp) et EGINE DE BAUGY (sfa) par GALOUBET A (sfa) et THETIS DE BAUGY (sfa) par GRAND VENEUR (sfa)
ISO 156 (08) **JSO** 6 **ESO BSO** +7 (0,92) Entré au haras en **2002** - **93** produits immatriculés (62 SF), 73 indicés en SO, 6 indicés en CC, 5 indicés en DR, 1 présenté à l'attelage, 11 présentés en hunter

MELLEURS PRODUITS INDICÉS

PIXEL DE LA BAIE, (sfa), h., 2003, **ISO** 141 (09) **JSO** 6
POKER DES COHUES, (sfa), m., 2003, **ISO** 146 (15)

PRELUDE DE LAUME, (sfa), m., 2003, **ISO** 148 (11) **JSO** 6

MONTE 2020 : Agréé, E.A.R.L. NOTTEAU - 61310 GOUFFERN EN AUGE
4 juments saillies, 1 pleine, 3 résultats inconnus

LHERITAGE D'ADELE DLG, m., bai, MADEMOISELLE ADELE

Mort en 2008

KAFKA BRUNEMONT (sfa), gris 1998 ÉLEVÉ DANS LE PAS-DE-CALAIS - M. PHILIPPE PANNEQUIN et M. SAMUEL PANNEQUIN
par REVE D'ELLE (sfa) et DESIREE DE HERE (aa) par JOAD (aa) et AURORE DU MAURY (aa) par SAMUEL (aa)
ISO 157 (07) **JSO** 6 **BSO** +2 (0,90) Entré au haras en **2004** - **132** produits immatriculés (76 SF), 69 indicés en SO, 19 indicés en CC, 8 indicés en DR, 2 partants en endurance, 4 présentés en hunter

MELLEUR PRODUIT INDICÉ

SHAMAN DU YAM'S, (aacr), m., 2006, **ISO** 147 (13) **JSO** 5

PRODUITS ÉTALONS

SHAMAN DU YAM'S, (aacr), 2006, **ISO** 147 (13) **JSO** 5 **BSO** +11 (0,67)
ARMANI D'IZARA, 2010 - Mort en 2018
DESIR DE COTIERES, 2013, **ISO** 115 (19) - Castré en 2019

PRODUIT NON PARU ANTÉRIEUREMENT

KALUGUAIE, f., alezan, 2020, RATPILUGAIE D'AUBIN

MONTE 2020 : Agréé, S.A.R.L. HARAS DES PRINCES - 62730 LES ATTAQUES (☎ +333.21.85.01.53)

7 juments saillies, 5 pleines, 2 résultats inconnus

LAGON DES FALAISES, m., bai, UTINE DES FALAISES
LHEROINE DANSE DE NUI, f., gris, COCAINE DANSE D'AUBIN
LOLO CHAILLY CHOISI, m., alezan, PRETTY GIRL CHAILLY

LOVE ME DE NUIT, f., bai, CALL ME Z (BE)
LOVELY DES FALAISES, f., gris, ROMA DES FALAISES

MONTE 2021 : même lieu, 1 jument saillie

Mort en 2016

KALASKA DE SEMILLY (sfa), alezan 1998 ÉLEVÉ DANS LA MANCHE - M. RICHARD LEVALLOIS et M. GERMAIN LEVALLOIS
par DIAMANT DE SEMILLY (sfa) et NORMANDY NIGHT (sfa) par NIGHT AND DAY (ps) et FABULEUSE (sfa) par ARQUEBUSIER (sfa)
ou DIABLE ROUGE
ISO 169 (12) **JSO** 6 **BSO** +5 (0,98) **BCC** +4 (0,61) Entré au haras en **2004** - **410** produits immatriculés (326 SF), 332 indicés en SO, 26 indicés en CC, 21 indicés en DR, 23 présentés en hunter

MEILLEURS PRODUITS INDICÉS

RIVER DANCE SEMILLY, (sfa), m., 2005, **ISO** 151 (15)
SERPENTINE, (sfa), f., 2006, **ISO** 150 (19)
ARGENTINA CHEVRIER, f., 2010, **ISO** 146 (21) **JSO** 6

BADIANNE DU MONTCEAU, f., 2011, **ISO** 143 (17)
BAGHERA D'OZ, f., 2011, **ISO** 146 (21)
CANASKA DU PARK, m., 2012, **ISO** 143 (18)

PRODUITS ÉTALONS

RAVAILLAC DU HAUL, (sfa), 2005 - Castré en 2008
SUCCES DE DOUIT, (sfa), 2006 - Castré en 2011
VAN NISTELROOY, 2009, **ISO** 111 (19) - Castré en 2011
ALBAN DU CHATEAU, 2010, **ISO** 101 (14) **BSO** +2 (0,57), **ICC** 121 (16) - Castré en 2014
AMALFI DE PONTUAL, 2010, **ISO** 110 (17) **BSO** +4 (0,59)
CALASKA DE BEAUFOR, 2012, **ISO** 129 (18) **BSO** +13 (0,55)

MONTE 2020 : Agréé, M. RICHARD LEVALLOIS - 50680 COUVAINS (T +332.33.05.31.44)
 7 juments saillies, 4 pleines, 3 résultats inconnus

LAGERFELD BOUGAUX, m., bai, ODIL SWEET
LAYON M D'ASSCHAUT, m., bai, JUSTINE GUZZI VT ASSCHAUT (BE)

LEVIOSA DE PEYRUSSOU, f., alezan, PRETTY STAR DU NIL
LUCIANODUBOSQ, m., alezan, QUINTETTE DU BOSQ

MONTE 2021 : même lieu, 6 juments saillies

KALOUBET D'TOURELLE (sfa), al bru 1998 ÉLEVÉ DANS LE NORD - M. BERNARD DORCHIES

par GALOUBET A (sfa) et STELLA DU BANNEY (sfa) par IF DE MERZE et ISBA DU BANNEY (sfa) par TANAEEL (sfa)

ISO 159 (07) **JSO** 6 **BSO** +10 (0,90) Entré au haras en **2003 - 108** produits immatriculés (91 SF), 66 indicés en SO, 3 indicés en CC, 1 indicé en DR, 2 présentés en hunter

MEILLEUR PRODUIT INDICÉ

SAMOURAI DE JEANBEL, (sfa), h., 2006, **ISO** 152 (19) **JSO** 6

PRODUIT ÉTALON

ARTISTE DU MARCLET, 2010, **ISO** 122 (18) **BSO** +10 (0,62)

PRODUIT NON PARU ANTÉRIEUREMENT

JAKARTA JUNIOR, f, alezan, 2019, LAVANDE CHAMPEIX

KAMA D'AMAURY (sfa), alezan 1998 ÉLEVÉ DANS LE FINISTERE - Mme SOPHIE TROMEUR

par QUIDAM DE REVEL (sfa) et ROSE CHAISERONNE (sfa) par DIAGHILEV (GB) (ps) et CELLE D'AVENIR (sfa) par BEL AVENIR

ISO 151 (06) **JSO** 6 Entré au haras en **2004 - 156** produits immatriculés (86 SF), 100 indicés en SO, 4 indicés en CC, 4 indicés en DR, 2 présentés à l'attelage, 2 partants en endurance, 10 présentés en hunter

PRODUITS ÉTALONS

VADIM DE RHUYS, 2009, **ISO** 111 (16) - Castré en 2013
VROUM DE L'OMBRE, (oc), 2009

PRODUITS NON PARUS ANTÉRIEUREMENT

JANERO D AMAURY, m, alezan, 2019, LATIANA DES ABERS

MONTE 2020 : Agréé, Mme SOPHIE TROMEUR - 29120 TREMEOC
 3 juments saillies, 2 pleines, 1 résultat inconnu

LAKAMA DE KERI, f., bai cl, URELLA DE HARZE (BE)

MONTE 2021 : même lieu, 11 juments saillies

Mort en 2022

KELL DE LIVINOT, f, bai, 2020, QUELLEN DE KREISKER

KANNAN (NL) (kwpn), noipan 1992 ÉLEVÉ AUX PAYS-BAS - KWPN numéro 924130 - M. G. KRAMER VD MEER

par VOLTAIRE (DE) (han) et CEMETA (kwpn) par NIMMERDOR (NL) (kwpn) et WOZIETA (kwpn) par ETNA (sfa)

ISO 178 (04) **BSO** +22 (1,00) **BCC** +20 (0,83) **BDR** +4 (0,89) Entré au haras en **1999 - 3937** produits immatriculés (2616 SF), 2642 indicés en SO, 80 indicés en CC, 73 indicés en DR, 1 présenté à l'attelage, 251 présentés en hunter

MEILLEURS PRODUITS INDICÉS

KANNAN'S GIRL Z (BE), (z), f., 1998, **ISO** 143 (08)
PICCOBELLO DU VAL DE GEER (BE), (sbs), f., 1999, **ISO** 148 (06) **JSO** 6
PREVERT VAN SINT MAARTEN (BE), (bwp), h., 1999, **ISO** 164 (10) **JSO** 6

ALANA RS (BE), (bwp), f., 2000, **ISO** 147 (06) **JSO** 6
ALASCIO VAN DE BOCHTEN (BE), (bwp), h., 2000, **ISO** 160 (10)
AMBRE ROYALE (BE), (bwp), f., 2000, **ISO** 142 (11) **JSO** 4
ARANJA (BE), (bwp), f., 2000, **ISO** 141 (12)

QUIRINAL DE LA BASTIDE (BE), (sbs), h., 2000, **ICC** 151 (11)
BA BELLE VAN'T ROOSAKKER (BE), (bwp), f., 2001, **ISO** 146 (09) **JSO** 5

BABE VAN'T ROOSAKKER (BE), (bwp), f., 2001, **ISO** 159 (10) **JSO** 5
BARITCHOU DBT (BE), (bwp), h., 2001, **ISO** 159 (11) **JSO** 6
BEVERLY (BE), (bwp), f., 2001, **ISO** 150 (11) **JSO** 6
BRIDGIT (BE), (bwp), f., 2001, **ISO** 147 (08)

NASKA, (sfa), f., 2001, **ISO** 151 (12)
NEFERTITI DE SAFRAY, (sfa), h., 2001, **ISO** 157 (10) **JSO** 6
NETEBE DE VIRTON, (sfa), f., 2001, **ISO** 143 (07) **JSO** 6
NIKEL DE PRESLE, (fsf), h., 2001, **ISO** 168 (16)

NINA PIERREVILLE, (sfa), f., 2001, **ISO** 142 (08) **JSO** 6
NINO DES BUISSONNETS, (sfa), h., 2001, **ISO** 186 (12) **JSO** 4
NUAGE D'AUBIGNY, (sfa), m., 2001, **ISO** 151 (11)
RIVA (BE), (sbs), f., 2001, **ISO** 151 (14) **JSO** 6

ROI DE LA ROQUE (BE), (sbs), h., 2001, **ISO** 142 (14)
CABALERO VD DOORNAKERS (BE), (bwp), h., 2002, **ISO** 150 (11)
CANDAR VAN HET NEERVELD (BE), (bwp), h., 2002, **ICC** 141 (18)
O'BRION DU PLESSIS, (sfa), m., 2002, **ISO** 164 (11) **JSO** 6

OBSTINATION, (sfb), f., 2002, **ISO** 148 (12) **JSO** 6
OCKLEY MOUCHE, (sfa), m., 2002, **ISO** 151 (10) **JSO** 4
OGUSTIN DU TERROIR, (sfb), h., 2002, **ICC** 153 (14)
BDR +4 (0,52) **OH D'OLE**, (sfb), f., 2002, **ISO** 176 (13) **JSO** 6

OH GALANT SAUVAGE, (sfa), m., 2002, **ISO** 142 (15) **JSO** 5
OH UNE PRINCE, (sfa), f., 2002, **ISO** 140 (08) **JSO** 6
OLIDAY D'IRA, (sfb), m., 2002, **ISO** 165 (12)

OLIMBOS MERZE, (sfb), m., 2002, **ISO** 156 (12) **JSO** 6
OLIVER DE VAINS, (sfa), h., 2002, **ISO** 146 (15) **JSO** 6
OLIVIA DE NANTUEL, (sfb), f., 2002, **ISO** 153 (13) **JSO** 4
OLYMPÉ DU FEUGRE, (sfa), f., 2002, **ISO** 148 (13) **JSO** 5
OMAHA ST JUST, (sfb), f., 2002, **ISO** 147 (11)

OMINERALE COURCELLE, (sfa), f., 2002, **ISO** 167 (13)
O'NENA DE LA NUTRIA (MX), (odm), f., 2002, **ISO** 144 (15)
ONOLULU D'AUBIGNY, (sfa), f., 2002, **ISO** 147 (16) **JSO** 6
O'PIF DE LA ROQUE, (sfa), f., 2002, **ISO** 142 (15) **JSO** 5
OH POIL, (sfb), m., 2002, **ISO** 141 (10) **JSO** 5

OR NOIR DE LA LOGE, (sfb), m., 2002, **ICC** 147 (11) **JCC** 5
ORCHIS COURCELLE, (sfa), h., 2002, **ISO** 153 (18) **JSO** 5

OREADE DES DAMES (BE), (sfa), f., 2002, **ISO** 150 (14)
ORIGINAL DU PLESSIS, (sfa), m., 2002, **ISO** 148 (07) **JSO** 6
ORILLA VERPILLERES, (sfb), f., 2002, **ISO** 151 (10)
ORLANDO DU THOT, (sfa), m., 2002, **ICC** 149 (13)
ORLANE DU MOURAU, f., 2002, **ISO** 152 (11)

OTHELLO DU PHARE, (sfa), m., 2002, **ISO** 158 (12) **JSO** 6
OTHELLO LA PASSION, (sfb), h., 2002, **ISO** 150 (13) **JSO** 6
OUJDA DES MALAIS, (sfa), f., 2002, **ISO** 143 (09) **JSO** 6
OUF DU PLESSIS, (sfb), h., 2002, **ISO** 146 (08) **JSO** 6
OURKAMAN DU ROZEL, (sfb), m., 2002, **ISO** 142 (11) **JSO** 6

OURSONNE, (sfa), f., 2002, **ISO** 144 (12) **JSO** 6
SHADOW D'AMOUR (BE), (sbs), m., 2002, **ISO** 140 (13)
KANNELE DU VILPION (LU), (sl), f., 2003, **ISO** 140 (12) **JSO** 5

LADRO DI CUORI DI CA'SAN (IT), (si), m., 2003, **ISO** 146 (09) **JSO** 6
PACTOL DE VARNEL, (sfb), m., 2003, **ISO** 140 (10) **JSO** 4
PACTOLE KERVEC, (sfa), m., 2003, **ISO** 140 (16) **JSO** 5
PADOCK DU PLESSIS, (sfa), m., 2003, **ISO** 178 (14) **JSO** 6
PAILLE DE LA ROQUE, (sfa), f., 2003, **ISO** 174 (15) **JSO** 6
PANAM DE ST DRUON, (sfa), h., 2003, **ISO** 151 (12) **JSO** 6

PEPE HEGUY, (sfb), h., 2003, **ISO** 146 (12)
PIALONA DU LYS, (sfa), f., 2003, **ISO** 152 (11)
PICASSO DES DAMES, (sfb), m., 2003, **ISO** 151 (14) **JSO** 6
PIMM'S DU COTY, (sfb), m., 2003, **ISO** 145 (13)

PLANETE DAMPIERRE, (sfb), f., 2003, **ISO** 143 (09) **JSO** 6
PLUME DE LA ROQUE, (sfb), f., 2003, **ISO** 166 (13)
POMME DU VALON, (sfa), f., 2003, **ISO** 152 (12) **JSO** 6
POMPON ROUGE, (sfa), h., 2003, **ISO** 159 (16)

PREMIER DE LA VALLEE, (sfa), h., 2003, **ISO** 154 (11) **JSO** 5
PRIAM D'ISIGNY, (sfb), m., 2003, **ISO** 156 (11) **JSO** 4
PRINCE D'URANIE, (sfb), h., 2003, **ISO** 148 (10) **JSO** 6
PRINCESSE DU FRUITIER, (sfa), f., 2003, **ISO** 147 (12) **JSO** 5

PROF DE LA ROQUE, (cs), m., 2003, **ISO** 165 (14)
PYRENES DE LOUZES, (sfa), h., 2003, **ISO** 160 (12) **JSO** 5
QANNA, (sfa), f., 2004, **ISO** 143 (15)

QRUNCH DE LA ROQUE, (sfa), m., 2004, **ISO** 149 (15)
QUABRI DE L'ISLE, (sfa), m., 2004, **ISO** 180 (17) **JSO** 5
QUADRIGE DU PLESSIS, (sfa), m., 2004, **ISO** 146 (15)

QUAMIKAZE D'ALBAIN, (sfa), h., 2004, **ISO** 150 (12) **JSO** 6
QUANAN ROUGE, (sfa), m., 2004, **ISO** 162 (14)
QUANNAN DU CEDRE, (sfa), h., 2004, **ISO** 140 (10) **JSO** 6
QUEEN D'AUTHUIT, (sfa), f., 2004, **ISO** 145 (11) **JSO** 6
QUENZO DE LA ROQUE, (sfa), m., 2004, **ISO** 170 (15)

QUIETUDE TOURNERIE, (sfa), f., 2004, **ISO** 141 (10) **JSO** 6
QUILANO DE KREISKER, (sfa), m., 2004, **ISO** 147 (13)
QUILANO DE LA LANDE, (sfa), m., 2004, **ISO** 140 (16)
QUINTE DU PHARE, (sfa), h., 2004, **ISO** 142 (15) **JSO** 6

QUIRHA DE P'AIME, (sfa), f., 2004, **ISO 157 (13)**
QUO LIBRI DE COMMENE, (sfa), h., 2004, **ISO 144 (10) JSO 6**
QUORIDA DE TREHO, (sfa), f., 2004, **ISO 177 (15) JSO 6**
QUORIOSO PRE NOIR, (sfa), m., 2004, **ISO 167 (13) JSO 6**
QUOVADISS, (sfa), f., 2004, **ISO 143 (12)**
QURACAO DE LA ROQUE, (sfa), h., 2004, **ISO 170 (16) JSO 5**
CASTLEFORBES ROSIE (IE), (ish), f., 2005, **ISO 143 (14)**
RACK DES FORETS, (sfa), m., 2005, **ISO 140 (13) JSO 6**
RAFALE DE L'OIR, (sfa), h., 2005, **ISO 145 (12) JSO 4**
RAVAGE DE MARS, (sfa), m., 2005, **ISO 142 (17) JSO 6**
RAVISANTE DE PLEVILLE, (sfa), f., 2005, **ISO 159 (16)**
RECORD DE PLEVILLE, (sfa), h., 2005, **ISO 145 (14)**
RENOMEE DE LA ROQUE, (cs), f., 2005, **ISO 143 (14)**
RESKIUO DE LA ROQUE, (sfa), f., 2005, **ISO 145 (15)**
RIALTO COURCELLE, (sfa), m., 2005, **ISO 146 (14)**
RIMBO DU CHATEAU, (sfa), h., 2005, **ISO 147 (14) JSO 6**
RIMELL DE LA VALLEE, (sfa), f., 2005, **ISO 154 (15) JSO 6**
RINALDO DES ISLES, (sfa), m., 2005, **ISO 142 (12) JSO 5**
ROANNE DE MARS, (sfa), f., 2005, **ISO 151 (14) JSO 6**
ROCCO DE LA ROQUE, m., 2005, **ISO 147 (12) JSO 6**
ROCCO DU CHATEAU, (sfa), h., 2005, **ISO 144 (13) JSO 5**
ROCK STAR CASTELLANE, (sfa), h., 2005, **ISO 142 (15)**
RODIN DES CABANES, (sfa), m., 2005, **ISO 140 (14)**
ROMANCE DU CRIOLO, (sfa), f., 2005, **ISO 155 (17)**
ROSALINE DU PARK, (sfa), f., 2005, **ISO 160 (15) JSO 6**
ROSANA DU PARK, (sfa), f., 2005, **ISO 169 (16)**
ROSE D'OR, (sfa), f., 2005, **ISO 149 (13) JSO 6**
ROXANNE DE KERIBOULO, (sfa), f., 2005, **ISO 145 (15) JSO 5**
ROXANNE DE LA ROQUE, (sfa), f., 2005, **ISO 150 (14)**
SAKANN, (sfa), f., 2006, **ISO 156 (15)**
SALTHO DE LA ROQUE, (sfa), h., 2006, **ISO 161 (16)**
SAMARA DE L'ALLOEU, f., 2006, **ISO 150 (16)**
SECRETE DE GAIA, (sfa), f., 2006, **ISO 145 (16)**
SEPHORA SONZEENNE, (sfa), f., 2006, **ISO 156 (17) JSO 6**
SHERKAN D'AMAURY, (sfa), m., 2006, **ISO 168 (17)**
SIGNORA, (sfa), f., 2006, **ISO 146 (13) JSO 6**
SILVANO DE CHEVRY, (sfa), m., 2006, **ISO 140 (14)**
SIMBA DE LA ROQUE, (sfa), h., 2006, **ISO 166 (15) JSO 6**
SKILLIANE DE VARNEL, (sfa), f., 2006, **ISO 146 (15)**
SOBBYS DES CHAMPS, (sfa), f., 2006, **ICC 144 (16) JCC 6**
SOPRANO DE TILENN, (sfa), h., 2006, **ISO 159 (13) JSO 6**
STARDAM, (sfa), f., 2006, **ISO 142 (14) JSO 6**
STELLA LYGH, (sfa), f., 2006, **ISO 157 (15) JSO 6**
SUCRETTE DE LA ROQUE, (sfa), f., 2006, **ISO 151 (15)**
SULTAN DU CHATEAU, (sfa), h., 2006, **ISO 168 (17) JSO 6**
SUNSHINE DU PHARE, (sfa), m., 2006, **ISO 164 (19)**
SYMPHONIE DES BICHES, (sfa), f., 2006, **ISO 164 (18)**
TACHINA DE BEAUFOR, (sfa), f., 2007, **ISO 142 (16)**
TANKA DU MARAIS, (sfa), h., 2007, **ISO 150 (21)**
TARZAN D'IVRAIE, (aacr), h., 2007, **ISO 159 (20) JSO 6**
TEL ELU DE ST SIMEON, (sfa), h., 2007, **ISO 151 (17) JSO 6**
TEMPO DE PUYMALIER, (sfa), h., 2007, **ISO 140 (21)**
THALIS DE LA ROQUE, (sfa), f., 2007, **ISO 155 (17)**
THEMIS DE LA GARDE, (sfa), f., 2007, **ISO 150 (17)**
THOSCANNE, (sfa), f., 2007, **ISO 144 (15)**
TINA DE LA ROQUE, f., 2007, **ISO 142 (16)**
TI'PUNCH DE LA ROQUE, (sfa), h., 2007, **ISO 142 (21)**
TOKYO DE SAINT FRAY, (sfa), h., 2007, **ISO 171 (18)**
TOLEDO DU PHARE, (sfa), h., 2007, **ISO 161 (17)**
TON ALTESSE DE SIJU, (sfa), f., 2007, **ISO 148 (17) JSO 6**
TOPAZE DU TALUS, (sfa), f., 2007, **ISO 143 (13) JSO 6**
TOUNDRAS DE LA ROQUE, (cs), f., 2007, **ISO 144 (17)**
TOUPIE DE LA ROQUE, f., 2007, **ISO 167 (20) JSO 5**
TOURTERELLE D'ELLE, (sfa), f., 2007, **ISO 157 (19)**
TRADITION DE LA ROQUE, (sfa), f., 2007, **ISO 163 (18) JSO 6**
TRESOR DE LA LOGE, (sfa), h., 2007, **ICC 141 (20) JCC 6**
TRIOMPHE KERVEC, (sfa), m., 2007, **ISO 141 (16)**
TWIX DE LA ROQUE, (sfa), h., 2007, **ISO 160 (20)**
UBIANA D'ALBAIN, (sfa), f., 2008, **ISO 150 (18)**
UGOLIN D'AUTHOU, (sfa), h., 2008, **ISO 144 (17)**
ULTIME DE LA ROQUE, (sfa), h., 2008, **ISO 146 (17)**
ULTRA SPEED, (sfb), h., 2008, **ISO 141 (17)**
UMBRELLA BRIMBELLES, (cs), f., 2008, **ISO 140 (15)**
UMCO MOUCHE, (sfa), h., 2008, **ISO 148 (16)**
UMOUR NOIR DE CRANN, (sfa), h., 2008, **ISO 151 (16)**
UN DE CHEZ NOUS, h., 2008, **ISO 155 (17)**
UNSENCE DE LA ROQUE, (cs), h., 2008, **ISO 146 (18) JSO 6**
UPPSALA DEL CABALERO, (sfa), f., 2008, **ISO 165 (19)**
UPSILON DE LA ROQUE, f., 2008, **ISO 148 (17)**
URIEL D'AMAURY, (sfb), h., 2008, **ISO 162 (21)**
URREM CLOS BONHOMME, (sfa), f., 2008, **ICC 145 (16)**
UTHOPE DE LA ROQUE, (sfa), h., 2008, **ISO 161 (19) JSO 6**
VALKANNE AUBOURGERE, f., 2009, **ISO 142 (17) JSO 5**
VELVET SUNHEUP, h., 2009, **ISO 145 (21) JSO 5**
VENDETTA DE LA ROQUE, (aacr), f., 2009, **ISO 141 (19)**
VENDOME PALORDET, f., 2009, **ISO 140 (16) JSO 6**
VERONE DE LA ROQUE, f., 2009, **ISO 156 (18)**
VICEVERSA DE LA ROQUE, f., 2009, **ISO 156 (19)**
VINTADGE DE LA ROQUE, h., 2009, **ISO 170 (21)**
VIP DE LA ROQUE, (cs), h., 2009, **ISO 146 (19)**
VOX DEI, (aacr), f., 2009, **ISO 143 (17) JSO 6**
ALISEA DE PRESLE, f., 2010, **ISO 145 (20) JSO 6**

PRODUITS ÉTALONS

QUANNAN R (BE), (sbs), 2000 **BSO +2 (0,43)**
NEO D'AUNOU, (sfa), 2001, **ISO 139 (08) JSO 5 BSO +9 (0,83)**
O'BRION DU PLESSIS, (sfa), 2002, **ISO 164 (11) JSO 6 BSO +22 (0,74)**
OGRION DES CHAMPS, (sfa), 2002, **ISO 133 (06) JSO 4 BSO +23 (0,98) BCC +8 (0,63)**
OH GALANT SAUVAGE, (sfa), 2002, **ISO 142 (15) JSO 5 BSO +13 (0,82)**
OLDMASTER DERIVERLAND, (sfa), 2002 **BSO +4 (0,74)**
OLICAN DE BRICARD, (sfb), 2002, **ISO 105 (18)**
OLIDAY D'IRA, (sfb), 2002, **ISO 165 (12) BSO +22 (0,61) - Manche - M. CHRISTIAN LEFEVRE (A +3.33.57.02.49)**
OLIMBOS MERZE, (sfb), 2002, **ISO 156 (12) JSO 6 BSO +17 (0,89)**
ONCLE POL, (sfa), 2002, **ISO 128 (14) JSO 5 BSO +7 (0,95) BCC +9 (0,55)**
O'POIL, (sfb), 2002, **ISO 141 (10) JSO 5 BSO +13 (0,65)**
ORIGINAL CHOICE, (sfb), 2002, **ISO 102 (16) BSO +4 (0,60)**
ORKAAN DE VALBOURG, (cs), 2002, **ISO 109 (08)**
OTHELLO DU PHARE, (sfa), 2002, **ISO 158 (12) JSO 6 BSO +17 (0,82) - Mort en 2021**
SHERMAN SITTE (BE), (sbs), 2002 **BSO +11 (0,57)**
DENVER DE FAUCONVAL (BE), (bwp), 2003, **ISO 113 (15) BSO +5 (0,55)**
LADRO DI CUORI DI CA'SAN (IT), (si), 2003, **ISO 146 (09) JSO 6 BSO +16 (0,70)**
PACTOL DE VARNEL, (sfb), 2003, **ISO 140 (10) JSO 4 BSO +6 (0,62)**
PADOCK DU PLESSIS, (sfa), 2003, **ISO 178 (14) JSO 6 BSO +14 (0,98)**
PANDITJI DES MALAIS, (sfa), 2003, **ISO 136 (09) JSO 6 BSO +14 (0,69)**
PAPYRUS DU PARADIS, (cs), 2003, **ISO 112 (09) BSO +4 (0,64)**

PIMM'S DU COTY, (sfb), 2003, **ISO** 145 (13) **BSO** +16 (0,61)
 PRIAM D'ISIGNY, (sfb), 2003, **ISO** 156 (11) **JSO** 4 **BSO** +19 (0,75) - Mort en 2013
 QUABRI DE L'ISLE, (sfa), 2004, **ISO** 180 (17) **JSO** 5 **BSO** +26 (0,65)
 QUANAN ROUGE, (sfa), 2004, **ISO** 162 (14) **BSO** +15 (0,77)
 QUORIOSO PRE NOIR, (sfa), 2004, **ISO** 167 (13) **JSO** 6 **BSO** +16 (0,72)
 QUOVADIS DE L'AUTROT, (sfa), 2004, **ISO** 123 (12) **BSO** +4 (0,66), **IDR** 105 (21) **BDR** +2 (0,49)
 RAVAGE DE MARS, (sfa), 2005, **ISO** 142 (17) **JSO** 6 **BSO** +19 (0,81)
 REGAN KERVEC, (sfb), 2005, **ISO** 132 (14) **JSO** 6 **BSO** +18 (0,77)
 RIALTO COURCELLE, (sfa), 2005, **ISO** 146 (14) **BSO** +15 (0,73)
 RINALDO DES ISLES, (sfa), 2005, **ISO** 142 (12) **JSO** 5 **BSO** +12 (0,80)
 ROBIN KANNAN, (sfa), 2005, **ISO** 139 (14) **BSO** +13 (0,62)
 SUNSHINE DU PHARE, (sfa), 2006, **ISO** 164 (19) **BSO** +10 (0,79)
 SURF DE LAUNAY, (sfa), 2006, **ISO** 126 (14) **BSO** +4 (0,62) - Castré en 2009
 TEMPO DU GAST, (sfa), 2007, **ISO** 126 (14) **JSO** 6 **BSO** +13 (0,61) - Castré en 2012
 TOTEM DE L'ILATTE, (sfa), 2007, **ISO** 105 (18) **BSO** +1 (0,57), **ICC** 101 (17) **BCC** +4 (0,40)
 TSAR DE LUX, (sfa), 2007, **ISO** 120 (12) **BSO** +9 (0,58), **IDR** 133 (16) **BDR** +11 (0,61)
 UGOLIN D'AUTHOU, (sfa), 2008, **ISO** 144 (17) **BSO** +23 (0,63) - Castré en 2016
 ULHAN DU TEMPLE, 2008, **ISO** 134 (14) **JSO** 6 **BSO** +8 (0,86)
 UMOUR NOIR DE CRANN, (sfa), 2008, **ISO** 151 (16) **BSO** +17 (0,63) - Castré en 2015
 VELVET SUNHEUP, 2009, **ISO** 145 (21) **JSO** 5 **BSO** +16 (0,63) - Castré en 2017
 ACAJOU RUMEL, 2010, **ISO** 118 (17) **BSO** +17 (0,64) - Castré en 2014
 ACTION JO, 2010, **ISO** 132 (19) **BSO** +15 (0,61)
 AKKA DE LA ROQUE, (oc), 2010, **ISO** 106 (21) **BSO** +6 (0,58) - Castré en 2015
 APYWIN DES GENETS, 2010, **ISO** 106 (15)
 BAGAD AVEL MOR, 2011, **ISO** 148 (19) **JSO** 4 **BSO** +17 (0,61) - Castré en 2018
 BAKI DU POMIEZ, 2011, **ISO** 143 (17) **JSO** 6 **BSO** +13 (0,67)
 BERYL DU VILLON, 2011, **ISO** 131 (17) **BSO** +16 (0,63)
 BROADWAY DE MORMOULIN, 2011, **ISO** 158 (21) **JSO** 6 **BSO** +24 (0,63)
 CANALETTO CLAIRBOIS, 2012, **ISO** 124 (20) **BSO** +12 (0,60)
 CASSINI DE BONNIERES, 2012, **ISO** 125 (17) **BSO** +12 (0,59)
 CATCHEUR DE TREHO, 2012, **ISO** 115 (19) **BSO** +6 (0,60)
 CENTURION NAT, 2012
 CHEYENNE DE TALMA, 2012 **BSO** +11 (0,51)
 COLLECTOR SOLIA, 2012, **ISO** 142 (19) **BSO** +22 (0,60) - Oise - S.N.C. HARAS DE VILLERS (☎ +3.44.78.32.22)
 CRISTAL DE B'NEVILLE, 2012, **ISO** 142 (18) **BSO** +21 (0,61)
 GEORGE (BE), (sbs), 2012 **BSO** +17 (0,53)
 DAKOTA WEST, 2013, **ISO** 128 (19) **BSO** +21 (0,57)
 DARIUS DE DENAT, 2013, **ISO** 126 (18) **BSO** +12 (0,63)
 DEEP PURPLE IN LIVE, 2013, **ISO** 124 (17) **BSO** +16 (0,59)
 DESTIN DU CHENE, 2013
 DIXIT DU MAGE, 2013, **ISO** 110 (20) **BSO** +2 (0,59)
 DOKER DE MAUCOURT, 2013, **ISO** 139 (20) **BSO** +22 (0,60)
 DRAKO DE MAUGRE, 2013, **ISO** 148 (21) **BSO** +26 (0,60)
 DRUGSTER DES FORETS, 2013, **ISO** 132 (21) **BSO** +18 (0,59)
 EDEN DE BRUTZ, 2014, **ISO** 138 (20) **BSO** +19 (0,60) - Castré en 2017
 EKANO DKS, 2014, **ISO** 136 (19) **BSO** +26 (0,55)
 EMBRUN DE GLAIN, 2014
 EROS DU CHATEAU, 2014, **ISO** 133 (21) **BSO** +19 (0,60)
 EROS DU ROUET, 2014, **ISO** 128 (21) **BSO** +18 (0,57) - Castré en 2019
 ESKIMO PLATIERE, 2014, **ISO** 149 (20) **BSO** +27 (0,58)
 JARDONNAY VDL (NL), (kwpn), 2014
 KAI H Z (BE), (z), 2014
 KARAJAN (DE), (han), 2014
 KARMANN 2000 Z (BE), (z), 2014
 OPIUM JW VAN DE MOERHOEVE (BE), (bwp), 2014
 FARCO DU BOISSET, 2015 **BSO** +11 (0,49)
 FRIPOUILLE D'ERMONT, 2015, **ISO** 105 (19) **BSO** +12 (0,55)
 FUNDÃO SEMILLY, 2015, **ISO** 139 (21) **BSO** +26 (0,58)
 GANGSTER MONTDESIR, 2016, **ISO** 120 (21) **BSO** +16 (0,52)
 GELOS A VIGNEUL, 2016
 GENEPY DU CORTY, 2016, **ISO** 117 (21) **BSO** +20 (0,56)
 GHOST D'ORANGERIE, 2016 **BSO** +6 (0,53)
 GINO DU VENTEL, 2016 **BSO** +13 (0,40)
 GIORGIO DU RIO, 2016, **ISO** 122 (21) **BSO** +15 (0,55) - Castré en 2019
 GOD SAVE DORCHIVAL, (oc), 2016, **ISO** 109 (21) **BSO** +7 (0,52)
 GOLD ROSE DES VENTS, 2016, **ISO** 101 (21) **BSO** +12 (0,50)
 GRAND CRU MONTDESIR, 2016 **BSO** +11 (0,45)
 GRANDAMOUR FREGIERE, 2016, **ISO** 101 (21) **BSO** +3 (0,41) - Castré en 2020
 QANNANDO B V (BE), (bwp), 2016
 HAMILTON DU SABLON, 2017 **BSO** +16 (0,43)
 HANLEY DKS, 2017, **ISO** 120 (21) **BSO** +24 (0,48)
 HAVRE D'ABBETOT, 2017 **BSO** +9 (0,47)
 HELENOS DU VALON, 2017, **ISO** 119 (21) **BSO** +18 (0,50)
 HIPSTER DE BE, 2017 **BSO** +11 (0,40)
 HYQUEM D'ESPINET, 2017
 MACHO MAN (NL), (kwpn), 2017, **ISO** 116 (21) **BSO** +15 (0,47) - Calvados - S.A.S. GROUPE FRANCE ELEVEAGE (☎ +3.31.40.19.88)

PRODUITS NON PARUS ANTÉRIEUREMENT

EFFET PAPILLON FLORE, h, bai, 2014, REINE MARGOT
 INFINI DES LUTHIERS, h, bai, 2018, PAPRIKA DES LUTHIERS
 JAGUAR ST GERMAIN, m, bai f., 2019, QUANTERE D'AMAURY
 JAIPUR DE FEYELE, m, al fon, 2019, RUMBA DE SAINT'A
 JASPER DES FORETS, m, alezan, 2019, UNTE DES FORETS

JAVELOT DE LA VANDE, m, bai, 2019, CHIPS DU CHALLOIS
 KIND DE PLEVILLE, m, bai, 2020, EUREKA DE PLEVILLE
 KING FOR A DAY FEVER, m, bai, 2020, ALMA DE LA JASSE Z
 KODY MALONE'S DREAM, m, gris, 2020, RUBY (GB)

MONTE 2020 : Étranger, LIEU D'ELEVAGE EN BELGIQUE - BELGIQUE

91 juments saillies, 55 pleines, 2 vides, 34 résultats inconnus

L REVE DE CANDOR, f., noir, ULTIME DU BARQUET
 L TAIME DES POUZETS, f., bai, IDBORA DE LA SERRE
 LABELADONA DE L'AUBER, f., al bru, BELLONA SAINT CLAIR
 LACMEROM LANDE, f., alzmel, UKRAINE GESMERAY
 LADY DE KERHUIPPE, f., bai, PALOMA DE RHUYS
 LADY DES ANGES, f., noipan, MEZZA VOCE
 LADY DU CLOCHER, f., alezan, GIRLY DU CLOCHER
 LAIKANN DU REPAIRE, f., bai cl, NEFERTARI DE MARS
 LAMOUR DU BIDOU, f., noipan, GRAZIELLA DU BARQUET
 LARGO WINCH THOM, m., al bru, GREAT GATSBY THOM
 LARTISTE DU MARRONIER, m., bai, GAZELLE DU MARRONIER
 LAS VEGAS CDL, m., alezan, GEISHA DE LA POMME Z
 LASCAR DE BEAUVOIR, m., bai, GOSWING DANFER
 LASSA DE HUS, f., al cui, HERRA VAN'T ROOSAKKER (BE)
 LATICHA DE LOISNE, f., bai, ULTIMA LOISNE
 L'ATOUT DE FERVAC, m., bai f., TOUVA DE FERVAC
 LAUSANNE LA BEAUCE, f., bai, QUIRI DE TARSY
 L'AVENIR DU LESME, f., bai, CHANEL DU LESME
 LE ROI D'AUSSEPAN, m., alezan, VENISE DE HUS Z
 LEBEN DE LA COLOMBINE, f., noipan, UNESS DU LAVILLON
 LET'S GO D'ELONIE, f., bai, ORLANE DU MENEZ LUZ
 LEXINGTON DE SALIGNAC, m., bai, BOOBIE DE QUERCIZE
 L'HARRY POTTER, m., bai, VOLTALI DES SENS
 LIATIKO DU MENEK, m., bai, STARLETTE DU PARK

LIBERTY DE LA VARENNE, f., bai f., PHILOSOPHY DE CLEZAC
 LIDO DE LORMAYE, m., bai, BENITA VAN TSCHEURBERG (BE)
 LIEBLING DES LORIOTS, m., alezan, CALINE DU VILPION
 LILI DE CARLES, f., bai, RAFALE DE CARLES
 LILIPOP DU PARK, f., alezan, AMOUR DU PARK
 LISTER STAR, f., bai f., MASCOTE DU ROUET
 LITTLE DREAM DES NOUIS, f., bai, VLADISKA
 LITTLE BOY DU PARK, m., alezan, FLAMME DU PARK
 LOKANANN DE SOLEN, m., bai, DARLING DE SOLEN
 LONDON GABRIELLES, m., noipan, SULTANE DU LUC
 LORD DAVIER, m., bai, RED QUEEN DAVIER
 LORDBLACK DE CALY, m., bai f., QUOZIA DE FALERE
 LORENZO DE TILENN, m., alezan, NOUE LE VENT
 LOUISE DE CERISY, f., bai f., VANITY BOIS MARGOT (BE)
 LOVELY MALONE'S DREAM, f., alezan, RUBY (GB)
 LUBY DE KERLEDANET, f., bai, RATINA D'AMAURY
 LUEUR DE SPERLEKA, f., bai, ALIZE DE SPERLEKA
 LUGANO DU SARS, m., alezan, USHUYA DE BEAUFOR
 LUMANA DKS, f., gris, KUMANA DKS (BE)
 LUNA MOON FLAMINGO, f., al bru, BELINDA FLAMINGO
 LUNIK DU COURTIL, m., bai, RABANE DU COURTIL
 LUTHER KING DU CLOS, m., bai, DOODLEJUMP DU CLOS
 LUXOR DU BUST, m., bai, VIP DU BUST

MONTE 2021 : Agréé, E.A.R.L. ELEVAGE PEUCH - 19700 ST JAL
113 juments saillies

MONTE 2022 : Agréé, S.A.S. GROUPE FRANCE ELEVAGE - 14700 FALAISE (☎ +332.31.40.19.88)

Propriétaire : S.A.S. GROUPE FRANCE ELEVAGE - 14 PLACE DU DR PAUL GERMAN - 14700 FALAISE (☎ +332.31.40.19.88)

Mort en 2020

KAPITOL D'ARGONNE

(sfa), alezan 1998 ÉLEVÉ DANS LA MEUSE - M. PASCAL TRASSART

par APACHE D'ADRIERS (sfa) et DAME VANNETAISE (sfa) par GALOUBET A (sfa) et LADY DE RHUYS (sfa) par FAIR PLAY III (sfa)
ISO 173 (10) **JSO** 6 **BSO** +15 (0,92) Entré au haras en **2011 - 275** produits immatriculés (257 SF), 107 indicés en SO, 6 indicés en CC, 6 présentés en hunter

MEILLEURS PRODUITS INDICÉS

DAYTONA DU LAVOIR, f., 2013, **ISO** 141 (19)
DIAZ DE USH, f., 2013, **ISO** 145 (21)

FALCO DU LOING, m., 2015, **ISO** 145 (21)

PRODUIT ÉTALON

GENIAL DE B'NEVILLE, 2016, **ISO** 133 (21) **BSO** +17 (0,54)

PRODUITS NON PARUS ANTÉRIEUREMENT

KADOUR DE LIVINOT, m, al bru, 2020, NIJAD DE LIVINOT
KAP JUN ST PIERREMONT, m, bai, 2020, ARGENTINA DU TAD-

JOURA (DE)

MONTE 2020 : Agréé, S.A.R.L. FRANCE ETALONS - 08250 GRANDPRE
28 juments saillies, 11 pleines, 3 vides, 14 résultats inconnus

LATIKA DU LOING, f., al fon, CRISTALE DU LOING
LE KOEUR D'ARGONNE, m., alezan, BACCARAT D'ARGONNE
LEADER B, m., alezan, PERLE DE BURGO
LIBERTA DE SAMBAVA, f., bai f., VANILLE DU LAC
LILPOF DE PEHOU, f., alezan, TOUPIE DE LA BAIE

LIPTON DE PEHOU, m., alezan, VOLFIE DU CHALLOIS
LOKIE DES ARTS, f., bai f., TANAKA
LUCIBELLE, f., al bru, ORLY
LUGH D'ARGONNE, m., alezan, PIN UP D'ALBRET
LUPARA ST PIERREMONT, f., bai, UHLANE DE LA VALLEE

MONTE 2021 : même lieu, 17 juments saillies

KASHMIR V SCHUTTERSOF

(sbs), bai 1994 - SBS - M. WILLY VAN IMPÉ

par NABAB DE REVE (BE) (sbs) et FINES VAN KAMEREN (sbs) par TENOR MANCIAIS (sfa) et GOTHA (old) par FURIOSO II EX VERTUOSO (sfa)
BSO +8 (0,48) Entré au haras en **2019 - 15** produits immatriculés (1 SF), 3 indicés en SO

PRODUIT NON PARU ANTÉRIEUREMENT

KARISMA DKS, f, bai, 2020, TOP GIRL KERVEC

KASHMIR VAN'T SCHUTTERSOF (BE)

(sbs), bai 1994 ÉLEVÉ EN BELGIQUE - SBS numéro 28286 - M. WILLY VAN IMPÉ

par NABAB DE REVE (BE) (sbs) et FINES VAN KAMEREN (sbs) par TENOR MANCIAIS (sfa) et GOTHA (old) par FURIOSO II EX VERTUOSO (sfa)
BSO +21 (0,99) Entré au haras en **1998 - 775** produits immatriculés (109 SF), 555 indicés en SO, 21 indicés en CC, 16 indicés en DR, 78 présentés en hunter

MEILLEURS PRODUITS INDICÉS

LIPTON DE L'OTHAIN, (sfb), h., 1999, **ISO** 160 (08) **JSO** 5
LUNE DE L'OTHAIN, (sfb), f., 1999, **ISO** 151 (08) **JSO** 6
LURON DE L'OTHAIN, (sfb), m., 1999, **ISO** 165 (13) **JSO** 4
MEADOW DE L'OTHAIN, (sfb), f., 2000, **ISO** 165 (10)
QUASIMODO DE HURTEBISE (BE), (sbs), h., 2000, **ISO** 158 (11)
QUERIDA RELAIS PACHIS (BE), (sbs), f., 2000, **ISO** 155 (11)
REVEUR DE HURTEBISE (BE), (sbs), h., 2001, **ISO** 177 (15) **JSO** 4
CORIANO ZWARTEPANNENHOF (BE), (bwp), m., 2002, **ISO** 152 (09) **JSO** 6
OLYMPIE DES VILLAS, (sfb), f., 2002, **ISO** 164 (11)
SIMBA D'HOOGPOORT (BE), (sbs), f., 2002, **ISO** 156 (15)
SKYFEE D (BE), (sbs), f., 2002, **ISO** 145 (11)
DAVENDY S (BE), (bwp), f., 2003, **ISO** 167 (12)
DOLLAR VAN HET POLDERHOF (BE), (bwp), h., 2003, **ISO** 141 (14)
KARST VD RILOO Z (BE), (z), h., 2003, **ISO** 142 (12)
PSYCHE DE VIRTON, f., 2003, **ISO** 158 (16)
TAINTE LOVE OF BELLEROSE (BE), (sbs), h., 2003, **ISO** 149 (13)
TOP GUN DU GRAND MOUSTIER (BE), (sbs), m., 2003, **ISO** 149 (14) **JSO** 6
QUESTER DE VIRTON, (sfb), h., 2004, **ISO** 154 (13)
UGAULIN DU BOSQUETIAU (BE), (sbs), h., 2004, **ISO** 144 (14)
UMANY DE LA RUCHE (BE), (sbs), m., 2004, **ISO** 144 (12)
UNDERCOVER (BE), (sbs), h., 2004, **ISO** 142 (10) **JSO** 6
UNPULSION DE LA HART (BE), (sbs), h., 2004, **ISO** 166 (15) **JSO** 5
URASIS DE LA MANADE (BE), (sbs), h., 2004, **ISO** 149 (18) **JSO** 6
URSULA AC (BE), (sbs), f., 2004, **ISO** 143 (11) **JSO** 6
UTOPIA VAN DE RYST (BE), (sbs), f., 2004, **ISO** 143 (16)
KING DE PAPIGNIES Z (BE), (z), h., 2005, **ISO** 140 (13)
REVE DE BACON, (cs), m., 2005, **ISO** 144 (16)
VENEZIA D'ECAUSSINNES (BE), (sbs), f., 2005, **ISO** 169 (19)
VOLONTE D'EVE PL (BE), (sbs), f., 2005, **ISO** 157 (17)
ACROBATE DE L'HERSE (BE), (sbs), h., 2006, **ISO** 150 (19)
AS DE PAPIGNIES (BE), (sbs), m., 2006, **ISO** 160 (18)
ASTON DU HARAS DES BARRAG (BE), (sbs), h., 2006, **ISO** 153 (15)
GOODTIMES VAN'T LOZERHOF (BE), (bwp), h., 2006, **ISO** 144 (13)
SAM DE BACON, h., 2006, **ISO** 166 (16)
SILVER DEUX DE VIRTON, m., 2006, **ISO** 170 (18)
SOIR DE NOCES, (sfb), h., 2006, **ISO** 144 (15)

SPARCO DE VIRTON, (sfb), h., 2006, **ISO** 162 (15)
SUBLIME DU PLESSIS, (sfb), f., 2006, **ISO** 140 (12) **JSO** 6
BASHKA DE MORTINSART (BE), (sbs), f., 2007, **ISO** 152 (16)
BILLANCOURT TERSCHAATSPUT (BE), (sbs), h., 2007, **ISO** 145 (14) **JSO** 5
BUZIOS D'ECAUSSINNES (BE), (sbs), m., 2007, **ISO** 155 (17)
HOEPALA VH DAALHOF (BE), (bwp), f., 2007, **ISO** 152 (17)
TANKA UNE PRINCE, (sfb), f., 2007, **ISO** 140 (17)
THEODORE MANCIAIS, (sfb), h., 2007, **ISO** 173 (19) **JSO** 5
TI POL DU PLESSIS, (sfb), h., 2007, **ISO** 158 (17) **JSO** 6
TLOBETTY DU DOMAINE, (sfb), f., 2007, **ISO** 171 (21) **JSO** 5
TOKYO D'ELLIPSE, (sfb), h., 2007, **ISO** 150 (16)
TOPMODEL DE L'ECUSSON, (sfb), h., 2007, **ISO** 141 (16)
TORGAL DE VIRTON (BE), (sfb), h., 2007, **ISO** 159 (16)
TORINO DE FEYELE, (sfb), h., 2007, **ISO** 141 (18)
TRESOR DE VIRTON (BE), (sfb), m., 2007, **ISO** 152 (15) **JSO** 6
C UNITY DE LA NUTRIA (BE), (sbs), f., 2008, **ISO** 141 (14) **JSO** 6
ISABEL (BE), (bwp), f., 2008, **ISO** 140 (19)
IVORY DE ROULARD (BE), (bwp), m., 2008, **ISO** 140 (14) **JSO** 6
UBAMA DE VIRTON, (sfb), h., 2008, **ISO** 141 (14) **JSO** 6
ULIPOF DE DIAM, (sfb), f., 2008, **ISO** 144 (14) **JSO** 6
UN ZEPHYR DES ISLES, (sfb), m., 2008, **ISO** 148 (21)
UNE PECHE (LU), (sl), f., 2008, **ISO** 143 (20)
UNICO DE L'ECUSSON, (sfb), h., 2008, **ISO** 149 (17)
UNIQUE ST LOISE, (sfb), f., 2008, **ISO** 150 (21) **JSO** 6
URSILON DE GRANDERIE, (sfb), h., 2008, **ISO** 151 (17) **JSO** 6
URAO DU TEMPLE, (sfb), m., 2008, **ISO** 141 (14) **JSO** 6
USTICA DES LUTHIERS, (sfb), f., 2008, **ISO** 154 (18) **JSO** 6
UTAH D'AIGUILLY, (sfb), f., 2008, **ISO** 165 (16) **JSO** 5
UZANA DU BESSIN, (sfb), f., 2008, **ISO** 150 (21)
JAKKE (BE), (bwp), m., 2009, **ISO** 144 (19)
JOLI COEUR HP (BE), (bwp), h., 2009, **ISO** 146 (15) **JSO** 6
VARSOVIE DU THOT, m., 2009, **ISO** 147 (21)
VELLEDA DU CRIOLO, f., 2009, **ISO** 146 (18)
VENETTE DU LOCH, f., 2009, **ISO** 144 (15) **JSO** 6
VIC DE FETAN, h., 2009, **ISO** 144 (15) **JSO** 6
AMELIE DE LUX, f., 2010, **ISO** 140 (16) **JSO** 6
BORNTHS WAY CHAPELLE, m., 2011, **ISO** 161 (21) **JSO** 6

PRODUITS ÉTALONS

PEPIN DU COIN LB (BE), (sbs), 1999, **ISO** 137 (08) **BSO** +13 (0,66) - Mort en 2015
NATIF DE VIRTON, (sfb), 2001, **ISO** 131 (06) **JSO** 5 **BSO** +11 (0,61)
RIESLING DU MONSELET (BE), (sbs), 2001
ROCK DU VAL TIBERMONT (BE), (sbs), 2001
CORIANO ZWARTEPANNENHOF (BE), (bwp), 2002, **ISO** 152 (09) **JSO** 6 **BSO** +7 (0,89)
PYRHOS DE VIRTON, (sfb), 2003 **BSO** +6 (0,56) - Mort en 2020
QUING DE VIRTON, (sfb), 2004, **ISO** 134 (17) **BSO** +7 (0,61)
UMANY DE LA RUCHE (BE), (sbs), 2004, **ISO** 144 (12) **BSO** +7 (0,63)
RESIDENT DU PARC, (sfb), 2005, **ISO** 108 (10)
ROYAL DE VIRTON, (sfb), 2005 **BSO** +4 (0,50) - Mort en 2018
SILVER DEUX DE VIRTON, 2006, **ISO** 170 (18) **BSO** +26 (0,62)
SYR DE ROMBIES, (sfb), 2006, **ISO** 112 (10) **BSO** +5 (0,65)
TI POL DU PLESSIS, (sfb), 2007, **ISO** 158 (17) **JSO** 6 **BSO** +22 (0,63) - Castré en 2013
TRESOR DE VIRTON (BE), (sfb), 2007, **ISO** 152 (15) **JSO** 6 **BSO** +10 (0,91)
IVORY DE ROULARD (BE), (bwp), 2008, **ISO** 140 (14) **JSO** 6 **BSO** +19 (0,65)
VANCLEEF DE BEAUFOR, 2009, **ISO** 136 (15) **BSO** +20 (0,59)
BORNTHS WAY CHAPELLE, 2011, **ISO** 161 (21) **JSO** 6 **BSO** +24 (0,59)
BROCARD DELA CHAPELLE, 2011, **ISO** 138 (18) **BSO** +18 (0,59)
FIRST DE L'HERIBUS (BE), (sl), 2011, **ISO** 123 (16) **BSO** +10 (0,53)

FLY (BE), (sbs), 2011, **ISO** 126 (20) **BSO** +15 (0,58) - Castré en 2019

MONTE 2020 : Étranger, LIEU D'ÉLEVAGE EN ITALIE - ITALIE
3 juments saillies, 3 pleines

LEOPOLD MANCIAIS, m., bai, EPILINE MANCIAISE

LULU LA MANCIAISE, f., bai, EPILINE MANCIAISE

MONTE 2021 : même lieu, 1 jument saillie

KENO DU ROZEL (sfa), alezan 1998 ÉLEVÉ DANS LA MANCHE - S.C.E.A. DU ROZEL BLIN LEBRETON

par DOLLAR DU MURIER (sfa) et QUINTE DU ROZEL (sfa) par ELF III (sfa) et MESANGE DU ROZEL (sfa) par NIGHT AND DAY (ps)
ISO 148 (08) **JSO** 6 **BSO** +8 (0,75) Entré au haras en **2005 - 37** produits immatriculés (25 SF), 13 indicés en SO, 1 indicé en CC, 2 présentés en hunter

PRODUIT ÉTALON

FAR WEST DU YUCCA, (oc), 2015

PRODUIT NON PARU ANTÉRIEUREMENT

JAKAR, m, bai, 2019, GAFOURIENNE

Mort en 2020

KIGALI (NL) (kwpn), bai 1992 ÉLEVÉ AUX PAYS-BAS - KWPN numéro 929420 - M. H.J.M. HUIS IN T VELD

par WOLFGANG (han) et FINESSE (kwpn) par VOLTAIRE (DE) (han) et VENESSA (kwpn) par GAG (ps)
BSO +5 (0,87) Entré au haras en **2013 - 144** produits immatriculés (88 SF), 69 indicés en SO, 13 indicés en CC, 10 indicés en DR, 6 présentés en hunter

MEILLEUR PRODUIT INDICÉ

PATINKO (NL), (kwpn), h., 1997, **ISO** 149 (07)

PRODUITS ÉTALONS

EMILSUN, 2014, **ICC** 109 (18)

FARAMYR DU MIROIR, 2015

PIELLEICHT DU VIGNOTE, 2015

GLENN D'ARGONNE, 2016, **ISO** 112 (20), **ICC** 120 (21)

HANKY PANKY DE MESLAY, 2017

PRODUIT NON PARU ANTÉRIEUREMENT

GALICIA ST SIMEON, f, bai, 2016, OBI DE LA LOUVIERE

Mort en 2018

KING SIZE (aa), bai 1998 ÉLEVÉ DANS LA MANCHE - M. LAURENT JAMAULT

par OSIER DU MAURY (aa) et THEISS DE BEL NOUE (aa) par BARIGOULE (*aa*) et LHASSA (aa) par OXYS DU VOULGIS (aa)
ISO 160 (05) **BSO** +6 (0,90) **ICC** 125 (02) **JCC** 4 **BCC** +35 (0,63) Entré au haras en **2005 - 116** produits immatriculés (16 SF), 69 indicés en SO, 26 indicés en CC, 4 indicés en DR, 1 présenté à l'attelage, 1 partant en endurance, 4 présentés en hunter

MEILLEURS PRODUITS INDICÉS

SAXO DES CHAMPS, (sfb), m., 2006, **ICC** 144 (13)

SIBO DE QUIESCE, (aacr), m., 2006, **ICC** 147 (21)

SUN KING DE L'ESQUES, (aa), m., 2006, **ICC** 140 (11) **JCC** 6

TINO DE NOUVOLIEU, (aacr), m., 2007, **ISO** 146 (16) **JSO** 6

TOUMIM D'OLYMPE, (aa), h., 2007, **ICC** 147 (14) **JCC** 6

CESTUY LA DE L'ESQUES, (aa), m., 2012, **ICC** 153 (19)

GOOD SIZE DES QUATRE CHEN (BE), (sbs), m., 2012, **ICC** 140 (19)

PRODUITS ÉTALONS

SUN KING DE L'ESQUES, (aa), 2006, **ICC** 140 (11) **JCC** 6 - Mort en 2013

TINO DE NOUVOLIEU, (aacr), 2007, **ISO** 146 (16) **JSO** 6 **BSO** +12 (0,69)

BLUES KING DE L'ESQUE, (aa), 2011, **ISO** 127 (16) **BSO** +6 (0,60)

CESTUY LA DE L'ESQUES, (aa), 2012, **ISO** 122 (18) **BSO** +6 (0,57), **ICC** 153 (19)

GOOD SIZE DES QUATRE CHEN (BE), (sbs), 2012, **ISO** 107 (21), **ICC** 140 (19)

LE BON'PA AA, (aa), 2016 - Mort en 2020

MONTE 2020 : Agréé, M. LAURENT JAMAULT - 14710 ST MARTIN DE BLAGNY (☎ +339.65.31.27.44)

5 juments saillies, 2 pleines, 3 résultats inconnus

LITCHI DE SEELBERG, m., bai f., HOURRA DE SEELBERG

MONTE 2021 : même lieu, 3 juments saillies

KLOTAIRE DU MOULIN (sfa), alezan 1998 ÉLEVÉ DANS L'ORNE - Mme GENEVIEVE FABRY CANCRE

par VOLTAIRE (DE) (han) et QUALITE DE LISLE (sfa) par NANKIN (sfa) et IDOLE A N (sfa) par QUASTOR (sfa)
ISO 176 (07) **JSO** 6 **BSO** +8 (0,86) **BDR** +3 (0,53) Entré au haras en **2005 - 62** produits immatriculés (21 SF), 37 indicés en SO, 8 indicés en CC, 7 indicés en DR, 11 présentés en hunter

MEILLEURS PRODUITS INDICÉS

TOSCANE DE LA LANDE, (sfa), f., 2007, **ISO** 143 (15) **JSO** 6

ULYSSE GALOTIERE, (sfa), h., 2008, **ICC** 140 (13) **JCC** 6

BABY BOOM O'MOULIN, f., 2011, **ISO** 143 (17)

PRODUIT NON PARU ANTÉRIEUREMENT

KALI GALOTIERE, f, alezan, 2020, POUPEE DE BRENNE

MONTE 2021 : Agréé, Mme GENEVIEVE FABRY CANCRE - 61110 SABLONS SUR HUISNE (☎ +332.37.52.18.12)

1 jument saillie

KOLORADO DE SEMILLY (sfa), al bru 1998 ÉLEVÉ DANS LA MANCHE - M. RICHARD LEVALLOIS et M. GERMAIN LEVALLOIS

par DIAMANT DE SEMILLY (sfa) et NORMANDY NIGHT (sfa) par NIGHT AND DAY (ps) et FABULEUSE (sfa) par ARQUEBUSIER (sfa) ou DIABLE ROUGE

ISO 134 (04) **JSO** 6 **BSO** +12 (0,72) Entré au haras en **2006 - 15** produits immatriculés (12 SF), 7 indicés en SO, 1 présenté en hunter

PRODUIT ÉTALON

VULCAIN DE BEAUFEU, 2009, **ISO** 113 (18) **BSO** +1 (0,60)

MONTE 2020 : Agréé, M. RICHARD LEVALLOIS - 50680 COUVAINS (☎ +332.33.05.31.44)

2 juments saillies, 2 pleines

LCOCOWBOY DIMAVI, m., bai, COCO GIRL DIMAVI Z

LUXE DE BRUMES, m., bai, QUINE ST MOEURS

MONTE 2021 : même lieu, 2 juments saillies

Mort en 2006

KORRIGAN D'OLEN (sfa), bai 1998 ÉLEVÉ DANS LA LOIRE - Mme ELIANE BRUN

par BALOUBET DU ROUET (sfa) et FEE D'OLEN (sfa) par VENEUR DU DEFEY (sfa) et OLEN DU MOULIN (sfa) par ENGLÉSQUEVILLE (sfa)
ISO 164 (07) **JSO** 6 **BSO** +17 (0,66) Entré au haras en **2009 - 24** produits immatriculés (23 SF), 6 indicés en SO

MONTE 2020 : Agréé, M. FRANCOIS GIFFON - 71250 JALOGNY

6 juments saillies, 4 pleines, 2 résultats inconnus

LORD DE BLANCHIZET, m., bai f., NAYA DE BLANCHIZET
LORRIGAN D' UCHIZY, m., bai, PIVOINE D'AILLON

LUNE DE BLANCHIZET, f., bai, BAI DE BLANCHIZET
L'UNE DE BROUT, f., alezan, OSTARA DE BROUT

KRAQUE BOOM (sfa), bai 1998 ÉLEVÉ DANS LE CALVADOS - Mme HENRIETTE EVAÏN

par OLISCO (sfa) et BABY BOOM IV (sfa) par JOYAU D'OR A (sfa) et KERMIRANDE (sfa) par TURNER (ps)

ISO 188 (09) **JSO** 6 **BSO** +13 (0,70) Entré au haras en **2013 - 43** produits immatriculés (40 SF), 9 indicés en SO

MONTE 2020 : Agréé, S.A.S. GROUPE FRANCE ELEVAGE - 14700 FALAISE (☎ +332.31.40.19.88)

1 jument saillie, 1 pleine

LITTLE STAR H, f., bai cl, UNE FOLIE DE PLEVILLE

KRONOS D'OUILLY (sfa), bai 1998 ÉLEVÉ DANS LE CALVADOS - Dr. Vét. ALEXANDRA LEBON NOEL DE BURLIN et M. FRANCOIS XAVIER LEBON

par UZELIEN (sfa) et GARDENIA (DE) (han) par GRAPHIT (han) et SILBERSAJE (se) par SERMON (se)

ISO 179 (12) **JSO** 6 **BSO** +12 (0,82) Entré au haras en **2002 - 40** produits immatriculés (27 SF), 20 indicés en SO, 5 indicés en CC, 1 indicé en DR, 3 présentés en hunter

MEILLEUR PRODUIT INDICÉ

STENTHOR MORINDA, (sfb), m., 2006, **ISO** 140 (12) **JSO** 6

PRODUIT ÉTALON

STENTHOR MORINDA, (sfb), 2006, **ISO** 140 (12) **JSO** 6 **BSO** +4 (0,75)

PRODUIT NON PARU ANTÉRIEUREMENT

INSIDE JOKE LCS, m, alezan, 2018, VITALINE DE VERVENT

LABRADOR DE BREKKA (sfa), bai f. 1999 ÉLEVÉ DANS LA MANCHE - M. PIERRE LE BOULANGER

par OLISCO (sfa) et GAZELLE DE BREKKA (sfa) par PALADIN DES IFS (sfa) et UKRAINE DE BREKKA (sfa) par MAZARIN V (sfa)

ISO 172 (08) **JSO** 6 **BSO** +5 (0,83) Entré au haras en **2006 - 90** produits immatriculés (78 SF), 36 indicés en SO, 3 indicés en CC, 2 présentés en hunter

PRODUIT ÉTALON

FEELING DES MIGNELINS, 2015

MONTE 2020 : Agréé, S.C.E.A. DU NORON - 50680 ST CLAIR SUR L ELLE

1 jument saillie, 1 pleine

LABRADOR DE FRANCAA, m., bai, ETNA DE FRANCAA

Mort en 2018

LAGON DE L'ABBAYE (sfa), noir 1999 ÉLEVÉ DANS LA MANCHE - M. JEAN-JACQUES LECONTE

par DIAMANT DE SEMILLY (sfa) et AMOUR DE CHANTEPIE (sfa) par JEROBOAB (sfa) et REINE DE CHANTEPIE (sfa) par URIEL (sfa)

ISO 167 (08) **JSO** 6 **BSO** +5 (0,91) **BCC** +12 (0,40) Entré au haras en **2006 - 133** produits immatriculés (84 SF), 73 indicés en SO, 8 indicés en CC, 7 indicés en DR, 6 présentés en hunter

MEILLEURS PRODUITS INDICÉS

TESS HEUTIERE, (sfa), f., 2007, **ICC** 145 (14) **JCC** 6

VIVA DE MALICA, f., 2009, **ISO** 142 (18)

PRODUIT NON PARU ANTÉRIEUREMENT

KAISER DE LENFANT, m, noipan, 2020, TERRACOTTA GALANTE

MONTE 2020 : Agréé, M. RICHARD LEVALLOIS - 50680 COUVAINS (☎ +332.33.05.31.44)

1 jument saillie, 1 pleine

LULLABY DE FONQUEYRAD, f., noipan, ROUANE DE FONQUEY-

RADE

LAMM DE FETAN (sfa), bai f. 1999 ÉLEVÉ DANS LE MORBIHAN - M. ERWAN ROBIN

par FERGAR MAIL (sfa) et HARMONY DE FETAN (sfa) par LE TOT DE SEMILLY (sfa) et SIRENE D'ESPOIR (sfa) par UKASE (sfa)

ISO 180 (10) **JSO** 6 **BSO** +21 (0,96) **BCC** +18 (0,45) Entré au haras en **2004 - 288** produits immatriculés (193 SF), 206 indicés en SO, 9 indicés en CC, 8 indicés en DR, 26 présentés en hunter

MEILLEURS PRODUITS INDICÉS

RUMBA DE LA CAVÉE, (sfa), f., 2005, **ISO** 145 (14)

SLAMM DE LA SELUNE, (sfa), h., 2006, **ICC** 151 (21) **JCC** 6 **BDR** +2

SYNFONY DES LOGES, (sfa), f., 2006, **ISO** 141 (12) **JSO** 6

TACTIC DE LALOU, (sfa), h., 2007, **ICC** 151 (17) **JCC** 6

ULAHOP BOY, (sfa), m., 2008, **ISO** 165 (18)

URANHUS, (sfb), h., 2008, **ISO** 149 (21)

URUBAMBA, (sfb), f., 2008, **ISO** 141 (19)

URUGUAY COURCELLE, (sfa), h., 2008, **ISO** 157 (20) **JSO** 4

UXELLHUS, (sfb), m., 2008, **ISO** 145 (16)

VERSION DE LAUME, m., 2009, **ISO** 140 (18)

VILKANO DE FETAN, m., 2009, **ISO** 152 (15) **JSO** 6

ANISSETTE DE CORDELLE, f., 2010, **ISO** 143 (16) **JSO** 6

ARCO DE PABAN, h., 2010, **ISO** 155 (18) **JSO** 6

ARSOUL DE LA CHAPEL, f., 2010, **ISO** 143 (16)

ARTHUS ANDALOU, m., 2010, **ISO** 141 (21)

ATHENA DU SEY, f., 2010, **ISO** 140 (16) **JSO** 6

BACCARA DE L'AUBEPINE, f., 2011, **ISO** 158 (21)

BASCHUNG COURCELLE, h., 2011, **ISO** 152 (21)

BE ONE CAK, m., 2011, **ICC** 142 (20)

BEGUIN DE E'NEVILLE, m., 2011, **ISO** 148 (19)

BELAMM DES VALDIERS, h., 2011, **ISO** 142 (19)

BISE DES BARDELLIERES, f., 2011, **ISO** 142 (21)

BRANDO DE CHEREL, m., 2011, **ICC** 141 (21)

BUGATTI D'HAMMER, h., 2011, **ISO** 142 (19)

BUTERFLY DE ST HUBERT, f., 2011, **ISO** 140 (17)

BYRON DU TELMAN, h., 2011, **ISO** 158 (21)

PRODUITS ÉTALONS

SLAMM DE LA SELUNE, (sfa), 2006, **ISO** 109 (20) **BSO** +5 (0,62), **ICC** 151 (21) **JCC** 6, **IDR** 106 (15) **BDR** +2 (0,46) - Castré en 2011

ULAHOP BOY, (sfa), 2008, **ISO** 165 (18) **BSO** +26 (0,61)

UNITE COURCELLE, (sfa), 2008, **ISO** 117 (12) **JSO** 4 **BSO** +5 (0,61)

UNIVERS THEOD, (sfa), 2008 **BSO** +10 (0,44)

UPSOU D'AUNOU, (sfa), 2008, **ISO** 131 (14) **BSO** +12 (0,88)

ADAGIO DE TALMA, 2010 **BSO** +10 (0,78)

AFKO HAS, 2010, **ISO** 130 (15) **JSO** 5 **BSO** +18 (0,55)

ARPEGE DU SALBEY, 2010, **ISO** 132 (18) **JSO** 4 **BSO** +11 (0,62)

AUSTRAL DE KERANGRE, 2010 **BSO** +10 (0,45) - Mort en 2018

KAMASUTRA'S PICOBELLO (BE), (bwp), 2010, **ISO** 127 (17) **BSO** +18 (0,61)

BUGATTI D'HAMMER, 2011, **ISO** 142 (19) **BSO** +21 (0,62) - Castré en 2021

MONTE 2020 : Agréé, S.A.R.L. FRANCE ETALONS - 08250 GRANDPRE

27 juments saillies, 8 pleines, 6 vides, 13 résultats inconnus

LA LECHE, m., bai, CALECHE

LABELLAMM RG, f., bai, ABONDANTE (US)

L'ADMIRABLE, f., bai, ADMIRABLE

LONDON NIGHT BLANCHE, f., bai, I AM DE LA BAILLE ROUGE (BE)

LORELEI WLS, f., bai, CHARISMA DE POT

L'OURS DE FETAN, m., gris, WONAMI VAN DEN AARD (BE)

LOXI D'LNC, m., bai, BABY BLUE

MONTE 2021 : Agréé, S.C. DE L'ECURIE DE MEAUTRY - 14800 DEAUVILLE
4 juments saillies

L'AMOUR DU BOIS

(sfa), al fon 1999 ÉLEVÉ DANS LA MANCHE - M. FRANCOIS LETABLIER et Mme MARIE-THERESE LETABLIER
par ROSIRE (sfa) et SENORITA DU BOIS (sfa) par MUGUET DU MANOIR (sfa) et MADONE IV (sfa) par QUASTOR (sfa)
ISO 171 (08) **JSO** 6 **BSO** +13 (0,96) Entré au haras en **2004 - 344** produits immatriculés (195 SF), 207 indicés en SO, 27 indicés en CC, 12 indicés en DR, 1 partant en endurance, 48 présentés en hunter

MEILLEURS PRODUITS INDICÉS

RONARD D'ADRIERS, (sfa), h., 2005, **ISO** 141 (11) **JSO** 6
TAIGA DES OUCHES, (sfa), f., 2007, **ISO** 145 (18) **JSO** 6
TAMARA LEAMAX, (sfa), f., 2007, **ISO** 145 (13) **JSO** 6
TCHOUPI PIRONNIERE, (sfa), m., 2007, **ISO** 150 (13) **JSO** 6

THALYS DE SAVIGNAC, (sfa), m., 2007, **ISO** 146 (21)
UMOUR DU PUIT NEUF, (sfb), m., 2008, **ISO** 142 (17)
UTRILLO HEUTIERE, (sfa), m., 2008, **ISO** 142 (14) **JSO** 5

PRODUITS ÉTALONS

THABOR LA BOUTINIÈRE, (sfa), 2007, **ISO** 128 (21) **BSO** +5 (0,63) - Castré en 2012
UNIC DE L'AUBONNIÈRE, (sfa), 2008, **ISO** 118 (18) **BSO** +3 (0,58) - Castré en 2014
ARRIUS DES CIMES, (oc), 2010 - Castré en 2014

PRODUIT NON PARU ANTÉRIEUREMENT

KASTILLE DE CHEMEE, f, bai, 2020, RYADE

MONTE 2020 : Agréé, S.A.R.L. FRANCE ETALONS - 08250 GRANDPRE

22 juments saillies, 9 pleines, 1 vide, 12 résultats inconnus

L AVENTURIER MONDAIN, m., bai, ORLANE DU THEILLET
LABAT DES FOSSES, m., alezan, TOSCANE DE ROCHEFORT
LAKOTA DE BRENNÉ, m., bai, DASHA DE BRENNÉ
L'AMOUR D'UNE GOSSE, m., bai, EVY DANSE D'UNE GOSSE
LAPSUS CHAMPBACHELIER, m., alezan, EVITA VD BUNTE (BE)

LE PETIT PRINCE FUSCO, m., alezan, VERLAINE DE GALARZA
LIBERTINE D'AIRALDI, f., alezan, TIARE DE FERTE
LILI DUBOISPRINCE, f., alezan, TRINIDAD DE LAUNAY
LOVE DU MAGMA, f., alezan, TIFFANY DE ROY

MONTE 2021 : même lieu, 33 juments saillies

LANDO (DK)

(dwb), bai 1988 ÉLEVÉ AU DANEMARK - DWB numéro 8801138 - M. HENNING STAUN
par LANCIER (holst) et SILVIA (se) par RAIMONDO (DK) (se) et SONITA (se) par MARCELLUS (SE) (se)
BSO +13 (0,99) **BCC** +13 (0,77) Entré au haras en **2000 - 878** produits immatriculés (628 SF), 678 indicés en SO, 72 indicés en CC, 30 indicés en DR, 1 partant en endurance, 93 présentés en hunter

MEILLEURS PRODUITS INDICÉS

OPALE D'EMM, (sfa), f., 2002, **ISO** 147 (12) **JSO** 6
OPINTO DES FONTAINES, (cs), m., 2002, **ISO** 143 (11)
ORNELLA MAIL, (sfa), f., 2002, **ISO** 175 (12) **JSO** 6
OSCAR DES FONTAINES, (sfa), m., 2002, **ISO** 166 (12) **JSO** 6
OSLO BIATS, (sfa), m., 2002, **ICC** 158 (12) **JCC** 4
LANDO BOY (DE), (old), m., 2003, **ISO** 151 (13)
PACIFIQUE DE LA COUR, (sfa), m., 2003, **ISO** 143 (16) **JSO** 6
PALARA DES FONTAINES, (sfa), f., 2003, **ISO** 141 (09) **JSO** 6
QUICKY DES FONTAINES, (sfa), m., 2004, **ISO** 141 (13)
RA DE PRIN, (cs), h., 2005, **ISO** 154 (18)
TOP STAR DU PARK, (sfa), h., 2007, **ISO** 145 (21)
UELEME DU BOCHARD, (sfa), f., 2008, **ISO** 142 (17)
ULEX ST GREGOIRE, (sfa), h., 2008, **ISO** 140 (14)
UMBRELLA MESSIPIERE, (sfa), f., 2008, **ISO** 143 (17)
UN AMOUR LA GOULA, (sfa), h., 2008, **ISO** 158 (19) **JSO** 5
UNDEPLUS, (sfa), h., 2008, **ISO** 151 (18)
UNDI DES NEIGES, (aacr), h., 2008, **ISO** 141 (18)
UNDIABLE DEBREYTE, (sfa), h., 2008, **ISO** 147 (18) **JSO** 6
VAEA, h., 2009, **ISO** 144 (19)
VAKIRY DES SAULES, f., 2009, **ISO** 156 (20) **JSO** 6
VENDOME D'EMM, f., 2009, **ISO** 141 (15) **JSO** 6

VERBOIS DES MONCEAUX, m., 2009, **ISO** 147 (15) **JSO** 6
VICTORIUS DE RIMA, m., 2009, **ISO** 141 (15) **JSO** 6
VIHARA DU CAUSSE, (aacr), m., 2009, **ICC** 142 (16)
VISTA DU PONANT, h., 2009, **ISO** 141 (17) **JSO** 5
VITORIO DU MONTET, m., 2009, **ICC** 148 (21)
ALLEGRA, f., 2010, **ISO** 140 (16)
ANDRE DE LA SOIRE, h., 2010, **ISO** 145 (21)
ARISTO DU LOIR, h., 2010, **ISO** 154 (21)
ASSE DU BEAUMENIL, f., 2010, **ISO** 143 (19)
ATWOOD DE FELINES, f., 2010, **ISO** 150 (18) **JSO** 6
BAD BOY DU BARQUET, (oc), h., 2011, **ISO** 141 (18)
BARACHIEL D'OUILLY, m., 2011, **ISO** 167 (21) **JSO** 4
BARON D'LA ROUSSERIE, h., 2011, **ISO** 140 (19)
BATIFOL DES ANCOLIES, h., 2011, **ICC** 143 (16)
CANDAR MAIL, h., 2012, **ISO** 143 (19)
CASCHMIR DU POMIEZ, h., 2012, **ISO** 140 (21)
CHISTERA MAIL, f., 2012, **ISO** 141 (21)
DAME DECOEUR TARDONNE, f., 2013, **ICC** 147 (21)
ENPLEINCOEUR TARDONNE, m., 2014, **ICC** 140 (21)
FLORE D'AUTOMNE, f., 2015, **ISO** 141 (21)

PRODUITS ÉTALONS

OSCAR DES FONTAINES, (sfa), 2002, **ISO** 166 (12) **JSO** 6 **BSO** +12 (0,92) **BCC** +12 (0,44)
OSLO BIATS, (sfa), 2002, **ISO** 108 (06), **ICC** 158 (12) **JCC** 4
PACIFIQUE DE LA COUR, (sfa), 2003, **ISO** 143 (16) **JSO** 6 **BSO** +9 (0,73)
URLAND D'AVEN, (pfs), 2008
URLANDO DU FOREZ, (aacr), 2008
URUGUAY DU CYREL, (sfa), 2008
VAEA, 2009, **ISO** 144 (19) **BSO** +8 (0,60) - Castré en 2014
VERBOIS DES MONCEAUX, 2009, **ISO** 147 (15) **JSO** 6 **BSO** +18 (0,63)
VOTAN DU BOSCHET, 2009
ALBANO DE PONTUAL, 2010
BAPYRUS DU HAUT BORDA, 2011, **ISO** 110 (16) **BSO** +1 (0,61)
BUCKINGHAM D'ERLADOR, 2011
CANTUM OF SOLACE, 2012, **ISO** 117 (18) **BSO** +9 (0,59)
CAPRICE DE LAUME, 2012, **ISO** 138 (19) **BSO** +13 (0,61)
COUGAR DE TREFOREST, 2012
CRACK BOOM DES BERTIN, (oc), 2012
DIVIN DE LA SOIRE, 2013, **ISO** 115 (18) **BSO** +4 (0,60)
DONALD DES LUTHIERS, 2013, **ISO** 108 (17) **BSO** +1 (0,59), **ICC** 107 (19)

PRODUIT NON PARU ANTÉRIEUREMENT

F SEIZE DES COUX, h, bai, 2015, NORMA PIRONNIERE

MONTE 2020 : Agréé, Dr. Vét. FREDERIC NEYRAT - 01960 SERVAS (☎ +334.37.62.30.85)

1 jument saillie, 1 pleine

LINO DE FLEUREY, m., bai, QUEENCY

MONTE 2021 : Agréé, Dr. Vét. FREDERIC NEYRAT - 01320 CHATENAY

2 juments saillies

LANDOR S (DE)

(old), bai 1991 ÉLEVÉ EN ALLEMAGNE - VZOP numéro 330037591 - M. GERD SOSATH
par LANDADEL (DE) (holst) et FUREIDA 2 (old) par GODEHARD (DE) (han) et FUREIDA (old) par FURIOSO II EX VERTUOSO (sfa)
BSO +1 (0,96) **BCC** +4 (0,57) Entré au haras en **1998 - 356** produits immatriculés (113 SF), 200 indicés en SO, 14 indicés en CC, 28 indicés en DR, 2 présentés à l'attelage, 30 présentés en hunter

MEILLEURS PRODUITS INDICÉS

MISS DE L'OTHAIN, (sfb), f., 2000, **ISO** 145 (09)
LALIQUE (DE), (old), h., 2001, **ISO** 143 (12)
LAUTERBACH (DE), (old), m., 2001, **ISO** 153 (09) **JSO** 6
LANDORA (DE), (old), f., 2003, **ISO** 141 (09) **JSO** 6
QUENOTTE D'ANCHIN, (sfb), f., 2004, **ISO** 148 (13)
ASTUCE DES BARRIERES (BE), (sbs), f., 2006, **ISO** 150 (18)
SASSICAIA, (sfb), f., 2006, **ISO** 159 (14) **JSO** 6

IPSY (BE), (bwp), f., 2008, **ISO** 151 (19)
UTOPIE D'BONNEVILLE, (sfb), f., 2008, **ISO** 152 (17) **JSO** 5
VENUSIA DE LA VIOLLE, f., 2009, **ISO** 144 (15) **JSO** 6
VESTALE DE MAZURE, f., 2009, **ISO** 160 (18) **JSO** 6
ASTALAVISTA DECLAMENS, f., 2010, **ISO** 151 (17) **JSO** 6
BERENICE SAINT JEAN, f., 2011, **ISO** 142 (21)

PRODUITS ÉTALONS

L'ARC DE TRIOMPHE (DE), (old), 1999, ISO 132 (04) JSO 5 BSO +13 (0,99) BCC +11 (0,87)
 LUDWIG VON BAYERN (DE), (old), 1999 BSO +20 (0,54)
 WANDOR VAN DE MISPELAERE (BE), (bwp), 1999 BSO +17 (0,89)
 LAUTERBACH (DE), (old), 2001, ISO 153 (09) JSO 6 BSO +17 (0,96) BCC +5 (0,50) BDR +5 (0,53)
 LINIE (DE), (old), 2002, ISO 117 (09) BSO +6 (0,58)
 OSAT DU VALDONNE, (sfb), 2002, ISO 127 (08) JSO 4 BSO +1 (0,61)
 LAPSUS (DE), (han), 2003
 VALENTINO DE FRONSAC, 2009 - Castré en 2014

PRODUIT NON PARU ANTÉRIEUREMENT

KINSHASA DE MAIE, f, alezan, 2020, IT'S ME (BE)

Mort en 2016

L'ARC DE TRIOMPHE (DE) (old), noipan 1999 ÉLEVÉ EN ALLEMAGNE - VZOP numéro 330393599 - M. PETER KRAPP

par LANDOR S (DE) (old) et PRAELUDIUM (DE) (bywbl) par PILOT (westf) et GIBSY (bywbl) par GOYA (bywbl)
 ISO 132 (04) JSO 5 BSO +13 (0,99) BCC +11 (0,87) Entré au haras en 2003 - 1930 produits immatriculés (1325 SF), 1334 indicés en SO, 141 indicés en CC, 83 indicés en DR, 2 présentés à l'attelage, 206 présentés en hunter

MEILLEURS PRODUITS INDICÉS

CLASSIC BOIS MARGOT, (sfb), m., 2004, ISO 176 (13) JSO 6
 QUALA, (sfb), f., 2004, ISO 158 (13)
 QUALINE DE LAUNAY, (sfb), f., 2004, ISO 141 (12)
 QUALITY BOIS MARGOT, (sfb), m., 2004, ICC 145 (09) JCC 6
 QUALITY DU GOLFE, (sfb), f., 2004, ISO 145 (11) JSO 6
 QUEFFELEC DROP, (sfb), h., 2004, ISO 152 (16) JSO 6
 QUI SERA DE L'ARC, (sfb), m., 2004, ISO 145 (11) JSO 6
 QUINTONINE DU PAS, (sfb), f., 2004, ISO 150 (12) JSO 5
 QUINTUS DE FALAISE, (sfb), h., 2004, ISO 144 (10) JSO 6
 QUIRO HOY, (sfb), h., 2004, ICC 154 (13) JCC 6
 BDR +2 (0,55) QUOIT OR, (sfb), m., 2004, ISO 150 (14) JSO 4
 QUOOL DU BOIS MARGOT, (sfb), m., 2004, ISO 148 (10) JSO 6
 RAFALE DES FORETS, (sfb), f., 2005, ISO 159 (14) JSO 6
 REALITE DU SARTEL, (sfb), f., 2005, ISO 143 (11) JSO 6
 REGENSBURG D'URIAT, (sfb), m., 2005, ICC 144 (11) JCC 6
 RICHEBOURG DU JUSCLAY, (sfb), h., 2005, ISO 149 (13) JSO 6
 ROBINSON DES FORETS, (sfb), h., 2005, ISO 153 (12) JSO 6
 ROKFELLER DE PLEVILLE, (sfb), m., 2005, ISO 182 (18) JSO 6
 ROMANTIC LOVE, h., 2005, ICC 159 (18) JCC 6
 RUBIS DES ISLOTS, (sfb), h., 2005, ICC 145 (15)
 SANGALI DE KERGANE, (sfb), h., 2006, ISO 145 (14) JSO 6
 SARATOGA BOIS MARGOT, (sfb), m., 2006, ISO 153 (18) JSO 5
 SMOUFIK BOIS MARGOT, (sfb), m., 2006, ICC 143 (14) JCC 6
 TRACE DU ROUET, (sfb), f., 2007, ISO 144 (13) JSO 6
 TSUNAMI DE HUS, m., 2007, ISO 154 (18) JSO 6
 TYROL D'ANTO, (sfb), h., 2007, ISO 151 (17) JSO 6
 UGOLINO DU CLOS, (sfb), m., 2008, ISO 162 (21)
 ULANE DE COQUERIE, (sfb), f., 2008, ISO 173 (19) JSO 5
 ULSAN DE LACOREE, (sfb), m., 2008, ICC 140 (17)
 ULTRASON D'ARS, (sfb), m., 2008, ISO 145 (19)
 ULTRAVIOLETT BATILLY, (sfb), m., 2008, ISO 145 (14) JSO 6
 ULYSSE CONDEEN, (sfb), h., 2008, ISO 150 (19)
 UNANYME DU LOIR, (sfb), f., 2008, ICC 156 (16) JCC 6
 BDR +6 (0,55) UNE DE RANCE, (sfb), f., 2008, ISO 141 (14) JSO 6
 UNFINITY BOIS MARGOT, (sfb), f., 2008, ISO 155 (17)
 UNIVERS DE CH'TI, h., 2008, ISO 160 (21) JSO 5
 UPSYLONN DU TER, (sfb), h., 2008, ISO 144 (15)
 URANUS D'LA ROUSSERIE, (sfb), m., 2008, ISO 143 (17)
 URBANE DE RIBAUDIERE, (sfb), f., 2008, ISO 149 (17) JSO 6
 URTIMACK DES ABBAYES, (sfb), h., 2008, ISO 153 (17) JSO 5
 UTCH DU RIO, (sfb), h., 2008, ISO 142 (14) JSO 6
 UTOPIY DE BE, (sfb), f., 2008, ISO 140 (15)
 UTRILLO CHATELIER, (sfb), h., 2008, ICC 140 (21) JCC 6
 VAEMA DE PREUILLY, f., 2009, ISO 144 (17)
 VAGUE DU HAMEL, f., 2009, ISO 142 (17)
 VALKYRIE CONDEENNE, f., 2009, ISO 148 (18)
 VALMACK DES ABBAYES, h., 2009, ISO 145 (15) JSO 6
 VALMONT DE FLEYS, h., 2009, ISO 143 (20)

VALSE DE PEPINVEST, (cs), f., 2009, ISO 153 (19)
 VANINA DU LUOT, f., 2009, ISO 142 (20)
 VARENNES D'ARGONNE, f., 2009, ISO 142 (19) JSO 6
 VENDOME DE LA ROQUE, h., 2009, ISO 148 (19)
 VENEZIA DE BEUVREUIL, f., 2009, ISO 143 (18)
 VERANO D'LA ROUSSERIE, h., 2009, ISO 146 (18) JSO 4
 VICK DU GISORS, h., 2009, ICC 152 (18)
 VIDOCQ DE TAEI, h., 2009, ICC 149 (19) JCC 6
 VILANO DES LOGES, h., 2009, ISO 143 (20) JSO 6
 VIOLETTA BATILLY, f., 2009, ISO 140 (21)
 VIP KERVEC, f., 2009, ISO 142 (21) JSO 6
 VIRTUOSE DU VERY, h., 2009, ISO 143 (20)
 VITALITY DU VALAVAN, f., 2009, ICC 149 (15) JCC 6
 BDR +1 (0,41) VIVLEVEN NOUVOLEU, h., 2009, ISO 144 (19)
 VOL DE NUIT BATILLY, m., 2009, ISO 151 (19) JSO 5
 VOLGA TAME, f., 2009, ISO 141 (15) JSO 6
 ADONIS ST LOIS, h., 2010, ISO 140 (21)
 APOLLON ST LOIS, h., 2010, ISO 140 (16)
 ATOS BARBOTIERE, h., 2010, ICC 154 (18)
 BAGATELLE DU SUD, f., 2011, ISO 146 (19)
 BEAUTIFUL TOURNERIE, f., 2011, ISO 142 (17)
 BERRY DE MAILLET, m., 2011, ISO 148 (17) JSO 6
 BETTER WIN, h., 2011, ICC 141 (21)
 BON JOVI IN LIVE, h., 2011, ISO 144 (20) JSO 6
 CALINKA DE BOYER, f., 2012, ISO 143 (21)
 CARYOTYPE BLANC, m., 2012, ICC 142 (21)
 CENT POUR CENT VARNEL, f., 2012, ISO 141 (18)
 CHESCA DE KERGANE, f., 2012, ISO 145 (19)
 CIEL DE SIRIUS, m., 2012, ISO 145 (21)
 CITADIN DU CHATELIER, h., 2012, ISO 167 (21)
 CONFIDENCE D'ELOGE, f., 2012, ISO 142 (21)
 COPPOLA BATILLY, m., 2012, ISO 142 (18)
 COVADYS DE TRIAVAL, m., 2012, ICC 148 (21)
 CYRANO DE MOENS, h., 2012, ISO 141 (18)
 DAME DE LASSOS, f., 2013, ISO 140 (20)
 DENEbola, f., 2013, ISO 144 (20)
 DENERYS DU MONTCEAU, f., 2013, ISO 149 (20)
 DERBY DE FRANCE, m., 2013, ISO 144 (19)
 DIVA KAREF, f., 2013, ISO 142 (19)
 DONE'DI AMORE, m., 2013, ISO 151 (21)
 EDEN DE MATALY, f., 2014, ICC 142 (21)
 EFFEEL DE BACON, h., 2014, ISO 144 (20)
 ENJOY DE TRIOMPHE, f., 2014, ISO 146 (20)
 ENTAR DE LA VIGNE, h., 2014, ISO 142 (21)
 ENZO DE KERVEL, m., 2014, ISO 140 (21)
 ESPERANZZA, f., 2014, ISO 146 (20)
 ESPOIR DES FORETS, m., 2014, ISO 144 (20)
 FARCEUR DE RIVERLAND, h., 2015, ISO 144 (21)

PRODUITS ÉTALONS

CLASSIC BOIS MARGOT, (sfb), 2004, ISO 176 (13) JSO 6 BSO +21 (0,97) BCC +8 (0,57) BDR +1 (0,56) - Manche - S.A.S. HARAS BOIS MARGOT
 CRACK DE PLEVILLE, (cs), 2004 BSO +5 (0,62)
 QUALITY BOIS MARGOT, (sfb), 2004, ISO 104 (09), ICC 145 (09) JCC 6, IDR 108 (09) JDR 5
 QUARTZ DU CHANU, (sfb), 2004, ISO 135 (11) BSO +21 (0,95) BCC +9 (0,57) BDR +1 (0,58) - Mort en 2013
 QUI SERA DE L'ARC, (sfb), 2004, ISO 145 (11) JSO 6 BSO +10 (0,66)
 QUINOTO BOIS MARGOT, (sfb), 2004, ISO 120 (08) JSO 4 BSO +2 (0,96) BDR +2 (0,75)
 QUIROS DU PAS, (sfb), 2004, ISO 139 (19) JSO 5 BSO +12 (0,67)
 QUOOL DU BOIS MARGOT, (sfb), 2004, ISO 148 (10) JSO 6 BSO +5 (0,95)
 REGENSBURG D'URIAT, (sfb), 2005, ISO 115 (09) JSO 4 BSO +1 (0,59), ICC 144 (11) JCC 6 BCC +15 (0,41)
 RODIN DU BRAYON, (sfb), 2005 - Castré en 2012
 ROKFELLER DE PLEVILLE, (sfb), 2005, ISO 182 (18) JSO 6 BSO +28 (0,65)
 L'ARCANGELO Z (BE), (z), 2006, ISO 123 (11) JSO 5 BSO +4 (0,70)
 SIOUX DU GODION, (sfb), 2006, ISO 131 (12) JSO 5 BSO +13 (0,90)
 SKOUBY DE LA SAULX, (sfb), 2006, ISO 128 (11) JSO 5 BSO +8 (0,63)
 TRIOMPHE DES AMOGNES, 2007, ISO 112 (16)
 TRIOMPHE DU PLANTIS, (sfb), 2007 - Castré en 2011
 TROC ST MOEURS, (cs), 2007
 TSUNAMI DE HUS, 2007, ISO 154 (18) JSO 6 BSO +16 (0,93)
 UNCOGNITO BOIS MARGOT, (sfb), 2008, ISO 134 (14) JSO 5 BSO +6 (0,63)
 VACKHARM DU BOSQ, 2009, ISO 137 (15) JSO 6 BSO +3 (0,61) - Castré en 2012
 VENDOME DE GUIBAIL, 2009, IDR 112 (20) BDR +1 (0,60) - Castré en 2012
 VILANO DES LOGES, 2009, ISO 143 (20) JSO 6 BSO +17 (0,62) - Castré en 2015
 V'LA L'ARC DE BATZ, 2009, ISO 109 (13) - Castré en 2013
 VOL DE NUIT BATILLY, 2009, ISO 151 (19) JSO 5 BSO +17 (0,63)
 ARPEGE LIBELLULE, 2010, ISO 120 (18) BSO +8 (0,59) - Castré en 2014
 BE WIN DE LOECY, 2011, ISO 110 (16) BSO +3 (0,58) - Castré en 2014
 BRASERO DE CHANDOR, 2011, ISO 121 (15) JSO 4 BSO +11 (0,57)
 CABRI LOUVO, 2012 BSO +7 (0,45)
 CARDIFF DU SERRE, 2012 BSO +4 (0,59)
 CARYOTYPE BLANC, 2012, ICC 142 (21) BCC +9 (0,41)
 CELTIK DE KREISKER, 2012, ISO 127 (17) BSO +13 (0,62)
 CLASSIC DU GENET, 2012, ISO 102 (18) BSO +2 (0,57)
 DAMOISEAU D'OR, 2013, ISO 119 (18) BSO +8 (0,61)
 DARK ANGEL VAN DE RIB, (oc), 2013
 DEGOURDY DE TREHO, 2013, ISO 125 (19) BSO +8 (0,60)
 D'JACK POT, 2013, ISO 102 (20), ICC 122 (21)
 DONE'DI AMORE, 2013, ISO 151 (21) BSO +19 (0,59) - Eure - S.C.E.A. ECURIE D'AUTHUIT
 DOWCANE, 2013, ISO 112 (18) BSO +6 (0,58)
 ELIXIR DE LA FAGNE, 2014 BSO +3 (0,41)
 ENARC DES IKES, 2014, ISO 137 (20) BSO +17 (0,59)
 ENOCH DE BREHAT, 2014, ISO 139 (20) BSO +14 (0,59)

ERACLES DU NEIPO, 2014, **ISO** 105 (19)
 ESPOIR DES CYCLADES, 2014, **ISO** 116 (20) **BSO** +5 (0,58) - Castré en 2019
 EX TENEBRIS LUX PLEIX, 2014
 LARCANGEL' O Z, (z), 2014 **BSO** +9 (0,54)
 FLY AWAY D'AMOUR, 2015, **ISO** 121 (20) **BSO** +8 (0,57)
 GESA DE MAILLEY, 2016, **ISO** 101 (20) **BSO** +8 (0,50)
 IDAO DE ST GEORGES, 2018 **BSO** +6 (0,40)
 INSOLENT DES SAGNES, 2018 **BSO** +2 (0,40)

PRODUITS NON PARUS ANTÉRIEUREMENT

FORCE DU JUSCLAY, h, bai f., 2015, TIP TOP DU JUSCLAY
 ILLEGAL BOIS MARGOT, m, bai, 2018, TINOTA BOIS MARGOT

KOEUR DES GAMINS, m, bai f., 2020, CAVALE DE HUS

MONTE 2020 : Agréé, S.A.S. HARAS BOIS MARGOT - 14590 LE PIN (☞ +332.31.31.64.03)

21 juments saillies, 15 pleines, 1 vide, 5 résultats inconnus

LABSOLUE DE RIVERLAND, f., bai, GLOIRE DE RIVERLAND
 LADY STAR D'S'L, f., bai, VITALY TOUKOUR
 LANNA DU CHATELIER, f., bai, ULANE DU CHATELIER
 L'ARC DE RIVERLAND, m., bai f., HISBA DE RIVERLAND
 LARKETE DE L'ARDOUR, f., bai, ROMINA DE GRANLIEU
 L'ARTISTE BG VDH, m., bai, ROYALE AZUR

L'ARTISTE CYP, m., bai, ROXANE SAINT JEAN
 LATINLOVER DELACOLINE, m., bai, SELY DARK
 LITTLE ARC, m., noir, CELENIA DE RIMA
 LIVEN UP DU BOGAGE, m., bai f., PIN UP DES PERONS
 LOUPIAC DU DOLMEN, m., bai, UNE IDEE DE LA VIE

MONTE 2021 : même lieu, 16 juments saillies

LAUTERBACH (DE) (old), bai 2001 ÉLEVÉ EN ALLEMAGNE - VZOP numéro 331485801 - MME KATJA RELLECKE

par LANDOR S (DE) (old) et COCO (holst) par CONTENDER (DE) (holst) et FLAMENCA (holst) par FAMOS (holst)

ISO 153 (09) **JSO** 6 **BSO** +17 (0,96) **BCC** +5 (0,50) **BDR** +5 (0,53) Entré au haras en **2008 - 553** produits immatriculés (485 SF), 234 indicés en SO, 18 indicés en CC, 10 indicés en DR, 1 partant en endurance, 33 présentés en hunter

MEILLEURS PRODUITS INDICÉS

VAHINEE, f., 2009, **ISO** 154 (21) **JSO** 5
 VILLA DE RIVERLAND, f., 2009, **ISO** 142 (18)
 VINCI DE ST SIMEON, m., 2009, **ISO** 150 (16) **JSO** 5
 VIVARNO DE BOISY, h., 2009, **ISO** 143 (17) **JSO** 4
 VRISKA DE BLONDEL, f., 2009, **ISO** 145 (15) **JSO** 6
 ADRIANA D'ARGOUES, f., 2010, **ISO** 153 (16) **JSO** 6

AKTION DE BELHEME, h., 2010, **ICC** 152 (17) **JCC** 6
 AMBRE DE LAUNAY, f., 2010, **ISO** 149 (16) **JSO** 6
 AMIRAL DE ROQUELINE, h., 2010, **ISO** 141 (18)
 BERNY DE LA COLLINE, h., 2011, **ISO** 146 (20)
 BRAISE DU CAZALA, f., 2011, **ISO** 143 (17)

PRODUITS ÉTALONS

VALLANDRY DE FERVAL, 2009, **ISO** 123 (18) **BSO** +13 (0,61)
 VINCI DE ST SIMEON, 2009, **ISO** 150 (16) **JSO** 5 **BSO** +14 (0,63)
 FO Y CROIR D'ODOS, 2015
 GALAX DU ROUET, 2016, **ISO** 132 (21) **BSO** +24 (0,57)
 GRAND PAS DU VERT, 2016, **ISO** 108 (20) **BSO** +10 (0,53) - Castré en 2018
 HIP HOP DE LAUME, 2017, **ISO** 118 (21) **BSO** +14 (0,52)

PRODUITS NON PARUS ANTÉRIEUREMENT

IFEVER DE RAVEL, m, bai, 2018, URVANA DE RAVEL
 KAPRICE DE VENAT, m, bai cl, 2020, ENITA T (NL)

KIM D'HAUTEVILLE, f, bai, 2020, MERCY DE KREISKER

MONTE 2020 : Agréé, S.A.S. GROUPE FRANCE ELEVAGE - 14700 FALAISE (☞ +332.31.40.19.88)

38 juments saillies, 25 pleines, 3 vides, 10 résultats inconnus

LA CRAPULE DE TOI, f., bai cl, SAIDA DE NANTUEL
 LA ROMANTIQUE DE TOI, f., bai f., ROMANTIKA DES ELYS
 LAMBRE D'OZ, f., bai, UNELLE DU LOIR
 LANCE ROQUETTES, m., bai, ROQUETTE DE CRESNAY
 LANCELOT DU GARD, m., bai, UDINE D'ELLE
 LANG D'OC, f., bai, PENELOPE D'OC
 L'ARTISTE DE MORMOULIN, m., bai, PIVOINE DE GY
 LAUTER DE LERZY, m., bai, UNE TOUCHE DU MAJOR (BE)
 LAUTERBEL DE LA TOUR, f., bai, CENTABEL
 LENNOX D'ORANGERIE, m., bai, VENUS DU POINT

LEOPAUL DE L'AA, m., bai, TOSCANE DE GRUSE
 LIBERTA WLS, f., bai, ATHENA D'EOS
 LILY D'AMOUR, f., bai, GAILLARDE
 LINDOW FLORADEL, f., bai, NIDICK DE L'ORAILLE
 LIPTON DES JOANINS, m., bai, HUGOLINE DES JOANINS
 LIU JO CLOSDESIGNES, f., bai, DOLOMITE
 LIZZY DES MARQUETS, f., bai, VINCIANE DES MARQUETS
 LOCKY DU CREDON, m., bai, CHALIMAR D'ARGONNE
 LOTUS PGO DE BELHEME, m., bai f., VERIDAME DE BELHEME
 LOU DE L'AA, f., bai, KANELLE DE L'AA

MONTE 2021 : même lieu, 27 juments saillies

LAUXLEY DE BREVE (cs), gris 1999 ÉLEVÉ DANS L'ORNE - M. XAVIER REMY

par CORRADO (DE) (holst) et IMORA I (DE) (holst) par CAMPIONE (DE) (holst) et PARIA (holst) par LEANDER (holst)

ISO 148 (08) **JSO** 6 **BSO** +16 (0,88) Entré au haras en **2006 - 58** produits immatriculés (26 SF), 47 indicés en SO, 6 indicés en CC, 4 indicés en DR, 1 partant en endurance, 11 présentés en hunter

MEILLEURS PRODUITS INDICÉS

TARQUIN, (cs), h., 2007, **ISO** 150 (16)
 TIP TOP DU PY, (sfb), f., 2007, **ISO** 143 (16) **JSO** 6
 TORNADO D'ARMANVILLE, (sfb), h., 2007, **ISO** 140 (13) **JSO** 6

URPITA ONE, (sfb), f., 2008, **ISO** 141 (17)
 UTRILLO DE BREVE, (sfb), m., 2008, **ISO** 140 (17)

MONTE 2020 : Agréé, M. XAVIER REMY - 61130 BELFORET EN PERCHE

2 juments saillies, 2 pleines

LAUXLY DE PUYCHETY, f., bai cl, RAPSODY PUYCHETY ARIA

LYS DE TOURHAMARD, f., gris, ULTIMA DES TUPINIERES

MONTE 2021 : même lieu, 6 juments saillies

LAVILLON (sfa), bai f. 1999 ÉLEVÉ EN CHARENTE-MARITIME - M. CYRIL FORESTIER

par DIAMANT DE SEMILLY (sfa) et ANAIDE (sfa) par LAUDANUM (ps) et NAIIDE IV (sfa) par QUASTOR (sfa)

ISO 164 (09) **JSO** 6 **BSO** +22 (0,84) Entré au haras en **2005 - 47** produits immatriculés (24 SF), 28 indicés en SO, 1 indicé en CC, 2 présentés en hunter

MEILLEURS PRODUITS INDICÉS

APRIORI D'YVMANE, h., 2010, **ISO** 149 (21)
 ARIUS, h., 2010, **ISO** 144 (16) **JSO** 6

BACOT, h., 2011, **ISO** 150 (17)
 BLACK STAR, h., 2011, **ISO** 143 (19)

MONTE 2020 : Étranger, LIEU D'ELEVAGE EN BELGIQUE - BELGIQUE

2 juments saillies, 2 pleines

LAFAYETTE, m., bai, CENDRILLON (DE)

LE COULTRE DE MUZE (BE) (bwp), gris 2011 - BWP numéro 299797 - M. JORIS DE BRABANDER

par PRESLEY BOY (NL) (kwpn) et GENEVE DE MUZE (bwp) par VIGO D'ARSOUILLES (BE) (bwp) et NELKE VH WATERSCHOOT (bwp) par LATANO (holst)

ISO 157 (21) **BSO** +25 (0,57) Entré au haras en **2019 - 20** produits immatriculés (10 SF), 3 indicés en SO

PRODUIT NON PARU ANTÉRIEUREMENT

KAMELIA BLANC, f, alezan, 2020, BOMBA MASSUERE

MONTE 2020 : Étranger, LIEU D'ELEVAGE EN BELGIQUE - BELGIQUE

20 juments saillies, 14 pleines, 6 résultats inconnus

LANILA LS D'AUBIGNY, f., bai f., MANILA LS LA SILLA (MX)
LARLETTE D'AUBIGNY, f., bai, SCARLETTE DU GUE
LE COULTRE D'UTOPIE, m., noipan, UTOPIE D'ARTEMIS
LED ZEP DES BALEINES, m., alezan, USABEL DES BALEINES
LILIBETH LILLHIPPIUS, f., alezan, ULTRA BEAUMONDE

LIVERPOOL DU BIDOU, m., bai, FARANDOLE DU BIDOU
LOOK ME QUATRE M, f., alezan, SERENADE A LA COUR
LOXLEY MP, m., alezan, VIOLAINE DE FERTE
LUTETIA DES FORETS, f., rouan, VIOLINE DE KERGANE

MONTE 2021 : Agréé, S.A.S. GROUPE FRANCE ELEVAGE - 14700 FALAISE (☎ +332.31.40.19.88)

24 juments saillies

MONTE 2022 : même lieu**Propriétaire** : M. CHRISTIAN BAILLET - CHALET LAUTERBACH - BUELIWEG 16 - 3782 LAUENEN - SUISSE (☎ +413.37.65.32.30)**LE GALANT** (sfa), alezan 1999 ÉLEVÉ EN DORDOGNE - M. PHILIPPE DUHARD

par DORSAY (sfa) et HELENA DU GALANT (sfa) par SHOGOUN II (sfa) et BULLE DU GALAND (sfa) par NARCOS II (sfa)

ISO 165 (08) **JSO** 6 **BSO** +8 (0,70) Entré au haras en **2010 - 11** produits immatriculés (11 SF), 7 indicés en SO**MONTE 2020** : Agréé, Dr. Vét. LAURENT DUHARD - 24700 MENESPLET (☎ +335.53.81.74.41)

1 jument saillie, 1 pleine

LE GALANT JUNIOR, m., alezan, A MARIE GALANTE (BE)

Castré en 2012

LE TOT DE SEMILLY (sfa), alezan 1977 ÉLEVÉ DANS LA MANCHE - M. JULES MESNILDREY

par GRAND VENEUR (sfa) et VENUE DU TOT (sfa) par JURISTE (sfa) et RELIQUE (sfa) par LAURIER THYM

ISO 177 (85) **JSO** 6 **BSO** +10 (0,99) Entré au haras en **1984 - 1450** produits immatriculés (1250 SF), 1124 indicés en SO, 54 indicés en CC, 60 indicés en DR, 1 présenté à l'attelage, 3 partants en endurance, 220 présentés en hunter**MEILLEURS PRODUITS INDICÉS**

ULTIMEE DU CHEMIN, (sfa), f., 1986, **ISO** 143 (93) **JSO** 5 **ESO**
USBAN DU HAUL, (sfa), m., 1986, **ISO** 155 (94) **JSO** 5
USEFUL III, (sfa), m., 1986 **ESO**
UT DU TOT, (sfa), h., 1986, **ISO** 148 (96) **JSO** 6
VAL DU SEREIN, (sfa), h., 1987, **ISO** 159 (97) **JSO** 5
VEZUELIAN, (sfa), m., 1987 **ESO**
VIA D'AUZAY, (sfa), f., 1987, **ISO** 156 (95) **JSO** 6
VINCA DU LOUP, (sfa), f., 1987, **ISO** 156 (97)
VRAITOT, (sfa), h., 1987, **ISO** 145 (95) **JSO** 6
ALIZE DES ISLES, (sfa), h., 1988 **ESO**
AZRAEL DES JONCS, (sfa), h., 1988 **ESO**
BACCARA DU TOT, (sfa), h., 1989, **ISO** 158 (97) **JSO** 6
BIRDY DU GISORS, (sfa), h., 1989, **ISO** 152 (97) **JSO** 6
BOLERO DE BRECEY, (sfa), m., 1989, **ISO** 172 (02) **JSO** 6
FIDJI DU FLEURY (BE), (sbs), m., 1989, **ISO** 167 (00)
CLIFDEN D'AUBETIN, (sfa), m., 1990 **ESO**
COPELIA DE L'EPINE, (sfa), f., 1990, **ISO** 146 (98) **JSO** 6
CRACK DE PRISSEY, (sfa), h., 1990 **ESO**
DANDY DU MARAIS II, (sfa), m., 1991, **ISO** 154 (99) **JSO** 6
DANOSO DE LA HAYE, (sfa), m., 1991 **ESO**
DEMON DES ETISSES, (sfa), m., 1991, **ISO** 158 (00) **JSO** 6
DEMON D'INCOVILLE, (sfa), m., 1991, **ISO** 146 (04) **JSO** 6
DIAMANT DE SEMILLY, (sfa), m., 1991, **ISO** 184 (02) **JSO** 6
DIAM'S DE QUINTIN, (sfa), f., 1991 **ESO**
DOHITZUN GUERNICA, (sfa), m., 1991 **ESO**
DOLINE DES CHAMPS, (sfa), f., 1991, **ISO** 143 (99)
DOLLAR DE SEMILLY, (sfa), h., 1991, **ISO** 149 (01) **JSO** 5
DUNA DE ROCHE, (sfa), f., 1991, **ISO** 147 (99) **ESO**
DUTY FREE ST PAER, (sfa), m., 1991, **ISO** 140 (99)
DYAKA DE SEMILLY, (sfa), f., 1991 **ESO**
ECHO DE LA FOSSE, (sfa), h., 1992, **ISO** 149 (99) **JSO** 5
ELITE DE VESQUERIE, (sfa), f., 1992, **ISO** 156 (01) **JSO** 5
ELKINTOT, (sfa), m., 1992 **ESO**
ELOISE DE SEMILLY, (sfa), f., 1992, **ISO** 140 (97) **JSO** 6 **ESO**
EROS DU CHARME, (sfa), h., 1992 **ESO**
ESTHER DU CHATEAU, (sfa), f., 1992 **ESO**
ETOILE DU CHATEAU, (sfa), f., 1992, **ISO** 157 (01) **JSO** 5
EVAIE DES CABANES, (sfa), f., 1992, **ISO** 145 (03) **JSO** 6 **ESO**
FAON D'OLBICHE, (sfa), h., 1993, **ISO** 146 (99) **JSO** 6
FETICHE DU PAS, (sfa), m., 1993, **ISO** 149 (99) **JSO** 6
FIDELIO DE RAVEL, (sfa), m., 1993, **ISO** 169 (01) **JSO** 6 **ESO**
FITSKERIA GUERNICA, (sfa), h., 1993, **ISO** 142 (98) **JSO** 6 **ESO**
FLAMENCO DESEMILLY, (sfa), m., 1993 **ESO**
FRAIGNEAU, (sfa), h., 1993, **ISO** 144 (04) **JSO** 4
FRISSON DE BALME, (sfa), m., 1993, **ISO** 153 (01) **JSO** 6
FUGUE D'HELBY, (sfa), f., 1993 **ESO**
FUN DU QUESNOY, (sfa), h., 1993, **ISO** 157 (02)
GAMIN DU FRAIGNEAU, (sfa), m., 1994, **ISO** 142 (02) **JSO** 6
GEMAS DES FORETS, (sfa), f., 1994, **ISO** 150 (06) **JSO** 6
GIOTTO II, (sfa), m., 1994, **ISO** 161 (04) **JSO** 6
GORSKI DES SUIRES, (sfa), h., 1994, **IDR** 144 (00)
GOTTHAM CITY, (sfa), f., 1994, **ISO** 150 (02)
GRAFITY D'ATTILLY, (sfa), f., 1994, **ISO** 148 (00) **JSO** 6
HAIDA DU CASTILLON, (sfa), f., 1995, **ISO** 147 (02) **JSO** 5 **ESO**
HAMILTON DE SURVIL, (sfa), h., 1995 **ESO**
HARDY PLARDIERE, (sfa), h., 1995, **ISO** 142 (02) **JSO** 6 **ESO**
HARLEM DE MESCAM, (sfa), h., 1995 **ESO**
HASARD DU GISORS, (sfa), h., 1995, **ISO** 159 (05)
HEROS DE SEDE, (sfa), m., 1995 **ESO**
HOFI DU TILLARD, (sfa), m., 1995, **ISO** 145 (01) **JSO** 6 **ESO**
HOPSTAR DU PERCHER, (sfa), h., 1995, **ISO** 144 (04) **JSO** 5
IASCO, (sfa), m., 1996, **ISO** 148 (07) **JSO** 6
IBERIA DE SEMILLY, (sfa), f., 1996, **ISO** 140 (04) **JSO** 6
ICHEM DE SERVOLE, (sfa), h., 1996, **ISO** 157 (07) **JSO** 4
IDEAL DE PRISSEY, (sfa), m., 1996, **ISO** 170 (08) **JSO** 6
IDEAL DU VALON, (sfa), h., 1996, **ISO** 154 (09)
IF DU REVERDY, (sfa), m., 1996 **ESO**
IMAN DE KREISKER, (sfa), m., 1996, **ISO** 144 (06) **JSO** 6
INI DE TROTTIGNON, (sfa), f., 1996, **ISO** 147 (06) **JSO** 6
INOLENCE, (sfa), f., 1996, **ISO** 146 (05) **JSO** 6

IROISE DE SEMILLY, (sfa), f., 1996, **ISO** 151 (03) **JSO** 6
IRONIE DE MONTSEC, (sfa), f., 1996, **ISO** 158 (04) **JSO** 4
ISARD DU RIETZ, (sfa), m., 1996, **ISO** 152 (08) **JSO** 4 **ESO**
ISMALIA DE LORMETTE, (sfa), f., 1996, **ISO** 173 (06) **JSO** 6
ITEM DE QUINTIN, (sfa), m., 1996, **ISO** 173 (08) **ESO**
ITOT DU CHATEAU, (sfa), m., 1996, **ISO** 193 (09) **JSO** 6
IKONE DE LA SEE, (sfa), h., 1996 **ESO**
JAGUAR D'OR, (sfa), h., 1997, **ISO** 150 (08) **JSO** 6
JALBY DORCEL, (sfa), m., 1997 **ESO**
JARVIS AUBOURGERE, (sfa), h., 1997, **ISO** 153 (06)
JASPER BLEU, (sfa), m., 1997, **ISO** 162 (09) **JSO** 6
JAZZ BAND COURCELLE, (sfa), m., 1997, **ISO** 140 (04)
JERICO II, (sfa), h., 1997 **ESO**
JET DU MESNIL, (sfa), h., 1997, **ISO** 149 (06) **JSO** 5
JIMILLY MESSIPIERRE, (sfa), f., 1997, **ISO** 140 (06)
JOUVENCELLE DE THURIN, (sfa), f., 1997 **ESO**
JUMPING DU ROZEL, (sfa), h., 1997, **ISO** 160 (10) **JSO** 5 **ESO**
KALIFA DE LA CREEK, (sfa), f., 1998, **ISO** 159 (08) **JSO** 6
KATOUMEE SUBLIGNY, (sfa), f., 1998, **ISO** 141 (04) **JSO** 6
KOI D'HERBOURG, (sfa), f., 1998 **ESO**
KORTO MALTESE, (sfa), m., 1998, **ISO** 156 (05) **JSO** 6
LAMBRE DU CHENE, (sfa), f., 1999, **ISO** 167 (12)
LAVANDE DES FORETS, (sfa), f., 1999, **ISO** 148 (10) **JSO** 6
LESBOS D'OUILLY, (sfa), f., 1999, **ISO** 141 (08) **JSO** 5
LUCKY DE BATILLY, (sfa), h., 1999, **ISO** 147 (05) **JSO** 6
MAGNUM DU VERRON, (sfa), h., 2000, **ISO** 153 (11) **JSO** 5
MAJOR D'OLBICHE, (sfa), m., 2000, **ISO** 140 (07) **JSO** 6
METEORITE, (sfa), f., 2000, **ISO** 142 (10) **JSO** 4
MICHEL ANGE DE BRELBY, (sfa), h., 2000, **ISO** 142 (07) **JSO** 6
MILADY DES HAYETTES, (sfa), f., 2000, **ISO** 143 (09)
MOLDAVIA DE SEMILLY, (sfb), f., 2000, **ISO** 144 (11)
MUSCADIN, (sfa), h., 2000, **ISO** 140 (10) **JSO** 6
NAGIR, (sfa), h., 2001, **ISO** 160 (11) **JSO** 5
NAMIB DE POMIGNY, (sfa), h., 2001, **ISO** 142 (06) **JSO** 5
NATCHEZ DES IFS, (sfa), m., 2001, **ISO** 142 (14)
NERVOSO, (sfa), m., 2001, **ISO** 170 (10) **JSO** 6
NEWTON DE VAINS, (sfb), h., 2001, **ISO** 155 (10) **JSO** 6
NILS DE LOJOU, (sfa), m., 2001, **ISO** 151 (14) **JSO** 6
NOBEL D'OR, (sfa), h., 2001, **ISO** 145 (12) **JSO** 5
NORMA GIN, (sfa), f., 2001, **ISO** 142 (09) **JSO** 6
NUMBER ONE SEMILLY, (sfa), m., 2001, **ISO** 145 (13) **JSO** 5
OBERON DE SAPAIE, (sfa), m., 2002, **ISO** 140 (15) **JSO** 6
ONLY DE VAINS, (sfa), h., 2002, **ISO** 143 (08) **JSO** 6
ORIA DE SAVIGNY, (sfa), f., 2002, **ISO** 145 (08) **JSO** 6
ORIENT DU TOT, (sfa), h., 2002, **ISO** 145 (10) **JSO** 6
OSIRIS DU GOVEN, (sfa), h., 2002, **ISO** 161 (12) **JSO** 4
O'HELLO D'AUGE, (sfa), h., 2002, **ISO** 145 (11)
OURAGAN D'HELBY, (sfa), m., 2002, **ISO** 142 (10)
OVER DRIVE, (sfa), m., 2002, **ISO** 141 (15)
PEBBLES D'YZENBEECK, (sfa), m., 2003, **ISO** 160 (13)
PICSOU DU CHENE, (sfa), h., 2003, **ISO** 176 (13) **JSO** 4
PIGALION DU ROZEL, (sfa), h., 2003, **ISO** 166 (15) **JSO** 5
PRINCE DU COUREAU, (sfa), m., 2003, **ISO** 143 (19)
PRISCA SAINT CLAIR, (sfa), f., 2003, **ISO** 150 (17) **JSO** 6
QUAMILLE DE GRANDRIE, (sfa), f., 2004, **ISO** 147 (10) **JSO** 6
QUEBRACHO SEMILLY, (sfa), m., 2004, **ISO** 171 (15) **JSO** 6
QUEBRACHO DE LOJOU, (sfa), h., 2004, **ISO** 159 (13) **JSO** 6
QUERIDO DU TILLARD, (sfa), h., 2004, **ISO** 156 (15)
QUETSCH SAINT LEGER, (sfa), f., 2004, **ISO** 141 (18)
QUEUR DU TONNERRE, (sfa), m., 2004, **ISO** 140 (19)
QUINTO COUVANE, (sfa), h., 2004, **ISO** 146 (10) **JSO** 6
RICK D'ICK, (sfa), h., 2005, **ISO** 145 (11) **JSO** 6
RUBIS DES BUISSONS, (sfa), h., 2005, **ISO** 147 (13) **JSO** 5
RYAN VAL DE MAI, (sfa), m., 2005, **ISO** 146 (18)
RZEEN, (sfb), h., 2005, **ISO** 142 (17)
SKELTON DE BEAUMONT, (sfa), h., 2006, **ISO** 141 (12) **JSO** 6
TREFLE DU PAYS D'AUGE, (sfa), h., 2007, **ISO** 145 (15) **JSO** 5
UCELLO DE BEAUFOR, (sfb), m., 2008, **ISO** 140 (18)
UNIVERS LA TULLIERE, (sfa), h., 2008, **ISO** 145 (19)
CORTO DANFER, m., 2012, **ISO** 142 (19)

PRODUITS ÉTALONS

UN ROSEAU, (sfa), 1986, ISO 112 (90) - Mort en 1993
 UNUSUAL, (sfa), 1986, ISO 130 (94) - Mort en 2012
 UPTOLOVE FONTAINE, (sfa), 1986, ISO 134 (93) JSO 5 - Mort en 2002
 VAILLANT DE BRECEY, (sfa), 1987, ISO 132 (93) JSO 6 BSO +2 (0,84)
 VIKING D'ORIA, (sfa), 1987, ISO 112 (91) JSO 4 - Mort en 2012
 VRAITOT, (sfa), 1987, ISO 145 (95) JSO 6 BDR +1 (0,75) - Castré en 2001
 ATOUT GALAND, (sfa), 1988, ISO 128 (93) JSO 4
 BIRDY DU GISORS, (sfa), 1989, ISO 152 (97) JSO 6 - Réformé en 2002 Castré en 2003
 BOLERO DE BRECEY, (sfa), 1989, ISO 172 (02) JSO 6
 BOY DU FLAQUET, (sfa), 1989, ISO 121 (93) JSO 4
 FIDJI DU FLEURY (BE), (sbs), 1989, ISO 167 (00) BSO +11 (0,96) BCC +24 (0,64) - Mort en 2005
 CLAFOUTI FAGET, (sfa), 1990, ISO 115 (99) - Mort en 2011
 CLIFDEN D'AUBETIN, (sfa), 1990, ISO 139 (02) JSO 6 ESO
 DANDY DU MARAIS II, (sfa), 1991, ISO 154 (99) JSO 6 BSO +2 (0,93)
 DEMON DES ETISSES, (sfa), 1991, ISO 158 (00) JSO 6 BSO +4 (0,63)
 DEMON D'INCOVILLE, (sfa), 1991, ISO 146 (04) JSO 6
 DIAMAN DE L'ABBAYE, (sfa), 1991, ISO 132 (98) JSO 4 - Mort en 2012
 DIAMANT DE SEMILLY, (sfa), 1991, ISO 184 (02) JSO 6 BSO +25 (1,00) BCC +17 (0,85)
 DOHITZUN GUERNICA, (sfa), 1991, ISO 129 (96) JSO 5 ESO BSO +1 (0,64)
 DOLLAR DE SEMILLY, (sfa), 1991, ISO 149 (01) JSO 5 - Mort en 2008
 DUC DE GALETIS, (sfa), 1991, ISO 123 (96) JSO 5
 DUPLEX DE SEMILLY, (sfa), 1991, ISO 110 (00)
 DUTY FREE ST PAER, (sfa), 1991, ISO 140 (99)
 EBCOT D'EVORDES, (sfa), 1992, ISO 134 (98) JSO 6 BSO +5 (0,60)
 EDEN DE LA COUR, (sfa), 1992, ISO 115 (96) JSO 4 - Mort en 2020 Castré en 2002
 ELIOTH DE MONTMAIN, (sfa), 1992, ISO 113 (96) JSO 4
 ELKINTOT, (sfa), 1992, ISO 131 (97) JSO 5 ESO
 FETICHE DU PAS, (sfa), 1993, ISO 149 (99) JSO 6
 FIDELIO DE RAVEL, (sfa), 1993, ISO 169 (01) JSO 6 ESO BSO +7 (0,72)
 FIRST DE LA VIOLLE, (sfa), 1993, ISO 123 (97) JSO 4
 FLAMENCO DESEMILLY, (sfa), 1993, ISO 133 (07) ESO BSO +9 (0,93)
 FRENCHMAN, (sfa), 1993
 FRISSON DE BALME, (sfa), 1993, ISO 153 (01) JSO 6 BSO +4 (0,87)
 FURY DE L'AURORE, (sfa), 1993
 GASCON DU MEIX, (sfa), 1994, ISO 125 (99) JSO 5 BSO +2 (0,74), IDR 111 (05)
 GIGOLO VERT, (sfa), 1994, ISO 126 (00) JSO 6 BSO +2 (0,60)
 GIOTTO II, (sfa), 1994, ISO 161 (04) JSO 6 BSO +1 (0,92)
 GLORY DU BANCO, (sfa), 1994, ISO 128 (98) JSO 4 BSO +5 (0,87) - Mort en 2004
 GUN DU MESNIL DAN, (sfa), 1994, ISO 123 (01) JSO 5
 HEROS DE SEDE, (sfa), 1995, ISO 129 (99) JSO 5 ESO BSO +5 (0,62)
 IASCO, (sfa), 1996, ISO 148 (07) JSO 6 BSO +6 (0,67)
 IDEAL DE PRISSEY, (sfa), 1996, ISO 170 (08) JSO 6 BSO +11 (0,82)
 IMAN DE KREISKER, (sfa), 1996, ISO 144 (06) JSO 6 BSO +6 (0,68)
 JASPER BLEU, (sfa), 1997, ISO 162 (09) JSO 6 BSO +11 (0,78)
 JAZZ BAND COURCELLE, (sfa), 1997, ISO 140 (04) BSO +14 (0,96) BCC +6 (0,51)
 KHEOPS ST LOIS, (sfa), 1998, ISO 138 (08) JSO 5 BSO +10 (0,85)
 KORTO MALTESE, (sfa), 1998, ISO 156 (05) JSO 6 BSO +1 (0,91) - Mort en 2017
 KRISTAL DE PRISSEY, (sfa), 1998, ISO 111 (08)
 LETO DU TONNERRE, (sfa), 1999, ISO 114 (12) - Mort en 2019
 MAJOR D'OLBICHE, (sfa), 2000, ISO 140 (07) JSO 6 BSO +7 (0,82)
 MOONWALKER D'IVOIRE, (sfa), 2000, ISO 123 (10)
 NERVOSO, (sfa), 2001, ISO 170 (10) JSO 6 BSO +20 (0,96) BCC +7 (0,53)
 NETOT DE NEUSTRIE, (sfa), 2001 - Mort en 2015
 NILS DE LOJOU, (sfa), 2001, ISO 151 (14) JSO 6 BSO +9 (0,87)
 NINTO DE BEAUFOR, (sfb), 2001, ISO 128 (12) JSO 5 BSO +8 (0,75)
 NORTON DU GRAVANT, (sfa), 2001, ISO 131 (14) JSO 6 BSO +3 (0,83)
 NUMBER ONE SEMILLY, (sfa), 2001, ISO 145 (13) JSO 5 BSO +12 (0,63)
 OBERON DE SAPAIE, (sfa), 2002, ISO 140 (15) JSO 6 BSO +5 (0,70)
 OKAVANGO SEMILLY, (sfa), 2002, ISO 128 (10) JSO 4
 OLYMPIC D'ANGUERNY, (sfa), 2002, ISO 130 (06) JSO 4 BSO +3 (0,69)
 OLYMPIC DE SAVIGNY, (sfa), 2002, ISO 138 (08) JSO 6
 POST IT DES CLOTINS, (sfa), 2003, ISO 138 (09) JSO 6 BSO +3 (0,64)
 QADOR D'ARCAMONT, (sfa), 2004, ISO 117 (13)
 QUEBRACHO SEMILLY, (sfa), 2004, ISO 171 (15) JSO 6 BSO +20 (0,92) - Mort en 2017
 FIDJY OF COLORS (BE), (bwp), 2005, ISO 105 (19) BSO +12 (0,60)
 RACKAM DE LOJOU, (sfa), 2005, ISO 138 (11) JSO 6 BSO +9 (0,77)
 RANDI DES ROYS, (sfa), 2005, ISO 122 (16) BSO +3 (0,62) - Castré en 2009
 RAPHAEL DE GRANLIEU, (sfa), 2005, ISO 132 (10) JSO 5 BSO +4 (0,61) - Castré en 2010
 RICK DICK, (sfa), 2005, ISO 145 (11) JSO 6 BSO +9 (0,81) - Castré en 2015
 SIRIUS DE REVEL, (sfa), 2006, ISO 135 (15) JSO 4 BSO +8 (0,63)
 SITOT LIBERTE, (sfa), 2006, ISO 130 (13) BSO +7 (0,67) - Castré en 2015
 THE MUST LANDE, (sfa), 2007, ISO 104 (14) - Castré en 2010
 ANGLONORMAND DU THEIL, (oc), 2010, ISO 116 (14) BSO +11 (0,50)
 BACHELOR D'AS DE PIC, 2011 - Castré en 2015

MONTE 2020 : Agréé, M. RICHARD LEVALLOIS - 50680 COUVAINS (☎ +332.33.05.31.44)
 1 jument saillie, 1 pleine

LILI DE BEAUFOR, f., bai, KASPAPA (SE)

MONTE 2021 : même lieu, 2 juments saillies

Mort en 2009

L'ELU DE DUN (aa), noipan 1999 ÉLEVÉ EN HAUTE-GARONNE - M. PIERRE PANARD

par PRIMA D'OR (aa) et FOLAMINTE (aa) par FOL AVRIL (aa) et JACINTHE R (aa) par COURLIS (*aa*)

ISO 148 (13) JSO 5 Entré au haras en 2006 - 37 produits immatriculés (4 SF), 20 indicés en SO, 6 indicés en CC, 2 indicés en DR, 2 présentés en hunter

MEILLEUR PRODUIT INDICÉ

TSAR DU MANAOU, (aa), h., 2007, ICC 141 (14) JCC 6

MONTE 2020 : Agréé, Mme MARION LEVEAU - 86210 BONNEUIL MATOURS

3 juments saillies, 2 pleines, 1 résultat inconnu

LORABAT DES FOSSES, m., bai, SINCOPIA DE CORAIL

MONTE 2021 : même lieu

LIBERTO DE KREISKER (sfa), bai 1999 ÉLEVÉ DANS LE FINISTERE - M. GUILLAUME ANSQUER

par QUITO DE BAUSSY (sfa) et BETTY DE KREISKER (sfa) par MUGUET DU MANOIR (sfa) et DANAE (sfa) par STARTER (sfa)
 ISO 150 (06) JSO 6 BSO +9 (0,63) Entré au haras en 2016 - 22 produits immatriculés (21 SF)

MONTE 2020 : Agréé, Mme MARINE MARINHO DA COSTA - 43000 ESPALY ST MARCEL

4 juments saillies, 2 pleines, 2 résultats inconnus

LEGENDE LT D'ORS, f., bai, TOUCH THE WIND

LUCIOUS D'ORS, m., bai, ORLANDA DES CHAMPS

MONTE 2021 : même lieu, 10 juments saillies

LIEU DES FORETS

(sfa), bai 1999 ÉLEVÉ DANS LA MANCHE - M. FABRICE PARIS et M. GUY PARIS
par CONCORDE (NL) (kwpn) et RAPSODIE II (sfa) par JALISCO B (sfa) et MAY FLOWER III (sfa) par URIEL (sfa)
ISO 134 (03) JSO 6 BSO +8 (0,91) Entré au haras en **2004 - 107** produits immatriculés (41 SF), 73 indicés en SO, 11 indicés en CC, 2 indicés en DR, 1 partant en endurance, 6 présentés en hunter

MEILLEURS PRODUITS INDICÉS

ROCKTANE, (sfa), h., 2005, **ISO 147 (11) JSO 6**
SCALIMUSSE, (sfa), f., 2006, **ISO 146 (15) JSO 6**

SLALOM DE MERE, (sfa), h., 2006, **ISO 154 (19) JSO 4**

PRODUIT ÉTALON

ROYAL DE SILLY, (sfa), 2005 - Mort en 2016

MONTE 2020 : Agréé, Mme MARINE MARINHO DA COSTA - 43000 ESPALY ST MARCEL

4 juments saillies, 3 pleines, 1 résultat inconnu

LADY DREAM D'ORS, f., bai, REVEUSE DE LA CENSE
LITTLE BOYKA D'ORS, m., noir, CADUCE DES OCELES (DE)

LULLABY D'ORS, f., bai, NOUGATINE DES MARTELS

MONTE 2021 : même lieu, 2 juments saillies

LIFESTYLE (DE)

(old), bai 1997 ÉLEVÉ EN ALLEMAGNE - VZOP numéro 331549997 - M. CLAUSEN HINNERK
par LANDJUNGE (holst) et CIMBRIA (holst) par LANDLORD (DE) (holst) et EIKE (holst) par CORPORAL (CH) (se)
BSO +4 (0,87) Entré au haras en **2013 - 184** produits immatriculés (161 SF), 71 indicés en SO, 2 présentés en hunter

PRODUITS NON PARUS ANTERIEUREMENT

IT'S LIFE DES FORETS, m, bai, 2018, VIS TA VIE DES FORETS

KINGSTYLE MARBLESIEEN, m, bai, 2020, CALINE DE LA SEE

MONTE 2020 : Agréé, Mme SYLVIE LUCAS - 50480 AUDOUVILLE LA HUBERT

4 juments saillies, 3 pleines, 1 vide

LAPONIE DE KERIZAC, f., bai, BAHIA D'EN HAUT
LOUXOR DE KERIZAC, m., bai, CARLA D'EN HAUT

LOVELIBERTY OHARAS, m., bai, ENGEL O HARAS

LIMBO (NL)

(kwpn), bai pie 1993 ÉLEVÉ AUX PAYS-BAS - KWPN numéro 9311436 - M. A.M. VAN DE OETELAAR KEETELS
par CONCORDE (NL) (kwpn) et HIRA (se) par RIVAAL (se) et BIRA (se) par SAMBER (kwpn)
ISO 130 (02) BSO +8 (0,95) Entré au haras en **1999 - 242** produits immatriculés (77 SF), 165 indicés en SO, 27 indicés en CC, 19 indicés en DR, 36 présentés en hunter

MEILLEURS PRODUITS INDICÉS

VISAGE VAN DE OLMENHOEVE (BE), (bwp), m., 1998, **ISO 155 (10)**
JSO 4

CATAPULTE (BE), (sbs), f., 2002, **ISO 168 (13)**

ROCCOSSIFRED, m., 2005, **ISO 154 (11) JSO 6**

SALTO DE LA ROQUE, (sfb), h., 2006, **ISO 140 (12) JSO 6**

TAHITIA DE FAVARD, f., 2007, **ISO 152 (20) JSO 4**

UTAH VAN DE ROCK, (sfb), h., 2008, **ISO 154 (18) JSO 6**

UTINAM DROMELLE, (sfb), f., 2008, **ISO 145 (17)**

PRODUITS ÉTALONS

VISAGE VAN DE OLMENHOEVE (BE), (bwp), 1998, **ISO 155 (10) JSO 4 BSO +8 (0,90) BDR +2 (0,60)**

WONDERBOY (BE), (bwp), 1999, **ISO 124 (03) JSO 4**

OLYMPHE DE POMMERIAZ, (sfb), 2002 - Mort en 2020

PEPITO DES ARAGIES, (sfb), 2003

QUERCY D'AUBOIS, (sfb), 2004, **ISO 118 (09) BSO +4 (0,60)**

ROCCOSSIFRED, 2005, **ISO 154 (11) JSO 6 BSO +13 (0,92)**

SUNKA WAKAN SKA, 2006, **ISO 125 (10) JSO 4 BSO +5 (0,68)**

THUNDER GESMERAY, (sfb), 2007, **BSO +6 (0,59)**

ULYSSE DE GRISY, (sfb), 2008, **ISO 113 (12), ICC 123 (15)**

UTAH VAN DE ROCK, (sfb), 2008, **ISO 154 (18) JSO 6 BSO +19 (0,69)** - Castré en 2018

CHAPMAN DE LA ROQUE, 2012

EGOISTE ADDICT, 2014, **BSO +1 (0,56)**

INTENSION D'OPIATE, 2018

MONTE 2020 : Agréé, M. JULIEN COVINI - 14270 BELLE VIE EN AUGE

17 juments saillies, 6 pleines, 3 vides, 8 résultats inconnus

LANZOLO PAESE VERDE, m., bai cl, CALIFORNIA DREAMS

LEWIS NALLIERE, m., alezan, PALESCA DU THELLE

LILA NALLIERE, f., isapie, SI BELLE ETOILE

MONTE 2021 : Agréé, S.A.S. GROUPE FRANCE ELEVAGE - 14700 FALAISE (☎ +332.31.40.19.88)

18 juments saillies

LITCHI HOY

(sfa), bai f. 1999 ÉLEVÉ EN COTE-D'OR - M. FRANCOIS LEVY
par CALVARO (DE) (holst) et SUMMER STAR (sfa) par JALISCO B (sfa) et IXIA C (sfa) par SANS SOUCI (sfa)
ISO 149 (10) JSO 6 BSO +3 (0,93) BCC +1 (0,48) Entré au haras en **2003 - 134** produits immatriculés (95 SF), 103 indicés en SO, 14 indicés en CC, 11 indicés en DR, 16 présentés en hunter

MEILLEURS PRODUITS INDICÉS

QUEEN DE LENZVILLER, (sfa), f., 2004, **ISO 149 (14)**

RAMSES DU PHARE, (sfa), h., 2005, **ISO 143 (16)**

ROXANNE HOY, (sfa), f., 2005, **ICC 140 (11) JCC 6**

UGO DU PERRON, (sfb), h., 2008, **ICC 142 (15)**

PRODUITS ÉTALONS

QUEL HOY, (sfa), 2004, **ISO 120 (08) JSO 4**

VENDOME DU PHARE, 2009, **ISO 123 (17) BSO +4 (0,61)** - Castré en 2013

CASTOR HOY, 2012, **ISO 127 (18) BSO +10 (0,59)**

PRODUITS NON PARUS ANTERIEUREMENT

KALINKA HOY, f, bai f., 2020, UXALA HOY

KRONOS D'OURAGAN, m, noipan, 2020, Q'ZEUS FOR EVER

MONTE 2021 : Agréé, M. FABRICE RICHE - 01660 CHAVEYRIAT (☎ +334.74.51.97.04)

6 juments saillies

LIVAROT

(sfa), alezan 1977 ÉLEVÉ DANS LE CALVADOS - M. XAVIER RIBARD
par BRILLOSO (sfa) et CORINA I (sfa) par RANTZAU (ps) et PRINCESSE DE CROUPTON (sfa) par BEL AVENIR
Entré au haras en **1981 - 414** produits immatriculés (393 SF), 275 indicés en SO, 55 indicés en CC, 51 indicés en DR, 1 présenté à l'attelage, 5 partants en endurance, 33 présentés en hunter

MEILLEURS PRODUITS INDICÉS

RALTO, (sfa), h., 1983, **ISO 140 (91)**

SONATE DE VALETTE, (sfa), f., 1984, **ISO 143 (96) JSO 5**

SOUVIENS TOI III, (sfa), h., 1984, **ISO 187 (96) JSO 6 ESO**

CALINE DU PERCHIS, (sfa), f., 1990, **ISO 141 (97)**

DEESSE DU SOLEIL, (sfa), f., 1991, **ISO 142 (03)**

DISCO D'AVRIL, (sfa), h., 1991, **ICC 143 (01) JCC 6**

DIVAROSA, (sfa), f., 1991, **ISO 153 (99) JSO 6**

DLEMENCE D'AUBRY, (sfa), f., 1991, **ICC 151 (02) JCC 6**

DOLLAR DU LESME, (sfa), m., 1991, **ESO**

FAN DE ST GATIEN, (sfa), h., 1993, **ISO 151 (05)**

FANA D'AFRIQUE, (sfa), f., 1993, **ISO 143 (07)**

FARAH DAN, (sfa), f., 1993, **ISO 141 (02)**

GALATEE DU PRIEURE, (sfa), f., 1994, **ESO**

GEISHA DU VILLARS, (sfa), f., 1994, **ISO 149 (01) JSO 4**

GRACE DU PRIEURE, (sfa), f., 1994, **ISO 144 (06)**

IRIS DE LA GRANGE, (sfa), f., 1996, **ISO 163 (05)**

JAZZ D'ALROBEN, (sfa), h., 1997, **ICC 140 (11)**

LUTIN DES NEIGES, (sfa), h., 1999, **IDR 153 (10) JDR 6**

PRODUITS ÉTALONS

QUEYRAS III, (sfa), 1982, **ISO** 105 (86) - Mort en 2002 Réformé en 1996
RADAR III, (sfa), 1983, **ISO** 112 (87)
RODEO DE BAUSSY, (sfa), 1983, **ISO** 125 (88) **JSO** 5 **BDR** +1 (0,72) - Mort en 1992
SIRE DES CHAMPS, (sfa), 1984, **ISO** 117 (88) - Mort en 2001
SOUVIENS TOI III, (sfa), 1984, **ISO** 187 (96) **JSO** 6 **ESO** - Mort en 2015 Castré en 1998

MONTE 2020 : Agréé, S.A.S. GROUPE FRANCE ELEVAGE - 14700 FALAISE (☎ +332.31.40.19.88)
 1 jument saillie, 1 pleine

LA BERTOUNE QUOROUICK, f., bai, BRINDILLE DE QUOROUIC

Mort en 2001

LOCKSLEY II (DE)

(han), alezan 2002 ÉLEVÉ EN ALLEMAGNE - VHW numéro 318339802 - MME ANDREA EILFORT

par LONDONDERRY (DE) (han) et WILDBLUME (han) par WELTMEYER (DE) (han) et DESIREE (han) par DERBY (se)

IDR 131 (10) **BDR** +25 (0,69) Entré au haras en **2006 - 26** produits immatriculés (1 SF), 2 indicés en SO, 1 indicé en CC, 10 indicés en DR

MEILLEUR PRODUIT INDICÉ

LOVESONG (DE), (han), f., 2007, **IDR** 172 (17) **JDR** 6

PRODUIT NON PARU ANTÉRIEUREMENT

DAMOISELLE COURCELLE, f, alezan, 2013, DORINA (DE)

LOOPING D'ELLE

(sfa), bai 1999 ÉLEVÉ DANS LA MANCHE - M. ALEXIS PIGNOLET

par CARTHAGO (DE) (holst) et HISTOIRE D'ELLE (sfa) par JALISCO B (sfa) et GAZELLE D'ELLE (sfa) par URIEL (sfa)

ISO 172 (12) **JSO** 6 **BSO** +15 (0,89) Entré au haras en **2004 - 88** produits immatriculés (62 SF), 53 indicés en SO, 9 indicés en CC, 10 indicés en DR, 2 présentés en hunter

MEILLEURS PRODUITS INDICÉS

REGLISSE TOP, (sfa), f., 2005, **ISO** 152 (16)

ROSO AU CROSNIER, (sfa), h., 2005, **ISO** 174 (19)

MONTE 2020 : Agréé, G.A.E.C. AZZOLINO - 76270 FRESLES (☎ +332.35.93.91.87)

6 juments saillies, 5 pleines, 1 résultat inconnu

LAGUERTA STAR, f., bai, TENESSEE TREVEOC

LAYA DU JUSCLAY, f., bai, SAYA DU JUSCLAY

LOOPING JR DU JUSCLAY, m., alezan, THELIA DE WILSEN (BE)

LOOPIOTE, f., alezan, TEMPATION ISLAND

MONTE 2021 : même lieu, 2 juments saillies

LORD EUROPE (DE)

(rhdl), noir 2016 - VHW - ZG PLEINES

par LORD LEATHERDALE (kwpn) et BAJEN P (oes) par BOSTON (kwpn) et LASJEN P (oes) par LANCER II (holst)

Entré au haras en **2019 - 9** produits immatriculés (1 SF)

MONTE 2020 : Agréé, S.A.S. LA COLLECTION LA COLLECTION ETALONS DE DRESSAGE - 35580 GUICHEN

3 juments saillies, 3 pleines

LADY DIAMOND HIT, f., noir, VALLOTA S (NL)

LOVE DES ETISSES

(sfa), bai 1999 ÉLEVÉ DANS LA MANCHE - M. LUCIEN ESNAULT et M. JEAN-FRANCOIS BATILLAT

par QUIDAM DE REVEL (sfa) et DIVETTE (sfa) par MUGUET DU MANOIR (sfa) et GALILEE (sfa) par AMOUR DU BOIS (sfa)

ISO 125 (03) **JSO** 5 **BSO** +2 (0,63) Entré au haras en **2004 - 25** produits immatriculés (21 SF), 1 indicé en SO

MONTE 2020 : Agréé, M. NICOLAS BOYER - 43580 ST PRIVAT D ALLIER (☎ +339.82.35.52.54)

16 juments saillies, 7 pleines, 9 résultats inconnus

L EMBLEME DU VERT, f., alezan, ANGE DU VERT

L'AS DES LUTINS, m., bai, RADIEUSE DU VERT

LIBAYANA KEY, f., bai, NEW VICTORY

MONTE 2021 : même lieu, 9 juments saillies

LOYALTY (NL)

(kwpn), bai 1993 ÉLEVÉ AUX PAYS-BAS - KWPN numéro 9310785 - M. JAC F. DE JONG

par BURGGRAAF (DE) (holst) et HERMA (se) par NIMMERDOR (NL) (kwpn) et VIOLA (se) par ERDBALL (DE) (ps)

ISO 131 (02) **BSO** +4 (0,80) Entré au haras en **2002 - 39** produits immatriculés (23 SF), 29 indicés en SO, 1 indicé en CC, 1 indicé en DR, 5 présentés en hunter

MEILLEUR PRODUIT INDICÉ

UKAR DU PEU, (sfb), h., 2008, **ISO** 146 (14) **JSO** 6

PRODUIT NON PARU ANTÉRIEUREMENT

ESPOIR DE VILLETTE, h, bai, 2014, FOCETTE DU BOILUCA

MONTE 2021 : Agréé, Mme MARINE DEGAVRE - 02200 BELLEU

1 jument saillie

LUC DES BRUYERES

(sfa), gris 1999 ÉLEVÉ EN GIRONDE - M. EMILE FRANCISCO

par I LOVE YOU (sfa) et EOLE D'AUTHIEUX (sfa) par ITHURIEL (*ac*) et UJADE DU THEILLET (sfa) par NYKIAS (sfa)

ISO 162 (10) **JSO** 5 Entré au haras en **2012 - 59** produits immatriculés (56 SF), 26 indicés en SO, 1 indicé en CC, 2 partants en endurance, 2 présentés en hunter

PRODUIT ÉTALON

ELIOT DU LOING, 2014

PRODUITS NON PARUS ANTÉRIEUREMENT

DOCETTE DE VILETTE, f, gr cl, 2013, FOCETTE DU BOILUCA

KASSIS, m, gris, 2020, FARAH DES BIEZ (BE)

MONTE 2020 : Agréé, M. DOMINIQUE DAUBORD - 36290 AZAY LE FERRON

10 juments saillies, 5 pleines, 1 vide, 4 résultats inconnus

LAZLO DES AULNAIS, m., bai, ROZANE

LIBERTINE DU BORNAY, f., gris, EGLANTINE DU BORNAY

LIGHT DU MARVILLIERS, m., baimel, BAIKA DE MASSETTE

LOI DES AULNAIS, f., gris, I LOVE CHAMPENOTTE (BE)

LOUSTIQUE DE VILLIERS, m., bai, SOPHIE DE LA GRANGE

MONTE 2021 : même lieu, 3 juments saillies

LUCCIANNO

(sfa), noipan 1999 ÉLEVÉ EN ILLE-ET-VILAINE - M. BRUNO CHASSAING

par BURGGRAAF (DE) (holst) et AWAY PIERREVILLE (sfa) par ALME (sfa) et SENTINELLE (sfa) par GRAND VENEUR (sfa)

ISO 177 (09) **JSO** 6 **BSO** +16 (0,98) **BCC** +3 (0,68) Entré au haras en **2003 - 710** produits immatriculés (346 SF), 499 indicés en SO, 40 indicés en CC, 50 indicés en DR, 3 partants en endurance, 75 présentés en hunter

MEILLEURS PRODUITS INDICÉS

RITUEL DU SARTEL, (sfa), h., 2005, **ISO** 155 (15)
 ROI DU ROUET, (sfa), m., 2005, **ISO** 146 (12) **JSO** 6
 ROLLS D'ELBE, (sfa), h., 2005, **ISO** 151 (15)
 ROSITA DU GRAND BOIS, (sfa), f., 2005, **ISO** 153 (13)
 RUSTIC DU TAILLIS, (sfa), h., 2005, **ISO** 143 (14) **JSO** 5
 SIAM TALEYRANDIE, (sfa), h., 2006, **ICC** 147 (16) **JCC** 6
 TENOR DU VAL FLEURL, (sfa), h., 2007, **ISO** 143 (20) **JSO** 5
 TEQUILA DE LILE, (sfa), f., 2007, **ISO** 156 (16) **JSO** 6
 THEODEME FOR HISTORY, (sfa), m., 2007, **ISO** 140 (18)
 TONNERRE DE LA FOLIE, (sfa), h., 2007, **ISO** 143 (13) **JSO** 6
 TORNADO DE TOEL, (sfa), m., 2007, **ISO** 142 (13) **JSO** 6
 TYAVAX DU PLANT, (sfa), h., 2007, **ISO** 153 (21)

UCIANO DE LA BOTTE, (sfa), m., 2008, **ISO** 159 (18)
 ULIOR DE CELLAND, (sfa), h., 2008, **ISO** 141 (14) **JSO** 6
 UNIFLORE MINOTIERE, (sfa), f., 2008, **ISO** 152 (20)
 UNION EUROPEENNE, (sfa), f., 2008, **ISO** 141 (17) **JSO** 5
 UNIVERS DU VINNEBUS, (sfa), m., 2008, **ISO** 164 (18) **JSO** 6
 UTDIEZ DES ISLES, (sfa), m., 2008, **ISO** 140 (14) **JSO** 6
 VAZY DES FLAYELLES, h., 2009, **ISO** 145 (21)
 VLALA MARGOTTE, f., 2009, **ISO** 148 (21)
 AISANCE DU ROUET, f., 2010, **ISO** 145 (16) **JSO** 6
 ANGELA D'ORCHIS, f., 2010, **ISO** 146 (16) **JSO** 6
 DZOARA DES SOURCES, f., 2013, **ISO** 142 (21)

PRODUITS ÉTALONS

RAVELLITO, (sfa), 2005, **ISO** 132 (11) **JSO** 6 **BSO** +6 (0,61)
 ROI DU ROUET, (sfa), 2005, **ISO** 146 (12) **JSO** 6 **BSO** +11 (0,69)
 SAMOURAI DU HILLE, (sfa), 2006, **ISO** 133 (11) **JSO** 5 **BSO** +8 (0,57) - Mort en 2021
 SANGA DE L'AUMOY, (sfa), 2006, **ISO** 112 (11)
 SIROCO DU PONTGAUDRON, (sfa), 2006, **ISO** 129 (21) **BSO** +4 (0,60) - Castré en 2012
 SO GOOD VELVET, (sfb), 2006, **ISO** 114 (13)
 TARMAC HAWKE, (sfa), 2007
 UTDIEZ DES ISLES, (sfa), 2008, **ISO** 140 (14) **JSO** 6 **BSO** +11 (0,63)
 BUCACO, (oc), 2011
 DECLIC DE CLEZAC, 2013, **ISO** 130 (21) **BSO** +7 (0,59)
 GOLD D'ELBEN, 2016

PRODUITS NON PARUS ANTÉRIEUREMENT

KOBALT DES CHARMILLES, m, noir, 2020, OLAOSTIEPY

KYLOREN DE ST GEORGES, m, bai f., 2020, NADE DE LA CROIX

MONTE 2020 : Agréé, S.A.R.L. FRANCE ETALONS - 08250 GRANDPRE

29 juments saillies, 15 pleines, 2 vides, 12 résultats inconnus

L OPIUM D AURA, m., noir, AURA DES CHOPIERES
 LAZULI DU VANA, m., noipan, AVONDROOS (NL)
 LEGACY DE JAMM, m., noipan, AQUARELLE DE MAIV
 LEGEND D'HEF, m., alezan, CREADORA
 LINTREPIDE DU BOIS, m., bai, SUPER DU RIETZ
 LIZZY BLUE A, f., noipan, URANUS DE CORBIE
 LOVE DE RIME, f., bai, RIME ANDALOUSE

LOVE ME DO MAOUCHA, m., gris, CRYSTAL MAOUCHA
 LUCCIANA D'AUIGNON, f., alezan, RHANOIA DU BRETAL
 LUCY INTESKY MAOUCHA, f., bai cl, RHEA AUREA MAOUCHA
 LUNE DE L EMPEY, f., bai, TESSA MERVEILLE
 LUPIN DE LA LUCE, m., bai, UKRAINE VILLA ROSE
 LUSCO, m., noir, ESTRELLA DE ORO

MONTE 2021 : même lieu, 14 juments saillies

LUCIFER PLATIERE (sfa), bai f. 1999 ÉLEVÉ DANS LA MANCHE - M. GILBERT LEFORESTIER

par QUIDAM DE REVEL (sfa) et TOILE PLATIERE (sfa) par URIEL (sfa) et ETOILE (sfa) par TANAEEL (sfa)

ISO 167 (12) **JSO** 6 **BSO** +5 (0,72) Entré au haras en **2004 - 28** produits immatriculés (23 SF), 10 indicés en SO, 1 indicé en CC, 2 indicés en DR, 2 présentés en hunter

PRODUIT ÉTALON

INVICTUS D'ANGELS, 2018

MONTE 2020 : Agréé, M. XAVIER FILHOL - 69480 ANSE

14 juments saillies, 5 pleines, 9 résultats inconnus

LIBERTA DU LEYNARD, f., bai, TOSCA DE COSNIERE
 LOLIPOP DE LA LIE, f., baimel, VIKY D'OZOLLES

LUCIFER JUNIOR, m., bai f., DOUNIA DE PIRECHAMPS Z (BE)
 LULLI DU LEYNARD, m., bai, ODYSSEE DE COSNIERE

MONTE 2021 : même lieu, 10 juments saillies

LUIDAM (NL) (kwpn), alezan 1993 ÉLEVÉ AUX PAYS-BAS - KWPN numéro 933718 - M. H.G. MOSMAN ROHE

par ADAGIO IV (sfa) et ELJENOHVE (kwpn) par AKTEUR (se) et POLINE (se) par LUCKY BOY (NL) (ps)

BSO +16 (0,75) Entré au haras en **2009 - 58** produits immatriculés (46 SF), 25 indicés en SO, 3 indicés en CC

MEILLEUR PRODUIT INDICÉ

CANDY DE NANTUEL, m., 2012, **ISO** 145 (21)

PRODUIT ÉTALON

CANDY DE NANTUEL, 2012, **ISO** 145 (21) **BSO** +24 (0,89) - Calvados - S.A.S. GROUPE FRANCE ELEVAGE (☎ +33.31.40.19.88)

PRODUIT NON PARU ANTÉRIEUREMENT

HELIOS DU TOUQUET, m, bai, 2017, DAMOISEL OF ARANKA

MONTE 2020 : Agréé, M. RICHARD LEVALLOIS - 50680 COUVAINS (☎ +332.33.05.31.44)

2 juments saillies, 2 pleines

L'ESPOIR ARDENT, m., bai, OLGA ARDENTE

LUTIN DE FLOT, m., alezan, GARANCE DE FLOT

MONTE 2021 : même lieu, 1 jument saillie

LUIGI D'AMAURY (sfa), alezan 1999 ÉLEVÉ DANS LE FINISTERE - Mme SOPHIE TROMEUR

par QUIDAM DE REVEL (sfa) et FILLE D'ESPOIR (sfa) par PLEIN D'ESPOIR IV (sfa) et ORANGE DE NORVILLE (sfa) par ET HOP (aa)

ISO 165 (09) **JSO** 6 **BSO** +5 (0,93) Entré au haras en **2007 - 189** produits immatriculés (172 SF), 100 indicés en SO, 5 indicés en CC, 6 indicés en DR, 13 présentés en hunter

MEILLEURS PRODUITS INDICÉS

ULTRACHIC DU TEMPLE, (sfa), m., 2008, **ISO** 145 (21)
 VARIHOKA DU TEMPLE, m., 2009, **ISO** 167 (20) **JSO** 5

ASLAND DU ROI, h., 2010, **ICC** 143 (19)

PRODUIT ÉTALON

ULTRACHIC DU TEMPLE, (sfa), 2008, **ISO** 145 (21) **BSO** +12 (0,75)

MONTE 2020 : Agréé, M. PATRICK TARDE - 47210 VILLEREAL

34 juments saillies, 27 pleines, 7 résultats inconnus

LAEKEN, m., bai, VANESSA DE BORD
 LAGERTHA ONE, f., bai, QIMA DE CLAIDS
 LALI DE L'ENCLOS, f., alezan, NESS DE SOUVELAINE
 LAMBRE DE LEYGALIE, f., bai, AME DES CABANES
 LAPERO DE LA BARRAT, m., alezan, VANILLE ALIA
 LASCO DES NAUVES, m., alezan, TOPAZE DES NAUVES
 LAVINIA DE BRUNET, f., palom, VALEROSA DU QUERCUS
 LETCHE DE LA BRUNE, m., bai, QALINE CREOLE
 LHASSA DU BOS, f., bai, SIRENE DE MUN
 LILI DE L'ENCLOS, f., bai, CALIA DE L'ENCLOS
 LISBONNE DIODE, f., bai, OCEANE DIODE
 LITTLE FLAME DU BOS, f., alezan, FLAMME DU BOS

LLOYD DU MESPLIER, m., bai, DIVA DU CERCLE
 LOGAN'S JOURNEY, m., bai, MACOUMBA DIODE
 LONDON DIODE, m., bai cl, SYDNEY DIODES
 LOVELY WOMAN, f., alezan, PRETTY WOMAN DU TY
 LOVEUR DU MESPLIER, m., alezan, TIJI DES MERVEILLES
 LUCIANO DE L'HACIENDA, m., bai, VANILLE DE LA BREVIE
 LUCKY DE LASFOND, m., bai, DEMOISELLE DESJY
 LUCY DE DEHARDIE, f., alezan, QI DE LA BIGARDERIE
 LUGANO DU YUCCA, m., alezan, ULANE D'ALBAIN
 LUNE DES NAUVES, f., alezan, EDUNE DES NAUVES
 LUNE DU BOS, f., alezan, UNE DES NAUVES

MONTE 2021 : même lieu, 36 juments saillies

MONTE 2022 : même lieu

Propriétaire : M. PATRICK TARDE - HARAS DE VILLEREAL - ROUTE DE BEAUMONT - 47210 VILLEREAL

LUTIN DU HEQUET

(sfa), bai f. 1999 ÉLEVÉ DANS LA MANCHE - M. PIERRE MOUCHEL et Mme JEANNE MOUCHEL
par EYKEN DES FONTENIS (sfa) et ATALANTE V (sfa) par MUGUET DU MANOIR (sfa) et JASMINE A (sfa) par URIEL (sfa)
ISO 156 (08) **JSO** 6 **BSO** +3 (0,89) Entré au haras en **2006 - 134** produits immatriculés (65 SF), 59 indicés en SO, 12 indicés en CC, 10 indicés en DR, 1 présent à l'attelage, 1 partant en endurance, 12 présentés en hunter

PRODUIT ÉTALON

VASKO DU BREUIL, 2009

PRODUIT NON PARU ANTÉRIEUREMENT

IDEAL DES JONQUIER, m, bai f., 2018, AOLA DE GUIBAIL

MONTE 2020 : Agréé, M. CYRIL MERCIER - 71370 ST CHRISTOPHE EN BRESSE

7 juments saillies, 4 pleines, 3 résultats inconnus

LIGHT DU RU, m., al bru, PETRONELLE

LOCKDOWN DES GEAIS, m., bai, TOUMAI UNIVERSELLE

MONTE 2021 : même lieu, 6 juments saillies

MADE IN SEMILLY

(sfa), bai 2000 ÉLEVÉ DANS LA MANCHE - M. RICHARD LEVALLOIS et M. GERMAIN LEVALLOIS
par ALLEGRETO (sfa) et EBENE DE SEMILLY (sfa) par LE TOT DE SEMILLY (sfa) et QUENOTTE DU CHEMIN (sfa) par ST BRENDAN (GB) (ps)
ISO 174 (11) **JSO** 6 **BSO** +8 (0,94) **BCC** +10 (0,47) Entré au haras en **2006 - 153** produits immatriculés (71 SF), 122 indicés en SO, 13 indicés en CC, 9 indicés en DR, 20 présentés en hunter

MEILLEURS PRODUITS INDICÉS

URBAIN DES NOES, (sfa), h., 2008, **ISO** 141 (14) **JSO** 6

UTEM DE QUINTIN, (sfa), h., 2008, **ISO** 141 (18)

USA NORMANDE, (sfa), f., 2008, **ISO** 156 (19) **JSO** 6

MONTE 2020 : Agréé, M. RICHARD LEVALLOIS - 50680 COUVAINS (☎ +332.33.05.31.44)

7 juments saillies, 2 pleines, 5 résultats inconnus

LANDIAMO DES THUITS, m., bai, PLEIADE DU PARC

LEIKO D'HOR, f., alezan, DIOR JTADORE MUZZY

MONTE 2021 : même lieu, 1 jument saillie

Mort en 2022

MAJOR DE COQUERIE

(sfa), bai 2000 ÉLEVÉ DANS LA MANCHE - M. RAPHAEL DULIN et Mme ANNICK DULIN LEGOUPIL
par AHORN (NL) (kwpn) et DIVA DE DAMPIERRE (sfa) par JALISCO B (sfa) et OCARINA DU PONCEL (sfa) par ELF III (sfa)
ISO 166 (09) **JSO** 6 **BSO** +10 (0,73) Entré au haras en **2013 - 41** produits immatriculés (40 SF), 10 indicés en SO, 1 indicé en CC, 1 présenté en hunter

MONTE 2020 : Agréé, E.A.R.L. ECURIE HARAS DES LANDES - 61130 ST GERMAIN DE LA COUDRE (☎ +332.43.93.36.50)
4 juments saillies, 1 pleine, 3 résultats inconnus

LAFILIA DE MANCY, f., alezan, QUIFILIA DE LA CHAUX

MONTE 2021 : Agréé, EXPLOITATION FERME EQUESTRE MANCY - 39000 LONS LE SAUNIER (☎ +333.84.47.16.77)

6 juments saillies

MALITO DE REVE (BE)

(sfa), gris 2000 ÉLEVÉ EN BELGIQUE - SBSF tome 21 - M. ANTOINE HUYSKENS
par CUMANO (DE) (holst) et DIRA COURCELLE (sfa) par MUGUET DU MANOIR (sfa) et VALSE DE LA CROIX (sfa) par GRAND VENEUR (sfa)
ISO +19 (0,94) Entré au haras en **2008 - 370** produits immatriculés (312 SF), 145 indicés en SO, 7 indicés en CC, 4 indicés en DR, 10 présentés en hunter

MEILLEURS PRODUITS INDICÉS

ESTOY AQUI DE MUZE (BE), (bwp), f., 2004, **ISO** 166 (14)

DARLAN DU BOIS, h., 2013, **ISO** 141 (19)

GERALDINE VAN'T LOZERHOF (BE), (bwp), f., 2006, **ISO** 140 (14)

FEERIE DE COQUERIE, f., 2015, **ISO** 140 (21)

GATIKA DU BOIS DES MAZUIS (BE), (sbs), f., 2012, **ISO** 140 (20)

PRODUITS ÉTALONS

EVER ROYAL, 2014

HELIUM DE MAGIE MS, 2017

HERACLES D'ELLE, 2017, **ISO** 111 (21) **BSO** +15 (0,52)

PRODUIT NON PARU ANTÉRIEUREMENT

KIYOKO DES LUNES, f, bai f., 2020, VECTRA DE LA ROQUE

MONTE 2020 : Agréé, S.A.R.L. IBREED AGENCY - 14340 NOTRE DAME D ESTREES CORBON

29 juments saillies, 14 pleines, 2 vides, 13 résultats inconnus

LA LA LAND THOM, f., bai, RANIA DE MONTPLAISIR

LADY VAUGOURET, f., rouan, TROIKA D'HELBY

LAIR DU TEMPLE, m., bai, SAMANTHA DU TEMPLE

LANAKEN DU BANCO, f., gris, VERY LIGHT DU BANCO

LEADER DE OUISTREHAM, m., bai, ARMONIE DES ORMES

LIANOS DE L'ABBAYE, m., gris, VALE DE KEOS

LIEBELEI DE HOULBRAN, f., alezan, TZIGANE DE HOULBRAN

LILIPUCE, f., noir, BABY FACE (DE)

LINETTE DU BARQUET, f., gris, KINETTE DW (BE)

LIPSTICK DE POHETON, f., bai, AUDACE DE POHETON

LOBELIE DU BANCO, f., bai, THALIE DU BANCO

LOLLIPOP DE KERHOUEL, f., gris, REBELLE VAN SCHUTTERSHP (BE)

LUCKY ONCHAO, m., rouan, QOSETTE MAUREA

MONTE 2021 : Agréé, S.A.R.L. IBREED AGENCY - 14340 CAMBREMER

57 juments saillies

MALOUBET DE PLEVILLE

(sfa), alezan 2000 ÉLEVÉ EN SEINE-MARITIME - S.A.R.L. ELEVAGE DE PLEVILLE
par BALOUBET DU ROUET (sfa) et DAYADE II (sfa) par ROX DE LA TOUCHE (sfa) et PRAICEFUL (sfa) par NIGHT AND DAY (ps)
ISO 162 (08) **BSO** +15 (0,88) Entré au haras en **2012 - 147** produits immatriculés (140 SF), 61 indicés en SO, 2 indicés en CC, 1 indicé en DR, 1 présenté en hunter

MEILLEUR PRODUIT INDICÉ

FEELING DE PLEVILLE, f., 2015, **ISO** 140 (21)

PRODUITS ÉTALONS

GOLIATH D ELBE, 2016, **ISO** 120 (21) **BSO** +14 (0,55)

GRIMM GREY DE BEVAS, 2016

PRODUITS NON PARUS ANTERIEUREMENT

FALOUBET ST AMOUR, h, alezan, 2015, LANCOME DE LARA
 IMALAYA DE GAAP, f, alezan, 2018, RHEA DU BOULAY ROUGE

KANSAS DU DOM, m, alezan, 2020, BACCARA DU DOM

MONTE 2020 : Agréé, S.A.S. GENES DIFFUSION - 59500 FRAIS MARAIS (☎ +333.27.99.29.29)

17 juments saillies, 12 pleines, 1 vide, 4 résultats inconnus

LADY DU PIGEON BLANC, f., gr fer, MELUSINE DE MAKLOUF
 LARGO D'OCEA, m., bai, AMBRE ROYALE (BE)
 LASSIE DE LA FORET, f., alezan, SISSI DE LA FORET
 L'ELU DE FERVAC, m., alezan, OKAINA DU FAUX MIROIR
 LEZKIDIK DE GRAFFAN, m., alezan, RIVIDIK DE GRAFFAN
 LISTE ROUGE, f., bai, VOLTA ROUGE

LITTLE BOY DE BERSAC, m., bai cl, SUBLIME DE BERSAC
 LITTLE POMPON SARTEL, f., bai, RENCONTRE DU SARTEL
 LONGINE DU PONT PINET, m., bai, VENDETTA DES LITEES
 LUNO DU GENET, m., alezan, RIAMONE DU GENET
 LUPIN DE WILLEMS, m., alzel, COCOCHANNEL DE COURCY

MONTE 2021 : même lieu, 16 juments saillies

MANHATTAN DE SEMILLY (sfa), alezan 2000 ÉLEVÉ DANS LA MANCHE - M. RICHARD LEVALLOIS et M. GERMAIN LEVALLOIS

par ROSIRE (sfa) et ELODIE D'AURSAYE (sfa) par QUAT'SOUS (sfa) et MERINGUE II (sfa) par GRAND VENEUR (sfa)

ISO 150 (14) JSO 6 BSO +13 (0,82) Entré au haras en 2006 - 58 produits immatriculés (44 SF), 28 indicés en SO, 2 indicés en CC, 1 indicé en DR, 4 présentés en hunter

PRODUITS ÉTALONS

TEMPETE DU COISEL, (sfa), 2007
 BRILLANT DE GATT, 2011 - Castré en 2016

MONTE 2020 : Agréé, M. RICHARD LEVALLOIS - 50680 COUVAINS (☎ +332.33.05.31.44)

1 jument saillie, 1 pleine

LAMBADA DIMAVI, f., alezan, CINDERELLA DIMAVI Z

MONTE 2021 : même lieu, 1 jument saillie

MANOIR DES PEUX (sfa), bai 2000 ÉLEVÉ EN VENDEE - M. STEPHANE GODARD

par DRAKKAR DES HUTINS (sfa) et QUETTY ST PIERRE (sfa) par BRENNEKE (ps) et CAMELIA III (sfa) par IBRAHIM

ISO 163 (12) JSO 6 BSO +10 (0,72) Entré au haras en 2007 - 16 produits immatriculés (6 SF), 8 indicés en SO, 3 indicés en CC, 1 indicé en DR, 1 présenté en hunter

MEILLEUR PRODUIT INDICÉ

UNE DU VERY, (sfa), f., 2008, ISO 144 (14) JSO 6

MONTE 2020 : Agréé, M. LIONEL GANON - 22530 GUERLEDAN

2 juments saillies, 2 pleines

LITTLE DE KERVINDAL, f., bai f., TALOMA DE GRANDCAMP Z

LUNA DE KERLIVEN, f., bai, SKIPPY DE FLY

MONTE 2021 : même lieu, 2 juments saillies

MARCO DU FOT (sfa), bai 2000 ÉLEVÉ DANS LA CREUSE - Mme FRANCOISE FURET

par IAGO C (aa) et THALIE SONG (sfa) par BATTLE SONG (ps) et KERIVOAL (sfb) par FANDJO DU MANOIR (sfa)

ICC 119 (06) JCC 6 BCC +12 (0,59) Entré au haras en 2005 - 36 produits immatriculés (8 SF), 18 indicés en SO, 20 indicés en CC, 2 indicés en DR, 4 présentés en hunter

MEILLEURS PRODUITS INDICÉS

UP LADY DE BARBEREAU, (sfb), f., 2008, ICC 141 (13) JCC 5
 VOLNAY DE LA TRIBALLE, h., 2009, ICC 161 (16) JCC 6

ASTUCE DE BARBEREAU, f., 2010, ICC 149 (15) JCC 6

MONTE 2020 : Agréé, E.A.R.L. HARAS D'ORS - 43000 ESPALY ST MARCEL

4 juments saillies, 2 pleines, 2 résultats inconnus

LORD OF QUEEN D'ORS, m., bai, REINE DU FORON

MONTE 2021 : Agréé, Mme MARINE MARINHO DA COSTA - 43000 ESPALY ST MARCEL

3 juments saillies

MARIUS CLAUDIUS (NL) (kwpn), bai 1994 ÉLEVÉ AUX PAYS-BAS - KWPN numéro 944759 - M. J. VAN UYTDEWILLIGEN

par CONCORDE (NL) (kwpn) et ICARA (kwpn) par NIMMERDOR (NL) (kwpn) et ANOESKACARA (oes) par LEGAAT (se)

BSO +17 (0,84) Entré au haras en 2010 - 65 produits immatriculés (38 SF), 42 indicés en SO, 3 indicés en CC, 4 indicés en DR

MEILLEUR PRODUIT INDICÉ

BRITNEY DU BANNEY, f., 2011, ISO 153 (21) JSO 5

PRODUITS ÉTALONS

DENZEL V'T MEULENHOF (BE), (sbs), 2009 BSO +14 (0,61)
 BLACK TYPE DU BANCO, 2011, ISO 129 (17) BSO +8 (0,59)
 OBAMA DE LA LINIERE, (bwp), 2014

MONTE 2020 : Étranger, LIEU D'ELEVAGE EN BELGIQUE - BELGIQUE

5 juments saillies, 4 pleines, 1 résultat inconnu

LADYDI DU BANNEY, f., bai f., HIFI D'ISCLA

LUCIFER DES CHESNAIES, m., alezan, TURBINE DU BANNEY

LAURIER DE RIVERLAND, m., bai, CHERIE DE RIVERLAND

MONTE 2021 : Agréé, M. EMMANUEL SPINNEWYN - 49320 BRISSAC LOIRE AUBANCE

MARLOU DES ETISSES (sfa), bai f. 2000 ÉLEVÉ DANS LA MANCHE - M. JEAN-FRANCOIS BATILLAT et Mme CORINNE LEFEBVRE

par QUIDAM DE REVEL (sfa) et ANDJA D'INCOVILLE (sfa) par PERSAN II (sfa) et JAGUARE (sfa) par ESPOIR DU SCION (sfa)

ISO 160 (13) JSO 6 BSO +8 (0,94) Entré au haras en 2006 - 221 produits immatriculés (130 SF), 135 indicés en SO, 6 indicés en CC, 9 indicés en DR, 1 présenté à l'attelage, 16 présentés en hunter

MEILLEURS PRODUITS INDICÉS

TAKINE DES ETISSES, (sfa), f., 2007, ISO 147 (16)
 TINA DU GODION, (sfa), f., 2007, ISO 141 (16) JSO 6

UCCELLO DE WILL, (sfa), h., 2008, ISO 164 (19)

URBANA DES ETISSES, (sfa), f., 2008, ISO 142 (17) JSO 5

PRODUITS ÉTALONS

GASPARD DE LA MEIJE, 2016 BSO +2 (0,43)
 GEODE DES ORDRES, 2016

MONTE 2020 : Agréé, S.A.R.L. C. EPONA - 59170 CROIX

3 juments saillies, 2 pleines, 1 résultat inconnu

LADY COLEEN DE WILL, f., alezan, BALTIKA DES COTIS

MONTE 2021 : même lieu, 1 jument saillie

MASTER VAN DE HELLE (BE) (sbs), noipan 1996 ÉLEVÉ EN BELGIQUE - SBS numéro 30373 - VAN DE HELLE NV

par ESPRIT DE CONQUETE (sfa) et DELPHINE DE BEINE (sfa) par GALOUBET A (sfa) et THEO (sfa) par URIEL (sfa)

ISO 153 (08) BSO +3 (0,83) Entré au haras en **2013 - 112** produits immatriculés (76 SF), 38 indicés en SO, 8 indicés en CC, 7 présentés en hunter

MEILLEUR PRODUIT INDICÉ

SAMOS DE BON VOULOIR (BE), (sbs), h., 2002, **ISO 149 (13)**

PRODUITS NON PARUS ANTÉRIEUREMENT

JIMAGINE DE CHEMEE, m., noipan, 2019, PAELESTRA

KHALEESI NEYETTE, f., al bru, 2020, NOSTALGIE GESMERAY

KERLENN DU ROJO, f., rouan, 2020, SUZON DE CRANN

MONTE 2020 : Agréé, M. PAUL LOISIL - 36250 NIHERNE (☎ +332.54.39.43.70)

15 juments saillies, 6 pleines, 2 vides, 7 résultats inconnus

LET'S DANCE DIAM, m., alezan, UTALIA DE LA BARONNIE

LUNE DE LAVAUD, f., bai, ROMANCE TOURNERIE

LIFT OFF DE MIGNY, f., noipan, MISS LIZIO

MONTE 2021 : même lieu, 20 juments saillies

MONTE 2022 : même lieu

Propriétaire : Mme BETH LOISIL - VARENNES - ECURIE DE LA CLASSE - 36250 NIHERNE (☎ +332.54.39.43.70)

MESSIRE ARDENT (sfa), bai 2000 ÉLEVÉ DANS LE LOIRET - Mme MARIE-CHRISTINE DAVAILLE

par APACHE D'ADRIERS (sfa) et STAR ARDENTE (sfa) par JALISCO B (sfa) et NOUVELLE ARDENTE (sfa) par URIEL (sfa)

ISO 140 (09) JSO 6 BSO +8 (0,95) Entré au haras en **2006 - 238** produits immatriculés (214 SF), 147 indicés en SO, 14 indicés en CC, 6 indicés en DR, 7 présentés en hunter

MEILLEURS PRODUITS INDICÉS

ANTHEMIS DU FRESNE, f., 2010, **ISO 148 (16) JSO 6**

BLUE BOY DE LA CENSE, m., 2011, **ISO 141 (20)**

BABETE ARDENTE, f., 2011, **ISO 145 (17)**

CHARLINE MANCIAISE, f., 2012, **ISO 140 (18)**

BABETTE MANCIAISE, f., 2011, **ISO 140 (17)**

MONTE 2020 : Agréé, Mme ATIKA LEMAIRE - 47380 MONCLAR (☎ +335.53.41.49.02)

7 juments saillies, 2 pleines, 5 résultats inconnus

L'ESPOIR DE DOUZON, m., bai, GWENDALA MAY (NL)

LOVESTORY DE DOUZON, m., alezan, MISS BRIANCE

MONTE 2021 : même lieu, 4 juments saillies

MIAMI DE SEMILLY (sfa), bai 2000 ÉLEVÉ DANS LA MANCHE - M. RICHARD LEVALLOIS et M. GERMAIN LEVALLOIS

par VOLTAIRE (DE) (han) et TATI DU PALIS (sfa) par MUGUET DU MANOIR (sfa) et LONGITUDE (sfa) par UKASE (sfa)

ISO 140 (09) JSO 6 BSO +5 (0,94) BDR +2 (0,63) Entré au haras en **2007 - 231** produits immatriculés (161 SF), 131 indicés en SO, 16 indicés en CC, 12 indicés en DR, 19 présentés en hunter

MEILLEURS PRODUITS INDICÉS

ULA DE BEAUFOR, (sfa), f., 2008, **ISO 146 (14)**

URANE, (sfa), f., 2008, **ISO 155 (20)**

ULRIK DE VESQUERIE, (sfa), m., 2008, **ISO 140 (14) JSO 6**

PRODUITS ÉTALONS

ULRIK DE VESQUERIE, (sfa), 2008, **ISO 140 (14) JSO 6 BSO +14 (0,62)**

ISARD DU CLOS, 2018

PRODUIT NON PARU ANTÉRIEUREMENT

KATCHA DU RIOL, m., bai, 2020, PERNELLE DU MESNIL

MONTE 2020 : Agréé, M. RICHARD LEVALLOIS - 50680 COUVAINS (☎ +332.33.05.31.44)

14 juments saillies, 10 pleines, 4 résultats inconnus

LADY EDEN ANGEL, f., bai, URANIE DE LA FREDIERE

LIPTON D'AVENIR, m., bai, HEROINE D'AVENIR

LAICLAIR DE GASSER, f., bai, COMETTE DE GASSER

LITTLE QUA DES GEAIS, f., bai, QUALIOPEE DES GEAIS

LANCASTER DU LANDRAN, m., bai cl, QUETSCH

LOUKY DE CEVINS, f., alezan, PHELHINA DE DANGUY

LAVINIA DES LAURIERS, f., alezan, QUEZAC DE CHANAY

LUCIFER DES LAURIERS, m., alezan, LUXE DU PRIOLET

LIDJI DES LAURIERS, m., bai, NIDJA

MONTE 2021 : même lieu, 21 juments saillies

MIGHTY MAGIC (DE) (holst), bai f. 2003 ÉLEVÉ EN ALLEMAGNE - HV numéro 4503 - M. OTTO LIENAU

par MYTENS (US) (ps) et NEIKA I (holst) par HERALDIK (CZ) (ps) et FIONA VIII (holst) par LAVALL I (holst)

BCC +1 (0,56) IDR 135 (16) BDR +12 (0,68) Entré au haras en **2009 - 120** produits immatriculés (80 SF), 35 indicés en SO, 31 indicés en CC, 12 indicés en DR, 4 présentés en hunter

MONTE 2020 : Agréé, M. BENOIT BURBAN - 61360 VIDAI

8 juments saillies, 5 pleines, 3 résultats inconnus

LITTLE BOY D'ARGONNE, m., bai, NILDA D'ARGONNE

LORD SALSA, m., bai, SINGSALSA

LONDON CALLING, m., alezan, FIRST LADY DU PIRUDEL

LUEUR DU MATIN, f., alezan, ROCK AND ROLL VALLON

MONTE 2021 : même lieu, 13 juments saillies

MILLENIUM (DE) (trak), noir 2008 - VZWT numéro 1068150288 - Mme BETTINA BIESCHEWSKI

par EASY GAME (trak) et MERLE (trak) par RAVEL (DE) (trak) et MAZURKA MAGICA (trak)

Entré au haras en **2019 - 7** produits immatriculés (2 SF)

MONTE 2020 : Agréé, SCEA CENTRE DE REPRODUCTION DES ETALONS DE DRESSAGE CRED - 14290 LA VESPIERE FRIARDEL

5 juments saillies, 1 pleine, 4 résultats inconnus

LYNCH DE PELEMEG, m., noipan, AMOURETTE GEP (NL)

MONTE 2021 : même lieu, 4 juments saillies

MILOR CHAMPEIX (aa), al fon 2000 ÉLEVÉ DANS LA CREUSE - Mme HELENE HERRMANN

par RYON D'ANZEX (aa) et FILLE CHAMPEIX (aa) par TANGO DE BREJOUX (aa) et FILLALIX (ps) par RASBURY (IT) (ps)

ISO 145 (07) JSO 6 Entré au haras en **2005 - 77** produits immatriculés (8 SF), 25 indicés en SO, 12 indicés en CC, 3 indicés en DR, 2 présentés en hunter

PRODUITS ÉTALONS

CONDOR VERDU, (aa), 2012 - Mort en 2020
SILICIUM DDV AA, (ac), 2017, **ICC** 106 (21)

MONTE 2020 : Agréé, M. PATRICK TARDE - 47210 VILLEREAL
 15 juments saillies, 7 pleines, 1 vide, 7 résultats inconnus

LYON OF MAN, m., bai, ÉTONNANTE

MONTE 2021 : même lieu, 3 juments saillies

MIRACLE

(sfa), gris 2000 ÉLEVÉ EN GIRONDE - Mme HENRIETTE EVAIN et Mme MAITE LENORMAND

par DUC DU MURIER (sfa) et SARAH DE REVEL (sfa) par JALISCO B (sfa) et DIRKA (sfa) par NANKIN (sfa)

ISO 142 (09) Entré au haras en **2007 - 20** produits immatriculés (13 SF), 11 indicés en SO, 2 indicés en CC, 2 présentés en hunter

MONTE 2020 : Agréé, M. THIERRY FRUCHET - 85320 STE PEXINE

1 jument saillie, 1 pleine

LAMBADA DU FIGUIER, f., bai, BACCARA DU FIGUIER

MONTE BELLINI (DE)

(westf), bai 2002 ÉLEVÉ EN ALLEMAGNE - WESTF numéro -970700386 - MME MARLIES HOLTGRAVE

par MONTENDER (NL) (kwpn) et RAMIRA (old) par RAMIRO (DE) (holst) et WOLDONA (han) par WENDEKREIS (DE) (han)

BSO +15 (0,54) Entré au haras en **2012 - 92** produits immatriculés (64 SF), 6 indicés en SO, 1 indicé en CC, 3 indicés en DR, 1 présenté en hunter

MEILLEURS PRODUITS INDICÉS

MONTY PYTHON 25 (DE), (han), h., 2009, **ISO** 140 (20)

CCSTUD'S FIDELITY (SE), (swb), m., 2010, **ISO** 140 (18)

PRODUITS ÉTALONS

MONTI OBOLENSKY (DE), (old), 2010

IT'S TIME DE PANLOUP, 2018

PRODUIT NON PARU ANTÉRIEUREMENT

IMPERIAL DES JONQUIER, m, bai f., 2018, KITA D'ALLOZ

MONTENDER (NL)

(kwpn), bai f. 1994 ÉLEVÉ AUX PAYS-BAS - KWPN numéro 948481 - M. JOHNNY VISSCHEDIJK

par MONTENDER (DE) (holst) et JESPRIT (kwpn) par BURGGRAAF (DE) (holst) et ESPRIT (kwpn) par ETNA (sfa)

BSO +16 (0,95) **BCC** +16 (0,49) Entré au haras en **2006 - 416** produits immatriculés (342 SF), 188 indicés en SO, 17 indicés en CC, 3 indicés en DR, 10 présentés en hunter

MEILLEURS PRODUITS INDICÉS

MISS D'AIX Z, (z), f., 2006, **ISO** 149 (13) **JSO** 6

TOKYO DU SOLEIL, (sfa), m., 2007, **ISO** 172 (19)

FLAMENCKO DE TAEI, h., 2015, **ICC** 141 (20)

FOUDRE DU BANNEY, f., 2015, **ISO** 143 (21)

PRODUITS ÉTALONS

MONTE BELLINI (DE), (westf), 2002 **BSO** +15 (0,54)

BURGS ROSES (NL), (kwpn), 2006, **ISO** 135 (18) **BSO** +13 (0,56)

FARZACK DES ABBAYES, 2015, **ISO** 123 (19) **BSO** +18 (0,52)

FILOU, 2015, **ISO** 129 (21) **BSO** +13 (0,55) - Castré en 2017

FLASHTENDER BERENCE, 2015, **ISO** 114 (21) **BSO** +13 (0,57)

FOREST DE KERGAS, 2015 **BSO** +7 (0,55)

HOME MADE JORTHONNE, (oc), 2017, **ISO** 112 (21) **BSO** +15 (0,50) - Castré en 2019

PRODUITS NON PARUS ANTÉRIEUREMENT

HEROINE DE LIZERNE, f, bai, 2017, PULPE COURCELLE

JADE DE L'HORNE, f, bai, 2019, DJEBELLE DE L'HORNE (CH)

MONTE 2020 : Agréé, S.A.S. HARAS BOIS MARGOT - 14590 LE PIN (☎ +332.31.31.64.03)

26 juments saillies, 9 pleines, 1 vide, 16 résultats inconnus

L'ANGE TONTENANT, m., bai, ATHENA TONTENANT

LEON DU CERN, m., bai, SOTTISE DE LANGLADE

LETO HDB, f., noipan, VENUS DES BELERBES

LIBERTE D'HARMONIE, f., bai, UBI QUITE DE BRAY

LILAS DU VIOLET, f., isabel, CREME CHANTILLY GF (DE)

LITTLE BEE FARMER, f., bai, QUEEN BEE FARMER

LOOK AT ME TRIOMPHE, m., bai, FEWILANE UP

LOVELY DE LA FLANCHE, m., bai, SAVANE OF LOVE

LUNEVER DU MUGUET, m., noipan, REGATE DE LA CENSE

MONTE 2021 : même lieu, 31 juments saillies

Mort en 2019

MOZART DE BENY

(sfa), alezan 2000 ÉLEVÉ DANS LE CALVADOS - G.A.E.C. DE BENY

par TIMORRAK DES ISLES (sfa) et ALTESSE DE BENY (sfa) par STARTER (sfa) et PERLE NOIRE (sfa) par QUASTOR (sfa)

ISO 170 (13) **JSO** 6 **BSO** +13 (0,81) Entré au haras en **2007 - 44** produits immatriculés (34 SF), 24 indicés en SO, 1 indicé en CC, 1 indicé en DR

PRODUIT ÉTALON

BLUE PEARL DU LAGON, 2011

MONTE 2020 : Agréé, M. STEPHANE BENAUD - 95290 L ISLE ADAM (☎ +331.34.08.09.26)

3 juments saillies, 3 pleines

L'AMOUR DU MONT ROUGE, m., alezan, GIN F122 DU FEUILLARD

(NL)

LOVERBOY D'EPINETTE, m., bai, REYBELLE

MONTE 2021 : même lieu, 13 juments saillies

MR FLY DE LANDETTE

(sfa), gris 2000 ÉLEVÉ EN MAYENNE - Mme SYLVIE THOMAS

par GALOUBET A (sfa) et SUNFLY (ac) par SUMBEAM (aa) et FLYING HAIR (ps) par FLYING RELIC (ps)

ISO 135 (15) **JSO** 6 **BSO** +4 (0,89) Entré au haras en **2007 - 174** produits immatriculés (147 SF), 66 indicés en SO, 8 indicés en CC, 4 indicés en DR, 5 présentés en hunter

MELLEUR PRODUIT INDICÉ

BLUE DIAMOND D'ALFA, h., 2011, **ISO** 140 (17)

PRODUIT NON PARU ANTÉRIEUREMENT

KALLAS DES POMBELLES, f, abrmel, 2020, SCALA DES CARIGEAUX

MONTE 2020 : Agréé, M. FRANCOIS ROEMER - 61340 PERCHE EN NOCE

33 juments saillies, 24 pleines, 1 vide, 8 résultats inconnus

LADY FLY CORUBERT, f., gr fon, ULTIME DES MAJURO

LANGOCHAT CENTAURE, m., bai f., DIADEME (DE)

LAPERO DE LANDETTE, m., alzmel, PETUNIA/JAC

LARGOWINCHE, m., bai, TOUPIE DU CARROIL

LAURETTE DU FIEFFE, f., gris, VALENTINE DU TERROIR

LEGENDE DE MAHE, f., alezan, QHERMES ST LOISE

LIPS DE LANDETTE, m., alzmel, QUOQUINE DE LANDETTE

LISETTE DU TERROIR, f., alezan, ULYSSIA DU TERROIR

LISTER FLY LA FURIE, m., aubere, NATALIA (GB)

LIV DU TERROIR, f., baimel, DJAMINA DU TERROIR

LORIA DE GALESTE, f., al cui, QUENOTE DE GALESTE

LUNE D MAISONS NEUVES, f., bai, BATCHI DES AUCELS Z

LUNE FLY DE LANDETTE, f., gris, FUTE DE LANDETTE

LYAM DE LA MONTAGNE, m., bai f., DORES ET DEJA

MONTE 2021 : même lieu, 26 juments saillies

MYLORD CARTHAGO

(sfa), gris 2000 ÉLEVÉ DANS LE PUY-DE-DOME - Mme PAULE BOURDY DUBOIS

par CARTHAGO (DE) (holst) et FRAGANCE DE CHALUS (sfa) par JALISCO B (sfa) et NIFRANE (sfa) par FURY DE LA CENSE (sfa)

ISO 178 (12) JSO 6 BSO +24 (0,99) BCC +23 (0,79) Entré au haras en 2005 - 2414 produits immatriculés (1944 SF), 961 indicés en SO, 83 indicés en CC, 52 indicés en DR, 1 présenté à l'attelage, 1 partant en endurance, 115 présentés en hunter

MELLEURS PRODUITS INDICÉS

SURF DE LA CENSE, (sfa), h., 2006, ISO 153 (14) JSO 5
 TAHITI DU LOIR, (sfa), f., 2007, ISO 146 (17) JSO 4
 TENTATION DES PARTS, (sfa), f., 2007, ISO 148 (19)
 TEORENE DE POHETON, (sfa), h., 2007, ISO 142 (19)
 TIM DE LA LANDE, (sfa), h., 2007, ICC 151 (17) JCC 6
 TIMON D'AURE, (sfa), h., 2007, ISO 178 (18) JSO 6
 TINO LA CHAPELLE, (sfa), h., 2007, ISO 170 (18)
 TIP TOP DES TESS, (sfa), h., 2007, ISO 155 (17)
 TITOU DE L'AMONT, (sfa), h., 2007, ISO 142 (21) JSO 5
 TOLEDE DE MESCAM, (sfa), f., 2007, ISO 175 (21)
 TORERO DU LOZON, (sfa), h., 2007, ISO 155 (18)
 TOSCANE DE L'ISLE, (sfa), f., 2007, ISO 147 (16) JSO 5
 TOTEM DE BRECEY, (sfa), h., 2007, ICC 160 (21) JCC 6
 TRAVIATA DU LESME, (sfa), f., 2007, ISO 144 (17) JSO 6
 TRISKEL DE KERLIVEN, (sfa), h., 2007, ISO 147 (18) JSO 4
 TWENTYTWO DES BICHES, (sfa), f., 2007, ISO 173 (21) JSO 6
 UHLAN OKKOMUT, (sfa), h., 2008, ISO 163 (17) JSO 6
 ULYSSE D'ORBEC, (sfa), h., 2008, ISO 143 (17)
 UN LORD DU ROZEL, (sfa), h., 2008, ISO 148 (18) JSO 6
 UNEHISTOIRE DU MORION, (sfa), f., 2008, ISO 151 (18)
 UP DAISY DE SULLY, (sfa), f., 2008, ISO 150 (17)
 URAEUS MAOUCHEA, (sfa), h., 2008, ISO 141 (19)
 URANE DU BUSSON, (sfa), f., 2008, ISO 147 (14) JSO 6
 URANUS CARTHAGOMESNIL, (sfa), h., 2008, ISO 141 (19) JSO 5
 URZULEI JOLLY, (sfa), f., 2008, ISO 141 (21) JSO 6
 UTAHMANO ALU, (sfa), h., 2008, ISO 161 (18) JSO 4
 UTES DE BIENVENU, (sfa), f., 2008, ISO 140 (14) JSO 6
 UTOPIE VILLELONGUE, (sfa), f., 2008, ISO 171 (21) JSO 6
 UZELLE D'ARTHENAY, (sfa), f., 2008, ISO 145 (17) JSO 5
 VAHINEE SEMILLY, f., 2009, ISO 145 (20) JSO 6
 VALMY DE LA LANDE, m., 2009, ISO 165 (18) JSO 6
 VANINA DE SULLY, f., 2009, ISO 140 (15) JSO 6
 VERTIGO DU DESERT, h., 2009, ISO 173 (21) JSO 5
 VICK DU CROISY, f., 2009, ISO 159 (21)
 VICTORIA DU MESNIL, f., 2009, ISO 142 (15) JSO 6
 VIETNAM DES TILL, h., 2009, ISO 142 (19)
 VIRTUOSE BREIL, h., 2009, ISO 170 (21) JSO 6
 VIVA D'AURE, f., 2009, ISO 141 (15) JSO 6
 VOYOU DES NOVALLES, h., 2009, ISO 151 (18) JSO 5

ABSINTHE DU ROZEL, f., 2010, ISO 142 (16) JSO 6
 ABSOLUTE DU MIO, (oc), h., 2010, ISO 152 (19)
 ALCAZAR DU MOULIN, h., 2010, ISO 157 (19)
 ALEA DE LA MARQUE, f., 2010, ISO 157 (19)
 ALIBI DE LA ROQUE, h., 2010, ISO 171 (20)
 ALITA DES ISLES, f., 2010, ISO 142 (17) JSO 6
 ALOUETTE D'EOLE, f., 2010, ISO 166 (21) JSO 5
 ANTILOPE DE LARA, f., 2010, ISO 150 (19) JSO 5
 ARGAN DE BELIARD, m., 2010, ISO 169 (21)
 ASTON DES ETISSES, h., 2010, ISO 148 (18)
 ATOME DES ETISSES, m., 2010, ISO 171 (21) JSO 6
 AZARIA DINERO, f., 2010, ISO 150 (16) JSO 6
 BABOUCHKA DE L'EPINE, f., 2010, ISO 144 (17)
 BABYLON DE GAMMA, h., 2011, ICC 155 (21)
 BACCARAT FONTAINE, h., 2011, ISO 154 (19) JSO 4
 BAHIKALI DU VERCOL, h., 2011, ISO 143 (20)
 BAYA DU VANDA, f., 2011, ISO 147 (17)
 BELLINI DUFAURE DE L, m., 2011, ISO 160 (20) JSO 5
 BIG BANG DES GENETS, m., 2011, ISO 151 (21)
 BIG BOSS MELO, h., 2011, ICC 141 (17)
 BDR +2 (0,43)BILLABONG DU ROUMOIS, h., 2011, ISO 163 (21)
 BINGO DU PARC, h., 2011, ISO 169 (21) JSO 4
 BRESIL DE CARNAVAL, h., 2011, ISO 147 (20) JSO 5
 BULLE DU CHALLOIS, f., 2011, ISO 143 (21)
 CALISCO DE TERLONG, m., 2012, ISO 149 (21)
 CAPRICE DE GUINFARD, h., 2012, ISO 164 (21)
 CATANGA DU LOZON, f., 2012, ISO 146 (18)
 CHAMANN HAS, h., 2012, ISO 158 (21)
 COCAINE DU VAL, f., 2012, ISO 162 (21)
 CYBELE DE TERLONG, f., 2012, ISO 141 (21)
 GRAMYCO SITTE (BE), (sbs), m., 2012, ISO 140 (21)
 DANA DE KERGLENN, f., 2013, ISO 142 (19)
 DARIUS DE KERGLENN, h., 2013, ISO 147 (21)
 DEESSE DES EMBRONS, f., 2013, ISO 151 (21)
 DEXTER DE KERGLENN, m., 2013, ISO 144 (21)
 DMYKO, f., 2013, ISO 141 (21)
 FLASH DU PUTTS, h., 2015, ISO 148 (21)
 MAKE MY DAY Z (NL), (z), f., 2015, ISO 140 (21)

PRODUITS ÉTALONS

TOURON DU CRIEU, (sfa), 2007
 TURBO DE VILLIERS, (sfa), 2007, ISO 134 (20) BSO +11 (0,61)
 UGO DU MARQUET, (sfa), 2008, ISO 138 (17) JSO 5 BSO +14 (0,64) - Castré en 2017
 ULYSSE DU GRANIT, (sfa), 2008, ISO 120 (13) BSO +6 (0,62) - Castré en 2011
 UNESPERATE D'EMMA, (sfa), 2008 BSO +4 (0,53) - Castré en 2013
 VALMY DE LA LANDE, 2009, ISO 165 (18) JSO 6 BSO +19 (0,79)
 VOLTIGEUR DU BOIS, 2009
 ATOME DES ETISSES, 2010, ISO 171 (21) JSO 6 BSO +27 (0,62)
 BACHUS DE LA BARRE, 2011 BSO +5 (0,50) - Mort en 2018
 BAL MASQUE RIGOULOTS, 2011
 BELLINI DUFAURE DE L, 2011, ISO 160 (20) JSO 5 BSO +24 (0,60)
 BENTLEY SUNHEUP, 2011 BSO +15 (0,41) - Mort en 2020
 BIG BANG DES GENETS, 2011, ISO 151 (21) BSO +16 (0,61)
 BOLCHOI DE NOIRMONT, 2011
 BULGA DES EPASSES, 2011 BSO +1 (0,42)
 BY LORD DE SAINT FRAY, 2011 BSO +12 (0,41) - Mort en 2017
 MAGIC MAX (DE), (westf), 2011
 CALYPSO DE PAREID, 2012, ISO 110 (16) BSO +2 (0,57)
 MONTENDER DE SOIE Z (BE), (z), 2012, ISO 133 (17) BSO +17 (0,58)
 DEXTER DE KERGLENN, 2013, ISO 144 (21) BSO +29 (0,61)
 FORLANE CORUBERT, 2015, ISO 121 (20) BSO +12 (0,57) - Castré en 2021
 MISTRAL DES JOANINS (DE), (old), 2015, ISO 127 (21) BSO +17 (0,56)
 GINSENG BOISDEVILLE, 2016, ISO 127 (21) BSO +22 (0,56)
 HELLO MYLORD ANGIES, (pfs), 2017
 HONDURAS LA SILLA, 2017, ISO 121 (21) BSO +22 (0,48)

PRODUITS NON PARUS ANTÉRIEUREMENT

SURICAT, f, alezan, 2006, JETEE DU RIVAGE
 INDIGO BLUE, m, rouan, 2018, MIGHTINESS ROYALE
 INGA DE KOGIS, f, bai, 2018, QUI VA NE DE L'ABBAYE
 INLOVE DES CHARMILLES, f, bai, 2018, ODIEUSE DE BEDON
 INSTANT OF ARANKA, m, gris, 2018, ARANKA (BE)
 JABALINA DE KOGIS, f, rouan, 2019, UNIFLORE DU ROUET
 JACKPOT DES MEMOIRES, m, alezan, 2019, VAGUE DE RIVERLAND
 J'ADORE OF MIC, m, alezan, 2019, GAIA OF MIC
 JASE DE ROQUELINE, f, alezan, 2019, O'WHITNEY
 JAZZ DES FORETS, m, alezan, 2019, SONATE DES FORETS
 JEDUZOR, m, baimel, 2019, FOCHTEPARLE
 JORIS DU BIDOU, m, gris, 2019, FELLINA DE BLONDEL
 KARTHAGO DIVIN, m, bai, 2020, DJEENE DES TOUCHES
 KASTOMELLE D'ISIGNY, f, bai, 2020, STAR D'ISIGNY
 KATE DE LA FONTAINE, f, bai, 2020, DELLY DE LA FONTAINE
 KATS DE BLANCHEVILLE, m, bai, 2020, QAHWA DE BLANCHEVILLE
 KEEP ON TOP, m, alezan, 2020, VELA D'ARANCHERE

MONTE 2020 : Agréé, S.A.R.L. FRANCE ETALONS - 08250 GRANDPRE

422 juments saillies, 277 pleines, 12 vides, 133 résultats inconnus

L A WOMAN SEBEN, f., gris, JANCARA VDL (NL)
 L ARME FATALE DU LYS, m., noir, RIEN Q'UNE FOLIE
 LA BAULE DBC, f., alezan, FLY FOR YOU
 LA LISA D'ERMONT, f., alezan, LISA CYONNE
 LA ZIZA DE RICK, f., gris, ELLA DERICK
 LACOSTE DE MORTAGNE, m., alezan, UNE DAME DE MORTAGNE
 LACRIMOSO RIVERLAND, m., gris, ET OUI DE HUS
 LADISLAS DU GRAND PRE, m., al cui, CHIOCCA BLUE (DE)
 LADY CARTHAGO DE LETO, f., bai, SWEETIE CROZE
 LADY CARTHAGO III, f., gris, TINA DES ROQUES
 LADY DE BAVALAN, f., gris, CARA DE LOJOU
 LADY DES FLAGUES, f., bai f., GALAXIE DES FLAGUES
 LADY FOREVER DK, f., bai f., FOREVER DK
 LADY GAIA, f., bai, QATOUCHKA MAIL
 LADY GALOPE DU CORTY, f., rouan, HARAVIS DU CORTY
 LADY GERVAISERIE, f., gris, VIVA GERVAISERIE

KELLISTOIRE, f, bai, 2020, MIGHTINESS ROYALE
 KELLY D'LA GUERRE, f, alezan, 2020, GAVOTTE DE BREKKA
 KEPI BLANC DU CATELET, m, bai, 2020, OREE DU CATELET
 KHALITA MANCIAISE, f, bai, 2020, WHALITA (NL)
 KIPLING DU CATELET, m, alezan, 2020, NEIGE DU CATELET
 KISS DE LA LONDES, m, alezan, 2020, ALTESSE DE LA LONDES
 KLARA DELORME, f, noir, 2020, HORNELLA DELORME
 KLASS DES FLAMBOYANTS, m, alezan, 2020, BANOI DE MACHECO (BE)
 KLOE HV, f, bai, 2020, ATTILAMM DU THEIL
 KOLEA MENILJEAN, f, gris, 2020, KOLEA DU CHATEAU
 KOUDCOEUR DE LAROQUE, m, bai, 2020, SOQUETTE DE LA ROQUE
 KRAZY HORSE SALOON, m, bai, 2020, DISCOMANIA
 KRISTALO LOUVO, m, bai, 2020, OPUS LOUVO
 KYOTO DE FONTENAY, f, gris, 2020, JASMINE DU COTENTIN

LAMIRA DE RIVERLAND, f., alezan, BONIE DE RIVERLAND
 L'AMOUR DE MY LORD OC, f., bai, TEKILA (HU)
 LANCIA DES CEDRES, f., alezan, QUETTY DU OUCHY
 LANCOME DE LA CENSE, m., baimel, LIALENA (BE)
 LANZARO DE CALMONT, m., bai f., SALSA A VILLERS
 LAOS DE KERARROUAN, m., al br, BORA DE KERARROUAN
 LAOUENLORDESIA, f., alezan, ARCANGELA DE SIA
 LAPSUS DE PAQ, m., gris, VAEMA DE PREULLY
 LARGO WINCH DE LYR, m., gris, DARBELLA DE LYR
 LARIMAR MAIL, m., al fon, SHEENA MAIL
 LARQANA DE RIVERLAND, f., alezan, CASTELLA DE RIVERLAND
 L'AS CHARBONIERE, m., gr tru, DOREE CHARBONIERE
 LAS VEGAS DE VAINS, m., alezan, FILADELPHIA DE VAINS
 LAS VEGAS RIVERLAND, m., bai, CASTELLA DE RIVERLAND
 LASCAR DU FORT, m., bai f., CHANEL DES VILLAS
 LASCO DU THEIL, m., gris, ULTIME STAR DU THEIL
 LASLAN MANCIAIS, m., noipan, WHALITA (NL)
 LASLO, m., bai, SIMARA ALIA
 LASTAR DE KERHUPPE, f., alzmel, PALOMA DE RHUYS
 LASTELLA DE RIVERLAND, f., bai, STELLA DE RIVERLAND
 LATINA D'ELLE, f., al fon, SALTA DE CARTIGNY
 LATINA DES CARAIBES, f., bai, UNANIME DU TEMPLE
 LATINA DU ROZEL, f., gris, ROSIERE DU ROZEL
 LATINA ROYALE, f., alezan, DACOTA DE FLUO
 LATITUDE SUD DK, f., bai, VENT DU SUD KERGLENN
 L'ATTRAPE COEURS, m., alezan, SOLANA DE CARTIGNY
 LAURO MANCIAIS, m., gris, QUENOTTE DE TATHOU
 LAUSANNE DU THOT, f., gris, GRUMPY DE LA ROQUE
 LAVENTURA V, f., alezan, ELEGANCE DE LANLORE
 LAVIVA DANS LE VENT, f., gris, AMANDE DU GRANIT
 LAWDY ME, m., alezan, CALISSA KER (CH)
 LAZARUS DE VIE, m., alezan, TELLINE DU FRAIGNEAU
 LE MYLORD DU BUALA, m., noipan, PEARL AU SEIGNEUR
 LE PTTIT PRINCE VARNEL, m., alezan, FIRST LADY VARNEL
 LEA DES ONDES, f., gris, DIDI DE GOEDEREDEE (BE)
 LEDZEPPELIN D'OURY, m., al cui, MYRTILLE DU FRAIGNEAU
 LEGACY CARTHAGO KV, m., noipan, UTOPIE DE LA ROQUE
 LEGAT DE WY, m., bai, REGATE D'AURE
 LEGEND FOREVER DK, m., alezan, FOREVER DK
 LEGEND OF SEMILLY, f., alzmel, QUILIMANE SEMILLY
 LEGENDE D'AUR, m., bai, BOREALIS DECLAIRVILLE
 LEGENDE DE LA CENSE, f., alzmel, ROSALIE DU ROZEL
 L'ELDORADO DU TREFLE, m., gris, QUEEN DE LENZVILLER
 LENA DU VANDA, f., alezan, SHILLING DE L'ILE
 LENNOX DU VASSAL, m., alezan, FIFTY DE KREISKER
 L'ENVIE DE GENTIL, f., alezan, DYNAMITE DU LANDEY
 L'ENVIE DU GONGE, f., alezan, ALIDEE DU GONGE
 L'ENVOLEE DU VENTEL, f., bai f., KAMELIA DES BRUMES
 LEON DE CHAMANT, m., alezan, BETSY DE CHAMANT
 LEON DES FORETS, m., alezan, LAVANDE DES FORETS
 LEON DES SOURCES, m., bai, VENISE DES SOURCES
 LEONARDO DE FREOL, m., bai, SORAYA DE FREOL
 LEONARDO DES FROTTARD, m., noipan, CADENCE DU PAS
 LEONTINE DU CHAPITRE, f., bai f., DAYANA MOUCHE
 LEOPARD DE RIVERLAND, m., bai, ANGELLA DU CHATEAU
 L'ESPOIR DE VESQUERIE, m., gr tru, EULALIE DE VESQUERIE
 LESPRIT WOW, f., alezan, HO PLAISIR MERCOEUR
 LET IT BE D'APPLE, f., alezan, APPLE BALLIERE
 LET IT BE DU DESERT, f., bai f., KAMELIA DES BRUMES
 LETINCELLE D OHARA, f., gris, ETOILE DE LA ROCHE
 L'ETOILE DE RIVERLAND, f., alezan, ETOILE DE RIVERLAND
 LET'S GO DES RUETTES, m., bai, UVA NEGRA DU THEIL
 LET'S GO DU RIOU, m., al fon, SIANE DU RIOU
 LEWIS LA HUBERT, m., alezan, CHELBY LA HUBERT
 LEXA D'ANCHAT, f., bai, GRISBI D'ANCHAT
 LEXINGTON DO CASAL, m., alezan, JOIE DE VIVRE TER EYCKEN (BE)
 LEXUS, m., alezan, DIABLESSE (BE)
 LEXUS MAS DE CORBIER, m., bai, KEEP FOR EVER (NL)
 LHAPI HOUR DES FORETS, m., bai, BIG STAR DES FORETS
 L'HAPIROUETTE, f., gris, ELEGANCE DE LANLORE
 L'HEMISPHERE SUD DK, f., bai, VENT DU SUD KERGLENN
 L'HERITIER DK, m., gris, DI LADY DICK
 LIA MY LAURE, f., bai, CARRERA VAN'T RYBROECK (BE)
 LIBELLULE DU MARAIS, f., alzmel, GALAXIE DU MARAIS
 LIBELLULE ST MAUDET, m., alezan, HIPPIE CHIC DE KREISKER
 LIBERO DE LA CENSE, m., alzmel, QUENOTTE DE NANTUEL
 LIBERTY DES FORETS, f., alezan, RHYME DE RIVERLAND
 LIBERTY DU HA, f., alezan, TOSCANE DU HA
 LIBERTY DU ROUMOIS, f., alezan, IROISE DU ROUMOIS
 LIBERTY MARGOT, f., alezan, PAPERMOON MARGOT
 LIBERZY DU ROCMET, f., alezan, RAZZLE DAZZLE
 LICORNE B, f., rouan, BIANCA DU LYS
 L'IDYLLE DE PLABENN, f., bai, ROMANCE DU MOYEC
 LIFOU DU TILIVET, m., bai, QUICK FOLIE
 L'FRANE DE RIVERLAND, f., gris, TSARA DU MAS GARNIER
 LIGHT MY WAY DK, m., bai, EXTRA BELLE D'ICK
 LIKE A VIRGIN SUREIL, f., alezan, VIRGIN DU FRUITIER
 LILI LOCA, f., bai, DONNA (BE)
 LILLET DU GRIMEUX, f., bai cl, INDIANA DU GRIMEUX
 LILLY TOP, f., alezan, CISSI
 LILLOPULIS DE VILOTE, m., bai, UNAMOUR D'AUROIS
 LILY DE BOYER, f., bai cl, CALINKA DE BOYER
 LILY ROSE DU CAUSSE, f., bai, ROMANE DE LA FAURIE
 LILYFIELD DES M, f., bai, AUSTRALIA (LU)
 LIMONADE DK, h., alezan, EDWINA D'ICK
 LIMONCELLO MAILVERLEY, m., bai, VELVETINA MAIL
 LIMONCELO DE KREISKER, m., alezan, SHIREL DE KREISKER
 LIMONOV DU LOZON, m., bai, MELODIE PIERREVILLE
 LINCOLN DE KERNOUAIL, h., alezan, UPERKLAS DE KERIZAC
 LION KING DES ETANGS, m., bai, HIPANEMA DES ETANGS
 LIPSY KING VILLERS, m., bai, DIPSY VAN DE SLUIZEN (BE)
 LISBONNE BEE DU CEDRE, f., bai, URGADA DE KREISKER
 LISBONNE DE PAQ, f., al br, VINCIE DE MIGNOT
 LISBONNE DES FORETS, f., alezan, GUERNICA DES FORETS
 LISBONNE JDL, f., al fon, SANCERRE GRAVIERE
 LITA DE GALESTE, f., baimel, PERLITA DE GALESTE
 LITCHI DE KREISKER, m., alezan, SHIREL DE KREISKER
 LITCHIE DU PARADIS, f., gris, ASTUCE DU PARADIS
 LITTLE CHIANTI, f., alezan, UBEDA CHIANTI
 LITTLE DES FORETS, f., bai, UNTE DES FORETS
 LITTLE DREAM DE TALMA, f., bai, DONNA STAR DE TALMA

LITTLE LORD DU MAGE, m., bai, BERENICE DU MAGE
 LITTLE MI JAS, m., bai, UMEA DU TYL
 LITTLE QUEEN D'AUTAN, f., alezan, FEELOVIA (DE)
 LITTLE STAR DE TALMA, m., alezan, COCAINE DE TALMA
 LOCH NESS BO'EM, m., bai, SWING DE RIVERLAND
 LOCKY, m., bai cl, FREEZBY DE WY
 L'ODISSEY DE MAZERAY, f., baicer, TON ALTESSE DE SIJU
 LOKI DU CLOS, m., alezan, CADENELLE (DE)
 LOLA DE L'AUTROT, f., alezan, BADULA DE L'AUTROT
 LOLITA DE QUELENNEC, f., gris, DESSE DE THEYSS Z
 LOLITA DELORME, f., bai, ELLABLUE PS (DE)
 LOLITA DES JOANINS, f., gris, DESSE DE BREKKA
 LOLLIPOP DE KREIZMOOR, f., rouan, SAMSARA DE KREISKER
 LOMALOMA DE SIJU, f., alzmel, FIDJI DU PHARE
 LONDON DK, m., alezan, AMATHILDE D'ICK (DE)
 LONDON RIVER THOM, m., alzmel, PRETTY DU ROUET
 LONG WAY GRAVELOTT, f., gris, FAR AWAY GRAVELOTT
 LOOK AT ME DGC, f., alezan, CARLOTTA
 LOOPING DE BUSSY, m., bai, EASY DE BUSSY
 LOOPING DE CHIVALET, m., alezan, CELTIQUE DE CHIVALET
 LOOPING DE FOLIE, m., bai, IDEALE NAASTOISE DU BOSQU (BE)
 LOOPING DE LA CENSE, m., baimel, BELLADONA DE LA CENSE
 LOOPING DU MONT, m., bai, ELMA DU MONT
 L'OR OLYMPIQUE DK, f., al fon, OLYMPIA VANDE PADENBORRE (BE)
 LORAIN CHANIERE, f., alzmel, GABIE CHANIERE
 LORD BRET SINCLAIR, m., noipan, REPETTE DE PLEVILLE
 LORD BS, m., alezan, UTOPIA MONTGOTHIER
 LORD CORNET DES PRES, m., bai f., GAZELLE KERVEC
 LORD D OHARA, m., bai, DOLCE VITA VENTADOUR
 LORD D'AMOUR, m., alezan, BALUBETTA (DE)
 LORD DE BOYER, m., bai f., CALINKA DE BOYER
 LORD DE FARJONNIERE, m., al br, IRISKA DE FARJONNIERE
 LORD DE FUYSSIEUX, m., alezan, DIOR DE FUYSSIEUX
 LORD DE LEPINETTE, m., bai, CHIMENE DE LA HURANDE
 LORD DE MOENS, m., gris, QUETCH DE MOENS
 LORD DE NEROLI, m., alezan, URIELLE DE KERGLENN
 LORD DE RIVERLAND, m., alezan, ET OUI DE HUS
 LORD DE ROMILLY, m., alezan, ROYALTE DE LA LOGE
 LORD DES TAMARIS, m., alezan, GEISHA D'AIGUILLY
 LORD OF DK, m., alzmel, HASTA LA VISTA DK
 LORD PAM, m., bai, PAM DE BACON
 LORD SHANA, m., bai, SHANA DE KERGLENN
 LORD USHA LIBERTE, m., alezan, KORVETTE Z
 LORD VERTIGO HV, m., bai, KAMELIA DES BRUMES
 LORENZO DE TALMA, m., bai, SALSA ANDALOUSE
 LORKA DES VANADES, f., bai f., HIGHWAY HTO
 LORYANE, f., alezan, RAYANE DE PAZAC
 LOTHBROK DE FREOL, m., bai, ROUMBA DE FREOL
 LOTS OF FUN, f., alezan, VIRTUOSE DE FRITOT
 LOUBOUTIN DK, f., alzmel, HASTA LA VISTA DK
 LOUCHKA DE CHATELUI, f., bai, RHAPSODY DE CHATELUI
 LOUIS XIII DU HAMEL, m., alezan, RARRENTE DU HAMEL
 LOUMEA CHATELIER, f., gris, ELYSEA CHATELIER
 LOUNA DE DARIZOL, f., gris, ABBY DE DARIZOL
 LOUNA DE VESQUERIE, f., alezan, CHIPIE CHARBONIERE
 LOUSTIC DE LAUME, m., alezan, RADIEUSE DE LAUME
 LOUVE DES ETISSES, f., gris, ABYSSE DES ETISSES
 LOUXOR DE PAQ, m., gris, VAEMA DE PREULLY
 LOUXOR DU CEDRE, m., gris, DUBAI DU CEDRE
 LOVE ME FOREVER DK, m., al fon, FOREVER DK
 LOVE STAR DE BAIMONT, f., bai, STAR DE BAIMONT
 LOVELY DAY D'ISCLA, m., bai, SIGNORA
 LOVELY DU BODERY, f., bai, ISTOIRE DU BODERY
 LOVELYONE DES SUREAUX, f., gr fon, QUELEBELLAVY D'ABBETOT
 LOZARI DU GEVRES, f., gris, SIAMOISE MINOTIERE
 LUBY DU MANET, f., alezan, UBY SOFT
 LUCIFER PF DE BAGATEL, m., alezan, PASSOA DU LERCHENBERG
 LUCINDA, f., bai, BOMBAY 33 (DE)
 LUCIOLE CONDEENNE, f., bai f., NIAOULI CONDEENNE
 LUCIOLE D'ARCADIE, f., bai f., UTOPIA D'ARCADIE
 LUCIOLE DE KARIA, f., alezan, UGOLINE DE BREKKA
 LUCIOLE DE LAUME, f., alezan, RADIEUSE DE LAUME
 LUCKHY STAR, m., bai, ATOMIKA
 LUCKY BOY DU QUESNOY, m., baimel, LALLYE DE LAUNAY
 LUCKY DE BRION, m., gris, ROSEE DE BRION
 LUCKY DE LA LONDES, m., bai, GITANE DELA LONDES
 LUCKY LORD DU FELBRE, m., al br, RUMBA DE L'ARDENTE
 LUCKY LORD SEMILLY, m., alezan, CHATAWAN SEMILLY
 LUCKY LUCK DU MOULIN, m., al fon, OBELLE DAZE DU VIQUET
 LUCKY LUKE PLATIERE, m., bai, ONDINE PLATIERE
 LUCKY STAR DU VANDA, m., alezan, DIANE DE JALESNES
 LUCY DE CHAMANT, f., gris, FORTUNA DU MESNIL
 LUCYUS DU THEIL, m., bai, PEPYTTDES ELFS
 LUDGER BEERBOB, m., bai, ALL IN D'ESQUELMES
 LUDWIG VON DU CLOS, m., al br, ROXANE DU CLOS
 LUEUR DE LA CENSE, f., baimel, LIALENA (BE)
 LUIGI DE L'AUTROT, m., alezan, KATHARINE DE L'AUTROT
 LUIS VUITTON DK, m., bai, CASSANDRA D'ICK (DE)
 LULU D'AMOUR, m., alezan, E'DJINN (BE)
 LULU OF PAM DU VANDA, m., alezan, PAMINA DU VANDA
 LUNA DE BELAIR, f., alezan, CHIPIE DE SAINT'A
 LUNA DE TALMA, f., alezan, VEGA DE TALMA
 LUNE CHARBONIERE, f., bai, CYBELLE CHARBONIERE
 LUNE D'ARGENT LMT, f., bai, PIROLE DE LA CHATRE
 LUNE DE LA CENSE, f., bai, LIALENA (BE)
 LUNE GUILLOTERIE, f., alezan, NOBLESSE D'ELLE
 LUPIN D'EREVAN, m., bai, TOPAZE DU VALDECIE
 LUPIN DES VAGUES, m., bai f., REINE DE LAUNAY
 LUPIN DU BANNEY, m., bai, AGLAE DE ST PAIR
 LUTECE D'ALBIZIA, f., bai, VENISE D'ALBIZIA
 LUTECE DE CHAMBLEY, f., bai, COLOMBE DES FORETS
 LUTECIA DE SAINT EX, f., al br, UMA DU MONTET
 LUTOPIA BS, f., bai, UTOPIA MONTGOTHIER
 LYCHEE MAIL VERLEY, m., bai, VELVETINA MAIL
 LYLDON DES MALICES, m., bai, DIVINE DE LA PRISE
 LYLDON DU SAZ, f., al cui, SUNNY HILL DE KRENE
 LYLDON DU VANDA, m., gris, SHILLING DE L'ILE
 LYROCO DE RIVERLAND, m., alezan, HALBONY DE RIVERLAND
 LYSKA DE RIVERLAND, f., bai, QUALISKA DE RIVERLAND
 LYTHARGO MOUNT, m., baimel, SALLYMOUNT EKSTEIN (IE)

NAHDINSO D'AIX

bai f. 2001 ÉLEVÉ DANS L'ORNE - M. RAYNAL GRAS

par CASSINI I (DE) (holst) et KLIVIA III (DE) (holst) par LINARO (DE) (holst) et WIEBKE II (se) par CALETTO II (DE) (holst)

ISO 143 (10) **JSO** 6 **BSO** +9 (0,63) Entré au haras en **2008 - 28** produits immatriculés (25 SF), 2 indicés en SO**MONTE 2020** : Agréé, M. SEBASTIEN BOURLLOT - 17150 BOISREDON

29 juments saillies, 17 pleines, 1 vide, 11 résultats inconnus

LADY LOVE FIZZ MOTETS, f., bai, NIKITA DES PLANTS
LAIKA DE LA HOTNIERE, f., bai, CLERE
LAOUSNA DE BREJAT, f., bai, KAOUSNA EL BOHEIRA
L'AS DE JO, m., bai, PEANUTS DES PONTONS
LATINA DE LA ROSETTE, f., bai f., PALADINE DU DELTA
LAVENIR DELOR S, m., bai, ODISSEE
L'ESPOIR DES ESSARDS, m., bai, SISI SILVANAIS
LEVOILA DES ESSARDS, m., bai, TERRE D'AMOUR

LEXA, f., bai f., MA PREFERENCE
LEYENDA DE LA ROSETTE, f., bai, SIDONIE DU BOIS VIEUX
LILITH DE LA ROC, f., bai f., PAULA DE ROMAY
LINK DE LA ROSETTE, m., bai f., QUICKLY DE L'ARDENTE
LORYNDOL DE LUDOVICA, f., bai, CHIPTONE
LOUXOR DES CARNUTES, f., bai, HARPAGONE D'ARCHANGE
LWIVUITON DES ESSARDS, m., bai, TSARA AMBRE

MONTE 2021 : Agréé, E.A.R.L. DU PETIT PONT - 63220 ARLANC

9 juments saillies

NAPOLEON D'ES

(sfb), al bru 2001 ÉLEVÉ DANS LA SARTHE - M. STEPHANE DE SALIGNY

par C INDOCTRO II (DE) (holst) et HABANERA DES ISLES (sfa) par WELLINGTON (NL) (kwpn) et ASPASIE DES ISLES (sfa)

par JOYAU D'OR A (sfa)

ISO 124 (14) **JSO** 5 **IDR** 124 (19) **BDR** +10 (0,58) Entré au haras en **2008 - 12** produits immatriculés (10 SF), 2 indicés en SO, 2 indicés en CC**MONTE 2020** : Agréé, Mme INGRID PARRAIN - 23000 ST FIEL (☎ +335.55.61.91.36)

2 juments saillies, 2 pleines

LITTLE QUEEN D'IANA, f., alezan, LISHTAR**LOUVE DE BREGERES**, f., al bru, UNIQUE DU FRESSANAUD**NARCOS II**

(sfa), bai 1979 ÉLEVÉ DANS LA MANCHE - M. JEAN BROHIER

par FAIR PLAY III (sfa) et GEMINI (sfa) par TANAEL (sfa) et IL PLEUT BERGERE par FOUROYANT II (ps)

ISO 166 (89) **JSO** 6 Entré au haras en **1983 - 1489** produits immatriculés (1354 SF), 1064 indicés en SO, 57 indicés en CC, 77 indicés en DR, 1 présenté à l'attelage, 5 partants en endurance, 186 présentés en hunter**MEILLEURS PRODUITS INDICÉS**

STAR LORRAINE, (sfa), f., 1984, **ISO** 157 (95) **JSO** 5
TANAGRA DE VILLIER, (sfa), f., 1985, **ISO** 157 (93) **JSO** 6
TISCA, (sfa), f., 1985, **ISO** 158 (95)
TRITON DU BANNEY, (sfa), m., 1985, **ISO** 141 (93)
TROPHEE DU ROZEL, (sfa), m., 1985 **ESO**
TWIST DU VALON, (sfa), m., 1985, **ISO** 179 (94) **JSO** 6 **ESO**
UALLIS, (sfa), f., 1986, **ISO** 151 (94) **JSO** 6
UCELUI DU NORD, (sfa), m., 1986 **ESO**
ULANE DU PLESSIS, (sfa), f., 1986, **ISO** 175 (95) **JSO** 6 **ESO**
ULPIEN DU SAPIN, (sfa), m., 1986 **ESO**
UMOUR BAI, (sfa), h., 1986, **ISO** 173 (95) **ESO**
UNE DES CRESLES, (sfa), f., 1986, **ISO** 163 (95) **JSO** 6 **ESO**
UPTON D'AUVERS, (sfa), h., 1986 **ESO**
URBAIN DU MONNAI, (sfa), m., 1986, **ISO** 174 (97) **JSO** 6 **ESO**
URCOS DU ROUET, (sfa), m., 1986 **ESO**
VAL DE SAIRE, (sfa), m., 1987, **ISO** 142 (00) **JSO** 6
VALISKA FOR EVER, (sfa), f., 1987 **ESO**
VARCOS DE GRANDRY, (sfa), h., 1987, **ISO** 140 (95) **JSO** 4
VENUS DU PLESSIS, (sfa), f., 1987, **ISO** 170 (96) **JSO** 6
VERDI, (sfa), m., 1987, **ISO** 140 (94) **JSO** 6
VICOMTE DE LA LOGE, (sfa), m., 1987, **ISO** 147 (04) **JSO** 5 **ESO**
VIKING DU TILLARD, (sfa), h., 1987, **ISO** 185 (97) **JSO** 6 **ESO**
VISON D'ELLE, (sfa), m., 1987, **ISO** 147 (94) **JSO** 6
VOLTERA, (sfa), f., 1987, **ISO** 145 (93) **JSO** 6
AIR DE NORMANDIE, (sfa), m., 1988 **ESO**
ALTESSE DU BOELE, (sfa), f., 1988, **ISO** 168 (96) **JSO** 6 **ESO**
AMADEUS DU TERTRE, (sfa), h., 1988 **ESO**
AMI DE LA FOSSE, (sfa), m., 1988, **ISO** 149 (97) **JSO** 6
ANISETTE BRECEENNE, (sfa), f., 1988, **ISO** 170 (96) **JSO** 6
ANISETTE III, (sfa), f., 1988 **ESO**
APPLE DE RIVER, (sfa), m., 1988, **ISO** 162 (99) **JSO** 6
ARCOS DE LA CHAPEL, (sfa), f., 1988 **ESO**
ARCOS DU LOGASANE, (sfa), h., 1988, **ISO** 144 (00) **JSO** 4
ARMANA D'OLGY, (sfa), f., 1988, **ISO** 140 (05) **JSO** 4
ARNICA DE LA LOGE, (sfa), f., 1988 **ESO**
ATHOS DU THEILLET, (sfa), h., 1988 **ESO**
ATROPINE II, (sfa), f., 1988, **ISO** 149 (99)
AUORE DE BALME, (sfa), f., 1988, **ISO** 154 (96) **JSO** 6
BARONNE DE RETZ, (sfa), f., 1989, **ISO** 160 (98)
BELLE DE JASSY, (sfa), f., 1989 **ESO**
BERCEUSE KERELLEC, (sfa), f., 1989, **ISO** 158 (00) **JSO** 6
BRIDJI, (sfa), h., 1989, **ISO** 158 (00) **JSO** 5
BYZANCE D'ARBAZ, (sfa), f., 1989, **ISO** 145 (99) **JSO** 4 **ESO**
CALYPSO DU FAGET, (sfa), f., 1990, **ISO** 151 (99) **JSO** 6
CISTRIA DE LA TOUR, (sfa), f., 1990 **ESO**
COMTE DE FORCILLES, (sfa), h., 1990 **ESO**
COVADIS DE LA MAIE, (sfa), h., 1990, **ISO** 141 (98) **JSO** 6 **ESO**
DAPHNIA DES ISLES, (sfa), f., 1991, **ISO** 149 (00) **JSO** 6
DIORLA DE LHOMLET, (sfa), f., 1991 **ESO**
DIZZY DE FORCIL, (sfa), f., 1991 **ESO**
DONALD DU BREAU, (sfa), h., 1991, **ISO** 153 (08) **JSO** 6 **ESO**
DRAKKAR DES HUTINS, (sfa), m., 1991, **ISO** 161 (00) **JSO** 6
DRIBLEUR, (sfa), m., 1991, **ISO** 151 (99) **JSO** 6
DUMBA, (sfa), f., 1991, **ISO** 153 (00) **JSO** 6 **ESO**

EBENE DE LA ROSE, (sfa), f., 1992, **ISO** 140 (04)
EITHNE, (sfa), f., 1992 **ESO**
EMIR DES CRESLES, (sfa), h., 1992 **ESO**
EPSOM D'UTAH, (sfa), m., 1992, **ISO** 151 (99) **JSO** 6 **ESO**
FANGIO DE GRANLIEU, (sfa), h., 1993, **ISO** 143 (03) **JSO** 6
FEE DE LA SAPAIE, (sfa), f., 1993, **ISO** 146 (01) **JSO** 6
FIDJI D'EVORDES, (sfa), f., 1993, **ISO** 171 (03)
FIGARO DAN, (sfa), h., 1993 **ESO**
FILOU DES MESNILS, (sfa), m., 1993 **ESO**
FLAMBEAU BRECEEN, (sfa), h., 1993 **ESO**
FLANELLE DE PRESLE, (sfa), f., 1993, **ISO** 147 (04) **JSO** 5
FLORE DE LA SAPAIE, (sfa), f., 1993, **ISO** 157 (04) **JSO** 6
GALANT D'ELLE, (sfa), h., 1994, **ISO** 151 (02) **JSO** 6 **ESO**
GEOLINOTE DU FIEF, (sfa), f., 1994, **ISO** 162 (03)
GLADIUS, (sfa), m., 1994, **ISO** 173 (03) **JSO** 6
GUARANI DU MURIER, (sfa), h., 1994, **ISO** 161 (04)
HARLOW DE PRESLE, (sfa), m., 1995, **ISO** 143 (04) **JSO** 6 **ESO**
HATAMANE HOG, (sfa), m., 1995, **ISO** 140 (02) **JSO** 6 **ESO**
HELIUM DE LA BRIDE, (sfa), h., 1995 **ESO**
HEUREKA DE LA LOGE, (sfa), m., 1995 **ESO**
HOLD UP PREMIER, (sfa), m., 1995 **ESO**
HURIOCA, (sfa), f., 1995, **ISO** 159 (09) **JSO** 5
ICHOR DE PETRA, (sfa), m., 1996 **ESO**
IRCOS DES ETISSES, (sfa), m., 1996, **ISO** 141 (02) **JSO** 6
IRCOS DU ROUET, (sfa), m., 1996, **ISO** 150 (09) **ESO**
ISIS DES MESNILS, (sfa), f., 1996 **ESO**
JABORANDI DE SAFRAY, (sfa), f., 1997, **ISO** 146 (06) **JSO** 6
JAK LULU D'AUBIGNY, (sfa), m., 1997, **ISO** 148 (04) **JSO** 6
JUMBO DE BALME, (sfa), m., 1997, **ISO** 153 (06) **JSO** 6
JURISTE DU DEFEY, (sfa), m., 1997 **ESO**
KEEP DU MESNIL, (sfa), h., 1998, **ICC** 151 (07)
KEONIA DE SAFRAY, (sfa), f., 1998, **ISO** 143 (08) **JSO** 5
KING SOLIER, (sfa), h., 1998, **ISO** 151 (09)
KONG SOLIER, (sfa), m., 1998, **ISO** 143 (05) **JSO** 6
KOUROS D'HELEBY, (sfa), m., 1998, **ISO** 161 (12) **JSO** 6
KUAME DU TALUS, (sfa), m., 1998, **ISO** 162 (07) **JSO** 6
LAIKA DES FORETS, (sfa), f., 1999, **ISO** 155 (10) **JSO** 6
LAUDATOR, (sfa), m., 1999, **ISO** 152 (09) **JSO** 6
LEFFE DE TALMA, (sfa), f., 1999, **ISO** 151 (07) **JSO** 6
LOTUS DE VILLIER, (sfa), h., 1999, **ISO** 142 (10) **JSO** 5
LOVES ME DE ST SIMEON, (sfa), f., 1999, **ISO** 142 (13) **JSO** 5
LUTINE DES IBIS, (sfa), f., 1999 **ESO**
MELICKA DE VILLIERS, (sfa), f., 2000, **ISO** 140 (13)
MILLIARD DES CRESLES, (sfa), m., 2000, **ISO** 141 (09) **JSO** 6
MITHRA, (sfa), h., 2000, **ISO** 143 (08) **JSO** 6
MONDEX TAME, (sfa), m., 2000, **ISO** 160 (09) **JSO** 5
NAIKA DU BUGUET, (sfa), f., 2001, **ISO** 150 (09)
NINOS, (sfa), m., 2001, **ISO** 140 (11) **JSO** 4
NORWAY DE LA LANDE, (sfa), m., 2001, **ISO** 161 (16) **JSO** 6
O'BRION GRAVIERE, (sfa), m., 2002, **ISO** 140 (07) **JSO** 5
OSANNA DE LA LOGE, (sfa), f., 2002, **ISO** 142 (10) **JSO** 6
RETSINA DE TUS, (sfa), f., 2005, **ISO** 144 (19) **JSO** 6
ROSIERE VESQUERIE, (sfa), f., 2005, **ISO** 155 (15) **JSO** 6
SILENE BELMANIERE, (sfa), h., 2006, **ISO** 148 (15) **JSO** 6

PRODUITS ÉTALONS

TANAEL DU SEREIN, (sfa), 1985, **ISO** 133 (91) **JSO** 6
THOAS DU THEILLET, (sfa), 1985, **ISO** 130 (92) **JSO** 5 **BCC** +1 (0,72) - Mort en 2011
TROPHEE DU ROZEL, (sfa), 1985, **ISO** 138 (97) **JSO** 5 **ESO** **BCC** +2 (0,65) - Mort en 2013
TYPE D'ELLE, (sfa), 1985, **ISO** 139 (95) **JSO** 6 - Mort en 2002
ULPIEN DU SAPIN, (sfa), 1986, **ISO** 136 (93) **JSO** 5 **ESO**
ULTRASON II, (sfa), 1986, **ISO** 123 (91) **JSO** 5 - Mort en 2017
URBAIN DU MONNAI, (sfa), 1986, **ISO** 174 (97) **JSO** 6 **ESO** - Mort en 2015
URCOS DU DEFEY, (sfa), 1986, **ISO** 122 (90) **JSO** 4 - Mort en 2011
VAL DE SAIRE, (sfa), 1987, **ISO** 142 (00) **JSO** 6 - Mort en 2014
VERDI, (sfa), 1987, **ISO** 140 (94) **JSO** 6 **BSO** +2 (0,99) - Mort en 2014
VERMONT, (sfa), 1987, **ISO** 117 (91) **JSO** 4 - Mort en 2002
VESONTIO DU MESNIL, (sfa), 1987, **ISO** 127 (92) **JSO** 5 - Mort en 2004
VICOMTE DE LA LOGE, (sfa), 1987, **ISO** 147 (04) **JSO** 5 **ESO** **BSO** +1 (0,88) - Mort en 2012
VOLUBILIS D'ARMONT, (sfa), 1987, **ISO** 133 (93) **JSO** 6
VOYOU DE FREVENT, (sfa), 1987, **ISO** 115 (91) **JSO** 4 - Mort en 2014 Réformé en 1999

AIGLON ROUGE, (sfa), 1988, **ISO 120 (96) JSO 4** - Mort en 2011
AMI DE LA FOSSE, (sfa), 1988, **ISO 149 (97) JSO 6** - Mort en 2003
ANARCOS, (sfa), 1988, **ISO 126 (94) JSO 4**
APPLE DE RIVER, (sfa), 1988, **ISO 162 (99) JSO 6** - Mort en 2016
BALADIN, (sfa), 1989, **ISO 124 (94) JSO 5** - Mort en 2002
BOUT D'ZAN II, (sfa), 1989, **ISO 121 (96) JSO 5** - Mort en 2012
CALYPSO D'ADRIERS, (sfa), 1990, **ISO 123 (95) JSO 5**
CESAR DES FONTENIS, (sfa), 1990, **ISO 136 (98) JSO 6 BSO +2 (0,86)**
GEOLE DU BOSQUEAU (BE), (sfa), 1990, **ISO 135 (96) JSO 6**
DANOSO IV, (sfa), 1991, **ISO 125 (96) JSO 5**
DEFI DE COQUERIE, (sfa), 1991, **ISO 133 (97) JSO 6** - Castré en 2001
DIABLOTIN DE BALME, (sfa), 1991, **ISO 133 (97) JSO 6** - Mort en 2011
DIAM'S DE TREVIRA, (sfa), 1991, **ISO 121 (96) JSO 5** - Mort en 1996
DJINN DE LA ROQUE, (sfa), 1991, **ISO 124 (96) JSO 5**
DOLLAR D'AMIGNY, (sfa), 1991, **ISO 127 (98) - Mort en 2015**
DRAKKAR DES HUTINS, (sfa), 1991, **ISO 161 (00) JSO 6 BSO +5 (0,97) BCC +6 (0,70)**
DRIBLEUR, (sfa), 1991, **ISO 151 (99) JSO 6** - Mort en 2005
DROUOT, (sfa), 1991, **ISO 123 (96) JSO 5** - Mort en 2018 Castré en 1999
ECHO DU VALON, (sfa), 1992, **ISO 113 (97) - Mort en 2018 Castré en 2003**
ELVIS AMOR, (sfa), 1992
EPSOM D'UTAH, (sfa), 1992, **ISO 151 (99) JSO 6 ESO BSO +2 (0,75) - Mort en 2019**
MAGIC (ES), (se), 1992
FEDOR DE SEVES, (sfa), 1993, **ISO 133 (97) JSO 5 BCC +16 (0,66) - Mort en 2008**
GLADIUS, (sfa), 1994, **ISO 173 (03) JSO 6**
GRINGO DE GRANLIEU, (sfa), 1994, **ISO 138 (02) JSO 6 BSO +3 (0,74) - Castré en 2003**
HARLOW DE PRESLE, (sfa), 1995, **ISO 143 (04) JSO 6 ESO BSO +3 (0,68)**
HAROLD'OPAL, (sfa), 1995, **ISO 136 (04) JSO 6**
HOLD UP PREMIER, (sfa), 1995, **BSO +2 (0,82)**
IFOR WILLIAMS, (sfa), 1996, **ISO 131 (01) JSO 5**
ILIAN DE TAUTE, (sfa), 1996, **ISO 129 (00) JSO 4 BSO +3 (0,53)**
IMAGO MAIL, (sfa), 1996, **ISO 137 (09) JSO 4**
INACHOS D'OUILLY, (sfa), 1996, **ISO 129 (00) JSO 5** - Mort en 2004
IX ELF DES SOURCES, (sfa), 1996, **ISO 117 (00) - Mort en 2004**
OSTO M (NL), (kwpn), 1996, **ISO 136 (08) BSO +2 (0,57)**
TANGELO VAN DE ZUUTHOEVE (BE), (bwp), 1996, **BSO +20 (0,91)**
JACKPOT DU MURIER, (sfa), 1997, **ISO 127 (08) JSO 5**
JURISTE DU DEFEY, (sfa), 1997, **ISO 135 (03) JSO 6 ESO BSO +2 (0,60)**
KONG SOLIER, (sfa), 1998, **ISO 143 (05) JSO 6 BSO +7 (0,66)**
KOUROS D'HELBY, (sfa), 1998, **ISO 161 (12) JSO 6 BSO +12 (0,84)**
KUAME DU TALUS, (sfa), 1998, **ISO 162 (07) JSO 6** - Mort en 2016
LAUDATOR, (sfa), 1999, **ISO 152 (09) JSO 6 BSO +3 (0,74)**
MESSIRE DE LA LOGE, (sfa), 2000, **ISO 129 (05) JSO 5** - Mort en 2012
MILOUS DE FONTAINE, (sfa), 2000, **ISO 135 (05) JSO 6 BSO +4 (0,60)**
NARCOS DE FLORYS, (pfs), 2001, **ISO 116 (12)**
NINOS, (sfa), 2001, **ISO 140 (11) JSO 4 BSO +3 (0,74)**
NORWAY DE LA LANDE, (sfa), 2001, **ISO 161 (16) JSO 6 BSO +10 (0,95)**

MONTE 2020 : Agréé, S.C.E.A. BROHIER DENIS - 50500 CARENTAN LES MARAIS (☎ +332.33.42.38.87)
 1 jument saillie, 1 pleine

L'ULTIME DE NUIT, m., bai, MA DOUCE REINE

MONTE 2021 : Agréé, M. THIERRY RIPOCHE - 36800 MIGNE
 3 juments saillies

NARTAGO (sfa), gris 2001 ÉLEVÉ DANS LA MANCHE - Mme THERESA MALTA DA COSTA

par CARTHAGO (DE) (holst) et SABATINA DES PRES (sfa) par HURLEVENT (sfa) et IRLANDAISE (sfa) par LE ROI (ps)
ISO 135 (10) JSO 5 BSO +15 (0,95) BCC +10 (0,45) Entré au haras en **2005 - 270** produits immatriculés (213 SF), 167 indicés en SO, 14 indicés en CC, 8 indicés en DR, 13 présentés en hunter

MEILLEURS PRODUITS INDICÉS

SABINE DES IBIS, (sfa), f., 2006, **ISO 145 (16) JSO 6**
SELLIA DU BESSIN, (sfa), f., 2006, **ISO 152 (15)**
SHAMIRA SEMILLY, (sfa), f., 2006, **ISO 142 (12) JSO 6**
TYPHON DE LA CENSE, (sfa), h., 2007, **ISO 158 (20) JSO 6**
USHUAIA D'AUREL, (sfb), f., 2008, **ISO 159 (18)**
VARTAGO DU DORSET, h., 2009, **ISO 143 (15) JSO 6**

VASCO DE GAMAS, m., 2009, **ISO 141 (18)**
VODKA STAR, h., 2009, **ISO 157 (19)**
ALENTEJO, m., 2010, **ISO 149 (21)**
DARLEY DU LOZON, h., 2013, **ISO 142 (21)**
DGIN DU PESTEL, h., 2013, **ICC 161 (21)**

PRODUITS ÉTALONS

THAIBE DE BLONDEL, (sfa), 2007, **ISO 114 (17) BSO +11 (0,64) - Castré en 2011**
CAPTAIN SEMILLY, 2012, **ISO 124 (17) BSO +8 (0,75)**
DONATELLO SEMILLY, 2013, **ISO 132 (18) BSO +12 (0,58)**
EPSON D'AIREL, 2014, **BSO +5 (0,51)**
FELIN DE CERISY, (oc), 2015, **BSO +14 (0,42) - Castré en 2018**
IGLOO DU COUDRAY, 2018

MONTE 2020 : Agréé, M. ANTOINE HERVIEU - 50570 THEREVAL
 4 juments saillies, 4 pleines

L ETOILE DU MESNILDOT, f., baimel, ETOILE MENILJEAN
LAZYSTAR DU MESNILDOT, m., bai, ESPERANZA STAR

LOBELIA DU MESNILDOT, f., bai, OLIDA DU MESNILDOT
LOOPING DE WYL, m., gris, TIFFANYSE D'AUTHOU

MONTE 2021 : Agréé, S.A.S. GROUPE FRANCE ELEVAGE - 14700 FALAISE (☎ +332.31.40.19.88)
 34 juments saillies

NECTAR DES FORETS (sfa), alezan 2001 ÉLEVÉ DANS LA MANCHE - M. FABRICE PARIS et M. GUY PARIS

par DIAMANT DE SEMILLY (sfa) et JUNTE DES FORETS (sfa) par SUPER DE BOURRIERE (sfa) et MAY FLOWER III (sfa) par URIEL (sfa)
ISO 163 (10) JSO 6 BSO +12 (0,92) Entré au haras en **2005 - 172** produits immatriculés (88 SF), 88 indicés en SO, 13 indicés en CC, 12 indicés en DR, 1 partant en endurance, 6 présentés en hunter

MEILLEURS PRODUITS INDICÉS

SMACK DE KENS, (sfa), h., 2006, **ISO 141 (18) JSO 5**
TROPIC D'HEAUVILLE, (sfa), h., 2007, **ICC 144 (18)**

UNACEL OF LANDES, (sfa), f., 2008, **ISO 140 (17)**
ATOUT DES TRAMBLES, h., 2010, **ISO 151 (17) JSO 4**

PRODUIT ÉTALON

TRISKEL DU BREUIL, (sfb), 2007, **ISO 122 (20) BSO +1 (0,59)**

MONTE 2020 : Agréé, S.A.R.L. FRANCE ETALONS - 08250 GRANDPRE
 14 juments saillies, 6 pleines, 1 vide, 7 résultats inconnus

LA VIE EN ROSE D'OHL, f., alezan, GALACTIC LOVE D'OHL
LABELLE ISTOIRE D'OHL, f., alezan, JACARILLA VERTE

LOLIPOP DE SAX, f., bai, UPIE DE MARA
LUCKY STAR D'OHL, m., bai, TRINTIGNANE ST MARC

MONTE 2021 : même lieu, 7 juments saillies

NEGRO (NL) (kwpn), noipan 1995 ÉLEVÉ AUX PAYS-BAS - KWPN numéro 952451 - M. W. BORGERS

par FERRO (NL) (kwpn) et FEWRIE (se) par VARIANT (se) et MEWRI (se) par GONDELIER (se)

BDR +19 (0,84) Entré au haras en **2001 - 147** produits immatriculés (19 SF), 23 indicés en SO, 4 indicés en CC, 36 indicés en DR, 1 présenté en hunter

MEILLEURS PRODUITS INDICÉS**SANDER (NL)**, (kwpn), h., 1999, **IDR** 145 (14)**SIMON BONTJE (NL)**, (kwpn), h., 1999, **ISO** 153 (13)**PRODUITS ÉTALONS****NETTO (NL)**, (kwpn), 2003**SSF ROMEO (DE)**, (old), 2014**FAMOUS GREZ NEUVILLE**, 2015 **BDR** +12 (0,54)**KJENTO V.O.D. (NL)**, (kwpn), 2015**MONTE 2020** : Agréé, SCEA CENTRE DE REPRODUCTION DES ÉTALONS DE DRESSAGE CRED - 14290 LA VESPIERE FRIARDEL
4 juments saillies, 2 pleines, 2 résultats inconnus**LICENCE IV**, m., bai, STRIPTEEZ DELA CHERIE**MONTE 2021** : même lieu, 6 juments saillies**NEGUS DE TALMA**(sfa), bai 2001 ÉLEVÉ DANS LES ARDENNES - Dr. Vét. MICHEL GUIOT et Dr. Vét. CHRISTOPHE MUTTER
par QUICK STAR (sfa) et JAMAÏQUE DE TALMA (sfa) par NIDOR PLATIERE (sfa) et QUEREL DES ETANGS (sfa) par COR DE CHASSE (sfa)
ISO 142 (09) **JSO** 6 **BSO** +20 (0,94) Entré au haras en **2006 - 251** produits immatriculés (159 SF), 133 indicés en SO, 15 indicés en CC, 6 indicés en DR, 1 partant en endurance, 17 présentés en hunter**MEILLEURS PRODUITS INDICÉS****TANGO D'ECRY**, (sfa), h., 2007, **ISO** 160 (17)**TERENTIA D'ASNIERES**, (sfa), f., 2007, **ISO** 140 (20) **JSO** 6**TIPTOP DE MERE**, (sfa), h., 2007, **ISO** 145 (16)**TUMPLAI DU FAUBOURG**, (sfa), m., 2007, **ISO** 145 (15) **JSO** 4**BEAUTY DE L'EPINETTE**, f., 2011, **ISO** 144 (21)**PRODUIT ÉTALON****FAN L'AIR DE BILLY**, 2015**PRODUITS NON PARUS ANTÉRIEUREMENT****KELSTAR DE BORDENAVE**, f, bai f., 2020, ALL STAR DE BORDE-NAVE**KINDRADOR**, f, bai, 2020, MISSDOR**KOEUR DE BORDENAVE**, f, bai, 2020, O GRIONE DE L'OUICHE**MONTE 2020** : Agréé, S.A.R.L. FRANCE ÉTALONS - 08250 GRANDPRE

24 juments saillies, 16 pleines, 8 résultats inconnus

L'ESPOIR LOUSTAOUNAOU, m., bai, ATOMIC M'AUREA**LITTLE BIG HORN**, m., bai, NALLOWEEN LOVER**LOOK AT ME DE XOKOAN**, m., bai, ORIGANE DU CAZALA**LOOPING DE LURBE**, m., bai cl, DRAA**LORD PLEASURE D'RUBE**, m., bai, JAKARTA VAN'T HEIKE (BE)**LOTUS DORAL**, m., bai, D DAY DORAL**LOUX'OR FANTAGARO**, m., bai, TOPAZE D'AINZARTEA**LOVE D'ESTELLOU**, m., bai, JUNON DU VALGRENTE**LURRA D'ATOUT**, f., bai f., HAÏCEA D'UHART AA**LUTZ DES PLAGES**, f., bai, EAUDISSEY D'ISATIS AA**LYA DE LUKUYA**, f., bai, ETOILE D'EUSKADI AA**MONTE 2021** : même lieu, 8 juments saillies**NEO D'AUNOU**(sfa), bai 2001 ÉLEVÉ DANS L'ORNE - M. JACQUES LEVALLOIS et S.A.R.L. HARAS DES M
par KANNAN (NL) (kwpn) et DIRKA DE REVEL (sfa) par PAPILLON ROUGE (sfa) et DIRKA (sfa) par NANKIN (sfa)
ISO 139 (08) **JSO** 5 **BSO** +9 (0,83) Entré au haras en **2004 - 58** produits immatriculés (15 SF), 28 indicés en SO, 4 indicés en CC, 5 indicés en DR, 1 présenté à l'attelage, 7 présentés en hunter**MEILLEURS PRODUITS INDICÉS****SARABANDE DE TERLONG**, (sfb), f., 2006, **ISO** 141 (15)**SNATCH DE CORDRAC**, (sfb), h., 2006, **ISO** 158 (19)**MONTE 2020** : Agréé, M. JEAN-PHILIPPE MARIN - 33290 BLANQUEFORT

14 juments saillies, 6 pleines, 8 résultats inconnus

LIBERTY DE SOULAC, f., bai f., ETERNITY DE SOULAC**LUKYBOY DE SOULAC**, m., bai, EVIDENCE DE SOULAC**MONTE 2021** : même lieu, 27 juments saillies**NEOFITO DE TUS**(sfa), gris 2001 ÉLEVÉ EN CHARENTE-MARITIME - M. PHILIPPE PERTUS
par DUC DU MURIER (sfa) et JOY DE JAIPUR (sfa) par PAPILLON ROUGE (sfa) et ONYVA DU VAL (sfa) par DYNAMIQUE (sfa)
ISO 151 (10) **JSO** 5 **BSO** +8 (0,71) Entré au haras en **2011 - 13** produits immatriculés (13 SF), 9 indicés en SO, 3 indicés en CC, 1 indicé en DR**PRODUIT NON PARU ANTÉRIEUREMENT****HORNELA NEOSTO DLH**, f, bai f., 2017, ORNELA DE CARTIGNY**MONTE 2021** : Agréé, M. BERNARD BEUSCHER - 22130 CREHEN

2 juments saillies

Castré en 2013

NERIOS DU BANCO(sfa), bai f. 2001 ÉLEVÉ DANS L'ORNE - Mme BENEDECITE BARRIER
par GLORY DU BANCO (sfa) et ELECTRE DU BANCO (sfa) par QUABRI DE LALEU (sfa) et JADE N (sfa) par PANCHO II (*aa*)
ISO 150 (10) **JSO** 6 Entré au haras en **2006 - 30** produits immatriculés (21 SF), 13 indicés en SO, 2 indicés en CC, 3 présentés en hunter**PRODUIT ÉTALON****UPWELLING DU BANCO**, (sfa), 2008, **ISO** 131 (13) **JSO** 5 **BSO** +9 (0,57)**MONTE 2020** : Agréé, Dr. Vét. CATHERINE COUSSEMANT - 76111 VATTETOT SUR MER

3 juments saillies, 1 pleine, 2 résultats inconnus

LAST DANCE MAOUCHA, f., alezan, CURUVINDA MAOUCHA

Mort en 2020

NERVOSO(sfa), bai f. 2001 ÉLEVÉ EN ILLE-ET-VILAINE - Mme EMILIE CHASSAING et M. BRUNO CHASSAING
par LE TOT DE SEMILLY (sfa) et ESTRELLA DEL DIA (sfa) par GALOUBET A (sfa) et QUILANE D'OR (sfa) par IMAM D'OR (sfa)
ISO 170 (10) **JSO** 6 **BSO** +20 (0,96) **BCC** +7 (0,53) Entré au haras en **2007 - 697** produits immatriculés (660 SF), 240 indicés en SO, 20 indicés en CC, 5 indicés en DR, 1 présenté à l'attelage, 19 présentés en hunter**MEILLEURS PRODUITS INDICÉS****URVOSO DU ROCH**, (sfa), h., 2008, **ISO** 182 (21)**VAUBAN DU TRIO**, h., 2009, **ISO** 171 (20) **JSO** 6**VIDOCQ DE PALINE**, h., 2009, **ISO** 152 (15) **JSO** 6**VULCAIN DU ROCH**, h., 2009, **ISO** 141 (17) **JSO** 6**AQUARELLE DE LA COUR**, f., 2010, **ISO** 147 (16) **JSO** 6**ARANY DE KERGANE**, m., 2010, **ISO** 149 (17)**BANDZAIL DE LA BRIDE**, h., 2011, **ISO** 141 (18)**BOREAL DE BRION**, h., 2011, **ISO** 145 (17) **JSO** 6**CESAR DE ROY**, h., 2012, **ICC** 146 (20)**CHAMPION DU LYS**, m., 2012, **ISO** 144 (18)**DAISY DU TERTRE**, f., 2013, **ISO** 150 (21)

PRODUITS ÉTALONS

CHAMPION DU LYS, 2012, **ISO** 144 (18) **BSO** +15 (0,61)
GANGSTER L'ÉPINETTE, (oc), 2016
HARLEY DU DOM, 2017
HOUKY, 2017
INSTABLE BERTREVILLE, 2018

PRODUITS NON PARUS ANTERIEUREMENT

GANDALF, h, alezan, 2016, **JANETTE DE ROX**
H'A CHILL PLT, m, bai f., 2017, **UMARA DE LA CAVEE**
HIDOL DU REVE DE CLO, h, alezan, 2017, **O VIVE DES LINIERES**
INDIGO LANDE, m, bai f., 2018, **JANICULA (DE)**
KASH DU TRIO, m, bai, 2020, **FONTANA (BE)**
KENTUKY LA FURIE, m, alezan, 2020, **NATALIA (GB)**

KHALEESI DES FRENES, f, bai, 2020, **ENKA VAN HET JOLIHOF (BE)**
KILL BILL LA FURIE, f, bai, 2020, **ROSEE DE LA VALLEE**
KINESSA LA FURIE, f, bai, 2020, **SCA ROLE DE LA VALLEE**
KING LOVE BEACH, m, bai, 2020, **PENSY DU VIEIL OR**
KLINGENTHAL CHALONGES, f, bai, 2020, **TUIDAM DE COUPEUR**

MONTE 2020 : Agréé, S.A.S. GENES DIFFUSION - 14340 NOTRE DAME D ESTREES CORBON

68 juments saillies, 46 pleines, 1 vide, 21 résultats inconnus

L ARTISTE DU X, m., al brn, BEBEVAVA
L ECLAIR D ESTIVE, m., bai f., OULANOVA DES MALAIS
L VOSO, m., alezan, PAPIKA DE SOMOSA
LA VITA E BELLA DEVAL, f., bai f., STELLA DE VAL
LABOHEME DE QUELENNEC, f., bai f., BOHEME DU VILPION
LADY FIRST DES HALAUX, f., bai, PEPITE DE ROUVILLE
LADY SWEET D AZIF HDM, f., bai, ELGRANTA (NL)
L'AME DE L'ELNON, f., noipan, HALLELUJAH DK
LAMI COLICHERIE, m., alezan, KLASSEPHOLE
LAMY HURETTES, f., alezan, TRINITY DES HURETTES
LANAKEN DES SONGES, m., baicor, PENTHESILEE DE GYQC
LANCEL D'UTAH, m., bai f., CHANEL D'UTAH Z
L'AS COLICHERIE, m., alezan, KLASSEPHOLE
LAY UP DE MARGOTTE, m., bai f., LATINA DE LA FOSSE
LEDA DES IBIS, f., bai cl, LUCIOLE DES IBIS
LEGENDE DE LA SENSEE, m., bai, QUALINE BELMANIERE
LEGENDE D'OPALINE, f., noir, OPALINE DE MERIT
LEGENDE DU ROCH, m., alezan, TEXANE DU ROCH
LENOLA KNL, f., alezan, ELEONORA (NL)
L'EVEREST D'INET, m., bai, TEQUILA DE L'ELNON
LEYWIS, m., bai, VEREDITH

LIBERTY DE JADIS, f., bai, CAMIRA H (NL)
LIBRETTO DES ARILLES, m., bai f., LIBERTY DE TARAUD
LIGNEE DELQUE, f., bai, DERNIERE DU GENESTEL
LILUDA DE BEAUDE, f., bai, SOIERE DE BEAUDE
LILYBELLE DU LYS, f., gris, VABELLE DU LYS
LINOTTE DE CESSEROU, f., alezan, ROANE DE LILE PORTRON
LOCKIE ROM, f., bai, DUNE ROM
LOKI DU RIVAGE, m., bai, ROUMIA
LOLA DE LA FERME, f., al fon, FLEUR DE LA FERME
LORELEI DE FERVAC, m., bai f., H'TAG DE FERVAC
LOUNA DU GRIPPEL, f., bai, FIONA (CZ)
LOUSTIC DE L'ISLE, m., bai f., MISS URANIE DE L'ISLE
LOUWAKA DE L'AUBREE, m., bai f., DJAZZY DE L'AUBREE
LOVELY DE LA FONTAINE, f., alezan, DELLY DE LA FONTAINE
LOVIE DE LA CROIX, f., alezan, OMAVA DE LA CROIX
LUCKY BRECCOURT, m., bai, QUEENIE BRECCOURT
LUNE BRECCOURT, f., alezan, QUELLE DAY BRECCOURT
LUNE DE LA LANDE, f., bai, MALINA DE LA LANDE
LUPIN COLICHERIE, m., alezan, KLASSEPHOLE
LUTHERKING BELMANIERE, m., baimel, TAMIRZA BELMANIERE
LUTIN DU VAL, m., alezan, MISSION

MONTE 2021 : Agréé, S.A.S. GENES DIFFUSION - 59500 FRAIS MARAIS (☎ +333.27.99.29.29)

79 juments saillies

NEWTON DE KREISKER (sfa), bai 2001 ÉLEVÉ DANS LE FINISTERE - M. GUILLAUME ANSQUER

par **DIAMANT DE SEMILLY** (sfa) et **JIFRANE DE CHALUSSE** (sfa) par **PAPILLON ROUGE** (sfa) et **NIFRANE** (sfa) par **FURY DE LA CENSE** (sfa)
ISO 132 (09) **JSO** 5 **BSO** +11 (0,96) **BCC** +15 (0,57) **BDR** +2 (0,56) Entré au haras en **2007 - 349** produits immatriculés (299 SF), 223 indicés en SO, 25 indicés en CC, 8 indicés en DR, 34 présentés en hunter

MILLEURS PRODUITS INDICÉS

ULYSSE DE LA LONDES, (sfa), h., 2008, **ISO** 148 (14) **JSO** 6
UNE TRYADE ALL, (sfa), f., 2008, **ISO** 141 (17)
VANGELINE DES ROYS, f., 2009, **ISO** 141 (15) **JSO** 6
VIDOCQ DE LA BY, h., 2009, **ISO** 145 (18)
VIKING DE LAUME, h., 2009, **ISO** 143 (21)

VIZALATY, h., 2009, **ISO** 156 (19)
ALOTHAIN DE BLONDEL, m., 2010, **ISO** 149 (17) **JSO** 5
COMTE DECLAIRVILLE, h., 2012, **ICC** 141 (21)
DRISSE DU PHARE, f., 2013, **ISO** 147 (21)

PRODUITS ÉTALONS

VENEUR DES BOIS, 2009 - Mort en 2014
AKAZI THELEME, 2010 **BSO** +5 (0,43)
DEXTER DE L'ABBAYE, 2013, **ISO** 116 (18) **BSO** +5 (0,59)
ESPRIT D'AS, 2014

MONTE 2020 : Agréé, M. RICHARD LEVALLOIS - 50680 COUVAINS (☎ +332.33.05.31.44)

18 juments saillies, 12 pleines, 1 vide, 5 résultats inconnus

LADYROSE GEANTS AISNE, f., bai, SURPRISE DES ROCHES
LANTENO DE BELCOUR, m., bai, HAIMA DU BOJOLIE
LEFFE NEYETTE, f., alezan, THE IMPERIAL NEYETTE
LITTLE BLUE DESBOIS, m., bai, QUIRINA DESBOIS

LORYOT DES PROYES, m., alezan, NUIT DE CHASNAY
LUCINE SAUVAGE, f., bai, BOVARY SAUVAGE
LUNALA DE MEMOIRE, f., bai, POUR MEMOIRE
LUXOR DE LA BOSSE, m., bai, ONEVA DE SAUTREUIL

MONTE 2021 : même lieu, 9 juments saillies**NIAGARA D'ELLE** (sfa), bai 2001 ÉLEVÉ DANS LA MANCHE - M. ALEXIS PIGNOLET et Mme MADELEINE PIGNOLET

par **QUICK STAR** (sfa) et **CAPUCINE D'ELLE** (sfa) par **JALISCO B** (sfa) et **TOSCANE D'ELLE** (sfa) par **GRAND VENEUR** (sfa)
ISO 158 (11) **JSO** 6 **BSO** +16 (0,92) Entré au haras en **2006 - 191** produits immatriculés (174 SF), 85 indicés en SO, 7 indicés en CC, 5 indicés en DR, 8 présentés en hunter

MILLEURS PRODUITS INDICÉS

UNIK D'ICK, (sfb), m., 2008, **ISO** 151 (18) **JSO** 5

CROCUS PLATIERE, m., 2012, **ISO** 146 (21)

PRODUIT ÉTALON

UNIK D'ICK, (sfb), 2008, **ISO** 151 (18) **JSO** 5 **BSO** +16 (0,81)

MONTE 2020 : Agréé, S.A.R.L. FRANCE ÉTALONS - 08250 GRANDPRE

17 juments saillies, 8 pleines, 9 résultats inconnus

LADY BELLE DES ROCHES, f., bai, KITTY DE VIANA
L'HAMOUR DE QUERCAULT, f., alezan, LITOTE DU PLESSIS
LILI DU LANGRIER, f., bai, EVA DU LANGRIER
LILLOU LANGRIER, f., bai, HIRONDELLE BIVILLAISE

L'OLYMPHE DU VRAUCOURT, f., bai f., TYDJIE DES PROYES
LUNABELLA DE ARES, f., bai, DELHI (PT)
LUPICOR DU ROND PRE, m., bai, AMOUR DU ROND PRE

MONTE 2021 : même lieu, 2 juments saillies**NICK DELAUNAY** (sfa), noipan 2001 ÉLEVÉ DANS LA MANCHE - M. ROGER COSSE et Mme MARIE-THERESE COSSE

par **GRENAT DE GREZ** (sfa) et **DANNIE DELAUNAY** (sfa) par **KING'S ROAD** (ps) et **REINE ROYALE** (sfa) par **UKASE** (sfa)
ISO 141 (08) **JSO** 6 **BSO** +2 (0,83) **BCC** +13 (0,40) Entré au haras en **2008 - 107** produits immatriculés (98 SF), 36 indicés en SO, 8 indicés en CC, 4 indicés en DR, 3 présentés en hunter

PRODUIT ÉTALON

COLORADO DE ST ROCH, 2012

MONTE 2020 : Agréé, M. HUBERT ALAMARTINE - 03130 AVRILLY (☎ +334.70.55.34.21)

13 juments saillies, 9 pleines, 4 résultats inconnus

LAISSER COURRE, f., noipan, TOURY
LEXIR, m., bai, RAHINA D'HO
LINDERHOF, m., bai f., CRACK'SBUCK

LOENGRINE, f., bai f., VILLENY
LOLA DES GUERNES, f., alezan, VICTOIRE DES GUERNES
LOLYPOP DU FRUITIER, f., alezan, OLYMPIA (CZ)

MONTE 2021 : même lieu, 13 juments saillies

NIDOR PLATIERE

(sfa), baimel 1979 ÉLEVÉ DANS LA MANCHE - Mme Veuve GUSTAVE LEFORESTIER

par NANKIN (sfa) et ETOILE (sfa) par TANAEEL (sfa) et SIMIANE (sfa) par GAGNE SI PEU

BSO +3 (0,99) Entré au haras en **1983 - 1069** produits immatriculés (994 SF), 780 indicés en SO, 70 indicés en CC, 64 indicés en DR, 1 partant en endurance, 102 présentés en hunter

MELLEURS PRODUITS INDICÉS

SALVA D'AVEGRES, (sfa), f., 1984, **ISO** 171 (95)
SAMMY DE MONTFLIX, (sfa), h., 1984 **ESO**
SIRANO DE FONTAINE, (sfa), m., 1984, **ISO** 162 (92) **JSO** 6
SIRUS DE SIVRY, (sfa), h., 1984 **ESO**
SULTAN DE MELIME, (sfa), h., 1984, **ISO** 152 (95) **ESO**
THEMIS DE BLAGNY, (sfa), f., 1985, **ISO** 152 (96)
TIDOR DU NUIRAT, (sfa), h., 1985, **ISO** 143 (96) **JSO** 5 **ESO**
TRIBUN DE SINGLY, (sfa), h., 1985, **ISO** 140 (95)
TURBO DU HARAU, (sfa), h., 1985, **ISO** 144 (95) **JSO** 6
UCORA NIDOR PLATIE, (sfa), h., 1986, **ISO** 142 (93) **JSO** 5
ULTRADOR, (sfa), h., 1986 **ESO**
UNIDOR D'ARGONNE, (sfa), h., 1986, **ISO** 145 (96) **ESO**
URANUS DU HARAU, (sfa), h., 1986, **ISO** 142 (97) **JSO** 6
URVILLE DE SIVRY, (sfa), f., 1986, **ISO** 140 (96) **JSO** 4
VALORIE DU MANOIR, (sfa), f., 1987, **ISO** 162 (98) **JSO** 6
VASYDONC DE SIVRY, (sfa), h., 1987, **ISO** 154 (95)
VICKI DE FONTAINE, (sfa), h., 1987 **ESO**
VIVA D'ALLONDRELE, (sfa), h., 1987, **ICC** 145 (02)
ARPAD DU NUIRAT, (sfa), h., 1988, **ISO** 151 (96) **ESO**
ATTILA DE MOURON, (sfa), h., 1988, **ISO** 145 (04)
CAMELIAS, (sfa), h., 1990 **ESO**
CAVALEUR DE SIVRY, (sfa), h., 1990, **ISO** 140 (96) **JSO** 6
DARI MANA DE SIVRY, (sfa), h., 1991, **ISO** 150 (98)
DEESSE DE BAYBEL, (sfa), f., 1991, **ISO** 140 (99)
DERBY DU MONCEY, (sfa), h., 1991, **ISO** 143 (99) **JSO** 6
DUNE DE CANTERAINNE, (sfa), f., 1991, **ISO** 144 (03)
EASY BOY, (sfa), m., 1992, **ISO** 151 (99) **JSO** 6
ECLAT DE GAMET, (sfa), m., 1992, **ISO** 140 (05) **JSO** 5
ELZA DES LOGES, (sfa), f., 1992, **ISO** 171 (05) **JSO** 5

ESPOIR DE FORGERIE, (sfa), h., 1992, **ISO** 143 (04) **JSO** 5
FELIN NOCTURNE, (sfa), h., 1993 **ESO**
FILOU DU CARPONT, (sfa), m., 1993, **ISO** 148 (02)
FUTEE DE BEL AIR, (sfa), f., 1993, **ISO** 146 (03) **JSO** 6
GERONIMO DE WAY, (sfa), h., 1994, **ISO** 153 (01) **JSO** 4
GIRL NOIRE, (sfa), f., 1994, **ISO** 140 (05)
GRAVELINE DE SIVRY, (sfa), f., 1994 **ESO**
HAVANE DE TALMA, (sfa), f., 1995, **ISO** 154 (06)
HELIOS DE BAIMONT, (sfa), h., 1995, **ISO** 149 (01) **JSO** 6
HERMES DU MOULIN II, (sfa), m., 1995, **ISO** 145 (06) **JSO** 4
HIDOR DE BNEVILLE, (sfa), h., 1995 **ESO**
HOTESSE DE ROSIERES, (sfa), f., 1995 **ESO**
IBIS DE COURCEL, (sfa), m., 1996, **ISO** 150 (09) **JSO** 6
ICARE DES GRANGES, (sfa), h., 1996 **ESO**
IDRIS DU VALLAGE, (sfa), h., 1996 **ESO**
ISATIS D'HERBAGE, (sfa), f., 1996, **ISO** 160 (03) **JSO** 6
JOY DE TALMA, (sfa), h., 1997, **ISO** 150 (04) **JSO** 6
JULIAN, (sfa), h., 1997, **ISO** 144 (05) **JSO** 6
KAMME DE BETTEGNEY, (sfa), f., 1998, **ISO** 153 (06) **JSO** 4
KANOUK DES ESSARTS, (sfa), h., 1998 **ESO**
KARMA DE TALMA, (sfa), h., 1998, **ISO** 142 (06)
LOOPING STOUCK, (sfa), h., 1999, **ISO** 181 (12) **JSO** 5
LORIS DU MOULIN, (sfa), m., 1999 **ESO**
MILORD D'HERBAGE, (sfa), h., 2000, **ISO** 151 (08) **JSO** 5
NEUF DES COEURS, (sfa), m., 2001, **ICC** 157 (11) **JCC** 5
OLITA DE LA LUTH, (sfa), f., 2002, **ISO** 148 (08) **JSO** 6
PANACHE DE NANTILLOIS, (sfa), h., 2003, **ISO** 149 (12)
REINETTE DU GUE, (sfa), f., 2005, **ISO** 141 (11) **JSO** 6
SALSA DU LAC, (sfa), f., 2006, **ISO** 145 (14)

PRODUITS ÉTALONS

SIRANO DE FONTAINE, (sfa), 1984, **ISO** 162 (92) **JSO** 6
EASY BOY, (sfa), 1992, **ISO** 151 (99) **JSO** 6 **BSO** +6 (0,98) - Mort en 2006
FETICHE DE BLAGNY, (sfa), 1993, **ISO** 111 (98)
FEUDOR DE CONDE, (sfa), 1993, **ISO** 136 (98) **JSO** 6
HERMES DU MOULIN II, (sfa), 1995, **ISO** 145 (06) **JSO** 4 **BSO** +11 (0,66)
IBIS DE COURCEL, (sfa), 1996, **ISO** 150 (09) **JSO** 6 **BSO** +12 (0,83)
QUALAGAN LA TUILERIE, (cs), 2004, **ISO** 108 (12)
UDOR DE DOUIT, (sfa), 2008

MONTE 2020 : Agréé, Dr. Vét. ALEXIA COLIN - 50570 THEREVAL (☎ +332.33.55.01.15)
 1 jument saillie, 1 pleine

LULLY LDB, f., bai, TEGRISE DU MESNIL

Mort en 2005

NIGHTHAWK

(sfa), gris 2001 ÉLEVÉ DANS LE CALVADOS - Dr. Vét. GERAUD FRANCOIS TOURTOULOU et Mme SYLVIE TOURTOULOU

par CUMANO (DE) (holst) et JEMESIS (sfa) par VOLTAIRE (DE) (han) et NEMESIS V (sfa) par NIGHT AND DAY (ps)

ISO 131 (08) **JSO** 5 Entré au haras en **2007 - 136** produits immatriculés (93 SF), 87 indicés en SO, 21 indicés en CC, 18 indicés en DR, 1 partant en endurance, 15 présentés en hunter

PRODUITS ÉTALONS

UGOLIN KZANH, (sfa), 2008
UXOR DU MONT, (sfa), 2008, **ISO** 113 (12), **ICC** 103 (16)

PRODUIT NON PARU ANTÉRIEUREMENT

KILMANE VARENNES, f, baimel, 2020, IMANE DE CHAMPBLANC

NILS DE LOJOU

(sfa), alezan 2001 ÉLEVÉ DANS LE FINISTERE - Mme CAROLINE LE FRANC

par LE TOT DE SEMILLY (sfa) et DANOSA DU FRESCHÉ (sfa) par LAUDANUM (ps) et QUANDMEME (sfa) par ELF III (sfa)

ISO 151 (14) **JSO** 6 **BSO** +9 (0,87) Entré au haras en **2007 - 85** produits immatriculés (32 SF), 50 indicés en SO, 1 indicé en CC, 2 indicés en DR, 7 présentés en hunter

PRODUIT ÉTALON

ATOMIC DE LA BANCALIE, (wpb), 2010

MONTE 2020 : Agréé, Mme CAROLINE LE FRANC - 29390 SCAER (☎ +332.98.59.07.26)
 3 juments saillies, 2 pleines, 1 vide

LITHIUM GD, m., bai cl, EPONA DU BLONDEL

MONTE 2021 : même lieu, 1 jument saillie

NINIO DE ROX

(sfa), bai 2001 ÉLEVÉ EN INDRE-ET-LOIRE - Mme MARIE-HELENE BIGARRE

par QUICK STAR (sfa) et ROXANE DE GRUCHY (sfa) par LE SARTILLAIS (sfa) et FEE DE LA HURIE (sfa) par ECLAT (ps)

ISO 154 (10) **JSO** 6 **BSO** +14 (0,95) **BCC** +9 (0,50) Entré au haras en **2006 - 261** produits immatriculés (154 SF), 162 indicés en SO, 18 indicés en CC, 9 indicés en DR, 24 présentés en hunter

MELLEURS PRODUITS INDICÉS

UNICSTAR DE L'AUMONE, (sfa), f., 2008, **ISO** 169 (17) **JSO** 6
ARIUS DE LA SEE, m., 2010, **ISO** 140 (16)

DAOUEN DU MORIO, m., 2013, **ISO** 140 (19)

PRODUITS ÉTALONS

VENT COQUIN DU MATIN, 2009, **ISO** 121 (19) **BSO** +14 (0,58) - Castré en 2012
DIWAN MONTVERT, (pfs), 2013 - Castré en 2019
DONOT DISTURB OF LAYS, (pfs), 2013, **ISO** 109 (21)

PRODUIT NON PARU ANTÉRIEUREMENT

KIKERO DE ROX, m, bai f., 2020, VILMA DE ROX

MONTE 2020 : Agréé, M. NICOLAS HERVE - 35134 THOURIE
3 juments saillies, 3 pleines

LAOMEE DE L'ASCENSION, f., alezan, SACHA DU CORMIER

LEGEND DE ROX, m., bai, TRACTION DE SAIRE

MONTE 2021 : Agréé, M. PAUL LOISIL - 36250 NIHERNE (☎ +332.54.39.43.70)
23 juments saillies

NINTENDER (NL)

(kwpn), noipan 2002 - KWPN numéro 207413 - STAL ROELOFS

par NAMELUS R (NL) (kwpn) et NAMBA (holst) par CONTENDER (DE) (holst) et SAMBIA H (oes) par MEPHISTO (holst)

BSO +1 (0,65) Entré au haras en **2019 - 44** produits immatriculés (21 SF), 13 indicés en SO, 1 indicé en CC, 1 indicé en DR, 1 présenté en hunter

MEILLEUR PRODUIT INDICÉ

NAPA VALLEY (DE), (old), h., 2006, **ISO** 150 (14)

PRODUIT NON PARU ANTÉRIEUREMENT

KISSME MESSIPIERRE, m, bai, 2020, ELIXIA MESSIPIERRE

MONTE 2020 : Agréé, S.A.S. GROUPE FRANCE ELEVAGE - 14700 FALAISE (☎ +332.31.40.19.88)
24 juments saillies, 14 pleines, 2 vides, 8 résultats inconnus

LADY GAGA DE CIRCEE, f., bai, UNE PHOLIE DU MARAIS

LET IT BE WOW, f., noipan, GLOBAL DES BRIMBELLES

LETOILE D'PETIMONT, f., gris, SUR D'ELLE D'PETIMONT

LEWIS MB, m., bai f., ROCK'N GREEN

LIBERTE DES BICHES, f., bai, SALSAL DES BICHES

LILI S DES BICHES, f., bai, GRIMACE DES BICHES

LOCA LOCA DE CIRCEE, f., noipan, QUADENCE PEGUIGNON

LOEN MB, m., bai f., SAGANA DU COURTIL (CH)

LORD DE CIRCEE, m., bai f., ARISTOCRATE DE CIRCEE

LOUNA DE CIRCEE, f., noipan, QUADENCE PEGUIGNON

LOVE ME DE TIERGUES, m., noipan, RUMBA DU PARC

LUGANO D'ACCA, m., bai, QUINA DE LA LANDE

MONTE 2021 : même lieu, 33 juments saillies

NINTO DE BEAUFOR

(sfb), rouan 2001 ÉLEVÉ DANS LE CALVADOS - Mme CAROLE MILLE

par LE TOT DE SEMILLY (sfa) et QUINTA V H MOERAKKERHOF (BE) (bwp) par HEARTBREAKER (NL) (kwpn) et ARABELLE (se)

par KIBRAHIM (se)

ISO 128 (12) **JSO** 5 **BSO** +8 (0,75) Entré au haras en **2007 - 65** produits immatriculés (56 SF), 15 indicés en SO

MEILLEURS PRODUITS INDICÉS

ULTRA DAUDAIE, (sfb), f., 2008, **ISO** 145 (18)

BENITOT DES CARMILLES, h., 2011, **ISO** 144 (21)

PRODUIT NON PARU ANTÉRIEUREMENT

KELSTAR DE OUISTREHAM, m, al bru, 2020, LOLA DE LISORS

MONTE 2020 : Agréé, Mme CAROLE MILLE - 14340 LEAUPARTIE

14 juments saillies, 11 pleines, 1 vide, 2 résultats inconnus

LAGAZELLE DE LA ROQUE, f., gris, Q GEMINI DE LA ROQUE Z (NL)

LAGUNE D'ELLE, f., alezan, IDEE D'ELLE

LAOMEY DE BEAUFOR, f., bai, REINE DE BEAUFOR

LET IT BE, m., alezan, D'JUST DO IT

LIBRE A VOUS, m., alezan, ROSALINE DU PARK

LISOU DE BEAUFOR, f., alezan, SOGOODTIMES DE BEAUF

LOLA DE BEAUFOR, f., alezan, UNEJAINA DE BEAUFOR

LOVERBOY OUISTREHAL, m., gris, UNANIME OUISTREHAM

LUNA DES CARMILLES, f., gris, SORAYA DE BEAUFOR

MONTE 2021 : même lieu, 4 juments saillies

NIPPON D'ELLE

(sfa), bai 2001 ÉLEVÉ DANS LA MANCHE - M. ALEXIS PIGNOLET et Mme MADELEINE PIGNOLET

par SCHERIF D'ELLE (sfa) et HAVANE D'ELLE (sfa) par NARCOS II (sfa) et LADY D'ELLE par NIGHT AND DAY (ps)

ISO 172 (12) **JSO** 6 **BSO** +13 (0,94) Entré au haras en **2008 - 186** produits immatriculés (176 SF), 111 indicés en SO, 5 indicés en CC, 4 indicés en DR, 7 présentés en hunter

MEILLEURS PRODUITS INDICÉS

NILANE D'ELLE Z, (z), f., 2008, **ISO** 144 (19)

ABBADALLI, h., 2010, **ISO** 140 (16) **JSO** 6

AMAZONE DE RUBERCY, f., 2010, **ISO** 140 (16) **JSO** 6

PRODUITS ÉTALONS

VALEUR D'ELLE, 2009, **ISO** 125 (14) **JSO** 5 **BSO** +8 (0,81)

BLOUTE DE BANCE, 2011

BROADWAY CONCEPT, 2011, **ISO** 129 (17) **JSO** 4 **BSO** +4 (0,70)

COLIBRI D'ELLE, 2012, **ISO** 124 (17) **BSO** +17 (0,58)

DOLLAR CHAMPEIX, 2013, **ISO** 130 (19) **BSO** +15 (0,58)

ELPASSO DES VAUX, 2014, **ISO** 130 (20) **BSO** +16 (0,60)

EROS DE CARVILLE, 2014, **ISO** 137 (21) **BSO** +15 (0,58) - Seine-Maritime - Mme KARINE HEUDRON - Castré en 2019

FUEGO DU GAST, 2015

MONTE 2020 : Agréé, S.C.E.A. HARAS D'ELLE - 50680 MOON SUR ELLE (☎ +332.33.56.66.65)

13 juments saillies, 6 pleines, 1 vide, 6 résultats inconnus

LAGOON D'OR ET EAUX, m., bai, VENUS DE MIL'OR

LETOILE D'AVRIL, f., bai, RAZZIA D'AVRIL

LIPPONEM BUISSON, m., alezan, NEMESIS SAUSSETOUR

LISBONNE D'ATAH, f., bai, SIMCA LA VIE

LUCIFER DEO, m., bai, EFERTITI

MONTE 2021 : même lieu, 1 jument saillie

NIRVANA V (NL)

(kwpn), bai f. 1995 ÉLEVÉ AUX PAYS-BAS - KWPN numéro 9511195 - M. A.C.M. VERHOEVEN

par BURGGRAAF (DE) (holst) et IDDLE DANCER (se) par WOLFGANG (han) et NICOLIEN TJE (se) par GHYLL MANOR (GB) (ps)

ISO 160 (06) **BSO** +3 (0,92) Entré au haras en **2001 - 175** produits immatriculés (48 SF), 91 indicés en SO, 6 indicés en CC, 12 indicés en DR, 2 partants en endurance, 14 présentés en hunter

MEILLEURS PRODUITS INDICÉS

PRESTO DE PLEVILLE, (sfb), h., 2003, **ISO** 141 (11) **JSO** 5

QUARLA DE MARS, (sfb), f., 2004, **ISO** 140 (10) **JSO** 6

QUENTUCKY JOLLY, (sfa), h., 2004, **ISO** 166 (21) **JSO** 6

RADJAH DE TURCIS, (sfa), h., 2005, **ISO** 152 (19)

PRODUIT ÉTALON

DOCTEUR MAMOUR, 2013, **ISO** 105 (21) - Castré en 2016

MONTE 2020 : Agréé, Mme SOPHIE MAUROCORDATO - 85230 ST GERVAIS

12 juments saillies, 5 pleines, 7 résultats inconnus

LADY OSCAR, f., bai, QUENOTTE DE PRERE

LOX'LAYS DE NEONAM, m., bai, ODYSSEE DES BRIANDES

MONTE 2021 : Agréé, M. GAETAN CHABOTEAU - 72540 EPINEU LE CHEVREUIL

7 juments saillies

NIXON VAN'T MEULENHOF (BE)

(bwp), alezan 2013 - BWP - MME MARIETTE VAN LOMBERGEN

par DENZEL V'T MEULENHOF (BE) (sbs) et CARTHINA Z (z) par CARTHAGO (DE) (holst) et TANAGRA'S VAN HET DAROHOF (bwp)

par LYS DE DARMEN (sfa)

Entré au haras en **2018 - 24** produits immatriculés (3 SF), 1 indicé en SO

MONTE 2020 : Agréé, S.C.E.A. MEGRET GENEVIEVE - 14130 PONT L EVEQUE

7 juments saillies, 4 pleines, 3 résultats inconnus

LAMELIA DE BREKKA, f., bai, FLORA DE BREKKA

LITTLE LADY CECE, f., noipan, ELEKTRA CECE

MONTE 2021 : même lieu, 2 juments saillies

NO NAME DE SIVA (sfa), gris 2001 ÉLEVÉ DANS LA MANCHE - ECURIE EPAILLARD et Mme LILIANE YONNET

par CUMANO (DE) (holst) et CIRCE DE LA SOURCE (sfa) par ODIN DE LA CENSE (sfa) et HAVANE A C (sfa) par SIRE (ps)

ISO 158 (11) **JSO** 6 **BSO** +14 (0,86) Entré au haras en **2008 - 51** produits immatriculés (51 SF), 37 indicés en SO, 4 indicés en CC, 1 indicé en DR, 3 présentés en hunter

MEILLEURS PRODUITS INDICÉS

VAGUE DU RIOU, f., 2009, **ISO** 144 (18)

CHAHITANE D'ARAGON, f., 2012, **ISO** 141 (18)

VANILLE D'ARAGON, f., 2009, **ISO** 140 (20) **JSO** 6

MONTE 2020 : Agréé, S.A.R.L. LA BOSQUETTERIE - 14340 LE PRE D AUGÉ (☎ +332.31.48.14.00)

1 jument saillie, 1 pleine

LEBEN DES ROSS, f., noipan, FREYA B (NL)

MONTE 2021 : Agréé, M. PHILIPPE EPAILLARD - 50260 MAGNEVILLE

2 juments saillies

Castré en 2012

NORLAM DES ETISSES (sfa), alezan 2001 ÉLEVÉ DANS LA MANCHE - M. JEAN-FRANCOIS BATILLAT et Mme CORINNE LEFEBVRE

par QUIDAM DE REVEL (sfa) et ROSITA D'ELLE (sfa) par URIEL (sfa) et ALTESSE D'IRA (sfa) par PRINCE DU CY (sfa)

ISO 175 (12) **JSO** 6 **BSO** +15 (0,62) Entré au haras en **2020 - 3** produits immatriculés (2 SF)

MONTE 2020 : Agréé, Mme HELENE MICHELLIER - 73290 LA MOTTE SERVOLEX

2 juments saillies, 2 pleines

LAKHOTA, m., alezan, BALANDIE

LOULOU DU MURGER, m., alezan, D'CASITA U (DE)

MONTE 2021 : même lieu, 4 juments saillies

NORMAN PRE NOIR (sfa), gritac 2001 ÉLEVÉ DANS LE CALVADOS - Mme DOMINIQUE BIDAULT MARTIN

par CARTHAGO (DE) (holst) et FARANDOL III (sfa) par TRESOR DE CHEUX (sfa) et PETITE NOBLESSE (IE) (ps) par SKYLINER (IE) (ps)

ISO 153 (13) **JSO** 5 **BSO** +17 (0,97) **BCC** +21 (0,51) Entré au haras en **2006 - 385** produits immatriculés (279 SF), 265 indicés en SO, 17 indicés en CC, 11 indicés en DR, 1 présenté à l'attelage, 1 partant en endurance, 32 présentés en hunter

MEILLEURS PRODUITS INDICÉS

TANDEME, (sfa), f., 2007, **ISO** 140 (18) **JSO** 6

THARITA DE FRIERES, (sfa), f., 2007, **ICC** 143 (13) **JCC** 6

TIP TOP D'AIK, (sfa), f., 2007, **ISO** 140 (17) **JSO** 6

TIT SOEUR LULU, (sfa), f., 2007, **ISO** 140 (21) **JSO** 6

TITAN D'ACTEON, (sfa), m., 2007, **ISO** 145 (21)

TOP CLASS DU PLESSIS, (sfa), h., 2007, **ISO** 153 (19) **JSO** 6

VENDETTA OZ, f., 2009, **ISO** 142 (15) **JSO** 6

VENETO DES SOURCES, h., 2009, **ICC** 143 (16) **JCC** 6

ALITY DU PHAEL, f., 2010, **ISO** 153 (21)

BIBICI, f., 2011, **ISO** 169 (21) **JSO** 5

BORMAN DE FLAVIGNY, h., 2011, **ISO** 141 (19)

CONQUISTA D'OZ, f., 2012, **ISO** 141 (18)

PRODUIT ÉTALON

TROPIK DU PHAEL, (sfa), 2007, **ISO** 106 (14) **BSO** +3 (0,59)

MONTE 2020 : Agréé, S.N.C. HARAS DE VILLERS - 60600 ERQUERY (☎ +333.44.78.32.22)

4 juments saillies, 4 pleines

LIGNEE SAUGETS, f., gris, NAOMIE DES SAUGETS

LILKA D'EN DOLE, f., alezan, AQUARELLE DE MEROISE

LOOPING DU CLOS, m., gr cl, QUICKLY DU CLOS

LORD MAN MOULIERE, m., alezan, ROXY DU RICOU

MONTE 2021 : même lieu, 10 juments saillies

MONTE 2022 : même lieu

Propriétaire : S.N.C. HARAS DE VILLERS - RUE LOUIS PASTEUR - 60600 ERQUERY (☎ +333.44.78.32.22)

Mort en 2018

NORTON DU GRAVANT (sfa), alezan 2001 ÉLEVÉ EN CHARENTE-MARITIME - M. JEAN PIERRE GENAUD

par LE TOT DE SEMILLY (sfa) et UNIE D'ESPOIR (sfa) par MAZARIN V (sfa) et NIOBE D'ORVAULT (sfa) par DOUBLE ESPOIR (sfa)

ISO 131 (14) **JSO** 6 **BSO** +3 (0,83) Entré au haras en **2006 - 51** produits immatriculés (14 SF), 28 indicés en SO, 5 indicés en CC, 9 présentés en hunter

PRODUITS ÉTALONS

UBBAYE DU TRACOL, (sfa), 2008

UNIVERS DES ESSARTS, (sfa), 2008

USKY DE BLANCHIZET, (sfa), 2008 - Castré en 2011

PRODUIT NON PARU ANTÉRIEUREMENT

KALITY BY NIGHT, m, alezan, 2020, ROMANEE DU JUSCLAY

MONTE 2021 : Agréé, G.A.E.C. AZZOLINO - 76270 FRESLES (☎ +332.35.93.91.87)

1 jument saillie

NORWAY DE LA LANDE (sfa), bai 2001 ÉLEVÉ DANS LA MANCHE - M. PIERRE LECONTE et Mme ANGELINE LECONTE

par NARCOS II (sfa) et ATHENA DE LA LANDE II (sfa) par STARTER (sfa) et PRISIAISE (sfa) par F'END L'AIR (sfa)

ISO 161 (16) **JSO** 6 **BSO** +10 (0,95) Entré au haras en **2008 - 243** produits immatriculés (229 SF), 164 indicés en SO, 13 indicés en CC, 12 indicés en DR, 14 présentés en hunter

MEILLEURS PRODUITS INDICÉS

A LA MISS DE BUSSEOL, f., 2010, **ISO** 151 (21)

ARISTO DE LA COUR, h., 2010, **ISO** 143 (20)

BIRDY DE LA LANDE, m., 2011, **ISO** 145 (21)

PRODUITS ÉTALONS

AROME MIRABELLE, 2010, **ISO** 134 (19) **JSO** 4 **BSO** +13 (0,64)

AUTIS DE PIQUET, 2010 **BSO** +1 (0,49) - Mort en 2015

C'MARONI DE NIRO, 2012 **BSO** +6 (0,46)

PRODUITS NON PARUS ANTÉRIEUREMENT

EBENE DE LA LANDE, f, noir, 2014, SIRENE DE LA LANDE

GLAMOUR D'HUBLAIS, f, baicer, 2016, OLYMPIADE D'HUBLAIS

MONTE 2020 : Agréé, S.A.R.L. LECONTE LECLERC - 50190 PERIERS

1 jument saillie, 1 pleine

LILOU FOR CLARA, f., bai, BAHIA FOR CLARA

MONTE 2021 : Agréé, Mme ANGELINE LECONTE - 50190 PERIERS (☎ +332.33.46.60.69)

1 jument saillie

NOTRESTAR DELA NUTRIA (MX)

(sfa), bai 2001 ÉLEVÉ AU MEXIQUE - SBSF tome 24 - M. JUAN FRANCISCO ROMERO HUXLEY

par QUICK STAR (sfa) et FRIVOLE DE ROLL (sfa) par JALISCO B (sfa) et VENIX DE ROLLENCOU (sfa) par DIABLEUR (sfa)

ISO 171 (13) **JSO 6 BSO +17** (0,80) Entré au haras en **2008 - 109** produits immatriculés (82 SF), 21 indicés en SO, 2 indicés en DR, 1 présenté en hunter

MEILLEURS PRODUITS INDICÉS

VIENA D'AUBIGNY, f., 2009, **ISO 143** (21)

PRODUITS NON PARUS ANTERIEUREMENT

KANDJAR PAVIERE, m, bai, 2020, MINOSTRANDE

MONTE 2020 : Agréé, Dr. Vét. PIERRE VALETTE - 42450 SURY LE COMTAL

17 juments saillies, 13 pleines, 1 vide, 3 résultats inconnus

LA REVANCHE D'UNE B, f., bai, FONCE PAR LA B

L'AME ROCK EN GANES, f., alezan, ISOLANY ST HUBERTUSHOEVE

(BE)

LARA PAVIERE, f., al bru, MINOSTRANDE

LEMPICKA DES BRUYERES, f., bai, DARKNESS ROSE (IE)

MONTE 2021 : même lieu, 12 juments saillies

VOISINE DE NORMANDIE, f., 2009, **ISO 147** (20)

KATHAL D'AUBIGNY, m, bai, 2020, GALAXIA D'AUBIGNY

LLAGO D'ISABLE, m., bai f., LOREDANA D'ORO

LOHENGRIN D'URIAT, m., bai f., ORCHIDE D'URIAT

LOKI DE KAMA, m., bai f., KAMA DU SOLEIL

LUCCIA PAVIERE, f., bai cl, HAVANE PAVIERE

LUCKY BOY DU CHALET, m., bai, ARGENTINE DU CHALET

NOUMA D'AUZAY

(sfa), bai 2001 ÉLEVÉ EN LOIRE-ATLANTIQUE - M. PATRICK BLANCKAERT et Mme LAURENCE BLANCKAERT

par CARTHAGO (DE) (holst) et HADVIA D'AUZAY (sfa) par QUIDAM DE REVEL (sfa) et VIA D'AUZAY (sfa) par LE TOT DE SEMILLY (sfa)

ISO 160 (09) **JSO 5 BSO +11** (0,95) **BCC +25** (0,67) Entré au haras en **2006 - 297** produits immatriculés (259 SF), 144 indicés en SO, 40 indicés en CC, 14 indicés en DR, 17 présentés en hunter

MEILLEURS PRODUITS INDICÉS

TINO DE GREE, m., 2007, **ISO 152** (18)

TZINGA D'AUZAY, f., 2007, **ICC 152** (20) **JCC 6**

VALLAURIS, h., 2009, **ISO 152** (17) **JSO 6**

VIAHIPI D'AUZAY, h., 2009, **ISO 140** (18)

VIMAE D'AUZAY, f., 2009, **ISO 151** (20) **JSO 6**

PRODUIT ÉTALON

BORDOLINO DE CALI, 2011, **ISO 108** (21) **BSO +3** (0,58)

PRODUITS NON PARUS ANTERIEUREMENT

KALISTA DU CADRAN, f, bai, 2020, TOSCANE DU CADRAN

KASSIOPEE LA GARETTE, f, alezan, 2020, ORIANE DU HEUP

MONTE 2020 : Agréé, M. EMMANUEL SPINNEWYN - 49320 BRISSAC LOIRE AUBANCE

43 juments saillies, 29 pleines, 1 vide, 13 résultats inconnus

LA VIE D'ARTISTE, f., bai, LITTLE RICHARD

LADYBUG QUEEN, f., alezan, REINE DES POIRIERS

LADYMPALA COUPE CHENE, f., bai, VAZA DE ROC O CERF

LAE DEL CAMPO, f., bai, PHILAE D'AUZAY

LAIOS, m., bai, OBELISQUE

LALALA OCHENE, m., bai, SAMBA DU CHENE

LANAE D'AUZAY, f., bai, HILAE D'AUZAY

LANOUEE DE FRAGEU, f., bai, UZES

LAPAZ DU LOIR, m., bai, SIRIANA DE BUISSY

L'AS DES AS CLAIRIERE, m., bai, QEEN DU COISEL

LAYA DEL CAMPO, f., alezan, PILFA DU LORET

LEONNE DE VILVERT, f., bai, RIVA VERDE

LHASSA DU LOIR, f., noipan, S ROMANICELE (NL)

LITTLEQUEEN D'AVALLON, f., alezan, QUEENY GIRL

MONTE 2021 : même lieu, 20 juments saillies

VOILA D'AUZAY, h., 2009, **ICC 151** (19) **JCC 6**

VROUM D'AUZAY, h., 2009, **ICC 140** (16)

BANZAI DU LOIR, h., 2011, **ICC 163** (21) **JCC 6**

BRIENNE, f., 2011, **ISO 151** (20)

CESAR DE COMMARIN LA, h., 2012, **ICC 143** (21)

KENTARA LA GARETTE, f, alezan, 2020, ORIANE DU HEUP

LOCO D INES, m., alezan, QUETCHA D'INES

LOIRE DU CADRAN, f., bai, TOSCANE DU CADRAN

LOIROCK DU ROCHER, m., bai, FLORIDA ITA DU ROCHER

LOOPING BARAKAN, m., alezan, SAGA DE LA CHENAIE

LOUMA DE LA GENERIE, f., bai, UROYALE DE LAGENERIE

LOUMA DE LAESTE, f., alezan, NELLIA D'ANJOU

LOUPIOT DE COMMARIN, m., bai, TANIT DE COMMARIN

LOUXOR DU LOIR, m., bai, HALKA B (DE)

LOVELY UP D'ESCOTAIS, f., bai, PIN UP DU VAL

LUBIE DU LOIR, f., bai, QUALITY TIME DE ROY

LUNE ROSE AU DEFEND, f., alezan, VIVOLTA DU DEFFEND

LUPA DU VALAIS, f., baicet, PETITE ANNE DU CANUT

LYTCHIE DU LOIR, f., alezan, LYTCHIE DE LA GANE

NUMBER ONE D'ISO

(sfa), alezan 2001 ÉLEVÉ DANS LE PAS-DE-CALAIS - M. DENIS GILLON

par BALOUBET DU ROUET (sfa) et HOTESSE DU HAMEL (sfa) par SI TU VIENS (sfa) et URGELLE (sfa) par JALISCO B (sfa)

ISO 172 (15) **JSO 6 BSO +26** (0,92) Entré au haras en **2007 - 288** produits immatriculés (267 SF), 96 indicés en SO, 4 indicés en CC, 1 indicé en DR, 11 présentés en hunter

MEILLEURS PRODUITS INDICÉS

UNO DE THUNES, (sfa), h., 2008, **ISO 146** (14) **JSO 6**

URZO D'ISO, (sfa), h., 2008, **ISO 150** (15) **JSO 6**

VAHINE DE FAVI, f., 2009, **ISO 149** (19) **JSO 5**

VALDOCCO DES CAPS, h., 2009, **ISO 168** (19)

VENDREDI UN PRINCE, h., 2009, **ISO 140** (16)

PRODUITS ÉTALONS

HOLLYWOOD D'HONVAULT, 2017

HUMBER ROSE DES VENTS, 2017 **BSO +12** (0,44)

PRODUITS NON PARUS ANTERIEUREMENT

IDEM DES FORETS, f, alezan, 2018, RHYME DE RIVERLAND

KANIER DE LA MARCQ, m, alezan, 2020, UDINE DE CLAIDS

MONTE 2020 : Agréé, S.A.R.L. HARAS DES PRINCES - 62730 LES ATTAQUES (☎ +333.21.85.01.53)

67 juments saillies, 40 pleines, 3 vides, 24 résultats inconnus

L AS DE L OISELIERE, m., alezan, SMANIK DE L'OISELIERE

L ETOILE DE BNEVILLE, f., bai, RIANTE DE BNEVILLE

LA STAR DE L'AUMONE, f., bai, VICKIE DE L'AUMONE

LADY LORD SAINT FRAY, f., bai, APYLORD DE SAINT FRAY

LAIKA D'HETIMBET, f., alezan, VENUS D'HETIMBET

LANN BIHOUE LILI, m., alezan, SEXYJAC

LARRIKIN D'AUSTRAL, m., alezan, ATYPIK D'AUSTRAL

L'AS MANCIAIS, m., alezan, MELUSINE D'ADRIERS

L'AS RAMPIGNON, m., bai, QUALINE DE PRE FEIGES

LASCARD D'AVRIL, m., bai cl, RAINETTE DES PRES

LATINO DE NESQUE, m., bai, POMONE DE LA ROQUE

LAUSANE DE MOENS, f., bai, HARMONIE DE MOENS

LAVANDE DE LA MURE, f., alezan, LAVANDE DE L'ISLE

LEGENDE DU THOT, f., alezan, QARA DU THOT

LET IT BE D'AEI, m., alezan, FASHION D'AEI

LIBELLULE D'ARGOUGES, f., bai, BLUE BAY D'ARGOUGES

VERITE UNE PRINCE, f., 2009, **ISO 166** (21) **JSO 6**

VIVLAVIE UNE PRINCE, f., 2009, **ISO 140** (21)

ATOMIC UN PRINCE, h., 2010, **ISO 142** (21)

BINGO STE HERMELLE, m., 2011, **ISO 169** (21) **JSO 5**

KOSMIC GIRL DE PAZO, f, alezan, 2020, PENNYCENTIA (DE)

LILLY DE CHAMANT, f., bai, EAPSY DU MESNIL

LIMELIGHT DE RAVEL, f., alezan, PRIMA DE RAVEL

LINGOT D'ANCHAT, m., alezan, BARACAT D'ANCHAT

LITHIUM MANCIAIS, m., bai, BABETH MANCIAIS

LOLLIPOP MOUCHE, f., alezan, ALBA CASTELFORTE

LONDON DE TALMA, m., alezan, ECOSSE DE TALMA

LONICERA DES M, f., bai, COCAINE DE MARS

LOTUS D'AURE, m., bai, PIROUETTE D'AURE

LOUPIOT DE NESQUE, m., alezan, VITELLE DU HAMEL

LOUXOR DE B'NEVILLE, m., al fon, AUBE DE B'NEVILLE

LOUXOR DES CHILLOUS, m., bai, REINE LOZONAISE

LOVER DE TALMA, m., alezan, WHAT A PLEASURE POLDERRAN

(BE)

LUCIFER DES TOURS, m., alezan, UNIQUE DE LA VALLEE

LUSENN D'ARVOR, f., alezan, SWANSEA TAME

LUZARO D'ANCHAT, m., bai, SUBLIME DU PLESSIS

MONTE 2021 : même lieu, 19 juments saillies

NUMBER ONE SEMILLY (sfa), alezan 2001 ÉLEVÉ DANS LA MANCHE - M. RICHARD LEVALLOIS

par LE TOT DE SEMILLY (sfa) et MIDINETTE DEUX (sfa) par ELF III (sfa) et GERBE D'OR (sfa) par STARTER (sfa)
ISO 145 (13) **JSO** 5 **BSO** +12 (0,63) Entré au haras en **2017 - 11** produits immatriculés (9 SF)

MONTE 2020 : Agréé, Mme DOMINIQUE FOURNIER - 63510 MALINTRAT (☞ +334.73.61.25.76)
 4 juments saillies, 4 pleines

LAHANDA DIMAVI, f., alezan, VANDA DIMAVI
LARTISTE DIMAVI, m., alezan, QUERIDA DIMAVI

LIGHT BLUE DJINN, m., alezan, HOTESSE D'AUBIGNY

MONTE 2021 : même lieu, 2 juments saillies

NUMERO UNO (NL) (kwpn), bai 1995 ÉLEVÉ AUX PAYS-BAS - KWPN numéro 953822 - M. M. VAN DEURZEN

par LIBERO H (DE) (holst) et JOLANDA (oes) par LORD CALANDO (DE) (holst) et FEINSCHNIT (oes) par AHORN Z (DE) (han)
BSO +18 (0,97) **BCC** +27 (0,49) **BDR** +4 (0,63) Entré au haras en **2003 - 434** produits immatriculés (167 SF), 280 indicés en SO, 14 indicés en CC, 10 indicés en DR, 1 présenté à l'attelage, 1 partant en endurance, 12 présentés en hunter

MEILLEURS PRODUITS INDICÉS

TAMARA LANDA (NL), (kwpn), f., 2000, **ISO** 155 (15)
TARNITA (NL), (kwpn), f., 2000, **ISO** 142 (10)
TUBERTHUS (NL), (kwpn), h., 2000, **ISO** 145 (10)
UNO DE LA ROQUE, (sfb), h., 2008, **ISO** 176 (19)
KINGSTON VAN PAEMEL (BE), (bwp), h., 2010, **ISO** 151 (20)
GODFATHER B (NL), (kwpn), m., 2011, **ISO** 144 (19)

CESKA DE FLORIANNE, f., 2012, **ISO** 142 (18)
D'ORIENT BATILLY, m., 2013, **ISO** 142 (19)
ELDORADO SEMILLY, h., 2014, **ISO** 142 (20)
ELLE VIENT D'OYALE, f., 2014, **ISO** 142 (20)
EVERSTAR DE BOISY, f., 2014, **ISO** 144 (20)

PRODUITS ÉTALONS

UNANIEM (NL), (kwpn), 2001 **BSO** +7 (0,69) - Indre - M. KEES VAN DEN OETELAAR
VAN GOGH (NL), (kwpn), 2002 **BSO** +3 (0,73)
WARRANT (NL), (kwpn), 2003 **BSO** +9 (0,80) **BDR** +6 (0,47)
5686 NUMERO ZERO (HU), (oes), 2012, **ISO** 135 (18) **BSO** +13 (0,53)
DENFER DE LA FOLIE, 2013, **ISO** 131 (18) **BSO** +17 (0,60)
DRUMERO UNO DE FLORYS, 2013, **ISO** 117 (20) **BSO** +5 (0,57)
EFFEL IXE, 2014, **ISO** 128 (20) **BSO** +14 (0,60)
EUROGEN FANTOMAS, (pfs), 2014, **ISO** 114 (18)

MONTE 2020 : Agréé, S.A.S. GROUPE FRANCE ELEVAGE - 14700 FALAISE (☞ +332.31.40.19.88)

3 juments saillies, 2 pleines, 1 vide

LARK DE HUS, m., bai, OH D'EOLE

LIBYE DE HUS, f., bai, ORLIS I (DE)

MONTE 2021 : même lieu, 1 jument saillie

OGANO SITTE (BE) (sbs), alezan 1998 ÉLEVÉ EN BELGIQUE - SBS numéro 32608 - HORSE OF BELGIUM S.C.

par DARCO (BE) (bwp) et IALTA SITTE (sbs) par AVONTUUR (kwpn) et INSEL SITTE (bwp) par MAJOR DE LA COUR (sfa)
BSO +24 (0,98) **BCC** +27 (0,59) Entré au haras en **2001 - 646** produits immatriculés (368 SF), 458 indicés en SO, 25 indicés en CC, 15 indicés en DR, 1 partant en endurance, 30 présentés en hunter

MEILLEURS PRODUITS INDICÉS

SISLEY DE LA TOUR VIDAL (BE), (sbs), m., 2002, **ISO** 155 (11) **JSO** 4
PITARO DE VIRTON, (cs), h., 2003, **ISO** 141 (12) **JSO** 6
PLAYER DU QUESNOY, (cs), h., 2003, **ISO** 155 (13)
THELIA DE WILSEN (BE), (sbs), f., 2003, **ISO** 145 (11)
QOGANO DE GYS, (sfb), h., 2004, **ISO** 140 (14)
QUEST DU CHENE, (sfb), f., 2004, **ISO** 150 (12) **JSO** 6
QUOMANCHE DE LA BAIE, (sfb), m., 2004, **ISO** 140 (10) **JSO** 6
VEGAS DE STE HERMELLE (BE), (sbs), h., 2005, **ISO** 154 (13) **JSO** 5
SCARLET LA TOUR VIDAL, (sfb), f., 2006, **ISO** 151 (15)
SIRE DE LA TOUR VIDAL, (sfb), m., 2006, **ISO** 171 (21) **JSO** 6
BALTHAZAR DE BAUDIGNIES (BE), (sbs), h., 2007, **ISO** 141 (18)
THAIS DE CHARON, h., 2007, **ISO** 142 (14) **JSO** 5
THELMA LA TOUR VIDAL, (sfb), f., 2007, **ISO** 154 (18)
UGO DE LA TOUR VIDAL, (sfa), h., 2008, **ISO** 150 (18)
JAQUI (BE), (bwp), h., 2009, **ISO** 159 (18) **JSO** 5
JARPUR (BE), (bwp), h., 2009, **ISO** 145 (17)
JUSSICA T (BE), (bwp), f., 2009, **ISO** 150 (17)
VALSE DE BLAGNY, f., 2009, **ISO** 149 (20) **JSO** 6
VERTIGE DE VIGNEUL, h., 2009, **ISO** 144 (20)
VISTA DU CHALET, f., 2009, **ISO** 144 (20) **JSO** 6

ALADIN DU GAST, h., 2010, **ISO** 146 (18) **JSO** 6
ALAI DE CHEZ NOUS, f., 2010, **ISO** 151 (16) **JSO** 6
ANALTYSE STE HERMELLE, f., 2010, **ISO** 142 (16) **JSO** 6
APACHE DE LIAM, h., 2010, **ISO** 154 (19)
APS VAN BRABANT, f., 2010, **ISO** 141 (16) **JSO** 6
ARCY FOU, m., 2010, **ISO** 142 (16) **JSO** 6
ARIZONA STAR, h., 2010, **ISO** 149 (20) **JSO** 5
ASTUCE DU CELLIER LA, f., 2010, **ISO** 150 (20)
EGANIX DU SEIGNEUR (BE), (sbs), h., 2010, **ISO** 147 (19)
BAKATINA DE BEAUFOR, f., 2011, **ISO** 144 (21)
BOLINGEE CECE, f., 2011, **ISO** 142 (20)
BYZANCE DE VAINS, f., 2011, **ISO** 141 (21)
BYZANTINE A VIGNEUL, f., 2011, **ISO** 149 (17) **JSO** 6
CATTLEA PLASSAY, f., 2012, **ISO** 146 (21)
CERES VAN HET MOESHOF, f., 2012, **ISO** 148 (21)
CESAR DE COURCEL, m., 2012, **ISO** 141 (18)
COLOMBIA DE BEAUFOR, f., 2012, **ISO** 143 (21)
COMMANDO D'OSTHUY, h., 2012, **ICC** 144 (18)
EROS DES FLAGUES, m., 2014, **ISO** 141 (20)
FRINGANT D'ANGE, m., 2015, **ISO** 142 (21)

PRODUITS ÉTALONS

SISLEY DE LA TOUR VIDAL (BE), (sbs), 2002, **ISO** 155 (11) **JSO** 4 **BSO** +12 (0,94)
VARGAS DE STE HERMELLE (BE), (sbs), 2005, **ISO** 128 (12) **JSO** 5 **BSO** +25 (0,87)
AGANIX DU SEIGNEUR (BE), (sbs), 2006 **BSO** +23 (0,61)
BALTIK SITTE (BE), (sbs), 2007 **BSO** +7 (0,75)
DAYTON SITTE (BE), (sbs), 2009 **BSO** +20 (0,72)
VEZIO OF COCO, 2009, **ISO** 103 (21) **BSO** +8 (0,58) - Castré en 2014
VEYLAND SITTE D'ELWEE, 2009, **ICC** 105 (16) - Castré en 2013
VOCONCE DES LONES, 2009, **ISO** 111 (15) **JSO** 4 **BSO** +7 (0,59) - Castré en 2012
ARCY FOU, 2010, **ISO** 142 (16) **JSO** 6 **BSO** +18 (0,63)
BOOM BOOM SEMILLY, 2011, **ISO** 136 (19) **JSO** 5 **BSO** +19 (0,62) - Castré en 2017
BORNEO DE L'ABBAYE, 2011, **ISO** 133 (21) **BSO** +19 (0,60)
DJUNK DE TOEBSEN, 2013, **ISO** 125 (19) **BSO** +7 (0,56)
DOGANO DE MARGOTTE, 2013, **ISO** 110 (21) **BSO** +17 (0,59)
EASTWOOD, (oc), 2014
FRINGANT D'ANGE, 2015, **ISO** 142 (21) **BSO** +21 (0,59)

MONTE 2020 : Agréé, S.A.R.L. SCRL HORSE OF BELGIUM - 7904 PIPAIX - BELGIQUE

7 juments saillies, 7 pleines

LA MISS VERDUIZANT, f., bai, ORNELLA DE LOUAN
L'GERIE D'ANGE'LINE, f., alezan, SISSI DE LA LOISNE

LOST HIGHWAY VIKENTO, m., alezan, TOSCANE VEBE

MONTE 2021 : même lieu, 12 juments saillies

OGRION DES CHAMPS (sfa), al fon 2002 ÉLEVÉ DANS LA MANCHE - M. JEAN-YVES LEMASLE, Mme MARYVONNE LEMASLE et M. JEAN LEMASLE

par KANNAN (NL) (kwpn) et KARA DES CHAMPS (sfa) par DOMINO DE MOYON (sfa) et ORIENTE DES CHAMPS (sfa) par QUASTOR (sfa)
ISO 133 (06) **JSO** 4 **BSO** +23 (0,98) **BCC** +8 (0,63) Entré au haras en **2006 - 1053** produits immatriculés (777 SF), 473 indicés en SO, 32 indicés en CC, 28 indicés en DR, 1 partant en endurance, 41 présentés en hunter

MEILLEURS PRODUITS INDICÉS

TAGADA DES CHAMPS, (sfa), f., 2007, **ISO** 140 (21)
TAM TAM DU VALON, (sfa), h., 2007, **ISO** 169 (20) **JSO** 6
TAMISE DU THOT, (sfa), f., 2007, **ISO** 146 (14) **JSO** 6
TIOPEPE DES CHAMPS, (sfa), h., 2007, **ISO** 161 (18)
TIP TOP DE L'ORLE, (sfa), f., 2007, **ISO** 146 (17)
TIP TOP FLAMMELIERE, (sfa), h., 2007, **ISO** 150 (20)
TONIC DES METS, (sfa), m., 2007, **ISO** 170 (18) **JSO** 4
TONIO LA GOUTELLE, (sfa), h., 2007, **ISO** 163 (18) **JSO** 6
TOUPIE DU QUESNOY, (sfa), f., 2007, **ISO** 151 (18) **JSO** 6
UBAYE DE GASSER, (sfa), h., 2008, **ISO** 145 (19)
UBIQUITA MAJUSCULE, (sfa), f., 2008, **ISO** 145 (17)
UGENE DE CERISY, (sfa), h., 2008, **ISO** 141 (21)
ULINE DE CHANAY, (sfb), f., 2008, **ISO** 157 (19)

PRODUITS ÉTALONS

TAQUIN DU MOULIN, (sfb), 2007
TONIC DES METS, (sfa), 2007, **ISO** 170 (18) **JSO** 4 **BSO** +20 (0,61)
TORNADO DU BREUIL, (sfa), 2007
ULTRASON DE CAROLLES, (sfa), 2008, **ISO** 123 (19) **BSO** +12 (0,60)
UN PRINCE DE SISSE, (sfa), 2008, **ISO** 139 (14) **JSO** 6 **BSO** +14 (0,67) - Castré en 2017
UPLAND DES ISLES, (sfa), 2008, **ISO** 142 (16) **JSO** 6 **BSO** +25 (0,65)
CARIOCA DU CARLIN, 2012, **ISO** 123 (16) **BSO** +10 (0,57)
ECHO LONGANE, 2014, **ISO** 136 (20) **BSO** +22 (0,58)
ELWOOD BLUES, 2014, **ISO** 139 (20) **BSO** +19 (0,58)
ESOPE, 2014, **ISO** 121 (18) **BSO** +9 (0,58)
FALCO DE TATHOU, 2015, **ISO** 123 (21) **BSO** +19 (0,52)
FOREVER YELLOW, 2015, **ISO** 131 (20) **BSO** +17 (0,58)
H CLYDE DES RIVIERES, (pfs), 2017
HEROWYNN L'RIO, (pfs), 2017
OLYMPIC DES ETRETS Z, (z), 2017, **ISO** 105 (21) **BSO** +16 (0,49)
INOX DE ST PRIVAT, 2018
JOGRY D'ODIVAL, (pfs), 2019

PRODUITS NON PARUS ANTÉRIEUREMENT

JARDI DES FORETS, m, al cui, 2019, TRACE DU ROUET
JET SET DLH, m, alezan, 2019, DIVENT ANDOUR DE HUS

MONTE 2020 : Agréé, S.A.R.L. FRANCE ETALONS - 08250 GRANDPRE

39 juments saillies, 27 pleines, 3 vides, 9 résultats inconnus

LA MISS MONDAINE, f., alezan, KOQUINE MONDAINE
LADY CHAMPENOISERIE, f., noir, UMBRELLA DE LAUME
LADY MILLION MAGES, f., alezan, BAMBOU DE TATHOU
LAME DE RAURACIE, f., alezan, UVEE DE RAURACIE
LANCELOT DE TALMA, m., alezan, GARONNE DE TALMA
LARS D INCOVILLE, m., bai, CAROLLES D'INCOVILLE
LAVAGNON D'ARVOR, m., alezan, UKILEA DE LOJOU
LE VODOO BY MORVAN, m., bai f., VODOO LADY DE LA NOBLE H (BE)
LEGENDE JUANNE, f., alezan, FANTASIA JUANNE
LEOBELLO DE REILE, m., alezan, NAIADÉ DUNOISE
LEONNIE VEPHI, f., al fon, ROSINE VEPHI
L'ESPOIR DES MENEUX, m., al bru, PATOU CHAMPEIX
LEVIATHAN HILLIERE, m., al bru, URBANE TARDONNE

MONTE 2021 : même lieu, 43 juments saillies

ULTIME SUR MERE, (sfa), h., 2008, **ISO** 140 (18)
UP TO YOU DU PY, (sfa), h., 2008, **ISO** 145 (21) **JSO** 6
UPLAND DES ISLES, (sfa), m., 2008, **ISO** 142 (16) **JSO** 6
URIO DE CURAINE, (sfa), h., 2008, **ISO** 142 (19) **JSO** 5
UTHA DU PRIEL, (sfa), f., 2008, **ISO** 145 (19) **JSO** 6
VAKHENATON, h., 2009, **ISO** 151 (19)
BELINO DE LA ROMAINE, h., 2011, **ISO** 143 (19)
CARLA DU MORION, f., 2012, **ISO** 146 (20)
DALTON DU MORION, h., 2013, **ISO** 140 (21)
DECIBELE DE CAROLLES, f., 2013, **ISO** 144 (19)
ENVOL DES CAPS, h., 2014, **ISO** 142 (20)
FOLLE DEHAUTEMOINERIE, f., 2015, **ISO** 145 (21)
FONTAINEBLAU MANCIAIS, m., 2015, **ISO** 141 (21)

KARAPUCE LACOUR, m, alezan, 2020, QUETTY DE LA SERRE
KOSTIA DE REILE, m, bai, 2020, NAIADÉ DUNOISE

LINCOLN DE LA SOURCE, m., bai, AUSTIN HAELYKASH DE LA BA (BE)
LISBONNE DELUCA, f., alezan, CASH DE CORBEIL
LISBONNE DU THOT, f., alezan, FINESSE DE RUEIRE
LITCHI DU LESME, f., alezan, QUMQUAT ST DENIS
LIZZY DE TALMA, f., alezan, GIORGIA DE TALMA
LOLA DE TALMA, f., alezan, ELECTRA DE TALMA
LOLA DELUCA, f., bai, BUTTERFLY DU THOT
LOLLIPOP DE TALMA, f., alezan, REGGAE DE TALMA
LONDON DO CASAL, m., alezan, JOIE DE VIVRE TER EYCKEN (BE)
LORDRION DE LA CASSIE, m., alezan, ULANE DE LA LUTH
LUCIANO CHAMBRETTE, m., alezan, VANDA FONTANEL
LUNGTÀ TOREL, m., alzmel, MAZELL TOFF (BE)

OKAVANGO SEMILLY (sfa), bai 2002 ÉLEVÉ DANS LA MANCHE - M. RICHARD LEVALLOIS

par LE TOT DE SEMILLY (sfa) et LICORNE D'OR (sfa) par ELF III (sfa) et GERBE D'OR (sfa) par STARTER (sfa)

ISO 128 (10) **JSO** 4 Entré au haras en **2010 - 102** produits immatriculés (96 SF), 34 indicés en SO, 4 indicés en CC, 2 indicés en DR, 1 présenté en hunter

PRODUIT NON PARU ANTÉRIEUREMENT

KUNDUN DE VIKENTO, f, bai, 2020, TOSCANE VEBE

MONTE 2020 : Agréé, M. RICHARD LEVALLOIS - 50680 COUVAINS (☎ +332.33.05.31.44)

8 juments saillies, 4 pleines, 4 résultats inconnus

LADY STAR DEL BOSCO, f., bai, DALINKA DEL BOSCO
LEGATO DU RU FLAVIEN, m., alezan, VANILLE VAN SINT MAARTEN (BE)

MONTE 2021 : même lieu, 7 juments saillies

LOOPING CM, m., bai, BIMBO DE CHEZELLES
LUGO DES ROSIERS, m., alezan, KYRIELLE DES ROSIERS

OLALA DE BUISSY (sfa), bai 2002 ÉLEVÉ DANS LE CALVADOS - Mme MARINE ANIZAN, M. PATRICE BOUREAU et Mme CENDRINE DUTRAIT

par COOK DU MIDOUR (aa) et FLEUR D'ANIS (sfa) par LAUDANUM (ps) et FIDELITE A (fsf) par ARLEQUIN (*aa*)

ISO 165 (13) **JSO** 6 **BSO** +8 (0,92) **BCC** +19 (0,58) Entré au haras en **2008 - 193** produits immatriculés (122 SF), 83 indicés en SO, 25 indicés en CC, 4 indicés en DR, 8 présentés en hunter

MEILLEURS PRODUITS INDICÉS

VERVEINE DE BREMOY, f., 2009, **ISO** 157 (21) **JSO** 4

MONTE 2020 : Agréé, Mme JOSETTE CARADEUC - 24380 ST AMAND DE VERGT (☎ +335.53.13.30.70)

39 juments saillies, 21 pleines, 2 vides, 16 résultats inconnus

LAVANDIN OF ORANGER, m., bai, ANISETTE DU DESERT
LEGENDE DE THELOUHEN, f., baicer, BABAGINA SOW (NL)
LIGHTNING DE PEGASE, f., bai, SOLENE DU ROUSSILLON
LIVERPOOL PHOENIX, m., bai, SUBLIME DE CARRELIS
LOGIC DATIHO, f., bai, ATILTRAKE

MONTE 2021 : même lieu, 25 juments saillies

ANABELLE DE CAUDARD, f., 2010, **ISO** 143 (16) **JSO** 6

LOLI POP DU VERNET, f., bai f., WOLDE VAN ERPEKOM Z (BE)
LOVELY DU MILIAS, f., bai f., REFLET DES ETANGS
LUNA BELLA MJ, f., bai f., CHLOE D'AUTANT
LUXIA DE CONTANCE, f., bai, OCEANE DE CONTANCE

OLD CHAP TAME (sfa), alezan 2002 ÉLEVÉ DANS LA MANCHE - M. S.N.C. BROHIER

par CARTHAGO (DE) (holst) et JECOUTE (sfa) par QUIDAM DE REVEL (sfa) et FINE BOUCHE (sfa) par LIEU DE RAMPAN (sfa)

ISO 175 (14) **JSO** 6 **BSO** +16 (0,93) Entré au haras en **2010 - 172** produits immatriculés (162 SF), 110 indicés en SO, 4 indicés en CC, 3 indicés en DR, 7 présentés en hunter

MEILLEURS PRODUITS INDICÉS

BIBLOU DU PERRON, m., 2011, **ISO** 154 (21)
BISCOTTE D'OLE, f., 2011, **ISO** 140 (17)
CALGARY TAME, m., 2012, **ISO** 165 (21)

DIVINE DU MOULINET, f., 2013, **ISO** 141 (19)
DUMBLE D'OR, m., 2013, **ISO** 143 (21)

PRODUIT ÉTALON

FIDJI DE L'ISLE, 2015, **ISO** 109 (21) **BSO** +14 (0,56)

MONTE 2020 : Agréé, S.A.R.L. IBREED AGENCY - 14340 NOTRE DAME D ESTREES CORBON

23 juments saillies, 16 pleines, 1 vide, 6 résultats inconnus

LAGERTHA DE L'IA, f., bai, SOLAIA Z
LEADER DE L'ARDRILLY, m., alezan, NINON DE CORDELLES
LEGACY VILLEPREVOIR, m., bai, CALYNKA DU TRESOR
LEWIS DE L'AUBE, m., alezan, RAINDANCE DE L'AUBE
LINDA DE LA HACTIERE, f., al fon, URANIA DE LA HACTIERE
LINOA RG, f., alezan, PIVOINE PERNELLE
LISON DU VIMAGE, f., alezan, RIXE DU VIMAGE

LITTLE KISS DE NATH, m., noir, REAL KISS DE NATH
LITTLE TOP, m., alezan, TIP TOP D'AJON
LLANOS DES CHAINES, m., gris, QUITO DES CHAINES
LORD LOUIS PERNELLE, m., alezan, RIVALIA
LOVE YOU DEL COLLE, m., bai, RAMY LOVE D C (IT)
LUZ FOLIE, f., alezan, COMPTESSSE DE LA FOLIE

OLIMBOS MERZE

(sfb), noipan 2002 ÉLEVÉ EN SAONE-ET-LOIRE - M. MICHEL MARTINOT et M. JEAN-MICHEL MARTINOT

par KANNAN (NL) (kwpn) et KOROLETTE MERZE (sfa) par IF DE MERZE et KOROLLETTE (sfa) par COSMOS (sfa)
ISO 156 (12) **JSO** 6 **BSO** +17 (0,89) Entré au haras en **2009 - 113** produits immatriculés (108 SF), 65 indicés en SO, 3 indicés en CC, 5 indicés en DR, 6 présentés en hunter

MEILLEUR PRODUIT INDICÉ

AUSTRAL DE ROMANIN, h., 2010, **ISO** 140 (16)

PRODUIT ÉTALON

FITZGERALD MA MUSE, (oc), 2015

MONTE 2020 : Agréé, M. JEAN-MICHEL MARTINOT - 71250 CLUNY (A +333.85.59.11.73)

8 juments saillies, 7 pleines, 1 résultat inconnu

LANELLE DE GANDIN, f., noipan, QUANELLE DE BATILLY
LILITH CHAUSSYDYOIRE, f., bai, AMANDE DE BARATIER
LOEZA, f., bai, PLUMES

LONDON MERZE, m., alezan, BREAKFAST AT TIFANY'S
LYKYA DE VILLARET, f., alezan, QUALINE DE VILLARET

MONTE 2021 : même lieu, 9 juments saillies

OLIVI (NL)

(kwpn), bai 1996 ÉLEVÉ AUX PAYS-BAS - KWPN numéro 9600083 - M. MTS LIVI

par JAZZ (NL) (kwpn) et HALLA UTOPIA (kwpn) par AKTION (kwpn) et CHARISMA UTOPIA (kwpn) par TRANSVAAL (oes)

IDR 143 (09) **BDR** +22 (0,91) Entré au haras en **2008 - 173** produits immatriculés (63 SF), 27 indicés en SO, 14 indicés en CC, 68 indicés en DR, 1 présenté à l'attelage, 2 présentés en hunter

MEILLEURS PRODUITS INDICÉS

UMPIRE (NL), (kwpn), h., 2001, **IDR** 140 (11) **JDR** 4
UNIQUE (NL), (kwpn), h., 2001, **IDR** 152 (16)
ACAPULCO GRAVELOTTTE, h., 2010, **IDR** 141 (18)

BALTUS FLEURVILLE, (oc), h., 2011, **IDR** 149 (21)
DASHKA DE WANDELING, f., 2013, **IDR** 144 (21)

PRODUITS ÉTALONS

UNIVERSEEL (NL), (kwpn), 2001
NESQUIK DU TRUGUET, (kwpn), 2018

PRODUIT NON PARU ANTÉRIEUREMENT

KALI DES CLAS, f., bai, 2020, NITA DE CREPI

MONTE 2021 : Agréé, M. BENOIT BURBAN - 61360 VIDAI

2 juments saillies

OLYMPIC DE SAVIGNY

(sfa), bai 2002 ÉLEVÉ DANS LA MANCHE - Mme CATHERINE HENRY et Mme MARIE-DOMINIQUE HENRY

par LE TOT DE SEMILLY (sfa) et JIRKA DE SAVIGNY (aa) par ULTAN (aa) et RAVADJA (aa) par ARLEQUIN (*aa*)

ISO 138 (08) **JSO** 6 Entré au haras en **2006 - 39** produits immatriculés (35 SF), 19 indicés en SO, 1 indicé en CC, 1 indicé en DR

PRODUIT ÉTALON

ECLAIR DE PRELAVAU, 2014

PRODUIT NON PARU ANTÉRIEUREMENT

GAZELLE DE PRELAVAU, f., alezan, 2016, RIVER PLATE

OMAN D'OR

(sfa), bai 2002 ÉLEVÉ EN ILLE-ET-VILAINE - M. ALBERT LEBRUN

par QUIDAM DE REVEL (sfa) et JOUVENCELLE D'OR (sfa) par ELF D'OR (sfa) et MANE D'OR (sfa) par QUASTOR (sfa)

ISO 154 (13) **JSO** 4 **BSO** +16 (0,60) Entré au haras en **2017 - 44** produits immatriculés (41 SF)

PRODUIT NON PARU ANTÉRIEUREMENT

JET SET DE MANCY, f., bai, 2019, SULTANE DE CAZENEUVE

MONTE 2020 : Agréé, M. CYRIL MERCIER - 71370 ST CHRISTOPHE EN BRESSE

24 juments saillies, 9 pleines, 1 vide, 14 résultats inconnus

LARGO NOIRES FEIGNES, m., bai, NOISETTE DU VERDELOT
LETO DU ROMPAY, f., bai, ELPIS
LET'S GO DE BURNAND, m., bai, REPLY DE BURNAND
LITTLE GIRL CORMIER, f., bai, VALEVSKA

LOBELIE MB DE ST ROCH, f., baicor, PATCHOULI DU MEIX
LOMAN EDEN ANGEL, m., bai, ALTESSE DE MEUSSIA
L'OR DE CHASSIGNOL, m., bai, OPALE DE CHASSIGNOL

MONTE 2021 : même lieu, 21 juments saillies

ONASIXE

(sfa), bai 2002 ÉLEVÉ DANS LES ARDENNES - M. JEAN LEFEBVRE

par ROYAL FEU (sfa) et IXELLE IXE (sfa) par NIDOR PLATIERE (sfa) et VERY NICE GIRL (sfa) par NARCOS II (sfa)

ISO 147 (18) **JSO** 6 **BSO** +6 (0,85) Entré au haras en **2009 - 77** produits immatriculés (71 SF), 39 indicés en SO

PRODUITS NON PARUS ANTÉRIEUREMENT

KAELIG DE KREIZ MOOR, f., bai f., 2020, BIKINI D'ALAUNA

KESEG DEL DIABLO, f., bai, 2020, JE VIENS D'ORVAL

MONTE 2020 : Agréé, E.A.R.L. LE BERRE - 29190 PLEYBEN (A +332.98.26.70.62)

4 juments saillies, 3 pleines, 1 résultat inconnu

LAMBADA DE QUELENNEC, f., npamel, DESSE DE THEYSS Z
LOUSTIC DE QUELENNEC, m., bai, PANTHERE D'AMAURY

LUTECE ANTIQUE, f., bai f., PERLE ANTIQUE

MONTE 2021 : même lieu, 8 juments saillies

ONCLE POL

(sfa), bai 2002 ÉLEVÉ DANS LE CALVADOS - M. ANDRE CHENU et Mme ANNICK CHENU

par KANNAN (NL) (kwpn) et VENUS DU PLESSIS (sfa) par NARCOS II (sfa) et BOURREE (sfa) par NICKEL (*aa*)

ISO 128 (14) **JSO** 5 **BSO** +7 (0,95) **BCC** +9 (0,55) Entré au haras en **2006 - 246** produits immatriculés (109 SF), 152 indicés en SO, 20 indicés en CC, 19 indicés en DR, 2 présentés à l'attelage, 20 présentés en hunter

MEILLEURS PRODUITS INDICÉS

TOM D'RUFFOSSE, (sfa), h., 2007, **ISO** 146 (17)
UKY DE L'ORANGERIE, (sfa), h., 2008, **ICC** 151 (20)

UZITA, (sfa), f., 2008, **ICC** 152 (14) **JCC** 6
AL CAPONE DU CHARME, h., 2010, **ISO** 141 (16)

PRODUITS ÉTALONS

TI POL DE COISEL, (sfa), 2007, **ISO** 115 (13) **BSO** +4 (0,57) - Castré en 2010
ULFI DE PALLEMONT, (sfb), 2008
VAILLANT, 2009

MONTE 2020 : Agréé, EXPLOITATION FERME EQUESTRE MANCY - 39000 LONS LE SAUNIER (🇫🇷 +333.84.47.16.77)
 6 juments saillies, 2 pleines, 4 résultats inconnus

LITTLE DES VIGNES, f., bai, NANCY DE BAUSSY

LUTIN DES VIGNES, m., bai, APPLE PIE GIBAY

MONTE 2021 : même lieu, 17 juments saillies

OPEN UP SEMILLY (sfa), bai 2002 ÉLEVÉ DANS LA MANCHE - M. RICHARD LEVALLOIS

par DIAMANT DE SEMILLY (sfa) et JIPSY DE LA LANDE (sfa) par ARPEGE PIERREVILLE (sfa) et STAR DE LA LANDE (sfa)
 par GRAND VENEUR (sfa)

ISO 162 (12) **JSO** 6 **BSO** +13 (0,94) **BCC** +8 (0,51) Entré au haras en **2006 - 178** produits immatriculés (98 SF), 110 indicés en SO, 14 indicés en CC, 7 indicés en DR, 1 partant en endurance, 18 présentés en hunter

MEILLEURS PRODUITS INDICÉS

UNO DE CERISY, (sfa), h., 2008, **ISO** 169 (21) **JSO** 6
URICAN, (sfa), h., 2008, **ISO** 153 (21) **JSO** 5

VENARD DE CERISY, h., 2009, **ISO** 176 (19)

PRODUITS ÉTALONS

UGINOU DE LA MOINERIE, (sfa), 2008, **ISO** 118 (14) **BSO** +7 (0,61)
ULTRA SON DE LA BUTTE, (sfa), 2008 - Castré en 2012

PRODUIT NON PARU ANTÉRIEUREMENT

HAVANA DU BOCAGE, f, bai, 2017, ALHAMBRA

MONTE 2020 : Agréé, M. RICHARD LEVALLOIS - 50680 COUVAINS (🇫🇷 +332.33.05.31.44)
 10 juments saillies, 6 pleines, 1 vide, 3 résultats inconnus

LEDZEPPLINE DESMAC, f., bai, REINE MARGOT PONDY

LET IT BE FOR AZALEE, m., bai, AZALEE DE BERSAC

LEVEL UP DE PION PARA, m., bai, AUSTRALE DE PION PARA

LIBELLULE LOVE, f., noir, CARBARA VAN DE KAPEL (BE)

LOYD D OSMONDE, m., bai, PIN UP DU BANNEY

MONTE 2021 : même lieu, 16 juments saillies

OPIUM DE SALBRIS (sfa), bai 2002 ÉLEVÉ DANS LE LOIR-ET-CHEVREUSE - M. RICHARD MORLE

par DAMIRO B (NL) (kwpn) et CYBELLE DU BOIS II (sfa) par PERSAN II (sfa) et QUENOTTE DE PIERRE (aa) par JILLING PIERRE (aa)

ISO 136 (07) **JSO** 5 **BSO** +7 (0,70) Entré au haras en **2007 - 16** produits immatriculés (14 SF), 9 indicés en SO, 1 indicé en CC, 1 indicé en DR, 1 présenté en hunter

PRODUIT ÉTALON

GRANIT DU HILLE, 2016

MONTE 2020 : Agréé, Mme MARIA CLEMENT - 62770 AUCHY LES HESDIN
 6 juments saillies, 4 pleines, 1 vide, 1 résultat inconnu

LENNONZOH DE SUDREAL, m., bai f., JORQUINE DU TERNOIS

L'OPIUM DU HILLE, m., bai, ANY TIME KDW Z (BE)

OPIUM DE TALMA (sfa), gris 2002 ÉLEVÉ DANS LES ARDENNES - Dr. Vét. MICHEL GUIOT

par CARTHAGO (DE) (holst) et JOYEUSE (sfa) par QREDO DE PAULSTRA (sfa) et MIDINETTE DEUX (sfa) par ELF III (sfa)

ISO 139 (11) **JSO** 6 **BCC** +7 (0,68) Entré au haras en **2006 - 549** produits immatriculés (260 SF), 353 indicés en SO, 45 indicés en CC, 47 indicés en DR, 1 partant en endurance, 60 présentés en hunter

MEILLEURS PRODUITS INDICÉS

TALMA D'ALLOU, (sfb), h., 2007, **ICC** 151 (18) **JCC** 6
TARGO DE L'ERMITAGE, (sfa), f., 2007, **ISO** 142 (14) **JSO** 6
TENOR DU GUE, (sfa), m., 2007, **ISO** 156 (17) **JSO** 6
T'INTELY LANDE, (sfa), f., 2007, **ISO** 155 (17)

TIXIE DES HAYETTES, (sfa), f., 2007, **ISO** 142 (14) **JSO** 6
TROIKA LOUVO, (sfa), f., 2007, **ISO** 147 (13) **JSO** 6
TZIGANE DE SIVRY, (sfa), f., 2007, **ICC** 142 (14) **JCC** 6
USKY DES ISLOTS, (sfa), m., 2008, **ISO** 145 (17) **JSO** 6

PRODUITS ÉTALONS

TENERE D'AG, (sfa), 2007, **ISO** 129 (15) **BSO** +4 (0,65) - Castré en 2012
TENOR DU GUE, (sfa), 2007, **ISO** 156 (17) **JSO** 6 **BSO** +13 (0,63)
TORO LOUVO, (sfa), 2007, **ISO** 131 (18) **JSO** 4 **BSO** +4 (0,64) - Castré en 2011
TWIST DU SOIR, (wvpb), 2007
TWIST DU VALLON, (sfa), 2007
TZAR DE LINKEY, (pfs), 2007 - Castré en 2013
ULTIMATE DE KREISKER, (sfa), 2008, **ISO** 127 (17) **BSO** +11 (0,62)
UPSET, (sfa), 2008, **ISO** 101 (14) - Castré en 2013
UYSPER DES EDENES, (sfa), 2008 - Castré en 2011
VIVALDI D'ARDENNE, (oc), 2009
BLACKBELT MARGOT, 2011, **ISO** 137 (17) **JSO** 6 **BSO** +10 (0,63)
CLEITOS DE L'ESTUAIRE, 2012, **ISO** 114 (19) - Mort en 2020
DANILO SAUVAGE, 2013, **ISO** 114 (21) **BSO** +1 (0,60)
HIDAOA DE RASCAS AA, (ac), 2017

MONTE 2020 : Agréé, S.A.R.L. FRANCE ETALONS - 08250 GRANDPRE
 19 juments saillies, 12 pleines, 7 résultats inconnus

L'ATHENA DIVINE, f., gris, AROBASE D'ARDELAY
LINDY HOP DE L'AUMOY, f., gris, WINDSHEAR ZM (DE)
LOLITA DE TALMA, f., bai, DELASTIQUE ASSCHAUT

LUANG DE VATMO, f., bai, OUDJDA DE VATMO
LULLY DE VALERIO, m., baimel, JENNY DU TAILLIS

MONTE 2021 : même lieu, 6 juments saillies

ORAME (NL) (kwpn), bai 1996 ÉLEVÉ AUX PAYS-BAS - KWPN numéro 9605112 - M. BRULIN

par C INDOCTRO (DE) (holst) et IRAMEE (oes) par RAMIRO (DE) (holst) et ALUETTE (oes) par ALME (sfa)

BSO +1 (0,85) **BDR** +9 (0,53) Entré au haras en **2004 - 93** produits immatriculés (9 SF), 41 indicés en SO, 3 indicés en CC, 5 indicés en DR, 3 présentés en hunter

MEILLEURS PRODUITS INDICÉS

DJAGILLA VAN DE LAGEWEG (BE), (bwp), f., 2003, **ISO** 144 (11)

ZAFIR (NL), (kwpn), h., 2004, **ISO** 154 (13)

MONTE 2020 : Agréé, EXPLOITATION FERME EQUESTRE MANCY - 39000 LONS LE SAUNIER (🇫🇷 +333.84.47.16.77)

18 juments saillies, 10 pleines, 2 vides, 6 résultats inconnus

LAI DES VIGNES, f., bai, REBECCA DE COQUERIE
LATINA DE MANCY, f., bai, EKLA DE MANCY
LEGENDE DE BLIGNYS, f., bai, DONNA CAPRIA (DE)
L'ETOILE DE MANCY, f., bai f., PEARL D'AMONT
LOUXOR DE MANCY, m., bai, KALINKA D'AMONT

LOVERLINO DE MANCY, f., bai, TOVERLINO D (NL)
LUCKY EN VERBONNE, m., bai, H'OSSELLE EN VERBONNE
LUNA DE MANCY, f., bai, JULIA DES HAYETTES
LYDILE EN VERBONNE, f., bai f., GUINNESS EN VERBONNE

MONTE 2021 : même lieu, 16 juments saillies

ORIENT EXPRESS (sfa), bai 2002 ÉLEVÉ DANS LE CALVADOS - E.A.R.L. HARAS DE LA GISLOTTERIE

par QUICK STAR (sfa) et KAMTCHATKA (sfa) par LE TOT DE SEMILLY (sfa) et LORIEPIERRE (sfa) par Foudre de Guerre (sfa)
ISO 176 (14) **JSO** 6 **BSO** +25 (0,78) Entré au haras en **2008 - 64** produits immatriculés (61 SF), 14 indicés en SO, 1 présenté en hunter

MELLEURS PRODUITS INDICÉS

ALDO DU PLESSIS, m., 2010, **ISO** 163 (21) **JSO** 6
CALL ME EXPRESS, f., 2012, **ISO** 140 (19)

DIVINE EXPRESS, f., 2013, **ISO** 144 (19)

PRODUITS ÉTALONS

ALDO DU PLESSIS, 2010, **ISO** 163 (21) **JSO** 6 **BSO** +17 (0,76)
BE EXPRESS, 2011, **ISO** 107 (16) **BSO** +16 (0,52)
CASH DU PLESSIS, 2012, **ISO** 137 (21) **BSO** +12 (0,72)

PRODUIT NON PARU ANTÉRIEUREMENT

ITCHYLILIE ROUGE BOIS, f, alezan, 2018, OKINAWA DE MARS

MONTE 2020 : Agréé, S.A.R.L. HARAS DES COUDRETTES - 14270 MEZIDON VALLEE D AUGE

18 juments saillies, 12 pleines, 2 vides, 4 résultats inconnus

LADYBUG EXPRESS HDC, f., bai cl, AYADE DE SEPTON (BE)
LDORADO DES TRAMBLES, m., alezan, ERINJA
L'EMPEREUR, m., alezan, AYADE DE SEPTON (BE)
L'EXPRESS DU ROUET, m., bai, SOUCHE DU ROUET
LILPUCE EXPRESS HDC, f., alezan, AYADE DE SEPTON (BE)
LOKI EXPRESS HDC, m., gris, SILVANA (NL)

LOLITA EXPRESS HDC, f., bai, AYADE DE SEPTON (BE)
LOLYPOPPINS HAY, f., bai, LADY DAKI DAYA HAY Z
LOREZZA D'ELOGE, f., bai, CONFIDENCE D'ELOGE
LOVE EXPRESS HDC, f., bai, UNITED LOVE (DE)
LUCIFER EXPRESS HDC, m., bai, SILVANA (NL)

MONTE 2021 : même lieu, 18 juments saillies

ORPHEE DE NANTUEL (sfa), bai 2002 ÉLEVÉ DANS LE CHER - Mme CLAIRE GOUIN

par DIAMANT DE SEMILLY (sfa) et KARMA DE NANTUEL (sfa) par QUIDAM DE REVEL (sfa) et ROYALTIE III par KAOLIN DE LYRE (sfa)
ISO 143 (11) **JSO** 5 **BSO** +7 (0,93) **BCC** +2 (0,44) Entré au haras en **2006 - 153** produits immatriculés (113 SF), 96 indicés en SO, 10 indicés en CC, 14 indicés en DR, 15 présentés en hunter

PRODUITS ÉTALONS

O'VERTIGE Z, (z), 2009
VENUS DE MAUCOURT, 2009, **ISO** 103 (21)
VERTEX OM, 2009
BORKY DU RUISSEAU, 2011, **ICC** 120 (20)
DANAKYL, 2013

MONTE 2020 : Agréé, S.A.R.L. FRANCE ETALONS - 08250 GRANDPRE

6 juments saillies, 4 pleines, 1 vide, 1 résultat inconnu

LANAKEN DE REVILLE, m., bai, TYVAINE DU FOUR
LEIPZIG DE REVILLE, m., bai, ROSEE D'IDEALE

LINA LUIZ DE REVILLE, f., alezan, NINA LUIZ DE TREUZAR
LORANE DE REVILLE, f., bai, ORANE DE LA BRANDE

MONTE 2021 : même lieu, 5 juments saillies

ORPHEO DES SABLONS (sfa), bai 2002 ÉLEVÉ DANS L'EURE - M. GABIN RAMEL JACOB

par YARLANDS SUMMER SONG (GB) (fsf) et CAVATINA MAIL (sfa) par I LOVE YOU (sfa) et KAMANYOLA (sfa) par TURNER (ps)
ISO 123 (14) **ICC** 147 (13) **JCC** 5 **BCC** +20 (0,42) **BDR** +2 (0,55) Entré au haras en **2013 - 9** produits immatriculés (7 SF), 1 indicé en SO, 1 indicé en CC

MONTE 2020 : Agréé, Mme CLAIRE BRESSON - 91480 VARENNES JARCY (☎ +331.69.00.21.35)

3 juments saillies, 2 pleines, 1 résultat inconnu

LILITH DES SABLONS, f., bai f., BIMBO DU CLOSEAU (BE)

LOVE IN BLACK D'EMY, m., noir, VIHAIPY D'EMY

MONTE 2021 : même lieu, 7 juments saillies

OSCAR DES FONTAINES (sfa), bai 2002 ÉLEVÉ DANS L'ORNE - M. AART ALBERTS

par LANDO (DK) (dwb) et LARA DES FONTAINES (sfa) par MR BLUE (NL) (kwpn) et FIDJIE DU BIGOT (sfa) par GALOUBET A (sfa)
ISO 166 (12) **JSO** 6 **BSO** +12 (0,92) **BCC** +12 (0,44) Entré au haras en **2008 - 148** produits immatriculés (138 SF), 85 indicés en SO, 10 indicés en CC, 5 indicés en DR, 1 partant en endurance, 5 présentés en hunter

MELLEURS PRODUITS INDICÉS

ALWAYS DE COMBRILLE, m., 2010, **ISO** 144 (21)
AMANDE DE B'NEVILLE, f., 2010, **ICC** 169 (21)
BOB D'OLBICHE, h., 2011, **ISO** 145 (17) **JSO** 6

CAMELIA D'ORVAL, f., 2012, **ISO** 144 (18)
CANDY BAERENRAIN, f., 2012, **ISO** 142 (18)

PRODUIT ÉTALON

COSMOS DU JOUG, 2012

PRODUITS NON PARUS ANTÉRIEUREMENT

KITKAT DU NOUAS, m, bai, 2020, THESE DE TOSCANE

KODALIE DU NOUAS, f, bai, 2020, CHALANG Z (DE)

MONTE 2020 : Agréé, E.A.R.L. NOTTEAU - 61310 GOUFFERN EN AUGE

10 juments saillies, 10 pleines

LAOS DU NOUAS, m., bai, ULTRABEL DE L'HERONNE
LAURA D'ARGOUGES, f., bai, BAGATELLE D'ARGOUGES
LE MOME DE QUEEN, m., bai, QUEEN DE SOINNE
LIBELLULE KOKKA, f., bai, HIZAWA KOKKA
LICORNE DES FONTAINES, f., bai, TOULOUSE AU SEIGNEUR

LORENA DES BLEMONTS, f., bai, ROXANNA DU CHATEAU
LOUSTICK DU NOUAS, m., bai cl, CHALANG Z (DE)
LOVELY NALLIERE, f., bai f., NALA DU MAZET
LUCKY DREAM NALLIERE, m., bai, ORNELLA D'AMAURY
LUKAS D'ARGOUGES, m., bai, VENEZIA D'ARGOUGES

MONTE 2021 : même lieu, 11 juments saillies

OTHELLO DU SOLEIL (sfa), bai 2002 ÉLEVÉ DANS LA NIEVRE - Mme MARIANNE EICHENBERGER

par ALLIGATOR FONTAINE (sfa) et FLEUR DE PIVOINE (sfa) par PAPILLON ROUGE (sfa) et PIVOINE DE CHOISY (sfa)
 par DOUBLE ESPOIR (sfa)
ISO 169 (16) **JSO** 6 **BSO** +14 (0,62) Entré au haras en **2019 - 3** produits immatriculés (3 SF)

PRODUIT NON PARU ANTÉRIEUREMENT

KERMES, f, bai, 2020, OLYMPE DE KERGLENN

OTHELLO DU PHARE (sfa), bai 2002 ÉLEVÉ DANS LA MANCHE - M. OLIVIER BROHIER

par KANNAN (NL) (kwpn) et FLUTE ENCHANTEE (sfa) par LIEU DE RAMPAN (sfa) et LADY DE RAMPAN (sfa) par CHANT D'AMOUR (sfa)
ISO 158 (12) **JSO** 6 **BSO** +17 (0,82) Entré au haras en **2008 - 75** produits immatriculés (69 SF), 32 indicés en SO, 2 indicés en CC, 3 indicés en DR

MEILLEUR PRODUIT INDICÉ**CROONER DU PHARE**, m., 2012, **ISO** 143 (20)**MONTE 2020** : Agréé, M. OLIVIER BROHIER - 50500 CARENTAN LES MARAIS (☎ +332.33.71.06.42)

3 juments saillies, 3 pleines

LA TRAVIATA DU PHARE, f., bai, VALKYRIES DE BUCAILLE**LAVANDE DU MONT**, f., alezan, ORIFLAMME DE RAMPAN

Mort en 2021

OTTO MAIL

(sfa), bai 2002 ÉLEVÉ DANS L'ORNE - M. BERNARD PIERRE LE COURTOIS

par WELTMEYER (DE) (han) et FEVA MAIL (sfa) par HAND IN GLOVE (US) (ps) et NOUVELLE EVE (sfa) par DIGNE ESPOIR (sfa)

BCC +2 (0,59) **IDR** 101 (08) **JDR** 4 **BDR** +3 (0,79) Entré au haras en **2006 - 116** produits immatriculés (31 SF), 42 indicés en SO, 25 indicés en CC, 22 indicés en DR, 6 présentés en hunter**PRODUIT ÉTALON****UODI DU COULON**, (sfb), 2008**MONTE 2020** : Agréé, M. SEBASTIEN FERET - 81170 LIVERS CAZELLES (☎ +335.63.33.55.48)

8 juments saillies, 4 pleines, 4 résultats inconnus

L OTTO PETIT BOIS, m., alezan, BOREA DE VERT**LEBRON ANIMADERM**, m., bai, HOLIDAY DC (NL)**LILWENN ST ANATOLE**, f., bai, NOUGATINE DU VAL**LOOPING DE FELINE**, m., bai, BARAKA DES RENERIES**MONTE 2021** : même lieu, 4 juments saillies**PADOCK DU PLESSIS**

(sfa), gris 2003 ÉLEVÉ DANS LE CALVADOS - M. ANDRE CHENU et Mme ANNICK CHENU

par KANNAN (NL) (kwpn) et KETTY DU PLESSIS (sfa) par ADELFOF (BR) (fsf) et RAPIDE DU PLESSIS (sfa) par BRILLOSO (sfa)

ISO 178 (14) **JSO** 6 **BSO** +14 (0,98) Entré au haras en **2007 - 621** produits immatriculés (528 SF), 392 indicés en SO, 36 indicés en CC, 15 indicés en DR, 26 présentés en hunter**MEILLEURS PRODUITS INDICÉS****URIKA DU PLESSIS**, (sfb), h., 2008, **ISO** 145 (21) **JSO** 5**ARLEY DE VAYRIE**, (oc), m., 2010, **ISO** 141 (20)**BALADIN DES MATIS**, h., 2011, **ISO** 157 (21)**CACTUS DE COSNIERE**, h., 2012, **ISO** 141 (21)**CALYPSO DES MATIS**, h., 2012, **ISO** 161 (21)**CARMEN DU PLESSIS**, f., 2012, **ISO** 146 (18)**CHIPIE CHARBONIERE**, f., 2012, **ISO** 146 (21)**EGERIE DES CENTAURES**, f., 2014, **ISO** 142 (21)**ENJOY DE KEROUÉ**, m., 2014, **ICC** 155 (21)**FALONE VIX**, f., 2015, **ISO** 141 (21)**PRODUITS ÉTALONS****ULSTER DU MOULIN**, (sfb), 2008, **ISO** 109 (14)**UZEL DE BREMOISELLE**, (sfa), 2008, **ISO** 114 (13) - Castré en 2012**BELUGA DES MIERES**, 2011, **ISO** 118 (20) **BSO** +2 (0,58)**FOR YOU DU CHENE**, 2015, **ISO** 111 (19) **BSO** +7 (0,55)**PRODUITS NON PARUS ANTÉRIEUREMENT****ARIANA DE PRELAVAU**, f, gris, 2010, PROMESSE DE PRELAVAU**FIORA D'ORS**, f, gris, 2015, REVERIE DE BEAUFOR**FIRST DE PINTOH**, f, gris, 2015, QUANTUMCOD DE LHOCRE**GOD SAVE DE LA COTE**, m, alezan, 2016, IDA DE LA BIGARDERIE**KOKET DES JOUSSARDAIS**, f, al bru, 2020, ROMANE DE KERGANE**MONTE 2020** : Agréé, S.A.R.L. FRANCE ETALONS - 08250 GRANDPRE

38 juments saillies, 25 pleines, 1 vide, 12 résultats inconnus

L TON JOY, m., baimel, PEPPERTREE**L'ABSAINTE O SORCIERS**, f., alezan, SAINTE DES SAINTES**LAGERTHA DE REPUTE**, f., gris, CENZA DE REPUTET**LAIKA DE LA RUETTENA**, f., gris, VIVE DE LA CHARLOTTE**LARGO DU CHESSY**, m., bai, CHIARA DU CHAMP BLANC**LASCO LA CORNUERE**, m., bai, SABA LA MULOTIERE**LASKA DES HUMEAUX**, f., bai, ZLOT DE CODRE (RO)**LASKO**, m., bai f., RUMBA DE LA TREMBLAYE**LAVIAIBEL LOVE DE CE**, f., alezan, ALTAYA DE LA HUTTE**LEDZZEP D'ASTREE**, f., gris, VAHINEE D'ASTREE**LEONARD DES TOUCHES**, m., alezan, SONATE DES TOUCHES**LEWIS DU GERY**, m., bai, SUNDY DU GERY**LEXINGTON DEBOHEME**, m., al bru, CALIFORNIE DEBOHEME**LIKITA ESB**, f., alezan, NIKITA DES MINES**L'ITALIE DES TOUCHES**, f., alezan, RAVENNE DES TOUCHES**LITHIUM DU THALES**, m., alezan, ULAYKA D'HULM**LOVELY DES AJONCS**, m., alezan, FERIA DES AJONCS**LUCULLUS DE ROUILLY**, m., alezan, HEDDY (DE)**LUIGGI DI MARIO**, m., bai, TOFOLIE**LUTOPE DE PAGUERIE**, f., alezan, DOLCE DE SA'N**LYRKHU D'AMBEL**, m., bai, BALKIS D'AMBEL**LYS DE B'NEVILLE**, m., gris, PERLE DE B'NEVILLE**MONTE 2021** : même lieu, 32 juments saillies**PAMPHILE**

(sfa), alezan 1981 ÉLEVÉ EN VENDEE - Mme Veuve MARIE-LOUISE NICOLLEAU

par HURLEVENT (sfa) et BERCEUSE N (sfa) par NAMOUSKY (*aa*) et TULIPE (sfa) par L'ATRIUM

ISO 145 (96) **JSO** 6 **BCC** +1 (0,77) Entré au haras en **1987 - 514** produits immatriculés (434 SF), 418 indicés en SO, 66 indicés en CC, 62 indicés en DR, 4 partants en endurance, 110 présentés en hunter**MEILLEURS PRODUITS INDICÉS****AMBRE DU LOGIS**, (sfa), f., 1988, **ISO** 140 (94) **JSO** 6**APOSTROPHE IV**, (sfa), f., 1988, **ICC** 143 (96) **JCC** 5**ARC DES ORES**, (sfa), h., 1988, **ISO** 140 (94) **JSO** 6 **ESO****BABOUTCHYN**, (sfa), m., 1989, **ISO** 158 (99) **JSO** 5**BARTONE**, (sfa), h., 1989, **IDR** 145 (95) **JDR** 6**BURDY DES ORES**, (sfa), h., 1989, **ISO** 164 (99) **JSO** 6**CHANNELBARTONE**, (sfa), m., 1990, **ISO** 140 (97)**COURAGE**, (sfa), h., 1990, **ISO** 163 (00) **JSO** 5**EMPEREUR DAVIER**, (sfa), h., 1992, **IDR** 150 (00) **JDR** 5**ETNA DU RETAIL**, (sfa), h., 1992, **ICC** 143 (08)**FADIESE**, (sfa), m., 1993, **ISO** 146 (99) **JSO** 6**FUNKY V**, (sfa), h., 1993, **ISO** 164 (06)**GABELOU DES ORES**, (sfa), h., 1994, **ISO** 179 (09) **JSO** 6**GRAFITY DES SAULES**, (sfa), h., 1994, **ISO** 152 (08) **JSO** 5 **ESO****HORTENSE DES ORES**, (sfa), f., 1995, **ISO** 140 (10)**IGOR DU LEVANT**, (sfa), h., 1996, **ISO** 148 (03)**IRIS DES PRES**, (sfa), h., 1996, **ISO** 150 (03) **JSO** 6**IVANA DES GATS**, (sfa), f., 1996 **ESO****JUBY DE L'ERG**, (sfa), h., 1997 **ESO****KERBALL**, (cs), h., 1998, **ISO** 167 (09)**NATISSE DES ETIERS**, (sfa), f., 2001, **ISO** 141 (11) **JSO** 6**OBIER BRULATRE**, (sfa), m., 2002, **ISO** 145 (08) **JSO** 6**PAULY DU BREUIL**, (sfb), m., 2003, **ISO** 149 (12) **JSO** 6**PIVOINE DES QUARTS**, (sfa), f., 2003, **ISO** 141 (15)**QUELMEC DU GERY**, (sfb), h., 2004, **ISO** 163 (13) **JSO** 5**QUENZA DU BREUIL**, (sfa), f., 2004, **ISO** 153 (16) **JSO** 5**PRODUITS ÉTALONS****BABOUTCHYN**, (sfa), 1989, **ISO** 158 (99) **JSO** 5 **BDR** +1 (0,58)**MARENGO DES CHAMPS**, (sfa), 2000, **ISO** 127 (06) **JSO** 6**PAULY DU BREUIL**, (sfb), 2003, **ISO** 149 (12) **JSO** 6 **BSO** +7 (0,61)**QUELFRIVOL DESMIELLES**, (sfa), 2004, **ISO** 130 (11) **JSO** 5**ULYSSE DU CHEVRION**, (sfa), 2008, **ISO** 114 (21) - Castré en 2011**URFE DE CHOISY**, (sfa), 2008 - Castré en 2011**MONTE 2020** : Agréé, E.A.R.L. GAUFFRETEAU DENIS HARAS DU GERY - 79250 NUEIL LES AUBIERS (☎ +335.49.65.59.49)

1 jument saillie, 1 pleine

LOUBIANA D'ASTREE, f., bai, ALINKA D'ASTREE

Mort en 2010

PANAMA TAME

(sfa), al fon 2003 ÉLEVÉ DANS LA MANCHE - M. S.N.C. BROHIER

par CARTHAGO (DE) (holst) et KASSAVE (sfa) par FRENCH CANCAN (sfa) et ODYSSEE III (sfa) par HADJ A (aa)

ISO 166 (17) **JSO** 6 **BSO** +20 (0,93) Entré au haras en **2007 - 172** produits immatriculés (151 SF), 93 indicés en SO, 7 indicés en CC, 4 indicés en DR, 1 partant en endurance, 14 présentés en hunter

MEILLEURS PRODUITS INDICÉS

VINCI DE LA CENSE, h., 2009, ISO 147 (19) JSO 4
VIRTUOSE D'EOLE, f., 2009, ISO 154 (20) JSO 6

AMOURETTE DE LA DIME, f., 2010, ISO 143 (20)

PRODUIT ÉTALON

ANGELO DU BESSIN, 2010

PRODUIT NON PARU ANTÉRIEUREMENT

KHARJO DE SCIOTO, m, alezan, 2020, DIVA DE SCIOTO

MONTE 2020 : Étranger, LIEU D'ÉLEVAGE EN ITALIE - ITALIE

24 juments saillies, 16 pleines, 8 résultats inconnus

LABELLE, f., al fon, QUENA DE SULLY
LAIKA DE VIERVILLE, f., noipan, ROSEMONDE
LAIT A SINGER, f., alezan, DIVA DE LA SIENNE
LAMBORGHINI DU LIROT, m., alezan, GUARANA DU LIROT
LANAKEN SPRING, m., bai f., ROCK SPRING (CH)
LAPSUS TAME, m., bai, AMELIE DE LUX
LEGIONNAIRE D'AIREL, m., bai, NIKITA DU MESNIL
LEVANTE D'ANGO, f., baipie, KAROLA DU MAROME (NL)

L'HISTOIRE D'ACOTET, f., bai, DALAKINA
LINUX MOUCHE, m., bai, UNE P'TIT MOUCHE
LITTLE'LU DE MOYON, f., bai f., DIVA DE MOYON
LIVAIL DE ST JEAN, m., bai, FLIGHT ARAVELSTIMEON
LOGAN DE MORMOULINS, m., bai, SEVILLE DU LANDEY
LOVE U DE FONTENAY, m., bai, NIAGARA DE FONTENAY
LUTECE PLATIERE, f., bai, ONDINE PLATIERE

MONTE 2021 : Agréé, S.C.E.A. BROHIER DENIS - 50500 CARENTAN LES MARAIS (☎ +332.33.42.38.87)

13 juments saillies

PAR IXE (sfa), bai 2003 ÉLEVÉ DANS LES ARDENNES - M. JEAN LEFEBVRE

par FERGAR MAIL (sfa) et IXELLE IXE (sfa) par NIDOR PLATIERE (sfa) et VERY NICE GIRL (sfa) par NARCOS II (sfa)

ISO 124 (09) Entré au haras en 2006 - 194 produits immatriculés (56 SF), 131 indicés en SO, 15 indicés en CC, 14 indicés en DR, 1 présenté à l'attelage, 13 présentés en hunter

MEILLEUR PRODUIT INDICÉ

UXANE DU PRIEL, (sfa), f., 2008, ISO 143 (14) JSO 6

PRODUIT ÉTALON

BYNIGHT DU RERE, 2011, ISO 104 (16) - Castré en 2014

MONTE 2020 : Agréé, EXPLOITATION FERME EQUESTRE MANCY - 39000 LONS LE SAUNIER (☎ +333.84.47.16.77)

6 juments saillies, 3 pleines, 1 vide, 2 résultats inconnus

L'ARTISTE DE MANCY, m., al cui, LOULOUTE DE POYANS
LEGENDE DE MANCY, f., bai, DEESSE DU TEMPLE

L'IXE DE MANCY, m., alezan, AXELLE DU TEMPLE

MONTE 2021 : même lieu, 6 juments saillies**PEGASE VAN'T RUYTERS HOF (BE)** (bwp), bai f. 2015 - BWP - BVBA STAL'T RUYTERS HOF

par COMME IL FAUT (DE) (westf) et GIANTHINA V'T RUYTERS HOF (bwp) par CARTANI (DE) (holst) et DIAMANTHINA VH RUYTERS HOF (bwp) par DIAMANT DE SEMILLY (sfa)

Entré au haras en 2019 - 77 produits immatriculés (55 SF)

MONTE 2020 : Agréé, S.A.R.L. FRANCE ETALONS - 08250 GRANDPRE

105 juments saillies, 77 pleines, 2 vides, 26 résultats inconnus

LA BELLE FOLIE, f., bai, QU'UNE FOLIE
LA DAME DES PARTS, f., baïmel, UZARA D'AMOUR
LA DONNA D'UDINE, f., bai, DONATELLA DE NIKE'S HOF (BE)
LA LIBELLULE, f., bai, GACHETTE LIBELLULE
LA MOME LIBELLULE, f., gris, HO'COCO LIBELLULE
LABSOLUE DE L'O, f., alezan, DOHA DE L'O
LAGERTHA DE MALMAIN, f., bai, BELINA DE L'ERMITAGE
L'ALPHA B, m., bai, IDELQUI DE LA FIERE
LAMIRA D'ELIXIR, f., bai, TAMIRA D'EMM
LANCELOT LA BOHEME, m., bai f., ELISEE LA BOHEME
LANDREGER BIHAN CHIC, m., bai, GODSPELL WEST
LAPSARA DES SEIGNERES, f., bai f., UNANIME D'EPIC
LATINA DU BUST, f., bai f., DULINA D'LA ROUSSERIE
L'AVENIR UNE PRINCE, f., alezan, FREE DAYS UNE PRINCE
LE MIOCHE LIBELLULE, m., bai, DIVA LIBELLULE
LEADER SAMSON, m., bai f., DALMA DE L OISELIERE
LEGEND DUBOISMARCOTTE, m., bai f., FALINE VAN ORSHOF (BE)
L'ELFE DE CURAINE, m., bai, ELEGANTE DE CURAINE
L'EMPIRE DE THUNES, m., bai, OKLAIRE D'HONVAULT
L'ENVI DU VIADUC, m., bai, RETIENLANUIT DARGENCE
LEON DE LA HENNERIE, m., bai, ABBA VAN DEN BISSCHOP (BE)
LEON DE TOSCANE, m., bai, GRAINE DE TOSCANE
LEONNE D'UDINE, f., bai, HAVANNA NIKE'S HOF Z (BE)
LET IT BE UN PRINCE, m., bai, DIMEBLUE UNE PRINCE
LEVIS DR, m., bai f., UNE DE BAIMONT
LEWIS DR, m., bai f., UNE DE BAIMONT
LHAUTHING HILL VDH, m., al bru, BLUTE DES CHAINES
LHELKINKI HILL VDH, f., al bru, BLUTE DES CHAINES

LIBERTINE DU PARC, f., alezan, TSIGANE SEMILLY
LIBERTY DE CLEMALINE, f., bai, BLUEMOON DE CLEMALINE
LICKY DE LA SELLE, f., bai, VICKY DES FONTAINES
LIL' FLASH, m., al fon, DORIS TAME
LILLOU DE LA HENNERIE, f., noipan, QUICK SCAPINE Z (BE)
LINCOLN D'INET, m., alezan, HERMIONE D'INET
LIONESS DE LA PISTOLE, f., al cui, GRAFTY DE LA PISTOLE
LIPKA DU BOISDEVILLE, m., bai, VALSE DU BOISDEVILLE
LIS HA JAP, f., bai f., AMY JAP (BE)
LIVERPOOL MEDAGUES, m., alezan, QUENOTTE D'ANCHIN
LOBELIA DU BOIS MEGLE, f., alezan, PRIM DES ROSES
LOHENGRIN DESGARENNES, m., bai, AMPHITRITE ST SAMSON
LOLITA GRAM'S, f., bai, QUOLITA Z (BE)
LONCHAMP DU CHENOI, m., baïcer, MAGIE BLEUE
LONDITORA BDT, f., bai f., TORA DU JOUR
LORVAL MANCIAISE, f., bai, DORIS MANCIAISE
LOU DE VILVERT, f., alezan, ASTRID DE VILVERT
LOULA DE REVE, f., alezan, HARMONY DE REVE
LOULOU DE CHALUSSE, m., bai, PRUNE DE CHALUSSE
LOUSTIC D'UDINE, m., alezan, GIVA D'UDINE
LOVE YOU DE FOLIE, m., noipan, PRUNE DE CHALUSSE
LOVELY BLUE, m., alezan, IN LOVE BLUE
LUCIFER DU FELIBRE, m., alezan, CRAZY DOLL DU FELIBRE
LUCKYLUKE DES KALINDA, m., bai, ULHOTE DE BERSAC
LULLABY LET, f., noir, VERONE DE LA ROQUE
L'ULTIME MERVEILLE MD, m., bai, SORAYA DE L'ARDISIÈRE
LUNA D'AUBIGNY, f., bai f., GALAXIA D'AUBIGNY

MONTE 2021 : Agréé, M. JEAN DREXLER - 26350 VALHERBASSE (☎ +334.75.71.74.98)

190 juments saillies

PEPITO LANDAIS (sfa), bai 2003 ÉLEVÉ DANS LA MANCHE - Mme ANNICK DULIN ROGER

par GRENAT DE GREZ (sfa) et ABEILLE LANDAISE (sfa) par STARTER (sfa) et OLIVETTE LANDAISE (sfa) par ST BRENDAN (GB) (ps)

ISO 151 (15) JSO 6 BSO +14 (0,76) Entré au haras en 2009 - 36 produits immatriculés (32 SF), 15 indicés en SO, 4 indicés en CC, 1 indicé en DR

MEILLEUR PRODUIT INDICÉ

ARAMIS D'AVRIL, h., 2010, ISO 150 (20)

MONTE 2020 : Agréé, S.A.R.L. FRANCE ETALONS - 08250 GRANDPRE

4 juments saillies, 2 pleines, 2 résultats inconnus

LEGERIE DES GRAVOUSES, f., bai, QUAIICHE SAUVAGE

LOUIE DE LIX, f., al fon, TINA DE LA FIEFFE

PEZETAS DU ROUET (sfa), bai 2003 ÉLEVÉ DANS LA MANCHE - M. YANNICK FARDIN

par QUIDAM DE REVEL (sfa) et BELFLEUR DU ROUET (sfa) par GRAND VENEUR (sfa) et MILADY DU ROUET (sfa) par QUASTOR (sfa)

ISO 130 (10) BSO +5 (0,93) BCC +3 (0,51) Entré au haras en 2006 - 171 produits immatriculés (127 SF), 112 indicés en SO, 17 indicés en CC, 5 indicés en DR, 12 présentés en hunter

MEILLEURS PRODUITS INDICÉS

UNANIME DES FORETS, (sfa), f., 2008, ISO 154 (18)
VIENT TU DU ROUET, h., 2009, ISO 161 (20)

CASTOR DE LA ROQUE, h., 2012, ISO 150 (21)

PRODUIT ÉTALON**TEMPLE DES ISLOTS**, (sfb), 2007 - Mort en 2019**MONTE 2020** : Agréé, S.A.S. GROUPE FRANCE ELEVAGE - 14700 FALAISE (☎ +332.31.40.19.88)

1 jument saillie, 1 pleine

LOR DE LOREZAM, m., noipan, BORA DE LOREZAM**MONTE 2021** : même lieu, 3 juments saillies**PIXIES LEAM PONDY**, gris 2003 ÉLEVÉ DANS LE MORBIHAN - M. GILLES LE MOUILLICpar ELAN DE LA COUR (sfa) et BANQUISE PONDY (co) par LEAM FINNIGAN (GB) (co) et WHITE GRANITE (IE) (co) par MARBLE (IE) (co)
ISO 145 (16) **BSO** +9 (0,63) Entré au haras en **2016 - 83** produits immatriculés (9 SF), 2 indicés en SO, 1 indicé en CC**MONTE 2020** : Agréé, S.A.R.L. SYNDICAT LINARO - 14100 LISIEUX

36 juments saillies, 20 pleines, 16 résultats inconnus

LEAM DE CYLTONN, m., alzmel, CYRIA DE BROCELIANDE**LEGEND KARLINE**, m., isabel, ROXANA DE CESSOY**LOOPING DE LA NATION**, m., isabel, REVE ES ANGLAIS**LOVELY D OZE**, f., isabel, QUALIE DU MONT**LUEUR D ESPOIR**, f., palom, TCHIN D'HA**MONTE 2021** : même lieu, 24 juments saillies**PLOT BLUE (NL)** (kwpn), bai f. 1997 ÉLEVÉ AUX PAYS-BAS - KWPN numéro 9707606 - M. F.C.M. BURGERS

par MR BLUE (NL) (kwpn) et LLOTTE (kwpn) par PILOT (westf) et SANTA FEE (old) par FARIM DE BAUSSY (sfa)

BSO +13 (0,81) Entré au haras en **2011 - 129** produits immatriculés (92 SF), 33 indicés en SO**PRODUITS ÉTALONS****LE BLUE DIAMOND V'T RUYTE (BE)**, (bwp), 2011 **BSO** +14 (0,44)**MILLION DOLLAR VH SCHAECK (BE)**, (bwp), 2012**PARTY TIME 111 Z (BE)**, (z), 2012, **ISO** 113 (20) **BSO** +11 (0,54)**EVER BLUE**, 2014, **ISO** 126 (19) **BSO** +15 (0,56)**MONTE 2020** : Agréé, Mme LILLIANE FROMER - 88210 HURBACHE (☎ +333.29.58.97.14)

2 juments saillies, 2 pleines

LEMON DE L'ETOILE, m., bai cl, NOUBA DU GRASSET**LET IT BE DES BLES**, m., bai, OBLADY DES BLES**MONTE 2021** : même lieu, 1 jument saillie**POETE DE PREUILLY** (sfb), alezan 2003 ÉLEVÉ EN SEINE-ET-MARNE - S.C. SOCIETE FERMIERE DE PREUILLY HARAS DE PREUILLY

par FOR PLEASURE (DE) (han) et CATANIA (DE) (bawue) par CENTO (DE) (holst) et TIFFANY (h) par STEINFORT (westf)

ISO 149 (13) **JSO** 6 **BSO** +11 (0,65) Entré au haras en **2007 - 10** produits immatriculés (4 SF), 5 indicés en SO, 3 indicés en CC, 1 indicé en DR**MONTE 2020** : Agréé, S.A.R.L. HARAS DES COUDRETTES - 14270 MEZIDON VALLEE D AUGE

4 juments saillies, 4 pleines

LADOGA KANGAROU, f., bai, CATINKA KANGAROU**LAINA KANGAROU**, f., alezan, QUATINA Z**LET IT BE DU MOULIN**, f., alezan, VILMA DU MOULIN**LILIADE KANGAROU**, m., alezan, ODYSSEE DES FRETTES**MONTE 2021** : même lieu, 1 jument saillie**POOR BOY (DE)** (rhdl), bai f. 1987 ÉLEVÉ EN ALLEMAGNE - RS numéro 435215887 - M. H. ESTERS

par POLYDOR (westf) et ASCONA (rhdl) par ALADIN (holst) et FASSION (holst) par FALKENBERG (oes)

Entré au haras en **2002 - 316** produits immatriculés (152 SF), 194 indicés en SO, 24 indicés en CC, 27 indicés en DR, 1 partant en endurance, 37 présentés en hunter**MEILLEURS PRODUITS INDICÉS****POSHINO DE GRANLIEU**, (sfa), h., 2003, **ISO** 141 (12)**TEFNOUT D'OUILLY**, (sfa), f., 2007, **ISO** 150 (16)**AKA DES LOGES**, (aa), f., 2010, **ISO** 144 (16) **JSO** 6**PRODUITS ÉTALONS****SEIGNEUR DES ANGES**, (sfa), 2006, **ISO** 132 (14)**UN MIOCHE DE TROC**, (sfa), 2008**VAMPYR DES RUNES**, 2009, **ISO** 117 (19)**CALYPSO DES EVEQUE**, 2012**CIRUS DE CAHUZAC**, 2012, **ISO** 102 (18)**PRODUIT NON PARU ANTÉRIEUREMENT****JALNA DES MONTS**, f, bai f., 2019, BELAMOUR DU SOLEIL

Mort en 2015

POPOF DU LUC (sfa), al bru 2003 ÉLEVÉ DANS LES DEUX-SEVRES - Mme JEANNE MARIE BIZARD, Mme CHRYSTELE DE BECDELIEVRE et

M. FREDERIC BIZARD

par ELAN DE LA COUR (sfa) et HELVETIE DU LUC (sfa) par DOUBLE ESPOIR (sfa) et JUPILLE (sfa) par ARQUEBUSIER (sfa)

ISO 162 (13) **JSO** 6 **BSO** +16 (0,65) Entré au haras en **2009 - 11** produits immatriculés (11 SF), 3 indicés en SO**MONTE 2020** : Agréé, S.C. ESTELLE BREEDING - 78670 VILLENES SUR SEINE

2 juments saillies, 2 pleines

LICONE DU LUC, f., alezan, CAMARGUE DU LUC**LOUPIAK DU LUC**, m., alezan, FLADIANE DU LUC

Mort en 2014

POPSTAR LOZONAI (sfa), bai 2003 ÉLEVÉ DANS LA MANCHE - M. ERIC FOUQUET et Mme JACQUELINE FOUQUET

par QUICK STAR (sfa) et BUGUETTE PLATIERE (sfa) par MUGUET DU MANOIR (sfa) et SOPHIA PLATIERE (sfa) par GRAND VENEUR (sfa)

ISO 161 (13) **JSO** 6 **BSO** +16 (0,92) Entré au haras en **2009 - 166** produits immatriculés (156 SF), 84 indicés en SO, 1 indicé en DR, 3 présentés en hunter**MEILLEUR PRODUIT INDICÉ****BERYL DES PRES**, h., 2011, **ISO** 154 (21)**PRODUITS ÉTALONS****ANGELO DE KERGOLVE**, 2010 - Castré en 2013**BOWIE VILLELONGVE**, 2011, **ISO** 117 (18) **BSO** +10 (0,62)

PRODUITS NON PARUS ANTÉRIEUREMENT

JUNON DU CHENE, f, bai, 2019, WORLANZA EMAIRE (NL)

KEOPS D'ELVANGE, m, alezan, 2020, AROBASE D'ELVANGE

MONTE 2020 : Agréé, S.A.R.L. CAVALEX - 35380 PAIMPONT (☎ +332.99.07.84.26)

18 juments saillies, 15 pleines, 1 vide, 2 résultats inconnus

LADY POP MARINE, f., bai, T NIEWMOEDS THIRANTA (NL)
L'ARISTO DE LACAYENNE, m., bai, EXOTIC
LE PRINCE DELACAYENNE, m., bai, CIGALE DE L'ABBAYE
LEGENDE D'ELVANGE, f., noipan, THETIS D'ELVANGE
LENNON JOHN, m., bai, RIOVANNA DES ISLES
L'ESPRIT MARIN, m., bai, NUAGE DU REVERDY
LIEUTENANT MARIN, m., bai f., VAGUE MARINE

LIMONCELLO MARIN, m., alezan, VELOUTTE'JAC
LITTLE STAR ROCHEREAU, f., bai, VICTORIA DU CORAN
LOVSTAR DE LA GARENNE, m., bai, NYMPHE DES CHENAIES
L'STAR DES CIBAUDES, f., al fon, HETNA DES CIBAUDES
LUKA, m., noipan, MATMATAH
LULU LE MARIN, m., bai, RISCHNA
LYROLE TOUT COURT, f., bai, VERITE TOUT COURT

MONTE 2021 : même lieu, 20 juments saillies

PORT ROYAL DE L'OIR

(sfa), bai 2003 ÉLEVÉ DANS LA MANCHE - Mme HELENE YREUX TABUR et Mme ELYANE YREUX TABUR par PAPILLON ROUGE (sfa) et TANAGRA DE L'OIR (sfa) par KOUGLOF II (sfa) et VICKY (sfa) par FURIOSO (GB) (ps)

ISO 136 (12) **JSO** 6 **BSO** +9 (0,65) Entré au haras en **2010 - 6** produits immatriculés (6 SF), 3 indicés en SO

PRODUIT NON PARU ANTÉRIEUREMENT

DREAM DU VIVIER, f, bai f., 2013, OLD DREAM D'HEM

POTTER DU MANAOU

(aa), al bru 2003 ÉLEVÉ DANS LE GERS - M. CLAUDE SARAMON et Mme CHRISTIANE SARAMON

par RYON D'ANZEX (aa) et IENISSEIE DU LOUP (aa) par RIF DU CROCQ (aa) et OBSTINEE DU LOGIS (aa) par ARLEQUIN (*aa*)

ISO 135 (10) **JSO** 6 **BSO** +7 (0,71) Entré au haras en **2007 - 104** produits immatriculés (25 SF), 7 indicés en SO, 2 indicés en CC, 1 présenté en hunter

MEILLEURS PRODUITS INDICÉS

PRESTIGE KALONE, (aa), m., 2010, **ISO** 154 (20)

DON JUAN DE ROUHET AA, (aa), h., 2013, **ICC** 144 (21)

PRODUIT ÉTALON

PRESTIGE KALONE, (aa), 2010, **ISO** 154 (20) **BSO** +11 (0,58) - Calvados - S.A.S. CRISS CROSS

MONTE 2020 : Agréé, ASSOCIATION GENETIQU'ANGLO - 47600 NERAC (☎ +335.24.31.50.59)

46 juments saillies, 35 pleines, 11 résultats inconnus

LADY MOJO, f., alezan, RAFALE DU HOUX
LANCELOT DU BARY, m., bai, EDEN DE LA LANDE
LARISSA DU TREFLE, f., alezan, OSTAR D'YSIEUX
LASKA DU ROUET, f., bai, UCOMTESSE DU ROUET
LAZIZA DES COTIERES, f., al bru, NELLA DE LA MARSANGE
LEMON PONTFOL, m., alezan, SONITA D'LA ROUSSERIE

LES DESSOUS CHICS, m., bai, TZARINE ROUGE
LEXINGTON DU BEUCHET, m., alezan, UNE ILE D'HERLUIN
LILAS DE PAGELLERIE, m., al fon, URILE DE LA LANDE
LORENZO D' LA LANDE, m., alezan, REINE DE LA LANDE
LUANDA GARETTE, f., alezan, FABULATION GARETTE
LYRA O'BURET, f., bai, CASSIOPEE O'BURET

MONTE 2021 : même lieu, 67 juments saillies

POWER DE PUYCHETY

(sfa), bai f. 2003 ÉLEVÉ EN CHARENTE - M. ERICK MARAIS

par IDEAL DE LA LOGE (sfa) et KALIENOR (sfa) par HAND IN GLOVE (US) (ps) et ALIENOR (sfa) par J'T'ADORE (sfa)

ISO 139 (09) **JSO** 6 Entré au haras en **2010 - 44** produits immatriculés (41 SF), 20 indicés en SO, 5 indicés en CC, 2 indicés en DR, 1 présenté en hunter

PRODUIT ÉTALON

BAUCHE MALO, 2011

MONTE 2020 : Agréé, M. ERICK MARAIS - 16260 CELLEFROUIN (☎ +335.45.85.70.79)

2 juments saillies, 2 pleines

LIBERO DE PUYCHETY, m., bai, MELAINE DU PUY

MONTE 2021 : même lieu

PRESIDENT (NL)

(kwpn), gris 1997 ÉLEVÉ AUX PAYS-BAS - KWPN numéro 9709213 - GEBR BOSCH

par CLINTON (DE) (holst) et GUDRUN (NL) (kwpn) par VOLTAIRE (DE) (han) et ADRIANA (oes) par ETNA (sfa)

BSO +16 (0,97) Entré au haras en **2002 - 660** produits immatriculés (482 SF), 331 indicés en SO, 14 indicés en CC, 4 indicés en DR, 28 présentés en hunter

MEILLEURS PRODUITS INDICÉS

TINA DE NOYELLES (BE), (sbs), f., 2003, **ISO** 152 (12)
ELESSE MG (BE), (bwp), f., 2004, **ISO** 146 (14)
QUIDICH DE LA CHAVEE, (sfb), m., 2004, **ISO** 162 (20) **JSO** 4
UNIQUE D'ELBE (BE), (sbs), h., 2004, **ISO** 155 (16)
PAPAGENA Z, (z), f., 2010, **ISO** 140 (16)

BROOKLYN DE BEAUFOUR, (oc), h., 2011, **ISO** 144 (19)
PRINCETON Z, (z), h., 2011, **ISO** 144 (19)
CRISPY DES FORETS, f., 2012, **ISO** 141 (21)
GALOPEUR DE REVILLE, (sbs), h., 2012, **ISO** 143 (21)
ELEKTRA DU VAL HENRY, f., 2014, **ISO** 146 (21)

PRODUITS ÉTALONS

DER SENAAT 111 (BE), (bwp), 2003 **BSO** +15 (0,76)
U CAPRICORN (BE), (sbs), 2004, **ISO** 122 (10)
COCHISE D'ADRIERS, 2012, **ISO** 123 (17) **BSO** +9 (0,61)
GENTLEMAN DE CIRCEE, 2016, **ISO** 115 (20) **BSO** +14 (0,52)
GINGER DES FORETS, 2016, **ISO** 113 (21) **BSO** +14 (0,58)

PRODUITS NON PARUS ANTÉRIEUREMENT

INFINITY DU O'TAKEY, f, alzmel, 2018, ORANE DE CLUIE
INVICTUS DU RCT, m, bai, 2018, NATIVE DE NESQUE

JAMAISAN TOI KALONE, m, gris, 2019, BONNE ETOILE DE MANA

MONTE 2020 : Agréé, S.A.S. GROUPE FRANCE ELELEVAGE - 14700 FALAISE (☎ +332.31.40.19.88)

52 juments saillies, 34 pleines, 1 vide, 17 résultats inconnus

LA MOME DE LOIRE, f., bai, BOREALE DU PONT
LADY BLUE SYD, f., alezan, ALEZANE DU PRELAT
LADY DE CHATELUIE, f., bai, TETHYS DE CHATELUIE
LADY DE LOISNE, f., bai, DIAMS DE LOISNE
LADYVINE RIVIERE, f., alezan, DIVINE RIVIERE
LAMBADA DU BRECHE, f., bai f., QALMEE DU BRECHE
LANCOME MINOTAIS, m., bai, HALEZIA MINOTAIS
LAUXLEY DU FEU, m., gris, CABRIOLE DU FEU
LE PRESIDENT DE LYONS, m., gris, FLORIANE DE LYONS
LED ZEPPELIN, m., gr fer, CALIBRA Z (BE)
LEIHA FOLK, f., alezan, SYBELLINE FOLK
LETI DU MONT ROUGE, f., bai, VIROUNA D'IRLEAU
LEXINGTON DE LABRESSE, m., bai f., SEDUISANTE DELABRESSE
LEXPRESS LULU, m., alezan, MA P'TITE LULU
LIBERTY ST NICOLAS, f., gris, COLYNE DE ST NICOLAS

LINCOLN DES SARTHES, m., gris, TEA TIME DES SARTHES
LITTLEPRINCE LOU'COON, m., bai, OLYMPE DE LA VALLEE
LIV DE NOTTE, f., alezan, DIONEE D'OLYMPHE AA
LOIC DU THELLE, m., bai, TANKA DU THELLE
LOOPING DES FALAISES, m., bai, TOSCANE DES FALAISES
LOUSTIC DES VIGNES, m., bai, VOLGA DE LA BOSSE
LUCETTE DES JACOBINS, f., bai, DEMOISELLE DE CHAMANT
LUCIOLE DES LAQUAIS, f., bai cl, ADRENALINE DELA COMOE
LULU DEUX VILLERS, f., al erl, MA P'TITE LULU
LULU VILLERS, f., alezan, MA P'TITE LULU
LUNE DE MIEL DEMARVAL, f., bai, SCERISE DE NAMANS
LUPIN COEUR, m., bai cl, SALY DU TEMPLE
LUVIWA, f., gr tru, FRICADELLE
LYCOS DE L ARRE, m., bai, FLORINE VILLERS

MONTE 2021 : même lieu, 83 juments saillies

PRIAM D'ISIGNY

(sfb), alezan 2003 ÉLEVÉ DANS LA MANCHE - M. LUCIEN HERMON

par KANNAN (NL) (kwpn) et MLOUST D'ISIGNY (sfa) par DOLLAR DU MURIER (sfa) et ACONIERE D'ISIGNY (sfa) par IRAK E (sfa)

ISO 156 (11) **JSO** 4 **BSO** +19 (0,75) Entré au haras en **2008 - 25** produits immatriculés (24 SF), 12 indicés en SO, 2 présentés en hunter

MEILLEUR PRODUIT INDICÉ

ESPRIT DE SOLMA, m., 2014, **ISO** 146 (20)

MONTE 2020 : Agréé, Mme SYLVIE SIREUIL - 56330 PLUVIGNER (☎ +332.97.24.76.98)

2 juments saillies, 2 pleines

LASCAR DE FESQUEL, m., alezan, TULSA PLATIERE

LISBOA DU SAINDO, f., alezan, QUA ONE DU SAINDO

MONTE 2021 : même lieu, 1 jument saillie

Mort en 2013

PRINZ CLINTUS (DE)

(holst), gris 2002 ÉLEVÉ EN ALLEMAGNE - HV numéro 244302 - M. HANS HAGGE

par CLINTON (DE) (holst) et KONSTANZE X (holst) par CANTUS (DE) (holst) et BISTRIA (holst) par LANDGRAF I (DE) (holst)

ISO 108 (18) **BSO** +10 (0,48) Entré au haras en **2018 - 70** produits immatriculés (39 SF), 1 indicé en SO, 1 indicé en DR

PRODUITS NON PARUS ANTÉRIEUREMENT

KILL BILL DE CIRCEE, m, baimel, 2020, ARISTOCRATE DE CIRCEE

KISS ME CABOURG, f, bai, 2020, VANINA DU DOME

MONTE 2020 : Agréé, Mme CAROLINE JOUAN DE FAUCIGNY - 14430 VICTOT PONTFOL

52 juments saillies, 23 pleines, 1 vide, 28 résultats inconnus

LA UNA DU VIMAGE, f., bai, UBER HIN DE PRIM

LADY DE OUISTREHAM, f., bai, TURQUOISE BLONDE

L'AME DU LYS, f., bai, NATURELLE DES CABANES

LAURIO D EGGLEFIN, m., bai, PELAGIE DES PRES

LE PETIT PRINZ, m., gris, UNECUME D'EGLEFIN

LED ZEPELIN DE CIRCEE, m., noipan, HEXTASE DU LYS

LEGEND OF PRINZ, m., bai f., SYLLAWA DU HILL

L'ELFE DU VIMAGE, m., bai, KYOWA DU BREAU

LEVIOSA DU GARUN, f., noimel, NALOUBETTE DES CONTES

LIKE A ROCKSTAR T, f., bai, HOSANNA DE CIRCEE

LISOU DE OUISTREHAM, f., bai, VIOLINE DE OUISTREHAM

LONDON SHANTI, m., bai, ULTRACHIC ARMAGNAC

LOTARIO HURLIERE, m., gr fon, ROCIA DU JACQUET

LOULOUTTE DE LA FOLIE, f., bai f., EDWINA DE LA FOLIE

LOVE ME CABOURG, h., baimel, OREADE DU PALET

LOVING YOU DE CHAUX, f., gris, UNE LADY DOUCETTE

LUGH DE MELCA, m., bai, URGANDE DE MELCA

LUPIN DU MOT, m., bai, ULTIMA MILLESIME

MONTE 2021 : même lieu, 39 juments saillies

PROPRIANO DE L'EBAT

(sfa), alezan 2003 ÉLEVÉ DANS LE LOIR-ET-CHER - Mme ANNE CHATEAU

par CLOWN DU CHESNAY (sfa) et ASTUCE DU THELLE (sfa) par MISTIGRI (IE) (ps) et JOLIE D'AUMONT (fsf) par NEZ DE CUIR (*aa*)

ISO 106 (18) **ICC** 156 (15) **JCC** 6 **BCC** +30 (0,59) **BDR** +1 (0,43) Entré au haras en **2009 - 52** produits immatriculés (48 SF), 16 indicés en SO, 17 indicés en CC, 3 indicés en DR, 2 présentés en hunter

MEILLEUR PRODUIT INDICÉ

BASTIA DE L'EBAT, m., 2011, **ICC** 142 (21)

PRODUIT ÉTALON

BYBLOS DES NOUES, 2011 - Castré en 2013

PRODUITS NON PARUS ANTÉRIEUREMENT

KARL GALOTIERE, m, alezan, 2020, QUEEN DU PLENITRE

KRACK GALOTIERE, m, alezan, 2020, NINON DU TERROIR

MONTE 2020 : Agréé, Mme CAMILLE BAUME - 86380 ST MARTIN LA PALLU

17 juments saillies, 9 pleines, 8 résultats inconnus

L BOY DU MONT SA, m., alezan, BETINA DE LATHUS

LE PTIT LEO MACALO, m., bai, UNION LIBRE MACALO

LENNON BREIZH, m., bai, MESLANDE

LINKIPIT DE LA CIERVA, h., bai, TOSCANE D'AUTROCHE

LIPTON DU RYS, m., alezan, TANIA DE GRAVES

LITTLE LADY ANANAS TB, f., alezan, ANASTASIA DE NAJU

LUDIK DE MOI, m., bai f., GALENA DU PRIEURE

LUGANO GAY, m., bai f., QUITALIC

MONTE 2021 : même lieu, 7 juments saillies

PUTCH DES ISLES

(sfa), bai 2003 ÉLEVÉ EN LOIRE-ATLANTIQUE - ELEVAGE CHICHE HUBERT HELENE CHICHE-HUBERT

par DIAMANT DE SEMILLY (sfa) et FANTASIA DES ISLES (sfa) par LEPRINCE DE THURIN (sfa) et TALITA DES ISLES (sfa) par ARTICHAUT (sfa)

ISO 151 (17) **JSO** 6 **BSO** +23 (0,74) Entré au haras en **2010 - 169** produits immatriculés (162 SF), 13 indicés en SO

MEILLEURS PRODUITS INDICÉS

BACCARAT DU TERTRE, f., 2011, **ISO** 152 (20) **JSO** 5

BIGouden DU TERTRE, f., 2011, **ISO** 159 (21) **JSO** 6

PRODUITS NON PARUS ANTÉRIEUREMENT

KALYPSO DE MAZERROY, m, alezan, 2020, QUARTZIE DU PARK

KAPITAIN DE MAHEO, m, bai, 2020, VAHIKA DE GARRIGUE (GB)

KATKAT PETIT PARIS, m, bai, 2020, MARTALIA

MONTE 2020 : Agréé, M. ALAIN BOURDON - 35300 FOUGERES

63 juments saillies, 42 pleines, 2 vides, 19 résultats inconnus

L FEST DES TROIS C, f., bai, PLEIADE DU HOUX

LABEL DU PREGRASLON, m., alezan, BRUYERE OF LAND

LADY DE FONTENAY, f., bai, JUMPIE D'AURELIE

LAKINTA BOISQUILLON, f., bai, LAQUINTA DU ROZEL

LAMOME PYROUETTE, f., bai, VISA DE LA LOGE

LANA LES CHATEAUX, f., bai, DONA DE LA VIGNE

LANCELOT DE QUEM, m., alezan, SAHIMIRI D'HELLEZ

LANZAROTE DU CHATEAU, m., bai, UNE DEUX DU CHATEAU

L'ARTISTE D'ORIANNA, m., alezan, ORIANNA ENNEMMELLE

LA S'ILA DES ISLES, f., bai, GRAZIELLA DES ISLES

LAVANDE VALHUBERT, f., bai, BELLE DE L'OUEST

LAZIZA LES CHATEAUX, f., bai, RAISON DE NORMANDIE

LEGEND LA MANADE, f., noipan, FIRSTKISS DE CORDELLE

LEMPICKA MARBLESIENNE, f., alezan, TORPILLE DE LA SAPAIE

LES ILES COURCELLE, m., alezan, CHICHOLINA COURCELLE

LEWIS LES CHATEAUX, m., bai, CAVALEBLEUE AR TRIENN

L'HOMME DE VAYRIE, m., alezan, HINEDITE DE VAYRIE

LIBERTINE, f., alezan, FLAMME DE BELIARD AA

LILIPUCE DE VESQUERIE, f., bai, QUALMA DE VESQUERIE

LINETTE CHANIERE, f., bai f., SISI CHANIERE

LINKA DU DESTIN, f., bai, QUADRILLE D'ELLE

LISBONNE CITY, f., bai, OSTENDE DES TILLES

LISBONNE DU GRANIT, f., bai, JOLIE BOUILLE

L'ISLE MARBLESIENNE, f., bai, NOCTURNE DE LA MARE

LIUBLIANA DU SIVOL, f., bai, USTAR DE LA BAUCHE

LODYSSEE STAR SPICEEN, f., bai, RAYANA SPICEENNE

LOLI DE SIJU, f., bai, BALINA

LOOK AT HIM DES ISLES, m., bai, DREAM DE GRANLIEU

LOPTR DUSINDEBROUGNON, m., bai, SAINTE RUSSIE

LOULE ET LOVE, m., bai, SALSA BERENCE

LOUSTIC DE LA PRISE, m., bai, QUARLINE DU SEMINAIRE

LOUVE DE SAINT UZEC, f., bai, OPHELIE DE LEPINETTE

LOVE ME DU PREGRASLON, m., alezan, QUEEN DU TERTRE

LOVE MONTGOTHER, f., bai, QUETISE DE THOISY

LOVELY DE BELLE ILE, f., bai f., VIVACE DE LESSAC

LOZARI HDN, f., bai, FULLMOON DESNAUDIERS

LUNICK BLUE, m., bai, BAELIA

LUTECE MARBLESIENNE, f., bai, DAIA D'ORS

LYNYRD SKYNYRD ECC, m., alezan, PEARL DAVIER

MONTE 2021 : même lieu, 65 juments saillies

QARGENTA DU PLESSIS

(sfa), bai f. 2004 ÉLEVÉ DANS L'EURE - Mme IRIS VOLKAERT

par CALVARO (DE) (holst) et ARGENTA DU PLESSIS (sfa) par NARCOS II (sfa) et LARGENTANAISE (sfa) par NIGHT AND DAY (ps)

ISO 137 (13) **JSO** 5 **BSO** +15 (0,61) Entré au haras en **2018 - 8** produits immatriculés (8 SF)

PRODUIT NON PARU ANTÉRIEUREMENT

KARGENTADUPLESSIS, f, bai f., 2020, POUPEE DU PLESSIS

MONTE 2020 : Agréé, Mme IRIS VOLKAERT - 27230 ST GERMAIN LA CAMPAGNE (☎ +332.32.44.75.76)

3 juments saillies, 3 pleines

LANCOME DU LESME, f., bai, GIVENCHY DU LESME
LARGENTA DU PLESSIS, m., bai, TOSCANA DU PLESSIS

LEDEN DU PLESSIS, f., bai, RAJMI DU PLESSIS

MONTE 2021 : même lieu, 2 juments saillies**CLASSIC BOIS MARGOT** (sfb), noipan 2004 ÉLEVÉ DANS LE CALVADOS - S.A.S. HARAS BOIS MARGOTpar L'ARC DE TRIOMPHE (DE) (old) et DECIBELLE DU ROC (sfa) par GALOUBET A (sfa) et SOURCE D'ESPOIR (sfa) par DOUBLE ESPOIR (sfa)
ISO 176 (13) JSO 6 BSO +21 (0,97) BCC +8 (0,57) BDR +1 (0,56) Entré au haras en **2009 - 997** produits immatriculés (913 SF), 311 indicés en SO, 23 indicés en CC, 5 indicés en DR, 13 présentés en hunter**MEILLEURS PRODUITS INDICÉS**QIDIMIEUX BOIMARGOT Z, (z), m., 2010, **ISO 140 (19) JSO 6**
QOPILOT BATILLY Z, (z), h., 2010, **ISO 163 (20)**
BANDIT SAVOIE, h., 2011, **ISO 173 (21) JSO 6**
DIVA DU LEON, f., 2013, **ISO 140 (19)**DRAKKAR LITTORAL, h., 2013, **ICC 142 (20)**
DZARA DORCHIVAL, f., 2013, **ISO 150 (21)**
ELDORADO D'ELLE, m., 2014, **ISO 140 (20)**
ENERGIE DE RIVERLAND, f., 2014, **ISO 141 (20)****PRODUITS ÉTALONS**QIDIMIEUX BOIMARGOT Z, (z), 2010, **ISO 140 (19) JSO 6 BSO +21 (0,61)**
CALIPSO SAVOIE, 2012 - Mort en 2021
CIMEON DE QUETTEVILLE, 2012
DEXTER BOIS MARGOT, 2013, **ISO 129 (21) BSO +16 (0,58)**
DOUBLELIC DU LAVOIR, 2013, **ISO 138 (21) BSO +23 (0,58)**
DRAGON JAUNE DU SEPEY, 2013
DUMBO DES BICHES, 2013, **ISO 132 (19) BSO +15 (0,61)**
ELDORADO D'ELLE, 2014, **ISO 140 (20) BSO +18 (0,58)**
ENCHANTELEUR D'AUROIS, 2014, **ISO 138 (21) BSO +12 (0,59)**
FENYX DU FRETY, 2015
FIRST DU MARRONIER, 2015, **ISO 108 (20) BSO +8 (0,58)** - Castré en 2016
FLASH MINOTAIS, 2015, **ISO 128 (20) BSO +16 (0,58)** - Côtes-d'Armor - M. DIDIER LEMOINE
FUEGO DE FETAN, 2015, **ISO 132 (21) BSO +9 (0,57)**
HITCHCOCK BOIS MARGOT, 2017, **ISO 111 (21) BSO +16 (0,48)**
HOLYWAY DU MATIN, 2017**PRODUITS NON PARUS ANTÉRIEUREMENT**IN FOLIO BOIS MARGOT, m, bai f., 2018, QUINGCROSS BOIS MARGOT Z
INARIE DE MAILLET, f, al fon, 2018, RAYANNE
INCREDIBLE BOISMARGOT, m, alezan, 2018, CHERIELALA BOISMARGOT
IROISE BOIS MARGOT, f, bai, 2018, TENNISBALL BOISMARGOT
JACCUSE DE FERRAND, f, bai f., 2019, PALOMA DU TALUS
JAYA DES CARMILLES, f, noipan, 2019, BELADONE DES CARMILLEJIN TO GATIEN, h, bai, 2019, MILLEFEUILLE
KAIPIRINHO D'ISA, m, bai f., 2020, EAU BELLE D'EDOUARD JOLY (BE)
KANASUCRE BOIS MARGOT, f, bai, 2020, CHERIELALA BOISMARGOT
KEREORE, f, al fon, 2020, NIERBA DE CARTIGNY
KISS ME BOIS MARGOT, f, alezan, 2020, RENOMMEE BOIS MARGOT**MONTE 2020** : Étranger, LIEU D'ELEVAGE EN BELGIQUE - BELGIQUE

165 juments saillies, 117 pleines, 2 vides, 46 résultats inconnus

L HERITIERE DELA DAME, f., al bru, PALAWANE DE SULLY
LA LAGUNE BATILLY, f., noipan, ONLY YOU DE BATILLY
LA MAGIE DE BERCLAU, f., alezan, MAGIE D'HONVAULT
LA ROMANEE DELUCA, f., noipan, ELPIRA DE PERHET
LA VOILA DE GAUMI, f., bai, SYMPHONIE DU LAC
LAAS DE CHAMBLEY, f., bai, RAICHA D'ARGOUES
LADY FOXGLEN, f., alezan, LYKKEHOJS CAYENNE (DK)
LAGERTHA DU ROI, f., bai, VIOLETTA
LAGHERTA VERCHERE, f., bai, BILYTISSSE DE STE HERMELLE (BE)
LAGONDA JOLLY JUMPER, m., bai, HUAYRA JOLLY JUMPER
LAIKA DU GENET, f., bai, VAMP DU GENET
LAKLASS D'OZEE, f., bai, AMOUR SORAYA (NL)
LAM DU LEON, m., alezan, QUID'ALM
LAMERVEILLE BOIMARGOT, f., alezan, RENOMMEE BOIS MARGOT
LAMOREUX DE VIRGINIA, m., noipan, NAHLA DE VIRGINIA
LANA DU LEON, f., bai, AMANDE DE LAUNAY
LANAWYN LILLI, f., alezan, PAMINA AR PARK
LANCELLOT DES BAILLYS, m., bai, CHINCHILA VAN DE BUNTE Z (BE)
LANGSAM DE L'OUCHE, m., gris, BOUZOU TWO DE L'OUCHE
LANVIN DU VASSAL, m., bai cl, FIFTY DE KREISKER
LAQLAHINA DUGUARRE LM, f., bai, TAHINA DU QUARRE
L'ARNACOEUR D'ORPHEE, m., bai, QUENIA DE GRAND LAC
L'AS VEGAS DE MASCA, m., bai, EUREKA DE COQUERIE
LASDEPIX BOIS MARGOT, m., bai f., ROSEE DE LA HAYE
LATINA DALI, f., alezan, AEDENE DE MERE
LATOUT DE BRETOT, m., alezan, TIFANY D'HAMMER
LAVINIA DE CHATEAUDIN, f., alezan, SAPONITE COURCELLE
LAYON DES AS, f., noipan, EXCELLENCIA D'ICK
LAZALEE DE VENAT, f., noipan, QUILAINE
LE BOY DU PARK, m., bai, TAHITI DU PARK
LE MILLE BOIS MARGOT, m., noipan, QUINGCROSS BOIS MARGOT Z
LEADER DE RIVERLAND, m., bai f., BONNIE DES HAYETTES (BE)
LED ZEPPELIN IN LIVE, m., alezan, KARA VAN T' GLEMHOF Z (BE)
LEETCHI DE RIVERLAND, m., bai, ACTRICE DE RIVERLAND
LEGEND OF BREIZH, m., alezan, FARCEUSE DU CENET (BE)
LEGEND ROZ, m., al fon, VENI D'AMAURY
LEGENDE DE CRANN, f., bai f., FELINE DE CRANN
LEGENDE D'HARMONIE, f., alezan, QUICK D'ICK
LEGENDE DU FAY, f., bai, QRYSEIS FOR EVER
LEGO DE KERGANE, m., bai, PAVINIA DE KERGANE
LEINSTER DE BRENUS, m., alezan, BISCOTTE D'OLE
LEMPICKA DU CLOS JOLI, f., bai, IANA D'O (BE)
LENA DES FORETS, f., bai, GUNGA DES FORETS
L'ESPOIR DE VIEVE, m., bai, CINNAMARA (DE)
LETSKISS DE L'AUMOY, m., noipan, IBIZZA DE FEYELE
LEYTON DE LA CENSE, m., bai f., HAVINA VAN DE FAUNUSHOEVE (BE)
L'GOLDEN BOY D'OL, m., palom, WINTER D'ELPHEN (DE)
LIBERATI BOISMARGOT, m., alezan, Q DELOREAN BOIS MARGOT Z
LIBERTY B, f., bai, ARKANA MESSIPIERRE
LIBERTY LA COQUELINE, f., alezan, OXIA DES LINIERES
LIBIAMO DU FLEUVE, m., bai, MUSE DU TOURTEL
L'IDAHO DE L'AS, f., bai f., UTAH DE BLONDELLIFT DES AJONCS, m., bai, RAPSODIE DES AJONCS
LILABLUE VAL HENRY, f., gris, CLASSIC BLUE VD OLMENHOEV (BE)
LILLIUM BATILLY, m., bai, EGLANTINE BATILLY
LILY ALLEN IL LIVE, f., al bru, DIANA ROSS IN LIVE
LILY BLUE GEM, f., gris, DAME BLANCHE VAN ARENBERG (BE)
LIMA DE L'ABELLE, f., alezan, AUBADE DU TAILLIS
LIMBO DES FORETS, m., alezan, GUNGA DES FORETS
LIMITED EDITION GEM, f., bai, DAME BLANCHE VAN ARENBERG (BE)
LINDBERGH BATILLY, m., bai, HEIDI STAR BATILLY
LIQUEUR D'EMS, f., bai, ALLEGORIE D'EMS
LITCHI DE YOGUETTE, f., alezan, VIOLETTE FRIVOLE
LITTLE DU SURAND, m., bai f., SWALA MASAI
LIVAYE DE MALMAIN, m., bai, QUOCAINE DE COURCY
LIZ TAYLOR DES ETANGS, f., bai, FLEURDESEL DES ETANGS
LIZALIA DE BRETOT, f., alzprie, NAIADE DE L'EDEN
LIZY DE CRANN, f., bai f., QÜALINKA DE VIMA
LOCHNESS PELEBOIS, m., bai f., EGERIE DU SALBEY
LOCOMOTION, f., npamel, CHERLINE Z (BE)
LOKI DES LAURIERS, m., bai, CORAYA DE FUYSSIEUX Z (BE)
LOLA DES CAVINOUS, f., bai, RIME DES TUILIERES
LOLITA DE RIVERLAND, f., alezan, QUANEL DE RIVERLAND
LOLLIPOP DE KAHOT, f., bai, FLO DE BAERENRAIN
LOLYPOP COATFOREST, f., alezan, TYLAN DE L'AULNE
LONDON DE RIVERLAND, m., bai, BETELGEUSE D'ACHERONTE (IT)
LOOK GF, m., bai, QUILANE DU VELAUDIN
LOOPING DES TUILIERES, m., al fon, NADIA DE BREKKA
L'OR DU SALBEY, m., alezan, RAJNA DU SALBEY
LORD DU LION, m., bai, CALISSE DE BEUVRY
LORELEI DE TEMME, f., alezan, BEAUTE DE LA VANRIE
LORENZO D'ELLE, m., alezan, BELLADONE D'ELLE
L'ORIGINE DU HAM, f., baimel, ELINE (NL)
LOUIS DE CATINAT, m., bai, TORPILLE DU ROUET
LOUPIAC DE LA COLLINE, m., bai cl, BAGATELLE DE LA BOTTE
LOVE DE BREILLY, m., bai, LA LUNA (BE)
LOVE ME DE PEARLY, m., bai, TRINITRINE D'AS
LOVE SONG DE MASCA, f., bai, ASTERE DES GREZ
LOVE SONG DU TRIOMPHE, m., alezan, FIT FOR GOLD
LOVLY DES DEMOISELLES, f., bai f., TARA DES DEMOISELLES
LOXLEY DES MATTIS, m., bai, PERLE DE CHEUX
LUCIANA DU JARDIN, f., alezan, ROLLS ROYCE BLINIÈRE
LUCIE STE HERMELLE, f., alezan, PHYLISSE STE HERMELLE (BE)
LUCYUS DE LA ROSOIRE, m., al fon, SALSA DE LA ROSOIRE
LUCKYCHARM, m., bai, ROXANE DE L'ARBALOU
LUDWIG DELUCA, m., bai, URIA DE SAVIGNY
LUGABAI D'AUNIS, m., bai, QORAILLE D'AUNIS
LULLABY DE GABKCAL, f., baicer, QUERIDA DES NAUVES
LULLABY SHERKHAN, f., bai, OUH LA MERVEILLES
LUNA DE BRETOT, f., bai, UNATOSCA BOIS MARGOT
LYTOCERAS DU LEON, m., bai f., FIDHERA DU LEON
LYVETTE DU PARK, f., bai, CHERIE DU PARK**MONTE 2021** : Agréé, S.A.S. HARAS BOIS MARGOT - 14590 LE PIN (☎ +332.31.31.64.03)

119 juments saillies

MONTE 2022 : Agréé, S.A.R.L. EUROGEN - 50500 CARENTAN LES MARAIS (☎ +332.33.42.12.49)

Propriétaire : S.A.S. HARAS BOIS MARGOT - MANOIR DE TORDOUET - TORDOUET - 14290 VALORBIQUET

GODY DE ST AUBERT

(fsf), bai 2004 ÉLEVÉ DANS LE NORD - M. GEORGES LECHARLIER et M. STEPHANE DERIJKE
par FIDJI DU FLEURY (BE) (sbs) et OMAHA DE SAINT AUBERT (BE) (sbs) par DAMOISEAU D'OR (sfa) et DOUCE HOTESSE (sfa)
par MUGUET DU MANOIR (sfa)

ISO 167 (15) **BSO** +8 (0,84) Entré au haras en **2010 - 50** produits immatriculés (11 SF), 36 indicés en SO, 2 indicés en DR, 1 partant en endurance

MONTE 2020 : Agréé, S.N.C. DOMAINE DE GONET - 30127 BELLEGARDE
1 jument saillie, 1 pleine

LILI OF THE VALLEY, f., alezan, NIDJI DE DIBRU Z (BE)

MONTE 2021 : même lieu, 1 jument saillie

QUOD'COEUR DE LA LOGE

(sfa), bai 2004 ÉLEVÉ EN LOIRE-ATLANTIQUE - S.C.E.A. ELEVAGE DE LA LOGE
par IDEAL DE LA LOGE (sfa) et FANA DE LA LOGE (sfa) par TENOR DE LA COUR (sfa) et REBECCA DU HEQUET (sfa) par JALISCO B (sfa)
ISO 172 (15) **JSO** 6 **BSO** +16 (0,61) Entré au haras en **2019 - 72** produits immatriculés (68 SF)

PRODUIT NON PARU ANTÉRIEUREMENT

KLARISSE DE L'AUBE, f, bai, 2020, RAINDANCE DE L'AUBE

MONTE 2020 : Agréé, S.A.R.L. FRANCE ETALONS - 08250 GRANDPRE

62 juments saillies, 39 pleines, 1 vide, 22 résultats inconnus

LADY DU REVERSEY, f., bai, OCEANE DU REVERSEY
LADY ROCK DU SABLARET, f., al bru, ENJOY THE LIFE D'OHL
LAHINA DE BAIME, f., bai, UTOPIE DES ESSARTS
LAMEZIA DE SINIER, f., alezan, QUENZA DE COEUR
LANCELOT D'OSNARD, m., noipan, NOBLESSE DU COEUR (CH)
LARNA'COEUR DU VERDOT, m., alezan, VALESCA ROUGE
L'ARTISTE DE LA VELLE, m., bai, AUPALINE DU REVERSEY
L'AS DE COEUR LB, m., bai, CERYL (NL)
LASDCOEUR DE L'AURORÉ, m., bai, OLISSE DES CRESLES
LAYANA VERCHERE, f., alezan, MISS MERZE
L'ECLAT DE ROCHE, m., alezan, VECTRA DU BOCAGE
LEELOU DU RANCH, f., bai cl, VERNIS A ONGLES
LEMON, m., alezan, BECKY DE L'ANCELLIERE
LENZOLINO DE SALOGNE, m., bai, VASSANDRA
LEONA HMC DE L'OISON, f., bai, TAIPEI
LIBERTE DES ALLEES, f., bai f., PRETTY ORIGNY
LIBERTINE DES ROCHES, f., alezan, LUNE MARIE OCCITANNE

MONTE 2021 : même lieu, 68 juments saillies

LICOEUR DE LYR, f., bai, QUILLE PLATIERE
L'COEUR DES R, f., bai f., VICKY DE FLAGY
LIMA MM, f., alezan, RYVALE
LINDEPENDANTE PONTOT, f., bai, UVVE DU CHENE
LINLINK PARK DU MEIX, m., bai, HHS FUN PARK (IE)
LINVICTUS DE MONPENSY, m., alezan, SORAYA DES FORTS
LITTLEGIRL IMPOSSIBLE, f., al crl, FIRST GIRL
LIVANTO DE VERCHISY, m., bai, CARMINA DE VERCHISY
LOKI DE FANGY, m., bai, UNE ILE AUX SAUGETS
LORD DU DIFQUES, m., alezan, DORA (NL)
LORELEI DU CASTAY, f., isabel, KRYSTAL DU CASTAY
LORKA DE RIBAUD, f., alezan, Uriage DE RIBAUD
LOUGAROCK D AOÛT, m., alezan, URSULLA DU JAOLAS Z
LOUISIANE DU PATURON, f., bai, E AMIBE DU PATURON
LUNE D'COEUR DUMOULIN, f., bai, QUESSEY DE JULYS
LUPIN DE LA VELLE, m., bai, ENIGME DE LA VELLE
LYCHNIS DES AUCHES, m., bai, QUINTESSANCE DES BOIS

QUABRI DE L'ISLE

(sfa), alezan 2004 ÉLEVÉ DANS LA MANCHE - M. ETIENNE POISSON
par KANNAN (NL) (kwpn) et DINASTIE DE L'ISLE (sfa) par SOCRATE DE CHIVRE (sfa) et FRAMBOISE (sfa) par QUASTOR (sfa)
ISO 180 (17) **JSO** 5 **BSO** +26 (0,65) Entré au haras en **2017 - 77** produits immatriculés (68 SF), 2 indicés en SO

PRODUIT ÉTALON

JAGGER DE MARIGNY, 2019 - Calvados - S.A.S. GROUPE FRANCE ELEVAGE (☎ +3.31.40.19.88)

PRODUIT NON PARU ANTÉRIEUREMENT

INDIGO CAEL, m, alezan, 2018, TIPP EX D'ARMANVILLE

MONTE 2020 : Agréé, LIEU D'ELEVAGE EN BELGIQUE - BELGIQUE

6 juments saillies, 5 pleines, 1 résultat inconnu

LAMBOYA STE HERMELLE, m., bai, ANAYA DE STE HERMELLE (BE)
LATINO DE L'ISLE, m., alezan, ALBASANPA (IT)

MONTE 2021 : Agréé, S.C.E.A. ECURIE DE CHIVALLET - 14400 TOUR EN BESSIN
1 jument saillie

LISALINE DE LEPINETTE, f., bai, OPALINE DE L'EPINETTE
LOVELY DREAM LA PRADE, f., al bru, BAGHEERA DE BUTHON

QUADRIO TAME

(sfa), bai 2004 ÉLEVÉ DANS LA MANCHE - M. S.N.C. BROHIER
par JAUNE ET ROUGE (sfa) et MADNESS TAME (sfa) par ANIMO (NL) (kwpn) et ENVIEE (sfa) par THOAS DU THEILLET (sfa)
ISO 155 (16) **JSO** 6 **BSO** +21 (0,66) Entré au haras en **2014 - 32** produits immatriculés (31 SF), 7 indicés en SO

MONTE 2020 : Agréé, S.C.E.A. BROHIER DENIS - 50500 CARENTAN LES MARAIS (☎ +332.33.42.38.87)

34 juments saillies, 21 pleines, 1 vide, 12 résultats inconnus

L'A DES DOUCES, f., bai, ULARA (DE)
LADY BUCAILLE, f., alezan, ALMEE DE RUFFOSSES
LADY D'OVALIE, f., bai, CIBELE DES BRUYERES Z
LALBERT DE SIJU, m., bai, ETOILE DE SIJU
LASCAR DU ROQUIER, m., bai, STAR DE PIERRE
LASCO TAME, m., bai, AQUILA TAME
LAZIZA D'ELIZEC, f., bai, RITA D'ERIC
LENTICULE DE BRENUS, m., bai, CEDIBULE DE BRENUS
LEWIS TAME M'CAPELLE, m., al cui, PHENOMENE DE LA ROQUE
LIBERTINE DE NORAC, f., bai, BAKERSFIELD S (DE)

MONTE 2021 : même lieu, 35 juments saillies

LITCHI TAME, m., noipan, GROSEILLE TAME
LITHIA L'AISSY, f., bai, DEMETER L'AISSY
LOLA D'ARGOUES, f., bai, KYRA VAN PAEMEL (BE)
LOLLIPOP DU RIOU, f., alezan, SAINTE EXE TARROY
LORELEI DE MALICAZ, f., bai f., GEODE DE MALICAZ
LOUANGE DU LIROT, f., alezan, NESSIE VAL DE MAI
LOUVE DE ROQUELINE, f., bai, HURRICANE DE HUS
LUCKY D'AMONT, m., alezan, CHANNEL D'ARIA
LUPIN TAME, m., bai, GITANE TAME

QUALITY BOIS MARGOT

(sfb), noipan 2004 ÉLEVÉ DANS LE CALVADOS - S.A.S. HARAS BOIS MARGOT
par L'ARC DE TRIOMPHE (DE) (old) et BELLE LITTLE (sfa) par QUIDAM DE REVEL (sfa) et ELECTRE II (sfa) par MONCEAUX (ps)
ISO 104 (09) **ICC** 145 (09) **JCC** 6 **IDR** 108 (09) **JDR** 5 Entré au haras en **2009 - 372** produits immatriculés (45 SF), 176 indicés en SO, 53 indicés en CC, 23 indicés en DR, 3 partants en endurance, 18 présentés en hunter

MEILLEURS PRODUITS INDICÉS

ASTINGS DU BUSSON, f., 2010, **ISO** 143 (16) **JSO** 6

QADOR D'AUBRIE Z, (z), h., 2012, **ICC** 144 (20)

PRODUITS ÉTALONS

AGILITY DE CAUX, (aes), 2010, **ISO** 101 (19)
QUARTZ DE SULLIAC Z, (z), 2011, **ISO** 112 (18) - Castré en 2014
QUIWI EGAGERIES Z, (z), 2011 - Castré en 2015
QUALIENTE Z, (z), 2013
EVERTON DE CROSEY, (oc), 2014
GULIVER DE LA MELOISE, 2016

MONTE 2020 : Agréé, S.A.S. HARAS BOIS MARGOT - 14590 LE PIN (☎ +332.31.31.64.03)

22 juments saillies, 8 pleines, 14 résultats inconnus

L ARC ANGEL D ELVIRA, m., bai, RIVALE DES AUBEPINES

LORD DE JUNON, m., bai, OPTION DE L'ORNEL

LOVHINA DU SEREIN, f., bai f., QUELINA D'AMAURY

LUKAROCK DU CASTET, m., bai, ELOCIA (NL)

MONTE 2021 : même lieu, 30 juments saillies

QUAMIKASE DES FORETS (sfa), gris 2004 ÉLEVÉ DANS LA MANCHE - M. FABRICE PARIS et M. GUY PARIS

par MR BLUE (NL) (kwpn) et LICORNE DES FORETS (sfa) par VOLTAIRE (DE) (han) et GEKAS DES FORETS (sfa) par LE TOT DE SEMILLY (sfa)
ISO 181 (15) BSO +27 (0,91) Entré au haras en **2010 - 169** produits immatriculés (77 SF), 86 indicés en SO, 3 indicés en CC, 1 indicé en DR, 2 présentés en hunter

MEILLEURS PRODUITS INDICÉS

GICARLA (NL), (kwpn), f., 2011, **ISO 151 (21)**

ZABOR Z (BE), (z), h., 2011, **ISO 140 (17)**

CLUBBER DES FORETS, h., 2012, **ISO 145 (21)**

ELEA BLUE (DE), (holst), f., 2012, **ISO 149 (20)**

HOUSTON B (NL), (kwpn), m., 2012, **ISO 151 (20)**

PRODUITS ÉTALONS

ZAIRFORCE ONE CLAMENS Z, (z), 2012, **ISO 116 (19) BSO +11 (0,59)**

HIZYBLUE DE BELHEME, 2017

PRODUITS NON PARUS ANTÉRIEUREMENT

KANSAS DU MARQUET, f, gris, 2020, FIRENZE DE HUS Z

KARL DU REVE, m, bai, 2020, CASSIS T Z (BE)

KRIMEE DES BOULTATS, f, alzmel, 2020, SWAN DE PREUILLY

MONTE 2020 : Agréé, S.A.S. GROUPE FRANCE ELEVAGE - 14700 FALAISE (☎ +332.31.40.19.88)

33 juments saillies, 17 pleines, 3 vides, 13 résultats inconnus

LAIDA DES FORETS, f., bai f., GRENADE DES FORETS

LAKERS DU MEIX, m., alezan, CHABIENA G (NL)

LANCOME DES FORETS, f., bai, CRISTA (DE)

LEELOO FOLIE, f., bai, AQUA VIVA

LEELOO KOKKA, f., bai, SURPRISE KOKKA

LEGENDE DE LA FIERE, f., gris, HERMINE DE LA FIERE

LEMON BLUE DE JAURAND, m., gris, DAYTONA DE JAURAND

LEVIATOR DU GONDOR, m., gris, CLASSIK TOUCH VD BUNTE Z (BE)

LEWIS DU BUSSON, m., bai, DJERBA DE HUS

LIBECCIO IXE, m., al cui, BELLIXE

L'IMPERATRICE KOKKA, f., baimel, VOLGA DE WASIGNY

LISBONNE POINTCOM, f., alezan, BAMBOU POINTCOM

LITTLEBLUE MYRIADES, m., gr cl, ANAKIN S (BE)

LITTLE MAC DE PAQ, f., gris, CARINA EDA (DE)

LOLIPOP DEL CABALERO, f., bai, ARCELLE DE CHANDOR

LONDON D'ELLE, m., bai, UNE ETOILE D'ELLE

LUPIN, m., rouan, CARVALLY Z (BE)

MONTE 2021 : même lieu, 28 juments saillies

QUANAN ROUGE (sfa), bai 2004 ÉLEVÉ DANS LA MANCHE - S.C.E.A. HARAS DES ROUGES

par KANNAN (NL) (kwpn) et HELYRIA DE KERSER (sfa) par SAPHIR ROUGE II (sfa) et RAZZIA DE REVEL (sfa) par JALISCO B (sfa)
ISO 162 (14) BSO +15 (0,77) Entré au haras en **2012 - 35** produits immatriculés (32 SF), 20 indicés en SO, 2 indicés en CC

MONTE 2020 : Agréé, S.A.R.L. HARAS DES PRINCES - 62730 LES ATTAQUES (☎ +333.21.85.01.53)

9 juments saillies, 5 pleines, 1 vide, 3 résultats inconnus

LEGEND D'ARMARO, m., alezan, BOHEME DU CANADA

LOUSTIC DU FAX, m., bai, GAL'SOULA

LUGUAI DE NUIT, m., bai, RATPILUGAIE D'AUBIN

MONTE 2021 : Agréé, Mme GAELLE HANNE - 27150 HEBECOURT

4 juments saillies

QUANNAN R (BE) (sbs), bai f. 2000 - SBS numéro Q34773 - REGENWORTLHOEVE

par KANNAN (NL) (kwpn) et NINA R (oes) par A LUCKY ONE (kwpn) et PHARA DIBA (oes) par LORD GOTTHARD (oes)
BSO +2 (0,43) Entré au haras en **2017 - 23** produits immatriculés (17 SF), 3 indicés en SO

MONTE 2020 : Agréé, M. FRANCOIS PASQUIER - 18100 VIERZON

15 juments saillies, 8 pleines, 7 résultats inconnus

LAMBADA LA MENNERIE, f., bai, CHABADA LA MENNERIE

LE MAGEDELA CHAPELLE, m., bai, TANAGRA VAN TER MOUDE (BE)

LILY PEARL DU RANDAL, f., bai f., MASCARA AMOR

MONTE 2021 : même lieu, 13 juments saillies

QUAPRICE BOIMARGOT QUINCY (DE) (holst), bai 1998 ÉLEVÉ EN ALLEMAGNE - HV numéro 210097298 - M. MANFRED VON ALLWOERDEN

par QUIDAM DE REVEL (sfa) et WELLA I (DE) (holst) par LORD (holst) et LYRIK (holst) par LIGUSTER (DE) (holst)
ISO 152 (06) JSO 6 BSO +16 (0,99) BCC +11 (0,78) Entré au haras en **2004 - 948** produits immatriculés (392 SF), 741 indicés en SO, 57 indicés en CC, 47 indicés en DR, 1 partant en endurance, 105 présentés en hunter

MEILLEURS PRODUITS INDICÉS

RAPALO, (cs), h., 2005, **ISO 145 (13) JSO 6**

RATINA D'LA ROUSSERIE, (sfb), f., 2005, **ISO 168 (15) JSO 6**

READY BOY DES FORETS, (sfa), m., 2005, **ISO 144 (16) JSO 5**

REFLET D'AZIF, (sfb), h., 2005, **ISO 150 (13) JSO 5**

REGENT DE MONTSEC, (sfb), m., 2005, **ISO 150 (16) JSO 4**

REPRESSION'QUILL, (sfb), f., 2005, **ISO 145 (11) JSO 6**

RETHEL D'URIAT, (sfb), f., 2005, **ISO 142 (11) JSO 6**

RIA BRULAIRE, (sfb), f., 2005, **ISO 152 (19) JSO 6**

RICORE COURCELLE, (sfb), m., 2005, **ISO 160 (17) JSO 6**

RISSOA D'AG, (sfb), m., 2005, **ISO 170 (15) JSO 5**

ROBIN D'EPIC, (sfb), h., 2005, **ISO 157 (15) JSO 5**

ROCCO HOY, (sfb), h., 2005, **ISO 142 (13)**

ROLEX DU LAVOIR, f., 2005, **ISO 144 (14)**

ROSA DE CORDRAC, (sfb), f., 2005, **ISO 142 (11) JSO 6**

ROSALIE DIVINE, (cs), f., 2005, **ISO 155 (15)**

ROSSO ANTICO, h., 2005, **ISO 148 (14)**

ROUMIA, (sfb), f., 2005, **ISO 148 (14)**

RUTICA DE PERHET, (sfb), f., 2005, **ISO 147 (14) JSO 6**

SAM DU CHALLOIS, (sfb), m., 2006, **ISO 162 (16) JSO 5**

SANGRIA DU COTY, (sfb), f., 2006, **ISO 166 (20)**

SECRETE DU SARTEL, (sfb), f., 2006, **ISO 140 (13) JSO 6**

SELECTRA BOIS MARGOT, (sfb), f., 2006, **ISO 149 (17)**

SHAMPAGNE BATILLY, (sfb), m., 2006, **ISO 146 (15)**

SOLEIL DES VANS, (sfb), h., 2006, **ISO 146 (19) JSO 4**

SOLISTE DU JANLIE, (sfb), h., 2006, **ISO 148 (19)**

SOLITUDE AU VENT, (sfb), f., 2006, **ISO 156 (21)**

STRANGELOVE ENNEMMEL, m., 2006, **ISO 146 (15)**

SUBLIM DES GREZILS, (sfb), m., 2006, **ISO 142 (16) JSO 4**

SUCCES DU SARTEL, (sfb), h., 2006, **ISO 142 (12) JSO 6**

SULEIKA D'ARGOUES, (sfb), f., 2006, **ISO 140 (15) JSO 6**

BAKTI DU SUDRE (BE), (sbs), m., 2007, **ISO 140 (18)**

TALISMAN DE MAZURE, (sfa), h., 2007, **ISO 160 (19) JSO 6**

TANA LANLEYA, (sfa), f., 2007, **ISO 145 (18) JSO 6**

TARANTINO BATILLY, (sfa), m., 2007, **ISO 140 (15) JSO 6**

TENDER BRIDE, (sfa), m., 2007, **ISO 155 (21) JSO 5**

TENOR DE KERGANE, (sfa), h., 2007, **ISO 146 (20) JSO 5**

TEQUILA D'EPTÉ, (sfa), f., 2007, **ISO 143 (16) JSO 4**

TERCEIRA, (cs), h., 2007, **ISO 151 (17) JSO 6**

TOCCATA DE TERLONG, (sfa), f., 2007, **ISO 155 (18)**

TOP GUN SEMILLY, (sfa), m., 2007, **ISO 141 (17) JSO 6**

TORE DE LONGUENEE, (sfa), h., 2007, **ISO 142 (18)**

TRAFALGAR KERVEC, (sfa), h., 2007, **ISO 164 (20) JSO 6**

TRAOMAD D'ISLE, (sfa), h., 2007, **ISO 141 (14)**

TWIX D'OR, (sfa), f., 2007, **ISO 140 (13) JSO 6**

TZARUS DE RIMA, (sfa), h., 2007, **ISO 147 (18) JSO 6**

ULTRACHIC DE CHARMOIS, (sfa), h., 2008, **ISO 154 (21) JSO 6**

UMOURS BATILLY, (sfa), h., 2008, **ISO 151 (18)**

UNCLE SAM, (sfa), h., 2008, **ISO 146 (17) JSO 6**

UNE ETOILE D'ELLE, (sfa), f., 2008, **ISO 150 (14) JSO 6**

UNETOILE DE LA SERRE, (sfa), f., 2008, **ICC 149 (17) JCC 6**

BDR +4 (0,62)UNIC DE LA MARCHÉ, (sfa), h., 2008, **ISO 148 (19)**

UPSALA DE CARTIGNY, (sfa), f., 2008, **ISO 143 (18)**

UQUALIN DU SAULCY, (sfa), h., 2008, **ISO 162 (18)**

URFEE DE CENE, (sfa), f., 2008, **ISO 145 (14) JSO 6**

USHUAIA DU THOT, f., 2008, **ISO 146 (18) JSO 6**

UZI DE LA BEKA, (sfb), f., 2008, **ISO 146 (15)**

VENISE ROCTAILLADE, f., 2009, **ISO 145 (21)**

VERTIGE DE GALARZACS, h., 2009, **ISO 157 (21)**

VERY SPECIAL FARMER, f., 2009, **ISO 144 (16) JSO 6**

VIKING D'LA ROUSSERIE, h., 2009, **ISO 170 (20) JSO 4**

VINCY DE BEAU PRESAGE, h., 2009, **ISO 148 (19) JSO 5**

VIP DE CLAMENS, h., 2009, **ISO 142 (19)**

VIVALDI DU THEIL, h., 2009, **ISO 167 (19) JSO 6**

ABRICOT ENNEMMELLE, h., 2010, **ISO 156 (19)**

ARTISTE DE L'ABBAYE, m., 2010, **ISO 142 (18) JSO 6**

AU GRAND GALOP, (oc), h., 2010, **ISO 146 (19)**

AUSTIN COEUR VOLANT, h., 2010, **ISO 142 (21)**

BACKSTAGE DU LANDEL, f., 2011, **ISO 144 (17)**

BE MINE D'AUTHUIT, f., 2011, **ISO 150 (21)**

BEAU GOSSE DU PARK, m., 2011, **ISO 148 (21)**

BERDENN DE KERGANÉ, m., 2011, **ISO** 162 (20)
 BINGO DU CHATEAU, m., 2011, **ISO** 147 (21)
 BODEGA SEMILLY, f., 2011, **ISO** 143 (20)
 BOSS DE BONNIERES, h., 2011, **ISO** 143 (19)
 BUISNESS DU LAVOIR, m., 2011, **ISO** 140 (17)
 BUTTERFLY ENNEMMEL, f., 2011, **ISO** 158 (21)
 CAPE COD DU LANDEL, h., 2012, **ISO** 142 (18)
 CATAPULTE DE LA ROQUE, f., 2012, **ISO** 146 (21)

CHERI LADY, f., 2012, **ISO** 140 (21)
 COATAO DE L'ISLE, f., 2012, **ISO** 140 (18)
 CONDRIEU BATILLY, m., 2012, **ISO** 140 (21)
 CRACK D'LA ROUSSERIE, h., 2012, **ISO** 147 (21)
 D'AMOUR DE VENAT, f., 2013, **ISO** 143 (19)
 DANCING DE L'ENCLOS, h., 2013, **ISO** 142 (21)
 DJIBOUTI DE KERIZAC, h., 2013, **ISO** 142 (21)
 FLY FOR YOU, f., 2015, **ISO** 144 (21)

PRODUITS ÉTALONS

READY BOY DES FORETS, (sfa), 2005, **ISO** 144 (16) **JSO** 5 **BSO** +15 (0,94) **BCC** +8 (0,44)
 REGENT DE MONTSEC, (sfb), 2005, **ISO** 150 (16) **JSO** 4 **BSO** +16 (0,73)
 RICORE COURCELLE, (sfb), 2005, **ISO** 160 (17) **JSO** 6 **BSO** +18 (0,71)
 RISSOA D'AG, (sfb), 2005, **ISO** 170 (15) **JSO** 5 **BSO** +2 (0,87) **BCC** +7 (0,42)
 RUBIS DE VENABLES, (sfb), 2005 - Mort en 2017 Castré en 2008
 SALEM DES FORETS, (sfb), 2006, **ISO** 139 (12) **JSO** 6 **BSO** +15 (0,61)
 SAM DU CHALLOIS, (sfb), 2006, **ISO** 162 (16) **JSO** 5 **BSO** +7 (0,71)
 SCOOP DE LA VALOUZE, (sfb), 2006, **ISO** 131 (15) **BSO** +5 (0,67)
 SHAMPAGNE BATILLY, (sfb), 2006, **ISO** 146 (15) **BSO** +13 (0,64)
 STARTER DE LAGACHE, (sfb), 2006, **ISO** 139 (12) **JSO** 6 **BSO** +11 (0,60)
 STRANGELOVE ENNEMMEL, 2006, **ISO** 146 (15) **BSO** +9 (0,58)
 SUBLIM DES GREZILS, (sfb), 2006, **ISO** 142 (16) **JSO** 4 **BSO** +12 (0,83)
 SUNDAY DE RIVERLAND, (sfb), 2006, **ISO** 136 (12) **JSO** 6 **BSO** +6 (0,93) **BCC** +7 (0,46)
 TEAM DE RIVERLAND, (sfa), 2007
 THE MUST DE RIVERLAND, (sfa), 2007, **ISO** 126 (18) **JSO** 4 **BSO** +7 (0,80)
 TOP GUN SEMILLY, (sfa), 2007, **ISO** 141 (17) **JSO** 6
 ULTRA DE BREKKA, (sfa), 2008, **ISO** 127 (16) **JSO** 4 **BSO** +6 (0,60) - Castré en 2016
 UN CAPRICE DECHALUSSE, (sfa), 2008, **ISO** 103 (13) **BSO** +3 (0,74)
 UPPER DES HOUNTS, (sfa), 2008 - Mort en 2013
 URANUS DE LA FOLIE, (sfa), 2008, **ISO** 138 (14) **JSO** 6 **BSO** +13 (0,75)
 VICTORHUGO BOISMARGOT, 2009, **ISO** 117 (16) **BSO** +8 (0,67)
 VIGO CECE, 2009, **ISO** 120 (15) **BSO** +22 (0,94) - Mort en 2015
 VIKING D'LA ROUSSERIE, 2009, **ISO** 170 (20) **JSO** 4 **BSO** +24 (0,71) - Castré en 2018
 VINCY DE BEAU PRESAGE, 2009, **ISO** 148 (19) **JSO** 5 **BSO** +18 (0,62) - Ain - M. JEAN-MARIE BOUVARD (☎ +3.79.87.61.20)
 VINTY DU MONT, 2009, **ISO** 116 (14) **JSO** 4 **BSO** +4 (0,61), **ICC** 127 (19) **BCC** +5 (0,40) - Castré en 2011
 ADZARO DE L'ABBAYE, 2010, **ISO** 131 (15) **JSO** 5 **BSO** +11 (0,85) **BCC** +16 (0,44)
 ARTISTE DE L'ABBAYE, 2010, **ISO** 142 (18) **JSO** 6 **BSO** +7 (0,78)
 AU GRAND GALOP, (oc), 2010, **ISO** 146 (19) **BSO** +12 (0,61) - Castré en 2014
 BALDWIN DE CHANDOR, 2011, **ISO** 138 (19) **BSO** +15 (0,58)
 BANZAI SEMILLY, 2011, **ISO** 134 (17) **BSO** +9 (0,62)
 BEAU GOSSE DU PARK, 2011, **ISO** 148 (21) **BSO** +19 (0,60)
 BERDENN DE KERGANÉ, 2011, **ISO** 162 (20) **BSO** +30 (0,68)
 BONAPARTE BOIS MARGOT, 2011, **ISO** 104 (20) **BSO** +6 (0,60)
 COLORADO DU PARK, 2012, **ISO** 121 (18) **BSO** +11 (0,61)
 CRACK D'LA ROUSSERIE, 2012, **ISO** 147 (21) **BSO** +16 (0,60) - Castré en 2017
 DANTON DE MECLEUVE, 2013, **ISO** 131 (19) **BSO** +16 (0,57)
 DIARADZO DE L'ABBAYE, 2013, **ISO** 125 (20) **BSO** +14 (0,60)

MONTE 2020 : Agréé, S.A.S. HARAS BOIS MARGOT - 14590 LE PIN (☎ +332.31.31.64.03)
 12 juments saillies, 9 pleines, 3 résultats inconnus

LA SQUADRA GEM, f., bai, SCUADRA
 LADY LULU JUPILOU, f., bai, HIGHLAND JUPILOU
 LANAKEN PEGASUS, m., bai, ARGENTINA DES FORETS
 L'AS DE LA COMBELLE, m., bai, QUEDIE DES ETISSES

LAUSANNE D'ACCA, f., alezan, UPLA BOUM DE CIRCEE
 L'HOMME DU PARK, m., bai, RITA DU PARK
 LIZZY EG, f., bai, DOVIZIOSA (NL)
 LUMBERJACK DE KAHOT, m., al fon, EDITH DE KALVARIE (BE)

MONTE 2021 : même lieu, 15 juments saillies

MONTE 2022 : Agréé, S.A.R.L. EUROGEN - 50500 CARENTAN LES MARAIS (☎ +332.33.42.12.49)

Propriétaire : S.A.S. HARAS BOIS MARGOT - HARAS DU BOIS MARGOT - 14590 LE PIN (☎ +332.31.31.64.03)

Mort en 2009

QUAPRICE FOR EVER

(sfa), bai 2004 ÉLEVÉ DANS L'ORNE - M. GERARD FAVRE

par QUIDAM DE REVEL (sfa) et CAPRICE D'IFRANE (sfa) par GALOUBET A (sfa) et IFRANE (*ac*) par CHATEAU DU DIABLE (ps)
ISO 138 (10) **JSO** 6 **BSO** +11 (0,68) Entré au haras en **2013 - 33** produits immatriculés (31 SF), 7 indicés en SO, 2 indicés en CC, 1 indicé en DR, 1 présenté en hunter

MONTE 2020 : Agréé, Mme IZIA LE GOFF - 61310 GOUFFERN EN AUGE
 12 juments saillies, 6 pleines, 1 vide, 5 résultats inconnus

L' AVENTURIER BLANC, m., alezan, UTOPIA BLANCHE
 LA TULIPE BLANCHE, f., bai, LAURA DE FLAVIGNY
 LARIZONA DU LYS, f., bai, MURMURE DE BEARN

LUMIERE LGS, m., alezan, TAINA DE BRANACK
 LUTIN D'ISY, m., bai, SEEGRITT FOR EVER

MONTE 2021 : même lieu, 5 juments saillies

QUARNAC DU MESNIL

(sfa), alezan 2004 ÉLEVÉ DANS LA MANCHE - M. JEAN-PIERRE AUMONT

par JARNAC (sfa) et ELMA DU MESNIL (sfa) par NARCOS II (sfa) et NELMA DU MESNIL (sfa) par NIGHT AND DAY (ps)
ISO 158 (13) **JSO** 6 **BSO** +14 (0,82) Entré au haras en **2008 - 85** produits immatriculés (73 SF), 26 indicés en SO, 6 indicés en CC, 2 indicés en DR, 4 présentés en hunter

MEILLEURS PRODUITS INDICÉS

VALERE DE BONNIERES, h., 2009, **ICC** 154 (21) **JCC** 6

VISTA DU MESNIL, f., 2009, **ISO** 141 (15) **JSO** 6

PRODUIT ÉTALON

MOJITO ROYAL DU CLERET, (sbs), 2018

PRODUIT NON PARU ANTÉRIEUREMENT

KARTOON CAEL, m, alezan, 2020, BARONNE D'ARVILLE

MONTE 2020 : Agréé, Mme FABIENNE BIANCHI LURASCHI - 14710 SURRAIN

17 juments saillies, 7 pleines, 3 vides, 7 résultats inconnus

LEGENDE DES CLOSETS, f., alezan, VANOISE DES CLOSETS
 LOUIS XIV DES RUETTES, m., bai, BRUNE DES RUETTES
 LOUKOUM, m., alezan, CHIPIE DU HOULET

LUCE DUPETIT THOUARS, f., alezan, CERIA DUPETIT THOUARS
 LUNIKROSE DES RUETTES, f., bai, SEVENTH STAR

MONTE 2021 : même lieu, 2 juments saillies

QUARTER BACK RUMEL

(sfa), bai 2004 ÉLEVÉ DANS LES YVELINES - M. PATRICK MELLECC

par DOLLAR DELA PIERRE (sfa) et MAGIC D'ALTENBACH (sfa) par ROSIRE (sfa) et NADE DE L'AMPLIERE (sfa) par TANAEL (sfa)
ISO 137 (15) **JSO** 6 **BSO** +15 (0,61) Entré au haras en **2020 - 2** produits immatriculés (2 SF)

MONTE 2020 : Agréé, S.A.S. ERIC ET PIERRE ANTOINE GIRAUD - 86550 MIGNALOUX BEAUVOIR

4 juments saillies, 3 pleines, 1 résultat inconnu

LATOUFFE DE BE, f., alezan, LOREALIS DE LUSSE

LUXUEUSE DE BEAUVOIR, f., bai, CACHACA DE BEAUVOIR

MONTE 2021 : même lieu, 5 juments saillies

QUARTZ ADELHEID Z (BE) (z), bai 1998 ÉLEVÉ EN BELGIQUE - SBZ numéro 29198 - M. J.I. REMJNSE

par QUALITY TOUCH (DE) (old) et FREULE (kwpn) par ZANDIGO (kwpn) et ADELHEID (kwpn) par FARN (holst)

ISO 149 (04) **JSO** 6 **BSO** +11 (0,92) Entré au haras en **2004 - 151** produits immatriculés (102 SF), 92 indicés en SO, 4 indicés en CC, 4 indicés en DR, 1 partant en endurance, 12 présentés en hunter

MEILLEURS PRODUITS INDICÉS

RIEN QU'UN CRACK, h., 2005, **ICC** 149 (15) **JCC** 6

ROUGE MARGOT, (sfa), h., 2005, **ISO** 141 (13)

QAPITANO D HAYETTES Z (BE), (z), m., 2006, **ISO** 149 (14)

SAXO DES HAYETTES, (sfa), m., 2006, **ISO** 160 (17)

VASSAGO DE LYONS, h., 2009, **ISO** 145 (16) **JSO** 4

VIDOC ARMAGNAC, h., 2009, **ISO** 148 (19)

BISWAP BIN, h., 2011, **ISO** 149 (17) **JSO** 6

PRODUITS ÉTALONS

VERT DE PEPINVEST, (cs), 2009, **ISO** 125 (17) **BSO** +6 (0,60) - Castré en 2014

IBOOK VALLEDEI, 2018

PRODUIT NON PARU ANTÉRIEUREMENT

IBOOK VALLEDEI, m., gris, 2018, ORKIDE DES ETISSES

QUARTZ ROUGE (sfa), alezan 2004 ÉLEVÉ DANS LA MANCHE - S.C.E.A. HARAS DES ROUGES

par ULTIMO VAN TER MOUDE (BE) (bwp) et EMERAUDE ROUGE (sfa) par QREDO DE PAULSTRA (sfa) et RAMONA LA ROUGE (sfa) par JALISCO B (sfa)

ISO 168 (15) **JSO** 6 **BSO** +11 (0,83) Entré au haras en **2013 - 135** produits immatriculés (127 SF), 41 indicés en SO, 4 indicés en CC, 2 présentés en hunter

PRODUITS ÉTALONS

FETICHE DE DIM, 2015

IMAGE'N BORDE, 2018

PRODUITS NON PARUS ANTÉRIEUREMENT

KAISER DES LACS, m, bai, 2020, REGATE DU SUD

KATSU DES CHILOUS, f, bai, 2020, REINE LOZONAISE

K'DANSE DU VALYA, m, baipie, 2020, QUILIANE DE HYAME (GB)

MONTE 2020 : Agréé, E.A.R.L. GAUFFRETEAU DENIS HARAS DU GERY - 79250 NUEIL LES AUBIERS (☎ +335.49.65.59.49)

18 juments saillies, 10 pleines, 1 vide, 7 résultats inconnus

L ESPOIR LOVE DE CE, m., alezan, TOUNDRA DU DOMBIEF

LA CHICA DU GERY, f., al brn, ESTOY DU GERY

LARGO D'ASTREE, m., alezan, URBANE D'ASTREE

LAST NIGHT, m., bai, EASY NIGHT

LE PETIT GERY, m., alezan, REVALINTE DU GERY

LE QUARTZ DIMAVI, m., gris, CAMELIA DIMAVI Z

LEADER DE LA CHEZINE, m., bai f., BELLINNE DE MARYS

LILY FLEURY, f., alezan, BIANCA FLEURY

LIOWABELLE DE CHANI, f., bai, NIOWA

MONTE 2021 : Agréé, Mme CATHERINE BOUCHET - 42210 MARCLOPT (☎ +334.77.54.45.88)

27 juments saillies

QUASOAR TAME (sfa), alezan 2004 ÉLEVÉ DANS LA MANCHE - M. S.N.C. BROHIER

par QUIDAM DE REVEL (sfa) et IBERIA DE TAM (sfa) par CABDULA DU TILLARD (sfa) et TAMERVILLE (sfa) par KAYACK (sfa)

ISO 131 (10) **JSD** 6 **BSO** +9 (0,85) Entré au haras en **2009 - 60** produits immatriculés (57 SF), 36 indicés en SO, 3 indicés en CC, 2 indicés en DR

MONTE 2020 : Agréé, M. SERGE MENANTEAU - 85430 LA BOISSIERE DES LANDES (☎ +332.51.07.69.30)

4 juments saillies, 4 pleines

LAGUNE DU FIEF, f., bai f., TESS DU FIEF

LAST LEGEND DU MOULIN, m., alezan, BICHE DU SIMON

LUTECE DE RENOUE, f., bai, ALIZE DE RENOUE

MONTE 2021 : même lieu, 4 juments saillies

QUATERBOLD DU PAYROL (DE) (old), noipan 2009 ÉLEVÉ EN ALLEMAGNE - VZOP numéro 330213409 - M. GERD SOSATH

par QUATERBACK (DE) (dp) et BOLD LADY (old) par DONNERSCHWEE (old) et BOLD FANTASY (se) par LANDADEL (DE) (holst)

IDR 139 (18) **JDR** 6 **BDR** +23 (0,81) Entré au haras en **2014 - 133** produits immatriculés (65 SF), 5 indicés en SO, 3 indicés en CC, 24 indicés en DR, 2 présentés à l'attelage, 1 présenté en hunter

PRODUIT ÉTALON

HUSSARD DE BERG, 2017

PRODUIT NON PARU ANTÉRIEUREMENT

JET STREAM MACLERO, f, bai, 2019, VERSION SUNHEUP

MONTE 2020 : Agréé, Dr. Vét. DIRK LANGLE - 86210 ARCHIGNY

9 juments saillies, 7 pleines, 2 résultats inconnus

LADY HAWK DE MEL, f., alezan, UBALDINE DE CRESNAY

LEXINGTON DU ROCHER, m., bai f., FALINKA DEL CIELO Z

L'UNE DU ROCHER, f., alezan, GERSILIA'S GEWELDIG (NL)

MONTE 2021 : même lieu, 11 juments saillies

QUATERHIT (DE) (dp), al cui 2014 - PBA - STIFTUNG BRANDENBURGISCHES

par QUATERGOLD (dp) et POETIN III (dp) par SANDRO HIT (DE) (old) et POESIE (brdb) par BRENTANO II (DE) (han)

IDR 122 (21) **BDR** +23 (0,44) Entré au haras en **2019 - 5** produits immatriculés (4 SF)

MONTE 2020 : Agréé, S.A.S. LA COLLECTION LA COLLECTION ETALONS DE DRESSAGE - 35580 GUICHEN

1 jument saillie, 1 pleine

LYKKE LI MESNIL ROC'H, f., alezan, GUCCI

MONTE 2021 : même lieu, 10 juments saillies

QUATRO DE RIVERLAND (sfa), noipan 2004 ÉLEVÉ EN CHARENTE - S.C.E.A. RIVERLAND

par DIAMANT DE SEMILLY (sfa) et RAZZIA DE REVEL (sfa) par JALISCO B (sfa) et DIRKA (sfa) par NANKIN (sfa)

ISO 114 (08) **BSO** +15 (0,91) **BCC** +9 (0,42) Entré au haras en **2009 - 173** produits immatriculés (166 SF), 83 indicés en SO, 9 indicés en CC, 1 indicé en DR, 1 partant en endurance, 2 présentés en hunter

MEILLEURS PRODUITS INDICÉS

CACHOTIERE RIVERLAND, f., 2012, **ISO** 141 (21)
 CANDY DE COQUERIE, f., 2012, **ISO** 149 (18)

PRODUIT NON PARU ANTÉRIEUREMENT

KOME ON RIVERLAND, m, bai, 2020, JULIE D'OPAL

MONTE 2020 : Agréé, S.C.E.A. RIVERLAND - 16490 ALLOUE (☎ +335.45.30.03.55)

15 juments saillies, 9 pleines, 6 résultats inconnus

LANGELLO DE RIVERLAND, m., bai, GLESSIS DE RIVERLAND
 LATINO DE RIVERLAND, m., bai, TEQUILA DES HAYETTES
 LET'S GO GRANDCHAMP, m., bai cl, VIE TA VIE GRANDCHAMP
 LIBERTY DE RIVERLAND, f., bai, GALIPETE DE RIVERLAND

MONTE 2021 : Agréé, S.A.R.L. FRANCE ETALONS - 08250 GRANDPRE

20 juments saillies

COILBRI DE RIVERLAND, m., 2012, **ICC** 141 (20)
 FANTASTICO RIVERLAND, h., 2015, **ISO** 142 (21)

LIPTON BOY D'ANIRE, m., gris, BABY DE RIVERLAND
 LITTLE KING, m., bai f., REINE DU TRIMBOLOT
 LOUVE DE MU, f., bai cl, QKEOPS DE TERNUSSON
 LOVE ME RIVERLAND, m., bai, CALL ME RIVERLAND

QUAT'SOUS (sfa), bai 1982 ÉLEVÉ DANS LA MANCHE - M. JEAN BROHIER

par KAYACK (sfa) et GEMINI (sfa) par TANAEL (sfa) et IL PLEUT BERGERE par FOUROYANT II (ps)

ISO 178 (93) **JSO** 6 Entré au haras en **1987 - 1089** produits immatriculés (953 SF), 793 indicés en SO, 80 indicés en CC, 104 indicés en DR, 2 présentés à l'attelage, 3 partants en endurance, 134 présentés en hunter

MEILLEURS PRODUITS INDICÉS

ALFA DU MARE, (sfa), h., 1988 **ESO**
 AS DE LA VARENGERE, (sfa), h., 1988 **ESO**
 AUSTRALE, (sfa), h., 1988, **ISO** 168 (98) **JSO** 6
 BABI SOUS, (sfa), h., 1989, **ISO** 145 (97)
 BACUS DE NOUVOLIEU, (sfa), h., 1989, **ISO** 141 (95) **JSO** 6
 BAHIA DE SAFRAY, (sfa), f., 1989, **ISO** 149 (98) **JSO** 5
 BELCANTO II, (sfa), h., 1989, **ISO** 143 (97) **JSO** 6
 BERENGERE DU VERET, (sfa), f., 1989, **ISO** 142 (97) **JSO** 6
 BIBOP, (sfa), h., 1989, **ISO** 146 (97)
 BOLERO PIERREVILLE, (sfa), h., 1989, **ISO** 144 (99)
 CINQ SOUS II, (sfa), m., 1990, **ISO** 146 (98) **JSO** 6
 CLUNY, (sfa), h., 1990, **ISO** 140 (98) **JSO** 6
 COOKIE III, (sfa), f., 1990, **ISO** 145 (97) **ESO**
 DANSE DE LA MANCHE, (sfa), f., 1991 **ESO**
 DAURIO DU LEVANT, (sfa), h., 1991 **ESO**
 DERBY D'ETENCLIN, (sfa), h., 1991, **ISO** 141 (97)
 DEUX SOUS D'ISIGNY, (sfa), m., 1991 **ESO**
 DEVIL HORSE, (sfa), m., 1991, **ISO** 146 (00) **JSO** 4
 DIPCADI D'AMOUR, (sfa), f., 1991, **ISO** 145 (03) **JSO** 5
 DISCRETE IV, (sfa), f., 1991, **ISO** 172 (01) **JSO** 6
 DIVIN BRECEEN, (sfa), h., 1991, **ISO** 151 (99) **JSO** 5
 DOLLAR BOY, (sfa), h., 1991, **ISO** 149 (04)
 DOLLAR DU MESNIL, (sfa), m., 1991, **ISO** 153 (02) **JSO** 6
 DON DU THOT, (sfa), m., 1991, **ISO** 146 (02) **JSO** 5
 DOROTY DU MONT, (sfa), f., 1991, **ISO** 140 (97) **JSO** 6
 DUC DE CORBOU, (sfa), h., 1991, **ISO** 152 (99) **JSO** 6
 EIDER DU MONT, (sfa), h., 1992, **ISO** 141 (00)
 ELENA DE SEMILLY, (sfa), f., 1992, **ISO** 144 (99) **JSO** 6
 ELODIE D'AURSAYE, (sfa), f., 1992, **ISO** 160 (03) **JSO** 6

ENOR AR PARK, (sfa), h., 1992, **ISO** 140 (01) **JSO** 4
 ENZO DE CAROLLES, (sfa), h., 1992, **ISO** 142 (06) **JSO** 6 **ESO**
 ESPRIT DE KERSEY, (sfa), h., 1992 **ESO**
 ETOILE DE L'OIR, (sfa), f., 1992, **ISO** 140 (00)
 FIFTIE DE LA LOGE, (sfa), f., 1993, **ISO** 143 (02) **JSO** 4
 FLAMBOYANTE IV, (sfa), f., 1993, **ISO** 140 (99) **JSO** 6
 FLICKFLACK, (sfa), h., 1993, **ISO** 143 (07)
 FORTUNE DES OBEAUX, (sfa), f., 1993, **ISO** 145 (02)
 FUNNY DE LIERE, (sfa), f., 1993, **ISO** 146 (03) **ESO**
 FURKA DU MONT, (sfa), h., 1993, **ISO** 156 (06) **JSO** 5
 GALANTE DE FORCIL, (sfa), f., 1994, **ISO** 142 (06)
 GASBY FLY, (sfa), m., 1994, **ISO** 143 (02) **JSO** 6
 GEM DE QUINTIN, (sfa), m., 1994 **ESO**
 HULOTTE DE LABARDE, (sfa), f., 1995, **ISO** 142 (08) **JSO** 4
 JASMINE LA GRAVELLE, (sfa), f., 1997 **ESO**
 JO DE LABARDE, (sfa), m., 1997, **ISO** 166 (08)
 JUSQU'OU PEROU, (sfa), h., 1997, **ISO** 156 (08)
 KALOE DES PERRIERES, (sfa), h., 1998, **ISO** 169 (11)
 KAT SOUS DES BONNES, (sfa), m., 1998, **ISO** 144 (04) **JSO** 6
 KESABELLE DES DAMES, (sfa), f., 1998, **ISO** 141 (07)
 MEGGY DU MONT, (sfa), f., 2000, **ISO** 153 (08) **JSO** 6
 NOIR DESIR TARDONNE, (sfa), h., 2001, **ISO** 153 (09) **JSO** 6
 PALEO DE LOUAN, (sfa), m., 2003, **ISO** 143 (18) **JSO** 6
 Q'NELL DU MOULIN, (sfa), f., 2004, **ISO** 142 (14) **JSO** 6
 QUINA DE LOISNE, (sfa), f., 2004, **ISO** 144 (14)
 QUINOA DE PUYMAILLER, (sfa), f., 2004, **ISO** 145 (13)
 VALKIRI D'ARIZE, f., 2009, **ICC** 142 (19)
 VINSOU DE MOSELLY, m., 2009, **ICC** 159 (19)

PRODUITS ÉTALONS

ALME DE LA HAYE, (sfa), 1988, **ISO** 106 (92) - Mort en 1999
 AS DU ROUET, (sfa), 1988, **ISO** 115 (92) **JSO** 4
 BACUS DE NOUVOLIEU, (sfa), 1989, **ISO** 141 (95) **JSO** 6 - Castré en 2003
 BALDER DE BAUSSY, (sfa), 1989, **ISO** 126 (98) **JSO** 4 - Mort en 2000
 BOREAL DE LA SEE, (sfa), 1989, **ISO** 136 (96) **JSO** 6
 CINQ SOUS II, (sfa), 1990, **ISO** 146 (98) **JSO** 6
 GRIGNOTEUR DE LA FONTAINE (BE), (sbs), 1990
 DAGAN DU MEIX, (sfa), 1991, **ISO** 138 (98) **JSO** 5 - Mort en 2013
 DEVIL HORSE, (sfa), 1991, **ISO** 146 (00) **JSO** 4 **BSO** +3 (0,59)
 DIXSOUS DE BONFORT, (sfa), 1991, **ISO** 124 (00) **JSO** 4 - Mort en 2019
 DOLLAR DU MESNIL, (sfa), 1991, **ISO** 153 (02) **JSO** 6
 DON DU THOT, (sfa), 1991, **ISO** 146 (02) **JSO** 5 **BSO** +8 (0,75)
 DUBLIN, (sfa), 1991, **ISO** 121 (97) **JSO** 6
 DUTYFRY DE LA LOGE, (sfa), 1991, **ISO** 132 (96) **JSO** 5 **BSO** +3 (0,81)
 ECALGRAIN, (sfa), 1992, **ISO** 131 (00) **JSO** 5 - Mort en 2021
 ECLAT DE KERSEY, (sfa), 1992, **ISO** 128 (97) **JSO** 5 - Mort en 1997
 ELFE D'ARMONT, (sfa), 1992, **ISO** 130 (98) **JSO** 6
 JO DE LABARDE, (sfa), 1997, **ISO** 166 (08) **BSO** +8 (0,78) - Mort en 2020
 OBIER QUATRE VENTS, (sfa), 2002 - Castré en 2007
 OPERA DE QUAT'SOUS, (sfa), 2002, **ISO** 128 (08) **JSO** 6
 RUBIS DE BLAGNY, (sfa), 2005 **BSO** +1 (0,56)
 SEQUOIA DU CHENE, (sfa), 2006, **ISO** 110 (11) - Castré en 2010
 SHAMAN DE MESMY, (sfa), 2006
 AMOS DE MARES, 2010 - Castré en 2013

PRODUITS NON PARUS ANTÉRIEUREMENT

KAISER TRAM, m, bai, 2020, TAIGA DE PREUILLY
 KASPER TRAM, m, al bru, 2020, TAIGA DE PREUILLY

MONTE 2020 : Agréé, Dr. Vét. RAPHAEL MAGE - 36000 CHATEAUXROUX

4 juments saillies, 4 pleines

LAIKA TRAM, f., bai, ESMERALDA DES LANDES
 LAUREATE D'ESTEL, f., bai, UNE ALTESSE D'ESTEL

MONTE 2021 : même lieu, 6 juments saillies

Mort en 2005

KORRIGAN TRAM, m, alezan, 2020, TAIGA DE PREUILLY

LIQUEUR TRAM, f., bai, TAIGA DE PREUILLY

LUNABELLA CHAMPEIX, f., bai, BABYLONE DES LANDES

QUEBRACHO SEMILLY (sfa), alezan 2004 ÉLEVÉ DANS LA MANCHE - M. RICHARD LEVALLOIS

par LE TOT DE SEMILLY (sfa) et MELODIE DE SEMILLY (sfa) par EYKEN DES FONTENIS (sfa) et CAMPAGNE III (sfa) par QUAT'SOUS (sfa)

ISO 171 (15) **JSO** 6 **BSO** +20 (0,92) Entré au haras en **2010 - 165** produits immatriculés (160 SF), 96 indicés en SO, 6 indicés en CC, 4 indicés en DR, 3 présentés en hunter

MEILLEURS PRODUITS INDICÉS

BEING DES TOONS, f., 2011, **ISO** 140 (21) **JSO** 5
 BOLERO DE LAUNAY, h., 2011, **ISO** 142 (17) **JSO** 6

PRODUITS ÉTALONS

CHABADA DE L'ESQUES, 2012, **ISO** 156 (21) **BSO** +17 (0,62)
 FARAQUAO L'EVIDENCE, 2015

CHABADA DE L'ESQUES, m., 2012, **ISO** 156 (21)
 DIVINE VOILA LARA, f., 2013, **ISO** 140 (21)

MONTE 2020 : Agréé, M. RICHARD LEVALLOIS - 50680 COUVAINS (☎ +332.33.05.31.44)

7 juments saillies, 3 pleines, 4 résultats inconnus

LADIVA DE COMBEGRASSE, f., bai cl. BUREUSA H (NL)
LARISSA D'OSNARD, f., alezan, RAVIE DE CHATENAY

LOKI DE ST MALURI, m., alezan, VALKYRIE DE ST GEORGE

MONTE 2021 : même lieu, 8 juments saillies

Mort en 2017

QUEIRES DU NEIPO (sfa), al bru 2004 ÉLEVÉ DANS LA SARTHE - M. BRUNO LACROIX

par OBERON DU MOULIN et MANON DU NEIPO (sfa) par BAYARD D'ELLE (sfa) et HIGHLAND SPRING (ps) par BON SANG (ps)

ISO 140 (10) **JSO** 6 **ICC** 121 (10) **BCC** +8 (0,41) Entré au haras en **2007 - 27** produits immatriculés (3 SF), 5 indicés en SO, 3 indicés en CC, 1 présenté en hunter

MONTE 2020 : Agréé, M. THOMAS LACROIX - 72260 DANGEUL (☎ +332.43.33.66.15)

4 juments saillies, 3 pleines, 1 résultat inconnu

LOULA DU CHATEAU, f., alezan, QUERIDA DU NEIPO
LUTESS DU CHATEAU, f., alezan, GINA DE SCALA

LYRA DU CHATEAU, f., bai, SAGA DU PARC

MONTE 2021 : même lieu, 5 juments saillies

QUEL HOMME DE HUS (DE) (holst), bai 2006 ÉLEVÉ EN ALLEMAGNE - HV numéro 404306 - DR. ANDREAS KOSICKI

par QUIDAM DE REVEL (sfa) et P HAWAII (holst) par CANDILLO (DE) (holst) et HAWAI II (holst) par ALCATRAZ (DE) (holst)

ISO 154 (18) **JSO** 6 **BSO** +17 (0,69) Entré au haras en **2013 - 138** produits immatriculés (102 SF), 10 indicés en SO, 2 indicés en CC

PRODUIT NON PARU ANTÉRIEUREMENT

KIGALI V, m, bai, 2020, PHEBE DU BIEF

MONTE 2020 : Étranger, LIEU D'ELEVAGE EN BELGIQUE - BELGIQUE

152 juments saillies, 101 pleines, 3 vides, 48 résultats inconnus

LADY BARBARA, f., bai, PENDJAB DE BREVE
LADY D'ANGEL DPP, f., bai, ROSEE DU TERNE
LADY DE ST LEU, f., bai, VERY GOOD DE TATHOU
LADY DU MONT CALOON, f., bai f., VANDA CLASS
LADY DU ROZEL, f., bai, ABSINTHE DU ROZEL
LADY DU TYL, f., bai, GLORY DXB
LAFAYETTE EPDJ, m., baiocer, OXYGENE FRACE
LAGWAGON DU GONDOR, m., bai f., BLACK TELLA B (NL)
LAKI APA SEBEN, m., gris, GADOUUM SEBEN
L'AMIRAL DU GERY, m., noir, VEGASTAR GERY
LAMISSE DU BEAUMENIL, f., bai, DIORÉ DU BEAUMENIL
L'ANGE DE ST ACAIRE, m., bai f., RIVE DE WARINCTHUN
LANZANO D'ITALIE, m., baiocer, SYMPHONIE BERLANDOISE
LAQUELLE DES VAGUES, f., bai, BERLESQUE CRUISE (IE)
LATINA HCH, f., bai, JESS VH ZWARTEPANNENHOF (BE)
LAUDANHOMME ALLOBROGE, m., bai, VANITY TUILLIERE
LAVEZZI DE KERZIC, f., bai f., GALINEA DE KERGLENN
LEA SAINT JACQUES, f., bai, QUASSIA DES COTIS
LEGEND DES CAPS, f., bai, DIANE DE LANNAY
LEGEND DU TILLARD, m., bai, MIC MAC DU TILLARD
LEGENDE DE KERZIC, m., bai f., GALINEA DE KERGLENN
LENAMORE DE MALMAIN, f., bai, RHEA UNE PRINCE
LEQUEL DE LARA, m., bai, HEIDI DELARA
LESTELLE JIELA, f., bai, QUILAINE DE CLUIS
LETME DREAM RIVERLAND, m., bai, EVE DE RIVERLAND
LEWIS DES CAPS, m., bai, CARLA DU MORION
LEXA DU PONCET, f., bai, HAIJA DU PONCET
LEXGO DE PANLOUP, m., bai, SANGA DU GARRET
LEXINGTON DE BACI, f., bai, VICENZA DE GANDY
L'HOMME D'AMAZONE EG, m., bai, AMAZONE DU MOTET
L'HOMME DE RIVERLAND, m., bai, GALAXIE DE RIVERLAND
L'HOMME D'OR, m., bai, DIABLESSE D'OR
LICHT DE COURTENAIN, f., bai, CORNETTE DE COURTENAIN (DE)
L'IDEAL D'ORCHIDEA, m., baipe, SALLY (DE)
LIGHT FIRE DU LOZON, m., bai f., MARITIME DU LOZON
LIKE A DREAM, m., bai, DUBBLE FACE DREAM
LILY BERTINE CAMEO, f., bai, ENVIE UNE PRINCE

LILY JUMP DES BAYLIAS, f., bai, PRUNE LINE
LINETTE DE FAVAC, f., bai, QUASSIA DE LA BAIE
LIPSTICK DE LIZ, m., bai f., SEPULTURA IN LIVE
LIROY DES PRES, m., gris, BAICKA DE HUS
LISBONNE BLUE, f., bai cl. BERNIE DE VESQUERIE
LITTLE BY YOU DE MANA, f., bai f., BAYA DE L'AS
LITTLE MAN COCO CL, m., bai f., INOUE SAINT JUST
LITTLE NEB, f., alezan, NEBULA
LOCHKART JOLLY, m., bai, SONORA JOLLY
LOEMPIKA STE HERMELLE, f., bai, EDELWEIS STE HERMELLE (BE)
LOLITA DU LOZON, f., bai, CATANGA DU LOZON
LOMEE DE JAUZIF, f., bai, VISMAY DE JAUZIF
LORD DU MONT D'ETRIER, m., bai, NEIGE DES ETISSES
LORENZA D OLMAT, f., bai, URSA DE LA ROSE
LORRADA JPC, f., bai, QUORRADA JPC (DE)
LOST KAH D'HIRWAZH, m., bai, BELLE ILE MAIL
LOU DIAVOLA HDLT, f., noipan, VISTA DE BREJOUX
LOUVE DELAGRILLE, f., bai, RIVIERE DE KERSAN
LOVE ACTUALLY THOM, f., bai, VERONICA HOY
LOVE DE PLEVILLE, f., bai, PIN'UP DE PLEVILLE
LOVELY DE LOKARENTO, f., bai, THAIS DE LA FOSSE
LOVELY DE PLEVILLE, f., bai, COUNTDOWN FORTY (DE)
LOVELY MENILJEAN, f., gris, CORIOLA JAP (BE)
LOVER DE PLEVILLE, m., bai f., PIN'UP DE PLEVILLE
LOVER D'OZ H, f., bai, O VIVE FONTAINE
L'OVNI DES VK, m., bai, SANLADY (DE)
LUCIFER DES LILAS, m., bai, LARISE VAN SPIERINGENBERG (BE)
LUCIFERE MIRABEL, f., bai f., ATTACK DU JARDIN
LUCKY BOY DU BAMBOIS, m., bai, SORAYA DES BLEUS
LUCKY BOY MENILJEAN, m., bai, ILLIANA DU CAILLOU (BE)
LUCKY D'AM, m., bai f., BABELLE KERVEC
LUCKY MAN DMM, m., bai, ZADALMA (NL)
LUJGER DE COURTENAIN, m., bai, UNSER DE COURTENAIN
LULLABY DE THELIS, f., bai, GRISSOURY
LUPICOME DES ABATUX, m., bai f., ZAZOU WG (NL)
LUPITA DE LA VIGNE, f., bai, FAMOUS DE LA VIGNE
LUTETIA EGV, f., gris, CARLA DU LAVOIR

MONTE 2021 : Agréé, M. FREDERIC LAVOINNE - 14400 GUERON

150 juments saillies

MONTE 2022 : Agréé, E.A.R.L. EDEN FARM - 14290 LA VESPIERE FRIARDEL

Propriétaire : E.A.R.L. EDEN FARM - MR DECROIX GAETAN - 1440 ROUTE DES MONTS - 14290 LA VESPIERE FRIARDEL

QUERCUS DU MAURY (aa), gris 1992 ÉLEVÉ EN HAUTE-GARONNE - Mme RENEE-LAURE KOCH

par QUATAR DE PLAPE (aa) et JASIONE (aa) par SAMUEL (aa) et YASMINE (aa) par DANINOS (*aa*)

ISO 161 (02) **JSO** 6 **BSO** +5 (0,98) **BCC** +4 (0,82) Entré au haras en **1997 - 551** produits immatriculés (142 SF), 329 indicés en SO, 96 indicés en CC, 40 indicés en DR, 1 présenté à l'attelage, 18 partants en endurance, 52 présentés en hunter

MEILLEURS PRODUITS INDICÉS

KALIANI, (sfa), f., 1998, **ISO** 154 (07)
KANTOR DE LOGERIE, (aa), m., 1998, **ISO** 157 (07) **JSO** 6
LEGEND DU COUHOURS, (sfa), h., 1999, **ISO** 141 (12) **JSO** 4
LOIN DU COEUR, (aa), h., 1999, **ISO** 147 (07)
LOLIPOP D'ALLEZ, (sfa), f., 1999, **ISO** 149 (07) **JSO** 5
LOPING DE BUISSY, (aa), h., 1999, **ICC** 145 (05) **JCC** 6
NEBULA, (sfa), f., 2001, **ISO** 162 (15) **JSO** 6
NOE BREBAUDIN, (sfa), h., 2001, **ICC** 148 (10) **JCC** 6
ONYX HAUT AGENAIS, (sfa), h., 2002, **ISO** 141 (08) **JSO** 6
O'HELLO DE LUSSE, (aa), h., 2002, **ISO** 145 (08) **JSO** 5

OUBLIEE LAMBLARDIE, (aa), f., 2002, **ISO** 140 (14)
PLEASE FITTA, (aa), h., 2003, **ISO** 146 (09) **JSO** 6
QUERCY HAUT AGENAIS, (sfa), h., 2004, **ICC** 142 (10) **JCC** 6
QUONIAM DE LEAN, (sfa), h., 2004, **ICC** 144 (13) **JCC** 6
RAPSODY DES GRAVETTES, (sfa), f., 2005, **ISO** 143 (12) **JSO** 6
RUSTINE DE LA VAYESSE, (aacr), f., 2005, **ISO** 143 (18)
SWEET PHIR, (sfa), h., 2006, **ISO** 157 (15)
VUE DUCIEL, (aacr), f., 2009, **ICC** 140 (19)
EMORY MAIL, m., 2014, **ICC** 142 (19)

PRODUITS ÉTALONS

KANTOR DE LOGERIE, (aa), 1998, **ISO** 157 (07) **JSO** 6 **BSO** +6 (0,80)
LISZT RHAPSODIE, (aa), 1999, **ISO** 134 (08)
QUISMATE KHAN, (aa), 2004
UPSILON DE SEELBERG, (cs), 2008, **ICC** 110 (14)
DARWIN DE LEOLIE AA, (aa), 2013
HOWARD DE SUZAN AA, (aa), 2017

MONTE 2020 : Agréé, ASSOCIATION GENETIQU'ANGLO - 47600 NERAC (☎ +335.24.31.50.59)

7 juments saillies, 4 pleines, 3 résultats inconnus

LABELLE DU CLOSMARMAN, f., alzmel, CASSANDRA VALENTIJN (NL)

LASKAR DU LOUVET, m., bai, NYMPHEA MAIL

MONTE 2021 : même lieu, 7 juments saillies

QUERLYBET HERO (BE) (sbs), bai 2000 ÉLEVÉ EN BELGIQUE - SBS numéro 34591 - M. LUC HENRY

par BALOUBET DU ROUET (sfa) et NARCOTIQUE DE MUZE II (BE) (sbs) par DARCO (BE) (bwp) et QERLY CHIN (BE) (bwp)
par CHIN CHIN (DE) (holst)

ISO 119 (08) BSO +17 (0,94) BCC +3 (0,40) Entré au haras en **2003 - 242** produits immatriculés (93 SF), 119 indicés en SO, 13 indicés en CC, 8 indicés en DR, 11 présentés en hunter

MEILLEURS PRODUITS INDICÉS

EMPIRE VAN'T PARADIJS (BE), (bwp), h., 2004, **ISO 141 (11)**
ENJOY VAN'T MEULENHOF (BE), (bwp), f., 2004, **ISO 140 (20)**
EROS (BE), (bwp), h., 2004, **ISO 174 (17)**
QUASI MODO Z (BE), (z), m., 2004, **ISO 164 (15) JSO 5**
URIEL DEL PIERIRE (BE), (sbs), h., 2004, **ISO 146 (15)**
FLYING GIRL (BE), (bwp), f., 2005, **ISO 152 (15)**

REMOISE D'ARGENT, (sfb), f., 2005, **ISO 142 (12) JSO 6**
SIROCO DE COQUERIE, (sfb), m., 2006, **ISO 158 (17)**
SYMBOLE D'ARGENT, (sfb), h., 2006, **ISO 145 (12) JSO 6**
TUM PLAY DU JOUAS, (sfb), h., 2007, **ISO 168 (20) JSO 5**
URANUS BOY, (sfb), h., 2008, **ISO 147 (14) JSO 6**
LUBIE DE L'ELAN (BE), (bwp), f., 2011, **ISO 150 (21)**

PRODUITS ÉTALONS

EDDY WALLY (BE), (bwp), 2004 **BSO +7 (0,47)**
QUERLY ELVIS (BE), (bwp), 2004 **BSO +10 (0,47)**
QOLOMBO DIAMANT Z (BE), (z), 2007 **BSO +4 (0,48)**
HOLALA D LNSY, 2017, **ICC 110 (21)**
INOUI DE OUISTREHAM, 2018

MONTE 2020 : Agréé, S.A.R.L. IBREED AGENCY - 14340 NOTRE DAME D ESTREES CORBON

8 juments saillies, 1 pleine, 1 vide, 6 résultats inconnus

LEXIA DE LA GRANVILLE, f., alezan, OTARIA DE LA GRANVILLE

MONTE 2021 : Agréé, S.A.R.L. IBREED AGENCY - 14340 CAMBREMER

4 juments saillies

QUESSSEL TAME (sfa), alezan 2004 ÉLEVÉ DANS LA MANCHE - M. S.N.C. BROHIER

par CARTHAGO (DE) (holst) et DICTEE (sfa) par GALOUBET A (sfa) et TAMERVILLE (sfa) par KAYACK (sfa)

ISO 131 (09) JSO 5 BSO +16 (0,62) Entré au haras en **2020 - 3** produits immatriculés (2 SF)

MONTE 2020 : Agréé, S.C.E.A. HARAS DES CAPITELLES - 82130 L HONOR DE COS

7 juments saillies, 3 pleines, 4 résultats inconnus

LITTLE MOON PINCARDEL, f., alezan, SUNSHINE DE POUSSOT

LUCIUS DE PORTERON, m., bai, FLORA DU MIROIR

MONTE 2021 : même lieu, 6 juments saillies

QUICK STAR (sfa), bai 1982 ÉLEVÉ DANS L'ORNE - Mme DIANE EMPAIN

par GALOUBET A (sfa) et STELLA (sfa) par NITHARD (*aa*) et FLORA par TRIPOLI (aa)

ISO 125 (00) ESO BSO +23 (0,99) Entré au haras en **1987 - 1167** produits immatriculés (688 SF), 803 indicés en SO, 38 indicés en CC, 17 indicés en DR, 1 partant en endurance, 122 présentés en hunter

MEILLEURS PRODUITS INDICÉS

QUICK GONDOLO Z (BE), (z), h., 1994, **ISO 141 (10)**
SVENSKA (DE), (old), f., 1994, **ISO 151 (02)**
INDY STAR, (sfa), m., 1996, **ISO 149 (09) JSO 4**
JET COEUR, (sfa), f., 1997, **ISO 141 (10)**
JOQUILLE DES BLES, (sfa), f., 1997 **ESO**
JUST A STAR II, (sfa), f., 1997, **ISO 141 (05) JSO 5**
KICKA D'HONVAULT, (sfa), f., 1998, **ISO 140 (05) JSO 5**
LADY DE SEMILLY, (sfa), f., 1999, **ISO 163 (07) JSO 6**
LOVE AFFAIR (US), (sfb), f., 1999, **ISO 179 (09)**
LUTIN DE SEMILLY, (sfa), m., 1999, **ISO 186 (11)**
MACAO, (sfa), m., 2000, **ISO 148 (10) JSO 5**
MARJOLAINE D'ELLE, (sfa), f., 2000, **ISO 153 (09) JSO 6**
MARLENE STAR, (sfa), f., 2000, **ISO 141 (07)**
MARVELOUS (US), (sfa), f., 2000, **ISO 141 (10)**
MEDINE D'AMAURY, (sfa), f., 2000, **ISO 146 (09) JSO 4**
MEGASTAR DE CARTIGNY, (sfa), m., 2000, **ISO 153 (08)**
MEL D'ARGENCES, (sfa), f., 2000, **ISO 167 (11) JSO 6**
BELUCKY VAN'T ONGREET (BE), (bwp), f., 2001, **ISO 142 (12)**
NEGUS DE TALMA, (sfa), m., 2001, **ISO 142 (09) JSO 6**
NEPHTYS, (sfa), f., 2001, **ISO 147 (10) JSO 6**
NEW STAR DU PARADIS, (sfa), h., 2001, **ISO 151 (08) JSO 6**
NEWSTAR D'AIGUILLY, (sfa), f., 2001, **ISO 149 (12) JSO 6**
NIAGARA D'ELLE, (sfa), m., 2001, **ISO 158 (11) JSO 6**
NINA DU LUNAIN, (sfa), f., 2001, **ISO 141 (08) JSO 6**
NINIO DE ROX, (sfa), m., 2001, **ISO 154 (10) JSO 6**
NINNO, (sfa), h., 2001, **ISO 152 (09) JSO 6**
NOAH DE BACON, (sfa), f., 2001, **ISO 158 (12) JSO 6**
NOKIA DE BREKKA, (sfa), h., 2001, **ISO 176 (14) JSO 5**
NON TROPPO BASTERS, (sfa), f., 2001, **ISO 150 (11)**
NOTRESTAR DELA NUTRIA (MX), (sfa), m., 2001, **ISO 171 (13) JSO 6**
NOUVEL STAR DU LOZON, (sfa), h., 2001, **ISO 147 (12)**
NYAK STAR DU BOBOIS, (sfa), f., 2001, **ISO 140 (11)**
UNTOUCHABLE M (NL), (kwpn), m., 2001, **ISO 150 (10) JSO 6**
CELTIC SONATA H (BE), (bwp), f., 2002, **ISO 152 (11)**
OCEANE DE SEMILLY, (sfa), f., 2002, **ISO 146 (11) JSO 6**
OLLYWOOD DES HORTS, (sfa), m., 2002, **ISO 150 (09) JSO 6**
OMEGA STAR AR (IE), (sfa), m., 2002, **ISO 163 (12)**
ORIENT EXPRESS, (sfa), m., 2002, **ISO 176 (14) JSO 6**
ORLANDO DE ROY, (sfa), h., 2002, **ISO 160 (15) JSO 6**
OSCAR CHAMPEIX, (sfa), h., 2002, **ISO 142 (11) JSO 6**
OSCAR DE SEMILLY, (sfa), m., 2002, **ISO 142 (08) JSO 6**
OSCAR DES LUTHIERS, (sfa), m., 2002, **ISO 141 (14)**
OSIRIS D'OUILLY, (sfa), f., 2002, **ISO 162 (13)**
OTELLO STAR, (kwpn), h., 2002, **ISO 152 (15) JSO 6**
SOBRIQUET D HOOGPOORT (BE), (sbs), h., 2002, **ISO 146 (09)**
TELEMAQUE (BE), (sbs), h., 2002, **ISO 143 (16)**
V TEC M (NL), (kwpn), m., 2002, **ISO 148 (12) JSO 6**
VITO M (NL), (kwpn), m., 2002, **ISO 147 (12) JSO 6**
PAMINA DU VANDA, (sfb), f., 2003, **ISO 150 (10) JSO 6**
PARFUM DE LA DIXME, (sfa), h., 2003, **ISO 151 (11) JSO 6**
PEGASE DE PILIERE, (sfb), m., 2003, **ISO 141 (10) JSO 6**
PEGASE D'HUGO, (sfa), h., 2003, **ISO 140 (16) JSO 6**
PERLE DE FELINES, (sfa), f., 2003, **ISO 141 (11) JSO 4**
PERLIPOPETTE TREFLE, (sfa), f., 2003, **ISO 146 (14)**
PERRONNE NALIERE, (sfa), f., 2003, **ISO 148 (14)**

PETRUS DU PLESSIS, (sfa), h., 2003, **ISO 152 (09) JSO 6**
PICASSO SISSART, (sfa), h., 2003, **ISO 142 (14) JSO 5**
POP LADY D'ELLE, (sfa), f., 2003, **ISO 165 (14) JSO 5**
POPSTAR DE SALVAGNY, (sfb), m., 2003, **ISO 146 (17) JSO 5**
POPSTAR LOZONNAIS, (sfa), m., 2003, **ISO 161 (13) JSO 6**
PYRRHUS DU CERS, (sfa), h., 2003, **ISO 156 (11)**
QANTAR DES ETISSES, (sfa), m., 2004, **ISO 162 (14) JSO 6**
QOKAIS DE L'HALLALI, (sfa), f., 2004, **ISO 149 (11)**
QUATRIN DE LA ROQUE, (sfb), h., 2004, **ISO 173 (17)**
QUEEN DE CARENE, (sfa), f., 2004, **ISO 147 (14) JSO 6**
QUICK ARDENT, (sfa), m., 2004, **ISO 152 (19) JSO 6**
QUICK DE GLANVILLE, (sfa), h., 2004, **ISO 145 (17)**
QUICK STEP MAIL, (sfa), h., 2004, **ISO 144 (15)**
QUINAM DES ETISSES, (sfa), m., 2004, **ISO 145 (11)**
RADCLIF DES IBIS, (sfa), h., 2005, **ISO 142 (11) JSO 6**
RED STAR D'ARGENT, (sfa), h., 2005, **ISO 168 (16) JSO 6**
RIVIERA DU GANDY, (sfa), f., 2005, **ISO 143 (16)**
ROCKSTAR DE B'NEVILLE, (sfa), m., 2005, **ISO 144 (13) JSO 6**
ROI D'ATOUT, (sfa), m., 2005, **ISO 146 (13)**
ROME DE BACON, h., 2005, **ISO 143 (11) JSO 6**
ROYALTIE DE LA ROQUE, (sfa), f., 2005, **ISO 145 (11) JSO 6**
RYANAIR DE RIVERLAND, (sfa), m., 2005, **ISO 162 (18)**
SAPHO, (sfa), f., 2006, **ISO 142 (13) JSO 6**
SECRET DU PAYS D'AUGE, (sfa), h., 2006, **ISO 161 (19)**
SHET'DU THOT, (sfa), h., 2006, **ISO 143 (14) JSO 5**
SIRE D'ISIGNY, (sfa), h., 2006, **ISO 148 (17)**
SOCORRO DEL DIABLO, (sfa), h., 2006, **ISO 148 (12) JSO 6**
STATU QUO IN LIVE, (sfa), h., 2006, **ISO 142 (21) JSO 5**
STREET HASSLE, (sfa), m., 2006, **ISO 151 (16) JSO 6**
SUPREME DU MILON, (sfa), m., 2006, **ISO 148 (18)**
TEA STAR D'OYALE, (sfa), m., 2007, **ISO 166 (17) JSO 6**
TECK DE RIVERLAND, (sfa), m., 2007, **ISO 159 (18)**
TEMPO DE RIVERLAND, (sfa), h., 2007, **ISO 146 (16)**
TILK DE CANTELOUP, (sfa), h., 2007, **ISO 141 (15)**
TONKIN DE L'ECU, (sfa), m., 2007, **ISO 140 (16)**
TORNADE DES VAUX, (sfa), m., 2007, **ISO 142 (13) JSO 6**
TURQUOISE D'IVRAIE, (aacr), f., 2007, **ISO 155 (18) JSO 6**
UKULMAN DE LA NUTRIA (US), m., 2008, **ISO 158 (21)**
ULPIEN D'ELLE, (sfa), m., 2008, **ISO 140 (14) JSO 6**
ULTIMA QUORRADA, (sfb), f., 2008, **ISO 152 (18)**
ULTRA STAR DE SAVIGNY, (aacr), h., 2008, **ISO 146 (19)**
UMISTAR DE MAZURE, (sfa), m., 2008, **ISO 145 (19)**
UNESTAR DE CERISY, (sfa), f., 2008, **ISO 146 (17) JSO 6**
UPSILLON D'ELLE, (sfa), m., 2008, **ISO 147 (18) JSO 6**
VEDETTE DU BARQUET, h., 2009, **ISO 144 (20)**
VEGAS DU CHAI, f., 2009, **ISO 154 (20) JSO 6**
VENUS DE L'EYRE, f., 2009, **ISO 150 (18) JSO 6**
VENUS DU REVERDY, f., 2009, **ISO 145 (15) JSO 6**
VERYQUICKSTAR DE BAVOZ, f., 2009, **ISO 152 (18) JSO 5**
VICK MANCIAIS, m., 2009, **ISO 140 (19)**
ABSOLHUT, (oc), f., 2010, **ISO 145 (18)**
ASCOT DES IFS, m., 2010, **ISO 148 (16) JSO 6**
BERLIOZ DE TALMA, h., 2011, **ISO 140 (19)**
BIANCA STAR, f., 2011, **ISO 153 (21) JSO 6**

BIEN VU, f., 2011, **ISO** 147 (17)
 BIG STAR, m., 2011, **ISO** 147 (21)
 BUGS BUNNY D'AUTHUIT, h., 2011, **ISO** 154 (19)
 CASTLEFORBES BETSY (IE), (ish), f., 2011, **ISO** 144 (21)

ENERGIKA DES NEYES, f., 2014, **ISO** 147 (20)
 EVER STAR DU CADRAN, m., 2014, **ISO** 147 (20)
 EVREST DE LA HAIE, m., 2014, **ISO** 143 (20)

PRODUITS ÉTALONS

QUALITY (DE), (old), 1992 **BSO** +7 (0,71)
QUALITY TOUCH (DE), (old), 1992 **BSO** +14 (0,96) **BCC** +8 (0,60) - Mort en 2016
QUICK LAURO Z (BE), (z), 1994 **BSO** +5 (0,55)
INDY STAR, (sfa), 1996, **ISO** 149 (09) **JSO** 4 **BSO** +12 (0,77) - Mort en 2022
LEONARDO LOUVO, (sfa), 1999, **ISO** 133 (08) **JSO** 6 **BSO** +4 (0,79)
MINOS D'HURL'VENT, (pfs), 2000
MOON STAR, (cs), 2000, **ISO** 117 (05) - Mort en 2020
MOVIE STAR TILIA, (pfs), 2000, **ISO** 102 (05) - Pas-de-Calais - Mme GLADYS SECCHIUTTI
NEGUS DE TALMA, (sfa), 2001, **ISO** 142 (09) **JSO** 6 **BSO** +20 (0,94)
NESQUICK DE RAYNES, (sfa), 2001, **ISO** 117 (14)
NIAGARA D'ELLE, (sfa), 2001, **ISO** 158 (11) **JSO** 6 **BSO** +16 (0,92)
NINIO DE ROK, (sfa), 2001, **ISO** 154 (10) **JSO** 6 **BSO** +14 (0,95) **BCC** +9 (0,50)
NORD EXPRESS, (sfa), 2001, **ISO** 137 (11) **JSO** 5 **BSO** +11 (0,59)
NOTRESTAR DELA NUTRIA (MX), (sfa), 2001, **ISO** 171 (13) **JSO** 6 **BSO** +17 (0,80)
UNTOUCHABLE M (NL), (kwpn), 2001, **ISO** 150 (10) **JSO** 6 **BSO** +24 (0,96)
OPIUM D'ARGENT, (pfs), 2002
ORIENT EXPRESS, (sfa), 2002, **ISO** 176 (14) **JSO** 6 **BSO** +25 (0,78)
OSCAR DE SEMILLY, (sfa), 2002, **ISO** 142 (08) **JSO** 6 **BSO** +12 (0,63)
VITO M (NL), (kwpn), 2002, **ISO** 147 (12) **JSO** 6 **BSO** +13 (0,78)
VLEUT (NL), (kwpn), 2002 **BSO** +15 (0,87) - Calvados - S.A.S. GROUPE FRANCE ELEVAGE (☎ +3.31.40.19.88)
POPSTAR DE SALVAGNY, (sfb), 2003, **ISO** 146 (17) **JSO** 5 **BSO** +14 (0,61)
POPSTAR LOZONNAIS, (sfa), 2003, **ISO** 161 (13) **JSO** 6 **BSO** +16 (0,92)
WHAT A QUICKSTAR R (NL), (kwpn), 2003 **BSO** +20 (0,70)
QANTAR DES ETISSES, (sfa), 2004, **ISO** 162 (14) **JSO** 6 **BSO** +16 (0,78)
QUACHOU DES ETISSES, (oc), 2004, **ISO** 101 (13)
QUICKSILVER ST SIMEON, (sfa), 2004, **ISO** 134 (09) **JSO** 5 **BSO** +17 (0,61) - Mort en 2014
REEL STAR DES LUTHIER, (sfa), 2005, **ISO** 137 (11) **JSO** 6 **BSO** +15 (0,73)
ROCKSTAR DE B'NEVILLE, (sfa), 2005, **ISO** 144 (13) **JSO** 6 **BSO** +13 (0,62) - Mort en 2020
RODEO DE BAUGY, (sfa), 2005, **ISO** 131 (11) **BSO** +8 (0,65)
RODEO DE TEXO, (aacr), 2005, **ISO** 129 (11) **JSO** 6 **BSO** +7 (0,65)
ROI DE POM DE TEXO, (aacr), 2005, **ISO** 116 (09) **JSO** 4 **BSO** +5 (0,63)
SNOUPY DES ETISSES, (pfs), 2006, **ISO** 105 (14)
STREET HASSLE, (sfa), 2006, **ISO** 151 (16) **JSO** 6 **BSO** +18 (0,70)
QUOD D.C., (si), 2007
TEA STAR D'OYALE, (sfa), 2007, **ISO** 166 (17) **JSO** 6 **BSO** +21 (0,62)
TRICKY CHOICE DU PENA, (pfs), 2007, **ISO** 102 (16) **BSO** +7 (0,78)
TRIPLE STAR DU LAVOIR, (sfb), 2007, **ISO** 121 (15) **JSO** 4 **BSO** +16 (0,67)
ULPIEN D'ELLE, (sfa), 2008, **ISO** 140 (14) **JSO** 6 **BSO** +13 (0,83)
UPSILLON D'ELLE, (sfa), 2008, **ISO** 147 (18) **JSO** 6 **BSO** +20 (0,65)
URANE FONTANEL, (sfa), 2008, **ISO** 112 (16) **BSO** +7 (0,61)
URANUS DE CAROLLES, (sfa), 2008, **ISO** 113 (14) **BSO** +13 (0,57)
VDESAS DU CHAPELAN, (pfs), 2009
VELSEN CHUQUERIE, 2009, **ISO** 137 (15) **JSO** 6 **BSO** +18 (0,64)
VICK MANCIAIS, 2009, **ISO** 140 (19) **BSO** +23 (0,62)
VISAVI D'IVRAIE, (aa), 2009, **ISO** 119 (13) **JSO** 4 **BSO** +17 (0,71)
ASCOT DES IFS, 2010, **ISO** 148 (16) **JSO** 6 **BSO** +20 (0,81)
CANCIO ZIMEQUEST, 2012, **ISO** 126 (21) **BSO** +17 (0,60)
DARSHAAN GAY AA, (aa), 2013, **ISO** 101 (19), **ICC** 112 (17)
EASY STAR DE TALMA, 2014, **ISO** 129 (21) **BSO** +18 (0,58)
EL STAR SEMILLY, 2014, **ISO** 131 (20) **BSO** +17 (0,59)
EVREST DE LA HAIE, 2014, **ISO** 143 (20) **BSO** +24 (0,58) - Eure - S.C.E.A. ECURIE D'AUTHUIT
FARFELU DES MEULIERES, 2015, **ISO** 118 (20) **BSO** +21 (0,55)
GOOD STAR RAMPIGNON, 2016, **ISO** 127 (21) **BSO** +21 (0,54)

MONTE 2020 : Étranger, LIEU D'ELEVAGE EN HOLLANDE - PAYS-BAS
 8 juments saillies, 4 pleines, 2 vides, 2 résultats inconnus

LIFETIME MD, m., bai, QUILANE DU SOUTRAIT
LITTLE STAR VM, f., bai, GRAND CRU VAN'T HAGENHOF (BE)

LOFTY MD, m., bai, QUILANE DU SOUTRAIT
LUMIERE D'ARGANCE, f., bai, PIN UP DE CHALUSSE

MONTE 2021 : Agréé, M. QUENTIN MEMIN - 69210 LENTILLY
 1 jument saillie

Mort en 2012

Exporté en 1987

QUICKLY DE KREISKER

(sfa), bai 2004 ÉLEVÉ DANS LE FINISTERE - M. GUILLAUME ANSQUER
 par DIAMANT DE SEMILLY (sfa) et BRISEIS D'HELBY (sfa) par LAUDANUM (ps) et NIKA DU NEVADA (sfa) par ECUYER I (sfa)
ISO 183 (15) **JSO** 6 **BSO** +18 (0,94) Entré au haras en **2010 - 187** produits immatriculés (167 SF), 132 indicés en SO, 6 indicés en CC,
 1 indicé en DR, 3 présentés en hunter

MEILLEURS PRODUITS INDICÉS

BILBOT, m., 2011, **ISO** 141 (21)
FEERIE FR DE KREISKER, f., 2015, **ISO** 143 (21)

FLYCORRADO, m., 2015, **ISO** 140 (21)

PRODUITS ÉTALONS

CALOU DE GALARZA, 2012, **ISO** 101 (17) **BSO** +3 (0,54)
QUICKLY D'EGLEFIN, 2012, **ISO** 128 (17) **BSO** +15 (0,65)
EXPRESSO, 2014, **ISO** 134 (19) **BSO** +17 (0,57)
FARAUDE DE L'AUBIER, 2015, **ISO** 116 (21) **BSO** +6 (0,50)
FAYROUZ D'OUILLY, 2015, **ISO** 139 (21) **BSO** +20 (0,57) - Loire-Atlantique - Mme HELENE COURCEL

PRODUIT NON PARU ANTÉRIEUREMENT

HARPE DES LUTHIERS, f, bai, 2017, PAPIKA DES LUTHIERS

MONTE 2020 : Agréé, Mme LILIANE FROMER - 88210 HURBACHE (☎ +333.29.58.97.14)

2 juments saillies, 1 pleine, 1 résultat inconnu

LAMBORGHINI IV DAHLIA, f., alezan, BUGATI DE PUCH

MONTE 2021 : même lieu, 1 jument saillie

QUID DE TALMA

(sfa), bai 2004 ÉLEVÉ DANS LES ARDENNES - Dr. Vét. MICHEL GUIOT
 par CONTENDRO (DE) (holst) et NOA DE TALMA (sfa) par NIDOR PLATIERE (sfa) et QUEREL DES ETANGS (sfa) par COR DE CHASSE (sfa)
ISO 154 (13) **JSO** 6 **BSO** +12 (0,86) **BDR** +3 (0,52) Entré au haras en **2008 - 90** produits immatriculés (86 SF), 47 indicés en SO, 7 indicés en CC,
 9 indicés en DR, 3 présentés en hunter

MEILLEUR PRODUIT INDICÉ

ALTO DE TALMA, m., 2010, **ISO** 147 (16) **JSO** 6

PRODUITS ÉTALONS

VIVALDI DE SINGLY, 2009, **ISO 121 (14) BSO** +6 (0,52) - Castré en 2013
 ALTO DE TALMA, 2010, **ISO 147 (16) JSO 6 BSO** +20 (0,64)
 DESIR DE NEUFABLES, 2013 **BDR** +2 (0,46) - Mort en 2020 Castré en 2016
 EMPORIO D'EMEL, 2014

PRODUIT NON PARU ANTÉRIEUREMENT

FINEFLEUR DE RAVEL, f, bai, 2015, OPERA DE RAVEL

QUIDAM DE REVEL

(sfa), bai 1982 ÉLEVÉ DANS LE CALVADOS - Prince AMAURY DE BROGLIE

par JALISCO B (sfa) et DIRKA (sfa) par NANKIN (sfa) et ONDINE DE BAUGY (sfa) par HARPHORTAS (ps)

ISO 185 (92) JSO 6 ESO BSO +11 (1,00) Entré au haras en **1987 - 1990** produits immatriculés (1184 SF), 1359 indicés en SO, 26 indicés en CC, 38 indicés en DR, 1 partant en endurance, 234 présentés en hunter

MEILLEURS PRODUITS INDICÉS

ADAGIO IV, (sfa), m., 1988 **ESO**
 BAIE MAHAULT, (sfa), f., 1989, **ISO 155 (97) JSO 6**
 BAMBY II, (sfa), h., 1989, **ISO 168 (03) JSO 5**
 BELSEDENE D'AMAURY, (sfa), h., 1989, **ISO 149 (97) ESO**
 BEVERLEY III, (sfa), h., 1989 **ESO**
 BIANCA D'AMAURY, (sfa), f., 1989, **ISO 152 (96) ESO**
 BILLY DE FORCILLE, (sfa), m., 1989 **ESO**
 BOETIE, (sfa), f., 1989, **ISO 145 (97) JSO 6**
 BUSSESOLE DES BOIS, (sfa), f., 1989 **ESO**
 CAJOU PEROU, (sfa), m., 1990 **ESO**
 CANDIDAT II, (sfa), h., 1990, **ISO 153 (03) JSO 6**
 CAROLE DU CHATEAU, (sfa), f., 1990, **ISO 152 (98) JSO 6 ESO**
 CHAGALL D'OGIER, (sfa), m., 1990 **ESO**
 CHAMAL CORUBERT, (sfa), m., 1990 **ESO**
 CHAPKA ST LAURENT, (sfa), f., 1990, **ISO 144 (99)**
 CHIEF DE REVEL, (sfa), m., 1990 **ESO**
 CIRKA DE BLONDEL, (sfa), m., 1990 **ESO**
 CIRRUS DU TREMBLAY, (sfa), h., 1990, **ISO 146 (02)**
 COCO CHANNEL TREFL, (sfa), f., 1990, **ISO 170 (00) JSO 6**
 CONCERTO DU SEMNOZ, (sfa), m., 1990 **ESO**
 COUCOU DES VIVREAU, (sfa), h., 1990, **ISO 159 (01) JSO 4**
 DARIOS V, (sfa), h., 1991, **ISO 165 (00) JSO 6 ESO**
 DEDALE III, (sfa), h., 1991, **ISO 147 (99) JSO 5 ESO**
 DELICE DE MIEL, (sfa), f., 1991, **ISO 141 (99) JSO 6**
 DEMIE LUNE, (sfa), f., 1991, **ISO 161 (99) JSO 6**
 DIABOLO DU PARC II, (sfa), h., 1991, **ISO 178 (02) JSO 6 ESO**
 DIAM DU HETRE VERT, (sfa), h., 1991, **ISO 148 (98) JSO 4**
 DIANE DE TERLONG, (sfa), f., 1991, **ISO 159 (00)**
 DIDAM DE LA RESSEE, (sfa), m., 1991, **ISO 161 (02) JSO 5**
 DIVIN DU MURIER, (sfa), m., 1991 **ESO**
 DOLLAR DE BREKKA, (sfa), m., 1991 **ESO**
 DOLLAR DELA PIERRE, (sfa), m., 1991, **ISO 177 (03) ESO**
 DOLLARS BOY, (sfa), m., 1991, **ISO 160 (05)**
 DOLOVIA DE SAPAIE, (sfa), f., 1991, **ISO 154 (98) JSO 6**
 DRAKKAR DE PHAELE, (sfa), h., 1991, **ISO 156 (00) JSO 5**
 EBROVIC GRAND PRE, (sfa), f., 1992, **ISO 142 (98) JSO 6 ESO**
 ECLAT DU LOUP, (sfa), f., 1992 **ESO**
 ECLIPSE DU MOULIN (CH), (ch), f., 1992, **ISO 144 (03)**
 ECLIPSE ROYALE, (sfa), f., 1992, **ISO 154 (05)**
 ELECTRA D'AMAURY, (sfa), f., 1992, **ISO 158 (01) JSO 6 ESO**
 ELEUSIS DE BREVE, (sfa), f., 1992 **ESO**
 EMIR DU PARADIS, (sfa), m., 1992 **ESO**
 ENERGIE DE ROC, (sfa), f., 1992, **ISO 145 (99) JSO 6 ESO**
 ENIGME D'AMAURY, (sfa), m., 1992 **ESO**
 EOLE D'ARTOIRE, (sfa), f., 1992 **ESO**
 EQUINEIGE DES AURS, (sfa), f., 1992, **ISO 156 (00) JSO 6 ESO**
 ETOUPE II, (sfa), f., 1992, **ISO 161 (00) JSO 6**
 EUREKA DU VILLAGE, (sfa), f., 1992 **ESO**
 EVE DES ETISSES, (sfa), f., 1992, **ISO 183 (04) JSO 6**
 EVENTING, (sfa), f., 1992, **ISO 159 (00) JSO 5**
 EXOCET IV, (sfa), m., 1992, **ISO 143 (01) JSO 6**
 EYKEN DES FONTENIS, (sfa), m., 1992, **ISO 155 (00) JSO 6**
 FAUVETTE DE BREKKA, (sfa), f., 1993, **ISO 143 (99) JSO 6**
 FEAL DU DEFEY, (sfa), h., 1993 **ESO**
 FELDAM DE BLONDEL, (sfa), f., 1993, **ISO 153 (02) JSO 6**
 FELIN PIERREVILLE, (sfa), m., 1993 **ESO**
 FELINE DE PRESLE, (sfa), f., 1993, **ISO 146 (06) JSO 6 ESO**
 FELINE DES ISLES, (sfa), f., 1993 **ESO**
 FIDAME PIERREVILLE, (sfa), f., 1993, **ISO 145 (05)**
 FIDGIE GIRL, (sfa), f., 1993, **ISO 157 (05) JSO 6**
 FINLANDE D'AMAURY, (sfa), f., 1993, **ISO 149 (05)**
 FLEOLE DU VALON, (sfa), f., 1993, **ISO 146 (00)**
 FLEUR DE COQUERIE, (sfa), f., 1993 **ESO**
 FLEURON D'EN HAUT, (sfa), h., 1993, **ISO 168 (05) JSO 6**
 FLORESTAN DE RIVER, (sfa), m., 1993, **ISO 141 (02) JSO 4**
 FOUFOUN, (sfa), f., 1993, **ISO 145 (02)**
 FURKA DU VILLAGE, (sfa), h., 1993, **ISO 141 (07) JSO 4 ESO**
 OPIUM METODO (BR), (oes), m., 1993, **ISO 154 (02)**
 GALANT DE SEMILLY, (sfa), h., 1994 **ESO**
 GAUGINDEBREVIAIRE, (sfa), m., 1994, **ISO 142 (03)**
 GERONIMO BLEUS, (sfa), m., 1994, **ISO 144 (09) JSO 5**
 GODSEND DU REVERDY, (sfa), m., 1994, **ISO 177 (09) JSO 5 ESO**
 GROOM II, (sfa), m., 1994, **ISO 144 (03) JSO 6 ESO**
 GUN DES TEMPLIERS, (sfa), h., 1994, **ISO 156 (02)**
 IT'S TEXAS DE REVEL (DE), (holst), f., 1994, **ISO 163 (09)**
 HAPPY GIRLS, (sfa), f., 1995, **ISO 146 (03)**
 HAREM DU FRAIGNEAU, (sfa), h., 1995, **ISO 153 (05) JSO 6**
 HAVANE BLEUS, (sfa), h., 1995, **ISO 149 (06)**
 HELIAC, (sfa), h., 1995, **ISO 146 (03)**
 HELSA D'TOURELLE, (sfa), f., 1995, **ISO 152 (04) JSO 6**
 HELVETIA DU CAMP, (sfa), f., 1995 **ESO**
 HERMES ST LOIS, (sfa), h., 1995, **ISO 152 (02) JSO 6 ESO**
 HICKORY MAIL, (sfa), m., 1995 **ESO**
 HOP DE SUBREVIL, (sfa), m., 1995, **ISO 159 (05) JSO 6**
 HUPPYDAM DES HORTS, (sfa), m., 1995, **ISO 162 (07) JSO 6**
 NEW YORK (NL), (kwppn), m., 1995, **ISO 162 (06)**
 I WIN JAPPELOUP, (sfa), h., 1996, **ISO 146 (02) JSO 6**
 IDEAL DE ROY, (sfa), h., 1996, **ISO 177 (08) JSO 6**
 IFOR WILLIAMS VANS, (sfa), h., 1996, **ISO 150 (05) JSO 6**
 IMAGE DU REVERDY, (sfa), f., 1996, **ISO 146 (08) JSO 6**
 IRIS DES GREZ, (sfa), f., 1996, **ISO 160 (04) JSO 6**
 JACK DE ROOSSE, (sfa), m., 1997, **ISO 169 (10)**
 JADIS DE TOSCANE, (sfa), m., 1997, **ISO 168 (11) JSO 6**
 JAIPUR DU PERAY, (sfa), h., 1997, **ISO 144 (04)**
 JAKUSI DE MESCAM, (sfa), f., 1997 **ESO**
 JOLIE NARCOTIQUE, (sfa), f., 1997 **ESO**
 JORDANE DE SAFRAY, (sfa), f., 1997 **ESO**

JUDAM DES ETISSES, (sfa), h., 1997, **ISO 145 (10) JSO 6**
 J'Y SUIS DU ROUMOIS, (sfa), f., 1997, **ISO 141 (10) JSO 6**
 PUIDAM VAN BUREVELD GHR (NL), (kwppn), h., 1997, **ISO 140 (09)**
 QUIDAME DES HAYETTES Z (BE), (z), f., 1997, **ISO 153 (05) JSO 6**
 KADOR DU VALON, (sfa), h., 1998, **ISO 163 (08)**
 KAMA D'AMAURY, (sfa), m., 1998, **ISO 151 (06) JSO 6**
 KARLA DE TOSCANE, (sfa), f., 1998, **ISO 154 (07) JSO 6**
 KARMA DE NANTUEL, (sfa), f., 1998, **ISO 162 (06) JSO 6**
 KARTOON DE BREVE, (sfa), h., 1998, **ISO 157 (08)**
 KIDAM DU HEQUET, (sfa), h., 1998, **ISO 144 (10)**
 KIKERO DE ROX, (sfa), m., 1998 **ESO**
 QUAPRICE BOIMARGOT QUINCY (DE), (holst), m., 1998, **ISO 152 (06) JSO 6**
 LANCELOT D'ISLE, (sfa), h., 1999, **ISO 150 (07) JSO 6**
 LE PRESTIGE ST LOIS, (sfa), m., 1999, **ISO 176 (09) JSO 6**
 LEAP DE RIVERLAND, (sfa), f., 1999, **ISO 159 (11) JSO 6**
 LEONARDO D'AMAURY, (sfa), h., 1999, **ISO 157 (20) JSO 4**
 LITSAM, (sfa), m., 1999, **ISO 168 (11) JSO 6**
 LOBBY DES FORETS, (sfa), m., 1999, **ISO 142 (06) JSO 6**
 LUCIFER PLATIERE, (sfa), m., 1999, **ISO 167 (12) JSO 6**
 LUIGI D'AMAURY, (sfa), m., 1999, **ISO 165 (09) JSO 6**
 LUPIN DU FRAIGNEAU, (sfa), h., 1999, **ISO 142 (09) JSO 4**
 LYS PLATIERE, (sfa), m., 1999, **ISO 166 (10) JSO 6**
 QUIDAM'S PRIDE (DE), (holst), h., 1999, **ISO 141 (13)**
 ARIZONA VAN ARENBERG (BE), (bwp), f., 2000, **ISO 153 (11) JSO 5**
 AVANTI D'IVE (BE), (bwp), h., 2000, **ISO 144 (11)**
 MA P'TITE LULU, (sfa), f., 2000, **ISO 163 (09) JSO 6**
 MADE IN CHALA, (sfa), h., 2000, **ISO 150 (11)**
 MAGALI DES IBIS, (sfa), f., 2000, **ISO 140 (09) JSO 4**
 MANUELA DU CHATEAU, (sfa), f., 2000, **ISO 149 (08) JSO 6**
 MARIOLO DU TERRAL, (sfa), m., 2000, **ISO 146 (09)**
 MARLOU DES ETISSES, (sfa), m., 2000, **ISO 160 (13) JSO 6**
 MARGAUX DU REVERDY, (sfa), f., 2000 **ESO**
 MAXAM DES ETISSES, (sfa), m., 2000, **ISO 158 (09)**
 MILLENIUM DE ROY, (sfa), m., 2000, **ISO 146 (09) JSO 5**
 MILORD D'ARBAZ, (sfa), h., 2000, **ISO 151 (09) JSO 4**
 MISTINGUETE, (sfa), f., 2000, **ISO 157 (11) JSO 6**
 MONDAIN NORMAND, (sfa), m., 2000, **ISO 149 (09)**
 MYSELF DE BREVE, (sfa), f., 2000, **ISO 174 (13) JSO 4**
 MYSTERE DE LA ROSE, (sfa), h., 2000, **ISO 152 (13)**
 BOBBY VAN DE PADENBORRE (BE), (bwp), h., 2001, **ISO 140 (11)**
 NELLYPPO DES HORTS, (sfa), f., 2001, **ISO 152 (12) JSO 4**
 NEPAL DE BONNEVILLE (BE), (sfa), m., 2001, **ISO 153 (14)**
 NETSCAPE, (sfa), h., 2001, **ISO 160 (11)**
 NEVER DES ETISSES, (sfa), m., 2001, **ISO 160 (14)**
 NEW EVE DU MOULIN, (sfa), f., 2001, **ISO 144 (10) JSO 6**
 NIKITA DU PARK, (sfa), f., 2001, **ISO 144 (11) JSO 6**
 NORLAM DES ETISSES, (sfa), m., 2001, **ISO 175 (12) JSO 6**
 NORSON DU REVERDY, (sfa), m., 2001, **ISO 178 (11) JSO 4**
 NYMPHE DE LA BASTIERE, (sfa), f., 2001, **ISO 150 (11) JSO 6**
 OANANI, (sfa), h., 2002, **ISO 151 (11) JSO 5**
 OCLAY DES ETISSES, (sfa), m., 2002, **ISO 143 (08) JSO 6**
 OK DU ROZEL, (sfa), m., 2002, **ISO 142 (09) JSO 6**
 OMAN D'OR, (sfa), m., 2002, **ISO 154 (13) JSO 4**
 OPHELLE DE PONTUAL, (sfa), f., 2002, **ISO 156 (15)**
 ORIENT L'AMAURIAL, (sfa), h., 2002, **ISO 149 (11) JSO 6**
 OTIS BARBOTIERE, (sfa), h., 2002, **ICC 153 (12) JCC 6**
 OUESSANT DE PERHET, (sfa), m., 2002, **ISO 162 (16) JSO 5**
 OUI M'SIEU DU CHATEAU, (sfa), h., 2002, **ISO 151 (13)**
 OVATION DU REVERDY, (sfa), f., 2002, **ISO 144 (15)**
 QUITE EASY III (DE), (holst), m., 2002, **ISO 147 (09) JSO 6**
 DIABOLO VAN DE FRUITKORF (BE), (bwp), h., 2003, **ISO 148 (12)**
 DOREMI (BE), (bwp), m., 2003, **ISO 158 (12) JSO 6**
 PACIFIC DES ETISSES, (sfa), m., 2003, **ISO 147 (14)**
 PALESE ST LOISE, (sfa), f., 2003, **ISO 161 (14) JSO 6**
 PHEdra DE BLONDEL, (sfa), f., 2003, **ISO 148 (09) JSO 6**
 PHENIX DU ROZEL, (sfb), h., 2003, **ISO 150 (14) JSO 5**
 PHILOMENE DE GRANDRY, (sfa), f., 2003, **ISO 148 (11)**
 PIDAM BARCOP'S, (sfa), m., 2003, **ISO 143 (15) JSO 5**
 PIDAM DE PABAN, (sfa), f., 2003, **ISO 163 (12) JSO 6**
 PIROUETTE DE VAINS, (sfa), f., 2003, **ISO 150 (17)**
 PLAY BOY DU QUESNOY, (sfa), m., 2003, **ISO 146 (13)**
 POPPEE DE DAMVIL, (sfa), f., 2003, **ISO 148 (16)**
 PRES D'ICL, (sfa), h., 2003, **ISO 151 (11) JSO 6**
 QARLAM DES ETISSES, (sfa), f., 2004, **ISO 141 (11) JSO 6**
 QESAKO DES IBIS, (sfa), m., 2004, **ISO 145 (11) JSO 6**
 QIRA D'AUGE, (sfa), f., 2004, **ISO 145 (14) JSO 4**
 QUALITY (GB), (aes), f., 2004, **ISO 154 (13)**
 QUARINA DE BLONDEL, (sfa), f., 2004, **ISO 145 (16) JSO 6**
 QUEDO DE VERTEVEUILLE, (sfa), h., 2004, **ISO 144 (13)**
 QUELDAM DENFER (DE), (bywbl), f., 2004, **ISO 143 (10) JSO 6**
 QUENOTTE DE NANTUEL, (sfa), f., 2004, **ISO 150 (13) JSO 6**
 QUETAM DES ETISSES, (sfa), m., 2004, **ISO 159 (15) JSO 5**
 QUETCHUP DE LA ROQUE, (sfb), f., 2004, **ISO 155 (16)**
 QUMRAN DE FELINES, (sfa), h., 2004, **ISO 151 (14)**
 QUOMEDIEN DE PLEVILLE, (sfa), m., 2004, **ISO 147 (15)**
 QUPPYDAM DES HORTS, (sfa), m., 2004, **ISO 148 (15) JSO 6**
 FREGO VAN DE ZONNEWEIDE (BE), (bwp), h., 2005, **ISO 146 (11) JSO 6**
 FOLLINA VAN TER HULST (BE), (bwp), f., 2005, **ISO 151 (13)**
 RADJAH DE TALMA, (sfa), h., 2005, **ISO 148 (14) JSO 6**
 RAHOTEP DE TOSCANE, (sfa), m., 2005, **ISO 172 (16)**
 RAMSES DU LAVILLON, (sfa), h., 2005, **ISO 144 (12) JSO 6**
 RAVISSANTE DU REVERDY, (sfb), f., 2005, **ISO 141 (13)**
 RENATA DU THEIL, (sfa), f., 2005, **ISO 148 (14) JSO 5**
 REVA HOY, (sfa), f., 2005, **ISO 140 (13) JSO 6**
 RIVIERA CREOLE, (sfa), f., 2005, **ISO 144 (13)**

RODSTER D'AMAURY, (sfa), h., 2005, **ISO 151 (15)**
 ROYAL DESTINEE, (sfa), h., 2005, **ISO 149 (16) JSO 6**
 QUEL HOMME DE HUS (DE), (holst), m., 2006, **ISO 154 (18) JSO 6**
 QUENTIN PJ (DE), (han), h., 2006, **ISO 150 (14) JSO 6**
 SI GRACIEUSE ARDENTE, (sfa), f., 2006, **ISO 163 (15) JSO 6**
 SKIP DES RONDETS, (sfa), h., 2006, **ISO 147 (15)**
 STELLA DE LANNAY, (sfa), f., 2006, **ISO 154 (15)**
 SULTANE DES IBIS, (sfa), f., 2006, **ISO 173 (19) JSO 6**
 SUPERLOVER DEPLEVILLE, (sfa), h., 2006, **ISO 147 (15) JSO 6**
 THE BEST OF BEL, (sfa), m., 2007, **ISO 151 (19) JSO 6**
 THUNDER D'AMAURY, (sfa), m., 2007, **ISO 150 (16)**
 TIP TOP DES VANS, (sfb), m., 2007, **ISO 144 (19)**
 TOP LULU, (sfa), f., 2007, **ISO 157 (15)**
 TOUR DE FRANCE, (sfa), h., 2007, **ISO 142 (13) JSO 6**
 TREBON DE LA NUTRIA (MX), (sfa), m., 2007, **ISO 160 (21)**
 TROPHEE DE RIVERLAND, (sfa), m., 2007, **ISO 140 (20)**
 DULHAN DE LA ROQUE (NL), (kwpn), h., 2008, **ISO 146 (17)**
 QUIDMAN DENFER (DE), (holst), m., 2008, **ISO 141 (15) JSO 5**
 UDGIRL DES GY, (sfa), f., 2008, **ISO 146 (21) JSO 5**

PRODUITS ÉTALONS

ADAGIO IV, (sfa), 1988 **BSO +12 (0,88)**
 BHAKTI DE BEAUPRE, (sfa), 1989, **ISO 132 (95) JSO 6 - Mort en 2011**
 CALIN DU PLESSIS, (sfa), 1990, **ISO 137 (98) BSO +6 (0,91)**
 CHARLESTON DU CAP, (sfa), 1990, **ISO 137 (96) JSO 6 - Mort en 2015**
 CIRKA DE BLONDEL, (sfa), 1990, **ISO 134 (96) JSO 6 ESO BSO +11 (0,63)**
 NABAB DE REVE (BE), (sbs), 1990 **BSO +11 (0,99) - Loire-Atlantique - Mme HELENE COURCEL**
 DERBY DE L'ISLE, (sfa), 1991, **ISO 134 (01) JSO 5**
 DESIR DU CHATEAU, (sfa), 1991, **ISO 114 (95) JSO 4**
 DIDAM DE LA RESSEE, (sfa), 1991, **ISO 161 (02) JSO 5 - Mort en 2019**
 DIVIN DU MURIER, (sfa), 1991, **ISO 126 (08) ESO**
 DOLLAR DELA PIERRE, (sfa), 1991, **ISO 177 (03) ESO BSO +13 (0,99) - Mort en 2012**
 DOLLARS BOY, (sfa), 1991, **ISO 160 (05) BSO +4 (0,74)**
 OHIO VAN DE PADENBORRE (BE), (bwp), 1991, **ISO 138 (06) BSO +3 (0,94)**
 ECHO DE LA HURIE, (sfa), 1992, **ISO 111 (96) - Mort en 1998**
 ECRIN DES VAUX, (sfa), 1992, **ISO 119 (96) JSO 4 BSO +9 (0,54) - Mort en 1997**
 EMPIR DE LA PIERRE, (sfa), 1992, **ISO 130 (01) BSO +3 (0,78)**
 EQUIDAI, (sfa), 1992, **ISO 124 (98) JSO 5 - Mort en 1999**
 ESSENTIEL DE BREVE, (sfa), 1992, **ISO 119 (96) JSO 4**
 EXOCET IV, (sfa), 1992, **ISO 143 (01) JSO 6 BSO +2 (0,61)**
 EYKEN DES FONTENIS, (sfa), 1992, **ISO 155 (00) JSO 6 BSO +10 (0,96)**
 FALKON D'ORIA, (sfa), 1993, **ISO 114 (97) JSO 4 - Castré en 2001**
 FELIN PIERREVILLE, (sfa), 1993, **ISO 129 (07) JSO 4 ESO BSO +2 (0,64)**
 FLASH DE RIVER, (sfa), 1993, **ISO 137 (05)**
 FLORESTAN DE RIVER, (sfa), 1993, **ISO 141 (02) JSO 4 BSO +1 (0,66) - Mort en 2021**
 FRENCH CANCAN, (sfa), 1993, **ISO 124 (00) JSO 5**
 FUNDY DU MONT, (sfa), 1993 **BSO +4 (0,45)**
 OTHELO METODO (BR), (sfa), 1993
 GALAAD DES ISLES, (sfa), 1994, **ISO 124 (99)**
 GERONIMO BLEUS, (sfa), 1994, **ISO 144 (09) JSO 5 BSO +3 (0,80) - Mort en 2020**
 GODSEND DU REVERDY, (sfa), 1994, **ISO 177 (09) JSO 5 ESO BSO +11 (0,70)**
 GRAND CHEF BLEUS, (sfa), 1994, **ISO 136 (00) JSO 6 BSO +5 (0,88)**
 QUANTUM (DE), (holst), 1994 **BSO +6 (0,93)**
 QUITE EASY (DE), (holst), 1994 **BSO +6 (0,99) BCC +29 (0,85) BDR +7 (0,88)**
 HAPPY VILLERS, (sfa), 1995, **ISO 138 (06) JSO 6 - Mort en 2018**
 HERCULES II (NL), (sfa), 1995
 HERMES ST LOIS, (sfa), 1995, **ISO 152 (02) JSO 6 ESO BSO +7 (0,62) - Castré en 2001**
 HOP DE SUBREVIL, (sfa), 1995, **ISO 159 (05) JSO 6 BSO +10 (0,70)**
 HORNET ROSE (NL), (sfa), 1995 **BSO +7 (0,93) BCC +17 (0,55)**
 HUPPYDAM DES HORTS, (sfa), 1995, **ISO 162 (07) JSO 6 BSO +12 (0,93)**
 HURLEVENT DE BREKA, (sfa), 1995, **ISO 124 (00) JSO 5 BSO +6 (0,98) - Mort en 2021**
 NEW YORK (NL), (kwpn), 1995, **ISO 162 (06)**
 QUINAR (DE), (holst), 1995 **BSO +3 (0,88)**
 JADIS DE TOSCANE, (sfa), 1997, **ISO 168 (11) JSO 6 BSO +9 (0,92) BCC +3 (0,47)**
 JAMESTOWN, (sfa), 1997 **BSO +4 (0,40)**
 JET FLY DE MESCAM, (sfa), 1997, **ISO 124 (03) JSO 4 BSO +6 (0,60) - Castré en 2002**
 KALIN DES ETISSES, (sfa), 1998, **ISO 133 (07) JSO 4 BSO +3 (0,67)**
 KALIPSO DE CRANN, (sfa), 1998
 KAMA D'AMAURY, (sfa), 1998, **ISO 151 (06) JSO 6 - Mort en 2022**
 KRUGER DE LA ROCHE, (sfa), 1998, **ISO 120 (04) JSO 5**
 QUAPRICE BOIMARGOT QUINCY (DE), (holst), 1998, **ISO 152 (06) JSO 6 BSO +16 (0,99) BCC +11 (0,78) - Manche - S.A.S. HARAS BOIS MARGOT (🇫🇷)**
 +3.31.31.64.03 - Mort en 2009
 LITSAM, (sfa), 1999, **ISO 168 (11) JSO 6 BSO +4 (0,96)**
 LOVE DES ETISSES, (sfa), 1999, **ISO 125 (03) JSO 5 BSO +2 (0,63)**
 LUCIFER PLATIERE, (sfa), 1999, **ISO 167 (12) JSO 6 BSO +5 (0,72)**
 LUCKY DE BLONDEL, (sfa), 1999, **ISO 137 (08) JSO 5 BSO +3 (0,62)**
 LUIGI D'AMAURY, (sfa), 1999, **ISO 165 (09) JSO 6 BSO +5 (0,93) - Lot-et-Garonne - M. PATRICK TARDE**
 LYS PLATIERE, (sfa), 1999, **ISO 166 (10) JSO 6 BSO +12 (0,82) - Mort en 2021**
 QUASIMODO Z (BE), (z), 1999 **BSO +14 (0,89)**
 QUIDAM'S RUBIN (DE), (holst), 1999 **BSO +23 (0,86)**
 QUITE CAPITOL (DE), (holst), 1999, **ISO 109 (15) BSO +9 (0,89) BCC +1 (0,42) - Mort en 2016**
 MARLOU DES ETISSES, (sfa), 2000, **ISO 160 (13) JSO 6 BSO +8 (0,94)**
 MUSTANG DE LA BAIE, (sfa), 2000, **ISO 131 (17) BSO +6 (0,61)**
 MUSTANG DU REVERDY, (sfa), 2000, **ISO 127 (06) JSO 6 BSO +4 (0,63) - Castré en 2011**
 QUANTOR (DE), (holst), 2000 - Mort en 2018
 NIKIDAM DU CHATEAU, (sfa), 2001, **ISO 129 (11) BSO +11 (0,64)**
 NORLAM DES ETISSES, (sfa), 2001, **ISO 175 (12) JSO 6 BSO +15 (0,62)**
 QUATUOR (DE), (holst), 2001, **ISO 115 (13) JSO 5 BSO +7 (0,57)**
 OK DU ROZEL, (sfa), 2002, **ISO 142 (09) JSO 6 BSO +2 (0,94)**
 OMAN D'OR, (sfa), 2002, **ISO 154 (13) JSO 4 BSO +16 (0,60)**
 OPIUM DE PLEVILLE, (sfa), 2002, **ISO 130 (08) JSO 6 BSO +1 (0,64)**
 OUESSANT DE PERHET, (sfa), 2002, **ISO 162 (16) JSO 5 BSO +16 (0,64)**
 QROCODILE D'ENFER (LU), (sl), 2002, **ISO 129 (09) BSO +5 (0,78)**
 QUITE EASY III (DE), (holst), 2002, **ISO 147 (09) JSO 6 BSO +13 (0,63)**
 VERDI (NL), (kwpn), 2002 **BSO +12 (0,94) BCC +12 (0,41) BDR +4 (0,53)**
 DAWSON VAN DE PADENBORRE (BE), (bwp), 2003
 DIEGO VAN DE PADENBORRE (BE), (bwp), 2003
 DOREMI (BE), (bwp), 2003, **ISO 158 (12) JSO 6 BSO +17 (0,81)**
 PEZETAS DU ROUET, (sfa), 2003, **ISO 130 (10) BSO +5 (0,93) BCC +3 (0,51)**
 PHILANO D'AUGE, (sfb), 2003
 PRADO DU REVERDY, (sfa), 2003, **ISO 130 (08) JSO 5 BSO +11 (0,61)**
 QESAKO DES IBIS, (sfa), 2004, **ISO 145 (11) JSO 6 BSO +8 (0,62)**
 QUAPRICE FOR EVER, (sfa), 2004, **ISO 138 (10) JSO 6 BSO +11 (0,68)**
 QUASOAR TAME, (sfa), 2004, **ISO 131 (10) JSO 6 BSO +9 (0,85)**
 QUETAM DES ETISSES, (sfa), 2004, **ISO 159 (15) JSO 5 BSO +5 (0,83)**
 QUPPYDAM DES HORTS, (sfa), 2004, **ISO 148 (15) JSO 6 BSO +14 (0,79)**
 QUIWI DREAM (DE), (holst), 2005 **BSO +12 (0,47)**
 RAHOTEP DE TOSCANE, (sfa), 2005, **ISO 172 (16) BSO +20 (0,64) - Calvados - M. CHRISTIAN BAILLET**
 RAI DE COEUR, (sfa), 2005, **ISO 117 (10)**
 RAMSES AND CO, (sfa), 2005, **ISO 136 (13) JSO 5**
 ROUGETBLANC PICHATIER, (sfa), 2005
 QUEL HOMME DE HUS (DE), (holst), 2006, **ISO 154 (18) JSO 6 BSO +17 (0,69) - Calvados - E.A.R.L. EDEN FARM**
 SEIGNEUR DU GRAND PRE, (sfa), 2006, **ISO 116 (10) JSO 4 BSO +3 (0,66)**
 SEIGNEUR KERVEC, (sfa), 2006, **ISO 125 (11) JSO 5 BSO +7 (0,65) - Castré en 2011**
 SHOUPPYDAM DES HORTS, (sfa), 2006, **ISO 120 (10) JSO 4**

SIXIEME SENS DU THEIL, (sfa), 2006, **ISO** 119 (10) **JSO** 4 **BSO** +4 (0,61)
 SNOOPY DES ETISSES, (pfs), 2006
 SUPERLOVER DEPLEVILLE, (sfa), 2006, **ISO** 147 (15) **JSO** 6 **BSO** +16 (0,60) - Castré en 2016
 HOCUS POCUS DE MESSITERT, (bwp), 2007
 QUINTAGO I (DE), (holst), 2007 **BSO** +6 (0,70)
 TAFFETAS DE SOIE, (sfa), 2007, **ISO** 111 (11) **BSO** +5 (0,61)
 TAXI DRIVER, (sfa), 2007, **ISO** 138 (18) **JSO** 6 **BSO** +9 (0,79)
 THE BEST OF BEL, (sfa), 2007, **ISO** 151 (19) **JSO** 6 **BSO** +11 (0,65)
 TI PUNCH DES LOGES, (sfa), 2007, **ISO** 122 (12) **JSO** 4 **BSO** +5 (0,72) - Mort en 2018
 TOLKIEN DES IBIS, (sfa), 2007, **ISO** 136 (13) **JSO** 6 **BSO** +7 (0,62)
 TYGAR MAIL, (sfa), 2007, **ISO** 134 (18) **JSO** 4 **BSO** +13 (0,75)
 QUANON DE HUS (DE), (holst), 2008, **ISO** 120 (14) **BSO** +10 (0,54)
 QUIDMAN DENFER (DE), (holst), 2008, **ISO** 141 (15) **JSO** 5 **BSO** +21 (0,58)
 ULYSSE D'BONNEVILLE, (sfa), 2008, **ISO** 102 (13)
 URBAN COW BOY, (sfa), 2008 **BSO** +7 (0,43)
 VIDAM SAND, (pfs), 2009
 ADAM DU MURGER, 2010, **ISO** 117 (16) **BSO** +2 (0,62) - Castré en 2015
 CHANKAR MAIL, 2012, **ISO** 136 (21) **BSO** +16 (0,59)
 CHECKDAM DU GIVRE, 2012, **ISO** 111 (18) - Castré en 2017

PRODUIT NON PARU ANTÉRIEUREMENT

KARLA DES VOUIS, f, bai, 2020, FIENNA (NL)

MONTE 2020 : Agréé, S.A.S. HARAS DU REVERDY - 50520 JUVIGNY LES VALLEES (☎ +332.33.91.35.60)

3 juments saillies, 3 pleines

LIKE DU REVERDY, m., al crl, INACORRADINA

LULLY DU REVERDY, m., bai f., GUANA KEY SEMILLY

LILY DU REVERDY, f., bai, SHIRLEY DU REVERDY

MONTE 2021 : Agréé, M. BERNARD PIERRE LE COURTOIS - 61390 BRULLEMAIL (☎ +332.33.28.42.56)

3 juments saillies

QUILVARO DE LYR (sfa), bai 2004 ÉLEVÉ EN COTE-D'OR - S.A.R.L. ELEVAGE DE LYR

par CALVARO (DE) (holst) et BELLE DE POYANS (sfa) par QUIDAM DE REVEL (sfa) et ROSAE II (sfa) par KAPOC (sfa)

ISO 143 (13) **JSO** 6 **BSO** +9 (0,90) Entré au haras en **2009 - 140** produits immatriculés (130 SF), 65 indicés en SO, 3 indicés en CC, 1 indicé en DR, 3 présentés en hunter

MEILLEUR PRODUIT INDICÉ

ACTION DU PHARE, f., 2010, **ISO** 142 (16)

MONTE 2020 : Agréé, E.A.R.L. MOUSTRILLE ET FILS - 21130 LES MAILLYS (☎ +333.80.39.13.48)

36 juments saillies, 21 pleines, 15 résultats inconnus

L ETINCELLE SAUGETS, f., alezan, SWEET DU SUYER

LOKI DIMAVI, m., bai, NEFERTARI DIMAVI

LADYDOLL D'OLBIA, f., gris, BABYDOLL DES DAVIERES

LONDON D'OLBIA, m., bai, AMERICA FERRERA M2S (IE)

LAFAYETTE D'OLBIA, f., gris, EQUITTA VALLIERES

LONYX DE LA PLAINE, m., noipan, HELLO STAR LA MAJORIE

LARSEN D'OLBIA, m., bai, SORCHA ONE (IE)

LOPOTIDADA DU PRE, f., bai, IANTHE PROVA (BE)

LILI MISS D'OLBIA, f., bai, FORTUNA DE GALESTE

LOUMPA DOLBIA, f., bai, PANAMERA RY DE SEPTON (BE)

LINOTTE DE LYR, f., bai f., PAILLOTE DE RAMPAN

LOUXOR D'OLBIA, m., noipan, MITTE VAN DE GIT (BE)

LITTLE QUEEN DREAM, f., bai f., AMOURETTE DU STECHA

LUBIE D'OLBIA, f., bai, BELENA DE TUR

LOBELIA D'OLBIA, f., alezan, DAMIANA DU JAOLAS

LUCIENNE SAUGETS, f., bai f., SCALA DES SAUGETS

MONTE 2021 : même lieu, 24 juments saillies

QUINOTO BOIS MARGOT (sfb), bai 2004 ÉLEVÉ DANS LE CALVADOS - S.A.S. HARAS BOIS MARGOT

par L'ARC DE TRIOMPHE (DE) (old) et IMADGIN'E (sfa) par HURLEVENT (sfa) et JADE DE L'ERDRE (sfa) par DOUBLE ESPOIR (sfa)

ISO 120 (08) **JSO** 4 **BSO** +2 (0,96) **BDR** +2 (0,75) Entré au haras en **2007 - 443** produits immatriculés (350 SF), 243 indicés en SO, 36 indicés en CC, 23 indicés en DR, 1 partant en endurance, 33 présentés en hunter

MEILLEURS PRODUITS INDICÉS

URQUIDO DU HAMEL, (sfb), h., 2008, **ISO** 147 (14) **JSO** 6

AVANE DE BRENNE, f., 2010, **ISO** 141 (16) **JSO** 6

VALERIANE DU SAILLAN, f., 2009, **ICC** 153 (17) **JCC** 6

DIANA DE CHANTEPIE, f., 2013, **ISO** 142 (21)

ABSINTHE DU LOIR, f., 2010, **ICC** 148 (16)

EOTHYMM DE KERGANE, h., 2014, **ISO** 150 (20)

ARAS DE GUIBAIL, h., 2010, **ICC** 142 (21)

PRODUITS ÉTALONS

ULAC D'ANJOU, (sfb), 2008

URQUIDO DU HAMEL, (sfb), 2008, **ISO** 147 (14) **JSO** 6 **BSO** +8 (0,58) - Castré en 2016

URUGUAY DU PALY, (sfb), 2008 - Castré en 2012

VELVET PARADISE, 2009, **ISO** 121 (14) **BSO** +2 (0,68) - Mort en 2018 Castré en 2015

ARAS DE GUIBAIL, 2010, **ICC** 142 (21) - Castré en 2014

BE ONE DOMPIERRE, 2011

EASY JUMP VERY WELSH, 2014, **IDR** 108 (21) **BDR** +4 (0,50)

EOTHYMM DE KERGANE, 2014, **ISO** 150 (20) **BSO** +16 (0,58)

MONTE 2020 : Agréé, S.A.S. HARAS BOIS MARGOT - 14590 LE PIN (☎ +332.31.31.64.03)

10 juments saillies, 5 pleines, 5 résultats inconnus

LISBONNE VILLA MARIA, f., bai, HOMERIX UP

LORD REFLEH, m., bai, SUBLIME REFLEH

LOOKY MONTFEUILLOT, m., bai, SALSSA DU BOURG

LOUG'AR'OU, m., bai, RAMAYANA DE PLANCHEIX

MONTE 2021 : même lieu, 8 juments saillies

QUINTUS D'09 (BE) (bwp), bai 1993 ÉLEVÉ EN BELGIQUE - BWP numéro 131429 - M. ARNOLD DE BRABANDERE

par PAVAROTTI VAN DE HELLE (DE) (westf) et OPALINE DES PINS (sfa) par GARITCHOU (aa) et JASMINA (sfa) par ALME (sfa)

BDR +3 (0,60) Entré au haras en **2010 - 375** produits immatriculés (295 SF), 208 indicés en SO, 31 indicés en CC, 11 indicés en DR, 2 partants en endurance, 14 présentés en hunter

MEILLEUR PRODUIT INDICÉ

BOEMERANG VH GANZENHOF (BE), (bwp), m., 2001, **ISO** 145 (15)

PRODUITS ÉTALONS

BRENNUS DEUX SAVOIE, 2011

CATCH ME DU THOT, 2012, **ISO** 119 (17) **BSO** +8 (0,55)

ECLIPCE DU PEYNAC AA, (aa), 2014, **ICC** 102 (18)

EWOKS DU FIEF, (pfs), 2014 - Castré en 2020

EXODUS ANGIES ROSE, (pfs), 2014, **ISO** 118 (21)

EZECHIEL COURCELLE, 2014, **ISO** 105 (18)

MONTE 2020 : Agréé, S.A.S. GROUPE FRANCE ELEVAGE - 14700 FALAISE (☎ +332.31.40.19.88)

4 juments saillies, 2 pleines, 2 résultats inconnus

LADY LILIBET DU DELTA, f., bai, CALORIE DU DELTA

LANCOME LN, m., alezan, NILAEE DU VIVIER

MONTE 2021 : même lieu, 3 juments saillies

Mort en 2019

QUITE EASY (DE) (holst), bai 1994 ÉLEVÉ EN SUEDE - HV numéro 210285094 - M. HARM THORMAHLEN

par QUIDAM DE REVEL (sfa) et BIRTE II (holst) par LANDGRAF I (DE) (holst) et U CAPITOLA (holst) par CAPITANO (holst)
BSO +6 (0,99) **BCC** +29 (0,85) **BDR** +7 (0,88) Entré au haras en **2004 - 896** produits immatriculés (553 SF), 600 indicés en SO, 118 indicés en CC, 70 indicés en DR, 1 partant en endurance, 92 présentés en hunter

MEILLEURS PRODUITS INDICÉS

DON QUICHOT (BE), (bwp), m., 2003, **IDR** 144 (11)
ZIERAGONDA II (NL), (kwpn), f., 2004, **ISO** 141 (14)
RAMSA VILLA ROSE, (sfb), h., 2005, **ICC** 153 (12) **JCC** 6
RIEN QUE POUR TOI, (sfb), h., 2005, **ISO** 143 (17)
RINALDO ROUGE, (sfb), h., 2005, **ISO** 148 (14) **JSO** 6
ROVER DES FORETS, (sfa), m., 2005, **ISO** 140 (15)
RUBIS DE ROUHET, (sfb), h., 2005, **ISO** 149 (13)
SARAH D'ARGOUGES, (sfb), f., 2006, **ICC** 156 (19)
SULTANE DE ST GEORGES, (sfb), f., 2006, **ISO** 143 (15)
UMPERIUM DU RICHEMONT, (sfb), h., 2008, **ICC** 145 (16) **JCC** 6
UNA BELLA DE LA TOUR, (cs), f., 2008, **ISO** 144 (16)
UNE STAR DE THEYSSAMY, (sfb), f., 2008, **ISO** 147 (14) **JSO** 6
UTOPIE D'OUILLY, (sfb), f., 2008, **IDR** 146 (18)

VINECHESKA JECLAIS, f., 2009, **ICC** 151 (15) **JCC** 6
VIOLA O'MOULIN, f., 2009, **ISO** 142 (18)
A D'AUNIS, h., 2010, **ICC** 149 (19)
ALIBI DE THEYSSAMY, h., 2010, **ISO** 143 (16) **JSO** 6
ALTEA DU POMIEZ, f., 2010, **ISO** 140 (20) **JSO** 6
ANAKENA LANDIFER, f., 2010, **ISO** 144 (20)
AQUAD'VIE, h., 2010, **ISO** 144 (16)
ARPEGE DU MANCEL, h., 2010, **ICC** 147 (19) **JCC** 6
ATENA DE L'ERMITAGE, f., 2010, **ISO** 145 (21)
AVANT TOI, h., 2010, **ISO** 145 (21)
BABOOSKA DE FLORIANN, f., 2011, **ICC** 140 (20) **JCC** 4
CALIPSSO DE L'ILLON, m., 2012, **ICC** 143 (21)
DARTAGNAN DE BELIARD, m., 2013, **ICC** 157 (19)

PRODUITS ÉTALONS

DON QUICHOT (BE), (bwp), 2003 **BSO** +2 (0,42), **IDR** 144 (11) **BDR** +14 (0,62)
RAMSES PALUELLE, (sfb), 2005, **ISO** 136 (13) **BSO** +2 (0,66) - Castré en 2011
REMAJEUR DE RAVEL, (sfb), 2005, **ISO** 118 (09) **JSO** 4 **BSO** +2 (0,59)
RINALDO ROUGE, (sfb), 2005, **ISO** 148 (14) **JSO** 6 **BSO** +10 (0,77) **BDR** +4 (0,41) - Castré en 2015
SHARKANN, (sfb), 2006, **ISO** 118 (12) **BSO** +7 (0,70)
SUNSHINE DU THOT, (sfb), 2006, **ISO** 133 (15) **BSO** +3 (0,81) - Castré en 2016
ULTRA MAUGREY, (sfb), 2008, **ISO** 123 (14) **BSO** +4 (0,60) - Castré en 2015
VEGAS DU CHAILLOU, 2009, **ICC** 126 (14) **JCC** 5 **BCC** +23 (0,41), **IDR** 138 (18) **BDR** +16 (0,61)
VESTIGE DE PEPINVEST, 2009, **ISO** 114 (14)
VROOM D'EGLEFIN, 2009, **ISO** 124 (16) **BSO** +10 (0,61) - Castré en 2016
APOLLON DU BARQUET, 2010 - Mort en 2017
BAYARD DE BALLAC, 2011, **ISO** 105 (17)
CALIDO DE CASTELNAU, 2012
CALIPSSO DE L'ILLON, 2012, **ISO** 125 (17) **BSO** +6 (0,57), **ICC** 143 (21) **BCC** +24 (0,40) - Vosges - Mme MICHELINE VIDAL
DARTAGNAN DE BELIARD, 2013, **ISO** 121 (19) **BSO** +15 (0,55), **ICC** 157 (19) **BCC** +32 (0,41)
GRAAL DE TERLONG, 2016
GRANITE DES CIBAUDES, (pfs), 2016
HONOR MAIL, 2017, **ICC** 114 (21)

PRODUITS NON PARUS ANTÉRIEUREMENT

HOPPS ELEVEN, h, bai, 2017, ROSIE DE PUCHAY

KHAMBALIA DE MESLAY, f, bai, 2020, VIENTELLE DE MESLAY

MONTE 2020 : Agréé, M. BERNARD PIERRE LE COURTOIS - 61390 BRULLEMAIL (☎ +332.33.28.42.56)
 28 juments saillies, 22 pleines, 1 vide, 5 résultats inconnus

LA FAVORITE MARCILLAN, f., bai, PERLE D'ANDREDART
LA VIE EASY D'AURY, f., bai, QATOUCHA MAUREA
LAGERTHA DE VERNADE, f., bai, DOMSBERG'S ALISA (GB)
LAME DU PRIEURE, f., bai, TRAM DES LOULOU
LAPSANG SO STAR, f., bai, TIP TOP STAR
L'ARC DE FERBET, m., bai, VALSE DE FERBET
LAROSA MAIL, f., bai, ROSANERA MAIL
LAVIESTBEL DE FLIERRE, f., bai cl, TOPSMODELE

LINUX DE FANGY, m., bai, QUINTA DES SAUGETS
LOKID'OR UNIQUE, f., bai, MITCHA D'ASNIERES
LOLLIPOP VAUGOURET, f., bai cl, TANAIS D'ESPOIR
LOSOPHE CHAMBRETTE, m., bai, ALIZE DES ETANGS
LOVELACE DE BRAIZE, m., bai, DJAIPUR DE BRAIZE
LOVELIE CHAPOTIERE, f., bai, QUICHENOTTE DU ROC
LUTHER DES CLAS, m., bai, NITA DE CREPI

MONTE 2021 : même lieu, 26 juments saillies

QUOOL DU BOIS MARGOT (sfb), bai 2004 ÉLEVÉ DANS LE CALVADOS - S.A.S. HARAS BOIS MARGOT

par L'ARC DE TRIOMPHE (DE) (old) et SPIREE (sfa) par GRAND VENEUR (sfa) et CAMELIA III (sfa) par IBRAHIM
ISO 148 (10) **JSO** 6 **BSO** +5 (0,95) Entré au haras en **2007 - 218** produits immatriculés (187 SF), 143 indicés en SO, 33 indicés en CC, 15 indicés en DR, 21 présentés en hunter

PRODUIT ÉTALON

AUTOMNE DU NEIPO, 2010 - Castré en 2016

PRODUIT NON PARU ANTÉRIEUREMENT

GOSSIP GIRL DE SC, f, bai f., 2016, MALYCE DE SEGROIS

MONTE 2020 : Agréé, S.A.S. GROUPE FRANCE ELEVAGE - 14700 FALAISE (☎ +332.31.40.19.88)
 4 juments saillies, 1 pleine, 3 résultats inconnus

LADY BROWN IV VENTS, f., bai, ARWEN QUATRE VENTS

MONTE 2021 : même lieu, 1 jument saillie

RAHOTEP DE TOSCANE (sfa), gris 2005 ÉLEVÉ DANS LA MARNE - S.C.E.A. DU VIEUX NOYER

par QUIDAM DE REVEL (sfa) et FANNY DU MURIER (sfa) par LAUDANUM (ps) et TOSCANE (sfa) par URIEL (sfa)
ISO 172 (16) **BSO** +20 (0,64) Entré au haras en **2020 - 1** produit immatriculé (1 SF)

MONTE 2020 : Agréé, S.A.S. GROUPE FRANCE ELEVAGE - 14700 FALAISE (☎ +332.31.40.19.88)
 4 juments saillies, 2 pleines, 2 résultats inconnus

LIBERTY D'ELLE, f., baimel, NIKYTA D'ELLE

MONTE 2021 : même lieu, 5 juments saillies

MONTE 2022 : même lieu

Propriétaire : M. CHRISTIAN BAILLET - 29 BOULEVARD D'AUTEUIL - 92100 BOULOGNE BILLANCOURT

RAMSES AND CO (sfa), gris 2005 ÉLEVÉ DANS LE CANTAL - M. JEAN-PAUL LAFLORENCIE

par QUIDAM DE REVEL (sfa) et MAIA AND CO par RYON D'ANZEX (aa) et VICKYE DU LYS (sfa) par J'T'ADORE (sfa)
ISO 136 (13) **JSO** 5 Entré au haras en **2010 - 22** produits immatriculés (22 SF), 13 indicés en SO, 1 indicé en CC, 1 présenté en hunter

MONTE 2020 : Agréé, M. JACQUES GRANDCHAMP DES RAUX - 33370 TRESSSES
 2 juments saillies, 2 pleines

LOUXOR DES POMBELLES, m., bai, LUXEUSE

LUFTHANSA LILI, f., choco, TESS DU TER

RASTA DU SOUTRAIT (sfa), bai 2005 ÉLEVÉ EN MEURTHE-ET-MOSELLE - M. ALAIN MAIRE

par ADELFO (BR) (fsf) et GLORY DU SOUTRAIT (sfa) par NIDOR PLATIERE (sfa) et BRINK MAID (ps) par BRINKMANSHIP (US) (ps)
ISO 123 (11) **BSO** +8 (0,78) Entré au haras en **2008 - 27** produits immatriculés (16 SF), 21 indicés en SO, 1 indicé en CC

MEILLEURS PRODUITS INDICÉS

VENDETTA DE COSSIGNY, f., 2009, **ISO** 142 (20)
VERSATCHE DE LA ROQUE, (cs), h., 2009, **ISO** 142 (16) **JSO** 6

BOUBOU DE LA ROQUE, (oc), f., 2011, **ISO** 148 (21)

PRODUIT ÉTALON

FLASHBACK DE LA ROQUE, 2015, **ISO** 106 (21) **BSO** +10 (0,49)

PRODUITS NON PARUS ANTÉRIEUREMENT

ICKSTEAD, h, bai, 2018, NINE DES FONTAINES
KASH DE LA ROQUE, h, bai f., 2020, BIANCA DE LA ROQUE

KISS COOL DE GIEZ, f, bai, 2020, QUARA DE LA ROQUE

R'BUS

(sfa), alezan 2005 ÉLEVÉ DANS L'OISE - M. DANIEL MILLET et M. OLIVIER JOUANNEAU
 par HAPPY VILLERS (sfa) et UELEME (sfa) par NELFO DU MESNIL (sfa) et GAZELLE (sfa) par PONTECOULANT (sfa)
ISO 133 (13) **JSO** 5 **BSO** +8 (0,76) Entré au haras en **2011 - 48** produits immatriculés (41 SF), 15 indicés en SO, 1 indicé en CC, 1 indicé en DR, 1 présenté en hunter

MONTE 2020 : Agréé, S.N.C. HARAS DE VILLERS - 60600 ERQUERY (☎ +333.44.78.32.22)

1 jument saillie, 1 pleine

LEGENDE D'ELINCOURT, f., bai, LITCHE DE BERNOT

MONTE 2021 : même lieu, 6 juments saillies

READY BOY DES FORETS

(sfa), bai 2005 ÉLEVÉ DANS LA MANCHE - M. FABRICE PARIS et M. GUY PARIS
 par QUAPRICE BOIMARGOT QUINCY (DE) (holst) et LICORNE DES FORETS (sfa) par VOLTAIRE (DE) (han) et GEKAS DES FORETS (sfa)
 par LE TOT DE SEMILLY (sfa)
ISO 144 (16) **JSO** 5 **BSO** +15 (0,94) **BCC** +8 (0,44) Entré au haras en **2009 - 225** produits immatriculés (220 SF), 112 indicés en SO, 10 indicés en CC, 3 indicés en DR, 1 partant en endurance, 5 présentés en hunter

MEILLEURS PRODUITS INDICÉS

BEAU GESTE DES FORETS, h., 2011, **ISO** 141 (17)
BLONDY DES FORETS, f., 2011, **ISO** 140 (19)
BOYCOTT NOK, h., 2011, **ISO** 140 (17)

BUGATTI DES FORETS, f., 2011, **ISO** 145 (19)
DIAZ DU THOT, f., 2013, **ISO** 151 (21)

PRODUITS ÉTALONS

APPY DEUX SAVOIE, 2010 **BSO** +4 (0,44)
BASQUIAT D'EVEL, 2011

PRODUITS NON PARUS ANTÉRIEUREMENT

CARMIN DE LIZIO, h, baicer, 2012, GAMINE STE MARIE

JUNON L'ÉPIVENT, f, alezan, 2019, TCHANEL DE FLOBECQ

MONTE 2020 : Agréé, S.A.R.L. FRANCE ETALONS - 08250 GRANDPRE

11 juments saillies, 5 pleines, 1 vide, 5 résultats inconnus

LARENTIA DES LAURIERS, f., bai, BELLE D'HARLOT

LOCO DE ST PRIEST, m., bai, MITIDJA ROUGE

LORRAINE DE GASSER, f., al bru, FIRST LADY DE FANGY

LOVELY BOY AD, m., bai, NIKITA DU ROY

LYS DES LAURIERS, m., alezan, ROCKETTE HOGUE

MONTE 2021 : même lieu, 31 juments saillies

REBOZO LA SILLA (MX)

(cdm), bai 2000 - CCDM numéro 746 - LA SILLA
 par DOLLAR DELA PIERRE (sfa) et RENATA LA SILLA (kwpn) par RAMIRO (DE) (holst) et TANJA (kwpn) par PANTHEON (DE) (ps)
BSO +15 (0,82) Entré au haras en **2014 - 120** produits immatriculés (102 SF), 41 indicés en SO, 2 indicés en CC, 1 indicé en DR, 1 partant en endurance, 1 présenté en hunter

MEILLEUR PRODUIT INDICÉ

REBECA LS (MX), (oes), f., 2006, **ISO** 173 (20)

PRODUIT ÉTALON

RUBEN LS (MX), (oes), 2006, **ISO** 134 (12) **JSO** 6 **BSO** +15 (0,53)

MONTE 2020 : Agréé, S.A.S. GROUPE FRANCE ELEVAGE - 14700 FALAISE (☎ +332.31.40.19.88)

23 juments saillies, 14 pleines, 1 vide, 8 résultats inconnus

LA FE LS D'AUBIGNY, f., bai f., SANTA FE LS (MX)

LADYLULU DES MARILLES, f., bai, BAMBA LULU D'AUBIGNY

LASLO D'AYAT, m., alezan, CINDARELLA Z (BE)

LAST MOON DU RU, f., bai, LA BAULE DU LO

LENNOX, m., alezan, QUATCINA DE L'AUTROT

L'IDEAL DES SALINS, m., bai, REUSSITE DE L'ORMEAU

LOOPING DE LA ROQUE, m., bai, BADIANE DE LA ROQUE

LUCIEN DES GALOCHES, m., bai f., AQUIN S (NL)

LUCIOLE D'AUBIGNY, f., bai, BULLE LULU D'AUBIGNY

LUTECE D'AIGUILLY, f., bai, BUTTERFLY AIGUILLY

L'ZO DU PUY, m., bai f., VOYEL DU PUY

REGENT DE MONTSEC

(sfb), bai 2005 ÉLEVÉ DANS LA MEUSE - Dr. ANNE-FRANCOISE ROSSETTI DEGRAVE
 par QUAPRICE BOIMARGOT QUINCY (DE) (holst) et ETOILE DU CHATEAU (sfa) par LE TOT DE SEMILLY (sfa) et JAVOTTE D (sfa)
 par COR DE CHASSE (sfa)
ISO 150 (16) **JSO** 4 **BSO** +16 (0,73) Entré au haras en **2014 - 35** produits immatriculés (34 SF), 12 indicés en SO, 2 présentés en hunter

MONTE 2020 : Agréé, S.A.R.L. FRANCE ETALONS - 08250 GRANDPRE

7 juments saillies, 4 pleines, 3 résultats inconnus

LEO DES AJONCS, m., bai, SEXY DES AJONCS

LEVEREST SKY, m., alezan, BETTINA DES GAUZY

LOUXOR L'ÉPIVENT, m., alezan, TCHANEL DE FLOBECQ

LUTIN DE B'NEVILLE, m., bai f., ATHENA DE B'NEVILLE

MONTE 2021 : même lieu, 2 juments saillies

REVE DU PARADIS

(sfb), gris 2005 ÉLEVÉ DANS LE NORD - M. CHRISTOPHE DECRET et Mme CAROLINE DECRET DELLISE
 par CROWN Z (BE) (z) et KALINE DE SEMILLY (sfa) par ADELFO (BR) (fsf) et ALESIA DE SEMILLY (sfa) par DOUBLE ESPOIR (sfa)
ISO 165 (17) **JSO** 6 **BSO** +17 (0,75) Entré au haras en **2012 - 43** produits immatriculés (41 SF), 16 indicés en SO, 1 indicé en CC, 1 indicé en DR

MONTE 2020 : Agréé, M. CHRISTOPHE DECRET - 59530 BEAUDIGNIES (☎ +333.27.49.54.06)

6 juments saillies, 5 pleines, 1 résultat inconnu

LANDZO ST NICOLAS, m., gris, URANIE DE LA FAGNE

LE PRINCE DE LERZY, m., bai, OSYRIS DE LERZY

LE REVE DE LOGERIE, m., baimel, UNION GIRL DE LOGERIE

LUNE MADORCIE, f., bai, GALIA DE KOQUINE

LYSSA DE CHARLOTTE, f., gr fer, FURIE DE CHARLOTTE

MONTE 2021 : même lieu, 1 jument saillie

REVOLUTION (DE)

(westf), bai 2013 - WESTF - M. YANIK YASEMIN
 par ROCKY LEE (DE) (westf) et ROCHELLE (rhdl) par ROULETTO (holst) et WACHAU (han) par WENDENBURG (han)
 Entré au haras en **2019 - 26** produits immatriculés (3 SF), 1 indicé en DR

PRODUIT ÉTALON**ROCKABYE (DK)**, (han), 2017**MONTE 2020** : Agréé, S.A.S. LA COLLECTION LA COLLECTION ETALONS DE DRESSAGE - 35580 GUICHEN

10 juments saillies, 5 pleines, 5 résultats inconnus

LEVIDANSE UTOPIA, f., bai, SAND SILVER DE HUS (DE)**LILLOU DALLAS KXL**, f., alezan, GOLDEN GIRL KXL**LOUBOUTIN DE HUS**, m., bai f., DALLAS DE HUS**MONTE 2021** : même lieu, 11 juments saillies**RIALTO COURCELLE**

(sfa), bai 2005 ÉLEVÉ EN SAONE-ET-LOIRE - M. YVES CHAUVIN

par KANNAN (NL) (kwpn) et DANCING BRIDE (sfa) par ALME (sfa) et KALINKA L B (sfa) par SANS SOUCI (sfa)

ISO 146 (14) **BSO** +15 (0,73) Entré au haras en **2013 - 20** produits immatriculés (19 SF), 9 indicés en SO**MEILLEUR PRODUIT INDICÉ****EPHEMERE COURCELLE**, f., 2014, **ISO** 148 (21)**PRODUIT ÉTALON****EFLENN DE KERNE**, 2014, **ISO** 110 (21) **BSO** +7 (0,48)**PRODUIT NON PARU ANTÉRIEUREMENT****JULIA DU MAZES**, f, bai, 2019, OISTRALE DU MAZE**MONTE 2021** : Agréé, S.A.R.L. FRANCE ETALONS - 08250 GRANDPRE

21 juments saillies

RIALTO DES ROSIERS

(sfa), bai 2005 ÉLEVÉ DANS L'YONNE - M. PHILIPPE CAROLLO et Mme EVELYNE CAROLLO

par DAMIRO B (NL) (kwpn) et DOLLY DE SAINCLAIR (sfa) par NURIEL IV (sfa) et MITRALLE (sfa) par HISTRION (sfa)

ISO 140 (12) **JSO** 5 **BSO** +12 (0,80) Entré au haras en **2010 - 53** produits immatriculés (49 SF), 24 indicés en SO, 4 indicés en CC, 2 indicés en DR**PRODUIT NON PARU ANTÉRIEUREMENT****KYOTO EBC**, m, bai f., 2020, VITA DU SOLEIL**MONTE 2020** : Agréé, M. PHILIPPE CAROLLO - 89600 ST FLORENTIN

6 juments saillies, 4 pleines, 2 résultats inconnus

LIALTO DE RIME, m., bai, RIME DE BAY**L'UCCELLO DES ROSIERS**, m., bai f., QUELLY DE FONTENAILLE**MONTE 2021** : même lieu, 6 juments saillies**RIFAISS (DE)**

(westf), bai 2000 ÉLEVÉ EN ALLEMAGNE - WESTF numéro 411331000 - MME MARTINA KRAFT

par RICCIONE (DE) (han) et FINANZA (westf) par FAISAL (westf) et FINANZA (DE) (ps) par ZANK (DE) (ps)

BDR +26 (0,65) Entré au haras en **2008 - 28** produits immatriculés (7 SF), 8 indicés en SO, 4 indicés en CC, 13 indicés en DR**MONTE 2020** : Étranger, LIEU D'ELEVAGE EN BELGIQUE - BELGIQUE

2 juments saillies, 2 pleines

LORD OF NICE, m., bai, NICE CRAZY OF COCO**MONTE 2021** : Agréé, SCEA CENTRE DE REPRODUCTION DES ETALONS DE DRESSAGE CRED - 14290 LA VESPIERE FRIARDEL**RINALDO DES ISLES**

(sfa), bai 2005 ÉLEVÉ EN LOIRE-ATLANTIQUE - ELEVAGE CHICHE HUBERT HELENE CHICHE-HUBERT

par KANNAN (NL) (kwpn) et TALITA DES ISLES (sfa) par ARTICHAUT (sfa) et TARENTELLE (sfa) par POPOF (ps)

ISO 142 (12) **JSO** 5 **BSO** +12 (0,80) Entré au haras en **2011 - 38** produits immatriculés (36 SF), 23 indicés en SO, 6 indicés en CC, 2 présentés en hunter**MEILLEUR PRODUIT INDICÉ****CANZONETTA DES ISLES**, f., 2012, **ICC** 145 (19)**PRODUIT ÉTALON****ET ALORS DE GRANLIEU**, 2014, **ISO** 138 (20) **BSO** +13 (0,54)**MONTE 2020** : Agréé, S.A.S. GROUPE FRANCE ELEVAGE - 14700 FALAISE (☎ +332.31.40.19.88)

9 juments saillies, 3 pleines, 2 vides, 4 résultats inconnus

LOUXOR DU SIVOL, m., bai f., SISSI LA MANADE**MONTE 2021** : Agréé, S.C.E.A. ELEVAGE CHICHE-HUBERT - 44640 LE PELLERIN

1 jument saillie

RIVA NOE DE LATREILLE

(sfa), bai 2005 ÉLEVÉ DANS LA MANCHE - M. ROLAND MOUTON et Mme DENISE MOUTON

par I AM BOY (sfa) et RIVANOE (sfa) par ARTICHAUT (sfa) et DREADNOUGHT (sfa) par TIGRE ROUGE (sfa)

ISO 137 (11) **JSO** 6 Entré au haras en **2008 - 34** produits immatriculés (33 SF), 12 indicés en SO, 4 indicés en CC, 3 présentés en hunter**MONTE 2020** : Agréé, Mme FANNY BLERY - 28400 SOUANCE AU PERCHE

4 juments saillies, 4 pleines

LASKA DU GESLIN, f., alezan, OPALE DES ROSIERS**LILBLUE LONGRAIS**, f., bai, ORLANE DE CHOUÉ**LOINTAINE HAMARDIERE**, f., bai, ELFE DE LA GRANGE**LUNA DU PETIT VAL**, f., bai, UNA DU PETIT VAL**MONTE 2021** : Agréé, M. JEAN LEBRANCHU - 14250 JUVIGNY SUR SEULLES (☎ +332.31.08.20.38)

13 juments saillies

ROBIN DU HAMEL

(sfa), bai 2005 ÉLEVÉ DANS LA MANCHE - Mme SOPHIE CLEMENT-ROBIN

par HURLEVENT DE BREKA (sfa) et URANIE DU HAMEL (sfa) par WHAT A JOY (ps) et ISTRIDE (sfa) par CALMAR DU PONCEL (sfa)

ISO 134 (15) **JSO** 5 Entré au haras en **2009 - 20** produits immatriculés (20 SF), 10 indicés en SO, 1 indicé en CC**MONTE 2020** : Agréé, M. XAVIER BROUT - 33920 ST GIRONS D AIGUEVIVES

4 juments saillies, 2 pleines, 2 résultats inconnus

LEVY DU NEVEZ, m., noipan, CEZZARA GAY**LORD ROBIN VB**, m., alezan, DEMOISELLE VD DONKHOEVE (BE)**ROBIN DU VINEBUS**

(sfa), bai f. 2005 ÉLEVÉ DANS LA MANCHE - M. JULIEN SANSON

par ROBIN II Z (DE) (han) et NOUNA DU MANOIR (sfa) par GRENAT DE GREZ (sfa) et AVIDIE (sfa) par JASMIN (sfa)

ISO 129 (10) **JSO** 5 **BSO** +12 (0,79) Entré au haras en **2008 - 45** produits immatriculés (44 SF), 27 indicés en SO, 1 indicé en CC, 1 indicé en DR, 3 présentés en hunter

MELLEUR PRODUIT INDICÉ

AZUR DU VINNEBUS, h., 2010, ISO 156 (19)

MONTE 2020 : Agréé, M. NOEL LEMAITRE - 50690 MARTINVEST (☎ +332.33.52.07.73)
4 juments saillies, 2 pleines, 2 résultats inconnus

LINKY DU VINNEBUS, m., bai, MELISSA DU VINNEBUS

LOUNA DES ROCHES, f., bai f., QUINA DES ROCHES

MONTE 2021 : même lieu, 1 jument saillie**ROCCOSSIFRED**, baipie 2005 ÉLEVÉ DANS LA MANCHE - Mme CHRYSTEL RIBE

par LIMBO (NL) (kwpn) et BLINTEN (BE) (bwp) par CLINTON (DE) (holst) et TENSIVE QUEEN (bwp) par CORIOLAN (DE) (holst)

ISO 154 (11) JSO 6 BSO +13 (0,92) Entré au haras en **2008 - 179** produits immatriculés (123 SF), 86 indicés en SO, 9 indicés en CC, 5 indicés en DR, 6 présentés en hunter

MELLEUR PRODUIT INDICÉ

VAMPYR VAN DE RIB, h., 2009, ISO 146 (18)

PRODUITS ÉTALONS

VINT'AGE DES AMOGNES, 2009, ICC 105 (20) JCC 4
VOLDEMORT VAN DE RIB, 2009, ISO 129 (14) JSO 5 BSO +5 (0,62)
AUCKLAND DES NOIRIES, 2010, ISO 123 (17) BSO +1 (0,60)
DARKNESS DE LA VIOLLE, 2013 BSO +8 (0,41)
DUNDEE DU PLESSIER, 2013, ISO 110 (18) BSO +2 (0,56) - Castré en 2016
ENVOL VAN DE RIB, 2014, ISO 118 (18) BSO +9 (0,56)
HIGHLANDER MENNERIE, 2017
HYPNOTYK VAN DE RIB, 2017
IRISH COFFE BORDERIE, 2018

PRODUITS NON PARUS ANTÉRIEUREMENT

KELAMOUR DES HOUCHES, f, bai cl, 2020, REVAMOUR DE MAURANNE

KIL EST BEAU ORATOIRE, m, baipie, 2020, ZARA (NL)
KZARINE ORATOIRE, f, bai, 2020, ZARA (NL)**MONTE 2020** : Agréé, M. PIERRE MICHEL BOUTILLIER - 34290 LIEURAN LES BEZIERS

6 juments saillies, 4 pleines, 2 résultats inconnus

L AMOUR DES HOUCHES, m., bai, REVAMOUR DE MAURANNE
L'AVENTURA D HOUCHES, f., bai, UTOPIE D'ANGIBAULTL'ESPRIT D HOUCHES, m., bai, BAMBOU DE HUS
LIBERTY DES HOUCHES, f., bai, SCARLETTE DEDRULHE**MONTE 2021** : même lieu, 2 juments saillies**ROCK'N ROLL ANIMAL** (aa), gris 2005 ÉLEVÉ DANS LE CALVADOS - E.A.R.L. HARAS DE LA GISLOTTERIE

par QUATAR DE PLAPE (aa) et LADYBIRD DE BUISSY (aa) par COOK DU MIDOUR (aa) et JACINTHE DU MAURY (aa) par FOL AVRIL (aa)

ISO 140 (11) JSO 6 BSO +7 (0,79) Entré au haras en **2010 - 127** produits immatriculés (5 SF), 27 indicés en SO, 9 indicés en CC, 5 indicés en DR, 1 présenté en hunter

PRODUIT ÉTALON

HASHTAG D'UHART AA, (aa), 2017

MONTE 2020 : Agréé, ASSOCIATION GENETIQU'ANGLO - 47600 NERAC (☎ +335.24.31.50.59)

11 juments saillies, 5 pleines, 1 vide, 5 résultats inconnus

LEGO DE L ESTEY, m., al fon, QOLINE DES SOUCHES
LIFE FIRST ONE, m., alzel, URANIS ONE

LUNATA CORDAILLA, f., al bru, UNATA DU MAROIS

MONTE 2021 : même lieu, 20 juments saillies**ROCK'N ROLL SEMILLY** (sfa), bai 2005 ÉLEVÉ DANS LA MANCHE - M. RICHARD LEVALLOIS

par DIAMANT DE SEMILLY (sfa) et LA MARE (sfa) par APACHE D'ADRIERS (sfa) et ORIELE DE LA MARE (sfa) par URIEL (sfa)

ISO 174 (18) JSO 6 BSO +23 (0,98) Entré au haras en **2009 - 830** produits immatriculés (803 SF), 458 indicés en SO, 26 indicés en CC, 17 indicés en DR, 1 partant en endurance, 28 présentés en hunter

MELLEURS PRODUITS INDICÉS

AKILE TOP, m., 2010, ISO 148 (19)
ALIDEE DU GONGE, f., 2010, ISO 141 (20)
ALIZEE IMPERIALE, f., 2010, ISO 143 (21)
AMSTRONG DE MOYON, m., 2010, ISO 147 (18)
API LA BOHEME, m., 2010, ISO 143 (16) JSO 6
APPOLON BLEU, h., 2010, ISO 146 (19)
ARIOSEO DU BOIS, m., 2010, ISO 159 (21)
ARTICHAUT DE LOLIF, h., 2010, ISO 144 (21) JSO 5
ATIKA DES HAUTS VENTS, f., 2010, ISO 148 (19)
ATUS D'OMONVILLE, h., 2010, ISO 147 (16)

AU DELA DE KERGOET, f., 2010, ISO 141 (16)
AUTAMTLARA, h., 2010, ISO 146 (21) JSO 4
BLACK'N ROLL, h., 2011, ISO 149 (20)
BROCELIANDE DU LAC, f., 2011, ISO 156 (21)
CALI DE CLAIDS, f., 2012, ISO 146 (18)
CARBINIA, f., 2012, ISO 144 (19)
CHOPPINE DU BIDOU, f., 2012, ISO 141 (18)
DIANE DE LAUNAY, f., 2013, ISO 144 (21)
DIESE DE PION PARA, f., 2013, ISO 141 (20)
DIVINE DES ROQUES, f., 2013, ISO 142 (19)

PRODUITS ÉTALONS

AIR FORCE ONE, (pfs), 2010, ISO 104 (17) BSO +1 (0,51)
ALPACHINO LADY, 2010, ISO 126 (18) JSO 4 BSO +17 (0,70)
ANTARES D'IVIN, 2010, ISO 109 (15) BSO +2 (0,57)
AS DE LIZIO, 2010, ISO 106 (21) BSO +4 (0,55)
ASTRO DE LA CRUE, 2010, ISO 130 (21) BSO +14 (0,61)
CHAUDÉVAN DE BARBOUTI, 2012, ISO 119 (17) BSO +1 (0,58)
COBALT DE KERANGRE, 2012, ISO 108 (18) BSO +7 (0,59)
ENJOY DE PREMOL, 2014 BSO +3 (0,50)

PRODUITS NON PARUS ANTÉRIEUREMENTKARMA DE VEL, m, bai, 2020, MAGIE DE BLANCHEVILLE
KARTEL HDT CED, m, alezan, 2020, CALISTA Z (BE)

KELEBEL DU CLOSERRE, f, alezan, 2020, VYCKY DU MESNIL

MONTE 2020 : Agréé, M. RICHARD LEVALLOIS - 50680 COUVAINS (☎ +332.33.05.31.44)

95 juments saillies, 60 pleines, 2 vides, 33 résultats inconnus

LADILAFE DE DL, f., alezan, ONDINE DE JAF
LADY ROCK DU PREAU, f., bai, TIRELIRE DU GOLFE
LAGOS BARAIRE, m., bai, ZARELLA (DE)
LALLY DE GEVRIER, f., alezan, SAMOA DES VETS
LALOUBET GRAFFITI, f., bai f., ALOUBET VD DOORNDONKHOEVE (BE)
LAM DU CLOS JOLI, m., al fon, ULTRA ALIA
LANAKEN DESTINY'S, m., bai, CHANEL VAN CON AMPER (NL)
LANGELINO DE BUEZ, m., bai, BERENICE DE BUEZ (BE)
LANTANA DE LESSAY, f., bai, NOUMHEA DU MARAIS
LAOURA DE BLEYS, f., al fon, SALY DES CAPUCINS
L'AS DE KASSIDY, m., bai, UNIQUE DES PRES
LAST DE LUCADIER, f., bai, SHAWANDA ROUGE
L'ATHINA DE LA PROZ, f., bai, HOARA DE LA PROZ
LAUKI, m., bai, PEPITA DU LERCHENBERG
LAYLA DE BEL AIR, f., bai cl, BERNINA OF SUISSE
LAZULI DES PAROCHES, f., alezan, ESTER VAN DE HELLE (BE)
LAZZARO DEL HAIDA, m., alezan, BARBARHA D'ARMOR
LED ZEP MUISIERES, m., bai, QUALYPSO DES MUISIERES
LENNY DU MESNILDOT, m., alezan, OLIDA DU MESNILDOT

LEON DU DAME, m., bai, LEA DES BREVIAIRES
LEONARD GUICHARDAYE, m., baipie, UTAGADA DE CIRCEE Z
LET IT BE DE MOLION, f., bai f., HITY
LET'S DANCE PASSILLE, f., bai, PEPITA DE LA LOGE
LEUGENIE DU GAUZINES, m., bai, GINEVRA DC (DE)
LEVEL UP CAP GEIMAT, m., bai, CHA CHA CHA DU QUENAY
LIBELLULE D'ELLE, f., bai f., NIADÉ D'ELLE
LIL ROCK STAR, m., alezan, STAR DE LA LANDE
LILAS DE LA VIGNE, f., alezan, FAMOUS DE LA VIGNE
LILICOEUR DE L'ISLE, f., bai f., PACIFIC SUNRISE (DE)
LILLIPUCE DU BUST, f., alezan, P'TIT BOUT DES DOUITS
LILY DES RUETTES, f., bai, DAME DES RUETTES
LISA D'AGNEAUX, f., alezan, DEESSE D'AGNEAUX
LITCHI D'ELLE, m., bai, STARLETTE D'ELLE
LITTLE QUEEN VAUMORIN, f., bai, VANITY FAIR
LITTLE ROCK PHLOX, m., bai, CALIFORNIA VD PADENBORRE (BE)
LITTLE ROCK TILLARD, m., alezan, MIC MAC DU TILLARD
LITTLE VERY FELIGRIM, m., alezan, VERY LOVE DE LA BASTIDE (BE)

LOLITA DE BEAUVOIR, f., alezan, MAGIC D'ALTENBACH
LOLITA DEL BOSCO, f., bai, VIROISE DEL BOSCO
LOLLIPOP D ARENGUE, f., alezan, ULTANE DE ST MAUDE
LOLYPAPAYE SAINT SIEU, f., bai cl, VIOLINE DU VERCOL
LONDON D'HUBLAIS, m., alezan, QUADILLAC LES PARTS
LOOPING DE LA FOLIE, m., noipan, DIVA DE LA FOLIE
LOTUS DES RUETTES, m., bai, ROSA DE LA CENSE
LOTUS DU BOILARY, m., alezan, DOUCHKA DE BOILARY
LOULOU BOB, m., bai f., TRAVIATA DES HAYETTES

MONTE 2021 : même lieu, 83 juments saillies

LOUNA DES SOURCES, f., bai f., USSANIA D'ELLE
LOUSTIC D'ABBAYES, m., bai, CARERRA BLINIÈRE
LOUVE, f., npanel, VERA (NL)
LOV DU THUIT AND CAUX, f., bai f., RHEA DE L'EPINE
LOVELY SUZY DU RAU, f., alezan, SAIDA DU GABEREAU
L'ROCK DE LA HARDT, f., alezan, SEXYGIRL DE LA HARDT
LUBIE ROSE, f., gris, AMELIA VARENNES
LUCKY MB, m., alezan, QUELDAM
LUPIN DE LA RENARDE, m., bai, VALENCIENNES TREFLE

ROMAN SADDLE (IE) (ps), bai 1998 ÉLEVÉ EN IRLANDE - GSB tome 44 - WERTHEIMER & FRERE

par SADLER'S WELLS (US) (ps) et GALITIZINE (US) (ps) par RIVERMAN (US) (ps) et GRACIOUS (IE) (ps) par HABITAT (US) (ps)
 Gagnant en Plat Entré au haras en **2003 - 143** produits immatriculés (10 SF), 10 indicés en SO, 1 indicé en CC, 2 indicés en DR,
 22 gagnants en CP (dont 6 en plat PS, 1 en plat AA, 15 en plat SF), 1 gagnant en AA, 35 gagnants en CO, 1 partant en endurance,
 2 présentés en hunter

MONTE 2020 : Agréé, E.A.R.L. DU POMMERAY - 52130 VOILLECOMTE (☎ +333.25.06.80.01)
 7 juments saillies, 5 pleines, 2 résultats inconnus

LEPHY, f., bai, TZARINE DU TAILLIS

MONTE 2021 : même lieu, 2 juments saillies

ROMANDO DE L'ABBAYE (sfa), bai 2005 ÉLEVÉ DANS LA MANCHE - M. LOUIS LECONTE

par FLIPPER D'ELLE (sfa) et MALOISE DE L'ABBAYE (sfa) par DIAMANT DE SEMILLY (sfa) et CALLIOPE DE RIEUX (sfa)
 par ROCKY DU CAREL (sfa)

ISO 149 (19) JSO 5 BSO +14 (0,96) BCC +9 (0,57) Entré au haras en **2009 - 311** produits immatriculés (272 SF), 187 indicés en SO, 25 indicés en CC, 19 indicés en DR, 3 présentés à l'attelage, 11 présentés en hunter

MEILLEURS PRODUITS INDICÉS

ACROBATE DU POTIER, h., 2010, **ISO 143 (21)**
ARMANJO SEROSAH, h., 2010, **ICC 148 (19) JCC 6**

BANDIT EN VERBONNE, h., 2011, **ISO 144 (17)**
BLACK PEARL D'AMONT, h., 2011, **ISO 152 (21)**

PRODUITS ÉTALONS

ALBION D'EFFEULLERS, 2010, **ISO 122 (19) BSO +5 (0,59)**
BUTTERFLY DES ESSES, 2011, **ISO 110 (17) BSO +2 (0,59)** - Castré en 2015
CASH DELALLIANCE, 2012, **ISO 119 (17) BSO +4 (0,59)**
COMANDO CHAPELOIS, 2012
FLAMENCO DES ROMAINS, 2015 **BSO +3 (0,49)**

MONTE 2020 : Agréé, S.A.R.L. FRANCE ETALONS - 08250 GRANDPRE
 30 juments saillies, 17 pleines, 13 résultats inconnus

LADY DE LA CENSE, f., alezan, DIK DIK DE LA CENSE
LAMPARA F., f., bai, QUERIDA DE ROY
LARGO DE MOENS, m., alezan, THETIS DE MOENS
L'ASVEGAS DU RAYGLISS, h., alezan, MAGALIE
LAZULI DE LA CENSE, f., alezan, OMBRELLE DE LA LONDE
LE DUC MANCIAIS, m., bai f., DALMA DE L OISELIERE
LEON PLEASE, m., alezan, QUICKLY PLEASE
LIBERTA DU THOT, f., bai, NOUMEA DU THOT

LILY DU FRENE, f., alezan, FUNDY DU FRENE
LIMPATIENCE PHOENIX, f., alezan, DALHIA MONTAURIOL AA
LISBETH MANCIAISE, f., alezan, BOBETTE MANCIAISE
LOLITA ROYAL, f., bai, URSAFFE
LOOPING DU RIOU, m., alezan, QUESADA DE LEAN
LOOPING LOUISA, f., bai, TOBERLINE VAUCOULMIN
LORD MANCIAIS, m., bai, DALMA DE L OISELIERE
LYS DU FOUQUET II, m., alezan, TEQUILA DU FOUQUET

MONTE 2021 : même lieu, 21 juments saillies

ROMANOV (NL) (kwpn), alezan 1998 - KWPN numéro 9804807 - GEER. BOSCH

par HEARTBREAKER (NL) (kwpn) et NARZISSE (kwpn) par FEDOR (kwpn) et CIRKENESS (kwpn) par AHORN Z (DE) (han)
 Entré au haras en **2017 - 92** produits immatriculés (77 SF)

PRODUIT NON PARU ANTÉRIEUREMENT

KHLOE D'OZ, f., alezan, 2020, MANON DE SEMILLY

MONTE 2020 : Agréé, Dr. Vét. FREDERIC NEYRAT - 01960 SERVAS (☎ +334.37.62.30.85)
 33 juments saillies, 14 pleines, 4 vides, 15 résultats inconnus

LADY D'ARCANE, f., al fon, LOBELIA D'ARCANE (LU)
LETCHI DE RULLET, f., alezan, PRETTY DE BEL'AIR
LEWIS DE LA JOUX, m., alezan, ALICE DE CHALUSSE
LEXTASE UNIQUE, f., alezan, USHUAYA DU COLANDIER

LIKHOV DE CONQUES, f., gris, ICECREAM DE CONQUES
LIBERTY DE LA JOUX, f., bai, ETNA DE LA JOUX
LONDON DES JOANINS, m., bai, GLYCINE DE RIVERLAND
LOOK AT ME CHAPOTIER, f., alezan, TOSCANE T ET G (DE)

MONTE 2021 : même lieu, 23 juments saillies

ROMEO DE VILLARET (sfa), gris 2005 ÉLEVÉ EN SAONE-ET-LOIRE - S.C.E.A. DE VILLARET HARAS DE VILLARET

par MR BLUE (NL) (kwpn) et ISIS DE LA MARRE (sfa) par IF DE MERZE et PIN UP D'AURE (sfa) par KAYACK (sfa)
ISO 157 (17) BSO +17 (0,71) Entré au haras en **2013 - 27** produits immatriculés (27 SF), 11 indicés en SO

MONTE 2020 : Agréé, M. JEAN-MICHEL MARTINOT - 71250 CLUNY (☎ +333.85.59.11.73)
 1 jument saillie, 1 pleine

LUTIN DE VILLARET, m., bai, FARAH DE VILLARET

MONTE 2021 : même lieu, 4 juments saillies

ROY DE LA VALLEE (sfa), alezan 2005 ÉLEVÉ DANS LA MANCHE - M. REMY LEJUEZ et Mme JACQUELINE LEJUEZ

par QREDO DE PAULSTRA (sfa) et LAYDY DE LA VALLEE (sfa) par CAMELIA DE RUELLES (sfa) et CORA D'UN SOIR (sfa)
 par SOCRATE DE CHIVRE (sfa)

ISO 114 (09) JSO 4 Entré au haras en **2009 - 25** produits immatriculés (25 SF), 12 indicés en SO, 1 indicé en CC, 1 indicé en DR,
 2 présentés en hunter

PRODUIT ÉTALON

APOLLON DU GRAND CLOS, 2010, **ISO 117 (14) BSO +1 (0,52)**

MONTE 2020 : Agréé, Mme VERENA BOUGEROLLE - 23230 GOUZON
 12 juments saillies, 9 pleines, 3 résultats inconnus

LAPONIE DE REVILLE, f., alezan, POSIDONIE
LEMPIKA DE REVILLE, f., alezan, PAPRIKA TITI
LIARA DE REVILLE, f., bai, ARIA D'ERMING
LIKE YOU DE REVILLE, m., alezan, UOMAI DE CAVARE
LITTLE BOY DE REVILLE, m., bai, KICHENETTE II

LOCKNESS DE REVILLE, m., alezan, BERINA
LOUTSIDER DE REVILLE, m., alezan, SANLUISEIRA
LOVELY DE REVILLE, f., alezan, EQUALITY DU TEYLLET
LUNIK DE REVILLE, f., alezan, ELL E'UNIK DU TEYLLET

MONTE 2021 : même lieu, 7 juments saillies

MONTE 2022 : même lieu

Propriétaire : M. JEAN-NOEL BOUGEROLLE - 12 ROUTE DES ANCIENS MOULINS - BEAUBIGNAT - 03410 TEILLET ARGENTY

ROYAL FEU (sfa), bai 1983 ÉLEVÉ EN SEINE-MARITIME - M. JEAN-MARIE LECUYER

par LORD GORDON (sfa) et NEURINE (sfa) par LAUDANUM (ps) et RAMONA F (sfa) par CASOAR (*aa*)

ISO 149 (97) BSO +3 (0,99) Entré au haras en **1990 - 727** produits immatriculés (625 SF), 578 indicés en SO, 69 indicés en CC, 47 indicés en DR, 4 partants en endurance, 96 présentés en hunter

MELLEURS PRODUITS INDICÉS

DIABOLO D'YSIEUX, (sfa), h., 1991, **ISO 167 (01) JSO 6 ESO**

DIAMS III, (sfa), f., 1991, **ISO 183 (00) JSO 6**

ECERTI, (sfa), h., 1992, **ISO 141 (98)**

ECUME DU CHATILLON, (sfa), f., 1992, **ISO 154 (03) JSO 5**

ERMINETTE II, (sfa), f., 1992, **ISO 143 (01) JSO 6**

ETOILE DES HAUTES, (sfa), f., 1992, **ISO 141 (98) JSO 6**

FEU DU CHATEAU, (sfa), m., 1993, **ISO 156 (01) JSO 6**

FLIC DE COURCEL, (sfa), h., 1993, **ISO 144 (03) JSO 5**

FURIE DE CHAMPAGNE, (sfa), f., 1993, **ISO 141 (98) JSO 6**

GALAXY DE BRENIL, (sfa), f., 1994, **ISO 142 (00) JSO 6**

GUELVIA, (sfa), f., 1994, **ISO 144 (02)**

HACHELEM, (sfa), m., 1995, **ISO 154 (05) JSO 6**

HELICO OF LULU, (sfa), h., 1995, **ISO 150 (08) ESO**

HIRAM CHAMBERTIN, (sfa), m., 1995, **ISO 149 (03) JSO 6**

HOBELIA DE BADON, (sfa), f., 1995, **ISO 149 (05)**

HOTESSE DES AUBIERS, (sfa), f., 1995 **ESO**

IDOLINE DE ST CLAIR, (sfa), f., 1996, **ISO 156 (09) JSO 5 ESO**

IF YOU WANT DU LOUP, (sfa), h., 1996 **ESO**

IRIS DU BATEAU, (sfa), h., 1996 **ESO**

JANISSAIRE DU SACEL, (sfa), h., 1997, **ISO 154 (13)**

JAVELOT DU LOUP, (sfa), h., 1997 **ESO**

JOYAU D'ELLE, (sfa), h., 1997, **ISO 161 (08) JSO 5**

KARL DU CHATEAU, (sfa), h., 1998, **ISO 142 (07) JSO 6**

KEPI D'ELLE, (sfa), m., 1998, **ISO 161 (09)**

KETTY DU GENET, (sfa), f., 1998, **ISO 145 (03) JSO 5**

KETTY DU PAS, (sfa), f., 1998, **ISO 142 (07) JSO 6**

KING DE BNEVILLE, (sfa), m., 1998, **ISO 161 (10) JSO 6**

KIRE ROYAL STAR, (sfa), f., 1998, **ISO 169 (08) JSO 6**

KRAK DU CHATEAU, (sfa), m., 1998, **ISO 140 (08) ESO**

LA MONTAGNE DU GONGE, (sfa), f., 1999, **ISO 152 (12)**

LADY SAINT CLAIR, (cs), f., 1999, **ISO 145 (06) JSO 5**

MADE IN VERT, (sfa), h., 2000, **ISO 152 (09) JSO 6**

MAESTRO D'ELLE, (sfa), m., 2000, **ISO 152 (12) JSO 6**

MAGIC MOUSSE, (sfa), f., 2000, **ISO 145 (15) JSO 4**

MANILLE DES FORETS, (sfa), f., 2000, **ISO 156 (09) JSO 6**

MELODY DES BORDES, (sfa), f., 2000, **ISO 145 (10) JSO 6**

MILTON SHOUN, (sfa), h., 2000, **ISO 146 (09)**

MISTEUR DES VAUX, (sfa), m., 2000, **ISO 171 (09) JSO 6**

NAYANA, (sfa), f., 2001, **ISO 175 (13) JSO 6**

NEPTUNE DU CHALET, (sfa), f., 2001, **ISO 155 (08) JSO 6**

NINON DES LOULOU, (sfa), f., 2001, **ISO 161 (11) JSO 6**

OFFSET, (sfa), h., 2002, **ISO 149 (13)**

ONASIXE, (sfa), m., 2002, **ISO 147 (18) JSO 6**

OTHELLO DES AUBIERS, (sfa), h., 2002, **ISO 144 (13)**

OURAGAN DU PUCHET, (sfa), h., 2002, **ISO 151 (11) JSO 6**

OXYGENE ROYALE, (sfa), f., 2002, **ISO 140 (11)**

POMONA, (sfa), f., 2003, **ISO 146 (14) JSO 5**

QUIR ROYAL LINIERE, (sfa), m., 2004, **ISO 142 (16) JSO 6**

SAMBA ROYAL, (sfa), f., 2006, **ISO 147 (12) JSO 6**

AIR FORCE GEM, h., 2010, **ISO 143 (21)**

PRODUITS ÉTALONS

FEU DU CHATEAU, (sfa), 1993, **ISO 156 (01) JSO 6 BSO +5 (0,80)** - Mort en 2015

HIRAM CHAMBERTIN, (sfa), 1995, **ISO 149 (03) JSO 6** - Mort en 2018

HIRISON DES CHENES, (sfa), 1995, **ISO 118 (02) BSO +1 (0,61)** - Castré en 2001

KING DE BNEVILLE, (sfa), 1998, **ISO 161 (10) JSO 6 BSO +9 (0,82)**

MAESTRO D'ELLE, (sfa), 2000, **ISO 152 (12) JSO 6 BSO +14 (0,66)**

MAGNUS ROMEO (AR), (oes), 2001 **BSO +4 (0,69)**

ONASIXE, (sfa), 2002, **ISO 147 (18) JSO 6 BSO +6 (0,85)**

QUIR ROYAL LINIERE, (sfa), 2004, **ISO 142 (16) JSO 6 BSO +13 (0,78)**

SPHINX DU CHENE, (aacr), 2006, **ISO 112 (10) JSO 4** - Castré en 2010

TREIZE DEC, 2007, **ISO 114 (11)**

ANTARES DU CASTEL, 2010, **ISO 120 (19) BSO +3 (0,62)** - Castré en 2014

CASINO ROYAL DU COISEL, 2012

DRAKKAR DU CASTEL, 2013

MONTE 2020 : Agréé, Dr. Vét. ALEXIA COLIN - 50570 THEREVAL (☎ +332.33.55.01.15)

5 juments saillies, 4 pleines, 1 résultat inconnu

LATINA DE BOUCAU, f., alezan, SEPHORA PALUELLE

L'AZIZA DES EDENES, f., bai f., GAZA DES EDENES

LEONIDAS S, m., bai, UTOPIE DE LA COSTE

LORDANUM DE RICK, m., alezan, BEATLEMANIA

MONTE 2021 : même lieu, 4 juments saillies

Mort en 2014

ROZO DES ELIES

noipan 2005 ÉLEVÉ EN CHARENTE-MARITIME - M. JEAN-MARIE LEGENT et Mme MARIE-PIERRE LEGENT

par CALVARO (DE) (holst) et YELLOW PLUME (ps) par JOHNNY O'DAY (US) (ps) et CASTAPLUME (ps) par WILDSUN (ps)

ISO 122 (11) JSO 4 BSO +1 (0,61) Entré au haras en **2017 - 9** produits immatriculés (9 SF)

MONTE 2020 : Agréé, M. PHILIPPE PERTUS - 17770 STE MEME (☎ +335.46.59.13.62)

3 juments saillies, 2 pleines, 1 résultat inconnu

LIBERTINE KDUBALLION, f., noipan, SEXY SUNSHINE

MONTE 2021 : même lieu, 2 juments saillies

RUBIS DE PREUILLY

(sfb), bai 2005 ÉLEVÉ EN SEINE-ET-MARNE - S.C. SOCIETE FERMIERE DE PREUILLY HARAS DE PREUILLY

par DIAMANT DE SEMILLY (sfa) et LA CORDA (DE) (holst) par LORD (holst) et RASAR (holst) par COR DE LA BRYERE (sfa)

ISO 167 (14) JSO 6 BSO +20 (0,69) Entré au haras en **2010 - 13** produits immatriculés (13 SF), 6 indicés en SO, 1 indicé en CC, 1 présenté en hunter

MONTE 2020 : Agréé, Mme CAROLINE DEGLI ESPOSTI - 77126 EGLIGNY

1 jument saillie, 1 pleine

LADY BIRD DE PREUILLY, f., bai, TOPAZE DE PREUILLY

MONTE 2021 : Agréé, Mme CLAIRE BRESSON - 91480 VARENNES JARCY (☎ +331.69.00.21.35)

11 juments saillies

RUBIS DU RUSTICK (sfa), bai 2005 ÉLEVÉ DANS LE MORBIHAN - M. MARC LE BERRE

par DOLLAR DU MURIER (sfa) et JEANS GLOVE VARNEL (sfa) par HAND IN GLOVE (US) (ps) et SAVANE DU MOULINET (sfa)

par COUNT IVOR (US) (ps)

ISO 163 (15) JSO 6 BSO +15 (0,72) Entré au haras en **2012 - 30** produits immatriculés (29 SF), 11 indicés en SO, 1 indicé en CC

MONTE 2020 : Agréé, M. MARC LE BERRE - 56400 PLUMERGAT

2 juments saillies, 1 pleine, 1 résultat inconnu

LANCOME DE SOLMA, m., bai, DIVINE DE SOLMA

MONTE 2021 : même lieu, 1 jument saillie

SAFARI D'AUGE

(sfa), bai 2006 ÉLEVÉ DANS LE CALVADOS - S.A. CRIA CABALLAR

par DIAMANT DE SEMILLY (sfa) et MARQUISE DU GRIMEUX (sfa) par PAPILLON ROUGE (sfa) et INES DU MURIER (sfa)

par DOLLAR DU MURIER (sfa)

ISO 167 (18) JSO 6 BSO +17 (0,90) Entré au haras en **2011 - 100** produits immatriculés (92 SF), 69 indicés en SO, 9 indicés en CC, 2 indicés en DR, 2 présentés en hunter

MEILLEURS PRODUITS INDICÉS

CALIGANO JORTHONNE, h., 2012, **ISO** 151 (21)
 COPENHAGUE VILLA ROSE, h., 2012, **ISO** 141 (21)

DAKOTA DE LAUME, f., 2013, **ISO** 142 (19)

PRODUIT ÉTALON

GOTHAM DE LA HAYAIS, 2016

MONTE 2020 : Agréé, S.A.R.L. LA BOSQUETTERIE - 14340 LE PRE D AUGÉ (☎ +332.31.48.14.00)
 6 juments saillies, 2 pleines, 1 vide, 3 résultats inconnus

LAS VEGAS DE MOUNOUAT, m., al cui, EUREKA DEUX CHENES

LUCKY D'AUGE, m., alezan, BOMBAY D'AUGE

MONTE 2021 : même lieu

SAIGON ROUGE

(sfb), bai 2006 ÉLEVÉ DANS LA MANCHE - S.C.E.A. HARAS DES ROUGES
 par PAPILLON ROUGE (sfa) et SCEVOLLLIA (ps) par DOM PASQUINI (ps) et LAURIE (ps) par PREMIER VIOLON (ps)
ISO 159 (14) **JSO** 6 **BSO** +6 (0,71) Entré au haras en **2011 - 33** produits immatriculés (32 SF), 11 indicés en SO

PRODUIT ÉTALON

CARNIVAL D'AUSTRAL, 2012, **ISO** 113 (16) **BSO** +2 (0,54)

PRODUIT NON PARU ANTÉRIEUREMENT

KATTY DU TERROIR, f, bai, 2020, THAIS DU TERROIR

MONTE 2020 : Agréé, M. FRANCOIS ROEMER - 61340 PERCHE EN NOCE

8 juments saillies, 3 pleines, 5 résultats inconnus

LUCINE DU MONCEL, f., bai, MAYA DEVI
 LUCULLUS D'AUTHOU, m., alezan, ELIANTE D'AUTHOU

LUTECE D'OZ, f., alezan, PALMYRE DE BREUZE

MONTE 2021 : même lieu, 22 juments saillies

SALTO DE L'ISLE

(sfa), bai f. 2006 ÉLEVÉ DANS LA MANCHE - M. PATRICK CLEROT
 par HURLEVENT DE BREKA (sfa) et OTTES DE L'ISLE (sfa) par QREDO DE PAULSTRA (sfa) et OTTES (sfa) par STARTER (sfa)
ISO 126 (12) **JSO** 5 **BSO** +1 (0,90) Entré au haras en **2009 - 176** produits immatriculés (168 SF), 76 indicés en SO, 16 indicés en CC,
 7 indicés en DR, 4 présentés en hunter

MEILLEURS PRODUITS INDICÉS

ALABAMA BO REGARD, h., 2010, **ISO** 145 (20)
 ALTESSE DE BREKKA, f., 2010, **ISO** 140 (16) **JSO** 6

BERTIL DU BARY, m., 2011, **ISO** 146 (21)
 FILOU DU MANOIR, m., 2015, **ISO** 145 (21)

PRODUITS ÉTALONS

BERTIL DU BARY, 2011, **ISO** 146 (21) **BSO** +13 (0,56)
 BIG BOY DU BARY, 2011, **ISO** 106 (17) **BSO** +2 (0,49)
 BIRKAM DE TANOË, 2011
 CARPE DIEM D'I, 2012
 DEMON DU BARY, (oc), 2013
 GOZZILLO DU BARY, (pfs), 2016

PRODUIT NON PARU ANTÉRIEUREMENT

JASPER D'UNO, m, bai, 2019, NOBLESSE D'UNO

MONTE 2020 : Agréé, Mme MARINA STORGATO - 50250 LA HAYE (☎ +332.33.46.02.22)

11 juments saillies, 8 pleines, 3 résultats inconnus

LAGERTHA DES PAPERIES, f., alezan, QUENOTTE DES PAPERIES
 LESTRANGE CORVUS, m., bai f., SHAMILAH LAILA
 LIPSTICK DE LA LANDE, f., alezan, NAYA DE LA LANDE
 LODANUM DE LA FIOLAIS, m., bai, TROLL DE VILLIERS

LOREA DU BARY, f., bai, QUININE DU BLANC
 LOUSTIC BELMANIERE, m., alezan, MYCINE BELLE MANIERE
 LUCIOLE DU BARY, f., bai, ROSEE DU BARY

MONTE 2021 : même lieu, 10 juments saillies

SALVATORE (DE)

(han), bai 2007 ÉLEVÉ EN ALLEMAGNE - VHW numéro 310503607 - M. DIETER ROEBKEN
 par SANDRO BOY (DE) (old) et ACORTE (han) par ACORADO (DE) (holst) et SCALA (han) par STAKKATO (DE) (han)
ISO 145 (15) **BSO** +14 (0,59) Entré au haras en **2020 - 8** produits immatriculés (5 SF), 2 indicés en SO

MONTE 2020 : Agréé, S.A.S. HARAS NUMENOR - 01240 LENT

7 juments saillies, 5 pleines, 1 vide, 1 résultat inconnu

L'AVENTURE, f., bai, DIM DAM DOUM
 L'ESPIEGLE, f., bai, BUDGET (BE)
 LOCARNO, m., bai, OFELINE DE BEAUFOR

LOCATELLI, m., bai, QUELEA ROUGE
 LUTTERBACH, m., bai, QUILOA D'EPIC

SAMOURAI DE COLCHIC

(sfa), noimef 2006 ÉLEVÉ DANS LE PUY-DE-DOME - M. ALAIN GASNIER
 par DIAMANT DE SEMILLY (sfa) et COLCHIC SUBREVILLE (sfa) par LAMA DES LANDES (sfa) et UNICA DE SUBREVIL (sfa) par J'T'ADORE (sfa)
ISO 146 (18) **BSO** +18 (0,60) Entré au haras en **2018 - 3** produits immatriculés (3 SF)

MONTE 2020 : Agréé, M. RICHARD LEVALLOIS - 50680 COUVAINS (☎ +332.33.05.31.44)

2 juments saillies, 1 pleine, 1 résultat inconnu

LESSY DU NECTAR, f., bai, UNE TELLE COURCELLE

MONTE 2021 : même lieu, 1 jument saillie

Mort en 2019

SAN AMOUR (DE)

(old), noipan 2004 ÉLEVÉ EN ALLEMAGNE - VZOP numéro 330231804 - MME BRITTA BUDEUS WIEGERT
 par SANDRO HIT (DE) (old) et PUPPENFEE (old) par PLAISIR D'AMOUR (old) et ARIOLA (old) par FIGARO (DE) (old)
BDR +18 (0,89) Entré au haras en **2007 - 159** produits immatriculés (23 SF), 14 indicés en SO, 5 indicés en CC, 66 indicés en DR,
 3 présentés en hunter

MEILLEURS PRODUITS INDICÉS

ALQUAZAR DE MASSA, (cpd), h., 2010, **IDR** 154 (20) **JDR** 5
 SANDOKAN (DE), (han), m., 2010, **IDR** 142 (21)

STORMY RIVER (DE), (han), h., 2012, **IDR** 142 (21)

PRODUITS ÉTALONS

SPECIAL AGENT AMOUR (DE), (rhdl), 2008 **BDR** +18 (0,47)
 ADDICT DE MASSA, (cpd), 2010, **IDR** 136 (18) **BDR** +22 (0,68)
 L'AMOUR DE MASSA, (cpd), 2015 **BDR** +12 (0,51)
 MAJESTIC DE MASSA, (cpd), 2016 **BDR** +16 (0,51)

MONTE 2020 : Agréé, M. JEAN-CLAUDE FERRAND - 53100 CONTEST
3 juments saillies, 3 pleines
LIBERTIE, f., gr fer, FARAH DIBAH SV (NL)

MONTE 2021 : Agréé, M. SYLVAIN MASSA - 83460 LES ARCS
2 juments saillies

SAN MUSCADET (DE)

(old), noipan 2005 - VZOP - KARIN TELLJOHANN
par SIR DONNERHALL (DE) (old) et PEROUX (old) par PLACIDO (old) et PIA (old) par TOP OF CLASS (old)
Entré au haras en **2019 - 17** produits immatriculés (14 SF)

MONTE 2020 : Agréé, Dr. Vét. DIRK LANGLE - 86210 ARCHIGNY
14 juments saillies, 9 pleines, 5 résultats inconnus

LANCELOT DE KASSIDY, m., bai, PERSJANKA (DE)
LARRY DU PAYROL, m., noir, BLACK SISTER
LESPOIR DE JALEHONE, m., bai f., FEERIE DE JALEHONE
L'ESPOIR DU PAYROL, m., bai f., BOBERELLA CHATELIER

LOLITA DU PAYROL, f., bai, FELICIA (DE)
LORD DU PAYROL, m., bai, HERZBLATT (DE)
LUSANCAY DES GENETES, f., bai f., KVELE (LV)

MONTE 2021 : même lieu, 28 juments saillies

SANDREO (NL)

(kwpn), bai f. 2000 ÉLEVÉ AUX PAYS-BAS - KWPN numéro 10508 - FAM. ZEGERS
par SANDRO HIT (DE) (old) et PRETTIFY (kwpn) par FLEMMINGH (NL) (kwpn) et JOLLIFICATION (kwpn) par AHORN (NL) (kwpn)
IDR 131 (15) BDR +15 (0,95) Entré au haras en **2005 - 498** produits immatriculés (161 SF), 127 indicés en SO, 61 indicés en CC, 160 indicés en DR,
12 présentés à l'attelage, 19 présentés en hunter

MEILLEURS PRODUITS INDICÉS

AXEL (NL), (kwpn), h., 2005, **IDR 160 (16)**
APHRODITE DU FAYARD (BE), (sbs), f., 2006, **IDR 145 (13)**
BIOLITA DN (NL), (kwpn), f., 2006, **IDR 148 (14)**

TACOMA D'HORSET, (sfb), f., 2007, **ICC 146 (17) JCC 6**
FELLOW RULES (NL), (kwpn), h., 2010, **IDR 143 (21)**

PRODUITS ÉTALONS

TAO DE JADE, (sfb), 2007, **ICC 122 (12) JCC 4, IDR 102 (19) BDR +5 (0,59)** - Castré en 2011
TIGAN DE LA BAR, (sfb), 2007
ULRICK DE LA FONTAINE, (sfb), 2008 - Mort en 2019
UNIQUE DIDO, (cs), 2008
SHEITAN DU CHENE Z, (z), 2009, **ICC 101 (17), IDR 111 (18) BDR +11 (0,59)** - Castré en 2013
CALYPSO DU MILIEU, 2012
DIAMANT NOIR DE CRANN, 2013
ICELAND DU FEUILLARD (NL), (kwpn), 2013

PRODUITS NON PARUS ANTÉRIEUREMENT

KAMOOLOX, f. bai, 2020, UPSULLA D'ALLOU
KEIKO DE REM, m., noir, 2020, WALKYRIE DE HUS (DE)

KERIDA D'AULPS, f. bai, 2020, SAFIE DES SABLIERES

MONTE 2020 : Agréé, M. BENOIT BURBAN - 61360 VIDAI

24 juments saillies, 7 pleines, 1 vide, 16 résultats inconnus

LANDREA DE WENOW, f., bai f., ENIGME DE KILLEM
LEXTAZE DU TAVERNIER, f., bai f., QUAPRICE DU TERME

LOVELY DU GRANQUERANT, f., bai cl, LELIA (DE)

MONTE 2021 : même lieu, 57 juments saillies

SARANTOS (NL)

(kwpn), bai 1999 ÉLEVÉ AUX PAYS-BAS - KWPN numéro 9906211 - M. L. BAAS
par EMILION (NL) (kwpn) et HAROOM T (se) par LAROME (DE) (holst) et ARFARNMIRA (se) par RAMIRO (DE) (holst)
ISO 154 (09) BSO +7 (0,76) Entré au haras en **2012 - 49** produits immatriculés (36 SF), 20 indicés en SO, 3 indicés en CC, 2 présentés en hunter

PRODUIT NON PARU ANTÉRIEUREMENT

HOLLYWOOD DES LUTHIER, h. bai, 2017, ROSACE DES LUTHIERS

MONTE 2020 : Agréé, Mme MANON AZAIS - 81000 ALBI

4 juments saillies, 4 pleines

LEGENDE DE BELOYE, f., bai, NIKITA DE LALO
LIBARUS DZL, m., alezan, URANIE ROND DE GUERRE

LOUSTIC DU ROMAN, m., alezan, THESIS DE LA FOSSE

MONTE 2021 : même lieu

SATISFACTION FRH (DE)

(han), bai f. 1999 - VHW - M. RAINER SCHULZ
par STAKKATO (DE) (han) et CECILE (han) par CALYPSO II (DE) (holst) et AMICA (han) par ABAJO (DE) (ps)
BSO +11 (0,63) Entré au haras en **2016 - 93** produits immatriculés (75 SF), 15 indicés en SO, 1 indicé en CC

MEILLEUR PRODUIT INDICÉ

STELLA LEVISTA (DE), (han), f., 2008, **ISO 155 (19)**

PRODUITS ÉTALONS

HECTOR DU GUE, 2017, **ISO 118 (21) BSO +14 (0,44)**
INTREPIDE OUISTREHAM, 2018

MONTE 2020 : Agréé, S.A.R.L. IBREED AGENCY - 14340 NOTRE DAME D ESTREES CORBON

38 juments saillies, 23 pleines, 15 résultats inconnus

LA PASSION, f., noipan, PASSION DE VAINS
LAGARDERE LA SOURCE, m., bai f., BABA MY LOVE VD (DE)
LAMBADA GRAND BUCLAT, f., bai, SALSA DU DEMON
LARTIST DES CARIBES, m., bai f., BEAUTE SAUVAGE
LARTISTE DU TEX, m., bai f., SUZIPOP GIVROUX
LE TOP DU TOP MONDAIN, m., bai, REINE DES GENEVRIS
LEADER DE RICHEMONT, m., bai, OLA DE RICHEMONT
LEEKATCHOU BOY NOBLE, m., bai, QUERIDA LA NOBLE
LEGACIE DU SORRE, f., bai, TAQUINE D'AZUR
LILARAZ DE GANET, f., bai, ROSE DE BEAUFOR
LILI ROSE DU BLONDEL, f., bai, UNE DU BLONDEL

LILY ROSE COURCELLE, f., bai, BYZANTINE COURCELLE
LINCOLN NUMENOR, m., bai, KARA DES CHAMPS
LITTLE BOY DE LORALEX, m., bai f., QUINOLINE D'AMOUR
LITTLE K CYCLAMEN, m., noipan, ROSE DE CYCLAMENS
LITUANIA DU BIOLAY, f., bai, BUGATI DU BIOLAY
LOLITA DU BLONDEL, f., bai, TEQUILA DU BLONDEL
LOULOU DE GAIA, f., bai f., SECRETE DE GAIA
LOVELY BOY NOBLE, m., bai, QUERIDA LA NOBLE
LOVELY D'OHANA, f., bai, VERYBEAUTY L'HALLALI
LOVELY STAR DE LONJUY, f., bai, REINEMAI DE BREZET

MONTE 2021 : Agréé, S.A.R.L. IBREED AGENCY - 14340 CAMBREMER

24 juments saillies

SECRET (DE)

(bawue), noir 2014 - PZVBW numéro 1284207254 - M. HUBERT VOGLER
par SEZUAN (oes) et SELINE (oes) par ST MORITZ (han) et ROYAL STAR (oes) par ROTSPON (DE) (han)
Entré au haras en **2017 - 88** produits immatriculés (12 SF)

PRODUIT NON PARU ANTÉRIEUREMENT**KNIGHT OF PELEMEG**, m, noipan, 2020, AMOURETTE GEP (NL)**MONTE 2020** : Agréé, M. REMY ISSARTEL - 67270 WINGERSHEIM LES QUATRE BANS

26 juments saillies, 21 pleines, 1 vide, 4 résultats inconnus

LADY BLOOM SECRET MR, f., palom, GAIA VINYET (ES)**L'AMOUR D'ARIANO**, m., noir, DILUCIENE V O D (NL)**LANCOME DU JEM**, m., alezan, FANTASY BODERES**L'ARNACOEUR D'AZ**, m., alezan, QUARINA DE RIVERLAND**LE SECRET DE BOAZ**, m., bai, QUIT FOR QUITTS**LEARJET**, f., bai cl, TEMESIS**LEE ROY KXL**, m., bai, HELLGIRL KXL**LEPETIT PRINCE SECRET**, m., bai, LARA DU BREUIL**LILY ROSE KXL**, f., alezan, LIGHT OF DAY KXL**MONTE 2021** : Agréé, Dr. Vét. ELODIE MICHELON CHOLLET - 71390 ROSEY

10 juments saillies

SHALOUBET EYGALIERES(sfa), bai 2006 ÉLEVÉ DANS LES BOUCHES-DU-RHONE - S.C.E.A. LE ROUCAS D'EYGALIERES HARAS D'EYGALIERES par BALOUBET DU ROUET (sfa) et IVOIRE DU TERTRE (sfa) par HAND IN GLOVE (US) (ps) et SULTANE DU TERTRE (sfa) par HIPPOMENE (sfa) **BSO** +1 (0,57) **ICC** 141 (14) **JCC** 6 **BCC** +25 (0,40) **IDR** 130 (16) **BDR** +12 (0,59) Entré au haras en **2013 - 10** produits immatriculés (10 SF), 4 indicés en SO, 3 indicés en CC**MEILLEUR PRODUIT INDICÉ****FINE EYGALIERES**, f., 2015, **ICC** 143 (20)**MONTE 2020** : Agréé, S.C.E.A. LE ROUCAS D'EYGALIERES HARAS D'EYGALIERES - 13670 ST ANDIOL

2 juments saillies, 1 pleine, 1 vide

LIMONCELLO DU PEYRON, m., bai, ASTRE D'ARGENCE**MONTE 2021** : même lieu, 6 juments saillies**SILVER DEUX DE VIRTON**(alezan 2006 ÉLEVÉ DANS LA MEUSE - Mme FRANCOISE HANUS et Dr. Vét. MARC DISCRET par KASHMIR VAN'T SCHUTTERSCHO (BE) (sbs) et VESTAL DE L'OTHAIN (BE) (bwp) par HEARTBREAKER (NL) (kwpn) et HESTIA DU CHAUFOR (sfa) par NIDOR PLATIERE (sfa) **ISO** 170 (18) **BSO** +26 (0,62) Entré au haras en **2013 - 27** produits immatriculés (22 SF), 4 indicés en SO, 1 indicé en CC**PRODUIT NON PARU ANTÉRIEUREMENT****KOMEDIE D'HAVRINCOURT**, f, alezan, 2020, DIANA DE L'AIROU**MONTE 2020** : Agréé, S.A.R.L. HARAS DES COUDRETTES - 14270 MEZIDON VALLEE D AUGE

5 juments saillies, 4 pleines, 1 résultat inconnu

LEADER DE LA HAYE, m., alezan, PENELOP ALICE ALTHEA**LEGACY O'CONAY**, f., alezan, VALENTIA D'ELLE**LOVKA DU PLESSIS**, f., alezan, VODKA DU PLESSIS**MONTE 2021** : même lieu, 11 juments saillies**SISLEY DE LA TOUR VIDAL (BE)**(sbs), alezan 2002 ÉLEVÉ EN BELGIQUE - SBS numéro 36303 par OGANO SITE (BE) (sbs) et LADY CALVARO (BE) (sfa) par CALVARO (DE) (holst) et FIDJI DES CHAMPS (sfa) par PLURIEL (sfa) **ISO** 155 (11) **JSO** 4 **BSO** +12 (0,94) Entré au haras en **2006 - 177** produits immatriculés (113 SF), 133 indicés en SO, 6 indicés en CC, 2 indicés en DR, 15 présentés en hunter**MEILLEURS PRODUITS INDICÉS****CLIO DE CHASSAGNE (BE)**, (sbs), f., 2008, **ISO** 141 (21) **JSO** 5**BACARDI DE B'NEVILLE**, h., 2011, **ISO** 146 (17)**BALLERINE DU TAILLIS**, f., 2011, **ISO** 143 (17)**PRODUIT ÉTALON****BLANCASS VAN DE RIB**, 2011, **ISO** 119 (16) **BSO** +5 (0,58)**MONTE 2020** : Agréé, S.C.E.A. DE TOUT Y FAULT - 03500 LORIGES

4 juments saillies, 3 pleines, 1 vide

LATINA D'AUROIS, f., alezan, QUINA AS Z (BE)**LIPSY DE STAN**, m., bai, GIPSY MUSIC VH WATERSCHOO (BE)**MONTE 2021** : Agréé, Dr. Vét. FRANCOIS DORANGE - 59530 ORSINVAL

31 juments saillies

SMART (DE)(han), bai f. 2009 - VHW numéro 315106009 - ROLAND TRONICKE par SOLIMAN (DE) (han) et WOLSONARA (han) par WELTMEYER (DE) (han) et SUSKA (han) par SHOGUN (DE) (ps) **IDR** 104 (16) **BDR** +17 (0,52) Entré au haras en **2017 - 13** produits immatriculés (9 SF)**PRODUIT NON PARU ANTÉRIEUREMENT****JUST IN LOVE DU HANS**, f, alezan, 2019, DONA (DE)**MONTE 2020** : Agréé, E.A.R.L. HARAS DU MANOIR HDM - 14950 ST PIERRE AZIF

4 juments saillies, 3 pleines, 1 résultat inconnu

LONDON DE PREVEL, m., bai, FINESSSE DU HANS**LOVELY DUCKY DU HANS**, m., noipan, DONA (DE)**MONTE 2021** : même lieu**SO UNIQUE (DE)**(rhdl), al fon 2015 - HV - WILLEM KLAUSING GBR par SEZUAN (DK) (dwb) et DAIQUIRI (han) par DONNERHALL (DE) (old) et WICKE (han) par WELTMEYER (DE) (han) Entré au haras en **2019 - 10** produits immatriculés (1 SF)**MONTE 2020** : Agréé, S.A.S. LA COLLECTION LA COLLECTION ETALONS DE DRESSAGE - 35580 GUICHEN

7 juments saillies, 3 pleines, 4 résultats inconnus

L'UNIQUE L'ORCHERAIE, f., alezan, CHANOUC DU PERCHE**MONTE 2021** : même lieu, 7 juments saillies**SOIR D'AVRIL V**(sfa), bai 1984 ÉLEVÉ DANS LA MANCHE - M. ALBERT LAISNEY par COUNT IVOR (US) (ps) et BALSAMINE (sfa) par IBRAHIM et REVEUSE (sfa) par CENTAURE DU BOIS **ISO** 138 (90) **JSO** 6 **BCC** +8 (0,88) Entré au haras en **1989 - 591** produits immatriculés (451 SF), 331 indicés en SO, 164 indicés en CC, 68 indicés en DR, 1 gagnant en CP (dont 1 en plat SF), 2 gagnants en CO, 11 partants en endurance, 74 présentés en hunter**MEILLEURS PRODUITS INDICÉS****CHAMPIGNY**, (sfa), m., 1990 **ESO****DAIMIOS DU CAMP**, (sfa), h., 1991, **ISO** 149 (01)**DARLING DE GONTERY**, (sfa), f., 1991, **ICC** 140 (02) **JCC** 6**DIORELLA DU MARAIS**, (sfa), f., 1991, **ISO** 153 (98)**DOCTOR D'OL**, (sfa), h., 1991, **ICC** 149 (03)**ESPOIR D'ANJOU**, (sfa), h., 1992, **ICC** 144 (03)**ESPOIR D'AVRILEE**, (sfa), h., 1992, **ICC** 145 (99) **JCC** 5**FIRST TUDOR**, (sfa), f., 1993, **ISO** 152 (04)**FLAMME D'AVRIL II**, (sfa), h., 1993, **ISO** 148 (07)**GARDENE DU PLESSIS**, (sfa), f., 1994, **ISO** 145 (03)**HEDJAZ**, (sfa), h., 1995, **ISO** 147 (09)**KALIMA D'ALROBEN**, (sfa), f., 1998, **ICC** 146 (07)**NEVERS**, (sfa), h., 2001, **ICC** 147 (11)

PRODUIT ÉTALON

NICKEL DE BRENNE, (sfa), 2001, **ISO** 134 (11) **JSO** 4 **BSO** +1 (0,62), **ICC** 135 (07) **JCC** 6 **BCC** +6 (0,43)
QUOLIBET DU LACYDON, (sfa), 2004

PRODUIT NON PARU ANTÉRIEUREMENT

KAELIA DU LYS, f., alezan, 2020, TIPTOPE DE ROMANS

MONTE 2020 : Agréé, Mme MARIE-THERESE MORNAND - 97355 MACOURIA (☎ +335.94.38.85.96)
 2 juments saillies, 1 pleine, 1 résultat inconnu

LLAMREI DU LYS, f., alezan, BRUMES

SOLIMAN (DE)

(han), noipan 2005 ÉLEVÉ EN ALLEMAGNE - VHW numéro 310002505 - M. KERSTIN ALBERS BUEKER

par SANDRO HIT (DE) (old) et DANEIA (han) par DONNERHALL (DE) (old) et ALHAMBRA (han) par ALABASTER (DE) (han)

IDR 157 (17) **BDR** +21 (0,94) Entré au haras en **2008 - 299** produits immatriculés (103 SF), 39 indicés en SO, 23 indicés en CC, 113 indicés en DR, 4 présentés à l'attelage, 2 présentés en hunter

MEILLEURS PRODUITS INDICÉS

SELDA (DE), (han), f., 2009, **IDR** 141 (18) **JDR** 6
SELENE DES PALUDES, (han), f., 2010, **IDR** 140 (17)
SKATE MOSS, (han), f., 2010, **IDR** 153 (20) **JDR** 6

SHAKIRA DE HUS, (han), f., 2011, **IDR** 141 (21) **JDR** 6
CALIFORNIA D'HORSET, f., 2012, **ICC** 146 (18)
SAINT EMILION (DE), (han), h., 2012, **IDR** 149 (21)

PRODUITS ÉTALONS

SMART (DE), (han), 2009, **IDR** 104 (16) **BDR** +17 (0,52)
SOLIMAN TADJOURA Z, (z), 2009 **BDR** +10 (0,44)
ALEJANDRO D'YSBEL, (oc), 2010 **BDR** +5 (0,49)
GOHENSTEIN LTP ST, 2016

MONTE 2020 : Agréé, S.A.S. GROUPE FRANCE ELEVAGE - 14700 FALAISE (☎ +332.31.40.19.88)
 11 juments saillies, 5 pleines, 1 vide, 5 résultats inconnus

LAMBORGHINI JAG, f., bai f., ROLLS ROYCE DE JARSAY
LONDON NALLIERE, m., bai, UVOTTIE H (NL)

LOOK DE BONNAIRE, m., noir, ROSALIE (DE)
LOUSTIK DES CEDRES, m., alezan, LOVELOVE DU MAUGREY

MONTE 2021 : même lieu, 14 juments saillies

MONTE 2022 : même lieu

Propriétaire : M. MARC BOBLET - 4 CHEMIN DES MARNIERES - LES BASSES LISIERES - 28260 ROUVRES

SPRINGBANK II VH (SE)

(swb), alezan 2014 - ASVH - VASTRA HOBY STUTERI AB

par SKOVENS RAFAEL (dwb) et DE LA REINNE VH (swb) par DE NIRO (DE) (han) et RAKEL VH (se) par ROHDIAMANT (old)

Entré au haras en **2019 - 5** produits immatriculés (5 SF)

MONTE 2020 : Agréé, S.A.S. LA COLLECTION LA COLLECTION ETALONS DE DRESSAGE - 35580 GUICHEN

5 juments saillies, 3 pleines, 2 résultats inconnus

LAS MAGIC GEMMES D'OR, m., alezan, DAKOTA DU FEUILLARD
LOLITA GREZ NEUVILLE, f., bai f., DARLING GREZ NEUVILLE

LUG BEAULIEU, m., bai cl, QUETAL DE FLEUR

MONTE 2021 : même lieu, 3 juments saillies

STAKKATO (DE)

(han), bai 1993 ÉLEVÉ EN ALLEMAGNE - VHW numéro 319684593 - M. AUGUST MEYER

par SPARTAN (han) et PIA (han) par PYGMALION (oes) et GOLDFEDER (han) par GOLDSTERN (han)

BSO +17 (0,93) **BDR** +2 (0,60) Entré au haras en **2004 - 212** produits immatriculés (26 SF), 89 indicés en SO, 2 indicés en CC, 9 indicés en DR, 1 partant en endurance, 16 présentés en hunter

MEILLEURS PRODUITS INDICÉS

SPOTLIGHT Z (DE), (han), m., 1999, **ISO** 143 (10)
LUCIUS DE LA MEURTHE (DE), (han), m., 2001, **ISO** 152 (12) **JSO** 5
RONALDO DE LA POMME, (sfb), m., 2005, **ISO** 155 (16)

AKKATO DU BORGET, m., 2010, **ISO** 142 (19)
CLIN DOEIL DU PARADIS, h., 2012, **ISO** 157 (21)

PRODUITS ÉTALONS

SATISFACTION FRH (DE), (han), 1999 **BSO** +11 (0,63)
SPOTLIGHT Z (DE), (han), 1999, **ISO** 143 (10) **BSO** +8 (0,82), **IDR** 110 (12) **BDR** +8 (0,59)
STOLZENBERG (DE), (han), 1999 **BSO** +12 (0,73)
SHREK D'ENFER (DE), (han), 2001, **ISO** 136 (09) **BSO** +11 (0,74)
STAKKATO GOLD (DE), (han), 2001 **BSO** +10 (0,58)
UKATO (DE), (han), 2001 **BSO** +15 (0,44) - Mort en 2020
SCENDIX (DE), (han), 2003 **BSO** +11 (0,82) - Haute-Saône - M. LUDWIG LEMENU
SPARTACUS (DE), (han), 2003 **BSO** +14 (0,77)
SPARTAKHUS (DE), (han), 2004, **ISO** 130 (09) **JSO** 5 **BSO** +8 (0,91) **BDR** +10 (0,47)
STAKKATOL (DE), (old), 2004 **BSO** +16 (0,77)
FILOU DE MUZE (BE), (bwp), 2005 **BSO** +14 (0,64)
SAINT AMOUR II (DE), (han), 2009
BY CEIRA D'ICK, 2011 **BSO** +23 (0,70)

MONTE 2020 : Agréé, M. BERNARD PIERRE LE COURTOIS - 61390 BRULLEMAIL (☎ +332.33.28.42.56)
 3 juments saillies, 2 pleines, 1 résultat inconnu

LAD'MOIZELLE MONT DOR, f., bai, CIBELLE DE MONTSEC (NL)

MONTE 2021 : même lieu, 4 juments saillies

MONTE 2022 : Agréé, Mme HELENE COURCEL - 44540 VALLONS DE L ERDRE

Propriétaire : Mme HELENE COURCEL - LA CHANIERE - ST SULPICE DES LANDES - 44540 VALLONS DE L ERDRE

STAKKATOL (DE)

(old), gris 2004 ÉLEVÉ EN ALLEMAGNE - SOI numéro 180155604 - GESTUET LEWITZ

par STAKKATO (DE) (han) et CAROLL (holst) par CAPITOL I (DE) (holst) et LOLITA (holst) par LIGUSTER (DE) (holst)

BSO +16 (0,77) Entré au haras en **2007 - 49** produits immatriculés (1 SF), 25 indicés en SO, 1 présenté en hunter

MEILLEURS PRODUITS INDICÉS

SILHOUETTE ISLAND (DE), (old), f., 2008, **ISO** 157 (18)
STALETTA PS (DE), (old), f., 2011, **ISO** 146 (21)

STAKALITE (DE), (old), f., 2012, **ISO** 147 (21)

MONTE 2020 : Étranger, LIEU D'ELEVAGE EN ALLEMAGNE - ALLEMAGNE

1 jument saillie, 1 pleine

LOLITA DU CAILLY, f., bai, VENEZIA TAME

MONTE 2021 : Agréé, S.A.S. GROUPE FRANCE ELEVAGE - 14700 FALAISE (☎ +332.31.40.19.88)

83 juments saillies

STARTER DE LAGACHE

(sfb), alezan 2006 ÉLEVÉ DANS L'INDRE - M. JOEL FIRMIN

par QUAPRICE BOIMARGOT QUINCY (DE) (holst) et GRACE DE LA GACHE (sfa) par OU VAS TU III (sfa) et TOUPIE (GB) (ps)

par KING'S TROOP (GB) (ps)

ISO 139 (12) **JSO** 6 **BSO** +11 (0,60) Entré au haras en **2018 - 21** produits immatriculés (16 SF)

MONTE 2020 : Agréé, M. THOMAS GINDREAU - 85370 NALLIERS (☎ +332.51.30.92.19)

17 juments saillies, 10 pleines, 7 résultats inconnus

LAGACHE D'ESPOIR, f., alezan, UCAYALI SAINTOISE
LAMY D'ESPOIR, m., bai, BRUME DE NODEAU
LEGENDE D'ESPOIR, f., alezan, FIREBALL DES SAX
LEMMA D'ESPOIR, f., bai f., EDELWEISS LYADE
LESKISE PIRONNIERE, f., bai f., ESKISE PIRONNIERE

L'ESPOIR, m., alezan, NANOU D'ESPOIR
LEVISTO D'ESPOIR, m., bai, WADYS MAIL (NL)
LISBONNE BRAS DU ROI, f., bai cl, RAPSDIE DE MENJO
LOU DE MILLANDY, f., bai cl, TWINY DE ST ROMAIN
LUTINE GRANGE LABBE, f., alezan, VIASSY

MONTE 2021 : même lieu, 6 juments saillies

STENTHOR MORINDA

(sfb), baipie 2006 ÉLEVÉ DANS LE CALVADOS - Mme HERICA RAVEL

par KRONOS D'OUILLY (sfa) et PATRICIA (NL) (kwpn) par ICO SUN (kwpn) et CHEETAH (oes) par RUBINSTEIN (oes)

ISO 140 (12) **JSO** 6 **BSO** +4 (0,75) Entré au haras en **2010 - 46** produits immatriculés (31 SF), 17 indicés en SO, 1 indicé en CC, 1 partant en endurance, 2 présentés en hunter

PRODUIT ÉTALON

BANDIT DES GENETS, 2011, **ISO** 120 (19) **BSO** +2 (0,56) - Mort en 2021

PRODUIT NON PARU ANTÉRIEUREMENT

KOKTAIL DCP, m, bai, 2020, OCEANE DE L'ORGERIL

MONTE 2020 : Agréé, Dr. Vét. ALEXANDRA LEBON NOEL DE BURLIN - 14590 OUILLY DU HOULEY (☎ +332.31.63.49.26)

2 juments saillies, 2 pleines

LIUBA D'LNC, f., alezan, GIRLY LADY D'LNSY

LITTLE ANGEL D'LNC, f., noirpi, GUCCI D'LNSY

SUBLIM DES GREZILS

(sfb), alezan 2006 ÉLEVÉ DANS LA VIENNE - M. SERGE DEBIN

par QUAPRICE BOIMARGOT QUINCY (DE) (holst) et ORE DES GREZILS (sfa) par SOCRATE DE CHIVRE (sfa) et KAGNOTTE DES GREZILS (sfa) par DOLLAR DU MESNIL (sfa)

ISO 142 (16) **JSO** 4 **BSO** +12 (0,83) Entré au haras en **2009 - 57** produits immatriculés (43 SF), 32 indicés en SO, 5 indicés en CC, 2 indicés en DR, 2 présentés en hunter

PRODUITS NON PARUS ANTÉRIEUREMENT

JASON DE TUS, m, alezan, 2019, CALISA VAN'T RIEL (BE)

JOCONDE DE BISCA, f, bai, 2019, NUANCE D'EMARLY

MONTE 2020 : Agréé, M. PHILIPPE PERTUS - 17770 STE MEME (☎ +335.46.59.13.62)

2 juments saillies, 1 pleine, 1 résultat inconnu

LILA JOY DE TUS, f., alezan, JOY DE JAIPUR

MONTE 2021 : même lieu, 2 juments saillies

SULIMAN DE FETAN

(sfa), bai 2006 ÉLEVÉ DANS LE MORBIHAN - M. ERWAN ROBIN

par DOLLAR DELA PIERRE (sfa) et HARMONY DE FETAN (sfa) par LE TOT DE SEMILLY (sfa) et SIRENE D'ESPOIR (sfa) par UKASE (sfa)

ISO 139 (13) **JSO** 5 **BSO** +12 (0,68) Entré au haras en **2010 - 12** produits immatriculés (8 SF), 6 indicés en SO, 1 indicé en CC

PRODUIT NON PARU ANTÉRIEUREMENT

ILLUR AR TRIENN, m, bai, 2018, UNE STAR DU LOCH

SUNDAY DE RIVERLAND

(sfb), bai 2006 ÉLEVÉ EN CHARENTE - S.C.E.A. RIVERLAND

par QUAPRICE BOIMARGOT QUINCY (DE) (holst) et OCTAVY (sfa) par DIAMANT DE SEMILLY (sfa) et BEBE DU CHATEAU (sfa)

par GRAND VENEUR (sfa)

ISO 136 (12) **JSO** 6 **BSO** +6 (0,93) **BCC** +7 (0,46) Entré au haras en **2009 - 281** produits immatriculés (249 SF), 129 indicés en SO, 13 indicés en CC, 7 indicés en DR, 5 présentés en hunter

MELLEURS PRODUITS INDICÉS

AVRIL DE RIVERLAND, m., 2010, **ISO** 143 (17)

BENTLEY DE SURY, h., 2011, **ISO** 152 (21)

BOY DE RIVERLAND, h., 2011, **ISO** 151 (21)

PRODUITS ÉTALONS

CAPRICE DE MONS, (pfs), 2012

DAKOTA DES SADETS, 2013, **ISO** 119 (21)

ELECTRIC DES NOIS, 2014

ENDAY'SUN D'HENVET, 2014, **ISO** 118 (19) **BSO** +3 (0,57)

FREEJUMP DE LA ROSOIR, 2015

HOGANN DE KERGANE, 2017, **ISO** 121 (21) **BSO** +12 (0,51)

PRODUITS NON PARUS ANTÉRIEUREMENT

KHAIZENN DE KERGANE, f, bai, 2020, AMBRYME DE KERGANE

KOURAGE DES LONES, m, alezan, 2020, ALOUETTE DES LONES

MONTE 2020 : Agréé, S.A.S. HARAS BOIS MARGOT - 14590 LE PIN (☎ +332.31.31.64.03)

39 juments saillies, 21 pleines, 18 résultats inconnus

LADY DE MES REVES, f., bai f., QUADIX MAUGARD

LADY DE NERON, f., bai, FALBALA DE NERON

LAGERTHA DU CHARMÉ, f., bai cl, DANCING QUEEN FLEUTERIE (NL)

LATHYNA DE KERGANE, f., alezan, QUENELLE DE KERGANE

LE CHEVALIER BLANC, m., alezan, SALY DE VAINS

LESPOIRS DES SABLONS, m., bai, NATIVE DE VERLIN

LILYCHIC DE LA MARGOT, f., bai f., REINE DES ABEILLES

LIVERLAND DU CERN, m., noipan, VEGALY DU LOGIS

LIVERY ONE, f., bai f., VERY ONE

LONDON DE MEZERVILLE, m., bai, HELINE DE MEZERVILLE

LORRAIN DE L'OUCHE, m., bai, RAISANNA DEUX L'OUCHE

LOUBIBABY SAHRR, f., bai f., J'ADORE VD BEGLJNAKKER (BE)

LOVELY HEART MARLEA, f., bai, NARCISSE DU PRINTEMPS

LUPIN DU DARO, m., bai, QUETSCHÉ DU MOULIN

LUTECE DE LA CHENAIE, f., alezan, NOUBA DE CAPIVI

LUXYA DE GATT, f., bai f., ULANDIA EDA (DE)

SUNSHINE DU PHARE

(sfa), alezan 2006 ÉLEVÉ DANS LA MANCHE - M. OLIVIER BROHIER

par KANNAN (NL) (kwpn) et JALAPA III (sfa) par DOMINO DE MOYON (sfa) et FRAICHEUR DU SOIR (sfa) par LIEU DE RAMPAN (sfa)

ISO 164 (19) **BSO** +10 (0,79) Entré au haras en **2015 - 101** produits immatriculés (77 SF), 24 indicés en SO, 1 indicé en CC, 1 indicé en DR

PRODUIT ÉTALON

INSOLITE DU GUINEFORT, 2018 - Castré en 2020

MONTE 2020 : Agréé, M. OLIVIER BROHIER - 50500 CARENTAN LES MARAIS (☎ +332.33.71.06.42)

20 juments saillies, 19 pleines, 1 résultat inconnu

LA PERLA NAZARICE, f., bai, LA LANDE

LAGERTHA DU PHARE, f., bai, NAURA D'ELLE

LAGUNE DU PHARE, f., bai, DOCILE DU BUCAILLE

LAMBADA DU PHARE, f., bai, NOUBA DE BUCAILLE

LAMISS DES VAUX, f., bai, ROSALIE DES VAUX

LASER DU PHARE, m., alezan, VEDETTE DU PHARE

LEADER DU PHARE, m., alezan, STAR DU PHARE

LEITMOTIV DU PHARE, m., al br, ATHENA DU PHARE

LIBERATION DU PHARE, f., alezan, EDITION DU PHARE

LIMONCELLO DU POUÉY, m., noir, PAVANE DE LANLORE

LITHIUM DU PHARE, m., bai, BOMBE DU PHARE

LOLITCHELLA BLUE, f., alezan, COCOKANEL MARGEOTIERE

LOUNA DE NAT, f., alezan, FIRST LADY DE NAT

LUBIE DU PHARE, f., gris, UNANIME DU PHARE

LUIGI DE SIJU, m., al cui, TOUPIE DES VAUX

LUTIN DE LA TRIGALLE, m., alezan, JOLIE D'ETOILE

LUTZ DE SIJU, m., gr fon, BETTYMOOD DE SIJU

MONTE 2021 : même lieu, 7 juments saillies

SUPER KRACK (BE) (oes), bai 2006 ÉLEVÉ EN BELGIQUE - SBS numéro 11552 - MME CHRYSTEL RIBE

par MADNESS (sfa) et CATAPULTE (BE) (sbs) par LIMBO (NL) (kwpn) et MUMARILLA (NL) (kwpn) par FEDOR (kwpn)

ISO 152 (14) JSO 6 BSO +19 (0,86) Entré au haras en **2009 - 76** produits immatriculés (43 SF), 46 indicés en SO, 7 indicés en CC, 2 indicés en DR

MEILLEUR PRODUIT INDICÉ

ARLOY DE BEAUSEJOUR, h., 2010, **ISO 148 (21) JSO 6**

PRODUITS ÉTALONS

ARLOY DE BEAUSEJOUR, 2010, **ISO 148 (21) JSO 6 BSO +15 (0,62)** - Castré en 2017

FREESBIE DE LA GAZO, 2015, **ISO 107 (21) BSO +5 (0,52)**

MONTE 2020 : Agréé, S.C.E.A. ELEVEGE DEUQUET - 18210 ST PIERRE LES ETIEUX (☎ +332.48.60.75.61)

1 jument saillie, 1 pleine

LAS VEGAS CHANCE, m., isapie, SUNDAY CHANCE

SUSPENS FLOREVAL (sfa), gris 2006 ÉLEVÉ DANS L'ESSONNE - E.A.R.L. HARAS DE FLOREVAL

par CLINTON (DE) (holst) et OSEILLE FLOREVAL (sfa) par DAMIRO B (NL) (kwpn) et DARLING DU ROCHOIS (sfa) par RIVAGE DU PONCEL (sfa)

ISO 169 (18) JSO 6 BSO +22 (0,74) Entré au haras en **2012 - 19** produits immatriculés (17 SF), 13 indicés en SO, 2 présentés en hunter

PRODUIT ÉTALON

DIABLO DU MEDOC, 2013, **ISO 126 (18) BSO +10 (0,51)**

PRODUIT NON PARU ANTÉRIEUREMENT

HAPPY TIME, f, baimel, 2017, JUST IN TIME III

TANGELO VAN DE ZUUTHOEVE (BE) (bwp), alezan 1996 - BWP - M. RENE VETS

par NARCOS II (sfa) et OLYMPIA VAN DE KREKEBEKE (bwp) par LAUDANUM (ps) et RACYONA (bwp) par RAMIRO (DE) (holst)

BSO +20 (0,91) Entré au haras en **2013 - 310** produits immatriculés (154 SF), 91 indicés en SO, 8 indicés en CC, 7 indicés en DR, 4 présentés en hunter

MEILLEURS PRODUITS INDICÉS

WONDER LADY (NL), (kwpn), f., 2003, **ISO 158 (14)**

ANNIKA B (NL), (kwpn), f., 2005, **ISO 140 (13)**

COLEMAN (NL), (kwpn), h., 2007, **ISO 140 (13) JSO 6**

PRODUITS ÉTALONS

WARRIOR, (kwpn), 2003

TAALEX (DE), (bywbl), 2004 **BSO +16 (0,57)**

TOBAGO Z, (z), 2008 **BSO +19 (0,44)**

PRODUITS NON PARUS ANTÉRIEUREMENT

KATMANDOU DE MALMAIN, f, alezan, 2020, ANFIN'ESS

KLOWN DU FRENE, m, gr fer, 2020, CAYENNE EB (BE)

MONTE 2020 : Agréé, Dr. Vét. PIERRE VALETTE - 42450 SURY LE COMTAL

76 juments saillies, 49 pleines, 3 vides, 24 résultats inconnus

LADY DI DES FLAGUES, f., alezan, TATA YOYO BOIS MARGOT

LAKITA DE SIJU, f., alezan, RAVISKADJA DE SIJU

LAMOUR DE VENAT, f., alezan, THAZALEE ST LOISE

L'ANGELO DE LA BRESSE, m., al cui, GUCCI DE COURCEL

LANGELO LVD, m., bai, SING SING UNE PRINCE

LANGELO TROUZILIT, m., alezan, NADIA TROUZILIT

LARRY LOU HOPE, f., al fon, OVATION D'OPAL

LASCAUX LONGANE, m., gris, TECHNIQUE DE LAUME

LEA DU CARPONT, f., noipan, NORIA DU CARPONT

LET IT BE SUNHEUP, m., bai f., CAMORA DE HUS (DE)

LETOILE DE KERGLENN, f., alezan, INES DE KERGLENN

L'EXQUISE AEL MAN', f., alezan, BRINDILLE DE LAUNAY

LIBELLULE DU REVERSEY, f., bai, UKRAINE DU REVERSEY

LIFTOFF, f., bai f., VOGUE DU ROCK

LIGHT FURY, f., bai f., URBANDICOUTE

L'I' INDIAN FLAMINGO, m., alezan, REPUBLICA

LILLE CDL, m., gris, ARIZONA TD (BE)

LIMA DANFER, f., alezan, QUORIANA SANGE

LINA LS D'AUBIGNY, f., bai, TOLUQUENA LS (MX)

LINKA DE BOYER, f., bai, CALINKA DE BOYER

LIPTON DU REVERSEY, m., alezan, BRUME DU REVERSEY

LISBONNE DE KERGALE, f., alezan, VOLGA DE KERGALE

LISBONNE DU MOURAU, f., alezan, ORLANE DU MOURAU

LISBONNE LC, f., alezan, DAISY DS (BE)

LITTLE QUEEN DU TYL, f., bai, VELVET DU LYVET

LIVERPOOL D'ELLIPSE, m., al bru, ETINCELLE D'ELLIPSE

LOOK DE ROQUELINE, m., bai, DANAKIL DE CERISY

LOOPING D'ANCHAT, m., bai, TOP SPEED DU PLESSIS

LORD DU TERRAL, m., alezan, FURRY

L'ORFEVRE DU LAVOIR, m., bai, CARAD'STAR DU LAVOIR

LORLAI DE KERGLENN, f., alezan, ISA DE KERGLENN

LOULOU D'AIGUILLY, m., bai, FALINE D'AIGUILLY

LOUNA DE PLABENN, f., al fon, PAELLE DE BANALOU

LOXLEY D'ELLIPSE, m., alezan, ROUKY D'ELLIPSE

LUCCIANA D HITOT, f., alezan, OAXACA DE BREVE

LUCKY LIKE FLAMINGO, m., al bru, UNLADYLIKE

LUNA ROSE, f., alezan, PALATIAL D'ARCELIERE

L'UNE PRINCE, f., alezan, CACHAREL UNE PRINCE

LUNEDEMIEL, f., alezan, UP DAISY DE SULLY

LUSAKA DE MOUILLOIR, f., alzmel, DAKOTA DE MOUILLOIR

LUTECE DU MOURAU, f., bai f., OPALE ARISTO

MONTE 2021 : Agréé, Dr. Vét. PIERRE VALETTE - 42600 CHALAIN LE COMTAL

72 juments saillies

TAQUIN DE L'EXTASE (sfa), bai 2007 ÉLEVÉ DANS LA SARTHE - Mme ANGELIQUE LANGRENE

par HEARTBREAKER (NL) (kwpn) et PERLE DU GISORS (sfa) par LE TOT DE SEMILLY (sfa) et FINE CUP DU GISORS (sfa) par JALISCO B (sfa)

ISO 137 (13) JSO 6 BSO +9 (0,87) Entré au haras en **2012 - 99** produits immatriculés (95 SF), 51 indicés en SO, 3 indicés en CC, 2 présentés en hunter

PRODUIT ÉTALON

GRAAL DE TREHO, 2016, **ISO 125 (21) BSO +12 (0,53)**

PRODUIT NON PARU ANTÉRIEUREMENT

EMIRA DES REVES, f, bai, 2014, FIRST DU REVERDY

MONTE 2020 : Agréé, Mme ANGELIQUE LANGRENE - 72140 SILLE LE GUILLAUME

5 juments saillies, 5 pleines

LAIOS DE L'AER, m., alezan, BETY DESBRUYERES

LAPSUS NR, m., bai, PALENA DE LABUTTE

L'EXTASE D'EGLEFIN, m., bai, CALYPSO D'EGLEFIN

LORD DES SAULES, m., bai, NELISSA DJEBELLE

LOUPIAC NR, m., bai, OCITESSE

TAXI DRIVER (sfa), alezan 2007 ÉLEVÉ DANS LE CALVADOS - E.A.R.L. HARAS DE LA GISLOTTERIE

par QUIDAM DE REVEL (sfa) et KAMTCHATKA (sfa) par LE TOT DE SEMILLY (sfa) et LORIPPIERRE (sfa) par FOUDE DE GUERRE (sfa)

ISO 138 (18) JSO 6 BSO +9 (0,79) Entré au haras en **2012 - 36** produits immatriculés (30 SF), 22 indicés en SO, 2 présentés en hunter

MONTE 2020 : Agréé, E.A.R.L. PERDEREAU THIERRY - 72130 COULOMBIERS (☎ +332.43.33.56.44)

3 juments saillies, 2 pleines, 1 résultat inconnu

LITTLE LEMON MADELICE, f., alezan, BAGATELLE DE LOGEE

(IE)

LITTLE MAGGY MADELICE, f., alezan, MULLENTINE MAGGIEMAY

MONTE 2021 : même lieu, 2 juments saillies

TENAROA CAPITELLES

(sfa), bai 2007 ÉLEVÉ DANS L'AVEYRON - M. JEAN-MARC HOUY
par JAGUAR MAIL (sfa) et FETICHE DU CAREL (sfa) par QREDO DE PAULSTRA (sfa) et KETMIE III (sfa) par TANAEEL (sfa)
ISO 110 (11) Entré au haras en **2015 - 24** produits immatriculés (23 SF)

MONTE 2020 : Agréé, S.C.E.A. HARAS DES CAPITELLES - 82130 L HONOR DE COS
4 juments saillies, 2 pleines, 2 résultats inconnus

LEONIDAS DE L'ARDA, m., bai, UNE ETOILE SUNHEUP

LORD DE SAPHIR, m., bai, PEANUTS DU FENAUD

MONTE 2021 : même lieu, 1 jument saillie

THAIS DE PEGASE

(sfa), bai 2007 ÉLEVÉ EN L'EURE-ET-LOIR - S.A.R.L. AIR PEGASUS
par CALVARO (DE) (holst) et NIVEAL DE PEGASE (sfa) par EMIR PLATIERE (sfa) et QENOTTE (sfa) par GUILLAUME TELL (sfa)
ISO 159 (16) **JSO** 6 **BSO** +23 (0,75) Entré au haras en **2014 - 48** produits immatriculés (44 SF), 17 indicés en SO

MEILLEUR PRODUIT INDICÉ

FULL MOON D'ELPE, m., 2015, **ISO** 141 (21)

PRODUIT ÉTALON

FULL MOON D'ELPE, 2015, **ISO** 141 (21) **BSO** +15 (0,55)

MONTE 2020 : Agréé, E.A.R.L. ECURIES DE PEGASE - 28320 BAILLEAU ARMENONVILLE (☎ +332.37.31.01.96)
21 juments saillies, 16 pleines, 5 résultats inconnus

LA BELHARRA DE PEGASE, f., alezan, DESERT ROSE
LADY DI DE MORMOULINS, f., al fon, GABY DE MORMOULINS
LADYBIRD DUGARDEN, f., bai, QUOLAINE DE CARTIGNY
LAIS BY PRINCESS, m., bai, HIS PRINCESS (IT)
LAMBORGHINI CRISTO, m., bai f., COEUR DE PREM Z
LARA CROFT GOLLERIE, f., bai, HAYDEM GOLLERIE
LASKA DU FRESNE, m., alezan, BAKARA DU FRESNE

L'ASTON MARTIN RB, f., al fon, JOANA VV DURMSTEDTE (BE)
LET IT BE D'HEL, m., al brü, UNE D'OR
LIBAN DU CHESNEY, m., bai, DOROTHEE (BE)
LOS ANGELES CRISTO, m., bai, COEUR DE PREM Z
LOVELY D'AUTHUIT, f., alezan, HUG D'AUTHUIT
LUIGI GOLLERIE, m., bai, TABATA GOLLERIE
LUMOS SAGITTAIRE, m., bai, TRUE LOVE D'ALBE

MONTE 2021 : même lieu, 15 juments saillies

THUNDER GESMERAY

(sfb), baipie 2007 ÉLEVÉ EN ILLE-ET-VILAINE - Mme NICOLE POLLET et M. CLAUDE POLLET
par LIMBO (NL) (kwpn) et BALSAMINE GESMERAY (sfa) par ALME (sfa) et MARMANDE II (sfa) par BARIGOULE (*aa*)
BSO +6 (0,59) Entré au haras en **2014 - 45** produits immatriculés (17 SF), 5 indicés en SO, 1 présenté en hunter

PRODUITS ÉTALONS

GOLIX DE LIEFFROY, (oc), 2016
GRIMOIRE D'ELPHEN, 2016, **ISO** 128 (21) **BSO** +8 (0,47)
IDEAL COMBE AUX LOUPS, 2018

MONTE 2020 : Agréé, M. OLIVIER METERREAU - 29530 PLONEVEZ DU FAOU (☎ +332.98.99.76.44)
4 juments saillies, 4 pleines

L'ARC EN CIEL D'OHL, m., baipie, KARA D'AMAURY
LAVIDA LOCA D'IVALA, f., baipie, TEMPO DES ORMES

L'ENCHANTEUR D'ELPHEN, m., baipie, DECIBELLE DES ETOILES

MONTE 2021 : même lieu, 11 juments saillies

THUNDER VAN DE ZUUTHOEVE (BE)

(bwp), bai 1996 ÉLEVÉ EN BELGIQUE - BWP - M. RENE VETS
par ARGENTINUS (DE) (han) et JURA VAN ST MAARTEN (sbs) par NIMMERDOR (NL) (kwpn) et LANDLADY (holst) par LANDGRAF I (DE) (holst)
BSO +16 (0,90) **BDR** +12 (0,50) Entré au haras en **2003 - 157** produits immatriculés (29 SF), 80 indicés en SO, 4 indicés en CC, 4 indicés en DR, 5 présentés en hunter

MEILLEURS PRODUITS INDICÉS

CHERIE V DE BOSLANDHOEVE (BE), (bwp), f., 2002, **ISO** 149 (15)
KIRA M ET M (BE), (bwp), f., 2010, **ISO** 149 (20)
ESQUISSE DE TALMA, f., 2014, **ISO** 144 (20)

ISABELLA VD ZUUTHOEVE (BE), (sbs), f., 2014, **ISO** 150 (20)
FUTURE'S BRIGHT, f., 2015, **ISO** 140 (21)

PRODUITS ÉTALONS

ELDORADO VH VJVERHOF (BE), (bwp), 2004
ELVIS DE KREISKER, 2014 **BSO** +10 (0,52)

PRODUITS NON PARUS ANTÉRIEUREMENT

GANYMEDE CUILLERET, h, bai f., 2016, UP STAR DES FORETS

IMPERIAL CUILLERET, h, bai, 2018, UP STAR DES FORETS

TIBET TAME

(sfb), bai 2007 ÉLEVÉ DANS LA MANCHE - M. S.N.C. BROHIER
par ARS VIVENDI (DE) (holst) et TAMERVILLE (sfa) par KAYACK (sfa) et GEMINI (sfa) par TANAEEL (sfa)
ISO 137 (13) **JSO** 6 **BSO** +4 (0,85) Entré au haras en **2011 - 47** produits immatriculés (45 SF), 37 indicés en SO, 3 indicés en CC, 1 indicé en DR, 2 présentés en hunter

PRODUIT NON PARU ANTÉRIEUREMENT

ENDRA DE L'ARCHE, f, bai, 2014, LILLIWONG PAULOIS

TIBETIN DES FORETS

(sfa), alezan 2007 ÉLEVÉ DANS LA MANCHE - M. FABRICE PARIS et M. GUY PARIS
par CORLAND (DE) (holst) et LICORNE DES FORETS (sfa) par VOLTAIRE (DE) (han) et GEKAS DES FORETS (sfa) par LE TOT DE SEMILLY (sfa)
ISO 139 (18) **JSO** 6 **BSO** +15 (0,73) Entré au haras en **2014 - 23** produits immatriculés (22 SF), 10 indicés en SO

MONTE 2020 : Agréé, Mme IZIA LE GOFF - 61310 GOUFFERN EN AUGE
6 juments saillies, 3 pleines, 3 résultats inconnus

LARA PARADIZIAK, f., bai, IF ONLY PARADIZIAK

LUTIN DES BOIS, m., alezan, PICHAPOTE

MONTE 2021 : même lieu, 9 juments saillies

TINKA'S BOY (NL)

(kwpn), alezan 1989 ÉLEVÉ AUX PAYS-BAS - KWPN numéro 897275 - M. J.P. MUNTJEWERF
par ZUIDPOOL (kwpn) et ESPRIT (oes) par ZEUS EX GORDIOS (sfa) et URLOFFINE (oes) par ORLOFF (se)
BSO +12 (0,99) **BCC** +15 (0,78) Entré au haras en **2005 - 814** produits immatriculés (487 SF), 633 indicés en SO, 79 indicés en CC, 39 indicés en DR, 81 présentés en hunter

MEILLEURS PRODUITS INDICÉS

SHERAZADE DU GEVAUDAN, (aacr), f., 2006, **ISO** 167 (17) **JSO** 6
SUNSHINE DE ROY, (sfb), f., 2006, **ISO** 154 (17) **JSO** 6
TABRIZ DE LABARDE, (sfa), h., 2007, **ISO** 141 (20)
TEXEL DU RIPEL, (sfa), f., 2007, **ISO** 144 (20)
TINKAGIRL DE LA POMME, (sfa), f., 2007, **ISO** 144 (18) **JSO** 6
TINKERBEL DE LA POMME, (sfa), f., 2007, **ISO** 143 (16) **JSO** 6

TIO DE L'HUYNE, (sfa), h., 2007, **ISO** 146 (18)
TISELE DU PARK, (sfa), f., 2007, **ISO** 153 (21) **JSO** 6
INDIAN GOLD VAN DE KRUISE (BE), (bwp), f., 2008, **ISO** 148 (19)
UPSILON DE LA LINIERE, (cs), h., 2008, **ISO** 156 (21)
VEGAS DE L'ELFE, h., 2009, **ICC** 143 (18) **JCC** 6

VENU TOT, h., 2009, **ISO** 140 (19)
VIGO BOY DU VERNAY, h., 2009, **ISO** 140 (21) **JSO** 6
VINKA'S, (aacr), h., 2009, **ICC** 149 (17) **JCC** 6
ABOU SIM BEL, m., 2010, **ISO** 155 (21) **JSO** 6
ADEQUAT DES COTEAUX, h., 2010, **ISO** 156 (21)
ATOMIC D'AIGUILLY, h., 2010, **ISO** 153 (19)
AZILIS DU MESNIL, f., 2010, **ISO** 152 (20) **JSO** 5
BADABOUME COCAGNE, (aa), f., 2011, **ISO** 141 (20)
BELLAGIO DECLYANGE, (dsaa), h., 2011, **ICC** 142 (18) **JCC** 6
BERYL D'ARGENT, m., 2011, **ISO** 142 (17)

BOREALE DE FONDCOMBE, f., 2011, **ISO** 163 (21)
BOY DES IBIS, m., 2011, **ISO** 141 (21)
BULLECHAMP, f., 2011, **ISO** 141 (19)
TINKA'S HERO Z (BE), (z), m., 2011, **ISO** 153 (21)
CALIFE DU NEVEZ, m., 2012, **ISO** 145 (21)
CAPTAIN D'OVALIE, (ac), m., 2012, **ISO** 145 (21)
CHIPIE DE SAINT'A, (aa), f., 2012, **ISO** 143 (18)
CORLEONE TOPS, m., 2012, **ICC** 140 (21)
GRACIEUX DU PACHIS (BE), (sbs), h., 2012, **ISO** 157 (21)

PRODUITS ÉTALONS

THRASH DE PEYRIAC, (cs), 2007
TILIPPE LE BEL, (aa), 2007
TINKA'S GAY, (aa), 2007 **BCC** +8 (0,45)
TINKASBOY DU TEMPLE, (sfa), 2007, **ISO** 117 (18) **BSO** +3 (0,75)
TINKA'S DREAM, (aa), 2008, **ICC** 134 (12) **JCC** 4 **BCC** +4 (0,40)
VAGABOND D'IRIAC, 2009, **ISO** 105 (18) - Castré en 2012
VIGO BOY DU VERNAY, 2009, **ISO** 140 (21) **JSO** 6 **BSO** +12 (0,75) - Castré en 2016
VINI BOY LE TI'WAN, 2009 **BSO** +8 (0,43)
VINKA'SBOY VERDUIZANT, (pfs), 2009
VIP DE CLEUDRAIN, 2009, **ISO** 135 (19) **JSO** 5 **BSO** +17 (0,77)
VIRGA DE LAGROLON, 2009 - Castré en 2014
ABOU SIM BEL, 2010, **ISO** 155 (21) **JSO** 6 **BSO** +5 (0,60)
ADEQUAT DES COTEAUX, 2010, **ISO** 156 (21) **BSO** +9 (0,65) - Castré en 2015
ARAMIS D'ARANDA, 2010, **ISO** 109 (18) - Castré en 2014
ARIZONA'S DREAM, 2010 - Mort en 2015
ASTROLABE DE MONTEGUT, (aacr), 2010, **ICC** 108 (17)
ATINKAS DE L'AMARANTH, 2010
TINCHEBRAY Z, (z), 2010 - Castré en 2015
BANCO DU NEVEZ, 2011, **ISO** 119 (18) **BSO** +13 (0,60)
BLUE TINKA TILIA, (pfs), 2011
CINKY TOY DU CLOS HOG, 2012
CLIP DES CONTES, 2012, **ISO** 124 (21) **BSO** +9 (0,62) - Castré en 2016
DELTA D'ERADOR, 2013, **ISO** 106 (20) **BSO** +4 (0,58) - Castré en 2016
EDEN DU MARRONIER, 2014, **ISO** 123 (19) **BSO** +10 (0,58)

PRODUITS NON PARUS ANTÉRIEUREMENT

VERTINKA CHARMETTE, f, alezan, 2009, FYDJIE DES SARRES

ANCHORAGE CHARMETE, f, bai, 2010, FYDJIE DES SARRES

MONTE 2020 : Agréé, Dr. Vét. FREDERIC NEYRAT - 01960 SERVAS (☎ +334.37.62.30.85)

7 juments saillies, 4 pleines, 3 résultats inconnus

L ALCHEMISTE DK, m., alezan, TEEKITIEZZIE DE MUZE (BE)

LIMONCELLO DK, m., alezan, HASTA LA VISTA DK

LIE TO ME DK, m., bai cl, TEEKITIEZZIE DE MUZE (BE)

MONTE 2021 : même lieu, 9 juments saillies

TINO DE NOUVOLIEU (aacr), bai 2007 ÉLEVÉ EN MEURTHE-ET-MOSELLE - M. MICHEL GASPARD

par KING SIZE (aa) et KIADY NOUVOLIEU (sfa) par EFLE DE B'NEVILLE (sfa) et LADY DE LA HART (sfa) par DUC DE THURIN (sfa)
ISO 146 (16) **JSO** 6 **BSO** +12 (0,69) Entré au haras en **2013 - 18** produits immatriculés (17 SF), 8 indicés en SO, 1 indicé en CC,
 2 présentés en hunter

MONTE 2020 : Agréé, M. BENJAMIN CROISIER - 88170 GEMMELAINCOURT (☎ +333.29.95.56.23)

1 jument saillie, 1 pleine

LUCIUS DE BOCHAT, m., alezan, SILENE DE BOCHAT

TODT UN PRINCE (sfa), alezan 2007 ÉLEVÉ DANS LE PAS-DE-CALAIS - M. MARIUS HUCHIN et Mme DANIELLE HUCHIN

par BALOUBET DU ROUET (sfa) et KLAIRE D'HONVAULT (sfa) par CLAIR DE B'NEVILLE (sfa) et GITANE D'HONVAULT (sfa)
 par QUAM DE LA LANDE (sfa)

ISO 159 (19) **JSO** 6 **BSO** +21 (0,80) Entré au haras en **2013 - 44** produits immatriculés (44 SF), 23 indicés en SO, 1 indicé en CC,
 2 présentés en hunter

MONTE 2020 : Agréé, M. RICHARD LEVALLOIS - 50680 COUVAINS (☎ +332.33.05.31.44)

1 jument saillie, 1 pleine

LECZINSKI DES EDENES, m., bai, MATEA DU SOUTRAIT

MONTE 2021 : même lieu, 1 jument saillie

TONIC DES METS (sfa), noipan 2007 ÉLEVÉ DANS LE JURA - M. JEAN RENNER et Mme MARIE-MADELEINE RENNER

par OGRION DES CHAMPS (sfa) et OR FEE DES METS (sfa) par DAMOISEAU D'OR (sfa) et BETTY DE PARCEY (sfa) par QAIM DE LA FORET (sfa)
ISO 170 (18) **JSO** 4 **BSO** +20 (0,61) Entré au haras en **2016 - 8** produits immatriculés (7 SF), 2 indicés en SO

PRODUITS NON PARUS ANTÉRIEUREMENT

KATANA DE LA FORGE, f, al bru, 2020, BAGWA DE LA FORGE

KILGARAH BO'EM, f, noipan, 2020, SWING DE RIVERLAND

MONTE 2021 : Agréé, E.A.R.L. ERIC LEVALLOIS STALLIONS HARAS DE BEAUFOR - 14340 BEAUFOR DRUVAL

3 juments saillies

TOP GUN SEMILLY (sfa), bai 2007 ÉLEVÉ DANS LA MANCHE - M. RICHARD LEVALLOIS

par QUAPRICE BOIMARGOT QUINCY (DE) (holst) et TATI DU PALIS (sfa) par MUGUET DU MANOIR (sfa) et LONGITUDE (sfa) par UKASE (sfa)
ISO 141 (17) **JSO** 6 Entré au haras en **2011 - 334** produits immatriculés (321 SF), 204 indicés en SO, 30 indicés en CC, 8 indicés en DR, 2 partants
 en endurance, 11 présentés en hunter

MEILLEURS PRODUITS INDICÉS

DJANGO DES EQUUS, h., 2013, **ICC** 150 (21)

EARL GREY ST GEORGES, f., 2014, **ISO** 143 (21)

PRODUITS ÉTALONS

CASOAR DE BANCE, 2012
CRESUS DE BANCE, 2012
DIONYSOS DE RHODES, 2013, **ISO** 116 (21) **BSO** +2 (0,54)
DOLMEN DE L'ABBAYE, 2013
EDDY THE SPIV, 2014 - Castré en 2016
HASHTAGTOPKINGDUMEDOC, 2017

MONTE 2020 : Agréé, M. RICHARD LEVALLOIS - 50680 COUVAINS (☎ +332.33.05.31.44)

7 juments saillies, 5 pleines, 2 résultats inconnus

LANCOME DE LA BRUME, m., bai, QALEOPS DE SURY

LOULOU DES TUPINIÈRES, m., bai, ROSE DEL BOSCO

LITTLE KING AR, m., bai, REINE DU CHAUFOR

MONTE 2021 : même lieu, 8 juments saillies

TOPINAMBOUR (NL)

(kwpn), alezan 2000 ÉLEVÉ AUX PAYS-BAS - KWPN numéro 5555 - M. A. WOUTERS VD OUDENWELJER
par HEARTBREAKER (NL) (kwpn) et NAVARETTO (kwpn) par VENEUR DU LUC (sfa) et HOLLYDE (oes) par WISCONSIN (oes)
ISO 169 (10) **BSO** +19 (0,79) Entré au haras en **2014 - 233** produits immatriculés (188 SF), 33 indicés en SO, 3 indicés en CC

MONTE 2020 : Agréé, S.C.E.A. MEGRET GENEVIEVE - 14130 PONT L EVEQUE
26 juments saillies, 17 pleines, 1 vide, 8 résultats inconnus

LADIE LAY DU REIDOR, f., alezan, MELOPHE DU REIDOR
LANCOME PHILIPENAT, f., alezan, RANABELLE DE JAF
LAS VEGAS DU VAL D'OR, m., alezan, MALICE DE CHALUSSE
LAS VEGAS STC, m., alezan, OLYMPIA DES SABLES
LAST HOPE, f., bai, AGATE DE ROCHE
LEZIA D'ADONIS, f., alezan, UELEME DE PLEYSSSE
LILLO DE FERRIERE, f., alezan, OLYMPE DE FERRIERE

LITTLE GIRL D'ARTOIS, f., alezan, REMA D'HELBY
LONDON DE LA CENSE, m., alezan, BLACK STAR DELA CENSE
LORD LIBERTY ELG, m., bai f., COMETE DU PAVE
LORD TOPI DES SAULESM, m., alezan, NUIT D'ARROUAISE
LUCIUS DE POT, m., bai f., PAMELA DE JAF
LUNA DES MARQUETS, f., alezan, THAIS DES MARQUETS

MONTE 2021 : même lieu, 46 juments saillies

TORNESCH (NL)

(kwpn), bai 2000 ÉLEVÉ AUX PAYS-BAS - KWPN numéro 530
par LUX Z (DE) (han) et NINERTA (kwpn) par ACHILL LIBERO H (holst) et INERTA (holst) par CALETTO (DE) (holst)
BSO +8 (0,93) Entré au haras en **2011 - 380** produits immatriculés (327 SF), 145 indicés en SO, 4 indicés en CC, 7 présentés en hunter

MEILLEURS PRODUITS INDICÉS

DISPO CECE, h., 2013, **ISO** 151 (21)
OAKINGHAM LIRA (GB), (aes), f., 2013, **ISO** 144 (20)

FESTIVAL SEMILLY, m., 2015, **ISO** 142 (21)

PRODUIT ÉTALON

GUERNICA DE JOMAT, (pfs), 2016

PRODUITS NON PARUS ANTÉRIEUREMENT

JULIETTE LOISEL, f., bai, 2019, TIPSY GIRL LOISEL
KAYIK DU CHAUVREAU, m., bai, 2020, PEOPLE DU TER

KELSTAR DE ST GEORGES, f., al cui, 2020, NUEE DE ST GEORGES

MONTE 2020 : Agréé, M. RICHARD LEVALLOIS - 50680 COUVAINS (☎ +332.33.05.31.44)
48 juments saillies, 36 pleines, 1 vide, 11 résultats inconnus

L' ORE DES VIGNES, f., bai, ROXIE DE NODEAU
LADIVA DES CRECHES, f., bai, NAIS
LAMI D HELOU, m., alezan, QASIJOLIE DE PLEVILLE
LANCELOT DE BOISSEL, m., bai, SIX ROSES DE GERBAL
LANCELOT MG V, m., bai, FAREINIGHT D'HA
LARBEQUE DE BELIARD, m., bai f., ROYCE DE KREISKER
LAZIZA COUPARIE, f., bai f., ROMANCE COUPARIE
LE PRINCE DU GENELEY, m., bai cl, BOHEME DU GENELEY
LEGACY, f., alezan, REJANE D'OREAL
LEGACY LVC, f., bai f., R BAG LA BRIARDE
LEPTOPHYE CHASSERAT, f., bai, RAFFLE CHASSERAT
LERENA CUILLERET, f., bai, QUERENA DE BENY
LET IT BE DU SABLAS, f., bai, CAPUCINE DU BOIS

LEXA ARKANA, f., alezan, ULLOTTE DU CORNOIR
LEXTRA DES TERRISSES, f., alezan, ENJOY DES TERRISSES
LHISTOIRE DE MELS, f., alezan, CARIOCA DE MELS
LINDY HOP, m., bai, TOUTE EN SOIE
L'INEDIT BOIS MENGUE, m., bai, UNE D'AULIX
LIRANKA D'EMY, f., noipan, ARANKA DES VENCES
LISBLANCA CASTELSEC, f., alezan, QUANELLE PLATIERE
LIVENDER MVSK, m., bai, LAVENDER JAZZ
LOVELING AL ASHAI, f., bai, SAUTERELLE DE CHAMP
LUGDUNUM DES PINS, f., bai, KA COOL APPROACH (US)
L'UMPALA SUN, m., bai f., UMPALA BROIN
LUTECE DE BELLOC, f., bai, QUAMERA DES PARTS

MONTE 2021 : même lieu, 26 juments saillies

TORVESLETTENS SYLVESTER (DK)

(dwb), bai f. 2014 - DWB - STUTTERI TORVESLETTEN APS
par SEZUAN (DK) (dwb) et TORVESLETTENS STAMINA (oes) par STEDINGER (DE) (old) et CLARA (oes) par CARANO (DE) (holst)
Entré au haras en **2020 - 1** produit immatriculé (1 SF)

MONTE 2020 : Agréé, S.A.S. LA COLLECTION LA COLLECTION ETALONS DE DRESSAGE - 35580 GUICHEN
2 juments saillies, 1 pleine, 1 résultat inconnu

LORDANO TWENTY ANN, m., bai, PEPPER'ANN D'ASTREE

TOSTAKY DE LA LOUE

alezan 2007 ÉLEVÉ EN DORDOGNE - S.A.R.L. COBACK et M. LAURENT BORDES
par JAC POTES (DE) (holst) et IMAGE DU FRAIGNEAU (sfa) par VOLTAIRE (DE) (han) et DOUCE DU FRAIGNEAU (sfa) par LAUDANUM (ps)
ISO 147 (15) **JSO** 6 **BSO** +13 (0,71) Entré au haras en **2014 - 38** produits immatriculés (37 SF), 13 indicés en SO, 2 indicés en CC, 1 indicé en DR, 1 présenté en hunter

PRODUIT ÉTALON

FOO FIGHTER DU FLEUVE, 2015, **ISO** 120 (21) **BSO** +9 (0,53)

PRODUIT NON PARU ANTÉRIEUREMENT

KITTY KAT D'EVER, f., al cui, 2020, MOJO MONDIAL (GB)

MONTE 2020 : Agréé, S.C.E.A. ELEVAGE DU FLEUVE - 33100 BORDEAUX (☎ +335.57.85.84.73)

3 juments saillies, 2 pleines, 1 résultat inconnu

LORD T DU FLEUVE, m., bai, MAJESTE DU PERCHIS

LULLABY DE TESTEMBOIS, m., bai, TAQUINE DE L'OMBRIERE

TOTILAS (NL)

(kwpn), noir 2000 ÉLEVÉ AUX PAYS-BAS - KWPN numéro 6174 - M. J.K. SCHUIL et M. A. VISSER
par GRIBALDI (DE) (trak) et LOMINKA (kwpn) par GLENDALE (kwpn) et ELSA (kwpn) par AKTEUR (se)
BDR +21 (0,61) Entré au haras en **2010 - 60** produits immatriculés (12 SF), 4 indicés en SO, 1 indicé en CC, 7 indicés en DR

MEILLEUR PRODUIT INDICÉ

GOTILAS DU FEUILLARD (NL), (kwpn), h., 2011, **IDR** 168 (20)

PRODUITS ÉTALONS

TOLEGRO (NL), (kwpn), 2011 **BDR** +12 (0,52)
TOPAS (DE), (bawue), 2011
TOTO JR (DE), (han), 2011
TOP GEAR (DE), (old), 2012
MONTENEGRO DE BAIAN (NL), (kwpn), 2017

PRODUIT NON PARU ANTÉRIEUREMENT

KIRSTEN DUNST LTP ST, f., bai, 2020, FLEUR DE LYS LTP ST

MONTE 2020 : Agréé, S.A.S. GROUPE FRANCE ELEVAGE - 14700 FALAISE (☎ +332.31.40.19.88)

13 juments saillies, 3 pleines, 10 résultats inconnus

LOCH NESS DE VADY, m., noir, AUMANCE DE VADY

LORD DU JURE, m., alezan, DIVA DU JURE

MONTE 2021 : même lieu, 4 juments saillies

TOTO JR (DE)

(han), noir 2011 - VHW - MME JUDITH SCHMIDT et M. SONKE SCHMIDT
par TOTILAS (NL) (kwpn) et DESPERADA (han) par DESPERADOS (DE) (han) et REGENTIN (han) par ROTSPON (DE) (han)
Entré au haras en **2016 - 11** produits immatriculés (3 SF)

MONTE 2020 : Agréé, S.A.R.L. GENES DIFFUSION - 59501 DOUAI CEDEX

1 jument saillie, 1 pleine

LINDY HOP DE FASCYNE, f., noir, FIORDILIGI DES BLANCS

TOULON (BE) (bwp), bai f. 1996 ÉLEVÉ EN BELGIQUE - BWP numéro 163511 - M. PEET DIELEMAN

par HEARTBREAKER (NL) (kwpn) et NIKITA (BE) (bwp) par JOKINAL DE BORNIVAL (bwp) et HAYLAND L (bwp) par LURANO (han)

ISO 181 (07) **BSO** +26 (0,98) Entré au haras en **2000 - 619** produits immatriculés (183 SF), 433 indicés en SO, 23 indicés en CC, 16 indicés en DR, 55 présentés en hunter

MEILLEURS PRODUITS INDICÉS

QUASI VAN'T PARADIJS (BE), (sbs), f., 2000, **ISO** 148 (06) **JSO** 6
BENITA VAN TSCHRIJBERG (BE), (bwp), f., 2001, **ISO** 142 (10) **JSO** 6
BIJOU ORAI (BE), (bwp), f., 2001, **ISO** 166 (11) **JSO** 6
BRANCO VAN DE GIT (BE), (bwp), h., 2001, **ISO** 146 (07) **JSO** 6
CYRIO VAN'T HANEWIJK (BE), (bwp), h., 2002, **ISO** 154 (12) **JSO** 6
DIVARO VAN DE STOKSTORM (BE), (bwp), m., 2003, **ISO** 143 (13)
PETITE DAME DES ERABLES (CH), (ch), f., 2003, **ISO** 143 (12) **JSO** 5
E LARA VAN DE VINUSAKKER (BE), (bwp), f., 2004, **ISO** 161 (17)
EARLY VAN TER NIEUWBEKE (BE), (bwp), h., 2004, **ICC** 146 (16) **JCC** 6
ECLIPS (BE), (bwp), h., 2004, **ISO** 148 (16)
ELASTIQUE VH EIKENHOF (BE), (bwp), h., 2004, **ISO** 141 (13)
ELKY VAN HET INDIHOF (BE), (bwp), f., 2004, **ISO** 171 (16)
ERYTHREA VD SCHRIJBERG (BE), (bwp), f., 2004, **ISO** 140 (10) **JSO** 6
FIGARO S (BE), (bwp), h., 2005, **ISO** 142 (14) **JSO** 4
FLEUR VAN LOO (BE), (bwp), f., 2005, **ISO** 144 (18)
RIALTO BIATS, (sfb), h., 2005, **ICC** 148 (14) **JCC** 6
AAGJE VAN HET CAUTERHOF (BE), (sbs), f., 2006, **ISO** 142 (13) **JSO** 6
GLASGOW MB (BE), (bwp), m., 2006, **ISO** 143 (12) **JSO** 6
SAYA DU JUSCLAY, (sfb), f., 2006, **ISO** 141 (13) **JSO** 6
SCARFACE DE BACON, f., 2006, **ISO** 142 (13) **JSO** 5
STOULONE DU GENET, (sfb), f., 2006, **ISO** 159 (15) **JSO** 6
TARA DE BACON, f., 2007, **ISO** 153 (16)
TELLEMENT BEL Z (BE), (bwp), f., 2007, **ISO** 150 (18)
TIP TOP ONE, (sfa), m., 2007, **ISO** 146 (16) **JSO** 6
TIPSY DU TERRAL, (sfa), f., 2007, **ISO** 166 (20) **JSO** 4
TITANA DES ALLEES, (sfa), f., 2007, **ISO** 140 (14)
TOSCANE D'AIGUILLY, (sfa), f., 2007, **ISO** 146 (17)
TOULON SAUVAGE, (sfa), m., 2007, **ISO** 144 (13) **JSO** 6
TUFTY DU FRUITIER, (sfa), h., 2007, **ISO** 147 (17) **JSO** 6

TZARA BELIN, (sfa), f., 2007, **ISO** 148 (15)
UB'AIR DORCHIVAL, (sfa), h., 2008, **ISO** 148 (19)
ULIEVKA DE BREVE, (sfa), f., 2008, **ISO** 152 (15)
UMA GERMINEY, (sfa), f., 2008, **ISO** 140 (15) **JSO** 6
UPPSALA DE SOLMA, (sfa), f., 2008, **ISO** 143 (14) **JSO** 6
UR DE PELEBEN, (sfa), h., 2008, **ISO** 148 (14) **JSO** 6
URCOS DE KERGLENN, (sfa), h., 2008, **ISO** 164 (19) **JSO** 6
URTBREAKER DE LARA, (sfa), h., 2008, **ISO** 151 (17) **JSO** 5
DARK LADY DU VAL DU GEER (BE), (sbs), f., 2009, **ISO** 143 (19)
DOLCE DECEUNINCK (BE), (sbs), f., 2009, **ISO** 160 (21)
JIVARO VAN DE HERMITAGE (BE), (bwp), h., 2009, **ISO** 153 (15) **JSO** 6
VADONA DU TEMPLE, f., 2009, **ISO** 145 (15) **JSO** 6
VAILLANT DE TIVOLI, h., 2009, **ISO** 151 (21) **JSO** 4
VALKERA D'ANTO, f., 2009, **ISO** 144 (21)
VANCOUVER DE LANLORE, m., 2009, **ISO** 173 (19)
VAROCH SAINT JEAN, h., 2009, **ISO** 166 (21)
VELINA DE FARJONNIERE, f., 2009, **ISO** 145 (19) **JSO** 5
VENEZIA D'ELKE, f., 2009, **ISO** 156 (19) **JSO** 6
VENTURY DU LAVOIR, f., 2009, **ISO** 141 (17)
VERONESE TEAMJOY, f., 2009, **ISO** 163 (19) **JSO** 6
VIENZO DELORME, m., 2009, **ISO** 143 (17) **JSO** 6
VIFDEVA, h., 2009, **ISO** 140 (16) **JSO** 6
VIOLANE DES LOGES, f., 2009, **ISO** 141 (15) **JSO** 6
VISCONTI DU TELMAN, f., 2009, **ISO** 173 (21) **JSO** 6
VITOT DU CHATEAU, h., 2009, **ISO** 165 (19) **JSO** 6
VIVA LA VIDA DE CHAFALET (CH), (ch), f., 2009, **ISO** 149 (19)
EGERIE DU VAL DU GEER (BE), (sbs), f., 2010, **ISO** 143 (21)
IMPERIAL TOU TOU (IT), (si), h., 2011, **ISO** 149 (21)
PAJOU VAN BEAUGAARDE (BE), (bwp), m., 2015, **ISO** 141 (21)

PRODUITS ÉTALONS

DARLON VAN DIJKERSHOF (BE), (bwp), 2003, **ISO** 125 (07) **JSO** 4
ETOILE VAN'T OUDBOS (BE), (bwp), 2004 **BSO** +12 (0,41)
TIP TOP ONE, (sfa), 2007, **ISO** 146 (16) **JSO** 6 **BSO** +16 (0,63)
TOUTIM SAINT CLAIR, 2007, **ISO** 133 (16) **JSO** 5 **BSO** +17 (0,64)
DIEU MERCI VAN T ET L (BE), (sbs), 2009 **BSO** +13 (0,64)
ETOULON VDL (NL), (kwpn), 2009
VANCOUVER DE LANLORE, 2009, **ISO** 173 (19) **BSO** +23 (0,61)
VEGEHEU KZANH, 2009
VIRTUEL D'ANTINEA, 2009, **ISO** 122 (15) **BSO** +8 (0,60)
VIVALDI DU BOBOIS, 2009, **ISO** 138 (21) **BSO** +16 (0,61) - Castré en 2012
VOICI DE RELEVANT, 2009, **ISO** 117 (15) **BSO** +5 (0,59)
AZZAROFOUNTGHUILHEM, 2010 **BSO** +4 (0,44)
EMILIO DE GREE, (oc), 2014, **ISO** 130 (20) **BSO** +17 (0,56)
EUSEBIO DE GREE, 2014, **ISO** 107 (19) **BSO** +8 (0,56)
TOUARDO BLUE Z (BE), (z), 2014 **BSO** +9 (0,42)
PAJOU VAN BEAUGAARDE (BE), (bwp), 2015, **ISO** 141 (21) **BSO** +22 (0,54)
GABIN THE ONE, 2016, **ISO** 123 (20) **BSO** +12 (0,55)
THIO VAN T ET L (DE), (old), 2016
HAPPY DAY D'ISCLA, 2017 **BSO** +23 (0,43)
IDEAL DU MARCLET, 2018

MONTE 2020 : Agréé, Dr. Vét. FREDERIC NEYRAT - 01960 SERVAS (☎ +334.37.62.30.85)

7 juments saillies, 3 pleines, 4 résultats inconnus

LAKE LOUISE LANLORE, f., baicer, HISPANIA DE BACON
LECTER DE FARJONNIERE, m., baicer, CYAN DE FARJONNIERE Z

LORD DE KERMOR, m., bai, FATAL GIRL MILLENIUM

MONTE 2021 : Agréé, S.A.R.L. FRANCE ETALONS - 08250 GRANDPRE

14 juments saillies

TOUTIM SAINT CLAIR, bai 2007 ÉLEVÉ DANS LA MANCHE - M. CLAUDE CHARNAY et Mme JOHANNE DE COULON

par TOULON (BE) (bwp) et JORDAN (NL) (kwpn) par RAMIRO (DE) (holst) et DONAU (oes) par DIREX (oes)

ISO 133 (16) **JSO** 5 **BSO** +17 (0,64) Entré au haras en **2014 - 11** produits immatriculés (11 SF), 5 indicés en SO

MONTE 2020 : Agréé, M. CLAUDE CHARNAY - 50680 ST CLAIR SUR L ELLE (☎ +332.33.57.63.37)

3 juments saillies, 2 pleines, 1 résultat inconnu

LAWATT VIDI GAVOT, f., bai, VIVIDLY DID GAVOT

LE TIM SAINT CLAIR, m., bai, NIPPY SAINT CLAIR

TRESOR (BE) (bwp), bai 1996 ÉLEVÉ EN BELGIQUE - BWP numéro 158675 - M. JOHAN LANNOO

par PAPILLON ROUGE (sfa) et NAVARETTE (BE) (bwp) par LAUDANUM (ps) et REINA Z (DE) (han) par RAMIRO (DE) (holst)

ISO 132 (04) **BSO** +4 (0,94) Entré au haras en **2011 - 261** produits immatriculés (184 SF), 152 indicés en SO, 16 indicés en CC, 4 indicés en DR, 7 présentés en hunter

MEILLEURS PRODUITS INDICÉS

QUACAHUETTE DE STE HERMEL (BE), (sbs), f., 2000, **ISO** 141 (10) **JSO** 4

MONTE 2020 : Agréé, S.C.E.A. ELEVAGE DU THOT - 50760 REVILLE

7 juments saillies, 7 pleines

LADY BLACK PACHEDOR, f., bai f., ILARY CLINTON D'L ET J (BE)
LAS VEGAS PARANO THOM, f., gris, NICOMEA D'AIX
LAUVIAH DE COURBIERES, f., noir, UPEE

CASTING DE RUEIRE, (oc), h., 2012, **ISO** 144 (21)
COME ON DI GISORS, h., 2012, **ISO** 153 (21)

LEIKA D'OL, f., baipie, BANANA D'OUILLY
LOUBARD DU LIANDIS, m., bai, RAISON DE VORS

TRESOR MAIL (sfb), noipan 2007 ÉLEVÉ DANS L'ORNE - M. BERNARD PIERRE LE COURTOIS

par JAGUAR MAIL (sfa) et NOCTURNE MAIL (sfb) par IOWA (NL) (kwpn) et NIGHTY FONTAINE par DARK TIGER (US) (ps)

ISO 107 (19) **BSO** +1 (0,80) **ICC** 147 (17) **JCC** 6 **BCC** +25 (0,53) **IDR** 113 (15) **BDR** +8 (0,59) Entré au haras en **2012 - 93** produits immatriculés (81 SF), 27 indicés en SO, 11 indicés en CC, 3 indicés en DR, 3 présentés en hunter

MEILLEUR PRODUIT INDICÉ

DIVINE DE LA PRISE, f., 2013, ISO 140 (21)

PRODUITS ÉTALONSGARGANTUA DES ESSARTS, 2016
GARUDA DE LA FORGE, (pfs), 2016
GREDIN DES ESSARTS, (copb), 2016**MONTE 2020** : Agréé, ASSOCIATION GENETIQUE ANGLAIS - 47600 NERAC (☎ +335.24.31.50.59)

18 juments saillies, 14 pleines, 4 résultats inconnus

L'AR'KENSTONE, m., bai f., SIDDHI D'ANDREDART
LAROSE DU SORRE, f., bai, OCTOPUSSY
LEGEND D'ALCAS, m., bai, ECLIPSE D'ALCAS
LEGEND LOV ONAIA, m., bai, METIK DE LIVINOTLENNON BOUGAUX, m., bai, L'ORE
LOSKOLO DE KERBLUENN, m., bai, PLUME DE CHAMPEAUX
LOVE STORY SCH, f., bai, PIVOINE DES TOUCHES
LOVERBOY D'AUSTRAL, m., bai, HARMONIE D'AUSTRAL**MONTE 2021** : même lieu, 19 juments saillies**TRIBUN DES PINS (CA)**(cscha), alezan 2007 - CSHA numéro 1826797327 - Mme GABRIELLE COUSIN et Mme VERONIQUE MAILLOUX
par ELAN DE LA COUR (sfa) et FANTAISIE DES PINS (oes) par RIO GRANDE (han) et HOPERA DES SUIRES (sfa) par QUAT'SOUS (sfa)
Entré au haras en 2018 - 4 produits immatriculés (1 SF)**PRODUIT NON PARU ANTÉRIEUREMENT**

JOLIE TOTEM DES PINS, f, al bru, 2019, ARAMISSE DES PINS (CA)

TROUBADOUR D'AUREL(sfb), baipie 2007 ÉLEVÉ EN L'EURE-ET-LOIR - M. S.C.E.A. AURELHAPPY HORSE
par AIGLON ROUGE (sfa) et VIOLA VAN DE RILRO (BE) (bwp) par LIMBO (NL) (kwpn) et ESCARMEN (bwp) par LORD GOTTHARD (han)
ISO 133 (14) Entré au haras en 2012 - 54 produits immatriculés (17 SF), 19 indicés en SO, 3 indicés en CC, 1 indicé en DR**MEILLEUR PRODUIT INDICÉ**

HUBERT DES 3 ARBRES, (sbs), h., 2013, ICC 143 (21)

PRODUIT NON PARU ANTÉRIEUREMENT

KAPRICE DE SERS, m, baipie, 2020, RALISKA DU MOURENS

MONTE 2020 : Agréé, S.A.S. GROUPE FRANCE ELEVAGE - 14700 FALAISE (☎ +332.31.40.19.88)

21 juments saillies, 11 pleines, 4 vides, 6 résultats inconnus

LANAKEN BLESSE SMG, f., alezan, HUXLY BLESSE VT ASSCHAUT
(BE)
LIBERTY LERCHENBERG, f., alezan, LYSE DU LERCHENBERG
LINKOLN DES TANNIERES, m., alezan, UNITA DU JARDIN
LITTLE QUEEN VERGNE, f., alezan, PINTO QUEEN HILL (NL)LONDON BOY DELICE, m., baipie, LILI DE ROCHE
LOOK AT ME DE KERLOAS, f., baipie, SALMA DE LA ROSE
LOVER BOY BELLAMIRA, m., baipie, ROQUETTE DES PRES
LUNA ROSA DU MOSSOUX, f., alezan, DIVA DU MOSSOUX**MONTE 2021** : même lieu, 24 juments saillies**TSUNAMI DE HUS**bai 2007 ÉLEVÉ EN LOIRE-ATLANTIQUE - S.A.R.L. HARAS DE HUS
par L'ARC DE TRIOMPHE (DE) (old) et AMATI P M S (DE) (old) par ARGENTINUS (DE) (han) et UNIKA (old) par BEACH BOY (PL) (oes)
ISO 154 (18) JSO 6 BSO +16 (0,93) Entré au haras en 2012 - 175 produits immatriculés (167 SF), 117 indicés en SO, 17 indicés en CC, 6 indicés en DR, 11 présentés en hunter**MEILLEURS PRODUITS INDICÉS**

DANDY D'ARMOR, m., 2013, ISO 144 (20)

ELVYNE DERVENN, f., 2014, ICC 142 (19)

PRODUITS ÉTALONSDAHU DE LA GARDE, 2013
DANDY D'ARMOR, 2013, ISO 144 (20) BSO +18 (0,56)
D'JUST A CRACK, 2013, ISO 101 (21) BSO +9 (0,55)
ELDORADO DES PRAIRIES, 2014, ISO 109 (19)
ESPRI DEENNE, 2014 BSO +6 (0,47) - Castré en 2018**MONTE 2020** : Agréé, S.A.R.L. HARAS DE HUS - 44390 PETIT MARS (☎ +332.40.72.38.38)

2 juments saillies, 2 pleines

LIMBO, f., bai, BIMBO DU PRIEURE

TYPE TOP DU MONTEIL(sfa), alezan 2007 ÉLEVÉ EN HAUTE-VIENNE - M. ROBERT MONTEILLER
par CALVARO (DE) (holst) et IMAGE D'UN SOIR (sfa) par VESONTIO DU MESNIL (sfa) et REGINA DU FIEF (sfa) par NIGHTSHADE (ps)
ISO 155 (19) JSO 6 BSO +23 (0,78) Entré au haras en 2013 - 75 produits immatriculés (74 SF), 21 indicés en SO**PRODUIT ÉTALON**

FAUST DES ORCETS, 2015, ISO 133 (21) BSO +15 (0,54) - Haute-Saône - S.A.S. DE PERRIN

PRODUITS NON PARUS ANTÉRIEUREMENT

KAYAK DE MAUCOURT, m, gris, 2020, RIVAL DE MAUCOURT

KEEP TOP DE COURCEL, m, bai, 2020, FERGIE DE COURCEL

MONTE 2020 : Agréé, Mme MARIANNE SABATIER - 10120 ST GERMAIN (☎ +333.25.75.68.12)

11 juments saillies, 9 pleines, 2 résultats inconnus

LA BELLE DU POMMERAY, f., bai f., REGENTE DU POMMERAY
LAETICIA DE COURCEL, f., alezan, DAKOTA DE COURCEL
LAIKA CHAPOTIERE, f., alezan, GLICKA CHAPOTIERE
LINO VENTURA, m., alezan, VENUS DELAFORETLITTLE TOP DREAM, m., alezan, SEXBOMB DREAM
LOLLITOP DE COURCEL, f., al cui, VALSE DE COURCEL
LORD CHAPOTIERE, m., alezan, GAVOTTE CHAPOTIERE
LOULOU DE COURCEL, m., alezan, FERGIE DE COURCEL**MONTE 2021** : même lieu, 20 juments saillies**TZIGANO MASSUERE**(sfb), alezan 2007 ÉLEVÉ EN ILLE-ET-VILAINE - M. BRUNO CHASSAING
par CASSINI II (DE) (holst) et KIARA (sfa) par BURGGRAAF (DE) (holst) et AWAY PIERREVILLE (sfa) par ALME (sfa)
ISO 156 (17) JSO 6 BSO +14 (0,83) Entré au haras en 2013 - 101 produits immatriculés (89 SF), 36 indicés en SO, 3 indicés en CC, 1 indicé en DR, 3 présentés en hunter**PRODUITS ÉTALONS**ERMES D'ORGANDI, 2014
HOLLISTER D'ORPHEE, 2017**PRODUIT NON PARU ANTÉRIEUREMENT**

ISTERIE DE LAKEY, f, bai, 2018, CASTILLE DE LAKEY

MONTE 2020 : Agréé, S.A.S. HARAS NUMENOR - 01240 LENT

6 juments saillies, 5 pleines, 1 résultat inconnu

LIGHTNING ONE, m., alezan, REALITY ONE
LILPOP'S, f., alezan, VERA DE RAVELSTSIMEONLOUGAST, m., bai, FOUINE
LYRA D'AGHAN, f., palom, GARDENIE FALKENHORST Z (DE)

MONTE 2021 : même lieu, 7 juments saillies

UBERGRAAF D (BE) (bwp), alezan 1997 ÉLEVÉ EN BELGIQUE - BWP numéro 166774 - M. JOSEPH DOSSIN

par BURGGRAAF (DE) (holst) et NOBLESSE (oes) par FURIOSO (BE) (han) et HAFLINE (oes) par ALCANAR (ps)

ISO 133 (03) **JSO** 6 Entré au haras en **2006 - 63** produits immatriculés (50 SF), 30 indicés en SO, 16 indicés en CC, 4 indicés en DR, 3 présentés en hunter

PRODUIT ÉTALON

COCKTAIL D'AUROIS, 2012, **ISO** 103 (19), **ICC** 118 (19)

MONTE 2020 : Agréé, S.C.E.A. D' AUROIS - 03120 SERVILLY (☎ +334.70.99.06.58)

6 juments saillies, 2 pleines, 1 vide, 3 résultats inconnus

LACACIA DU MONCEAU, f., alezan, PLANETE DU MONCEAU

LINARO DES FORGES, m., alezan, MAUD DU BRISEY

MONTE 2021 : même lieu, 11 juments saillies

UCELLO MASSUERE (sfb), gris 2008 ÉLEVÉ EN ILLE-ET-VILAINE - M. BRUNO CHASSAING

par CASSINI II (DE) (holst) et ESTRELLA DEL DIA (sfa) par GALOUBET A (sfa) et QUILANE D'OR (sfa) par IMAM D'OR (sfa)

ISO 166 (19) **JSO** 5 **BSO** +18 (0,72) Entré au haras en **2013 - 20** produits immatriculés (17 SF), 9 indicés en SO, 1 indicé en CC, 1 indicé en DR

MEILLEURS PRODUITS INDICÉS

ELEONORE DE LA BRIDE, f., 2014, **ISO** 143 (20)

EKEKO CAMARA, h., 2014, **ISO** 140 (20)

MONTE 2020 : Agréé, M. BRUNO CHASSAING - 35460 MAEN ROCH (☎ +332.99.98.66.16)

1 jument saillie, 1 pleine

LACRIMA MASSUERE, f., noipan, PAZIENZA

UGANO SITTE (BE) (sbs), gris 2004 ÉLEVÉ EN BELGIQUE - SBS numéro 38663 - HORSE OF BELGIUM

par CLINTON (DE) (holst) et IALTA SITTE (sbs) par AVONTUUR (kwpn) et INSEL SITTE (bwp) par MAJOR DE LA COUR (sfa)

BSO +19 (0,96) Entré au haras en **2008 - 315** produits immatriculés (107 SF), 223 indicés en SO, 8 indicés en CC, 8 indicés en DR, 19 présentés en hunter

MEILLEURS PRODUITS INDICÉS

CALGARY DES GY, (sbs), h., 2008, **ISO** 152 (20)

CHAMPAGNE DU RY TERNEL (BE), (sbs), f., 2008, **ISO** 147 (19)

CHEOPS D'ESQUERMES (BE), (sbs), h., 2008, **ISO** 145 (18)

CORICA LES HAUTS (BE), (sbs), f., 2008, **ISO** 144 (15) **JSO** 6

DUMPY DES FLAGUES, (sbs), m., 2009, **ISO** 142 (15) **JSO** 6

UTINE MGN Z, (z), f., 2009, **ISO** 144 (15) **JSO** 6

ADEN DE LA ROSE, h., 2010, **ISO** 141 (21)

ASET D'OULLY, f., 2010, **ISO** 143 (19)

EXCALIBUR DELA TOUR VIDAL (BE), (sbs), m., 2010, **ISO** 167 (20)

JSO 6

EXOCET DU HOUSOIT (BE), (sbs), m., 2010, **ISO** 148 (19)

BABOUN DES FLAGUES, m., 2011, **ISO** 148 (20)

BLACK DE L'ABBAYE, h., 2011, **ISO** 146 (21)

BRASILIA DE L'ABBAYE, f., 2011, **ISO** 142 (21)

BROOK DE BREKKA, m., 2011, **ISO** 141 (21)

BUENOSAIRE, m., 2011, **ISO** 143 (17)

BUGANO DE BREKKA, m., 2011, **ISO** 149 (21)

BUGANO DE L'ABBAYE, h., 2011, **ISO** 141 (18)

LANCASTER LV VT DIEPENBR (BE), (bwp), h., 2011, **ISO** 144 (21)

ULTRA D'AUBIN Z, (z), h., 2011, **ISO** 141 (19) **JSO** 5

CAYENNE DE LA CENSE, f., 2012, **ISO** 141 (21)

CROQSEL DE BLAIGNAC, m., 2012, **ISO** 157 (21)

DINGO LOUVO, h., 2013, **ICC** 142 (21)

PRODUITS ÉTALONS

CURTIS SITTE (BE), (sbs), 2008

DOLLAR DE FREMIS (BE), (sbs), 2009 **BSO** +13 (0,43)

DUMPY DES FLAGUES, (sbs), 2009, **ISO** 142 (15) **JSO** 6 **BSO** +12 (0,71)

ELLIOT DE POUPETIERE (BE), (sbs), 2010, **ISO** 107 (21)

EXCALIBUR DELA TOUR VIDAL (BE), (sbs), 2010, **ISO** 167 (20) **JSO** 6 **BSO** +25 (0,69)

EXOCET DU HOUSOIT (BE), (sbs), 2010, **ISO** 148 (19) **BSO** +24 (0,56)

UP SUNHEUP Z, (z), 2010, **ISO** 125 (16) **BSO** +11 (0,62)

BELUGA DE FOLIE, 2011, **ISO** 131 (16) **JSO** 5 **BSO** +15 (0,61)

CHENAPAN DE CANTELOUP, 2012

COEURDELOU PIERDERIE, (aa), 2012, **ISO** 133 (21) **BSO** +12 (0,57)

COLORADO NANTUEL, 2012, **ISO** 114 (16) **BSO** +11 (0,54) - Mort en 2016

CONGO DU GAST, 2012, **ISO** 122 (18) **BSO** +15 (0,56)

DINGO LOUVO, 2013, **ISO** 124 (17) **BSO** +8 (0,57), **ICC** 142 (21) - Castré en 2020

MONTE 2020 : Agréé, S.A.R.L. SCRL HORSE OF BELGIUM - 7904 PIPAIX - BELGIQUE

7 juments saillies, 4 pleines, 3 résultats inconnus

LEARNING DE KREIZMOOR, f., alezan, BIKINI D'ALAUNA

LOUISIANE DE LA VAURE, f., rouan, UNE DU CHATEAU

MONTE 2021 : même lieu, 2 juments saillies

Mort en 2012

ULGAR MAIL (sfa), gris 2008 ÉLEVÉ DANS L'ORNE - M. BERNARD PIERRE LE COURTOIS

par CORRADO (DE) (holst) et ELVIRA MAIL (sfa) par LAUDANUM (ps) et ADORET (BE) (sfa) par ALME (sfa)

ISO 127 (18) **JSO** 5 **BSO** +9 (0,78) Entré au haras en **2013 - 39** produits immatriculés (38 SF), 22 indicés en SO, 1 indicé en CC, 1 indicé en DR

PRODUIT ÉTALON

ELGAR DE LA CORBIERE, 2014

MONTE 2020 : Agréé, M. BERNARD PIERRE LE COURTOIS - 61390 BRULLEMAIL (☎ +332.33.28.42.56)

2 juments saillies, 1 pleine, 1 résultat inconnu

LILIE DU VERET, f., gris, DIVA DES DIVA VERET

MONTE 2021 : même lieu, 4 juments saillies

ULHAN DU TEMPLE, bai f. 2008 ÉLEVÉ DANS L'AIN - M. GUY MARTIN

par KANNAN (NL) (kwpn) et RAMONA VD PADENBORRE (BE) (bwp) par QUIDAM DE REVEL (sfa) et MISS DE MAI VD PADENBORRE (se)

par VAZAL VAN'T WOUTLAND (bwp)

ISO 134 (14) **JSO** 6 **BSO** +8 (0,86) Entré au haras en **2013 - 123** produits immatriculés (119 SF), 48 indicés en SO, 4 indicés en CC, 1 présenté en hunter

PRODUIT ÉTALON

GENTLEMANDUMARCLET, 2016, **ISO** 110 (20) **BSO** +5 (0,52) - Castré en 2021

PRODUIT NON PARU ANTÉRIEUREMENT

KONTENDRA DES SALINES, f, bai, 2020, BAIKA DES SALINES

MONTE 2020 : Agréé, S.A.S. GROUPE FRANCE ELEVAGE - 14700 FALAISE (☎ +332.31.40.19.88)
4 juments saillies, 4 pleines

LALY D'ELF, f., bai cl, ELFY DU TSAR
LIVAIL AL ASHAI, m., baicer, HAVANA MENJOULET

LUTZEN DU LATAY, m., bai, RUSSALKA DES ISLES

MONTE 2021 : Agréé, M. SEBASTIEN BOURLLOT - 17150 BOISREDON
27 juments saillies

ULMAR MAIL (sfa), gris 2008 ÉLEVÉ DANS L'ORNE - M. BERNARD PIERRE LE COURTOIS

par EUROCOMMERCE BERLIN (DE) (holst) et NORMA MAIL (sfa) par NARCOS II (sfa) et ELVIRA MAIL (sfa) par LAUDANUM (ps)
ISO 139 (14) JSO 6 BSO +7 (0,91) Entré au haras en **2012 - 166** produits immatriculés (151 SF), 83 indicés en SO, 9 indicés en CC, 2 indicés en DR, 6 présentés en hunter

PRODUIT ÉTALON

ECLIPSE DES BEE, 2014, **ISO 110 (19) BSO +6 (0,56)** - Castré en 2016

PRODUIT NON PARU ANTÉRIEUREMENT

KATIA DE COURTOMER, f, gris, 2020, VICTOIRE D'OUZILLY

MONTE 2020 : Agréé, M. BERNARD PIERRE LE COURTOIS - 61390 BRULLEMAIL (☎ +332.33.28.42.56)
7 juments saillies, 5 pleines, 2 résultats inconnus

LAHINEC GV, m., alezan, SANTIAGO GREEN
LANCOME D'ARNAIZE, m., alezan, AURNELLA DREAM

LEADER DE KERALBA, m., bai, TERANNE DE KERMAINGUY
LEELOU DU LIBRON, f., bai f., COOKAI DU LIBRON

MONTE 2021 : même lieu, 7 juments saillies

ULRIK DE VESQUERIE (sfa), alezan 2008 ÉLEVÉ DANS LA MANCHE - G.A.E.C. DE LA VESQUERIE

par MIAMI DE SEMILLY (sfa) et MILADY DE VESQUERIE (sfa) par LE TOT DE SEMILLY (sfa) et GUINNESS VESQUERIE (sfa)
par PAPILLON ROUGE (sfa)

ISO 140 (14) JSO 6 BSO +14 (0,62) Entré au haras en **2015 - 9** produits immatriculés (8 SF), 1 indicé en SO

MONTE 2020 : Agréé, M. THOMAS GAILLARDOU - 64000 PAU
1 jument saillie, 1 pleine

L'INCA DE TESS, m., bai f., BIELLE LA GOUTELLE

MONTE 2021 : même lieu, 4 juments saillies

ULYPSO DE TUS (sfa), bai 2008 ÉLEVÉ EN CHARENTE-MARITIME - M. PHILIPPE PERTUS

par CALVARO (DE) (holst) et KALYPSO DES HORTS (sfa) par PAPILLON ROUGE (sfa) et DORYPSO DES ORTS (sfa) par DOUBLE ESPOIR (sfa)
ISO 147 (16) JSO 6 BSO +16 (0,63) Entré au haras en **2015 - 28** produits immatriculés (26 SF), 4 indicés en SO, 1 présenté en hunter

MONTE 2020 : Agréé, M. PHILIPPE PERTUS - 17770 STE MEME (☎ +335.46.59.13.62)
4 juments saillies, 4 pleines

LINOTTE DE TUS, f., bai, PANAMA DE TUS
LOVE STORY DE JES, f., bai, WHITNEY (NL)

LUCE JOGL, f., alezan, A NOS AMOURS
LUSTUKRU DE L'ATLENTI, m., alezan, ATHENA DE L'ATLENTIC

MONTE 2021 : même lieu, 2 juments saillies

ULYSS MORINDA (sfb), baipie 2008 ÉLEVÉ EN DORDOGNE - Mme HERICA RAVEL

par UTAH VAN ERPEKOM (BE) (bwp) et CIRCEE DE L'ERDRE (sfa) par JALISCO B (sfa) et PIPERAZINE LALEU (sfa) par LAUDANUM (ps)
ISO 163 (19) JSO 4 BSO +12 (0,70) Entré au haras en **2012 - 139** produits immatriculés (119 SF), 11 indicés en SO, 1 présenté en hunter

PRODUITS ÉTALONS

HELIOS MORINDA, 2017 - BELGIQUE - Mme HERICA RAVEL
HIDALGO D'ORCENNAIS, 2017, **ISO 114 (21) BSO +7 (0,46)**
INIMAI DU PLANTIE, 2018
INOUI DE BRUNET, 2018

MONTE 2020 : Étranger, LIEU D'ELEVAGE EN BELGIQUE - BELGIQUE
27 juments saillies, 19 pleines, 8 résultats inconnus

LACOSTE D'ARGONNE, m., bai, BACCARAT D'ARGONNE
LADY GIRL D'ARGONNE, f., alezan, UNE DAME D'ARGONNE
LAIOS NALLIERE, m., bai f., BELISKA NALLIERE
LANCOME D'ARGONNE, m., bai, BACCARAT D'ARGONNE
L'ARTISTE D'EMERAUDE, m., bai, ABSOLUTE GIBAY
L'AS DE COEUR D'AGHAN, m., isapie, WOLKESSA'S CREAM IE (ES)
LAVELINE D'ARGONNE, f., alezan, MIRAGE D'ARGONNE
LAZULI D'OSTARA, m., baipie, SO JUMPY MONTAGNE
LIGHTTOE DES FERRIERS, m., alezan, DIVA DE GLANVILLE

LITHIUM DU FLEUVE, m., bai, REJANE DE LA LUTH
LITHUANIE DES PERIERS, f., alezan, TCHADE DU REVE
LOGO DE RANGEVAL, m., bai, PRALINE DE KREISKER
LOLITA DE BARADOZIC, f., baipie, SUZY LUX COOL (IE)
LOLLIPOP D'ABBECCOURT, f., bai, DANA D'ABBECCOURT
LORD DU VIOLET, m., baipie, NITA ROUGE
LOVELY DU JARDINET, f., baipie, A LA BELLE ETOILE
LUNA EDEN ANGEL, f., baipie, OLYMPIA DE TINCEY

MONTE 2021 : Agréé, Mme HERICA RAVEL - 56660 COUVIN - BELGIQUE
28 juments saillies

MONTE 2022 : même lieu

Propriétaire : Mme HERICA RAVEL - RUE FRONTIERE 71 - 6464 RIEZES - BELGIQUE

UN CAPRICE DECHALUSSE (sfa), alezan 2008 ÉLEVÉ DANS LE CHER - Mme SOLANGE PLANSON

par QUAPRICE BOIMARGOT QUINCY (DE) (holst) et IFRANE DE CHALUSSE (sfa) par APACHE D'ADRIERS (sfa) et NIFRANE (sfa)
par FURY DE LA CENSE (sfa)

ISO 103 (13) BSO +3 (0,74) Entré au haras en **2012 - 58** produits immatriculés (52 SF), 20 indicés en SO, 3 indicés en CC, 1 indicé en DR

PRODUIT ÉTALON

DIMSOU MONTCEAU, (pfs), 2013

MONTE 2020 : Agréé, M. RENAUD FRESSANGE DUBOST - 71160 GILLY SUR LOIRE
1 jument saillie, 1 pleine

LORISCO STAR, m., alezan, DIVA DE STAR

MONTE 2021 : Agréé, S.A.S. LA FERME DE SAINT-GERMAIN - 18390 ST GERMAIN DU PUY
16 juments saillies

UNANIEM (NL) (kwpn), bai 2001 - KWPN numéro 106332 - J. STURKENBOOM

par NUMERO UNO (NL) (kwpn) et PASSIVONA (kwpn) par VOLTAIRE (DE) (han) et GABRIELLE (kwpn) par JASPER (kwpn)
BSO +7 (0,69) Entré au haras en **2018 - 36** produits immatriculés (11 SF), 16 indicés en SO, 2 indicés en CC, 3 indicés en DR, 1 partant en endurance, 2 présentés en hunter

MONTE 2020 : Agréé, M. PAUL LOISIL - 36250 NIHERNE (☎ +332.54.39.43.70)
36 juments saillies, 19 pleines, 17 résultats inconnus

LAFAYETTE NAT, m., bai, OFFENSIVE D'HITTY
LANDERNEAU NAT, m., bai, SANS GENE D'ERMONT
LARISSA BLUE DIAM, f., bai, QUATY CAMPAGNE
LARNACOEUR MELP, m., bai, SING SING SEMILLY
LEGENDE DT, m., bai, SURVOLTE
LEWISTEE, m., bai, JOLIE APACHE

LNIMITABL PTISTCYRAN, m., bai, USTINE DE GEAIS
LISON DE LANCOSME, m., bai, RAMONA DE BEAUSEJOUR
LOOKATME FONTEVEILLE, f., bai f., TOOTSIE MAIL
LOVE MYSTERIEUSE, f., bai, GUESS MYSTERIEUSE
LUNE MYSTERIEUSE, f., bai, HERMINE MYSTERIEUS

MONTE 2021 : même lieu, 36 juments saillies

MONTE 2022 : même lieu

Propriétaire : M. KEES VAN DEN OETELAAR - DUNGENSESTEEG 9 - 5482 ZT SCHIJNDEL - PAYS-BAS

UNESCO DU FEU

(sfa), bai 2008 ÉLEVÉ EN SAONE-ET-LOIRE - M. FRANCK ANCELIN et Mme SOPHIE ANCELIN
par DIAMANT DE SEMILLY (sfa) et JESSY DU DONJON (sfa) par ECLAIR DES BOIS (sfa) et CABRIOLE DES FORGE (sfa) par LAEKEN (sfa)
ISO 146 (14) **JSO** 6 **BSO** +24 (0,72) Entré au haras en **2014 - 27** produits immatriculés (25 SF), 10 indicés en SO, 1 indicé en CC

MONTE 2020 : Agréé, M. FRANCK ANCELIN - 56420 PLAUDREN (☎ +332.97.69.34.04)
5 juments saillies, 5 pleines

LADY A, f., bai, VALETTA
LAVIE ESTBELLE DU FEU, f., bai, URFEORA DU FEU

LENOX DU FEU, m., alezan, JESABELLE DU FEU
LUTIN DU FEU, m., noir, MAGIE DU DONJON

MONTE 2021 : même lieu, 3 juments saillies

UNESCO DU MONTOIS

(sfa), alezan 1986 ÉLEVÉ DANS LE NORD - M. LOUIS LEBRUN
par ALME (sfa) et VITI (tf) par NYSTAG (tf) et IDA DE BOURGOIN (tf) par BOUM III (tf)
ISO 105 (90) Entré au haras en **1994 - 25** produits immatriculés (25 SF), 10 indicés en SO, 1 partant en endurance

PRODUIT ÉTALON

LEON ANGEL, (sfa), 1999

MONTE 2020 : Agréé, M. PHILIPPE DEVRIES - 14430 DOUVILLE EN AUGÉ
1 jument saillie, 1 pleine

LUNESCO LA FURIE, m., bai, GOLD ROSE LA FURIE

Mort en 2004

UNFORGETTABLE DAMVIL

(sfa), alezan 2008 ÉLEVÉ DANS L'EURE - Mme NATHALIE CALAMARI
par CORRADO (DE) (holst) et HERMES DE BAUSSY (sfa) par PAPILLON ROUGE (sfa) et TEA TIME DE BAUSSY (sfa) par GRAND VENEUR (sfa)
ISO 166 (21) **BSO** +20 (0,62) Entré au haras en **2020 - 1** produit immatriculé (1 SF)

MONTE 2020 : Agréé, S.A.R.L. EUROGEN - 50500 CARENTAN LES MARAIS (☎ +332.33.42.12.49)
2 juments saillies, 1 pleine, 1 résultat inconnu

LOVE STORY, f., alezan, ULINE DE CHANAY

MONTE 2021 : Agréé, S.A.R.L. CHEV'EL - 31590 GAURE

UNITE COURCELLE

(sfa), bai 2008 ÉLEVÉ EN SAONE-ET-LOIRE - M. YVES CHAUVIN
par LAMM DE FETAN (sfa) et CADETTE IV (sfa) par LOU PIGUET (ps) et UNE ROCHELAISE (sfa) par POLTRON DU MAUGER (sfa)
ISO 117 (12) **JSO** 4 **BSO** +5 (0,61) Entré au haras en **2019 - 1** produit immatriculé (1 SF)

PRODUIT NON PARU ANTÉRIEUREMENT

KAMPALA DE LIZERNE, m, al fon, 2020, NAOMI DE LIZERNE

UNITED SUNHEUP

(sfb), bai 2008 ÉLEVÉ DANS LA MANCHE - M. HUBERT GROUALLE
par BALOUGRAN (DE) (old) et LEGENDE DU RY (sfa) par BRETT SAINT CLAIR (sfa) et TOURAINE II (sfa) par JOKRIS (sfa)
ISO 164 (21) **JSO** 5 **BSO** +17 (0,70) Entré au haras en **2011 - 49** produits immatriculés (40 SF), 8 indicés en SO

PRODUIT NON PARU ANTÉRIEUREMENT

KING DORPHEE, m, bai, 2020, ORPHEE DE NANTILLOIS

MONTE 2020 : Agréé, M. BRUNO GAREZ - 71530 LESSARD LE NATIONAL (☎ +333.85.45.92.74)
22 juments saillies, 15 pleines, 1 vide, 6 résultats inconnus

LAGERTHA MERONA, f., alezan, VIVA DE MERONA
LALALAND DE GALI, f., alezan, AMBROSIA JVH Z (BE)
LED ZEP TZINO, m., alezan, TRAVIATA DE RAVEL
LEON DE BLANCHIZET, m., bai, AZIA DE BLANCHIZET
LIMONCELLO COURCELLE, m., alezan, PARME COURCELLE
LIVIA DE BLANCHIZET, f., bai, RIVIERE DE BLANCHIZET
LOEIZA KERNAT, f., bai f., OGHAM KERNAT

LOGO DES CHAMPS, m., alezan, PHANA DES CHAMPS
LOKI ALMADIES, m., bai, DARLING DU HOMET
LOULOU DU MOULIN, m., alezan, HISTOIRE DU MOULIN
LOUP DE CURAINE, m., bai f., FLEOLE VERTE
LUCKY DE CURAINE, m., bai, GIRLY DE CURAINE
LUMOS MERONA, m., alezan, SYMPHONY DE MERONA
LUNITED BEST, m., bai, NAYA DE CURAINE

MONTE 2021 : même lieu, 2 juments saillies

UNTOUCHABLE (NL)

(kwpn), gris 2001 ÉLEVÉ AUX PAYS-BAS - KWPN numéro 103274 - M. W. VAN HOOF
par HORS LA LOI II (sfa) et PROMESSE (kwpn) par HEARTBREAKER (NL) (kwpn) et CHABLIS (oes) par CARTHAGO (DE) (holst)
BSO +21 (0,88) Entré au haras en **2011 - 968** produits immatriculés (789 SF), 80 indicés en SO, 2 indicés en CC, 1 présenté en hunter

MEILLEURS PRODUITS INDICÉS

BIG BROTHER (NL), (kwpn), h., 2006, **ISO** 145 (21)

GALAK D'ELLIPSE, (kwpn), h., 2011, **ISO** 145 (21)

PRODUITS ÉTALONS

UNTOUCHED (DE), (westf), 2007 **BSO** +17 (0,45)
ELLJAH DES BALEINES, 2014, **ISO** 128 (19) **BSO** +21 (0,60)
HEM DE GRUSE, 2017 - Castré en 2020
HORS SERIE DU MOULIN, 2017, **ISO** 109 (21) **BSO** +16 (0,44)

PRODUITS NON PARUS ANTÉRIEUREMENT

GUERLAIN KALONE, m, alzmel, 2016, BACCARA MAIL
HALDIDJA KALONE, f, gris, 2017, FALDIDJA
HERA KALONE, f, bai, 2017, BACCARA MAIL
IMPERIAL KALONE, m, baicér, 2018, CACHEMIRE KALONE Z
INTOUCH CHARM KALONE, m, gr fer, 2018, CHARMING KALONE Z
IOLISCO DU BIDOU, m, gris, 2018, ROXANNE DU BIDOU
IZZY DES RONDETS, f, alezan, 2018, EBONY DES RONDETS
J'ACCELERE LABELLIE, m, gris, 2019, JIVA DE CHALAMONT
JALINA DE JALDIS, f, bai, 2019, JALNA DU HAMEAU
JALISKA DU LESME, f, gr fon, 2019, CHANEL DU LESME
JELLINA DE RIVERLAND, f, gris, 2019, ANGELLA DU CHATEAU

JESS OF MIC, f, alezan, 2019, GAIA OF MIC
KAIRA LEVAILLANT DAYS, f, bai f., 2020, EGEE LEVAILLANT
KAISER DE BEAUREPAIRE, m, bai, 2020, FASHIONISTA DES AS
KAISER DU REVE, m, alezan, 2020, LADY DE MENARDIERE
KAMEHA POKPIL, f, bai, 2020, ROSA DU BUISSON
KANNIBAL DE TREFOREST, m, alzmel, 2020, INNESS
KIARA DU REVERSEY, f, alezan, 2020, BRUME DU REVERSEY
KINDARENA DES VOUIS, m, bai, 2020, VENEZIA TAME
KOQUINE DES VOUIS, f, gris, 2020, VENEZIA TAME
KRISTINA VD, f, baimel, 2020, PAOLA V (DE)

MONTE 2020 : Étranger, LIEU D'ELEVAGE EN BELGIQUE - BELGIQUE

245 juments saillies, 155 pleines, 7 vides, 83 résultats inconnus

L AMOUR DE MONACO, m., alezan, THEMIS DE MONACO
LA MOME'S DREAM, f., alezan, AGRIPPINE DE VAINS
LACAJOU, f., bai, KACHOUSA Z
L'ACOLYTE DE KERGANÉ, m., alezan, CHESCA DE KERGANÉ
LADY B PHIR, f., bai, ATHINA PHIR
LADY DE GABB, f., gris, AINOVA DE GRANLIEU
LADY MARGARET DU CLOS, f., alezan, MAGUYE DU MOULIN
LADY MAY DE KERSEY, f., alezan, QUATSAISONS DE KERSEY
LAGUEN D'AS, f., rouan, CASSY (DE)
L'AIGLE NOIR, m., bai, ANGELINA
LAMBEANDRO DU MEZEL, m., al fon, UNIZIE DU MEZEL
L'AMIRAL, m., bai, URIANE D'INES
L'AMOUR DE TUS, m., bai, MAIDINE DE TUS
L'AMOUR DU QUESNAY, m., bai, JADE DU QUESNAY
LANCASTER VARENNES, m., alezan, TINYA VARENNES
LANCELOT W, m., alezan, BETIZE DES IRIS
LANCEPIERRE, m., gris, TOURNEPIERRE
LANCOME D'ESKAME, m., alzmel, ESCADA D'ECLIPSE
LANCOME LA FONTAINE, m., alzmel, ROXANE DU CHATEAU
L'ANDORRA DE LA GREE, f., bai, ARIOSA DE LA GREE
L'AS DE COEUR MALOUIN, m., baimel, SYRIE DU GISORS
LASCAR DE LYZEL, m., alezan, UTOPIE
LASKAR DE LA LISERIE, m., gris, FALBALADELALISERIE
LATINA DU MATZ, f., alzmel, ARIANE DU CHATEAU
LATINO DE SUZEMONT, m., baimel, RATINA DE SUZEMONT
LATINO DE TUS, m., bai, BAHIA DE TUS
LATINO DEM, m., alezan, NATANAEL DU PONTREAU
LAUDACE D'AMBRART, f., alezan, QUADRIGE DE LA CISTRE
LAUDANUM DU MARRONIER, m., bai, PERLE D'OPAL
LAVEZZI D'ELOGE, f., gris, CONFIDENCE D'ELOGE
LAVIE D'AMOUR, f., bai, VIVALAVIE
LAYLOW DE SCEAU, m., alezan, SELINKA
LAZSLO DE COUTUREL, m., alezan, BETTY DE BREKKA
LE BEL AMOUR, m., baimel, INES D'AMOUR
LED ZEP VAN DE ROCK, m., gris, CAPITALE VAN DE ROCK
LEELOU DU PRINTEMPS, f., alezan, JUVAMINE DU PRINTEMPS
LEGEND OF STAR, m., bai, ROURKELA KHAN
LEGENDAIRE DE VIMA, m., alezan, LEGENDE DE VIMA
LEGENDE THELEME, f., alezan, CALAMYTIE THELEME
LEIA DES PALISSE, f., bai f., KADINE DE LA LANDE
LENNON DE MAIV, m., gris, MAESTRIA DES ROCHES
LEOTIE DE L'ISOP, f., gris, TIDAME DE BLONDEL
LET S GO DE RANGEVAL, f., gris, ARMANI KERELLEC
LET'S GO DE LA CENSE, m., bai, NABI VD WELLINGTON (BE)
LET'S RIDE DES FORETS, m., alezan, VOLVIC DES FORETS
LEVIOSA D'ISAL, f., bai, RHAPSODIE DE MADAME
LEVITHA SB, f., al fon, SIBBELLE
LEWIS DU HAUT D'EPEE, m., noir, TSUSHIMA
LEWISS, m., bai, SIMARA ALIA
LEXA DU REVERSEY, f., gr fer, VENUS DU REVERSEY
LEXINGTON D'HUMET, m., alzmel, QUEEN DE LA BERANGERE
LEXINGTON VINGT SEPT, m., alezan, OVATION DU REVERDY
LEXY GF, f., bai, ERMIONE GESMERAY
LEZENN DEL DIABLO, f., alezan, VENTA DEL DIABLO
LHIANOS SEBEN, m., gris, HIANA DU SEIGNEUR (BE)
LIANOS, m., alezan, PIROUETTE DU SENTIER
LIBECCIO DE SIJU, m., alezan, HOULE DE SIJU
LIBERTIN DE BOGUIN, m., alezan, FOLKLORE DE ROHAN
LIBERTINE DU MARAIS, f., gris, LAGAVULINE D'AUJON
LIBERTY LUTTERBACH, f., alezan, TOPPRICE LUTTERBACH
LIGHT BLUE FLAMINGO, m., alezan, HEPBURN FLAMINGO
LIGIE DU VIEIL OR, f., baimel, GOODNESS DU VIEIL OR

MONTE 2021 : Agréé, S.A.S. GROUPE FRANCE ELEVAGE - 14700 FALAISE (☎ +332.31.40.19.88)

195 juments saillies

LIGNARO DU BOISCHAUT, m., alezan, TWICE DE BOYE
LILA DE VESQUERIE, f., gris, SAKANN
LILLY JUMP, f., bai, COSSETE DU DOMAINE Z (BE)
LILLO DE KERI, m., gr fon, DIRKA D'AMAURY
LIMA DES PRINCESSES, m., bai, SINALOA D'AMOUR
LIMITLESS DE CASTEL, m., bai f., COLORES DE CASTEL
LIMON LOCO, m., bai, VANIE DE BLONDEL
LIMONCELLO D HITOT, m., bai f., GALINAM DES ETISSES
LIMONCELO D'ARVILLE, m., bai, TEQUILA DU COTY
LINK DE LA LIE, m., alezan, RAVIE DES PRES
LINO DU PONT VERT, m., bai, TALIA DU PONT VERT
LINO VENTURA DE BEDON, m., alezan, MAIA DU VALGRENTE
LIPSTICK KOKKA, m., al bru, CHIPS KOKKA
LIPTON DE KERVEL, m., bai, AUDACE DE KERGLENN
LIPTON DES TILLEUILS, m., gris, RAISA
LITCHI DE REM, f., alezan, SHINY DE REM
LITCHI DE SIJU, m., alezan, GARIGUETTE DE SIJU
LITOTE DU MURIER, f., alezan, AUSTRALE DU MURIER
LITTLE BOY D'AVRIL, m., gris, VINGT-CARAT DU COUDRAY
LITTLE QUEEN DE CHABA, f., alezan, QUEEN DU PERRON
LOAR GANN, m., bai, QUELCOCCOTTE
LOGAN D'IRLEAU, m., bai f., PRALINE DES CABANES
LOLA ST SIMEON, f., bai f., OBI DE LA LOUVIERE
LOMBOK, m., gris, R'ERMINIA
LONDON DE LOKARENTO, m., alezan, ESPIEGLE BLONDEL
LOOK DEL CABALERO, m., alezan, UPPSALA DEL CABALERO
LOOK DES CEDRES VERTS, m., alezan, FUN DES CEDRES VERTS
LOOK DU PONANT, m., bai, CYLITZIA DE KERGANÉ
LOOKAT ME DU CHALAURE, f., baimel, TOPAZE DU BOUSCAILLOU
LOOPING DE LIGNY, m., al cui, RAFALE DE LIGNY
LOR DU COMMUN DE FAC, f., bai, TAHITI BARBOTIERE
LORD DE LA LANDE, m., bai f., HARMONIE DE LA LANDE
LORD DE RAVEL, m., gris, ULTIMA DE RAVEL
LORD MEMORY FOR YOU, m., gris, COCCO DE COULETTO (LU)
LORD VD, m., bai, PAOLA V (DE)
LORELEY AND CO, f., bai f., GALA DES CABANES
LORENZO PAINBENIT, m., alezan, AVANE DU PAINBENIT
LOREO DU TREFLE, m., bai, VOLENGA
LOTUS FOREZ, f., gris, CHEROKEE FOREZ
LOUISE DE FONCLAIR, f., bai f., ULOA BELLI DES VATYS
LOUSTIC DU CLOCHER, m., gris, ROMINA DU JARDIN
LOVE ME DE LA CENSE, f., alezan, NABI VD WELLINGTON (BE)
LOVE ME DE MALOTITHE, m., noipan, TAHITI DU PARADIS
LOVELY D'ELLIPSE, m., al bru, ANTIGUA DE NANTUEL
LUBIE DE KERVEL, f., bai, IBIZA LGD
LUCIA PAESE VERDE, f., baimel, ELIXIR DES FONTENYS
LUCIFER D'IVIN, m., alezan, FREYA LGD
LUCIFERE DE LA FORGE, f., alezan, CALYPSO DU MEIN
LUCIOLE DU REVERSEY, f., alezan, FLICKA DU REVERSEY
LUCKY BOY DE BAYARD, m., baimel, UT DU COLOMBET
LUGANO DU MARAIS, m., gris, RATINA DU MARAIS
LUNA D'ARVILLE, f., bai, REINETTE DU GUE
LUNE D'AMOUR, f., baimel, CALINE D'AMOUR
LUNE DE MIEL CONTRIE, f., alezan, COLETTA 30 (DE)
LUTECE ROHIRRIM, f., alzmel, MARILOU DU RIWAL
LUTETIA DE CARNOET, f., alezan, HISTOIRE DES CABANES
LUX DE TREHO, f., al bru, ULTRA DE TREHO
LUZ LOCA, f., gris, EKITA MAIL
LYZAK CHAMPS ALYSEE, m., alezan, VATHILDE DU NEOVIR
LYS STAR, f., gris, THYS FOR EVER
LYSIACE DU LASSERAN, f., bai, COCINA VAN D'ABDIJHOEVE (BE)

UNTOUCHABLE M (NL)

(kwpm), gris 2001 ÉLEVÉ AUX PAYS-BAS - KWPN numéro 103093 - B.V. VEEHANDEL MUSTERD

par QUICK STAR (sfa) et CORONDA (oes) par CORRADO (DE) (holst) et BALONDA (oes) par LORD (holst)

ISO 150 (10) **JSO** 6 **BSO** +24 (0,96) Entré au haras en **2006** - **355** produits immatriculés (262 SF), 189 indicés en SO, 7 indicés en CC, 8 indicés en DR, 15 présentés en hunter**MEILLEURS PRODUITS INDICÉS**

TAMPA ALIA, f., 2007, **ISO** 147 (16) **JSO** 5
TEQUILA TOP, (cs), f., 2007, **ISO** 141 (15)
UBERLULU, (sfa), h., 2008, **ISO** 144 (21)
UFANO DU PLESSIS, (sfa), h., 2008, **ISO** 142 (16) **JSO** 5
AACHEN DU ROUET, m., 2010, **ISO** 140 (21)
ANOUCHEKA DE COQUERIE, f., 2010, **ISO** 151 (21)
ANTIGUA DE NANTUEL, f., 2010, **ISO** 150 (21) **JSO** 6
APOLLON DU TRIO, h., 2010, **ISO** 141 (16) **JSO** 6
ARIANA DREAM, f., 2010, **ISO** 141 (21)
ARTISTE DU GUERPRE, h., 2010, **ISO** 142 (18)
AXOR MOUCHE, m., 2010, **ISO** 141 (19)

PRODUITS ÉTALONS

ULT DE PREUILLY Z, (z), 2010, **ISO** 115 (17) **BSO** +10 (0,56)
BLUELAGOON LA WOUVRE, 2011, **ISO** 112 (17) **BSO** +10 (0,56), **ICC** 104 (17)
CICAIVE DU TALUS, 2012, **ISO** 155 (21) **BSO** +23 (0,68)

PRODUITS NON PARUS ANTÉRIEUREMENT

KALISPERA DE BUISSY, f., bai, 2020, **BLAG OFSTAR** DE BUISSY
KANSAS DES FORETS, m., bai, 2020, **LINDA DES FORETS**

MONTE 2020 : Agréé, M. JOY NAJEM - 19230 BEYSSAC

33 juments saillies, 26 pleines, 1 vide, 6 résultats inconnus

LA MOME DE COQUERIE, f., gris, DEESSE DE COQUERIE
L'AME DE LA SEINE, f., bai, ROXANE DE LA LOGE
LAPSUS DE COQUERIE, m., gris, SOPHIA DE COQUERIE
LATINUS DE COQUERIE, m., gris, GLORIA DE COQUERIE
LEBECCA DES ISLOTS, f., gris, REBECCA DU HOMET
LEILA MOUCHE, f., gris, IALBA MOUCHE
LICORNE D'OR, f., gris, P'OR III
LILAS D INCOVILLE, h., baimel, LILIE D'INCOVILLE
LINGOT DU TRIO, m., souris, LOLITA DU GABION
LIPTON DE COQUERIE, m., bai f., LALUNA Z (BE)

L'ISABELLE DES FORETS, f., bai, UNTE DES FORETS
LISON DE BREAU, f., al bru, DIVINE DE BREAU
LIVERPOOL JIL, m., bai, ONDE DE LA LANDE
LOLLIPOP DLH, f., bai, U CALIONID (DE)
L'OR DE LA LOVE, m., gr fon, HUNALOU DE LA LOVE
LORENZO DE COQUERIE, m., bai f., LUBIE DE COQUERIE
LOVELY STAR, f., bai f., PHYLINE STAR
LOSE DES ISLOTS, f., gris, ROSE D'HELBY
LUNTOUCHABLE HUSMIES, f., bai, QUEEN OF BURGO
LUTECE DE POMM, f., rouan, MELODIE DE POMM

MONTE 2021 : même lieu, 1 jument saillie

UNZEST DE PEPITA

(sfa), alezan 2008 ÉLEVÉ DANS LE PUY-DE-DOME - M. ALAIN GASNIER

par ILVIEN DES MIELLES (sfa) et KELLEMOI DE PEPITA (sfa) par VOLTAIRE (DE) (han) et PEPITA DU PARC (sfa)

par JALME DES MESNULS (sfa)

ISO 125 (14) **BSO** +13 (0,60) Entré au haras en **2018 - 3** produits immatriculés (3 SF)

MONTE 2020 : Agréé, M. BENJAMIN CROISIER - 88170 GEMMELAINCOURT (☎ +333.29.95.56.23)

2 juments saillies, 1 pleine, 1 résultat inconnu

LALÉGENDE D'UNZEST, f., alezan, TATOOINE DE KOLORADO

UP TO YOU

(sfa), bai 2008 ÉLEVÉ DANS LE CALVADOS - Mme HENRIETTE EVAÏN et Mme DANNY MAGILL

par CALVARO (DE) (holst) et OLISCA (sfa) par OLISCO (sfa) et JE TE DONNE II (sfa) par CABDULA DU TILLARD (sfa)

ISO 156 (21) **JSO** 6 **BSO** +24 (0,93) Entré au haras en **2013 - 314** produits immatriculés (289 SF), 123 indicés en SO, 5 indicés en CC, 1 indicé en DR, 9 présentés en hunter

PRODUITS ÉTALONS

EP TO YOU, 2014, **ISO** 117 (19) **BSO** +11 (0,53), **ICC** 111 (18)

FALCO D'HETIMBET, 2015

FOR YOU D'OREAL, (oc), 2015

PETRUS DE BRANDEGEM (BE), (bwp), 2015, **ISO** 132 (21) **BSO** +22 (0,52) - Calvados - S.A.S. GROUPE FRANCE ELEVAGE (☎ +3.31.40.19.88)

GIROLATA MONT OGER, 2016, **ISO** 122 (21) **BSO** +18 (0,52)

GOT A DREAM, 2016 **BSO** +17 (0,47)

GRENAT, 2016, **ISO** 120 (21) **BSO** +12 (0,56) - Castré en 2019

PRODUIT NON PARU ANTÉRIEUREMENT

KARMA DES HARVERIES, f, bai, 2020, DARK GIRL DU CORRAIL

MONTE 2020 : Agréé, S.A.S. GROUPE FRANCE ELEVAGE - 14700 FALAISE (☎ +332.31.40.19.88)

48 juments saillies, 38 pleines, 10 résultats inconnus

L EMPORIA DE DIANE, f., bai f., ARMANI DE THOISY

LA GRANDE DE SEMILLY, f., alezan, FIESTA DE CERISY

LA MOME D'AZUR, f., bai, UME DE LACRAPONNE

L'ADOREE, f., alezan, TOBELIA (NL)

LADY CHAMPFLEUR, f., al fon, SO RANTZO PIE

LAGUNE DU RIOU, f., alezan, VAGUE DU RIOU

LANCIER DU LORILLU, m., bai, ELAGANCE SHR (NL)

LAOS, m., bai, FARNESE

LARGO SUPREME, m., bai f., EVORA SYMPHONY

L'ARTISTE D'URVILLE, m., alezan, JULIETTE DE MESILLE

LASCAR DES AVRIL, m., bai, SCARLETT DETROIS LACS

LASCAR FOREZ, m., bai, ORIA DU FOREZ

LAVANDE HONORS, f., bai f., POLKA HONORS

L'ECLAIR DU RCT, m., bai, ENJOY DES FORETS

LEGEND DU VIEUX REIMS, f., alezan, EMMA TOSCA BATILLY

LESPOIR D'ACIER, m., bai f., NICO BELLE

LEVEL UP ROZE, m., bai f., ROZE DES FEGIE

LIBERTA GARETTE, f., bai f., CYBELLE DE KARIA

LIKE TO YOU D'EM, f., bai, NYMPHE D'ALBIZZIA

LILY ROSE DU ROUET, f., alezan, GLYCINE DU ROUET

LINKWOOD BDM, m., bai f., SEMENCE DE MAY

LINO DU BIDOU, m., bai, FANTASIA LOUVO

LITTLEBOY DES RUETTES, m., bai, CREME DES RUETTES

LITTLESTAR DESCHARMES, f., bai, THALIE DE MARS

LORELEI D'AMAURY, f., bai, DIRKA D'AMAURY

LORETTTE DE CERISY, f., bai, COLOMBE DE CERISY

LOTTA LOVE D'ORGANZA, f., baimel, BEAUTY DREAM OF HOPE

LOUXOR MTE, m., bai f., RAIZA D'ECAUSSINES (BE)

LOYAL DE CREMPS, m., bai f., SUNDANCE DE CREMPS Z

LUCKY CURIOUS DIRLEAU, m., bai, EGAIL D'IRLEAU

LUTINE D'AUREY, f., bai, UPSTAR D'AUREY

LUTSY ROSE DOMPIERRE, f., bai, NUTSY DE BATILLY

MONTE 2021 : même lieu, 70 juments saillies

MONTE 2022 : même lieu

Propriétaire : S.A.S. GROUPE FRANCE ELEVAGE - 14 PLACE DU DR PAUL GERMAN - 14700 FALAISE (☎ +332.31.40.19.88)

UPLAND DES ISLES

(sfa), bai 2008 ÉLEVÉ EN LOIRE-ATLANTIQUE - ELEVAGE CHICHE HUBERT HELENE CHICHE-HUBERT

par OGRION DES CHAMPS (sfa) et MY DEAR DES ISLES (sfa) par ELAN DE LA COUR (sfa) et HEART BEAT (IT) (fsf) par RAMIRO (DE) (holst)

ISO 142 (16) **JSO** 6 **BSO** +25 (0,65) Entré au haras en **2014 - 18** produits immatriculés (17 SF), 5 indicés en SO

PRODUIT ÉTALON

FALKLAND DES ISLES, 2015, **ISO** 135 (21) **BSO** +23 (0,51)

MONTE 2020 : Agréé, S.C.E.A. ELEVAGE CHICHE-HUBERT - 44640 LE PELLERIN

6 juments saillies, 6 pleines

LADYDI DU PREGRASLON, f., bai, CAMERON DE PEPINAVAST

LALALAND DU QUARTERON, f., alezan, ALEMBIK DU TERGUER

L'ATOUT DU BOISTILLAC, f., bai, RAYBANE DE L'OCEAN

LETHA DU FOSSE, f., bai, ADRIANA DE FOUGNARD

LOVE ME DE MAHEO, f., bai, NINON D'ANADE

LYLA ROSE LANDREAU, m., bai f., LONDON ARENA

MONTE 2021 : même lieu, 2 juments saillies

UPSILLON D'ELLE

(sfa), bai 2008 ÉLEVÉ DANS LA MANCHE - M. ALEXIS PIGNOLET

par QUICK STAR (sfa) et DEVINETTE D'ELLE (sfa) par NATIF DE CORDAY (sfa) et NOUVELLE D'ELLE (sfa) par HUIT DE COEUR (sfa)

ISO 147 (18) **JSO** 6 **BSO** +20 (0,65) Entré au haras en **2015 - 10** produits immatriculés (10 SF), 2 indicés en SO

MONTE 2020 : Agréé, S.C.E.A. HARAS D'ELLE - 50680 MOON SUR ELLE (☎ +332.33.56.66.65)

5 juments saillies, 4 pleines, 1 résultat inconnu

L'AME DE L'IF, f., bai f., PAPAYE DOUCE DE L'IF

LEGENDE D'ELLE, f., bai f., TAMISE D'ELLE

LUCIFER D'ELLE, m., al fon, LUNE D'ELLE

LUEUR DE LA VALLEE, f., bai f., PROUESSE DE LA VALLEE

MONTE 2021 : même lieu, 3 juments saillies

UPSILON

(aa), gris 2008 ÉLEVÉ DANS LE GERS - M. PATRICK SISQUEILLE

par CANTURO (DE) (holst) et O'VIVE (aa) par FUSAIN DU DEFEY (aa) et GARCE D'AULIX (aa) par QUATAR DE PLAPE (aa)

ISO 133 (14) **BSO** +21 (0,94) **ICC** 165 (15) **JCC** 6 **BCC** +36 (0,81) Entré au haras en **2013 - 515** produits immatriculés (314 SF), 179 indicés en SO, 100 indicés en CC, 5 indicés en DR, 1 partant en endurance, 9 présentés en hunter

MEILLEURS PRODUITS INDICÉS

EAU VIVE DE BELIARD, f., 2014, **ISO** 142 (21)

EPSILON FIRST LADY AA, (aa), f., 2014, **ICC** 149 (21)

EPSILONE PIRONNIERE, h., 2014, **ICC** 141 (20)

ETOILE DE BELIARD, f., 2014, **ICC** 158 (20)

FAIR LADY DES BROUCKS, f., 2015, **ICC** 147 (20)

FARINO DU GUINEFORT, m., 2015, **ISO** 145 (21)

FIDELLE DU CLOS, f., 2015, **ICC** 140 (20)

FILAO DE PERLE, h., 2015, **ICC** 145 (20)

FIRST LADY DU DESTIN, f., 2015, **ICC** 152 (20)

FLY UP DE BANUEL, f., 2015, **ICC** 152 (20)

FUSHIA DES FORETS, f., 2015, **ISO** 140 (21)

GEZABELLE, f., 2016, **ICC** 142 (21)

GINGER DE BELIARD, f., 2016, **ICC** 141 (21)

PRODUITS ÉTALONS

ESPRI DU FIGUIER AA, (aa), 2014, **ISO** 118 (20) **BSO** +9 (0,56)

FISTON DES LOGES AA, (aa), 2015 **BSO** +6 (0,45), **ICC** 120 (21) - Castré en 2019

FLIBUSTIER DES ISLES, 2015 **BSO** +3 (0,51) - Castré en 2019

FOX DU FIGUIER, 2015

GERICO LOUVO, 2016, **ICC** 122 (21)

GULLIVER CHAMPEIX AA, (aa), 2016, **ISO** 119 (20) **BSO** +10 (0,52)

HATOUT DE MONCEL AA, (ac), 2017

IPSY DE LA MONERIE, 2018

JACK JACK DU PARADIS, 2019

PRODUIT NON PARU ANTÉRIEUREMENT

KABOUL KITCHEN DELUCA, m, gris, 2020, THELIS

MONTE 2020 : Agréé, M. THIERRY FRUCHET - 85320 STE PEXINE

36 juments saillies, 25 pleines, 2 vides, 9 résultats inconnus

LA DIVA VILLA ROSE, f., alezan, CALAKHANI VILLA ROSE

LADY ONE CAFE, f., bai, MERINGUE CAFE

LARISTO DE BELIARD, m., bai, HAVANA DE BELIARD

LAVERDA DUJO, f., bai, RAFALE DUJO

LEGENDE DES FOUGERES, m., alzmel, TACTILE DE L'ISLE

LOLYPOP LA VRAIE VIE, f., bai, GAIA DU LIROT

LOOKATMY HDC, m., bai cl, QUISMY DES VAUX

LORD LADUBAY J'LIGERE, m., baimel, CHANEL DE LOUME

LOSANGELES DES THERME, f., alezan, FLORIDE UNE PRINCE

LOUNY DU FIGUIER, f., alzmel, PRETTY DU FIGUIER

LUNA PRINCESS, f., bai, ORACLE DE BRUNEL

LUPSI LOVE HDC, f., bai, UNITED LOVE (DE)

LUPSILONE PIRONNIERE, f., gris, TARTANE PIRONNIERE

MONTE 2021 : Agréé, S.A.R.L. CARLILE COMPLET EVENTING - 72800 SAVIGNE SOUS LE LUDE

40 juments saillies

URAEUS BLANC (sfa), bai 2008 ÉLEVÉ DANS LA MEUSE - M. XAVIER CERF

par NABAB DE REVE (BE) (sbs) et QUELLISTAR DE MONTSEC (sfa) par ALLEGRETO (sfa) et ETOILE DU CHATEAU (sfa)

par LE TOT DE SEMILLY (sfa)

ISO 159 (19) **BSO** +20 (0,64) Entré au haras en **2016 - 20** produits immatriculés (19 SF), 4 indicés en SO, 1 indicé en CC

MONTE 2020 : Agréé, S.A.R.L. HARAS DES COUDRETTES - 14270 MEZIDON VALLEE D AUGE

4 juments saillies, 1 pleine, 1 vide, 2 résultats inconnus

LILITH BO'EM, f., noipan, SWING DE RIVERLAND

Castré en 2019

URANO DE CARTIGNY (sfa), bai 2008 ÉLEVÉ DANS LE CALVADOS - M. BERTRAND PIGNOLET

par DIAMANT DE SEMILLY (sfa) et ESPERANCE D'ELLE (sfa) par DOUBLE ESPOIR (sfa) et PAVLOVA DES MALAIS (sfa) par JALISCO B (sfa)

ISO 168 (17) **JSO** 6 **BSO** +14 (0,95) Entré au haras en **2013 - 526** produits immatriculés (472 SF), 180 indicés en SO, 6 indicés en CC,

2 indicés en DR, 11 présentés en hunter

PRODUITS ÉTALONS

EDEN D'OR D'URFE, 2014 - Castré en 2016

FALCONE MOUCHE, 2015, **ISO** 126 (21) **BSO** +15 (0,56) - Castré en 2019

FAMOUS D'YROISE, 2015

FURTIF DES TUNES, 2015, **ISO** 107 (20) **BSO** +4 (0,53)

GENEPI DE PLENEY, 2016

GIBUS D'OSVIN, 2016, **ISO** 112 (21) **BSO** +5 (0,54)

HOUPS D'ELLE, 2017

IMOTEP D'HA, 2018

MONTE 2020 : Agréé, S.C.E.A. MEGRET GENEVIEVE - 14130 PONT L EVEQUE

6 juments saillies, 3 pleines, 3 résultats inconnus

LIBERTY MORANDIERE, m., alezan, SYMPHONIE DE RAVEL

LOTTIE MORINIÈRE, f., noir, LOUNA Z

LOOPING MORANDIERE, m., noipan, DAKOTA DE LAUME

MONTE 2021 : même lieu, 2 juments saillies

URANO DE COUR AU BOIS (BE) (sbs), alezan 2004 ÉLEVÉ EN BELGIQUE - SBS numéro 38052 - M. JOEL RAMPENBERG

par BALOUBET DU ROUET (sfa) et QUIERO GANAR DE COUR AU B (sbs) par KANNAN (NL) (kwpn) et FALINE DE L'ENCLOS (sbs)

par DIONYSOS (se)

ISO 170 (17) **BSO** +27 (0,56) Entré au haras en **2019 - 14** produits immatriculés (13 SF)

MONTE 2020 : Agréé, S.A.S. GROUPE FRANCE ELEVAGE - 14700 FALAISE (☎ +332.31.40.19.88)

25 juments saillies, 12 pleines, 2 vides, 11 résultats inconnus

L EPOPEE NATI HA, f., bai, ATHINA DES ROSIERS

LADISLAS DE RIBIERAS, m., alezan, ORIELA DE MADERE

LEO DE BIELLE, m., bai cl, TEMPETE D'EUSKADI

LIBERTY DE BOIS DIEU, f., alezan, KOHINOR MAIL

LILIPOP DE PUYCHETY, f., alezan, KALIENOR

LOLIPOP DE FONCLAIR, f., alezan, T'ES QUILA DU BOULAT

L'ULTRA D'ACCORD, f., al brn, ROSE DE CHERVES

LULU DE VOU, f., bai cl, VOULEVOU DU BARRALY

LUNE D'OR DU BOULAT, f., bai, CYBELE DU BOULAT

LURANA DU FERRON, f., al fon, SELLIA DE LA BERGERIE

URBAIN DU MONNAI (sfa), bai 1986 ÉLEVÉ DANS LE CALVADOS - Mme MARCELLE CHANU

par NARCOS II (sfa) et ELECTRE II (sfa) par MONCEAUX (ps) et PATCHIE (sfa) par SEDUCTEUR (aa)

ISO 174 (97) **JSO** 6 **ESO** Entré au haras en **1991 - 614** produits immatriculés (531 SF), 438 indicés en SO, 92 indicés en CC, 53 indicés en DR, 2

partants en endurance, 100 présentés en hunter

MEILLEURS PRODUITS INDICÉS

FEE D'HELBY, (sfa), f., 1993, **ISO** 165 (03) **ESO**

HARPON DU BORDA, (sfa), m., 1995, **ISO** 156 (09) **ESO**

HIGHLANDER LORELEI, (sfa), m., 1995, **ISO** 167 (05)

IL EST DE L'ISLE, (sfa), m., 1996, **ISO** 145 (05) **ESO**

INCORRUPTIBLE, (sfa), h., 1996, **ISO** 141 (08)

JENNIE HILL, (sfa), f., 1997, **ISO** 142 (08) **JSO** 6

JUNGLE D'HELBY, (sfa), f., 1997, **ISO** 149 (05) **JSO** 6

LAURASIE DU RIETZ, (sfa), f., 1999, **ISO** 150 (09)

LAVANDE DE L'ISLE, (sfa), f., 1999, **ISO** 140 (09) **JSO** 4

LEADER DES BIEFFES, (sfa), h., 1999, **ICC** 140 (06) **JCC** 4

LUNE DAMOUR, (sfa), f., 1999, **ICC** 143 (05) **JCC** 6

MAGIC DE FRANCE, (sfa), h., 2000, **ISO** 148 (11) **JSO** 5

MICMAC DE BANCE, (sfa), m., 2000, **ISO** 161 (11)

MISTRAL DE LA GENETRE, (sfa), h., 2000, **ICC** 141 (07) **JCC** 5

MISTRAL DES TEXES, (sfa), h., 2000, **ICC** 156 (09) **JCC** 6

ODIE DE FREVENT, (sfa), f., 2002, **ISO** 168 (13) **JSO** 6

OLISCA DE LA BRIDE, (sfa), f., 2002, **ISO** 144 (13)

ORLOV DE L'ARDENTE, (sfa), h., 2002, **ISO** 142 (09) **JSO** 5

PERLE DE LA FOLIE, (sfa), f., 2003, **ISO** 156 (13) **JSO** 5

RISETTE BATILLOTS, (sfa), f., 2005, **ISO** 140 (12)

SIJ'VEUX D'AUTIZE, (sfa), h., 2006, **ICC** 145 (21) **JCC** 4

TOSCANE DE RHODES, (sfa), f., 2007, **ISO** 140 (21)

PRODUITS ÉTALONS

KIRIEL DU BANCO, (sfa), 1998, **ISO** 126 (03) **JSO** 6

MALABAR HAUTECOUR, (sfa), 2000, **ISO** 118 (07) **JSO** 5 **BSO** +1 (0,62)

OCEAN DES RUELLS, (sfa), 2002, **ISO** 134 (13) **JSO** 5 **BSO** +3 (0,60)

RUBANE DES MEULIERES, (sfa), 2005 - Castré en 2009

ASKING DE GONTERY, 2010

PRODUIT NON PARU ANTÉRIEUREMENT

KAINA DE L'ORANGERIE, f, bai, 2020, OCAINE DU PARC

Mort en 2015

UREYS DE DENAT (sfa), alezan 2008 ÉLEVÉ EN CHARENTE - Mme ANNE CLAUSSE FOUGERE et M. THIERRY CLAUSSE

par JARNAC (sfa) et GERYLE (sfa) par BERYL DE LA LANDE (sfa) et GERBE D'OR (sfa) par STARTER (sfa)

ISO 143 (20) **JSO** 6 **BSO** +16 (0,68) Entré au haras en **2015 - 30** produits immatriculés (26 SF), 8 indicés en SO, 1 indicé en CC

MONTE 2020 : Agréé, E.A.R.L. HARAS DU VAL D ARNON - 18160 LA CELLE CONDE (☎ +332.48.60.16.37)

2 juments saillies, 1 pleine, 1 résultat inconnu

LAUDATRICE NAT, f., bai, BRUME D'OFFENSIVE

MONTE 2021 : même lieu, 2 juments saillies

URLEVENT DU BARY

(sfb), bai f. 2008 ÉLEVÉ DANS LA MANCHE - Mme MARINA STORGATO et M. CHRISTIAN GONSOLIN

par HURLEVENT DE BREKA (sfa) et METTE (DE) (holst) par CORRADO II (holst) et CHARIÈTE (holst) par ROCCO (holst)

ISO 134 (18) **JSO** 5 **BSO** +12 (0,91) Entré au haras en **2011 - 144** produits immatriculés (137 SF), 80 indicés en SO, 8 indicés en CC, 3 indicés en DR, 2 présentés en hunter

MEILLEURS PRODUITS INDICÉS

DAKOTA DE L'ARDRAIS, h., 2013, **ISO** 142 (21)

ETINCELLE DE L'ISLE, f., 2014, **ISO** 141 (20)

PRODUIT ÉTALON

ESPION EGAGERIES, 2014

MONTE 2020 : Agréé, Mme MARINA STORGATO - 50250 LA HAYE (☎ +332.33.46.02.22)

14 juments saillies, 7 pleines, 7 résultats inconnus

LAGOYA DU TREFLE, f., bai f., EURASIE DU TREFLE

L'ARTISTE DES L, m., bai f., UFANIA DE KALO

LATINA CHIC, f., bai, QUALINE DE BARNEVIL

LITTLEBOY GUILLOTIERIE, m., alezan, VIRTUELLE D'EOLE

LOVAINA DE MEDAVY, f., alezan, ROYALE DU LOGIS

MONTE 2021 : même lieu, 8 juments saillies

USTINOV (NL)

(kwpn), bai f. 2001 ÉLEVÉ AUX PAYS-BAS - KWPN numéro 110827 - M. L. VAN DER VEEN BELT

par LIBERO H (DE) (holst) et HAIFA (oes) par NIMMERDOR (NL) (kwpn) et SILJA (se) par MARCO POLO (kwpn)

BSO +8 (0,87) Entré au haras en **2006 - 80** produits immatriculés (4 SF), 57 indicés en SO, 4 indicés en CC, 7 indicés en DR, 2 présentés à l'attelage, 6 présentés en hunter

MEILLEURS PRODUITS INDICÉS

RNH MC USTINOV (IE), (ish), h., 2007, **ICC** 159 (14) **JCC** 6

ETADAM DU BRECHE, f., 2014, **ISO** 140 (20)

IVIZI (NL), (kwpn), h., 2013, **ISO** 149 (21)

MONTE 2020 : Agréé, Dr. Vét. FREDERIC NEYRAT - 01960 SERVAS (☎ +334.37.62.30.85)

10 juments saillies, 6 pleines, 2 vides, 2 résultats inconnus

LADY ROSE UNIQUE, f., bai, ROSEE DU VIVIER

LOOK AT ME DU MILLE, f., baipe, CINDERELLA ESS

LUSTINOVA DES LOUCCOON, f., bai, BETTY DE FONTAINE

LUTTI COMPOSTELLE, f., bai, VASSILLIA

UTAH VAN DE ROCK

(sfb), baipe 2008 ÉLEVÉ DANS L'ALLIER - Mme CAROLINE BOU et Mme CHRYSTEL RIBE

par LIMBO (NL) (kwpn) et QUIM WILDE D'EURO (sfa) par MOZART DES HAYETTES (BE) (sbs) et NON COUPABLE (sfa) par COL CANTO (sfa)

ISO 154 (18) **JSO** 6 **BSO** +19 (0,69) Entré au haras en **2015 - 42** produits immatriculés (39 SF), 11 indicés en SO, 1 indicé en DR

PRODUITS ÉTALONS

HARD ROCK DU NEANT, 2017

HARLEQUIN D'ORCHIDEA, 2017, **ISO** 110 (21) **BSO** +2 (0,41)

MONTE 2020 : Agréé, Mme CAROLINE BOU - 03190 HAUT BOCAGE (☎ +334.70.06.16.34)

2 juments saillies, 2 pleines

LAGERTHA BELESBAT, f., bai, CHAPKA DU TER

LOTA ROSI VAN DE ROCK, f., bai, BAZARETTE VAN DE ROCK

Castré en 2018

UTAH VAN ERPEKOM (BE)

(bwp), pie 1997 - BWP - M. WILLY ULENAERS

par LANDEITTO (DE) (holst) et LAKOTAH (kwpn) par CALIMERO (kwpn) et AMIRA (kwpn) par SAMBER (kwpn)

BSO +6 (0,85) **BDR** +1 (0,43) Entré au haras en **2006 - 79** produits immatriculés (40 SF), 42 indicés en SO, 7 indicés en CC, 7 indicés en DR, 4 présentés en hunter

MEILLEUR PRODUIT INDICÉ

ULYSS MORINDA, (sfb), m., 2008, **ISO** 163 (19) **JSO** 4

PRODUITS ÉTALONS

ULYSS MORINDA, (sfb), 2008, **ISO** 163 (19) **JSO** 4 **BSO** +12 (0,70) - BELGIQUE - Mme HERICA RAVEL

VALLANT DE GRISY, 2009, **ISO** 139 (15) **JSO** 6 **BSO** +11 (0,64)

FUELFORLIFE ADDICT, 2015

MONTE 2020 : Agréé, S.A.S. GROUPE FRANCE ELEVAGE - 14700 FALAISE (☎ +332.31.40.19.88)

2 juments saillies, 1 pleine, 1 résultat inconnu

LOKI DU PLANTEY, m., isapie, VONDERWOMAN VANDE RIB

MONTE 2021 : même lieu, 1 jument saillie

UTDIEZ DES ISLES

(sfa), bai f. 2008 ÉLEVÉ EN LOIRE-ATLANTIQUE - ELEVAGE CHICHE HUBERT HELENE CHICHE-HUBERT

par LUCCIANNO (sfa) et KURRUN DES ISLES (sfa) par ROYAL FEU (sfa) et TALITA DES ISLES (sfa) par ARTICHAUT (sfa)

ISO 140 (14) **JSO** 6 **BSO** +11 (0,63) Entré au haras en **2015 - 15** produits immatriculés (13 SF), 4 indicés en SO, 1 indicé en CC

PRODUIT NON PARU ANTÉRIEUREMENT

KOQUIN DU PREGRASLON, m, gris, 2020, FILANTE DEMONAI

MONTE 2020 : Agréé, S.C.E.A. ELEVAGE CHICHE-HUBERT - 44640 LE PELLERIN

3 juments saillies, 3 pleines

LACHIPI DU PREGRASLON, f., al fon, FILANTE DEMONAI

LIGHTNING JOY, f., bai, OLGA DU PONT TUAL

LOV'MYHEART DES ISLES, f., bai f., ON MY HEART DES ISLES

MONTE 2021 : même lieu, 1 jument saillie

UTRILLO VD HEFFINCK (BE)

(bwp), gris 1997 ÉLEVÉ EN BELGIQUE - BWP numéro 167450 - M. HUBERT HAMERLINCK

par CLINTON (DE) (holst) et QUINTANA VAN DEN BOSRAND (bwp) par HEARTBREAKER (NL) (kwpn) et FATIMA VAN DE HEFFINK (sbs) par OPTIEBEURS RANDEL Z (DE) (han)

ISO 146 (11) **BSO** +12 (0,97) Entré au haras en **2002 - 491** produits immatriculés (375 SF), 257 indicés en SO, 14 indicés en CC, 13 indicés en DR, 13 présentés en hunter

MEILLEURS PRODUITS INDICÉS

ASHAANE VILLA ROSE, f., 2010, **ISO** 145 (21)
 ATCHOUM DU BRISEY, h., 2010, **ISO** 144 (21)
 COMELY DE L'HALLALI, f., 2012, **ISO** 141 (18)

PRODUITS ÉTALONS

D'AMIGO F (BE), (bwp), 2003
 FLORIAN VAN'T HAGELAND (BE), (bwp), 2005, **ISO** 121 (11)
 SIMBAD DE CRANN, (sfb), 2006
 ULTRA Z (BE), (z), 2006, **ISO** 118 (17) **BSO** +9 (0,61)
 CAMARO SUNHEUP, 2012, **ISO** 134 (21) **BSO** +12 (0,62)
 DELSTAR MAIL, 2013, **ISO** 139 (19) **BSO** +21 (0,61)
 GENESIS DU SALIN, 2016
 HURANOS DU BOLJOLI, 2017, **ISO** 111 (21) **BSO** +16 (0,52)
 JAIPUR D'ERADOR, 2019

PRODUIT NON PARU ANTÉRIEUREMENT

KIKOY V, m, rouan, 2020, ORILLA VERPILLERES

MONTE 2020 : Agréé, M. BERNARD PIERRE LE COURTOIS - 61390 BRULLEMAIL (☎ +332.33.28.42.56)
 28 juments saillies, 13 pleines, 3 vides, 12 résultats inconnus

LAFFAYETTE DE L'ISLE, m., gris, SAPERLIPOPETTE D'ISLE
 LEWIS AMG, m., gr fon, BAHIA NORMANDE
 LILAS ELATY, f., baimel, BRUNELLA D'ARIEL
 LOLITA DU SEY, f., gris, ANTILOPE DU SEY
 LONDON LA HUBERT, m., bai, NEFERTITI MINOTAIS
 LORD BELLE VOIE, m., gris, SAVATI DE BLONDEL

CORAIL MAIL, m., 2012, **ISO** 145 (21)
 DELTA BLUE, f., 2013, **ISO** 145 (19)
 ENIGMA DE BRAIZE, f., 2014, **ISO** 140 (20)

LOULOU L'AISY, m., bai, TEXANE DU HAUT
 LOUXOR AMG, m., bai, DARLING DES HURETTES
 LOUXOR DES LUNES, m., bai, UTHENA DU MAS GARNIER
 LUTRILLO DES ANGES, m., bai, EMMA B (NL)
 LYRIDE DU MESNIL, f., bai f., ERIKA DU MESNIL

MONTE 2021 : même lieu, 21 juments saillies

UZEL DE KENS

(sfa), al fon 2008 ÉLEVÉ DANS LE MORBIHAN - Mme NOLWENN LE GOFF LE QUILLIEC
 par APACHE D'ADRIERS (sfa) et IMAGINE KARLA (sfa) par SAPHIR ROUGE II (sfa) et KARLA par FURMAN (ps)
ISO 156 (14) **JSO** 6 **BSO** +13 (0,63) Entré au haras en **2016 - 9** produits immatriculés (8 SF), 2 indicés en SO

PRODUIT ÉTALON

HAPACHE DE KERLIVEN, 2017

MONTE 2020 : Agréé, Mme NOLWENN LE GOFF LE QUILLIEC - 56950 CRACH
 1 jument saillie, 1 pleine

LEMON DROP D'OSEC, m., bai, ENJOY ME D'ELTE

MONTE 2021 : même lieu, 2 juments saillies

VAGABOND DE LA POMME (BE)

(sbs), bai 2005 ÉLEVÉ EN BELGIQUE - SBS numéro 39940 - HARAS DE LA POMME
 par VIGO D'ARSOUILLES (BE) (bwp) et SAUTERELLE DE LA POMME (BE) (sbs) par FOR PLEASURE (DE) (han)
 et NARCOTIQUE DE MUZE II (BE) (sbs) par DARCO (BE) (bwp)

ISO 171 (17) **JSO** 6 **BSO** +20 (0,98) Entré au haras en **2009 - 810** produits immatriculés (638 SF), 416 indicés en SO, 16 indicés en CC,
 4 indicés en DR, 20 présentés en hunter

MEILLEURS PRODUITS INDICÉS

VAGABOND D'ARGENT, h., 2009, **ISO** 141 (16) **JSO** 6
 ECLAT DE VIRTON (BE), (sbs), h., 2010, **ISO** 145 (21)
 BOOMERANG DU MILON, m., 2011, **ISO** 143 (21)
 DELTA DE LAUME, m., 2013, **ISO** 141 (19)
 DJOYE COURCELLE, f., 2013, **ISO** 142 (21)
 DUNE DU RU, f., 2013, **ISO** 141 (21)

DYNOZZO DE KIDOR, h., 2013, **ISO** 144 (19)
 EPISODE DE VAINS, m., 2014, **ISO** 153 (20)
 EVEREST D'ELLIPSE, m., 2014, **ISO** 140 (21)
 FANDGIO, m., 2015, **ICC** 142 (20)
 FBI D'ELLIPSE, h., 2015, **ISO** 140 (21)
 FLEUR DE VESQUERIE, f., 2015, **ISO** 141 (21)

PRODUITS ÉTALONS

FRAIZE VAN BEEK (NL), (kwpn), 2010 **BSO** +2 (0,53), **ICC** 102 (17)
 BOOMERANG DU MILON, 2011, **ISO** 143 (21) **BSO** +19 (0,57)
 CAPTAIN RUMEL, 2012, **ISO** 139 (21) **BSO** +16 (0,66)
 DESIR D'ESPOIR, 2013, **ISO** 133 (18) **BSO** +20 (0,60)
 FALKHO DES EDENES, 2015, **ISO** 126 (20) **BSO** +12 (0,59)
 FEELING DES FLAGUES, 2015, **ISO** 132 (21) **BSO** +19 (0,60)
 GINKO DU ROUET, 2016, **ISO** 129 (21) **BSO** +25 (0,53)
 GOUSSTAVV COURCELLE, 2016, **ISO** 125 (21) **BSO** +16 (0,53)
 GUERYMAX NOUVOLIEU, 2016, **ISO** 129 (21) **BSO** +21 (0,54)
 HALPY DU CORTY, 2017, **ISO** 103 (21) **BSO** +16 (0,52)
 IDEO DU LIROT, 2018 **BSO** +20 (0,40)

PRODUITS NON PARUS ANTÉRIEUREMENT

JUNKY DES BOULTATS, f, bai f., 2019, SWAN DE PREUILLY

KIMYNI DU MOULIN, m, bai, 2020, KIMY DES LOUPS

MONTE 2020 : Agréé, S.C.E.A. MEGRET GENEVIEVE - 14130 PONT L EVEQUE
 95 juments saillies, 74 pleines, 1 vide, 20 résultats inconnus

LA FAYETTE BOLERO, m., alezan, BACKSTAGE DU LANDEL
 LA ROMANEE NEO, f., bai, ESTEPHE NEO
 LABEL DE FAVI, m., bai, TOSCA DE FAVI
 LACAILE DE RIVERLAND, f., bai, SCUBA DE RIVERLAND
 LADY GREY DE MAZURE, f., bai, FANCY DE HUS
 LADYBIRD DE NEROLI, f., gris, URIELLE DE KERGLENN
 LANAKEN AFFINITY, m., bai f., STARLING D'EASY
 LANAKEN DE CERAN, f., alezan, GACHETTE DE CERAN AA
 LANGKAWI DE NEROLI, f., bai f., URIELLE DE KERGLENN
 LANIAKEA D'ORA, f., alezan, BANFORA
 L'ARTISTE DES LINES, m., bai, VOYELLE BORDERIE
 LAS VEGAS GEM, m., bai, RATINA D'LA ROUSSERIE
 LAURIER DES RUETTES, m., bai, GAMINE DES IBIS
 LAVAGABONDE DE LYONS, f., bai, BAHIA DE LYONS
 LAZARIUS DE RIMA, m., noir, CARABA DE RIMA
 LAZZARO NUMENOR, m., bai f., KARA DES CHAMPS
 LE VAGABOND MONTEDESIR, m., bai f., TAIGA DE CHAMPLOUE
 LEANDRA VAL HENRY, f., bai, VERY QUIET VAL HENRY
 LEGENDE DE FLUSEL, f., alezan, HERMIONE DE FLUSEL
 LEGENDE DES JOANINS, f., bai, L'ETOILE DES JOANINS Z (CH)
 LEGOLAS DES RUETTES, m., alezan, ROIRITA
 LEIKA DU ROC, f., alezan, QUELY DE PROUMEYSSAC
 L'EVIDENCE, f., noir, IN GLORIA DE RIMA
 LEWISIA DU MYSTERE, f., bai, VIRGINIA (NL)
 LEXINGTON GEM, m., bai, NICE STEPHANIE (SE)
 LIBERTA LOTTA DK, f., alezan, VIALOTTA D'ICK
 LIBERTY DE L'OCEAN, f., bai, BALINDA DE L'OCEAN LA
 LIBERTY DE NEROLI, f., noir, GUANAJA DE TALMA
 LIBERTY V DE PASSETEM, m., bai, SLEEPING SAND
 LIGHTNING DE PREUILLY, m., noipan, LATINA DE PREUILLY Z (BE)
 LIGHTNING DE VAINS, m., bai f., Foudre DE VAINS
 LINDY HOP KER MOOR, m., noipan, BRITNEY D'AMAURY
 LIPSTICK DE KERGOT, m., bai, NANDALME
 LIPSTICK DU BEAU MONT, f., bai f., RAFALE DU MARAIS

LIPTON DE LA BRUYERE, m., alezan, GENIALE LULU
 LIPTON DE LOUME, f., bai cl, RAPSODIE
 LITTLE STAR DE COGANE, f., bai, QLARA DES FONTAINES
 LITTLESTAR DE MERCELO, f., al fon, CANELLE DE LAUNAY
 LITTY DE PONFLOT, m., alezan, QUITY DES LOGES
 LIZEA DE LAUNAY, f., bai, ROSE DE LAUNAY
 LOLA DE LA SOURCE, f., bai, STONE LUTTERBACH
 LOLIROCK DU DESERT, f., bai f., FILAE DU DESERT
 LOLITA DU GRAVIER, f., bai, LUNA DES TOURELLES
 LOMBARDY MOLADIER, m., alezan, BAHYA DU SOUTRAIT
 LONDON GEM, m., bai, NICE STEPHANIE (SE)
 LOOKATME D'ASSO, m., alezan, DUNE BARBOTIERE
 LOOPING DE L OCEAN, m., alezan, DIVAKIS DE L'OCEAN
 LORD DE LA BRUYERE, m., bai, GENIALE LULU
 LORD D'EMERAUDE, m., alezan, HERMINE D'EMERAUDE
 LOTTA LOVE DK, f., alezan, VIALOTTA D'ICK
 LOTUS DES FABLES, m., bai cl, AMONITE DU CAREL
 LOUANGE DE SURY, f., alezan, SURY
 LOUBOUTIN MONTDESIR, m., bai f., TAIGA DE CHAMPLOUE
 LOUIS XIV DE CALMONT, m., alezan, VERMEIL CHAMPFLEUR
 LOUPIOTE ECERTI, f., bai, TOSCA ECERTI
 LOVE ME CHAMPOSULT, m., bai, TAFETAS TREFLE
 LOVE ME TENDER, m., alezan, DISCOMANIA
 LUCIA LOTTA DK, f., alezan, VIALOTTA D'ICK
 LUCKY GIRL GEM, f., alezan, BONNE CHANCE C.W. (NL)
 LUCKY LUKE GEM, m., alezan, VITA BELLA GEM
 LUDMILA, f., noipan, SCHERAZADE
 LUNABELLA RIVERLAND, f., bai, PIN UP DES BOIS
 LUNIKE, f., alezan, SALTA DES CHARMILLES
 LUTECE DU HEMI, f., bai, ITAH DU HEMI
 LYCOEUR DU CORTY, f., bai, EZYA DE KREISKER
 LYS DU MARAIS, m., bai, ROSEN DU MARAIS
 LYSTAR DE BEL AIR, f., alezan, PIPELETTE D'ADRIERS

MONTE 2021 : même lieu, 149 juments saillies

VAILLANT DE GRISY, baipe 2009 ÉLEVÉ DANS L'EURE - M. MARCEL LOPEZ, M. FABRICE LOPEZ, M. MATHIAS LOPEZ et Mile CLEMENCE LOPEZ par UTAH VAN ERPEKOM (BE) (bwp) et ELIZE DU PLESSIS (sfa) par GAYSSIRE FLEURY NOREN (sfa) et FINELLA (tf) par REVIGNY (tf) **ISO** 139 (15) **JSO** 6 **BSO** +11 (0,64) Entré au haras en **2015 - 15** produits immatriculés (15 SF), 4 indicés en SO

MONTE 2020 : Agréé, S.C.E.A. SAINT PAER EQUICENTRE - 27140 ST DENIS LE FERMENT
6 juments saillies, 2 pleines, 1 vide, 3 résultats inconnus

LEGENDE PETITEECURIE, f., baipe, HIRONDEL PETITEECURIE

L'ESPOIR PETITEECURIE, m., baipe, KOOKIE DE BAUSSY

MONTE 2021 : même lieu, 3 juments saillies

VALMY DE LA LANDE, gris 2009 ÉLEVÉ DANS LA MANCHE - M. JEROME LECONTE, M. PIERRE LECONTE et Mme ANGELINE LECONTE par MYLORD CARTHAGO (sfa) et ATHENA DE LA LANDE II (sfa) par STARTER (sfa) et PRISIAISE (sfa) par FEND L'AIR (sfa) **ISO** 165 (18) **JSO** 6 **BSO** +19 (0,79) Entré au haras en **2015 - 91** produits immatriculés (85 SF), 28 indicés en SO, 1 indicé en CC

PRODUIT ÉTALON

HERMES DU VARTELLIER, 2017

MONTE 2020 : Agréé, S.A.R.L. LECONTE LECLERC - 50190 PERIERS
5 juments saillies, 5 pleines

LEGEND ILZE, m., bai, QUILANE ILZEE

LOUISIANE DES AGRIERS, f., gris, MY SONG DE LA SEUDRE

LOR'N'GIRL DES EDENES, f., gris, STEW GIRL DU SOUTRAIT

MONTE 2021 : Agréé, E.A.R.L. ECURIES DU RAMPIGNON - 74940 ANNECY
2 juments saillies

VAN GOGH DU VAL, bai 2009 ÉLEVÉ DANS LE CALVADOS - M. GILLES RIGAUD par FURST ROMANCIER (DE) (old) et WOLGA (DE) (han) par WOLKENTANZ (han) et WENDA (han) par WENDENBURG (han) **IDR** 102 (13) **JDR** 4 **BDR** +14 (0,59) Entré au haras en **2012 - 38** produits immatriculés (35 SF), 3 indicés en DR

PRODUIT NON PARU ANTÉRIEUREMENT

KEROMANZA DE MERINDOL, f., bai, 2020, AMARYLLIS V (DK)

MONTE 2020 : Agréé, SCEA CENTRE DE REPRODUCTION DES ETALONS DE DRESSAGE CRED - 14290 LA VESPIERE FRIARDEL
9 juments saillies, 6 pleines, 3 résultats inconnus

L AME DU MOULIN, m., alezan, OMOSA VAN HET KRITRAHOF (BE)

LEO SILVER, m., bai, BERNHILDE DU LOING (DE)

LARTISTE DE BAVALAN, m., bai, ARMEE D'ORIENT

LOUPI DE L'HUYNE, m., bai, CHRISTIE DE L'HUYNE (DE)

LEGENDE DES BRUYERES, m., bai, UNE DES SURELLES

LUMNA EXELSIOR, f., bai, ATLANTA BIATS

MONTE 2021 : même lieu, 8 juments saillies

VANCOUVER DE LANLORE, bai f. 2009 ÉLEVÉ DANS LES HAUTES-PYRENEES - Mme ANNE DAFFLON par TOULON (BE) (bwp) et HISPANIA DE BACON (sfa) par LE TOT DE SEMILLY (sfa) et QUILLE GIRONLINE (aa) par ECHO IX (aa) **ISO** 173 (19) **BSO** +23 (0,61) Entré au haras en **2019 - 19** produits immatriculés (17 SF)

PRODUIT NON PARU ANTÉRIEUREMENT

KRONOSS DE LA CASSIE, m., bai f., 2020, BALLERINE DU HAUTOBOIS

MONTE 2020 : Agréé, S.A.S. HARAS NUMENOR - 01240 LENT
21 juments saillies, 14 pleines, 1 vide, 6 résultats inconnus

LADY DE BRIAND, f., bai f., AXION DE BRIAND

L'OR DE BOUZIGUES, m., alezan, IRUNA DE BOUZIGUES

LANLORE D'HAPI, m., alezan, PRADA BY UNE

LORD DU DONJON, m., bai, SISLEY DU DONJON

LAS VEGAS DE MURIA, m., bai, CLYDIE GALANTE

LOUISIANE DES ALLOUET, f., bai, SLOANNE

LIBERTE DE BRIAND, f., bai, ELECTRA DE BRIAND

LOUTIFFINE DE ROMANSA, f., bai, VLOANE DU PRIEURE

LINKINPARK DES CRETES, m., bai, PIROUETTE DU PLESSIS

LOUVERKY OF MILL, f., al bru, ETAUERKY OF MILL AA

LITTLE ROCK BOLERO, m., bai, VALSE IDEALE

MONTE 2021 : même lieu, 9 juments saillies

VANGOG DU MAS GARNIER, gris 2009 ÉLEVÉ DANS LA MANCHE - M. DOMINIQUE MAES et Mme FREDERIQUE MAES par WINDOWS VH COSTERSVELD (BE) (bwp) et NATASHA (sfa) par QUIDAM DE REVEL (sfa) et CAPRICE D'IFRANE (sfa) par GALOUBET A (sfa) **ISO** 170 (21) **JSO** 6 **BSO** +27 (0,60) Entré au haras en **2012 - 10** produits immatriculés (6 SF)

MONTE 2020 : Agréé, Mme FREDERIQUE MAES - 77930 CHAILLY EN BIERE (☎ +331.64.81.92.83)
1 jument saillie, 1 pleine

LUDIK D'ARCHAMBAUD, m., bai, PERLIPOPETTE TREFLE

MONTE 2021 : même lieu

VANNAN, bai 2009 ÉLEVÉ EN ILLE-ET-VILAINE - STAL TOPS par DIAMANT DE SEMILLY (sfa) et QUANA ONE DE L'EAUGRENEE (BE) (sbs) par KANNAN (NL) (kwpn) et URSULA DE L'EAUGRENEE (oes) par INDUCTEUR (sfa) **ISO** 166 (21) **BSO** +22 (0,63) Entré au haras en **2020 - 6** produits immatriculés (2 SF), 3 indicés en SO

MONTE 2020 : Agréé, S.A.R.L. CHEV'EL - 31590 GAURE
7 juments saillies, 4 pleines, 3 résultats inconnus

LINECA JIL, f., bai, RIOJA

LOKI THINE, m., bai, WANIKI (NL)

MONTE 2021 : même lieu, 42 juments saillies

VARENNES DU BREUIL, alezan 2009 ÉLEVÉ DANS L'ORNE - M. JEAN-MICHEL LORIN et M. BENOIT CHAMPAGNAT par JARNAC (sfa) et MELBOURNE D'AUVRAY (sfa) par FETICHE DU PAS (sfa) et AUREOLE III (sfa) par ARTICHAUT (sfa) **ISO** 163 (20) **BSO** +17 (0,62) Entré au haras en **2020 - 14** produits immatriculés (10 SF), 2 indicés en SO, 1 présenté en hunter

MONTE 2020 : Agréé, M. NICOLAS STEPHAN - 83460 LES ARCS
4 juments saillies, 3 pleines, 1 résultat inconnu

LADY GOLD DE VIEVE, f., alezan, STANDING OVATION (IT)

LIBERTY JOY DE MISSEE, f., alezan, ADRENALINE MAUREA

LEVEL UP DI PROUVENCO, m., bai, ETOILE DE PONTS

Castré en 2018

VARGAS DE STE HERMELLE (BE) (sbs), alezan 2005 ÉLEVÉ EN BELGIQUE - SBS numéro 39677 - ELEVAGE DE SAINTE HERMELLE par OGANO SITTE (BE) (sbs) et NALTYSSE DE STE HERMELLE (BE) (sbs) par BILLY DU LYS (sfa) et KALYTISSE DE STE HERMELLE (BE) (sbs) par ATILAS D'AUTAN (sfa)

ISO 128 (12) JSO 5 BSO +25 (0,87) Entré au haras en **2010 - 61** produits immatriculés (48 SF), 42 indicés en SO, 3 indicés en CC, 2 indicés en DR, 1 présenté en hunter

MEILLEURS PRODUITS INDICÉS

ERAS STE HERMELLE (BE), (sbs), m., 2010, **ISO 146 (16) JSO 6**
BEST OF DE L'ISLE, h., 2011, **ISO 140 (21)**
BIRMANE, f., 2011, **ICC 166 (20) JCC 6**
BOHEME DE FLEYRES, f., 2011, **ISO 152 (20)**

BORGIA STE HERMELLE, f., 2011, **ISO 142 (17) JSO 6**
BULGARIE D'ENGANDOU, f., 2011, **ISO 163 (21)**
CARICLES STE HERMELLE, f., 2012, **ISO 141 (18)**
FAST DU HAUT NOYAL, h., 2015, **ISO 140 (21)**

PRODUITS ÉTALONS

ERAS STE HERMELLE (BE), (sbs), 2010, **ISO 146 (16) JSO 6 BSO +21 (0,74)**
BOLAT STE HERMELLE, 2011, **ISO 128 (16) JSO 5 BSO +14 (0,60)**

MONTE 2020 : Étranger, LIEU D'ÉLEVAGE EN BELGIQUE - BELGIQUE
 4 juments saillies, 4 pleines

LALANDE DE RIVERLAND, f., bai, BANDA DE RIVERLAND

LE MEC STE HERMELLE, m., alezan, BELDAME DE RIVERLAND

MONTE 2021 : Agréé, Mme CLAIRE BRESSON - 91480 VARENNES JARCY (☎ +331.69.00.21.35)
 3 juments saillies

VAUBAN DE STE HERMELLE (BE) (sbs), gris 2005 ÉLEVÉ EN BELGIQUE - SBS numéro 39674 - ÉLEVAGE DE SAINTE HERMELLE
 par SURCOUF DE REVEL (sfa) et GZARA DE STE HERMELLE (BE) (sbs) par BAYAC DE STE HERMELLE (BE) (sbs)
 et NORMANDE DES GRANGES (BE) (sbs) par A L'HONNEUR (sfa)

ISO 155 (16) JSO 6 BSO +14 (0,77) Entré au haras en **2010 - 32** produits immatriculés (31 SF), 15 indicés en SO

MONTE 2020 : Agréé, Mme MARION RICHARD - 72150 LE GRAND LUCE (☎ +332.43.85.75.27)
 24 juments saillies, 15 pleines, 9 résultats inconnus

LANTANA PLANCHETTE, f., gr fon, TAIGA DE PLANCHETTE
LARGO DES PATIS, m., gris, CASSIOPEE D'ORCHIS
L'ARPEGE AR RUZ, m., alezan, POEME DU MANOIR
LAZIZA CHALONGES, f., bai, LAMEE D'OR
LENOTRE CHALONGES, m., bai, TUIDAM DE COUPEUR
LETKISS DU FRESNE, m., alezan, SCARLETT DU BUGUET
LIAM DU FRESNE, m., bai, CHRISTALE MAUREA Z

LITCHI PLANCHETTE, m., gr fon, PAPAYE DE PLANCHETTE
LOKI, m., bai, PERLETTE DE BONVAUX
LOLITA DU FRESNE, f., bai, NINJA (BE)
LOVELY DU FRESNE, f., bai, VELVET DE LA PIERRE
LUBIE DU FRESNE, f., alezan, PULSION DU BOBOIS
L'UNIVERS DE SAGRE, m., gris, SIDNEY DE SAGRE
LYS DE PLANCHETTE, m., bai, SPIREE DE PLANCHETTE

MONTE 2021 : même lieu, 17 juments saillies

VDL SHERATON (DE) (kwpn), bai f. 1999 ÉLEVÉ AUX PAYS-BAS - KWPN numéro 331206799 - M. DIERKER

par C INDOCTRO (DE) (holst) et GINELLA (oes) par CALYPSO II (DE) (holst) et GINA (oes) par GRANNUS (han)

BSO +14 (0,79) Entré au haras en **2002 - 76** produits immatriculés (33 SF), 28 indicés en SO, 3 indicés en CC, 2 indicés en DR, 8 présentés en hunter

MEILLEURS PRODUITS INDICÉS

WERATON (NL), (kwpn), h., 2003, **ISO 175 (18)**
WIMORA (NL), (kwpn), f., 2003, **ISO 142 (11) JSO 6**
WISCONSIN (NL), (kwpn), h., 2003, **ISO 162 (16)**

ARISTA (NL), (kwpn), f., 2005, **ISO 142 (12) JSO 6**
ULLOA DU TREFLE, (sfb), f., 2008, **ISO 158 (20) JSO 4**
UTAH DE BLONDEL, (sfb), f., 2008, **ISO 151 (21) JSO 5**

MONTE 2020 : Agréé, Mme IZIA LE GOFF - 61310 GOUFFERN EN AUGÉ
 38 juments saillies, 18 pleines, 2 vides, 18 résultats inconnus

LA BELLE MOME, f., bai, GABY MY BABY
LAIKA DU ROZEL, f., bai, ULANE DU ROZEL
LAOS DE CHAMBLEY, m., bai, QUATLINE DE NEUVILLE
LAS VEGAS PARADIZIAK, f., bai f., VANNILLA SKY
LAUTNER DU LYS, m., alezan, NEIGE DE BACON
LAVIDALOCA PARADIZIAK, f., bai f., IF ONLY PARADIZIAK
LEANDRO DE GANE, m., bai, QUEDJANI DES ERABLES
LEILA DU MAZES, f., alezan, OISTRALE DU MAZE

LET ME DREAM RMD, m., bai, QIRYA DES PERRIERES
L'HERITIERE JAL, f., bai, MEADOW DE L'OTHAIN
LIBERTINA LOUVETIERE, f., bai, LADENUSA (DE)
LIMONCELLO, m., bai, DANIELI
LIPTONIC D'ORE, m., alezan, UNIQUE DU MAYEUR D'ELLIGN (BE)
LOVELACE DES LANDELLE, m., bai, QUINTONIE D'RUFFOSSE
LULLAVY PARADIZIAK, f., bai, MALDIVE DE LA JUGERIE
LUTIN LOUVETIERE, m., bai, ONDEE DU FAGET

MONTE 2021 : même lieu, 7 juments saillies

VEGAS DE GRAVELOTTE, bai 2009 ÉLEVÉ DANS L'ESSONNE - Mme CLAIRE BRESSON

par WINNINGMOOD VD ARENBERG (BE) (bwp) et WOMINA (BE) (bwp) par LAWRENCE (BE) (bwp) et QUAITTY DE LA FERME ROSE (bwp)
 par ALMHUGEL DE LAUZELLE (bwp)

ISO 127 (14) JSO 5 BSO +5 (0,57) Entré au haras en **2014 - 4** produits immatriculés (3 SF), 2 indicés en SO

MONTE 2020 : Agréé, Mme CLAIRE BRESSON - 91480 VARENNES JARCY (☎ +331.69.00.21.35)
 1 jument saillie, 1 pleine

LUPIN DES REAGES, m., alezan, ROXANE DU MONT RIVEL

MONTE 2021 : même lieu, 1 jument saillie

VEGAS DU CHAILLOU, bai f. 2009 ÉLEVÉ DANS L'ORNE - M. PIERRE GEORGET

par QUITE EASY (DE) (holst) et ORIANNE DU CHAILLOU (sfa) par FERRO (NL) (kwpn) et SENTA DU HAUL (sfa) par HISTRION (sfa)

ICC 126 (14) JCC 5 BCC +23 (0,41) IDR 138 (18) BDR +16 (0,61) Entré au haras en **2014 - 9** produits immatriculés (8 SF), 2 indicés en SO, 2 indicés en CC, 1 présenté en hunter

MONTE 2020 : Agréé, E.A.R.L. DU BOIS DE LA NOUE - 95270 CHAUMONTEL (☎ +331.34.71.92.44)
 5 juments saillies, 3 pleines, 2 résultats inconnus

LELION DUBOISDELANOUE, m., bai, QUETEUSE D'AVRIL

LIBIDO DUBOISDELANOUE, m., bai, UNORINA ROSE (NL)

VEGAS DU THOT, alezan 2009 ÉLEVÉ DANS LA MANCHE - M. JEAN-FRANCOIS NOEL

par ARIOSO DU THEILLET (sfa) et BATTANTE DU THOT (sfa) par SHALIMAN DU THOT (sfa) et KELFIE (sfa) par ELF III (sfa)

ISO 132 (16) BSO +4 (0,77) Entré au haras en **2013 - 45** produits immatriculés (42 SF), 20 indicés en SO, 1 indicé en DR

PRODUITS NON PARUS ANTÉRIEUREMENT

KETMIE D'HOULBECQ, f, bai, 2020, SHANONE DES NEPLIERS

KING DESTROISVALEES, m, alezan, 2020, UTOPIE DU POULHER

Mort en 2020

VELSEN CHUQUERIE, gris 2009 ÉLEVÉ DANS LA LOIRE - Mme GAELLE SOULAT et Dr. Vét. STEPHANE SOULAT

par QUICK STAR (sfa) et FAMARA (DE) (holst) par COR DE LA BRYERE (sfa) et WAGNIS II (holst) par LAGOS (holst)

ISO 137 (15) JSO 6 BSO +18 (0,64) Entré au haras en **2015 - 28** produits immatriculés (27 SF), 6 indicés en SO, 1 indicé en CC

MONTE 2020 : Agréé, S.C.E.A. ECURIE D'ALBIGNY EQUI FRANCE - 14800 TOUQUES

1 jument saillie, 1 pleine

LILOU DE L'HUYNE, f., bai, HARMONY VD BUNTE Z (BE)

VELVET SUNHEUP

, alezan 2009 ÉLEVÉ DANS LA MANCHE - M. HUBERT GROUALLE et M. PAUL RIDENT

par KANNAN (NL) (kwpn) et DODY DE CHALUSSE (sfa) par GALOUBET A (sfa) et VANIFRANE CHALUSSE (sfa) par FURY DE LA CENSE (sfa)
ISO 145 (21) **JSO** 5 **BSO** +16 (0,63) Entré au haras en **2015 - 3** produits immatriculés (3 SF), 1 indicé en SO

MONTE 2020 : Agréé, Mme ODILE TRUCHON - 51220 COURCY

1 jument saillie, 1 pleine

LIKE YOU MV, f., baicer, MISS DE KREISKER

Castré en 2017

VERBOIS DES MONCEAUX

, bai 2009 ÉLEVÉ DANS LA MANCHE - Mme CHANTAL MAGDELAINE

par LANDO (DK) (dwb) et NILKA DES MONCEAUX (sfa) par CABARET (DE) (holst) et ELYA DES MONCEAUX (sfa)

par SOCRATE DE CHIVRE (sfa)

ISO 147 (15) **JSO** 6 **BSO** +18 (0,63) Entré au haras en **2015 - 18** produits immatriculés (15 SF), 2 indicés en SO

MONTE 2020 : Agréé, M. CHRISTIAN CHABUEL - 69280 MARCY L ETOILE

1 jument saillie, 1 pleine

LENGAI J, m., bai, PAMPA DU TOURNIER

VERDI (NL)

(kwpn), bai 2002 ÉLEVÉ AUX PAYS-BAS - KWPN numéro 204912 - B.V. VEEHANDEL MUSTERD

par QUIDAM DE REVEL (sfa) et CLARISSA (oes) par LANDGRAF I (DE) (holst) et RENAISSANCE (oes) par CALYPSO I (holst)

BSO +12 (0,94) **BCC** +12 (0,41) **BDR** +4 (0,53) Entré au haras en **2007 - 246** produits immatriculés (72 SF), 128 indicés en SO, 7 indicés en CC, 7 indicés en DR, 1 présenté à l'attelage, 11 présentés en hunter

MILLEURS PRODUITS INDICÉS

BONJOVI (NL), (kwpn), h., 2006, **ISO** 159 (14) **JSO** 6
CAPTAIN (NL), (kwpn), h., 2007, **ISO** 142 (15)
DOMINUS W (NL), (kwpn), h., 2008, **ICC** 146 (14) **JCC** 6
ILENA S (BE), (bwp), f., 2008, **ISO** 167 (21)
ENCANTADO C'SG (NL), (kwpn), m., 2009, **ISO** 163 (21) **JSO** 4
JAMES S (BE), (bwp), h., 2009, **ISO** 144 (15) **JSO** 6
VASCO VH JUKSCHOT Z (BE), (z), h., 2009, **ISO** 148 (19)

VERDI DES FORETS, h., 2009, **ISO** 151 (20) **JSO** 5
VERDI O'MERVELLES, h., 2009, **ISO** 148 (21)
VVARAMOG DE BREVE, f., 2009, **ISO** 168 (19)
ALONZO D'ETE, h., 2010, **ISO** 143 (19)
FEYAH (NL), (kwpn), f., 2010, **ISO** 144 (21)
DORIS DES FORETS, f., 2013, **ISO** 145 (21)

PRODUIT ÉTALON

CHAPLIN (NL), (kwpn), 2007
URIS DU LACYDON, (sfb), 2008
VIGOR CC Z (BE), (z), 2012, **ISO** 110 (20) **BSO** +7 (0,55)
BELCANTO DKS, (old), 2018

PRODUIT NON PARU ANTÉRIEUREMENT

KIARA DE LA SOURCE, f, bai, 2020, STONE LUTTERBACH

MONTE 2020 : Étranger, LIEU D'ELEVAGE EN BELGIQUE - BELGIQUE

48 juments saillies, 28 pleines, 3 vides, 17 résultats inconnus

LA VIE STE HERMELLE, f., bai, URPHÉE STE HERMELLE (BE)
LADYMILLION D'ECLIPSE, f., bai, LOLLYPOP VAN PAEMEL (BE)
L'AIMER BEAUCOUP, m., bai, POUR AIMER BEAUCOUP
LANCELOT LA GARETTE, m., bai, ORIANE DU HEUP
LARGO D'AIGUILLY, m., bai cl, DIAMANTA (NL)
LARGOFAX DU PARADIS, m., bai, MONEY SPINER DE PIA
LATINA DE TURAN, f., bai, VICK DE COURCEL
L'AYERS ROCK DU FOX, m., bai, BOMBALA DU FOX
LEMPICKA LA GARETTE, f., bai, ORIANE DU HEUP
LET IT BE L, m., bai, SOA DU FOX
LIBAN D'AUBIGNY, m., bai, GRANDAME D'AUBIGNY
LIBERTINE DU MAIZERET, f., gris, ODE DU CHALLOIS

LISBOA CORUBERT, m., bai, VAYANCE DU PONCEL
LIVAI PEP'S, m., bai, QUILOA DE KERIZAC
LIVIA DE KERMOR, f., bai, FORMIDABLE DU ROYAUME Z (BE)
LOLITA DE VILLENEUVE, f., bai, OCEANE DE LANGERS
LOOK DE SEVRIGNAC, m., alezan, QUATY DU GUE
LORD DE ROUSSAN, m., bai, FANCY DES BRIMBELLES
LORELEI DE L'ISLE, f., bai, QUIDDITCH DE L'ISLE
LOYAL DE FELINES, m., bai, JA BARONES (NL)
LUCIANO GEM, m., bai, UTOPIA GEM
LUCKY ME DE NEROLI, m., bai f., COCO DIVA (DE)
LUKINI DE HUS, m., bai, DURAS DE HUS
LUPIN D'AUBIGNY, m., bai, NEWLULU D'AUBIGNY

MONTE 2021 : Agréé, M. EMMANUEL SPINNEWYN - 49320 BRISSAC LOIRE AUBANCE

25 juments saillies

VERFAUT D'HELBY

, al bru 2009 ÉLEVÉ EN ILLE-ET-VILAINE - S.C.E.A. TRIHAN LAMOTTE, Mme JANNIK LAMOTTE et M. ALBERT LAMOTTE

par GERFAUT D'HELBY (sfa) et ISEUT D'HELBY (sfa) par PALADIN DES IFS (sfa) et BABY LOVE FONTAINE (sfa) par ALME (sfa)

ISO 134 (14) **JSO** 5 **BSO** +13 (0,62) Entré au haras en **2014 - 5** produits immatriculés (5 SF), 2 indicés en SO

MONTE 2020 : Agréé, Mme SYLVIE PASSENAUD - 37380 MONNAIE (☎ +332.47.54.26.71)

4 juments saillies, 2 pleines, 1 vide, 1 résultat inconnu

LAIXIE DANFER, f., alezan, RUMEUR DU PLESSIS

LOS ANGELES DANFER, f., al bru, SEPHORA SONZEEENNE

VERSACE (NL)

(kwpn), bai f. 2002 ÉLEVÉ AUX PAYS-BAS - KWPN numéro 212539 - M. F.G. VAN LEUKEN

par CARETINO (DE) (holst) et S LADALCA (holst) par LANDGRAF I (DE) (holst) et JUNDA (se) par COR DE LA BRYERE (sfa)

ISO 139 (07) **JSO** 6 **BSO** +13 (0,62) Entré au haras en **2010 - 20** produits immatriculés (17 SF), 2 indicés en SO, 1 présenté en hunter

MONTE 2020 : Agréé, Mme LILIANE FROMER - 88210 HURBACHE (☎ +333.29.58.97.14)

9 juments saillies, 5 pleines, 4 résultats inconnus

LADY MILLION PTT'PONT, f., bai f., BLOSSEM (NL)
LOUSTIC DES BLES, m., bai, COSTA RICA (DE)
LUCIFER DE VECA, m., bai cl, VENUS DE SERVIERES

LUCKY DREAM DU BANCEL, m., bai, DAMEBLANCHE SIVOLA
LUMINOUS D'ARCHANGE, f., bai f., VALERINE D'ASTREE

MONTE 2021 : Agréé, E.A.R.L. DU PETIT PONT - 63220 ARLANC

11 juments saillies

VESUVIUS VAN HET MOESHOF (BE)

(bwp), bai 1998 ÉLEVÉ EN BELGIQUE - BWP - M. IGNACE HINNEKENS

par DARCO (BE) (bwp) et RAPAS VH MOESHOF Z (oes) par REBEL II Z (se) et LA BICHE DE MAJOR (oes) par MAJOR DE LA COUR (sfa)

ISO 150 (07) **JSO** 6 **BSO** +6 (0,88) Entré au haras en **2004 - 75** produits immatriculés (27 SF), 52 indicés en SO, 7 indicés en CC, 9 indicés en DR, 6 présentés en hunter

MEILLEUR PRODUIT INDICÉ

STARLETTE DE MAILLET, (cs), f., 2006, **ISO** 152 (17) **JSO** 5

PRODUIT ÉTALON

FLAME DE CHANTELOUBE (BE), (bwp), 2005, **ISO** 113 (10)

PRODUIT NON PARU ANTÉRIEUREMENT

EOWYN D'IRUNAGA, f, baipie, 2014, DEMOISELLE VAN ERPEKOM (NL)

Mort en 2009

VICK MANCIAIS, bai 2009 ÉLEVÉ DANS LA MANCHE - Dr. Vét. DENIS HUBERT

par QUICK STAR (sfa) et SI GRACIEUSE ARDENTE (sfa) par QUIDAM DE REVEL (sfa) et OLGA ARDENTE (sfa) par FLIPPER D'ELLE (sfa)
ISO 140 (19) **BSO** +23 (0,62) Entré au haras en **2017 - 2** produits immatriculés (2 SF)

MONTE 2020 : Agréé, Dr. Vét. DENIS HUBERT - 50000 ST LO (☎ +332.33.05.54.15)

2 juments saillies, 2 pleines

LENDETTO DE BASS, m., bai, VENDETTA DES SALINES

LOUSTICK DE BASS, m., bai, JOYEUSE (BE)

VICTORHUGO BOISMARGOT, bai 2009 ÉLEVÉ DANS LE CALVADOS - S.A.S. HARAS BOIS MARGOT

par QUAPRICE BOIMARGOT QUINCY (DE) (holst) et QUOMETE BOIS MARGOT (sfb) par L'ARC DE TRIOMPHE (DE) (old)
et CHOUANE PIRONNIERE (sfa) par DOUBLE ESPOIR (sfa)

ISO 117 (16) **BSO** +8 (0,67) Entré au haras en **2015 - 102** produits immatriculés (53 SF), 11 indicés en SO, 2 indicés en CC

PRODUIT ÉTALON

IDALGO DES VARENNE, 2018

PRODUITS NON PARUS ANTÉRIEUREMENT

IDYLE BARELIERE, f, noipan, 2018, QUEDJA

KALAMINA JEPHE, f, noipan, 2020, CHERIMINA JEPHE Z

KRYSTAL DES LANCINES, f, bai f., 2020, MULAN DE MONTFLIX
KYTANA DE CHATEAUDIN, f, alezan, 2020, JAITY DE CHATEAUDIN

MONTE 2020 : Agréé, S.A.S. HARAS BOIS MARGOT - 14590 LE PIN (☎ +332.31.31.64.03)

7 juments saillies, 3 pleines, 4 résultats inconnus

LANCELOT DE LA BRUCHE, m., bai f., TEKARLA MAG

LAPONIE DE LA BASSE, f., bai, TENESSIE DU VIEIL OR

LYS DE PEYROUSE, f., alezan, UNE FLEUR DE LYS

MONTE 2021 : même lieu, 37 juments saillies

VIGO BOY DU VERNAY, alezan 2009 ÉLEVÉ EN SAONE-ET-LOIRE - Mme ANNE-MARIE VADOT

par TINKA'S BOY (NL) (kwpn) et ULLA VAN DE HELLE (BE) (bwp) par AHORN Z (DE) (han) et OLIVIA VAN DE HELLE (BE) (bwp)
par FEINSCHNITT I V D RICHTER (han)

ISO 140 (21) **JSO** 6 **BSO** +12 (0,75) Entré au haras en **2013 - 29** produits immatriculés (28 SF), 15 indicés en SO, 1 indicé en CC,
1 présenté en hunter

MONTE 2020 : Agréé, E.A.R.L. MOUTRILLE ET FILS - 21130 LES MAILLYS (☎ +333.80.39.13.48)

2 juments saillies, 2 pleines

LOOMPA DOLBIA, f., alezan, BELLE ILE DE LYR

MONTE 2021 : même lieu, 1 jument saillie

Castré en 2016

VIGO CECE, bai 2009 ÉLEVÉ DANS L'AINSE - M. CHRISTOPHE CHOAIN

par QUAPRICE BOIMARGOT QUINCY (DE) (holst) et LADY POUILLY (sfa) par DIAMANT DE SEMILLY (sfa) et DARLINE V (sfa)
par GALOUBET A (sfa)

ISO 120 (15) **BSO** +22 (0,94) Entré au haras en **2012 - 211** produits immatriculés (204 SF), 135 indicés en SO, 6 indicés en CC,
6 présentés en hunter

MEILLEURS PRODUITS INDICÉS

DALHOUSIE DU MESNIL, f., 2013, **ISO** 144 (20)

DANCIAISE DU BIDOU, f., 2013, **ISO** 145 (21)

DARLING DES AMUSOIRES, f., 2013, **ISO** 148 (19)

DEUXCATSIX D'EGLEFIN, m., 2013, **ISO** 145 (21)

EDONNA D'UDINE, f., 2014, **ISO** 140 (21)

PRODUITS ÉTALONS

DECIBEL DE TALMA, 2013, **ISO** 129 (19) **BSO** +20 (0,60)

DEUXCATSIX D'EGLEFIN, 2013, **ISO** 145 (21) **BSO** +23 (0,59)

DIEGO DE BLONDEL, 2013, **ISO** 138 (21) **BSO** +19 (0,61)

DREAM BOY TWO, 2013 **BSO** +6 (0,55)

DUC DU FRESNE, 2013, **ISO** 114 (21) **BSO** +13 (0,57)

ENJOY DE LA MURE, 2014, **ISO** 130 (19) **BSO** +19 (0,59)

HIGH FIVE MANCIAIS, 2017, **ISO** 116 (21) **BSO** +22 (0,48)

MONTE 2020 : Agréé, S.A.R.L. FRANCE ETALONS - 08250 GRANDPRE

7 juments saillies, 6 pleines, 1 résultat inconnu

LAKOTA DE TALMA, f., bai, NICE LOOK VAN'T ASSCHAUT (BE)

LAZIZA DE TALMA, f., bai f., INSCHALLAH II VT ASSCHAUT (BE)

LENA DE TALMA, f., bai, FANTASIA DE TALMA

LIPSTICK MANCIAISE, f., bai, TOURTERELLE ARDENTE

LOOPING DE TALMA, m., bai, GUINNESS DE TALMA

LOVELY GIRL DE TALMA, f., bai, FAME DE TALMA

MONTE 2021 : même lieu, 6 juments saillies

Mort en 2015

VIGO D'ARSOUILLES (BE) (bwp), alezan 1998 ÉLEVÉ EN BELGIQUE - BWP numéro 178884 - M. DIDIER VIAENE

par NABAB DE REVE (BE) (sbs) et ILLICO D'ARSOUILLES (bwp) par FLEURI DU MANOIR (sfa) et VENZIN D'ARSOUILLES (BE) (bwp)
par CHILDEBERT

BSO +18 (0,97) **BCC** +1 (0,41) Entré au haras en **2002 - 667** produits immatriculés (403 SF), 346 indicés en SO, 10 indicés en CC, 3 indicés en DR,
13 présentés en hunter

MEILLEURS PRODUITS INDICÉS

SOUDAN DU SEIGNEUR (BE), (sbs), h., 2002, **ISO** 142 (12)

EGNEMA VAN DE KRUISSHOEVE (BE), (bwp), f., 2004, **ISO** 143 (14)

ELSTAR VAN HET HAGENHOF (BE), (bwp), h., 2004, **ISO** 144 (14)

EROS TER ELZEN (BE), (bwp), h., 2004, **ISO** 142 (13)

EVERWOOD VAN'T VEER (BE), (bwp), h., 2004, **ISO** 145 (15)

UFO VAN'T GELUK (BE), (sbs), h., 2004, **ISO** 142 (15) **JSO** 5

FAROUK DE LA POMME (BE), (bwp), m., 2005, **ISO** 140 (19) **JSO** 5

FELINI DE LA POMME (BE), (bwp), h., 2005, **ISO** 156 (14)

VAGABOND DE LA POMME (BE), (sbs), m., 2005, **ISO** 171 (17) **JSO** 6

BALI DE L'HERIBUS (BE), (sbs), f., 2007, **ISO** 141 (16)

VINO Z (BE), (z), h., 2009, **ISO** 148 (17)

KITONA DE MUZE (BE), (bwp), f., 2010, **ISO** 162 (21)

BINGO DEL TONDOUT, (oc), h., 2011, **ISO** 150 (20)

MILO VH DINGENSHOF (BE), (bwp), h., 2012, **ISO** 141 (21)

CRITERIO LS (MX), (oes), h., 2014, **ISO** 140 (20)

ENRICO DE LA POMME, m., 2014, **ISO** 141 (21)

EQUINOX DE LA POMME, m., 2014, **ISO** 140 (20)

EUP AND GO DU LAVOIR, m., 2014, **ISO** 142 (21)

PRODUITS ÉTALONS

FIGO DE MUZE (BE), (bwp), 2005
VAGABOND DE LA POMME (BE), (sbs), 2005, **ISO 171 (17) JSO 6 BSO +20 (0,98)**
COLONEL D'AS DE PIC, 2012, **ISO 102 (17)**
GOOD BOY (BE), (sbs), 2012, **ISO 109 (16) BSO +15 (0,64)**
ENRICO DE LA POMME, 2014, **ISO 141 (21) BSO +22 (0,59)**
ERAGON DE LA POMME, 2014, **ISO 106 (19) BSO +14 (0,58)**
O'NEILL VAN'T EIGENLO (BE), (bwp), 2014
FIGO DE RIVERLAND, 2015, **ISO 112 (20) BSO +14 (0,55)**
GRANSLAM DE RIVERLAND, 2016 **BSO +9 (0,41)**
VIGO D'FEE DE SEPTON Z (BE), (z), 2016

PRODUITS NON PARUS ANTERIEUREMENT

IRANKA, f., alezan, 2018, ARANKA (BE)
ISTRALE DE ST SIMEON, f., alezan, 2018, STELLA DE ST SIMEON

ITOU DES FORETS, m., bai, 2018, TRACE DU ROUET

MONTE 2020 : Agréé, S.A.R.L. IBREED AGENCY - 14340 NOTRE DAME D ESTREES CORBON

26 juments saillies, 15 pleines, 3 vides, 8 résultats inconnus

LADIVA DELORME, f., alezan, ASIA DELORME
LADY DU MESNILDOT, f., gris, FLORA DU MESNILDOT
LADY LA GOULA, f., alezan, REELLE STAR LA GOULA
LADY STABLES R, f., alezan, VISTA D'HONVAULT
LEOPARD HILL FLAMINGO, m., alezan, BOUBELINA FLAMINGO

LET'S GO DU LAVOIR, f., bai, FUTURE DU LAVOIR
LEXINGTON DE JEDDE, m., alezan, PASADENA DU SAINDO
LISBONNE D'AVRIL, f., bai, QUICKLY HOPE
LITCHA LS D'AUBIGNY, f., bai, MARIMORENA LS (MX)
LUEUR DE ROMA, f., alezan, MAKEVKA DE CHASNAY

MONTE 2021 : Agréé, S.A.R.L. IBREED AGENCY - 14340 CAMBREMER

17 juments saillies

VIKING D'LA ROUSSERIE, alezan 2009 ÉLEVÉ DANS LA MANCHE - M. MICHEL ROGER

par QUAPRICE BOIMARGOT QUINCY (DE) (holst) et HERMINE DE BREKKA (sfa) par APACHE D'ADRIERS (sfa) et JANITA (sfa)
 par STARTER (sfa)

ISO 170 (20) JSO 4 BSO +24 (0,71) Entré au haras en **2013 - 23** produits immatriculés (20 SF), 9 indicés en SO, 1 indicé en CC, 1 présenté en hunter

MONTE 2020 : Agréé, Mme MARIE ELODIE DUFOUR - 50810 BERIGNY

12 juments saillies, 5 pleines, 1 vide, 6 résultats inconnus

LANVIN D'AUSTRAL, m., alezan, ELAKHANI VILLA ROSE
LASKA D'LA ROUSSERIE, f., alezan, GRIBOUILLE DE BREKKA
LET'S GROOVE NEOSTO, m., alezan, QUIRINE

LIKE YOU DU LYS, f., bai, REDOWA FONTANEL
LOKI DE POMMERIAZ, m., bai, ESTANY DU LYS (DE)

MONTE 2021 : Agréé, Mme CLAIRE BRESSON - 91480 VARENNE JARCY (☎ +331.69.00.21.35)

5 juments saillies

Castré en 2018

VIKING DU BARY, gris 2009 ÉLEVÉ DANS LA MANCHE - Mme MARINA STORGATO et M. CHRISTIAN GONSOLIN

par HURLEVENT DE BREKA (sfa) et PERLE GRISE DU BEAUMONT (bwp) par SKIPPY II (sfa) et KIMEE DE BEAUMONT (bwp)
 par PICASSO DE LAUZELLE (bwp)

ISO 136 (18) JSO 4 BSO +8 (0,75) Entré au haras en **2012 - 29** produits immatriculés (27 SF), 15 indicés en SO, 5 indicés en CC, 3 indicés en DR, 2 présentés en hunter

MONTE 2020 : Agréé, Mme MARINA STORGATO - 50250 LA HAYE (☎ +332.33.46.02.22)

2 juments saillies, 1 pleine, 1 résultat inconnu

LOVELY DE THEYSSAMY, f., alezan, DOUCHKA DE THEYSSAMY

Castré en 2016

VINCY DE BEAU PRESAGE, bai 2009 ÉLEVÉ DANS L'ISERE - M. JEAN-PAUL DESSEIGNE

par QUAPRICE BOIMARGOT QUINCY (DE) (holst) et ORPHEE DE VERNAY (sfa) par CENTO (DE) (holst) et CLOE DU VERNAY (sfa)
 par KIOTO II (sfa)

ISO 148 (19) JSO 5 BSO +18 (0,62) Entré au haras en **2016 - 26** produits immatriculés (26 SF), 3 indicés en SO

MONTE 2020 : Agréé, M. JEAN-MARIE BOUVARD - 01260 VALROMEY SUR SERAN (☎ +334.79.87.61.20)

2 juments saillies, 2 pleines

LISBOA CB, f., bai, OBAYA D'ARCAMONT

LOOK AT ME DU SERAN, m., bai, BLONDY D'UTAH

MONTE 2021 : même lieu, 5 juments saillies

MONTE 2022 : même lieu

Propriétaire : M. JEAN-MARIE BOUVARD - 55 ROUTE DE GLARGIN - LUTHEZIEU -

01260 VALROMEY SUR SERAN (☎ +334.79.87.61.20)

VINGINO (kwpn), gris 2002 - KWPN numéro 206403 - M. J. ALBERS

par VOLTAIRE (DE) (han) et NOTRE DAME (oes) par CASSINI I (DE) (holst) et INESSA (oes) par QUIDAM DE REVEL (sfa)

BSO +3 (0,74) Entré au haras en **2015 - 34** produits immatriculés (3 SF), 21 indicés en SO, 3 indicés en CC, 6 indicés en DR, 1 présenté à l'attelage, 2 présentés en hunter

MEILLEUR PRODUIT INDICÉ

DENITHA (NL), (kwpn), h., 2008, **ISO 155 (17) JSO 6**

PRODUIT NON PARU ANTERIEUREMENT

KING ROSE, m., bai, 2020, ROSE DU MESNIL

MONTE 2021 : Agréé, Dr. Vét. FREDERIC NEYRAT - 01320 CHATENAY

2 juments saillies

VIRTUOSE CHAMPEIX, alezan 2009 ÉLEVÉ DANS LA CREUSE - Mme HELENE HERRMANN

par RUBINS DES BRUYERES (sfb) et LIBERTINE DE LA LOGE (sfa) par AVEC ESPOIR (sfa) et DIVINE DE LA LOGE (sfa) par ALME (sfa)

ISO 169 (20) JSO 5 BSO +19 (0,57) Entré au haras en **2020 - 1** produit immatriculé (1 SF)

MONTE 2020 : Agréé, S.A.R.L. CHEVEL - 31590 GAURE

1 jument saillie, 1 pleine

LITTLE ROCK CHAMPEIX, f., alezan, DAYTONA D'ARGOUGES

MONTE 2021 : même lieu

VIRTUOSO SEMILLY

, bai 2009 ÉLEVÉ DANS LA MANCHE - M. RICHARD LEVALLOIS
par DIAMANT DE SEMILLY (sfa) et NANA D'ISIGNY (sfb) par HYM D'ISIGNY (sfa) et AURA DES HARPIES (tf) par KAPULCO (tf)
ISO 150 (21) **BSO** +19 (0,57) Entré au haras en **2020 - 9** produits immatriculés (5 SF)

MONTE 2020 : Agréé, S.C.E.A. ECURIE D' OUTREMER - 50320 LA LUCERNE D OUTREMER (☎ +332.33.49.52.38)
6 juments saillies, 5 pleines, 1 résultat inconnu

LACOSTE DU GIVRE, m., bai, UNNAMED (GB)
LARGO WEST, m., bai, QUI VIVE PLATIERE
LETOILE DE LA SELUNE, f., bai, COME UP DU CASSEUL

LOR VIRTUOZ DU POMIEZ, f., bai, ORIANE DES BAUMES (CH)
LOUSTIK WEST, m., gris, FORTUNE WEST

MONTE 2021 : Agréé, S.A.R.L. FRANCE ETALONS - 08250 GRANDPRE
4 juments saillies

VIRUS DES CABANES

, bai 2009 ÉLEVÉ DANS LES DEUX-SEVRES - M. JEAN-FRANCOIS COURSAUD
par LUPICOR (NL) (kwpn) et OHVIENS DES CABANES (sfa) par ADELFOF (BR) (fsf) et CONCHE DES CABANES (sfa) par QUINIOU (sfa)
ISO 145 (18) **JSO** 5 **BSO** +18 (0,67) Entré au haras en **2014 - 22** produits immatriculés (22 SF), 6 indicés en SO, 1 indicé en CC

PRODUIT ÉTALON

FINGER DES CABANES, 2015 **BSO** +6 (0,51)

MONTE 2020 : Agréé, M. JEAN-FRANCOIS COURSAUD - 79510 COULON (☎ +335.49.35.87.49)
3 juments saillies, 2 pleines, 1 résultat inconnu

LILIROSE DES CABANES, f., bai, CANELLE DES CABANES

LOTERIE DES CABANES, f., alzmel, TANS DES FONTAINES

VISAGE VAN DE OLMENHOEVE (BE)

(bwp), baipie 1998 ÉLEVÉ EN BELGIQUE - BWP - M. ROBERT VAN DEN BRANDEN
par LIMBO (NL) (kwpn) et NERVOSA (bwp) par LATANO (holst) et KRETA (bwp) par FABIO (holst)
ISO 155 (10) **JSO** 4 **BSO** +8 (0,90) **BDR** +2 (0,60) Entré au haras en **2002 - 113** produits immatriculés (61 SF), 67 indicés en SO, 10 indicés en CC, 14 indicés en DR, 13 présentés en hunter

MELLEURS PRODUITS INDICÉS

APACHE SUNSHINE, h., 2010, **ISO** 148 (16) **JSO** 6

APPY D'HULM, h., 2010, **ICC** 150 (16) **JCC** 6

PRODUITS ÉTALONS

TOBIANO BELLONNIERE, (oc), 2007
TOGOUUN MORINDA, (sfb), 2007
TOPTEN DU BOIDORE, (cs), 2007 - Castré en 2011
ARIBO LOUVO, (oc), 2010, **ISO** 109 (14) - Mort en 2018
EDENROC DES TEPPES, 2014, **ISO** 125 (20) **BSO** +9 (0,57)
FLAMBOYANT V MORINDA, 2015, **ISO** 116 (20) **BSO** +7 (0,51) - Mort en 2021

MONTE 2020 : Agréé, Mme HERICA RAVEL - 80470 AILLY SUR SOMME
2 juments saillies, 2 pleines

LUCKY BOY CDL, m., bai, ITHAQUE MORINDA

LUNIK III ALPHABRAVO, f., choco, DESIRE VAN ERPEKOM Z (BE)

MONTE 2021 : Agréé, Mme HERICA RAVEL - 5660 COUVIN - BELGIQUE
2 juments saillies

VITALIS (NL)

(kwpn), al fon 2007 - KWPN - A. DE CROM et W. VERBAKEL
par VIVALDI (kwpn) et TOLIVIA (kwpn) par D DAY (DE) (old) et NALIVIA (oes) par ARGUS (kwpn)
BDR +21 (0,49) Entré au haras en **2017 - 57** produits immatriculés (14 SF), 1 indicé en SO, 1 indicé en CC, 6 indicés en DR

PRODUIT ÉTALON

FIRST STEP VALENTIN (DE), (westf), 2012, **IDR** 137 (20) **BDR** +35 (0,54)

MONTE 2020 : Étranger, LIEU D'ELEVAGE EN ALLEMAGNE - ALLEMAGNE
9 juments saillies, 6 pleines, 1 vide, 2 résultats inconnus

LAMOUREUX DU BRABANT, m., bai, DESTENY (NL)
LASCIA CH'IO PIANGA, f., alezan, BALAGAN COURCELLE
LEONARDO FLEURI, m., noir, ANGELINA FLEURI

LET IT BE DU BREUIL, m., bai f., ATLANTA DE HUS
LYRA GOLD DU NEUHOF, f., bai, DONNA LEA (DE)

MONTE 2021 : Agréé, S.A.S. GROUPE FRANCE ELEVAGE - 14700 FALAISE (☎ +332.31.40.19.88)
10 juments saillies

VITO VDL (NL)

(kwpn), noipan 2002 ÉLEVÉ AUX PAYS-BAS - KWPN numéro 200742 - M. W. VAN DE LAGEWEG
par POLANSKY (kwpn) et REECE H (kwpn) par ROHDIAMANT (DE) (old)
IDR 141 (10) **JDR** 6 **BDR** +23 (0,61) Entré au haras en **2017 - 35** produits immatriculés (20 SF), 2 indicés en DR

PRODUIT ÉTALON

GRAN TORINO B, 2016, **IDR** 108 (20) **BDR** +14 (0,48)

MONTE 2020 : Agréé, Mme JESSICA BRAVARD - 42160 ST CYPRIEN
10 juments saillies, 9 pleines, 1 résultat inconnu

LA LAUREATE B, f., bai, SALVIA DE PLENEY
LA VIE EN ROSE B, f., noir, VENDETTA DE SENILHAC
LE BAISER B, m., bai, UZETTE (NL)

L'EXCEPTION FRANCAISE, f., noir, GRAINE DU SABLIER
LINCOLN B, m., bai, JALNA DU DEFEY
LOLLIPOP VITO, f., bai, QUAPELA

MONTE 2021 : même lieu, 1 jument saillie

VITOT KERVEC

, alezan 2009 ÉLEVÉ DANS LES COTES D'ARMOR - M. ROGER HUON
par DIAMANT DE SEMILLY (sfa) et JOLLY GIRL DE KERVEC (sfa) par DARCO (BE) (bwp) et FRAGRANCE DE CHALUS (sfa) par JALISCO B (sfa)
ISO 162 (19) **JSO** 5 **BSO** +27 (0,63) Entré au haras en **2015 - 5** produits immatriculés (4 SF)

MONTE 2020 : Agréé, Mme FLORENCE BASOFSKI - 35800 DINARD
1 jument saillie, 1 pleine

LED ZEPPELIN DLM, m., al fon, RUMBA TOURNERIE

MONTE 2022 : même lieu

Propriétaire : Mme FLORENCE BASOFSKI - 11 BOULEVARD ALBERT LACROIX - 35800 DINARD

VIVALDI DU SEIGNEUR (BE)

(sbs), bai f. 2005 ÉLEVÉ EN BELGIQUE - SBS numéro 39659 - S.A. SEIGNEUR
par CHELLANO Z (DE) (holst) et PANAMA DU SEIGNEUR (sbs) par DARCO (BE) (bwp) et MIC MAC DU DIEU DEMON (BE) (sbs)
par HEARTBREAKER (NL) (kwpn)
ISO 150 (14) **BSO** +22 (0,91) Entré au haras en **2009 - 189** produits immatriculés (74 SF), 82 indicés en SO, 7 indicés en CC, 3 indicés en DR, 3 présentés en hunter

MEILLEUR PRODUIT INDICÉ

VOLNAY DE CHOC Z, (z), f., 2012, ISO 141 (18)

PRODUITS ÉTALONS

ARTUR DES ISLOTS, (pfs), 2010, ISO 131 (21) BSO +4 (0,59) - Castré en 2013
 VELLAMO DU ROC Z, (z), 2010 BSO +2 (0,53)
 CKORTO DU MAUPAS, 2012, ISO 124 (21) BSO +16 (0,60) - Castré en 2016
 VELOOR MAGE Z, (z), 2013, ISO 106 (17)
 ERAKLES DU LAK, (oc), 2014
 HARD ROCK DE HUS, 2017 BSO +12 (0,48)

PRODUIT NON PARU ANTÉRIEUREMENT

KOCKTAIL DE LAUME, m, bai, 2020, UKRAINE DE LAUME

MONTE 2020 : Agréé, S.A.R.L. HARAS DE HUS - 44390 PETIT MARS (☎ +332.40.72.38.38)

56 juments saillies, 24 pleines, 4 vides, 28 résultats inconnus

LA BONITA AS, f., bai f., NAIADÉ DE HANAU
 LAMBIG DU MANE ROZ, m., bai, MINX DU MANE ROZ
 LANCELOT DE VALLET, m., bai, COLUMBIA DES ISLES
 LARGO NPM, m., alezan, TALINDA
 LEMPIKA DES DENIZONS, f., al bru, ATIKA DES DENIZONS
 LEODIE DE RACHES, f., al bru, APOLYNE DU CAILLOU (BE)
 LEOPARD DE LA SAPAIE, m., bai, NAGUILA DE LA SAPAIE
 LILIPUCE ST PHAL, f., alezan, NOMMEE DEFFEND
 LILY KERISPER, f., alezan, FELICITAS (DE)

LIPTON DE L'ELLE, m., bai, ROMANE JOYEUSE
 LOLIPOP D'LNC, f., bai, LIMBO LUX (IE)
 LOLY DU ROUET, f., bai f., ABELIA D'ARIEL
 LOTHAIRE DE GARDEL, m., bai, OULALA DES HAYETTES
 LOTOS SOL'HEURE, m., bai, INESSA SOL'HEURE
 LUCA DI LAMMERMOOR HH, m., al bru, DOLCE VITA (NL)
 LUCIO D'IVRAIE, m., bai f., FLORIDE D'IVRAIE
 LULLY DE BALLIERE, m., al bru, SERENADE DE BALIERE
 LULLY ROUGE DU GAURE, f., alezan, MEMOIRE DE MAUCOURT

MONTE 2021 : même lieu, 36 juments saillies

VIVINO (DE) (han), al fon 2016 - VHW - M. ULRIKE BURMAN

par VIVALDI (kwpn) et DESIREE (han) par DANCIER (DE) (han) et FABIENNE (old) par FEINBRAND (old)

Entré au haras en 2020 - 7 produits immatriculés (2 SF)

MONTE 2020 : Agréé, S.A.S. LA COLLECTION LA COLLECTION ETALONS DE DRESSAGE - 35580 GUICHEN

4 juments saillies, 2 pleines, 2 résultats inconnus

LIVIVUS DES PRES, m., bai, QULEOPATRE DES PRES

LUCIFER DU ZORNTHAL, m., al bru, ZAUBERELITE (DE)

MONTE 2021 : même lieu, 4 juments saillies

VIZIR DU REVERDY, bai 2009 ÉLEVÉ DANS LA MANCHE - S.A.S. HARAS DU REVERDY

par ALLEGRETO (sfa) et HAVANE DU REVERDY (sfa) par PALADIN DES IFS (sfa) et DIVA DU REVERDY (sfa) par QUITO DE BAUSSY (sfa)

ISO 122 (17) BSO +5 (0,67) Entré au haras en 2013 - 16 produits immatriculés (11 SF), 6 indicés en SO

PRODUIT NON PARU ANTÉRIEUREMENT

KALI DE LIVINOT, f, bai, 2020, NANNIG DE LIVINOT

VLEUT (NL) (kwpn), bai f. 2002 ÉLEVÉ AUX PAYS-BAS - KWPN numéro 212777 - MME A. WOLTERS, M. W. WOLTERS et M. H.C.C.M. ONGERING

par QUICK STAR (sfa) et NICCE (kwpn) par CANTUS (DE) (holst) et JIKKE (aes) par CONCORDE (NL) (kwpn)

BSO +15 (0,87) Entré au haras en 2011 - 453 produits immatriculés (348 SF), 77 indicés en SO, 5 indicés en CC, 3 indicés en DR, 2 présentés en hunter

MEILLEUR PRODUIT INDICÉ

DORA (NL), (kwpn), f., 2008, ISO 141 (19)

PRODUIT ÉTALON

IN LOVE WITHYOU D'OHL, 2018

PRODUITS NON PARUS ANTÉRIEUREMENT

HAMBROISEDELACORNIERE, f, bai f., 2017, TOSCANÉ DE LAUNAY
 HANZO SAINTE GEMME, m, bai f., 2017, PETULA DE GREC

HAVANE DE ROYAS, f, bai, 2017, NAUDALIE DES AURS
 KOSMIC DU CORTY, m, bai f., 2020, VAHINA DE BEAUMONT

MONTE 2020 : Étranger, LIEU D'ELEVAGE EN BELGIQUE - BELGIQUE

63 juments saillies, 39 pleines, 4 vides, 20 résultats inconnus

LADY VLEUT DE LA TOUR, f., bai, BROCELIANDE PRE NOIR
 LADYGIRL DES FELINES, f., bai, LESLIE DES ETISSES
 LAEKEN DU MONTOIS, m., bai, OELIA DU MONTOIS
 LAGUERTHA DES LUNES, f., bai, VEGAS DE LA ROQUE
 LAIKA DES FAUVELIERES, f., bai, OMBRE DU HALAGE
 L'AMOUREUSE CLEM, f., baicér, DIVA DE LA MARNIERE
 LAZIO DE BAZELLE, m., bai, DEZZY DE BAZELLE
 LEGACY DE MANAUT, f., bai, VENISE DE MOURON
 LEGEND DU REVE, m., bai, QUETCHE DES PATIS
 LEMON D'OLBIA, m., bai, HAVANA D'OLBIA
 LET IT BE CHAYOTTES, m., bai, QUANAÏL DES CHAYOTTES
 LIPSY QUEEN, f., bai f., QUEENMARY DU GITE
 LITHIUM DU SAULCY, m., bai, VISTA DU SAULCY
 LITTLE GABANA, f., bai f., TCHABANE
 LIVAI D'HOR, m., bai, ROSEBUD SINE
 LIVERDY DU VALBLUE, m., bai f., CAVALE DE HUS
 LOESS D'OLBIA, m., bai, BRUME DU PUIT

LOKI DOKI D'ELO, m., bai f., SPICA FAYENNE
 LOLIPOP DE LA RONELLE, f., npamel, PIN UP DE LA RONELLE
 LOLLIPOP DU CLAIR, m., noipan, TRAVIATA DE TALMA
 LOLY STAR DE LA BRUME, f., bai, VALEUR DE LA CENSE
 LOOK DE LA PEROUSE, m., bai f., TENNESSEE DE SERVOLE
 LOUREED DE VERDOSO, m., baimel, ALMA DE VERDOSO
 LOW COST RD, m., bai f., HELSA DE LANNAY
 L'UBY DES VENTS, f., rouan, CADENCE DU LANDEL
 LUCCIO D'HENVET, m., bai, DOLCE ST AMAND
 LUCIA DE MORGALI, f., bai f., ZEOLITE VL Z (BE)
 LUCKY LAKINA, m., bai, VENGANZA
 LUCKY STAR D'ARGONNE, m., bai, UNE STAR D'ARGONNE
 LUMIERE DE CHANOT, f., bai f., UNETINCELLE
 LUPICOR DE LACOSTE, m., bai f., CORLANDA MERVEILLES
 LUTHER DU BOCHARD, m., bai, UNIC LA GOULA
 LYRICA DU PLANT, f., bai, SORIATANE DU PLANT

MONTE 2021 : Agréé, S.A.S. GROUPE FRANCE ELEVAGE - 14700 FALAISE (☎ +332.31.40.19.88)

50 juments saillies

MONTE 2022 : même lieu

Propriétaire : S.A.S. GROUPE FRANCE ELEVAGE - 14 PLACE DU DR PAUL GERMAN - 14700 FALAISE (☎ +332.31.40.19.88)

VOL DE NUIT BATILLY, bai 2009 ÉLEVÉ DANS L'YONNE - M. JEAN-CLAUDE VIOLLET

par L'ARC DE TRIOMPHE (DE) (old) et LADY DE BATILLY (sfa) par CABDULA DU TILLARD (sfa) et FORTUNE DU DEFEY (sfa)

par LE TOT DE SEMILLY (sfa)

ISO 151 (19) JSO 5 BSO +17 (0,63) Entré au haras en 2015 - 11 produits immatriculés (3 SF), 3 indicés en SO

MONTE 2020 : Agréé, S.C.E.A. HARAS KRF - 69380 DOMMARTIN

2 juments saillies, 2 pleines

LAVIE KAREF, f., alezan, VENNETTA VARENNES

LOOPS DE NUIT ELLA, m., alezan, CAMLOOPS CHAFAREL

MONTE 2021 : Agréé, S.A.S. HARAS NUMENOR - 01240 LENT

VOLNAY DU BOISDEVILLE, bai 2009 ÉLEVÉ DANS LES ARDENNES - M. HUBERT HOSTEAU

par WINNINGMOOD VD ARENBERG (BE) (bwp) et COPACABANA II (sfa) par JALISCO B (sfa) et QUOLOMBIA (sfa) par GALOUBET A (sfa)

ISO 163 (18) JSO 6 BSO +29 (0,72) Entré au haras en 2013 - 45 produits immatriculés (45 SF), 10 indicés en SO

MEILLEUR PRODUIT INDICÉ

FURY NOCTURNE, h., 2015, **ISO** 140 (21)

PRODUIT NON PARU ANTÉRIEUREMENT

KOMETE DE SUZEMONT, f, bai, 2020, DELISIEUSE DU BOSQ

MONTE 2020 : Agréé, S.A.S. GENES DIFFUSION - 59500 FRAIS MARAIS (☎ +333.27.99.29.29)

8 juments saillies, 6 pleines, 1 vide, 1 résultat inconnu

LADIVA D ALBA, f., gris, ALOMA DE GRANDCAMP

L'AMY DU GAGNAGE, f., bai cl, QUINOLA D'AMY

LENNON IN LIVE, m., bai, OLETTA

LIBELLULE DU FEU, f., bai, FANTASIA DU FEU

LYKKE LI DES MOIES, f., baicer, SISSI DE LA CENSE

MONTE 2021 : même lieu, 8 juments saillies

VON CHACCO IXE, bai 2009 ÉLEVÉ DANS LES ARDENNES - M. JEAN LEFEBVRE

par CHACCO BLUE (DE) (meckl) et IXELLE IXE (sfa) par NIDOR PLATIERE (sfa) et VERY NICE GIRL (sfa) par NARCOS II (sfa)

ISO 120 (13) **JSO** 4 **BSO** +18 (0,85) Entré au haras en **2012 - 84** produits immatriculés (77 SF), 44 indicés en SO, 5 indicés en CC, 3 indicés en DR, 6 présentés en hunter

MEILLEURS PRODUITS INDICÉS

DAMOUR DU DOMAINE, f., 2013, **ICC** 143 (21)

DRACARYS DE TITTOY, f., 2013, **ISO** 141 (19)

PRODUITS ÉTALONS

DANDY DU GUSTIN, 2013, **ISO** 125 (20) **BSO** +10 (0,57)

DIEGO DE BAUD, 2013, **ISO** 131 (20) **BSO** +12 (0,57)

MONTE 2020 : Agréé, Mme LILIANE FROMER - 88210 HURBACHE (☎ +333.29.58.97.14)

9 juments saillies, 8 pleines, 1 résultat inconnu

LADY FIRST DE TANIA, f., alezan, TANIA DE CONDE

LADYCHACCO DU TICHWEG, f., alezan, VANINA FARY

LAMBRUSCO DES BLES, m., alezan, FIRE GIRL S (CH)

LAMM DE KERANGRE, m., bai, CARRERA DE KERANGRE Z

LE CHACCO DE FROMECS, m., bai, SI BELLE FROMECS (DE)

LIPTON DES BLES, m., bai, GIN GIN DES BLES

LONE CHAKRA DU LAVOIR, f., alezan, BARRAKA DU LAVOIR

MONTE 2021 : même lieu, 4 juments saillies

VOYAGEUR OF LULU, bai 2009 ÉLEVÉ DANS L'OISE - S.N.C. HARAS DE VILLERS et M. DANIEL MILLET

par ARMITAGE (DE) (old) et UELEME (sfa) par NELFO DU MESNIL (sfa) et GAZELLE (sfa) par PONTECOULANT (sfa)

ISO 135 (15) **JSO** 6 **BSO** +17 (0,77) Entré au haras en **2015 - 79** produits immatriculés (75 SF), 24 indicés en SO

PRODUIT NON PARU ANTÉRIEUREMENT

KATE DE LA FOLIE, f, bai f., 2020, BOMBE DE LA FOLIE

MONTE 2020 : Agréé, S.N.C. HARAS DE VILLERS - 60600 ERQUERY (☎ +333.44.78.32.22)

11 juments saillies, 7 pleines, 4 résultats inconnus

LAYKA VAUX RENARDS, f., bai, KALINE II

LER DE NOTTE, m., bai, DAYOUNE DE NOTTE

LIBERTY DI CANTO, m., bai f., OPALINE GOSSELIN

LIGNEDECOEUR VILLERS, f., bai, ONDELIN VILLERS

LUVIANO DE HYAME, m., alezan, TOPAZE DE BLAGNY

MONTE 2021 : même lieu, 6 juments saillies

Mort en 2020

WELCOME SYMPATICO (DE) (han), noipan 1991 ÉLEVÉ EN ALLEMAGNE - VHW numéro 310368991 - M. HEINZ BOETTCHER

par SANDRO (DE) (holst) et PATELLA (han) par GAYLORD (oes) et GOLDBANNER (han) par GOTTHARD (DE) (han)

Entré au haras en **2001 - 314** produits immatriculés (45 SF), 106 indicés en SO, 11 indicés en CC, 16 indicés en DR, 1 partant en endurance, 10 présentés en hunter

PRODUITS ÉTALONS

WELCOME SHARAN I (DE), (drpon), 1995, **IDR** 110 (10) **BDR** +5 (0,57) - Mort en 2018

QUIM'BO D'ARGENT, (pfs), 2004 - Castré en 2013

SUPRAMOUR DE JIER, (pfs), 2006

SYSTEME D'ARGENT, (pfs), 2006, **ISO** 116 (10) **JSO** 4

TRENDY BOY CLOVER, (copb), 2007

BAD BOY OF CAPRICORNE, (pfs), 2011

BOSTON BOLLYWOOD, (pfs), 2011

BOX OFFICE DU PENA, (pfs), 2011, **ISO** 104 (18)

COMEBACK DE L'AUMOY, (pfs), 2012

DYNAMIQUE DU RIED, (pfs), 2013

EMPEREUR DU MARAIS, (pfs), 2014

FUN DE LA COLLINE, (pfs), 2015

HASHTAG DE KERANGRE, (pfs), 2017

HEIKO D'OBILIM, (oc), 2017

HOP LA EDA, (pfs), 2017

HOULA HOP DE BRENUS, (pfs), 2017

ISKIS AR CRANO, (copb), 2018

MONTE 2020 : Agréé, S.A.R.L. SYNDICAT LINARO - 14100 LISIEUX

9 juments saillies, 6 pleines, 3 résultats inconnus

LAMBADA DE KERSEY, f., bai, TABATAH DE KERSEY

MONTE 2021 : même lieu, 13 juments saillies

WHAT A QUICKSTAR R (NL) (kwpn), bai 2003 - KWPN numéro 312838 - M. C.T. KLAVER

par QUICK STAR (sfa) et JOLANDA (kwpn) par NIMMERDOR (NL) (kwpn) et ELYSETTE (kwpn) par RAMIRO (DE) (holst)

BSO +20 (0,70) Entré au haras en **2015 - 130** produits immatriculés (90 SF), 20 indicés en SO, 1 indicé en CC, 2 présentés en hunter

PRODUITS ÉTALONS

BIG STAR JR K Z, (z), 2009 **BSO** +15 (0,52)

E STAR (NL), (kwpn), 2009 **BSO** +14 (0,40)

GAME CHANGER AIGUILLY, 2016, **ISO** 121 (21) **BSO** +24 (0,48)

GUS STAR D'ESCLAIN, 2016, **ISO** 118 (21) **BSO** +21 (0,51) - Castré en 2020

PRODUITS NON PARUS ANTÉRIEUREMENT

JOYCE DE LA FORGE, f, bai f., 2019, CESSINA 4 (DE)

KARMELET DU VILPION, m, bai f., 2020, UTOPIE DU VILPION

MONTE 2020 : Agréé, S.A.R.L. FRANCE ETALONS - 08250 GRANDPRE

15 juments saillies, 12 pleines, 3 résultats inconnus

LA DIVA D'LNC, f., bai, DIORELLA

LADY STAR DE FLUSEL, f., bai, ILLONA DE FLUSEL

LE BLACK D'LNC, m., noir, NUSHA (DE)

LEBOWSKI DE HUS, m., baimel, BIKINI DE HUS

LITTLE STAR MANCIAISE, f., bai, AMANDINE ARDENTE

LONDON STAR DLT, m., alezan, SOLOLA D'AUVILLE

LUCIFER DE ST LEU, m., bai, FELL INLOVE DE ST LEU

MONTE 2021 : même lieu, 5 juments saillies

WINDOWS VH COSTERSVELD (BE)

(bwp), gris 1999 ÉLEVÉ EN BELGIQUE - BWP numéro 184083 - M. THIERRY DEGRAEVE
par CLINTON (DE) (holst) et RABANNA VAN COSTERSVELD (bwp) par HEARTBREAKER (NL) (kwpn) et HOLIVEA VAN COSTERSVELD (oes)
par OPTIEBEURS RANDEL Z (DE) (han)
BSO +24 (0,98) Entré au haras en **2005 - 1047** produits immatriculés (627 SF), 391 indicés en SO, 3 indicés en CC, 4 indicés en DR,
14 présentés en hunter

MEILLEURS PRODUITS INDICÉS

CAPTAIN KEEN (DE), (old), h., 2004, **ISO** 161 (19)
CORNETTA (DE), (westf), f., 2004, **ISO** 144 (18)
COURAGE DES FEGIE (DE), (han), f., 2006, **ISO** 155 (15) **JSO** 6
BAMBINA JAP (BE), (sbs), f., 2007, **ISO** 140 (14) **JSO** 5
TALISMAN DU GRASSET, (cs), h., 2007, **ISO** 146 (15) **JSO** 5
TRIOMPHE DE RIVERLAND, (cs), m., 2007, **ISO** 145 (18)
COQUELICOT DE BLANY Z, (z), h., 2008, **ISO** 147 (14) **JSO** 6
CORNET'S VELVET RS (IT), (si), m., 2009, **ISO** 144 (20)
VANGOG DU MAS GARNIER, m., 2009, **ISO** 170 (21) **JSO** 6
ARGANA DE RIVERLAND, f., 2010, **ISO** 172 (21) **JSO** 5
COR VD MESPEL Z (BE), (z), m., 2010, **ISO** 142 (21)

KONTESSA TEN BRAEM (BE), (bwp), f., 2010, **ISO** 150 (19)
CORNESKA DE LA FALIZE Z (BE), (z), f., 2013, **ISO** 146 (21)
FALKIRA DE MORMOULINS, f., 2015, **ISO** 140 (21)
FARENDOLE, f., 2015, **ISO** 143 (21)
FEE DU VAL GUERARD, f., 2015, **ISO** 146 (21)
FEELING CHANCE, f., 2015, **ISO** 140 (21)
FIESTA DE PLEVILLE, f., 2015, **ISO** 141 (21)
FITCH, h., 2015, **ISO** 143 (21)
FLAMBUSARD D'ALBAIN, m., 2015, **ISO** 146 (21)
FLOWOOD D ELO, m., 2015, **ISO** 141 (21)
FOUQUETS DE CHAMPLOUE, m., 2015, **ISO** 145 (21)

PRODUITS ÉTALONS

CONTE BELLINI (DE), (westf), 2003
CORNADO I (DE), (westf), 2003 **BSO** +13 (0,55)
CORNET'S STERN (DE), (westf), 2003 **BSO** +16 (0,63)
CRISTALLO (DE), (westf), 2003 **BSO** +13 (0,81)
CORNET DU LYS (DE), (westf), 2004 **BSO** +13 (0,51)
COMME IL FAUT (DE), (westf), 2005 **BSO** +27 (0,81)
CORNADO II Z (DE), (westf), 2005
CORNET'S PRINZ (DE), (westf), 2005 **BSO** +14 (0,61)
CORONAS (DE), (westf), 2005 **BSO** +12 (0,51)
COSINHUS (DE), (han), 2005
BLACK JACK (DE), (westf), 2006
COLESTUS (DE), (westf), 2006 **BSO** +15 (0,51)
CON SPIRIT (DE), (bywbl), 2006 **BSO** +13 (0,41)
CORNET'S BALOU (DE), (old), 2006 **BSO** +18 (0,49)
SORNET DE LA FOLIE, 2006, **ISO** 133 (14) **JSO** 5 **BSO** +17 (0,71)
CASH DUTOURTEL Z, (z), 2007, **ISO** 117 (16) **BSO** +7 (0,63)
TRIOMPHE DE RIVERLAND, (cs), 2007, **ISO** 145 (18) **BSO** +11 (0,69)
CORNETTO DU DOMAINE Z (BE), (z), 2009
VANGOG DU MAS GARNIER, 2009, **ISO** 170 (21) **JSO** 6 **BSO** +27 (0,60)
CORNET'S CAPITOL (DE), (holst), 2010, **ISO** 122 (16) **BSO** +17 (0,52)
MURILLO DEL SOL (ES), (cde), 2010
CHATEAU PETRUS (DE), (westf), 2011
CHATELAIN DES NONAINS, 2012 - Mort en 2014
COHINOOR VDL, (han), 2012 **BSO** +15 (0,44)
COLUMBUS Z (BE), (z), 2014
OPIUM QUALITY (BE), (bwp), 2014, **ISO** 133 (21) **BSO** +19 (0,54)
CLASSIC ORANGE Z (BE), (z), 2015
CRACK (DE), (holst), 2015
CROONER BRIMBELLES Z, (z), 2015, **ISO** 129 (20) **BSO** +19 (0,55) - Eure - S.C.E.A. ECURIE D'AUTHUIT
FAHRENHEIT DE VAINS, 2015, **ISO** 128 (21) **BSO** +19 (0,59)
FANGIO DE GREE, 2015, **ISO** 125 (21) **BSO** +19 (0,52)
FLAMBUSARD D'ALBAIN, 2015, **ISO** 146 (21) **BSO** +31 (0,58)
FRENCHCORNET D'ODIVAL, (pfs), 2015 - Pas-de-Calais - M. PASCAL SAUVAGE (☎ +3.25.31.73.81)
FROU FROU D'AMOUR, 2015
JOBOLENSKY SITE (BE), (sbs), 2015
KANNAN JR (NL), (kwpn), 2015
COMET EDA Z, (z), 2016 - Puy-de-Dôme - M. PASCAL RIGAUD (☎ +3.73.97.06.01)
GALION DE PERHET, 2016, **ISO** 133 (21) **BSO** +21 (0,55)
GAROU DES FORETS, 2016, **ISO** 114 (21) **BSO** +18 (0,53)
GASPAR LA BOHEME, 2016, **ISO** 104 (20) **BSO** +20 (0,52)
GATSBY DU GEVAUDAN, 2016 **BSO** +7 (0,52)
GREY SKY D'IVRAIE, 2016, **ISO** 126 (21) **BSO** +21 (0,52)
GRIFFON OCHENE, 2016, **ISO** 129 (21) **BSO** +26 (0,55)
GRIMSKY SEMILLY, 2016, **ISO** 125 (21) **BSO** +23 (0,53)
CONDIOS CC Z (NL), (z), 2017
HELIOS D'HELBY, 2017 **BSO** +14 (0,46) - Calvados - S.A.S. GROUPE FRANCE ELEVAGE (☎ +3.31.40.19.88)
HOOVER DE HUS, 2017, **ISO** 116 (21) **BSO** +24 (0,51)
HORNET DES GRANGES, 2017, **ISO** 121 (21) **BSO** +23 (0,51)
HORNETTE DU MESNIL, 2017
INFINI DE ME, 2018
JEUX DE PAUME D'AMOUR, 2019

PRODUITS NON PARUS ANTÉRIEUREMENT

IPANEMA C, f, rouan, 2018, MAGIE DES CHENES
IRIS DES LUTHIERS, f, bai, 2018, TZATZIKI DE LA POMME
JAMEELA DU MESLE, f, bai, 2019, REALLY LS (MX)

JAWAD DU MESLE, m, bai, 2019, REALLY LS (MX)
JUSTFORME D'APOLLINE, f, bai, 2019, VENERA D'APOLLINE
KISS ME D'OLGY, f, bai, 2020, UNE BALOU DU LAVOIR

MONTE 2020 : Agréé, Mme CAMILLE MARTIN - 01140 THOISSEY

110 juments saillies, 74 pleines, 8 vides, 28 résultats inconnus

L ETE DE LAMOISON, f, gr fon, OPALINE VERTE
LACAMO DE CERISY, m, bai f, NOBLESSE DE SEMILLY
LADAME CROISSETTE, f, bai, QUELLEDAME D'EN HAUT
LADY CORNET DU FLEUVE, f, noipan, HIGHNESS DU FLEUVE
LADY CORNET HILLIERE, f, noipan, SULTANE PLATIERE
LAGERTHA DE LA SAGA, f, gris, VIENTIANE UNE PRINCE
LAMEME DE WY, f, bai cl, ALAMEME
L'AMOUR DU RISQUE, m, gris, MY LOVE DE KREISKER
LANGELUS D'ARMANVILLE, f, gris, BILBOA D'ARMANVILLE
LANGELUS DE CONQUES, m, gris, GRIND'FOLIE DE CONQUE
LAOS DE HUS, m, bai cl, DYNAMO DE HUS
LARGOWINCH DU CHALET, m, gris, VANDA DE HUS Z
LARIMAR DES ECLA, m, bai cl, INDIE DE LA FORGE
LAST CHANCE DE VAINS, f, gris, BYZANCE DE VAINS
LATINO DEL CABALERO, m, bai, RIVA DE LA ROQUE
LAWRENCE HELLERING, m, bai, REGATE D'AURE
LAYLA DE KERDREL, f, gr fon, ALASKA'DU JOYAU DEP
ICI DE WY, f, gr fer, BIBICI
L'EAU ROSE DE BEL AIR, f, bai, BALENCIAGA DE BEL AIR
LEGEND MONTDESIR, m, bai, MISTY BLUE (DE)
L'EGERIE B, f, bai, ALINA (DE)
LEGITIME DEFENCE, f, bai f, AFRIQUE NOIRE
LEIA D'ALBAIN, f, bai, HONDULEE D'ALBAIN
LENNON DU PRIEURE, m, gris, FIGOLUX DE LEZELLEC
LENSKY BLUE DES NOUIS, m, bai, LOUISIANA BLEU
L'ÉON D'ARCADIE, m, bai, OCEANE DE COQUERIE
LEPAVOR DE KERGLENN, m, bai, ISA DE KERGLENN
LHASA DU CEDRE, f, gris, URGADA DE KREISKER

LIFEISLIFE D RONDETS, m, bai, RECTILIGNE UNE PRINCE
LILY CHIC DE BEL AIR, f, bai, VERSACE DE BEL AIR
LINCOLN DE HUS, m, gr fon, FINALE DE HUS
LINEXA DE SIDONIE, f, noipan, ROXANNE DE LA VIOLLE
LINGOT DU ROUET, m, noipan, SOUCHE DU ROUET
LIONNE DE HUS, f, noipan, QARESSE DE KREISKER
LISA DE KERGLENN, f, bai, ISA DE KERGLENN
LISBONNE, f, noipan, CALIDA ALIA (DE)
LITTLE CORNET OF JOY, m, bai, APPY SAINT HILAIRE
LIVE IS LIFE DES BLES, m, bai, OPALÉ DE ROSYL
LOCA LOCA DE RIMA, f, noir, FALBALA DE RIMA
LOEVA DE KERHUIPPE, f, bai, HONORINE DE KERHUIPPE
LOOK DE RANGEVAL, f, bai, BELLINI DE HUS
LORD CORNET DE RYES, m, gris, OKLAHOMA DE RIVERLAND
LORD LAMARTINE, m, bai, PIMPRENELLE DE MARS
LORDAM HELLERING, m, bai, NATASHA
LORETO SMLASPALMAS, m, gr fon, UNBELIEVABLE TOUCH JT Z (BE)
LOUISEVILLE, f, bai, DIETRICH DE HUS
LOULOU DU HAUT BOIS, m, bai, VANOISE DU HAUT BOIS
LOUP GAROU, m, bai, BOMBE ATOMIQUE
LOUSTIC DE ROUHET, m, noipan, DIVINE DE ROUHET
LOVELY GIRL DU MADS, f, gris, GALACTIC GIRL SEMILLY
LUCRECIA DE RIMA, f, rouan, FALBALA DE RIMA
LUPIN DU CAILLY, m, bai f, TOSCANE PLATIERE
LUTECE DU CEDRE, f, bai f, URGADA DE KREISKER
LYSA DU TER, f, bai, RELINDA DU TER

MONTE 2021 : Agréé, Dr. Vét. FREDERIC NEYRAT - 01320 CHATENAY
114 juments saillies

MONTE 2022 : Agréé, S.A.S. GROUPE FRANCE ELEVAGE - 14700 FALAISE (☎ +332.31.40.19.88)

Propriétaire : S.A.S. GROUPE FRANCE ELEVAGE - 14 PLACE DU DR PAUL GERMAN - 14700 FALAISE (☎ +332.31.40.19.88)

WINNINGMOOD VD ARENBERG (BE)

(bwp), gr mou 1999 ÉLEVÉ EN BELGIQUE - BWP numéro 183698 - M. HARRIE THEEUWES
par DARCO (BE) (bwp) et M UNELLIE 15 (kwpn) par CASSINI I (DE) (holst) et J UNELLIE 14 (kwpn) par LADALCO (holst)
BSO +15 (0,96) **BDR** +1 (0,60) Entré au haras en **2006 - 253** produits immatriculés (122 SF), 192 indicés en SO, 9 indicés en CC, 12 indicés en DR, 33 présentés en hunter

MEILLEURS PRODUITS INDICÉS

FIDEL CASTRO VD WITHOEVE (BE), (bwp), m., 2005, **ISO** 153 (12)
JSO 6
FREEDOM VAN DEN DOORNDONK (BE), (bwp), h., 2005, **ISO** 149 (17)
HENNA (BE), (bwp), f., 2007, **ISO** 142 (18) **JSO** 4
ISABEAU VAN DORFERHEIDE (BE), (bwp), f., 2008, **ISO** 164 (19)
WINNIE THE POOH 111 Z (BE), (z), f., 2008, **ISO** 144 (18)
JEANKE C (BE), (bwp), h., 2009, **ISO** 142 (18)
VENDREDI BIATS, h., 2009, **ICC** 160 (21)
VENEZIA DU LYS, f., 2009, **ISO** 145 (15) **JSO** 6
VOLNAY DU BOISDEVILLE, m., 2009, **ISO** 163 (18) **JSO** 6

ADIAMOOD DE L'ABBAYE, m., 2010, **ISO** 144 (21) **JSO** 4
AGRA DIAMOND PLUVERTS, m., 2010, **ISO** 145 (19)
AMARETTO DU SURGEON, m., 2010, **ISO** 150 (20) **JSO** 4
WINNETOU DE LA HAMENTE Z (BE), (z), m., 2010, **ISO** 140 (17)
WOUEST DE CANTRAE Z (z), h., 2010, **ISO** 142 (21) **JSO** 4
BE NICE, f., 2011, **ISO** 147 (21)
BEST OF L'HERBAGE, m., 2011, **ISO** 146 (17)
BILOBA DES CHAINES, h., 2011, **ISO** 156 (20)
BRUNETTA DE CHAMPLOUÉ, f., 2011, **ISO** 142 (17) **JSO** 6

PRODUITS ÉTALONS

WHISPER D'OMAEEL Z (BE), (z), 2007, **ISO** 133 (13) **BSO** +18 (0,60) - Castré en 2011
INDIGO VH HEZERHOF (BE), (bwp), 2008 **BSO** +7 (0,44)
VEGAS DE GRAVELLOTTE, 2009, **ISO** 127 (14) **JSO** 5 **BSO** +5 (0,57)
VOLNAY DU BOISDEVILLE, 2009, **ISO** 163 (18) **JSO** 6 **BSO** +29 (0,72)
ADIAMOOD DE L'ABBAYE, 2010, **ISO** 144 (21) **JSO** 4 **BSO** +15 (0,68)
CHARMINGMOOD DEPAQ, 2012, **ISO** 120 (17) **BSO** +14 (0,59)

MONTE 2020 : Agréé, S.C. DE L'ECURIE DE MEAUTRY - 14800 DEAUVILLE
14 juments saillies, 4 pleines, 4 vides, 6 résultats inconnus

LEGENDE HMC DEL'OlSON, f., baimel, AISE DU PRELAT
LIBERTY MOOD RG, f., bai, QUORLANDE DU ROUVRAY

LORD WINNING RG, m., bai, EGNEMA VAN DE KRUISHOEVE (BE)

MONTE 2021 : même lieu, 6 juments saillies

WODAN (BE)

(bwp), bai 1999 ÉLEVÉ EN BELGIQUE - BWP numéro 183320 - M. LUC MOERENHOUT
par DARCO (BE) (bwp) et RANKE (fsf) par PALADIN DES IFS (sfa) et NANCY BELLE (sfa) par QUINQUET (ps)
ISO 166 (08) **BSO** +13 (0,62) Entré au haras en **2014 - 11** produits immatriculés (8 SF), 2 indicés en SO

MONTE 2020 : Agréé, S.A.R.L. ECURIE WALTER LAPERTOT - 45370 MEZIERES LEZ CLERY
2 juments saillies, 2 pleines

LA BIMBO DE MIRAMBEL, f., alezan, NORA D'OR

L'AS DE COEUR WL, m., bai, AMELIE (DE)

MONTE 2021 : Agréé, S.A.R.L. ECURIE WALTER LAPERTOT - 45370 JOUY LE POTIER
1 jument saillie

ZANDOR Z (DE)

(rhdl), bai 1989 ÉLEVÉ EN ALLEMAGNE - PRPS numéro 433687389 - MME MARIA LEUEVELD
par ZEUS EX GORDIOS (sfa) et PUSTEBLUME (rhdl) par POLYDOR (westf) et ASCONA (rhdl) par ALADIN (holst)
BSO +11 (0,97) Entré au haras en **1999 - 396** produits immatriculés (106 SF), 295 indicés en SO, 37 indicés en CC, 27 indicés en DR, 3 partants en endurance, 43 présentés en hunter

MEILLEURS PRODUITS INDICÉS

ZETA Z (BE), (z), f., 2000, **ISO** 167 (12)
NUIT D'AIX, (sfa), f., 2001, **ISO** 142 (14) **JSO** 5
ZZ TOP VH SCHAARBROEK Z (BE), (z), h., 2001, **ISO** 157 (12)
PILATOS, (sfa), m., 2003, **ISO** 150 (13)
QANDOR DE MOREL, (sfa), h., 2004, **ISO** 146 (14)
QANDOR DE PILENIE, (sfa), m., 2004, **ISO** 140 (16)
QARLA DE LA LOUVET, (sfb), f., 2004, **ISO** 143 (16) **JSO** 6
QUICKLY DU BUGUET, (aacr), f., 2004, **ICC** 146 (12)
QUINAI DES CHAYOTTES, (sfa), h., 2004, **ISO** 172 (13)
RAZZIA DES SABLES, (sfa), f., 2005, **ISO** 166 (20)
REBEL DE VIZY, (sfa), h., 2005, **ISO** 147 (16)
REUS DE LA NUTRIA (MX), (sfa), f., 2005, **ISO** 159 (17)
ROBIN DE FLEYRES, (aacr), h., 2005, **ISO** 140 (18)
ROYALTY DES ISLES, (sfa), f., 2005, **ISO** 169 (15) **JSO** 6
SAINT'A BOY, (aacr), h., 2006, **ISO** 140 (13)

SALTA DE CARTIGNY, (sfa), f., 2006, **ISO** 147 (18) **JSO** 6
SOUPCON DE BRUNET, (aacr), h., 2006, **ICC** 141 (18) **JCC** 6
TROMPETTE DE NUIT, (sfa), f., 2007, **ISO** 147 (20) **JSO** 6
UNICK DU FRANCPORT, (sfa), h., 2008, **ISO** 178 (21)
ZYGOTE Z, (z), f., 2008, **ISO** 152 (21)
EBOLI, (aacr), h., 2009, **ISO** 140 (15) **JSO** 6, **ICC** 158 (17)
VAGABON DE LA VALLEE, h., 2009, **ISO** 141 (20)
VALMONT DE VIZY, m., 2009, **ISO** 147 (19)
VALORIE HAUTECOUR, f., 2009, **ISO** 141 (15) **JSO** 6
BORA BORA DE LA ROQUE, f., 2011, **ISO** 151 (20)
CARACOLE DE LA ROQUE, f., 2012, **ISO** 153 (21)
CORIOIS DES ISLES, m., 2012, **ISO** 165 (21)
ZADORA DE LAUBRY Z (BE), (z), f., 2012, **ISO** 145 (21)
ZANZIBAR VILLA ROSE Z, (z), h., 2012, **ICC** 147 (19)
ZIA MIA DE LA BONN Z, (z), f., 2012, **ISO** 150 (21)

PRODUITS ÉTALONS

QUERCUS DE TOURTEL, (sfa), 2004, **ISO** 110 (10) - Castré en 2012
QUINTO DE LA CHATRE, (aacr), 2004 **BSO** +1 (0,48) - Mort en 2009
RENDEZVOUS DU MAUGREY, (aacr), 2005 - Mort en 2011
SUMMUM D'OSSAU, (aa), 2006, **ISO** 137 (17) **BSO** +6 (0,67)
TOTEM DE TREFOREST, (sfa), 2007, **ISO** 122 (14) **BSO** +5 (0,58)
ZIRCO Z (BE), (z), 2010
CORIOIS DES ISLES, 2012, **ISO** 165 (21) **BSO** +18 (0,57)
ZAKKARY SUNHEUP Z, (z), 2012, **ISO** 119 (19) **BSO** +12 (0,59) - Castré en 2016
ZAZOU Z (NL), (z), 2012, **ISO** 120 (16) **BSO** +14 (0,55)

MONTE 2020 : Agréé, S.C.E.A. ELEVAGE CHICHE-HUBERT - 44640 LE PELLERIN
3 juments saillies, 3 pleines

LAGHERTHA DES ISLES, f., bai f., ESTHER DES ISLES

LATINA DES ISLES, f., bai cl, TAHINA DES ISLES

MONTE 2021 : même lieu, 1 jument saillie

MONTE 2022 : même lieu

Propriétaire : M. LEON MELCHIOR - HARAS DE ZANGERSHEIDE - 3620 LANAKEN - BELGIQUE (☎ +32.89.73.00.30)

Mort en 2017

ZZ TOP (NL)

(kwpn), bai 2004 ÉLEVÉ AUX PAYS-BAS - KWPN numéro 407197 - M. VAN DER STRUIS BAAN
par TANGO (kwpn) et PENNY LANE W (oes) par KENNEDY (NL) (kwpn) et KIM UTOPIA (oes) par FALCO (oes)
IDR 117 (08) **JDR** 4 **BDR** +20 (0,48) Entré au haras en **2010 - 32** produits immatriculés (18 SF), 7 indicés en SO, 1 indicé en CC, 1 indicé en DR, 2 présentés en hunter

PRODUIT ÉTALON**DARWIN DU FRANOULD**, (oc), 2013**MONTE 2020** : Agréé, S.A.S. EQUITECHNIC - 14340 NOTRE DAME D ESTREES CORBON
3 juments saillies, 3 pleines**LIMA TOP**, f., alezan, AMARENA (NL)**LOUP GAROU FLOWER**, m., bai, MISS MARPLE**MONTE 2021** : Agréé, Mme OLIVIA JANE LACROIX - 78730 LONGVILLIERS (☎ +331.30.41.31.58)
4 juments saillies**MONTE 2022** : même lieu**Propriétaire** : Mme OLIVIA JANE LACROIX - 14, RUE DE CORBLIN - LA BATE - 78730 LONGVILLIERS (☎ +331.30.41.31.58)

POULINIÈRES

POULINIÈRES

A LA BELLE ETOILE alezan 2010 ÉLEVÉE DANS LE NORD -
M. RAOUL DESCHILDRE

par CARDERO (DE) (holst) et SOIREE D'AMOUR
par L'ARC DE TRIOMPHE (DE) (old) et SHADE D'AMETHYSTE (ps)
par SHADEED (US) (ps)
Mise à la reproduction en 2012

2021 LOVELY DU JARDINET, (21 mars), f., bai pie - BSO +2 (0,30)
par ULYSS MORINDA (sfb) - Nord,
Mme GWENAELLE GAUDEFRY

2022 Sans renseignement de ULYSS MORINDA (sfb)

A L'ORE DE KEOS bai f. 2010 ÉLEVÉE DANS LA MANCHE -
Mme FATIMA SABHI

par DIAMANT DE SEMILLY (sfa) et LA MARE (sfa)
par APACHE D'ADRIERS (sfa) et ORIELE DE LA MARE (sfa)
par URIEL (sfa)

BSO +21 (0,49) - Mise à la reproduction en 2014

2016 GOTHA DE L'ABBAYE, f. - ISO 131 (21) BSO +19 (0,52)
par TORNESCH (NL) (kwpn)

2021 LUCIANIE DE L'ABBAYE, (25 juin), f., bai f. - BSO +21 (0,33)
par CONTHARGOS (DE) (old) - Manche, G.A.E.C. DE L'ABBAYE

2022 Sans renseignement de PEGASE VAN'T RUYTERS'HOF (BE)
(bwp)

A MARIE GALANTE (BE) (bwp) alezan 2000 ÉLEVÉE EN BELGIQUE -
BWP numéro 210194 - M. HENDRIX BART

par MAGIC DARCO (oes) et SYLVIE DU GALAND (sfa)
par LE PLANTERO (sfa) et ALTESSE DU BOIS (sfa)
par CENTAURE DU BOIS

ISO 125 (08) **BSO** +4 (0,64) - Mise à la reproduction en 2003

2004 QLAMEUR GALANT (sfb), h. - ISO 120 (18) BSO +5 (0,61)
par DORSAY (sfa)

2011 BOY GALANT, h. - ISO 121 (16) BSO +7 (0,56)
par LE GALANT (sfa)

2013 DU GALANT, h. - ISO 121 (19) BSO +10 (0,56)
par LE GALANT (sfa)

2021 LE GALANT JUNIOR, (28 mai), m., alezan - BSO +6 (0,33)
par LE GALANT (sfa) - Dordogne, Dr. Vét. LAURENT DUHARD

2022 Sans renseignement de COCKTAIL DE TALMA

A NOS AMOURS bai 2010 ÉLEVÉE EN CHARENTE -
Mme VALERIE MARMISSOLLE-DAGUERRE

par VERDI (sfa) et KALMICA DE LA COSSE (aa) par ULTAN (aa)
et GALICIA DE SAINT'A (aa) par QUATAR DE PLAPE (aa)

ISO 124 (15) **JSO** 5 - Mise à la reproduction en 2019

2021 LUCE JOGL, (15 juin), f., alezan - BSO +9 (0,30)
par ULYPSO DE TUS (sfa) - Gironde, E.A.R.L. EQUITALARIS

ABBA VAN DEN BISSCHOP (BE) (bwp) bai 2000
ÉLEVÉE EN BELGIQUE - BWP numéro 192026 - M. TOM DE CRAENE
par SKIPPY II (sfa) et QUEEN SM VAN'T VELDEKE (bwp)
par LANDE'TTO (DE) (holst) et SALIE VAN D'AELESTERHOF (bwp)
par ODEUR A (bwp)

Mise à la reproduction en 2008

2021 LEON DE LA HENNERIE, (14 juillet), m., bai
par PEGASE VAN'T RUYTERS'HOF (BE) (bwp) - Nord,
M. JEAN-GABRIEL DETHOOR

2022 Sans renseignement de DARWIN Z (BE) (z)

ABBY DE DARIZOL alezan 2010 ÉLEVÉE DANS L'AIN -
M. ROLAND NURY

par PADOCK DU PLESSIS (sfa) et DISQUETTE (sfa)
par NARCOS II (sfa) et QUANOLA (sfa) par TANAEL (sfa)

BSO +6 (0,41) - Mise à la reproduction en 2014

2021 LOUNA DE DARIZOL, (10 juin), f., gris -
BSO +15 (0,35) BCC +8 (0,25) par MYLORD CARTHAGO (sfa) -
Ain, Dr. Vét. CLOE NURY

ABELIA D'ARIEL alezan 2010 ÉLEVÉE DANS LA MANCHE -
M. DANIEL FRANCOIS

par NIPPON D'ELLE (sfa) et PRIMULA D'ARIEL (sfa) par VERDI (sfa)
et VOGUE DU MANOIR (sfa) par LE PLANTERO (sfa)

ISO 122 (16) **BSO** +12 (0,59) - Mise à la reproduction en 2018

2021 LOLY DU ROUET, (10 juin), f., bai f. - BSO +17 (0,37)
par VIVALDI DU SEIGNEUR (BE) (sbs) - Manche,
E.A.R.L. ELEVAGE DU ROUET, M. YANNICK FARDIN

ABI PRETTY (ps) bai f. 2010 ÉLEVÉE EN MAYENNE -
M. JEAN-PAUL BOUGUIER et Mme MYRIAM BOUGUIER

par ROLI ABI (ps) et DE TOUTE BEAUTE (ps)
par NORTHERN CRYSTAL (GB) (ps) et THOIRY (US) (ps)
par SAGACE (ps)

ICC 122 (17) - Mise à la reproduction en 2020

2021 LETS ABI DANCE, (24 avril), f., bai par FIGHTER SEMILLY -
Manche, Mme MANON FILLIOU

ABONDANTE (US) (ps) bai 2008

ÉLEVÉE AUX ETATS UNIS D'AMERIQUE - ASB tome 32 - SKYMARF FARM
par THUNDER GULCH (US) (ps) et ABSURDE (ps)
par GREEN DESERT (US) (ps) et ABSOLUTE (ps) par LUTHIER (ps)
Mise à la reproduction en 2012

2021 LABELLAMM RG, (19 mai), f., bai par LAMM DE FETAN (sfa) -
Orne, E.A.R.L. ECURIES FLORENCE GUILLE

2022 Sans renseignement de WINNINGMOOD VD ARENBERG (BE)
(bwp)

ABSINTHE D'ENFER noipan 2010 ÉLEVÉE DANS LA MOSELLE -
M. PHILIPPE BERTHOL

par OHIO VAN DE PADENBORRE (BE) (bwp)
et HYACINTHE VD PADENBORRE (BE) (bwp)
par CANTURO (DE) (holst) et DIRKA VAN DE PADENBORRE (bwp)
par CHIN CHIN (DE) (holst)

BSO +4 (0,48) - Mise à la reproduction en 2012

2013 DARKER DE LA FONTAINE, m. - ISO 133 (18) BSO +14 (0,57)
par AIR JORDAN (DE) (old) - Etalon

2021 L'BARON D'LA FONTAINE, (26 mai), m., bai
par EL BARONE 111 Z (BE) (z) - Moselle,
Mme SANDRINE HENN, M. ANTOINE HENN,
M. MARC-ANTOINE HENN

ABSINTHE DU ROZEL alezan 2010 ÉLEVÉE DANS LA MANCHE -
S.C.E.A. DU ROZEL BLIN LEBRETON

par MYLORD CARTHAGO (sfa) et LAQUINTA DU ROZEL (sfa)
par VERDI (sfa) et QUINTE DU ROZEL (sfa) par ELF III (sfa)

ISO 142 (16) **JSO** 6 **BSO** +19 (0,59) - Mise à la reproduction en 2018

2021 LADY DU ROZEL, (24 mai), f., bai - BSO +18 (0,32)
par QUEL HOMME DE HUS (DE) (holst) - Manche,
M. ALBERT BLIN-LEBRETON,
Mme REGINE BLIN LEBRETON

2022 Sans renseignement de VANNAN

ABSINTHE MAOUCHA alezan 2010 ÉLEVÉE EN SEINE-MARITIME -
Dr. Vét. CATHERINE COUSSEMANT

par EL DORADO MAOUCHA (sfa) et ELIANTHE MAOUCHA (sfa)
par MISTER SARTILLY (sfa) et HYACINTHE (sfa)
par CARAT D'OR (*aa*)

ISO 103 (17) - Mise à la reproduction en 2020

2021 LORELEI MAOUCHA, (8 avril), f., gris - BSO +7 (0,29)
par FAHRENHEIT DE VAINS - Seine-Maritime,
Dr. Vét. CATHERINE COUSSEMANT

ABSOLUTE GIBAY bai 2010 ÉLEVÉE DANS LA MANCHE -
Mme JEANNE MOUCHEL

par QUAPRICE BOIMARGOT QUINCY (DE) (holst)
et INFANTE DU HEQUET (sfa) par NARCOS II (sfa)
et ATALANTE V (sfa) par MUGUET DU MANOIR (sfa)

ISO 126 (16) BSO +11 (0,62) - Mise à la reproduction en 2015

2021 L'ARTISTE D'EMERAUDE, (5 juin), m., bai - BSO +14 (0,32)
par ULYSS MORINDA (sfb) - Ile-et-Vilaine,
Mme ANNE-JULIE GILLES

ABSINTHE DE MARS alezan 2010 ÉLEVÉE DANS L'ORNE -
S.A.R.L. HARAS DES M

par LAMM DE FETAN (sfa) et TILDA DE MARS (sfa) par JARNAC (sfa)
et QERLY CHIN (BE) (bwp) par CHIN CHIN (DE) (holst)

ISO 109 (14) BSO +19 (0,57) - Mise à la reproduction en 2014

2021 LABSINTHE DES M, (24 juin), f., bai - BSO +18 (0,35)
par ARMITAGES BOY (DE) (old) - Orne, S.A.R.L. HARAS DES M
2022 Sans renseignement de ARMITAGES BOY (DE) (old)

ABYSSE DES ETISSES bai 2010 ÉLEVÉE DANS LA MANCHE -
M. JEAN-FRANCOIS BATILLAT

par QUICK STAR (sfa) et PAMPA DES ETISSES (sfa)
par QUIDAM DE REVEL (sfa) et ANDJA D'INCOVILLE (sfa)
par PERSAN II (sfa)

ISO 125 (17) BSO +14 (0,59) - Mise à la reproduction en 2012

2021 LOUVE DES ETISSES, (22 mai), f., gris -
BSO +19 (0,40) BCC +10 (0,26) par MYLORD CARTHAGO (sfa) -
Manche, M. JEAN-FRANCOIS BATILLAT
2022 Sans renseignement de PRINZ CLINTUS (DE) (holst)

ACANTHE (oc) bai 2010 ÉLEVÉE DANS LE GERS - M. CIRIL FELJOO et
Mme LAETTITA FELJOO

par SANDRO BOY (DE) (old) et NAKOU (ps)
par KASHMIR RING (IE) (ps) et NASSYLIA (ps)
par L'ENSORCELEUR (ps)

Mise à la reproduction en 2020

2021 LUCKY LUKE D'HIGUES, (7 juin), m., bai - BSO +11 (0,30)
par AMANT DU CHATEAU - Gers, Mme LAETTITA FELJOO,
M. CIRIL FELJOO

ACANTHES DES AUBIERS noipan 2010
ÉLEVÉE DANS LES LANDES - Mme PASCALE MUNIER

par LORD CALANDO (DE) (holst) et CRISTALLE II (sfa)
par DUC DE FERCE (ps) et QUININE DU MANOIR (sfa)
par FEU SACRE (sfa)

ISO 117 (17) - Mise à la reproduction en 2018

2021 LORENZO DE FLEYRES, (23 juin), m., bai f. -
BSO +9 (0,39) BCC +6 (0,23) BDR +3 (0,27)
par CONTENDRO (DE) (holst) - Haute-Garonne,
E.A.R.L. DOMAINE DE FLEYRES,
S.A.R.L. LES ECURIES DE LA FOLTIERE

2022 Sans renseignement de EIFFEL DE HUS

ACAPELLA (CH) (ch) bai 2010 - ZVCH - MME NATHALIE PAILLOT

par NUMERO UNO (NL) (kwpn) et NOEMIE (sfa)
par QUIDAM DE REVEL (sfa) et GERBOISE (sfa)
par RIVAGE DU PONCEL (sfa)

BSO +11 (0,40) - Mise à la reproduction en 2017

2018 INVICTUS DU PLANTEY, m. par DIAMANT DE SEMILLY (sfa) -
Étalon

2021 LASCAR DE CLAVELIE, (10 mai), m., bai -
BSO +16 (0,34) BDR +1 (0,22)
par BALOU DU ROUET (DE) (old) - Hautes-Pyrénées,
M. THIERRY DAVID

2022 Sans renseignement de KANNAN (NL) (kwpn)

ACAPELLA DE LA ROQUE bai 2010

ÉLEVÉE DANS LE CALVADOS - E.U.R.L. TOP STALLIONS COMPANY

par QUICK STAR (sfa) et KETTY DU PLESSIS (sfa)
par ADELFO (BR) (fsf) et RAPIDE DU PLESSIS (sfa)
par BRILLOSO (sfa)

BSO +13 (0,43) - Mise à la reproduction en 2017

2021 LUCERNE DU THOT, (1 juin), m., bai - BSO +18 (0,28)
par BY CEIRA D'ICK - Manche, S.C.E.A. ELEVAGE DU THOT
2022 Sans renseignement de MYLORD CARTHAGO (sfa)

ACAPELLA DES MAJUIROS (aacr) alezan 2010

ÉLEVÉE DANS L'EURE - Mme EMMANUELLE SEDILLE et
M. JEAN-JACQUES SEDILLE

par DANDY DU PLAPE (sfa) et FIDJI DU PARCQ par LYRELON (aa)
et HEGEMONIE (sfa) par LIDO (aa)

Mise à la reproduction en 2018

2021 L'OPERA DES SABLONS, (6 août), f., alezan - BSO +9 (0,23)
par EXQUIS DE VIZY - Sarthe, M. ALEXIS VIANDIER

2022 Sans renseignement de NEWTON DE KREISKER (sfa)

ACHAIA D'ELIANDY noipan 2010 ÉLEVÉE EN MAYENNE -
M. DANY BIREE

par L'ARC DE TRIOMPHE (DE) (old) et LASCA KERELLEC (sfa)
par ELAN DE LA COUR (sfa) et ACROPOLE DU CASTEL (sfa)
par STARTER (sfa)

BSO +12 (0,42) - Mise à la reproduction en 2013

2021 LUCKY ME, (14 juin), m., noipan
par EL BARONE 111 Z (BE) (z) - Calvados,
S.A.R.L. ELEVAGE DE ME

2022 Sans renseignement de GIOVANI DE LA POMME (BE) (bwp)

ACROPOLE DE VIGNEUL alezan 2010 ÉLEVÉE DANS LA MEUSE -
M. JEAN-PAUL MEUNIER

par OGANO SITE (BE) (sbs) et LACONIE (sfa)
par TRESOR DE CHEUX (sfa) et GAZETTE DU FORT (sfa)
par AXION DU GUE (aa)

ISO 104 (15) BSO +12 (0,56) - Mise à la reproduction en 2012

2016 GALOPIN A VIGNEUL, m. - ISO 121 (20) BSO +18 (0,51)
par CONTENDRO (DE) (holst)

2021 LOOPING A VIGNEUL, (17 juin), m., alezan - BSO +17 (0,28)
par GOOD PLEASURE SEMILLY - Meuse,
M. JEAN-PAUL MEUNIER

2022 Sans renseignement de OLALA DE BUISSY (sfa)

ACTIMA DES FORETS alzmel 2010 ÉLEVÉE DANS LA MANCHE -
M. FABRICE PARIS et M. GUY PARIS

par UGANO SITE (BE) (sbs) et SONATE DES FORETS (sfa)
par DOLLAR DELA PIERRE (sfa) et LICORNE DES FORETS (sfa)
par VOLTAIRE (DE) (han)

ISO 101 (14) BSO +13 (0,59) - Mise à la reproduction en 2015

2016 GAROU DES FORETS, m. - ISO 114 (21) BSO +18 (0,53)
par WINDOWS VH COSTERSVELD (BE) (bwp) - Étalon

2019 JOFIEL DES FORETS, (31 mai), m., alezan - BSO +13 (0,35)
par COLMAN (DE) (holst) - Manche, M. FABRICE PARIS

2020 KLARIMO DES FORETS, (20 juin), m., gris - BSO +15 (0,35)
par CLARIMO (DE) (holst) - Manche, M. FABRICE PARIS

ACTIVE CHARBONIERE bai 2010 ÉLEVÉE DANS LA MANCHE -
M. DANIEL DAIROU et Mme CLAUDINE DAIROU

par ALLEGRETO (sfa) et NOISETTE CHARBONIERE (sfa)
par SI TU VIENS (sfa) et FIRST DU REVERDY (sfa)
par QUAT'SOUS (sfa)

ISO 117 (16) BSO +7 (0,58) - Mise à la reproduction en 2018

2021 LUTHECE DU GUERPRE, (15 mai), f., bai - BSO +15 (0,29)
par GROOVY SEMILLY - Seine-Maritime, M. HENRI LE GOUIS

ACTRICE DE RIVERLAND alezan 2010 ÉLEVÉE EN CHARENTE -
S.C.E.A. RIVERLAND

par LE TOT DE SEMILLY (sfa) et HOCITA DES BOIS (sfa)
par BAYARD D'ELLE (sfa) et KINETTE DE LAUNAY (sfa)
par QUASTOR (sfa)

BSO +11 (0,48) - Mise à la reproduction en 2013

2014 ENERGIE DE RIVERLAND, f. - ISO 141 (20) BSO +20 (0,55)
par CLASSIC BOIS MARGOT (sfb)

2021 LEETCHI DE RIVERLAND, (1 avril), m., bai - BSO +16 (0,36)
par CLASSIC BOIS MARGOT (sfb) - Charente,
S.C.E.A. RIVERLAND

2022 Sans renseignement de ITOKI DE RIVERLAND

ACTRICE GERY bai f. 2010 ÉLEVÉE DANS LES DEUX-SEVRES -
M. DENIS GAUFFRETEAU

par SUNDERLAND (sfa) et HAISY (NL) (kwpn) par JASPER (kwpn)
et DAISY (kwpn) par NIMMERDOR (NL) (kwpn)

ISO 126 (16) BSO +7 (0,58) - Mise à la reproduction en 2015

2021 L'ACTRICE DU GERY, (1 mars), f., bai - BSO +8 (0,22)
par COLORE (DE) (holst) - Deux-Sèvres,
E.A.R.L. GAUFFRETEAU DENIS HARAS DU GERY

2022 Sans renseignement de CHACGRANO (DE) (old)

ADDAMY bai 2010 ÉLEVÉE DANS LE CALVADOS - Mme DENYSE BAILLET

par IDEAL DE PRISSEY (sfa) et CARTHAGENA (DE) (holst)
par CARTHAGO (DE) (holst) et K ALICIA (old)
par ACORD II (DE) (holst)

BSO +13 (0,40) - Mise à la reproduction en 2015

2018 IBIZA DE CYRMANOL, (6 avril), f., bai - BSO +16 (0,25)
par DOCKER DE TOSCANE - Cher, M. CYRILLE NOIZAT

2022 Sans renseignement de FANCY DE KERGANE

ADELIE DES ETISSES gris 2010 ÉLEVÉE DANS LA MANCHE -
M. JEAN-FRANCOIS BATILLAT

par MYLORD CARTHAGO (sfa) et ISATYS DES BRUMES (sfa)
par GALOUBET A (sfa) et CALINE DU PONCEL (sfa)
par TENOR DE LA COUR (sfa)

ISO 108 (16) **BSO** +11 (0,54) - Mise à la reproduction en 2017
2021 LONDON DES ETISSES, (10 avril), m., gris - BSO +18 (0,37)
 par CASALL (DE) (holst) - Manche,
 M. JEAN-FRANCOIS BATILLAT
 2022 Sans renseignement de WINDOWS VH COSTERSVELD (BE)
 (bwp) et de CONTENDRO (DE) (holst)

ADER LINE gris 2010 ÉLEVÉE DANS L'OISE - S.N.C. HARAS DE VILLERS
 et M. DANIEL MILLET

par COROFINO (DE) (holst) et UELEME (sfa)
 par NELFO DU MESNIL (sfa) et GAZELLE (sfa)
 par PONTECOULANT (sfa)

ISO 128 (16) **JSO** 4 **BSO** +12 (0,63) - Mise à la reproduction en 2019
2021 LADORELINE VILLERS, (25 juillet), f., bai - BSO +17 (0,31)
 par COLLECTOR SOLIA - Oise, S.N.C. HARAS DE VILLERS
 2022 Sans renseignement de EL BARONE 111 Z (BE) (z)

ADIA DES ISLES bai f. 2010 ÉLEVÉE EN LOIRE-ATLANTIQUE -
 Mme NADIA DE BUCK et

ELEVAGE CHICHE HUBERT HELENE CHICHE-HUBERT
 par PRINCE BLUE (sfa) et SALAMINE (sfa) par ICARE (aa)
 et NUIT D'AMOUR IV (fsf) par FARITCHOU (aa)

Mise à la reproduction en 2020

2021 LACOURCELLE DES ISLES, (1 mai), f., gris - BSO +2 (0,22)
 par GOUSSTAVV COURCELLE - Loire-Atlantique,
 S.C.E.A. ELEVAGE CHICHE-HUBERT

ADMIRABLE bai 2010 ÉLEVÉE DANS LE CALVADOS -
 S.C. DE L'ECURIE DE MEAUTRY

par CUMANO (DE) (holst) et WHIZZ (GB) (aes) par ANIMO (NL) (kwpn)
 et PHIZZ (aes) par RENVILLE (se)

ISO 123 (15) **JSO** 5 **BSO** +16 (0,52) - Mise à la reproduction en 2017

2021 L'ADMIRABLE, (28 mars), f., bai - BSO +19 (0,37)
 par LAMM DE FETAN (sfa) - Calvados,
 S.C. DE L'ECURIE DE MEAUTRY

2022 Sans renseignement de CANDY DE NANTUEL

ADONAI DE RAVEL al bru 2010 ÉLEVÉE DANS LE CALVADOS -

Mme PRISCILLA POTTIER GLASER et M. JEAN-NOEL POTTIER

par FERGAR MAIL (sfa) et MORNING DE RAVEL (sfa)
 par LE TOT DE SEMILLY (sfa) et UT DE RAVEL (sfa)
 par JOYAU D'OR A (sfa)

Mise à la reproduction en 2012

2021 L ADO DE RAVEL, (7 mai), m., bai - BSO +12 (0,28)

par BY CEIRA D'ICK - Calvados,
 Mme PRISCILLA POTTIER GLASER, M. JEAN-NOEL POTTIER

2022 Sans renseignement de BY CEIRA D'ICK

ADRENALINE D'ARGENT alezan 2010 ÉLEVÉE DANS LA MARNE -
 E.A.R.L. DE LA COMMELLE

par PONSEE V (EE) (oes) et REMOISE D'ARGENT (sfb)
 par QUERLYBET HERO (BE) (sbs) et FURIE DE CHAMPAGNE (sfa)
 par ROYAL FEU (sfa)

ISO 110 (16) **BSO** +14 (0,55) - Mise à la reproduction en 2015

2021 LUIGI DE LA PISTOLE, (30 mai), m., bai f. - BSO +18 (0,35)
 par CONTHARGOS (DE) (old) - Ardennes,
 Mme MATHILDE AUBUSSON, M. KEVIN DEPUISSET

2022 Sans renseignement de STAKKATOL (DE) (old)

ADRENALINE DELA COMOE bai 2010 ÉLEVÉE EN CHARENTE -
 M. JEAN-FRANCOIS COUTENTIN

par LANDOR S (DE) (old) et MISS DU REVERDY (sfa)
 par ADELFO (BR) (fsf) et CRASYLOVE FONTAINE (sfa)
 par GAYSSIRE FLEURY NOREN (sfa)

ISO 108 (17) - Mise à la reproduction en 2020

2021 LUCIOLE DES LAQUAIS, (19 mars), f., bai cl - BSO +8 (0,39)
 par PRESIDENT (NL) (kwpn) - Charente,
 M. CHRISTIAN MORLAS

ADRENALINE M'AUREA al fon 2010
 ÉLEVÉE DANS LE FINISTÈRE - E.A.R.L. MORE

par DERBY ROUGE (sfa) et BRISKA DES MALAIS (sfa)
 par MUGUET DU MANOIR (sfa) et FLAMINSISCA (sfa)
 par RANTZAU (ps)

Mise à la reproduction en 2020

2021 LIBERTY JOY DE MISSEE, (3 juin), f., alezan - BSO +7 (0,25)
 par VARENNES DU BREUIL - Indre,
 Mme ISABELLE BASTIERE

ADRENIE DE BLONDEL alezan 2010 ÉLEVÉE DANS LA MANCHE -
 M. MICHEL RUEL

par DOLLAR DELA PIERRE (sfa) et MEDRANIE BLONDEL (sfa)
 par VONDEEN (sfa) et PHEDRA RATELIERE (sfa)
 par BELPHEGOR IV (sfa)

BSO +3 (0,52) - Mise à la reproduction en 2015

2021 LIKE DE ROQUELINE, (16 juin), f., bai f. - BSO +12 (0,27)
 par GOOD PLEASURE SEMILLY - Calvados,
 M. PATRICK LALONDE

2022 Sans renseignement de PEGASE VAN'T RUYTERSLOF (BE)
 (bwp)

ADRIANA DE FOUGNARD bai 2010 ÉLEVÉE EN VENDEE -
 S.C.E.A. ECURIE DE FOUGNARD

par KUAME DU TALUS (sfa) et REBECCA PLATIERE (sfa)
 par CARNUTE (sfa) et FEE TOILE PLATIERE (sfa)
 par DOUBLE ESPOIR (sfa)

Mise à la reproduction en 2013

2021 LETHA DU FOSSE, (27 avril), f., bai - BSO +14 (0,26)
 par UPLAND DES ISLES (sfa) - Loire-Atlantique,
 M. NICOLAS REYNIER

ADURRA CHUQUERIE gris 2010 ÉLEVÉE DANS LA LOIRE -
 Mme GAELLE SOULAT et Dr. Vét. STEPHANE SOULAT

par JARNAC (sfa) et FAMARA (DE) (holst)
 par COR DE LA BRYERE (sfa) et WAGNIS II (holst) par LAGOS (holst)
ISO 108 (17) **BSO** +8 (0,54) - Mise à la reproduction en 2014

2021 LANZAROTE DE LA MURE, (1 mai), f., npamel -
 BSO +14 (0,28) par ENJOY DE LA MURE - Loire,
 Mme BEATRICE DRIGEARD DESGARNIER,
 Mme GAELLE SOULAT

2022 Sans renseignement de CORNET DU LYS (DE) (westf)

ADVITAM DESCZALS bai 2010 ÉLEVÉE DANS LE LOT -
 Mme CHRISTINE BARROS

par KARAMEL DE LAUTURE (sfb) et DELUREE (*aa*)
 par DORMANE (ar) et OHE SAINT CERRE (ps) par IN THE MOOD (ps)
 Mise à la reproduction en 2018

2021 LOTUS D'ESCAZALS, (25 février), m., bai f. - BDR +20 (0,21)
 par EMOTION DE SAINT VAL - Bouches-du-Rhône,
 Mme CHRISTINE BARROS

2022 Sans renseignement de FAMOUS GREZ NEUVILLE

AEDENE DE MERE noipan 2010 ÉLEVÉE DANS L'YONNE -
 M. BENOIT BRIANT

par MYLORD CARTHAGO (sfa) et HAIDI DE FLOGNY (sfa)
 par SOUCI PLATIERE (sfa) et LACRIMA (tf) par ALEXIS III (tf)
ISO 117 (16) **BSO** +16 (0,59) - Mise à la reproduction en 2018

2021 LATINA DALI, (12 mai), f., alezan -
 BSO +19 (0,39) BCC +4 (0,20)
 par QCLASSIC BOIS MARGOT (sfb) - Yonne,
 M. AURELIEN ALIX, Mme CELENIE DAMIENS

AERIA DU BOUVREUIL bai 2010 ÉLEVÉE EN HAUTE-SAONE -
 Mme CLAIRE GRAND

par EASY BOY (sfa) et LASCOTTE DE LOMONT (sfa)
 par EL COSTO DU BANNEY (sfa) et MASCOTTE (sfa)
 par GARGANTUA E (sfa)

ISO 118 (18) **BSO** +4 (0,58) - Mise à la reproduction en 2020

2021 LILOU DU VAZON, (5 mai), f., bai - BSO +13 (0,29)
 par FALCO DE HUS - Haute-Saône,
 M. ROGER HUNDSBUCKLER

AFAINE D'HA bai 2010 ÉLEVÉE DANS LA MANCHE -
 M. EUGENE DOUBLET

par LAUTERBACH (DE) (old) et FAINE D'HA (sfa)
 par SOCRATE DE CHIVRE (sfa) et MEDESLEW (sfa)
 par ESPOIR DU SCION (sfa)

ISO 116 (16) **BSO** +7 (0,59) - Mise à la reproduction en 2020

2021 LOKI LORD D'HA, (21 mai), m., bai f. - BSO +16 (0,30)
 par DOLLAR DU ROUET - Manche, Mme JULIETTE LEVEQUE
 2022 Sans renseignement de STAKKATOL (DE) (old)

AFKA DE LA BELLE bai f. 2010 ÉLEVÉE DANS LE NORD -
 M. BASTIEN LOCHET et M. MATTHIEU BOURGOIS

par KAFKA BRUNEMONT (sfa) et QUALINE DES MONCEAUX (sfa)
 par DAMIRO L (NL) (kwpn) et ULINE DES MONCEAUX (sfa)
 par MUGUET DU MANOIR (sfa)

ISO 118 (15) **BSO** +4 (0,54) - Mise à la reproduction en 2016

2021 LUCKY DAY DE LA ROSE, (18 mars), m., alezan -
 BSO +14 (0,24) par HAPPY DAY D'ISCLA - Pas-de-Calais,
 Mme SALOME HUMETZ, M. JEAN-SEBASTIEN HUMETZ

2022 Sans renseignement de DEXTER BOIS MARGOT

AFRICA DES TREIZES bai 2010 ÉLEVÉE EN CHARENTE -
 Mme CORINNE BARCOUZAREAUD, M. JEAN-LUC BARCOUZAREAUD et
 M. ARNAUD BARCOUZAREAUD

par QUALITY TOUCH (DE) (old) et GOUACHE DE GAMET (sfa)
 par QUIDAM DE REVEL (sfa) et ALAUNA (sfa) par LE CONDEEN (sfa)
 Mise à la reproduction en 2017

2021 LAPI BEAU TULERIE, (3 mars), m., alezan - BSO +4 (0,25)
 par COLORE (DE) (holst) - Deux-Sèvres,
 Mme EMMA DAMBRINE

2022 Sans renseignement de COLORE (DE) (holst)

AFRIKA TREIZE bai 2010 ÉLEVÉE DANS L'OISE - M. FRANCOIS BADEL par ORLANDO (BE) (bwp) et FLEUR DE CHOISY (sfa) par LEPRINCE DE THURIN (sfa) et UGOLINE DE CHOISY (sfa) par HURLEVENT (sfa)

ISO 126 (15) **JSO** 5 **BSO** +1 (0,60) - Mise à la reproduction en 2017
2020 **KALASHNIKOV TREIZE**, (24 juillet), f., bai - BSO +14 (0,29) par FRIDAY TREIZE - Oise, E.A.R.L. HARAS TREIZE

AFRIQUE NOIRE noir 2010 ÉLEVÉE DANS L'ORNE - S.A.R.L. FANTAISIE

par DIAMANT DE SEMILLY (sfa) et HERBANE (sfa) par QUATOUBET DU ROUET (sfa) et MALIKA HAUTESERRE (ps) par BRENNEVILLE (ps)

BSO +7 (0,41) - Mise à la reproduction en 2012

2021 **LEGITIME DEFENCE**, (15 février), f., bai f. - BSO +16 (0,35) par WINDOWS VH COSTERSVELD (BE) (bwp) - Orne, S.A.R.L. FANTAISIE, M. JULIEN CALM

AGAPEE DU DONJON bai 2010 ÉLEVÉE DANS LA MANCHE - Mme BENEDICTE LEFEVRE

par ARKO (DE) (old) et JAELLA DU DONJON (sfa) par DIAMANT DE SEMILLY (sfa) et PAELA (sfa) par QUINQUET (ps) **ISO** 114 (15) **BSO** +8 (0,56) - Mise à la reproduction en 2016

2021 **LANCELOT DU DONJON**, (26 avril), m., gris - BSO +18 (0,28) par EKANO DKS - Manche, Mme BENEDICTE LEFEVRE

2022 Sans renseignement de HAPPY DAY D'ISCLA

AGATE DE ROCHE (tf) noir 2010 ÉLEVÉE DANS LE CALVADOS - E.A.R.L. JEAN DE ROCHEMONT

par KENYA DU PONT (tf) et LUISANE DE VIRE (tf) par COROT (US) (tf) et DONA LUISA (tf) par QUITO DE TALONAY (tf)

Mise à la reproduction en 2020

2021 **LAST HOPE**, (26 août), f., bai par TOPINAMBOUR (NL) (kwpn) - Pas-de-Calais, Mme CHLOE GRIS

AGATHE DE FOUGNARD bai 2010 ÉLEVÉE EN VENDEE - S.C.E.A. ECURIE DE FOUGNARD

par QUITE EASY (DE) (holst) et REBECCA PLATIERE (sfa) par CARNUTE (sfa) et FEE TOILE PLATIERE (sfa) par DOUBLE ESPOIR (sfa)

ISO 103 (16) **BSO** +1 (0,60) - Mise à la reproduction en 2015

2021 **LOUTCHIA ROC O CERF**, (2 juillet), f., bai - BSO +6 (0,25) par COLORE (DE) (holst) - Vendée, Mme CATHERINE JEAN, Mme SABINE LEJEUNE

AGATHE DE LA ROQUE bai pie 2010

ÉLEVÉE DANS LE CALVADOS - Mme GENEVIEVE MONGIN

par LIMBO (NL) (kwpn) et BELLE DE LA ROQUE (sfa) par GRAND VENEUR (sfa) et MASADA DES IRIS (sfa) par DANNY (ps) Mise à la reproduction en 2016

2021 **LEGEND DE SAGRE**, (5 avril), m., bai - BSO +11 (0,29) par EXQUIS DE VIZY - Sarthe, S.C.E.A. ELEVAGE DE SAGRE

2022 Sans renseignement de CHELLSINI Z (BE) (z)

AGILE LOUVO bai f. 2010 ÉLEVÉE DANS LE CALVADOS - M. YVES BERLIOZ

par QUITUS LOUVO (sfb) et THEORIE LOUVO (BE) (aes) par LEONARDO LOUVO (sfa) et OLDING LOUVO (sfa) par ZANDOR Z (DE) (rhd)

ISO 114 (15) **BSO** +2 (0,55) **ICC** 116 (18) -

Mise à la reproduction en 2020

2021 **LUMINEUSE DU VOUGE**, (24 juin), f., bai f. - BSO +8 (0,28) par DARTAGNAN DE BELLIARD - Oise, M. PAUL-EMILE PLANTET

AGLAE DE ST PAIR bai f. 2010 ÉLEVÉE DANS LA MANCHE - M. PATRICE THOMAS

par HURLEVENT DE BREKA (sfa) et HISTOIRE DE ST PAIR (sfa) par VESONTIO DU MESNIL (sfa) et CESENA DE ST PAIR (sfa) par KAPOC (sfa)

Mise à la reproduction en 2014

2015 **CHELLANA DU BANNEY Z** (z), f. - ISO 121 (20) **BSO** +11 (0,51) par **CHELLANO ALPHA Z** (BE) (z)

2021 **LUPIN DU BANNEY**, (9 juin), m., bai - BSO +13 (0,35) **BCC** +9 (0,26) par MYLORD CARTHAGO (sfa) - Haute-Saône, E.A.R.L. ELEVAGE DU BANNEY

AGORIA DES ROQUES bai 2010 ÉLEVÉE DANS LA MANCHE - M. MICHEL POULAIN

par DOLLAR DELA PIERRE (sfa) et GLORIA II (sfa) par VITELLIUS (sfa) et JALNA DU MESNIL A (sfa) par DYNAMIQUE (sfa)

ISO 148 (16) **JSO** 6 **BSO** +13 (0,60) - Mise à la reproduction en 2018

2021 **LITTLE DEAMON**, (27 mai), m., bai - BSO +19 (0,40) **BCC** +6 (0,27) par DIAMANT DE SEMILLY (sfa) - Haute-Vienne, S.C.E.A. EQUI LIBRE

AGRIATES DE LOMBUT gris 2010

ÉLEVÉE DANS LES ARDENNES - M. PIERRE DECAMPS

par FUSAIN DU DEFEY (aa) et KINGA DE LOMBUT (sfa) par ULAK DU CHATEAU (sfa) et MISS DE BRAY (sfa) par FEND L'AIR (sfa)

Mise à la reproduction en 2015

2021 **L IXIR D'ANJOU**, (1 mai), m., gris - BSO +5 (0,28) par FAHRENHEIT DE VAINS - Maine-et-Loire, Mme ISABELLE PANOUILLOT

2022 Sans renseignement de NEWTON DE KREISKER (sfa)

AGRIPPINE DE VAINS gris 2010 ÉLEVÉE DANS LA MANCHE - S.C.E.A. HARAS DU FOUGERAY

par NORTON D'EOLE (sfa) et ISOLINE III (sfa) par DAMOISEAU D'OR (sfa) et GERBE D'OR (sfa) par STARTER (sfa)

ISO 117 (16) **BSO** +8 (0,57) - Mise à la reproduction en 2016

2021 **LA MOME'S DREAM**, (10 avril), f., alezan - BSO +15 (0,36) par UNTOUCHABLE (NL) (kwpn) - Nord, E.A.R.L. NEW HORSES'DREAMS

2022 Sans renseignement de WINDOWS VH COSTERSVELD (BE) (bwp) et de VLEUT (NL) (kwpn)

AGUSTA DUJO bai f. 2010 ÉLEVÉE EN MAYENNE - M. JOSEPH LENGLET

par OLALA DE BUISSY (sfa) et BABYLANDE (sfa) par J'T'ADORE (sfa) et IRLANDE (sfa) par DOUBLE ESPOIR (sfa)

Mise à la reproduction en 2016

2021 **LORENZO DUJO**, (18 avril), m., bai f. - BSO +3 (0,34) par IDEAL DE LA LOGE (sfa) - Mayenne, M. JOSEPH LENGLET

2022 Sans renseignement de NERVOSO (sfa)

AHICHA DES ABBAYES bai 2010 ÉLEVÉE DANS LA MANCHE - M. JEAN-YVES GARDIN

par QUITE EASY (DE) (holst) et PALME DU LANDEY (sfa) par FLIPPER D'ELLE (sfa) et EDELWEIS DU LANDEY (sfa) par SOCRATE DE CHIVRE (sfa)

BSO +5 (0,57) - Mise à la reproduction en 2019

2021 **LAZZACK**, (7 mai), m., bai - BSO +7 (0,26) par GRANDORADO TN (NL) (kwpn) - Manche, M. JEAN-YVES GARDIN

2022 Sans renseignement de EL BARONE 111 Z (BE) (z)

AHISCHNA bai 2010 ÉLEVÉE DANS LA MANCHE - E.A.R.L. DU HAMEAU GERMAIN

par DIAMANT DE SEMILLY (sfa) et MISCHNA (sfa) par QUIDAM DE REVEL (sfa) et TISCHNA (sfa) par KAYACK (sfa)

BSO +7 (0,53) - Mise à la reproduction en 2013

2021 **LAHISCHNA DLG**, (11 février), f., bai - BSO +17 (0,30) par CANABIS D'ALBAIN - Saône-et-Loire, M. THIBAUT MUTIN

2022 Sans renseignement de VLEUT (NL) (kwpn)

AICHA DE COQUERIE gris 2010 ÉLEVÉE DANS LA MANCHE - M. RAPHAEL DULIN et Mme ANNICK DULIN LEGOUILP

par COROFINO (DE) (holst) et DIRKA DE COQUERIE (sfa) par QUIDAM DE REVEL (sfa) et LUTTEUSE II (sfa) par QUASTOR (sfa)

ISO 151 (21) **JSO** 6 **BSO** +15 (0,62) - Mise à la reproduction en 2020

2021 **LABOMBA DES FLAGUES**, (3 juillet), f., gr fon - BSO +16 (0,30) par DIAMS BRIMBELLES Z (z) - Calvados, M. FREDERIC LAVOINNE, M. CEDRIC DE CHAMBORD

AIDA D'ANCHAT alezan 2010 ÉLEVÉE DANS LE LOIR-ET-CHEVREUSE - S.C.E.A. D'ANCHAT

par APACHE D'ADRIERS (sfa) et QUALINE DU CHATEAU (sfa) par ALLEGRETO (sfa) et SOPHIE DU CHATEAU (sfa) par GALOUBET A (sfa)

BSO +9 (0,54) - Mise à la reproduction en 2014

2021 **LILI D'ANCHAT**, (16 avril), f., bai - BSO +17 (0,28) par DOLLAR DU ROUET - Loire-Atlantique, Dr. Vét. GAETAN GAULLIER

2022 Sans renseignement de CARAMBOLE (holst)

AIE TEK DE LALEUE bai 2010 ÉLEVÉE DANS LE LOIR-ET-CHEVREUSE - S.A.R.L. HLB CONSULTING

par ORIENT EXPRESS (sfa) et ORLANA D'AUGE (sfa) par QUIDAM DE REVEL (sfa) et FAUSTA DES MESNILS (sfa) par COUNT IVOR (US) (ps)

ISO 129 (17) **BSO** +16 (0,58) - Mise à la reproduction en 2020

2021 **LUCKY GIRL DU LIROT**, (3 juillet), f., bai - BSO +20 (0,25) par HAPPY DAY D'ISCLA - Manche, M. JEREMIE ROLLAND

2022 Sans renseignement de HAPPY DAY D'ISCLA Sans renseignement de HAPPY DAY D'ISCLA

AILYRIA DE FONDCOMBE

alezan 2010

ÉLEVÉE DANS LE RHONE - Dr. Vét. PHILIPPE PREVOST et

Dr. Vét. PASCALE LEPELTIER

par QUIDAM DE REVEL (sfa) et SAURA DE FONDCOMBE (sfb)
 par BALOU DU ROUET (DE) (old) et GAZELLE DE BREKKA (sfa)
 par PALADIN DES IFS (sfa)

ISO 107 (16) **BSO** +12 (0,62) - Mise à la reproduction en 20122016 GENA DE FONDCOMBE, f. - ISO 125 (21) **BSO** +21 (0,54)
par CATCHAR MAIL

2021 LYRIAH DE FONDCOMBE, (26 mars), f., bai - **BSO** +13 (0,36)
 par COOPER VD HEFFINCK (DE) (holst) - Ain,
 Dr. Vét. PHILIPPE PREVOST

2022 Sans renseignement de CRISTALLO (DE) (westf)

AINOVA DE GRANLIEU

bai 2010

ÉLEVÉE EN LOIRE-ATLANTIQUE - M. SYLVAIN LEROUX

par DIAMANT DE SEMILLY (sfa) et JACANA DE GRANLIEU (sfa)
 par VOLTAIRE (DE) (han) et BABYLOVE DU LAC (sfa)
 par KISSOVO (sfa)

BSO +4 (0,43) - Mise à la reproduction en 2015

2021 LADY DE GABB, (29 mai), f., gris - **BSO** +13 (0,33)
 par UNTOUCHABLE (NL) (kwpn) - Loire-Atlantique,
 S.C.E.A. ELEVAGE DE GABB

2022 Sans renseignement de VERY STAR KERVEYER (pfs)

AIQUIDIA

bai 2010 ÉLEVÉE DANS L'ORNE - Mme JENNIFER PARDANAUD

par PADOCK DU PLESSIS (sfa) et ORLEANE IBARRA (sfa)
 par DUC ROUGE II (sfa) et SHERKAN DU CASTEL (aa)
 par KALLIPHLOX (ps)

Mise à la reproduction en 2018

2021 LONDON OF CACOR, (26 mars), m., bai f. - **BSO** +2 (0,23)
 par BEST OF OPUS DEI Z (BE) (z) - Tarn-et-Garonne,
 Mme CHRISTELLE MECOEN, Mme MARIE MAUREL

2022 Sans renseignement de NINTENDER (NL) (kwpn)

AISE DU PRELAT

bai 2010 ÉLEVÉE EN CHARENTE -

S.A.R.L. COGEMAR ECURIE DU PRELAT

par MYLORD CARTHAGO (sfa) et LANCASTER (NL) (kwpn)
 par EMILION (NL) (kwpn) et 210203089 (se) par ATHLET (DE) (han)
ISO 104 (17) **BSO** +9 (0,61) - Mise à la reproduction en 2012

2021 LEGENDE HMC DEL'OISON, (21 avril), f., baimel -
BSO +12 (0,39)
 par WINNINGMOOD VD ARENBERG (BE) (bwp) - Eure,
 Mme MARIE FINANCE, Mme FINANCE HELOISE,
 Mme CLAIRE VIDEAU, Mme MARIE JOSE VIDEAU

AISHA DE LAUBRY (BE)

(bwp) alezan 2000 ÉLEVÉE EN BELGIQUE -

BWP numéro 193126 - HARAS DE LAUBRY NV

par SKIPPY II (sfa) et JESSICA DE LAUZELLE (bwp) par FEO (han)
 et MARCIA (bwp) par FLUGEL VAN LA ROCHE (bwp)

ISO 112 (10) **BSO** +5 (0,56) **ICC** 161 (08) **JCC** 6 -

Mise à la reproduction en 2012

2014 ESPERENZO, m. - ISO 110 (19) **BSO** +7 (0,54) **ICC** 133 (21)
par LULLY ROCIO (sfa)

2021 LADY BOSTON, (12 février), f., bai -
BSO +15 (0,39) **BCC** +16 (0,29)
 par DIAMANT DE SEMILLY (sfa) - Mayenne,
 Mme VALERIE CORMIER

2022 Sans renseignement de BY CEIRA D'ICK

AISY DU GERY

bai f. 2010 ÉLEVÉE DANS LES DEUX-SEVRES -

M. DENIS GAUFFRETEAU

par OUTSIDER (BE) (bwp) et HAISY (NL) (kwpn) par JASPER (kwpn)
 et DAISY (kwpn) par NIMMERDOR (NL) (kwpn)

ISO 106 (16) **BSO** +1 (0,59) - Mise à la reproduction en 2014

2021 LADY COLORE DU GERY, (23 mars), f., bai - **BSO** +5 (0,25)
 par COLORE (DE) (holst) - Deux-Sèvres,
 E.A.R.L. GAUFFRETEAU DENIS HARAS DU GERY

2022 Sans renseignement de BAMAKO DE MUZE (BE) (bwp)

AKABA DE BREMOY

bai f. 2010 ÉLEVÉE DANS LE CALVADOS -

M. HUBERT JEHANNE et Mme ODILE JEHANNE

par IDEAL DE LA LOGE (sfa) et FARANDOLE D'ELLE (sfa)
 par REVE D'ELLE (sfa) et OPALINE D'ELLE (sfa) par URIEL (sfa)

BSO +2 (0,42) - Mise à la reproduction en 2015

2021 LOUNA DE PAUMALICE, (30 mars), f., bai - **BSO** +8 (0,20)
 par CONTE BELLINI (DE) (westf) - Paris,
 M. VINCENT CHARTIER

2022 Sans renseignement de HAPPY DAY D'ISCLA

AKANA DE LA LOGE

alezan 2010 ÉLEVÉE EN LOIRE-ATLANTIQUE -

S.C.E.A. ELEVAGE DE LA LOGE

par KANNAN (NL) (kwpn) et KANABIS DE LA LOGE (sfa)
 par NARCOS II (sfa) et RAPSODY DE LA LOGE (sfa)
 par DOUBLE ESPOIR (sfa)

BSO +6 (0,54) - Mise à la reproduction en 2014**2021 LABELOIS D'AUSSEPAN**, (20 mai), f., bai - **BSO** +11 (0,24)

par COLESTUS (DE) (westf) - Cantal,

M. HADRIEN PASSENAUD

AKITHANA (BE)

(bwp) bai 2000 ÉLEVÉE EN BELGIQUE -

BWP numéro 192699 - M. DIRK SWEERTVAEGHER

par EXPLOIT DE ROULARD (sfa) et KITHANA (bwp)
 par GOLD SKY (han) et DONA LISA (bwp) par DON CARLOS (han)

ISO 115 (09) - Mise à la reproduction en 2016

2021 LAKITHANA DE ROULARD, (24 mai), f., bai - **BSO** +12 (0,40)
 par DIAMANT DE SEMILLY (sfa) - Dordogne,
 B.V.B.A. MOLIRENT

AKROCHOEUR DESBORDES

bai 2010

ÉLEVÉE DANS LE VAUCLUSE - M. LAURENT DESBORDES

par FOLAMOUR DU BOIS (sfa) et CHIMERE D'ECOSSE (sfa)
 par LEE (ps) et TOSCA D'HERAUDIERE (tf) par LORD ORANGE (tf)
 Mise à la reproduction en 2015

2021 LEON DESBORDES, (6 mai), m., bai f. - **BSO** +6 (0,23)

par EKANO DKS - Vaucluse, M. LAURENT DESBORDES

AL ANOUD DODVILLE

(ps) bai 2016 ÉLEVÉE DANS L'ORNE -

S.A.R.L. HARAS DE DODVILLE

par MANDURO (DE) (ps) et AUNTIE EM'S (IT) (ps)
 par MARTINO ALONSO (IE) (ps) et CUE THE GROOM (US) (ps)
 par BLUSHING GROOM (ps)

Mise à la reproduction en 2019

2021 LOUANGE D'ICI, (29 avril), f., gris
 par GIORGIO D'ALTENBACH - Manche, M. KEVIN LOISEL,
 Mme CASSANDRA LALAU

2022 Sans renseignement de ULAHOP BOY (sfa)

AL FEE DE VILLERS

bai 2010 ÉLEVÉE DANS L'ORNE -

S.A.R.L. LE MANOIR

par OLIVI (NL) (kwpn) et STRASS DE VILLERS (sfa)
 par IOWA (NL) (kwpn) et OR FEE DE VILLERS (sfa)
 par QREDO DE PAULSTRA (sfa)

IDR 120 (17) **BDR** +13 (0,64) - Mise à la reproduction en 2012

2021 LAMOUR DE VILLERS, (7 mai), m., bai - **BDR** +13 (0,29)
 par FAMOUS GREZ NEUVILLE - Orne, S.A.R.L. LE MANOIR

2022 Sans renseignement de SPRINGBANK II VH (SE) (swb) et de MAJESTIC DE MASSA (cpd)

ALAALAA LA MARSA

bai 2010 ÉLEVÉE EN SEINE-ET-MARNE -

S.A.R.L. MARSA

par QUAPRICE BOIMARGOT QUINCY (DE) (holst)
 et LAA LAA DU VOYEUX (sfa) par LE TOT DE SEMILLY (sfa)
 et RAFFALE (sfa) par GRAND D'ESCLA (sfa)

ISO 131 (16) **JSO** 5 **BSO** +16 (0,61) - Mise à la reproduction en 2020

2021 LASCAR LA MARSA, (20 mai), m., gris - **BSO** +17 (0,39)
 par CARDENTO (DE) (holst) - Seine-St-Denis, S.A.S. TRAM

2022 Sans renseignement de BY CEIRA D'ICK

ALAMEME

alezan 2010 ÉLEVÉE DANS L'OISE -

S.N.C. HARAS DE VILLERS et M. DANIEL MILLET

par ARMITAGE (DE) (old) et PARLAMEME (sfa)
 par HAPPY VILLERS (sfa) et UELEME (sfa)
 par NELFO DU MESNIL (sfa)

ISO 146 (19) **JSO** 6 **BSO** +20 (0,60) - Mise à la reproduction en 2017

2021 LAMEME DE WY, (18 mars), f., bai cl - **BSO** +22 (0,40)
 par WINDOWS VH COSTERSVELD (BE) (bwp) - Yvelines,
 S.A.R.L. LES ECURIES DE WY

ALASKA DU SOLEIL

bai 2010 ÉLEVÉE DANS LA NIEVRE -

Mme MARIANNE EICHENBERGER

par L'ARC DE TRIOMPHE (DE) (old) et QUINTA DU SOLEIL (sfa)
 par DIAMANT DE SEMILLY (sfa) et PISTACHE DE ROUHET (sfa)
 par EL TORO (ps)

BSO +12 (0,43) - Mise à la reproduction en 20122013 TINKY DE L'O Z (BE) (z), m. - ISO 120 (20) **BSO** +13 (0,55)
par TINKA'S BOY (NL) (kwpn)

2021 LAS VEGAS DE L'O, (10 avril), m., bai par HARDROCK Z (z) -
 Nièvre, S.C.E.A. DOMAINE DE L'O

2022 Sans renseignement de CASHPAID J ET F (DE) (holst)

ALASKA'DU JOYAU DEP

(aacr) alezan 2010 ÉLEVÉE DANS L'AIN -

Mme EMILIE PETITJEAN

par TINKA'S BOY (NL) (kwpn) et HOLY HOCKY (aa)
 par VOLTIGEUR LE MALIN (aa) et SAGA DE FONDELYN (aa)
 par FOL VENT (aa)

ISO 109 (16) **BSO** +3 (0,58) - Mise à la reproduction en 2019

2021 LAYLA DE KERDREL, (10 mai), f., gr fon - **BSO** +14 (0,39)
 par WINDOWS VH COSTERSVELD (BE) (bwp) - Gers,
 E.A.R.L. ECURIE DUTOIT

2022 Sans renseignement de CASALL (DE) (holst)

ALBA CASTELFORTE

bai 2010 ÉLEVÉE DANS LA MANCHE - E.A.R.L. AZIENDA AGRICOLA CASTELFORTE

par DIAMANT DE SEMILLY (sfa) et NOBLESSE D'ELLE (sfa)
par KANNAN (NL) (kwpn) et FREGATE D'ELLE (sfa)
par QUIDAM DE REVEL (sfa)

ISO 140 (18) **JSO** 5 **BSO** +24 (0,65) - Mise à la reproduction en 2012
2013 DAYANA MOUCHE, f. - ISO 138 (21) BSO +22 (0,60)
par UTRILLO VD HEFFINCK (BE) (bwp)

2021 LEFFE MOUCHE, (19 avril), f., bai - BSO +20 (0,30)
par FALCONE MOUCHE - Manche,
E.A.R.L. ELEVAGE MOUCHE

LOLLIPOP MOUCHE, (3 juin), f., alezan - BSO +25 (0,39)
par NUMBER ONE D'ISO (sfa) - Manche,
E.A.R.L. ELEVAGE MOUCHE

LORENZO MOUCHE, (25 juin), m., bai - BSO +23 (0,37)
par CONTHARGOS (DE) (old) - Manche,
E.A.R.L. ELEVAGE MOUCHE

2022 Sans renseignement de COLORE (DE) (holst)
Sans renseignement de CLARIMO (DE) (holst)
Sans renseignement de CHACON BLUE (DE) (meckl)
Sans renseignement de CHACON BLUE (DE) (meckl)

ALBA DE JUL

al fon 2010 ÉLEVÉE DANS LA MARNE - M. XAVIER SAPIN

par CAP KENNEDY (DE) (holst) et LIGHT D'ISIGNY (sfa)
par ECHO DES FORETS II (sfa) et ACONIERE D'ISIGNY (sfa)
par IRAK E (sfa)

ISO 109 (16) **BSO** +2 (0,59) - Mise à la reproduction en 2020

2021 LOOKATME DE BAMAR, (13 mai), m., alezan - BSO +13 (0,29)
par EDEN DU ROUET - Indre, M. PHILIPPE BAILLARGEAT

2022 Sans renseignement de WINDOWS VH COSTERSVELD (BE) (bwp)

ALBANE DE LAUME

bai 2010 ÉLEVÉE DANS LA MANCHE - G.A.E.C. DE L AUMERIAIE

par DIAMANT DE SEMILLY (sfa) et GERBOISE DE LAUME (sfa)
par REVE D'ELLE (sfa) et IDOLE DU MANOIR (sfa) par IBRAHIM

ISO 139 (16) **JSO** 6 **BSO** +15 (0,62) - Mise à la reproduction en 2015

2021 LAGON LONGANE, (1 juin), m., bai f. - BSO +20 (0,36)
par CONTHARGOS (DE) (old) - Manche,
E.A.R.L. ELEVAGE LONGANE

2022 Sans renseignement de ECHO LONGANE

ALBASANPA (IT)

(si) alezan 2005 - UNIRE numéro 138428

par HEARTBREAKER (NL) (kwpn) et UNKNOWN MARE (ri)
Mise à la reproduction en 2014

2021 LATINO DE L'ISLE, (25 mai), m., alezan - BSO +16 (0,23)

par QUABRI DE L'ISLE (sfa) - Manche,
E.A.R.L. DE LA PERRETTE

2022 Sans renseignement de PANAMA TAME (sfa)

ALCHIMIE D'ELLE

alezan 2010 ÉLEVÉE DANS LA MANCHE - S.C.E.A. HARAS D'ELLE

par ALLEGRETO (sfa) et MADISON D'ELLE (sfa)
par CAPRICE D'ELLE II (sfa) et OPALINE D'ELLE (sfa) par URIEL (sfa)

ISO 109 (15) **BSO** +6 (0,55) - Mise à la reproduction en 2017

2021 LATOYA D'ELLE, (1 juillet), f., bai - BSO +14 (0,31)
par ASCOTT DES VAUX - Manche, S.C.E.A. HARAS D'ELLE

2022 Sans renseignement de CANTURO (DE) (holst)

ALCIONE D'ESTEL

alzmel 2010 ÉLEVÉE DANS LE CALVADOS - Mme LAURENCE SIMON-BENARD

par PADOCK DU PLESSIS (sfa) et BRISE DES SORBIERS (sfa)
par KESSEL II (sfa) et DYANE (sfa) par PIERREVILLE (sfa)

Mise à la reproduction en 2013

2021 L'ALCIONE D'ESTEL, (6 juin), f., alezan
par DAGUET DU ROCHAU (ac) - Calvados,
Mme LAURENCE SIMON-BENARD

2022 Sans renseignement de QUAT'SOUS (sfa)

ALEGRADE D'AUVILLE

bai 2010 ÉLEVÉE DANS LA MANCHE - M. THIERRY LESERVOISIER et Mme ANNIE LESERVOISIER

par ALLEGRETO (sfa) et PADAME (sfb) par QUIDAM DE REVEL (sfa)
et BLONDE MONDAINE (sfa) par STARTER (sfa)

Mise à la reproduction en 2013

2021 LUBIE D'AUVILLE, (13 mai), f., bai - BSO +14 (0,30)

par CONTHARGOS (DE) (old) - Manche,
M. THIERRY LESERVOISIER, Mme ANNIE LESERVOISIER

2022 Sans renseignement de FUNDAO SEMILLY

ALEGRIA DE CARTIGNY

alezan 2010

ÉLEVÉE DANS LE CALVADOS - M. BERTRAND PIGNOLET

par MYLORD CARTHAGO (sfa) et ESPERANCE D'ELLE (sfa)
par DOUBLE ESPOIR (sfa) et PAVLOVA DES MALAIS (sfa)
par JALISCO B (sfa)

ISO 110 (16) **BSO** +10 (0,59) - Mise à la reproduction en 2015

2016 GAIETE D'ELLE, f. - ISO 121 (21) BSO +17 (0,52)

par VAGABOND DE LA POMME (BE) (sbs)

2021 LUNA D'ELLE, (1 juillet), f., alezan - BSO +12 (0,37)

par ARMITAGES BOY (DE) (old) - Calvados,
S.C.E.A. HARAS D'ELLE, M. BERTRAND PIGNOLET

2022 Sans renseignement de CORNET DU LYS (DE) (westf)

ALEGRIA DU CHARME

bai 2010 ÉLEVÉE DANS LES ARDENNES - Mme MARIE-LAURE MATHIEU

par IDEAL DE LA LOGE (sfa) et ELISA D'INGREVILLE (sfa)
par COUNT IVOR (US) (ps) et ALIDA D'INGREVILLE (sfa)

par MUGUET DU MANOIR (sfa)

Mise à la reproduction en 2013

2021 LASCO D'EMEL, (24 avril), m., alezan - BSO +3 (0,27)

par ESOPE - Ardenne, Mme MARIE-LAURE MATHIEU

2022 Sans renseignement de MERLIN (CZ) (oes)

ALEMBIK DU TERGUER

alezan 2010

ÉLEVÉE EN LOIRE-ATLANTIQUE - E.A.R.L. G.T. EQUITATION

par SHOUPPYDAM DES HORTS (sfa) et CELFKIS DU MIOSSON (sfa)
par KISSOVO (sfa) et NEE A SARTILLY (sfa) par ELF III (sfa)

Mise à la reproduction en 2020

2021 LALALAND DU QUARTERON, (19 juin), f., alezan -

BSO +8 (0,28) par UPLAND DES ISLES (sfa) - Loire-Atlantique,
M. CEDRIC DEBIOSSAC

ALENE DE TOURNIERES

(oc) bai f. 2010

ÉLEVÉE DANS LE CALVADOS - M. ALBERT HELAINE

par QUITUS LOUVO (sfb) et HELENA LOUVO (sfa)

par ECHO DE THURIN (sfa) et POMME II (sfa) par JASMIN (sfa)

Mise à la reproduction en 2014

2016 GENTILLE TOURNIERE, f. - ISO 127 (21) BSO +13 (0,51)

par KAPITOL D'ARGONNE (sfa)

2021 LYBELLULE, (25 mai), f., bai f. - BSO +11 (0,28)

par BY CEIRA D'ICK - Calvados, M. ALBERT HELAINE

2022 Sans renseignement de FALKO DE HUS

ALESIA DE L'ISLE

alezan 2010 ÉLEVÉE DANS LE CHER -

M. ERWAN LEMINTIER

par URBAIN DU MONNAI (sfa) et HERMINE D'ELGI (sfa)

par TARZAN DE BEAULIEU (sfa) et TIFFANY DE GUILLY (sfa)

par FURY DE LA CENSE (sfa)

Mise à la reproduction en 2017

2021 LAMBADA D'EPSILON, (4 mai), f., bai - BSO +6 (0,24)

par FAST DE DENAT - Lot-et-Garonne,
Mme ERWANNA COURTOIS

2022 Sans renseignement de FAST DE DENAT

ALESIA DU FAUBOURG (LU)

(sl) bai 2010 - SCSL -

Mme PATRICIA RAPPE

par OGANO SITE (BE) (sbs) et PARTIE DE MAUCOURT (sfa)

par AIRBORNE MONTECILLO (US) (fsf)

et KENDY DE MAUCOURT (sfa) par TRESOR DE CHEUX (sfa)

BSO +4 (0,49) - Mise à la reproduction en 2018

2021 LUTECE DU FAUBOURG, (26 février), f., bai - BSO +6 (0,26)

par ESPOIR DU FAUBOURG - Meuse, Mme PATRICIA RAPPE

2022 Sans renseignement de BY CEIRA D'ICK

ALESIA DU QUERCY

alezan 2010 ÉLEVÉE DANS LE LOT -

M. LAURENT TOURNIE

par NICK DELAUNAY (sfa) et FANTASIA D'ISLE (aa) par IAGO C (aa)
et QUEEN (aa) par VOTEZ BIEN (aa)

ISO 111 (16) **BSO** +4 (0,54) **ICC** 132 (16) **JCC** 4 -

Mise à la reproduction en 2018

2021 LINKA DES DENTELLES, (1 juin), f., bai - BSO +10 (0,27)

par DARTAGNAN DE BELLIARD - Vaucluse,
M. FRANCOIS LEMIERE

ALESIA LADY

bai 2010 ÉLEVÉE DANS LA MANCHE -

M. LAURENT VINCENT et Mme GABRIELLE VINCENT

par ORLANDO (BE) (bwp) et LADY DE SEMILLY (sfa)

par QUICK STAR (sfa) et ALESIA DE SEMILLY (sfa)

par DOUBLE ESPOIR (sfa)

BSO +10 (0,42) - Mise à la reproduction en 2012

2021 LOOPING DE VILLENEUVE, (2 mai), m., bai -

BSO +15 (0,34) BCC +17 (0,20) BDR +1 (0,23)
par DIARADO (DE) (holst) - Calvados,
Dr. Vét. SANDRINE MARETTE

2022 Sans renseignement de GIROLATA MONT OGER

ALEXA Z (BE)

(z) bai 2001 - SBZ numéro 592801 - M. F.H.M. HENDRIKX

par ALEXIS (han) et HONOREE (kwpn) par LARRY (holst)

et DOREE (kwpn) par RAMIRO (DE) (holst)

Mise à la reproduction en 2017

2021 LAS VEGAS DES EMBRUNS, (25 février), m., bai -

BSO +6 (0,28) par ELDORADO DE HUS (NL) (kwpn) - Calvados,
E.A.R.L. ECURIES DES EMBRUNS

2022 Sans renseignement de DIAMANT NOIR (DE) (han)

ALEXIA DE COQUERIE

gris 2010 ÉLEVÉE DANS LA MANCHE - M. RAPHAEL DULIN et Mme ANNICK DULIN LEGOUPIL

par UTRILLO VD HEFFINCK (BE) (bwp) et STELLA DE COQUERIE (sfa) par C INDOCTRO (DE) (holst) et EDHYA DE COQUERIE (sfa) par PAPILLON ROUGE (sfa)

ISO 111 (15) **BSO** +13 (0,54) - Mise à la reproduction en 2017**2021 LIXIA DE COQUERIE**, (21 mai), f., gris - BSO +23 (0,30)

par BALOUSSINI (DE) (old) - Manche,

Mme ANNICK DULIN LEGOUPIL, M. RAPHAEL DULIN

2022 Sans renseignement de CANDY DE NANTUEL**ALEYSIA DES BRULINS**

bai 2010 ÉLEVÉE DANS LA MANCHE - Mme MARIE-MADELEINE AUBRY et M. GERARD AUBRY

par POPSTAR LOZONAI (sfa) et LAHIKA DU BOULAY (sfa)

par GERMINO D'ELLE (sfa) et EPATANTE DU BOULAY (sfa)

par COUNT IVOR (US) (ps)

ISO 107 (14) - Mise à la reproduction en 2017**2021 LUNEDEMIEL DE ARTOLIE**, (9 mai), f., bai - BSO +14 (0,32)

par CARINJO (DE) (holst) - Gironde,

S.C.E.A. HARAS DE L'ARTOLIE

ALEZANE DU PRELAT

alezan 2010 ÉLEVÉE EN CHARENTE - S.A.R.L. COGEMAR ECURIE DU PRELAT

par JIVARO DU ROUET (sfa) et PAROISSIENNE (aa)

par SARASTRO (ac) et FEE DU LOGIS (aa) par PRINCE IG'OR (aa)

ISO 128 (16) **JSO** 5 **BSO** +9 (0,56) - Mise à la reproduction en 2017 - Morte en 2021**2021 LADY BLUE SYD**, (21 avril), f., alezan - BSO +12 (0,38)

par PRESIDENT (NL) (kwpn) - Indre, E.A.R.L. JUMP PERFORM

ALEZIA DE LA DIVE

gris 2010 ÉLEVÉE EN VENDEE -

Mme CELINE LAHORTE

par JOLY FLY DES FORETS (sfa) et KOREE DES GROIES (sfa)

par EROTICBLUS MONTOIS (sfa) et AMOUR DU PLACINEAU (sfa)

par DIAMOND ROCK (ps)

ISO 110 (18) - Mise à la reproduction en 2020**2021 LONDONE DE FORGE**, (9 avril), f., bai - BSO +5 (0,28)

par FAUST DES ORCETS - Vienne, Mme MARION BRUNET

ALHAMBRA

(tf) al fon 2010 ÉLEVÉE DANS LA MANCHE -

S.N.C. ELEVAGE PIERRE LEVESQUE

par NICE LOVE (tf) et KARA (tf) par JIOSCO (tf) et FENAISON (tf)

par KRONOS DU VIVIER (tf)

Mise à la reproduction en 2016

2017 HAVANA DU BOCAGE, (20 juin), f., bai - BSO +4 (0,46)

par OPEN UP SEMILLY (sfa) - Aube, M. QUENTIN HAMELIN

ALICANTE D'OREAL

bai 2010 ÉLEVÉE EN VENDEE -

M. ALEXIS ORE

par PEZETAS DU ROUET (sfa) et FLICK FLACK (ps)

par PURE HASARD (ps) et GIRALKEINO (ps) par KAUTOKEINO (ps)

Mise à la reproduction en 2012

2021 LADYHIGHT, (18 mars), f., bai

par GRANDORADO TN (NL) (kwpn) - Drome,

M. JEROME CHEZE

2022 Sans renseignement de FRANKLIN (NL) (kwpn)**ALICE DE CHALUSSE**

(aacr) bai 2010 ÉLEVÉE DANS LE CHER -

Mme SOLANGE PLANSON et Mme VALERIE PLANSON

par DANDY DU PLAPE (sfa) et JACOTE DE CHALUSSE (*ac*)

par FAST (*aa*) et IFRANE (*ac*) par CHATEAU DU DIABLE (ps)

Mise à la reproduction en 2013

2021 LEWIS DE LA JOUX, (10 avril), m., alezan

par ROMANOV (NL) (kwpn) - Doubs,

S.C.E.A. DE LA FORET DE JOUX

2022 Sans renseignement de CRISTALLO (DE) (westf)**ALICIA (NL)**

(kwpn) noipan 2005 ÉLEVÉE AUX PAYS-BAS -

KWPV numéro 30503195 - M. A. KRICKEN

par NAMELUS R (NL) (kwpn) et LIBERTY (kwpn)

par ZUIDHORN (kwpn) et HANNY (kwpn) par BALDER (kwpn)

ISO 105 (14) **BSO** +1 (0,49) - Mise à la reproduction en 2015**2021 LUCKY DU BARQUET**, (22 avril), m., gris - BSO +7 (0,25)

par CORNET DU LYS (DE) (westf) - Calvados, S.C. DE MEZY

2022 Sans renseignement de ALL STAR 5 (DE) (han)**ALIDE DU GONGE**

alezan 2010 ÉLEVÉE DANS L'ALLIER -

M. MICHEL ETIEN et Mme CHRISTIANE ETIEN

par ROCK'N ROLL SEMILLY (sfa) et L'IDOLE DU GONGE

par AHORN (NL) (kwpn) et VICA LA JARTHE (aa) par CALICE II (*aa*)

ISO 141 (20) **BSO** +21 (0,61) - Mise à la reproduction en 2017**2021 L'ENVIE DU GONGE**, (28 avril), f., alezan -

BSO +23 (0,40) BCC +4 (0,24) par MYLORD CARTHAGO (sfa) -

Allier, Mme FLORIE-LAURE ETIEN, M. YOAN LALOUC,

M. MICHEL ETIEN

ALIENOR DE BURGO

bai 2010 ÉLEVÉE DANS LE MORBIHAN - M. JEAN-PAUL SELS

par KANNAN (NL) (kwpn) et INES DE BURGO (sfa)

par HURLEVENT (sfa) et SAFO (sfa) par DOUBLE ESPOIR (sfa)

BSO +10 (0,47) - Mise à la reproduction en 2012**2020 KOLYNE DES TANRIERES**, (26 avril), f., al crl -

BSO +17 (0,26) par EDEN DU ROUET - Vosges,

Mme YAELE THOMAS

2022 Sans renseignement de ROTTERDAM DE MUZE (BE) (bwp)**ALIENOR DU GABAS**

(aa) alezan 2010

ÉLEVÉE DANS LES PYRENEES-ATLANTIQUES - M. PIERRE CAZALIS

par DON GIOVANNI DE BEARN (aa) et ROSEE DE BEARN (aa)

par FUSAIN DU DEFEY (aa) et GIBOULEE MERICAIN (aa)

par OBERON DU MOULIN

ISO 124 (15) **JSO** 5 **BSO** +2 (0,57) - Mise à la reproduction en 2020**2021 LOKLAHOMA D'ALIENOR**, (4 juillet), f., al bru -

BSO +4 (0,39) BCC +15 (0,27) BDR +1 (0,28)

par JAGUAR MAIL (sfa) - Pyrénées-Atlantiques,

Mme MANON HARIVEL

ALINA (DE)

(han) bai 2000 - VHW numéro 310704500 -

M. HERMANN KOESTER

par ARGENTINUS (DE) (han) et GRANNI (han) par GRANNUS (han)

et ELFI (han) par EKLATANT (han)

Mise à la reproduction en 2015

2021 L'EGERIE B, (6 avril), f., bai - BSO +12 (0,32)

par WINDOWS VH COSTERSVELD (BE) (bwp) -

Pyrénées-Orientales, M. ROMAIN BALLY

2022 Sans renseignement de COMME IL FAUT (DE) (westf)**ALINA (DE)**

(old) noipan 2014 - SOI - A. PIERAETS

par AREZZO VDL (NL) (kwpn) et NOBERLINA (kwpn)

par NIMMERDOR (NL) (kwpn) et GOBERLINA (kwpn)

par PURIOSO (old)

Mise à la reproduction en 2018

2021 LEMON SHOT DU LYS, (22 avril), m., bai - BSO +19 (0,24)

par CICAVE DU TALUS - Indre, M. THIERRY RIPOCHE

2022 Sans renseignement de APACHE D'ADRIERS (sfa)**ALINA V'T MERELSNEST Z (BE)**

(z) bai 2012 - SBZ -

BVBA STOETERIJT MERELSNEST

par ARKO (DE) (old) et GALANTHIS VH MERELSNEST (bwp)

par LORD Z (DE) (holst) et WENDELINA V'T MERELSNEST (bwp)

par DARCO (BE) (bwp)

Mise à la reproduction en 2019

2021 LAMBADA DE LA CENSE, (3 avril), f., alezan - BSO +16 (0,31)

par CANDY DE NANTUEL - Manche, M. MARKUS HAURI,

M. THOMAS HAURI

2022 Sans renseignement de CONTHARGOS (DE) (old)**ALINKA D'ASTREE**

bai 2010 ÉLEVÉE EN VENDEE -

M. FABIEN BACHELLEREAU

par VALME BARBES (sfa) et HERITIERE (sfa)

par TORNADO D'HOTOT (sfa) et VOLONTAIRE IV (sfa)

par PRELUDE DE CHEUX (sfa)

Mise à la reproduction en 2017

2021 LOUBIANA D'ASTREE, (26 avril), f., bai par PAMPHILE (sfa) -

Vendée, M. FABIEN BACHELLEREAU,

Mme NADIA HUBER BACHELLEREAU

2022 Sans renseignement de EASY STAR DE TALMA**ALISKA DES IRIS**

al fon 2010 ÉLEVÉE DANS LA MANCHE -

Mme STEPHANIE LEMOINE

par LIMBO (NL) (kwpn) et JUSTESSE DE LAUME (sfa)

par BOCAGE DE LONGANE (sfa) et TORPILLE IV (sfa)

par KING'S ROAD (ps)

ISO 103 (16) **BSO** +6 (0,50) - Mise à la reproduction en 2014**2021 LEK DES IRIS**, (5 mai), m., bai - BSO +15 (0,27)

par DOLLAR DU ROUET - Manche,

Mme STEPHANIE LEMOINE

ALIXE DE VIE

bai 2010 ÉLEVÉE EN VENDEE - M. GERARD MOIZEAU

par ORLANDO (BE) (bwp) et PRINCESSE PIRONNIERE (sfa)

par VOLTAIRE (DE) (han) et TENDRE PIRONNIERE (sfa)

par HURLEVENT (sfa)

BSO +2 (0,47) - Mise à la reproduction en 2013**2015 FLEUR DE VIE**, f. - ISO 121 (20) BSO +8 (0,51)

par SPIRIT OF SEMILLY (sfa)

2021 LUPIN DE VIE, (25 mai), m., bai - BSO +12 (0,26)

par GOOD PLEASURE SEMILLY - Vendée,

M. GERARD MOIZEAU

2022 Sans renseignement de GOOD PLEASURE SEMILLY**ALIZE DE RENOU**

bai 2010 ÉLEVÉE EN VENDEE - M. MICHEL VOYER

par NOUBA A BATILLY (sfa) et GITANE DE RENOU (sfa)

par ATOLL D'ADRIERS (sfa) et NINA ROSA V (sfa) par EDOUARD (sfa)

ISO 108 (18) **BSO** +1 (0,59) - Mise à la reproduction en 2020

2021 LUTECE DE RENOU, (19 mai), f., bai - BSO +5 (0,36)
par QUASOAR TAME (sfa) - Vendée, M. ANTHONY VOYER

ALIZE DE SPERLEKA bai 2010 ÉLEVÉE DANS LE PAS-DE-CALAIS -
M. JEAN-MICHEL BAYARD

par CALVARO (DE) (holst) et PIN UP DE SPERLEKA (sfa)
par QUAT'SOUS (sfa) et DANAEE III (sfa) par SAPHIR DU RIOU (sfa)

ISO 110 (16) **BSO** +5 (0,59) - Mise à la reproduction en 2020

2021 LUEUR DE SPERLEKA, (26 mars), f., bai -
BSO +14 (0,40) BCC +8 (0,27) par KANNAN (NL) (kwpn) -
Pas-de-Calais, S.C.E.A. DE SPERLEKA

2022 Sans renseignement de CONTHARGOS (DE) (old)

ALIZE DES ETANGS (aacr) bai f. 2010 ÉLEVÉE EN VENDEE -
M. STEPHANE MARTINEAU

par HAPPY VERGOIGNAN (aa) et PEARLY WORLD (sfa)
par EVENING WORLD (ps) et HINDI III (sfa) par HURLEVENT (sfa)
Mise à la reproduction en 2017

2021 LOSOPHE CHAMBRETTE, (1 mai), m., bai -
BCC +13 (0,27) BDR +4 (0,28) par QUITE EASY (DE) (holst) -
Vendée, S.C.E.A. G & E

ALIZEE DE COQUERIE bai f. 2010 ÉLEVÉE DANS LA MANCHE -
M. RAPHAEL DULIN et Mme ANNICK DULIN LEGOUPIL

par UNTOUCHABLE M (NL) (kwpn) et FLEUR DE COQUERIE (sfa)
par QUIDAM DE REVEL (sfa) et LUTTEUSE II (sfa) par QUASTOR (sfa)

ISO 128 (16) **BSO** +13 (0,61) - Mise à la reproduction en 2019

2021 LADY DE COQUERIE, (26 mai), f., bai - BSO +19 (0,37)
par CANDY DE NANTUEL - Manche,
Mme ANNICK DULIN LEGOUPIL, M. RAPHAEL DULIN

2022 Sans renseignement de HARLEY VDL (kwpn)

ALIZEE DE LAUNAY alezan 2010

ÉLEVÉE DANS LES COTES D'ARMOR - M. JEAN-LUC THOUENON

par KANNAN (NL) (kwpn) et JIVATY DE LAUNAY (sfa)
par CAMEE DE LISLE (sfa) et VALY PLATIERE (sfa)
par LE TOT DE SEMILLY (sfa)

BSO +7 (0,46) - Mise à la reproduction en 2013

2021 LILA DE LAUNAY, (5 mars), f., noipan -
BSO +15 (0,34) BCC +6 (0,20) BDR +5 (0,26)
par CONTENDRO (DE) (holst) - Côtes-d'Armor,
M. NICOLAS THOUENON

2022 Sans renseignement de CONTHARGOS (DE) (old)

ALIZEE ROSE bai 2010 ÉLEVÉE DANS LA MANCHE -
M. DANIEL VILLAIN

par NORWAY DE LA LANDE (sfa) et KITTLA ROSE (sfa)
par QUOUGLOF ROUGE (sfa) et VALLEE ROSE II (sfa)
par OSPIDE (sfa)

Mise à la reproduction en 2016

2021 LAURIER ROSE, (6 juin), m., gris - BSO +8 (0,25)
par GREY SKY D'IVRAIE - Manche, M. DANIEL VILLAIN

2022 Sans renseignement de GREY SKY D'IVRAIE

ALIZEECHIN DU MOULIN bai f. 2010 ÉLEVÉE DANS LE NORD -
M. ANDRE-MARIE MASSIN

par CANADIAN RIVER (DE) (holst) et QUEEN CHIN DU MOULIN (sfb)
par CHIN CHIN (DE) (holst) et JASMINE DU MOULIN (sfa)
par MAJOR DE LA COUR (sfa)

ISO 122 (21) **BSO** +12 (0,59) - Mise à la reproduction en 2020

2021 LUX DU MOULIN, (10 avril), m., noipan - BSO +18 (0,26)
par GRIMSKY SEMILLY - Nord, E.A.R.L. HARAS DU MOULIN,
M. THIBAUT MOULIN

ALKOUMI DE SOLMA bai 2010 ÉLEVÉE DANS LE MORBIHAN -
M. MARC LE BERRE

par DIAMANT DE SEMILLY (sfa) et QUOVADIS DU RUSTICK (sfa)
par CALVARO (DE) (holst) et JEANS GLOVE VARNEL (sfa)
par HAND IN GLOVE (US) (ps)

ISO 146 (16) **BSO** +28 (0,62) - Mise à la reproduction en 2013

2014 ESPRIT DE SOLMA, m. - ISO 146 (20) BSO +28 (0,56)
par PRIAM D'ISIGNY (sfb)

2021 LANCELOT DABREO, (26 juin), m., bai - BSO +21 (0,28)
par CORNET DU LYS (DE) (westf) - Calvados,
S.A.R.L. SOCIETE DU HARAS DE LECAUDE

LIBERTY DABREO, (16 juin), f., bai - BSO +21 (0,28)
par CORNET DU LYS (DE) (westf) - Calvados,
S.A.R.L. SOCIETE DU HARAS DE LECAUDE

LILLY DABREO, (1 juin), f., alezan - BSO +21 (0,28)
par CORNET DU LYS (DE) (westf) - Calvados,
S.A.R.L. SOCIETE DU HARAS DE LECAUDE

2022 Sans renseignement de BY CEIRA D'ICK

ALL IN D'ESQUELMES bai 2010 ÉLEVÉE DANS LE NORD -

M. DANIEL MAILLART

par NABAB DE REVE (BE) (sbs)
et QUEENIE D'ESQUELMES (BE) (bwp) par MAJOR DE LA COUR (sfa)
et PETITE HELENA (BE) (ps) par DON CAMILLO (IE) (ps)

BSO +4 (0,43) - Mise à la reproduction en 2015

2021 LUDGER BEERBOB, (9 juin), m., bai -
BSO +14 (0,35) BCC +6 (0,24) par MYLORD CARTHAGO (sfa) -
Manche, S.A.R.L. ROBERT BREUL

2022 Sans renseignement de OPEN UP SEMILLY (sfa)

ALL MYWAY VARNEL alezan 2010 ÉLEVÉE DANS LE MORBIHAN -
M. GILDAS NICOLAS et Mme EVELYNE NICOLAS

par SANTANDER H (DE) (old) et DEESSE DES CRESLES (sfa)
par TENOR DE LA COUR (sfa) et RESEDA DES CRESLES (sfa)
par IMAM D'OR (sfa)

Mise à la reproduction en 2018

2021 LAGAD DERVENN, (2 mars), m., alezan - BSO +10 (0,35)
par CANDY DE NANTUEL - Côtes-d'Armor,
M. JEAN PHILIPPE DUCHESNE

2022 Sans renseignement de HOKKAIDO DE MENJO

ALL STAR DE BORDENAVE (aacr) bai 2010

ÉLEVÉE DANS LES PYRENEES-ATLANTIQUES - M. GILLES PONS

par GRAFENSTOLZ (DE) (trak) et GARYLANDE D'OC (aa)
par FAYRILAND II (*aa*) et REINE DES NEIGE (ac) par TIAIA (ps)

ISO 107 (14) - Mise à la reproduction en 2016

2020 KELSTAR DE BORDENAVE, (4 juin), f., bai f. - BSO +6 (0,35)
par NEGUS DE TALMA (sfa) - Pyrénées-Atlantiques,
M. GILLES PONS

ALL STAR DES OCHES (LU) (sl) bai 2010 - SCSL numéro 17610 -
M. JOSE MORTIER

par OGANO SITTE (BE) (sbs) et GABIE D'OCHEs (sfa)
par NIDOR PLATIERE (sfa) et IONA DE TULMONT (sfa)
par DYNAMIQUE (sfa)

ISO 119 (19) **BSO** +13 (0,57) - Mise à la reproduction en 2020

2021 LITTLE STARS, (17 mars), m., bai f. - BSO +18 (0,31)
par CICA VE DU TALUS - Ardennes, M. JOSE MORTIER,
Mme LEA MORTIER

ALLEGORIE D'EMS bai 2010 ÉLEVÉE DANS LA CREUSE -

M. EMMANUEL QUITTET

par HURLEVENT DE BREKA (sfa) et LUNE D'EMS (sfa)
par VELOCE DE FAVI (aa) et VICKY FONTAINE II (sfa)
par JABAD (sfa)

ICC 106 (16) - Mise à la reproduction en 2017

2021 LIQUEUR D'EMS, (15 avril), f., bai -
BSO +7 (0,37) BCC +3 (0,23)
par QLASSIC BOIS MARGOT (sfb) - Creuse,
M. EMMANUEL QUITTET

2022 Sans renseignement de FLIPPER D'ELLE (sfa)

ALLEGRA DE MARS bai 2010 ÉLEVÉE DANS L'ORNE -
S.A.R.L. HARAS DES M

par ALLEGRETO (sfa) et QERLY CHIN (BE) (bwp)
par CHIN CHIN (DE) (holst) et KERLY (se) par PACHAT II (sfa)

ISO 112 (16) **BSO** +11 (0,64) - Mise à la reproduction en 2013

2014 EUPEO DE MARS, m. - ISO 124 (20) BSO +13 (0,59)
par DOLLAR DELA PIERRE (sfa)

2021 LOVES DES M, (23 mars), f., bai f. - BSO +12 (0,38)
par ARMITAGES BOY (DE) (old) - Orne, S.A.R.L. HARAS DES M

2022 Sans renseignement de ARMITAGES BOY (DE) (old)

ALLEGRETA DE BEUSSENT alezan 2010

ÉLEVÉE DANS LE PAS-DE-CALAIS - M. CAMILLE MERLOT

par ALLEGRETO (sfa) et DARTAGNAN (BE) (bwp)
par FOR PLEASURE (DE) (han) et FULVIA (sfa)
par TARGAS POULYOUN (sfa)

ISO 110 (18) **BSO** +6 (0,59) - Mise à la reproduction en 2018

2021 LILI DE TOURTELLE, (4 août), f., alezan - BSO +14 (0,36)
par CONTHARGOS (DE) (old) - Pas-de-Calais,
M. DIDIER CORNET, M. PAUL DELIANNE

2022 Sans renseignement de CHACFLY PS (DE) (han)

ALLEGRIA VAN SCHUTTERSOF (BE) (sbs) bai f. 2006
ÉLEVÉE EN BELGIQUE - SBS numéro 40810 - M. WILLY DE HEER VAN IMPE

par NABAB DE REVE (BE) (sbs) et FINES VAN KAMEREN (sbs)
par TENOR MANCIAIS (sfa) et GOTHA (old)
par FURIOSO II EX VERTUOSO (sfa)

Mise à la reproduction en 2009

2011 COSMOS DE HUS Z (z), h. - ISO 125 (17) BSO +4 (0,58)
par COSINHUS (DE) (han)

2021 LECOEUR WOW, (4 mai), m., bai f. - BSO +14 (0,32)
par COMME IL FAUT (DE) (westf) - Calvados,
E.A.R.L. BW ELEVAGE

ALLENBY DE BREVE

gris 2010 ÉLEVÉE DANS L'ORNE -

M. XAVIER REMY et Mme MARINE PAYAN

par UNTOUCHABLE M (NL) (kwpn) et JAMBALAI DE BREVE (sfa)

par VOLTAIRE (DE) (han) et FIDJI DE BREVE (sfa)

par ABDULLAH (CA) (trak)

ISO 109 (18) **BSO** +9 (0,58) - Mise à la reproduction en 2020**2021 L BARONNE JOLLY**, (6 mai), f., noir - BSO +11 (0,22)

par EL BARONE 111 Z (BE) (z) - Manche, M. ERIC KRIEF

2022 Sans renseignement de CASHPAID J ET F (DE) (holst)

ALLIANCE DU CHANU

bai 2010 ÉLEVÉE DANS LA MANCHE -

M. YVES LANGELE

par QUITE EASY (DE) (holst) et DANAE DU MESNIL (sfa)

par PAPYRUS DE CHIVRE (sfa) et REINE DU MESNIL II (sfa)

par LE PLANTERO (sfa)

ISO 107 (14) **BSO** +6 (0,56) - Mise à la reproduction en 2016**2021 LIZIE DU VIADUC**, (1 avril), f., bai - BSO +8 (0,25)

par GRANDORADO TN (NL) (kwpn) - Manche,

Mme MATHILDE MARTEL, Mme CECILE VERGELY

2022 Sans renseignement de CONTHARGOS (DE) (old) et de GRANDORADO TN (NL) (kwpn)

ALLIANCE ONE

bai 2010 ÉLEVÉE EN COTE-D'OR -

M. ANTOINE DAURELLE

par GREMAT DE GREZ (sfa) et DAISY DU BOBOIS (sfa)

par PHOSPH'OR (aa) et VAHINNE DU BOBOIS (sfa)

par LE TOT DE SEMILLY (sfa)

BSO +4 (0,41) - Mise à la reproduction en 2013**2021 LETOUBAI ONE**, (4 mai), m., bai - BSO +8 (0,25)

par ECLAIR DE ROUHET - Côte-d'Or, M. ANTOINE DAURELLE

ALLURE DE PEPINVEST

al bru 2010 ÉLEVÉE DANS LA MANCHE -

M. PIERRE LEFEVRE

par QUELFRIVOL DESMIELLES (sfa) et KALI DE PEPINVEST (sfa)

par VERDI (sfa) et QUEEN DU VALLET (sfa)

par GRAND VENEUR (sfa)

Mise à la reproduction en 2014

2021 LEAVINGLASVEGAS DUCOQ, (14 avril), m., bai -

BSO +7 (0,29) par BANDRO BOY DE BETHUNE - Manche,

M. RENE LEGOUPIL, Mme MARIE PIERRE LEGOUPIL

ALLURE DU SARTEL

alezan 2010 ÉLEVÉE DANS LE NORD -

M. NICOLAS DELMOTTE et M. JEAN FRENOY

par DALTON VAN HET LINDEHOF (BE) (bwp) et DISCRETE IV (sfa)

par QUAT'SOUS (sfa) et MARQUIZE II (sfa) par STARTER (sfa)

ISO 106 (18) **BSO** +8 (0,58) - Mise à la reproduction en 2015**2021 LAS VEGAS DU PESTEL**, (10 mai), m., alezan - BSO +11 (0,23)

par CASHPAID J ET F (DE) (holst) - Calvados,

M. XAVIER DEGRENNE

2022 Sans renseignement de BALOU DU ROUET (DE) (old) et de POTTER DU MANAOU (aa)

ALMA DE LA JASSE Z

(z) bai 2014 ÉLEVÉE DANS L'HERAULT -

M. TANGUY BARAT et Mme MAGALIE BARAT

par ARGENTINUS (DE) (han) et SHABANOE (BE) (bwp)

par NABAB DE REVE (BE) (sbs) et CAPRICE D'IFRANE (sfa)

par GALOUBET A (sfa)

ISO 103 (21) **BSO** +2 (0,57) - Mise à la reproduction en 2016**2020 KING FOR A DAY FEVER**, (17 juin), m., bai -

BSO +12 (0,39) BCC +5 (0,25) BDR +2 (0,29)

par KANNAN (NL) (kwpn) - Pas-de-Calais, M. SEAN NGUYEN

ALMA DE VERDOSO

alzmel 2010 ÉLEVÉE DANS L'OISE -

S.A.R.L. VERDOSO EQUIDAE

par NORMAN PRE NOIR (sfa) et FEE D'HELBY (sfa)

par URBAIN DU MONNAI (sfa) et TANIA D'HELBY (sfa)

par HOSPODAR (sfa)

ISO 107 (15) **BSO** +9 (0,58) - Mise à la reproduction en 2017**2021 LOUREED DE VERDOSO**, (30 avril), m., baimel -

BSO +12 (0,36) par VLEUT (NL) (kwpn) - Yvelines,

S.A.R.L. VERDOSO EQUIDAE

ALMA D'ELLE

al bru 2010 ÉLEVÉE DANS LA MANCHE -

S.C.E.A. HARAS D'ELLE

par NORTON D'EOLE (sfa) et IDEE D'ELLE (sfa)

par CABRI D'ELLE (sfa) et NARCOTIQUE (sfa) par FAIR PLAY III (sfa)

ISO 118 (16) **BSO** +8 (0,60) - Mise à la reproduction en 2020**2021 L'HISTOIRE DU CORDEL**, (7 mai), f., bai - BSO +17 (0,35)

par CARINJO (DE) (holst) - Seine-Maritime, M. DIDIER TURPIN

2022 Sans renseignement de WINDOWS VH COSTERSVELD (BE) (bwp)

ALMA DU JARDIN

alezan 2010 ÉLEVÉE EN MEURTHE-ET-MOSELLE -

M. NICOLAS PARGON

par FIDELIO DU THOT (sfa) et BARONNE DU SABLON (sfa)

par HIDALGO DE RIOU (sfa) et MASSINA III par BRASERO (sfa)

Mise à la reproduction en 2014

2021 LIBERTA DU JARDIN, (12 avril), f., al fon - BSO +7 (0,26)

par EIFFEL DE HUS - Meurthe-et-Moselle,

M. NICOLAS PARGON

2022 Sans renseignement de FALKO DE HUS

ALMA LOCA

bai f. 2010 ÉLEVÉE EN GIRONDE -

M. BORIS ROGIER WAESELYNCK

par DIAMANT DE SEMILLY (sfa) et DONNA (BE) (bwp)

par HEARTBREAKER (NL) (kwpn) et PIROSCHKA (rhdl)

par PILOT (westf)

ISO 118 (18) **BSO** +17 (0,60) - Mise à la reproduction en 2020**2021 LOCLA HOMA**, (26 mars), f., noipan - BSO +20 (0,30)

par DEUXCATSIX D'EGLEFIN - Calvados,

S.C.E.A. ECURIE D'ALBIGNY EQUI FRANCE

2022 Sans renseignement de CARTANI (DE) (holst)

ALMEE DE RUFFOSSES

alezan 2010 ÉLEVÉE DANS LA MANCHE -

M. BERNARD LEROUX

par PANAMA TAME (sfa) et PARFAITE D'RUFFOSSE (sfa)

par VERDI (sfa) et GIRODYNE (sfa) par QUOUGLOF ROUGE (sfa)

Mise à la reproduction en 2015

2021 LADY BUCAILLE, (8 mars), f., alezan - BSO +13 (0,26)

par QUADRIO TAME (sfa) - Manche, M. STEPHANE LANGLOIS

2022 Sans renseignement de QUADRIO TAME (sfa)

ALMERIA DE FAYE

alezan 2010 ÉLEVÉE EN INDRE-ET-LOIRE -

Mme CHANTAL SIMON

par ROSIRE (sfa) et LODESSA DE FAYE (aa)

par ROY DE VERGOIGNAN (ac) et ORLYNE (aa) par QUILLING (aa)

ISO 125 (15) **JSO** 5 - Mise à la reproduction en 2019**2021 LITOTE DE MILLAN**, (9 juin), f., alezan - BSO +12 (0,29)

par EIFFEL DE HUS - Seine-Maritime,

Mme STEPHANIE DUSSAULT

2022 Sans renseignement de MILLION DOLLAR VH SCHAECK (BE) (bwp)

ALOBIA DES PHAEOS

bai f. 2010

ÉLEVÉE DANS LE LOT-ET-GARONNE - M. BERTY BRIAUD

par UNTOUCHABLE M (NL) (kwpn) et RAFALE DE LA COUR (sfb)

par CALETTO III (DE) (holst) et JOIE DE LA COUR (sfa)

par VAS Y DONC LONGANE (sfa)

BSO +6 (0,55) - Mise à la reproduction en 2017**2021 LANCELOT DE COGNAC**, (1 mai), f., bai - BSO +10 (0,26)

par GASBY JUMP - Haute-Vienne, M. ROBERT MEKEDDEM

2022 Sans renseignement de UNTOUCHABLE (NL) (kwpn)

ALOHA DE MENJO

bai f. 2010 ÉLEVÉE EN VENDEE -

Mme SOPHIE GRASSET

par WINNINGMOOD VD ARENBERG (BE) (bwp)

et EGONNIERE DE MENJO (sfa) par TORNADO D'HOTOT (sfa)

et VIVACE D'AUZAY (sfa) par PRELUDE DE CHEUX (sfa)

Mise à la reproduction en 2018

2021 LOUKSOR DE MENJO, (13 avril), m., bai - BSO +9 (0,36)

par CANDY DE NANTUEL - Vendée, Mme EMILIE GRASSET

2022 Sans renseignement de CONTHARGOS (DE) (old) et de PRES-TIGE KALONE (aa)

ALOHA DE NODEAU

bai 2010 ÉLEVÉE EN GIRONDE -

M. LAURENT FILIPPI

par DOLLAR DELA PIERRE (sfa) et KREOLE DE NODEAU (sfa)

par DEFI DE COQUERIE (sfa) et CARAVELLE V (sfa)

par ROI DES ELFES (sfa)

ISO 105 (16) - Mise à la reproduction en 2020**2021 LOVER BOY D ALOHA**, (29 avril), m., bai - BSO +7 (0,37)

par ARMITAGES BOY (DE) (old) - Ain,

Mme CATHERINE GUERIN

ALOHA DES PAPUCES

bai 2010 ÉLEVÉE DANS L'AIN -

M. JACQUES MARILLET et Mme ANNE MARILLET

par POOR BOY (DE) (rhdl) et HIRONDELLE DE CHAZEL (sfa)

par ALME DU THEIL (sfa) et ALTESSE DE CHAZEL (sfa)

par QUATER DU BOURG (sfa)

ICC 113 (18) - Mise à la reproduction en 2020**2021 LIPTON DU VIEUX JONC**, (9 mai), m., alezan - BSO +6 (0,22)

par ESCAPE Z (BE) (z) - Ain, Mme ANNE FROMONT

ALOHA D'HETIMBET

alezan 2010 ÉLEVÉE DANS LA MANCHE -

M. JOHAN DUVAL et M. GERARD DUVAL

par OGRION DES CHAMPS (sfa) et OISELLE (sfa)

par GREMAT DE GREZ (sfa) et EDELWEIS IV (sfa)

par LE PLANTERO (sfa)

Mise à la reproduction en 2014

2015 FALCO D'HETIMBET, h. par UP TO YOU (sfa) - Etalon

2021 LAZULI D'HETIMBET, (11 mai), m., bai - BSO +10 (0,23)

par GEM D'HETIMBET - Manche, M. JOHAN DUVAL

2022 Sans renseignement de GEM D'HETIMBET

ALOHA UNE PRINCE

alezan 2010

ÉLEVÉE DANS LE PAS-DE-CALAIS - Mme DANIELLE PRINCE et M. MARIUS HUCHIN

par NUMBER ONE D'ISO (sfa) et VITPHILE (aa)
par VELOCE DE FAVI (aa) et CEPHILE (aa) par ET HOP (aa)**ISO** 123 (14) **JSO** 4 **BSO** +13 (0,60) - Mise à la reproduction en 2020**2021 LIANA D'ALOHA**, (25 mai), f., baicer - BSO +19 (0,40) BCC +6 (0,25)
par DIAMANT DE SEMILLY (sfa) - Pas-de-Calais, Mme DELPHINE CODRON**ALOISE DU BATUT**

bai 2010 ÉLEVÉE DANS L'AVEYRON -

E.A.R.L. DU BATUT

par JAGUAR MAIL (sfa) et ET'TAURIE (sfa) par GHOST BUSTER'S (ps) et NILRANTZAUPIE (sfa) par BILL DE VARFEUIL (sfa)

Mise à la reproduction en 2019

2021 LOZERE DE CHAMBLEY, (9 juin), f., bai - BSO +6 (0,32)

par BY CEIRA D'ICK - Meurthe-et-Moselle, M. FRANCOIS JOHNNY DIVRY

2022 Sans renseignement de CONTHARGOS (DE) (old)

ALOMA DE GRANDCAMP

rouan 2010

ÉLEVÉE DANS LE CALVADOS - S.A.S. PETITE PIE ET COMPAGNIE SAS

par MYLORD CARTHAGO (sfa) et PALOMA DU TALUS (sfa)
par QUIDAM DE REVEL (sfa) et IDOLE DU TALUS (sfa)
par NARCOS II (sfa)**ISO** 138 (17) **JSO** 6 **BSO** +23 (0,60) - Mise à la reproduction en 2020**2021 LADIVA D ALBA**, (15 avril), f., gris - BSO +26 (0,33)

par VOLNAY DU BOISDEVILLE - Moselle, M. ALEXANDRE BATIER

ALONA TAME

alezan 2010 ÉLEVÉE DANS LA MANCHE -

S.C.E.A. BROHIER DENIS

par PANAMA TAME (sfa) et FINE BOUCHE (sfa)
par LIEU DE RAMPAN (sfa) et TAMERVILLE (sfa) par KAYACK (sfa)**ISO** 104 (15) **BSO** +8 (0,57) - Mise à la reproduction en 2013**2021 LIVELY GTA**, (30 mars), f., alezan - BSO +16 (0,36)

par CANDY DE NANTUEL - Ille-et-Vilaine, Mme CLAIRE GUETTA, Mme LEA GUETTA

ALoubet VD DOORNDONKHoeVE (BE)

(bwp) bai 2000 ÉLEVÉE EN BELGIQUE - BWP numéro 192161 - M. BART VAN POUCKE

par BALOUBET DU ROUET (sfa) et QUADRILLE D'ES (bwp)
par GRANDEUR (DE) (han) et GIRONDINE DU TRICHON (bwp)
par ROMEO (bwp)**ISO** 112 (06) **BSO** +12 (0,50) - Mise à la reproduction en 2016**2021 LALOUBET GRAFFITI**, (1 juillet), f., bai f. - BSO +18 (0,37)

par ROCK'N ROLL SEMILLY (sfa) - Aisne, M. ARNAUD RAVAUx

ALOUETTE DE LA COUR

alezan 2010

ÉLEVÉE DANS LA MANCHE - E.A.R.L. DE LA COUR

par HELIOS DE LA COUR II (sfa) et ULANE DE LA COUR (sfa)
par KAYACK (sfa) et LADY DE LA COUR (sfa) par STARTER (sfa)**BSO** +1 (0,47) - Mise à la reproduction en 2013**2021 LORETTÉ DE LA COUR**, (6 mai), f., alezan - BSO +12 (0,23)

par HAPPY DAY D'ISCLA - Manche, E.A.R.L. DE LA COUR

2022 Sans renseignement de DEUXCATSIX D'EGLEFIN

ALOUETTE DE L'ARZ

bai f. 2010 ÉLEVÉE DANS LE MORBIHAN -

M. DANIEL CADORET

par IDEAL DE LA LOGE (sfa) et QUILOA DE KERIZAC (sfa)
par HEARTBREAKER (NL) (kwpn) et DIELETTE II (sfa)
par TALENT PLATIERE (sfa)**ISO** 131 (17) **BSO** +13 (0,60) - Mise à la reproduction en 20132014 ELEGANCE DU GARRET, f. - ISO 121 (19) BSO +16 (0,57)
par QCLASSIC BOIS MARGOT (sfb)**2021 LINO DE VESVRE**, (31 mai), m., bai - BSO +14 (0,35)

par COOPER VD HEFFINCK (DE) (holst) - Saône-et-Loire, M. VINCENT BARLETTA, M. LAURENT CERNIN, M. BENOIT CERNIN

2022 Sans renseignement de CRACK D'AIGUILLY Z (z)

ALOUETTE DES LONES

al bru 2010 ÉLEVÉE DANS L'ISERE -

Dr. ALIETTE DESSAIX et M. PIERRE BIALKOWSKI

par MIAMI DE SEMILLY (sfa) et LINOTTE DES LONES (sfb)
par CAPRIMOND (DE) (trak) et GOELETTE DES LONES (sfb)
par ROYAL PLAPE (aa)**ISO** 103 (14) - Mise à la reproduction en 2018**2020 KOURAGE DES LONES**, (3 juin), m., alezan

par SUNDAY DE RIVERLAND (sfb) - Isère, Dr. ALIETTE DESSAIX, M. PIERRE BIALKOWSKI

2022 Sans renseignement de IDEAL COMBE AUX LOUPS

ALOUETTE DU ROC

alezan 2010 ÉLEVÉE EN VENDEE -

M. ALAIN CHEVALIER et Mme LAURENCE VIEUX

par OK DU ROZEL (sfa) et DECIBELLE DU ROC (sfa)

par GALOUBET A (sfa) et SOURCE D'ESPOIR (sfa)

par DOUBLE ESPOIR (sfa)

BSO +9 (0,45) - Mise à la reproduction en 2014

2015 FEELING DU ROC, m. - ISO 138 (21) BSO +18 (0,56)

par L'ARC DE TRIOMPHE (DE) (old)

2021 LILAS DU ROC, (23 mai), f., al fon - BSO +16 (0,24)

par GALAX DU ROUET - Vendée, M. ALAIN CHEVALIER, Mme LAURENCE VIEUX

2022 Sans renseignement de COLORE (DE) (holst)

ALOVE YOU DU LOUET

alezan 2010

ÉLEVÉE DANS LE MAINE-ET-LOIRE - Mme MARIE FOUQUE

par IDEAL DE LA LOGE (sfa) et NEFTERY FLY LY (sfa)

par QUAT'SOUS (sfa) et BUTTERFLY ELF (sfa) par ELF III (sfa)

ISO 117 (14) **JSO** 4 - Mise à la reproduction en 2020**2021 LARTISTE DU LOUET**, (13 mai), f., alezan - BSO +5 (0,22)

par EL BARONE 111 Z (BE) (z) - Maine-et-Loire, Mme ELEONORE FOUQUE, Mme EUGENIE FOUQUE

ALPHA DE CAFENY

(oc) bai 2010 ÉLEVÉE EN LOIRE-ATLANTIQUE -

Mme SOPHIE LAROCHE

par COSINHUS (DE) (han) et FLOREALE II (sfa)

par ROX DE LA TOUCHE (sfa) et TELMA (sfa) par IL CORSO (sfa)

Mise à la reproduction en 2018

2021 LAZULIE DE PELAMER, (25 avril), f., alezan - BSO +7 (0,29)

par EL DIARADO D'EUSKADI - Loire-Atlantique, Mme NATHALIE GUILMET

ALPINA CECE

bai 2010 ÉLEVÉE DANS L'AINSE -

M. CHRISTOPHE CHOAIN

par USTINOV (NL) (kwpn) et DARLINE V (sfa) par GALOUBET A (sfa) et ONORINE (sfa) par FAIR PLAY III (sfa)

BSO +6 (0,45) - Mise à la reproduction en 2014

2014 OSWALD CECE (BE) (oes), m. - ISO 120 (21) BSO +15 (0,55)

par EMERALD VAN'T RUYTERS'HOF (BE) (bwp)

2021 LAZULI CECE, (24 mai), f., bai f. - BSO +8 (0,27)

par GLASGOW W VH MERELSNEST (BE) (bwp) - Aisne, M. CHRISTOPHE CHOAIN

ALTAYA DE LA HUTTE

alezan 2010 ÉLEVÉE EN L'EURE-ET-LOIR -

Mme ARIANE IMBERT

par KALASKA DE SEMILLY (sfa) et NINA DU BUST (sfa)

par ULAK DU CHATEAU (sfa) et FARANDOLE DU BOIS II (sfa)

par UMOUR DU FENAUD (sfa)

Mise à la reproduction en 2020

2021 LAVIEAIBEL LOVE DE CE, (25 mai), f., alezan - BSO +7 (0,34)

par PADOCK DU PLESSIS (sfa) - Maine-et-Loire, Mme EMMANUELLE RABILLON

ALTEA DE QUINTIN

bai 2010 ÉLEVÉE DANS LE TARN -

Mme HENRIETTE MALZAC

par MADE IN SEMILLY (sfa) et OREDIAMS DE QUINTIN (sfa)

par DIAMANT DE SEMILLY (sfa) et PROUESSE (sfa)

par FEU SACRE (sfa)

ISO 115 (15) **BSO** +8 (0,57) - Mise à la reproduction en 2017**2021 LETHEO DE QUINTIN**, (13 juin), m., alezan - BSO +11 (0,22)

par EL BARONE 111 Z (BE) (z) - Calvados, M. ERIC LEVALLOIS, M. REGIS MALZAC

ALTECE

bai 2010 ÉLEVÉE DANS LE CALVADOS - M. JOEL LEPAGE

par NORWAY DE LA LANDE (sfa) et LUDMILLA DEBRUYERE (sfa)

par EMPEREUR DEBRUYERE (sfa) et URBAINE DU THEILLE (sfa)

par IN CHALA A (sfa)

Mise à la reproduction en 2016

2021 LAUSANNE DU VALMON, (5 mai), f., bai - BSO +11 (0,27)

par DOLLAR DU ROUET - Maine-et-Loire,

Mme CONSTANCE MARTIN, M. ALEXANDRE THIERY

2022 Sans renseignement de ROTTERDAM DE MUZE (BE) (bwp)

ALTESSE DE LA CROIX

bai 2010 ÉLEVÉE DANS LA MANCHE -

M. SERGE AMELINE, Mme INES AMELINE et Mme LOUISE AMELINE

par QUINOTO BOIS MARGOT (sfb) et HERA DU LOGIS (sfa)

par SUPER DE BOURRIERE (sfa) et LINA DU LOGIS (sfa)

par FAIR PLAY III (sfa)

ISO 112 (17) **BSO** +2 (0,59) - Mise à la reproduction en 2018**2021 LADY DU LOGIS**, (21 avril), f., bai - BSO +13 (0,30)

par DOLLAR DU ROUET - Manche, M. SERGE AMELINE, Mme LOUISE AMELINE, Mme INES AMELINE

2022 Sans renseignement de CANDY DE NANTUEL

ALTESSE DE LA LONDES

alezan 2010 ÉLEVÉE DANS L'ORNE -

M. THIERRY AUNAY

par DJALISCO DU GUET (sfa) et RUSTIE DE LA LONDES (sfa)

par VERDI (sfa) et TESS DE LA VALLÉE (sfa) par PRINCE IG'OR (aa)

ISO 106 (14) - Mise à la reproduction en 2015

2020 KISS DE LA LONDES, (4 juin), m., alezan - BSO +11 (0,38) BCC +6 (0,24) par MYLORD CARTHAGO (sfa) - Orne, M. THIERRY AUNAY

2022 Sans renseignement de FUNDAO SEMILLY

ALTESSE DE LA MAZURE bai 2010 ÉLEVÉE DANS LA MANCHE - M. HENRI LEROUXEL

par NEWTON DE KREISKER (sfa) et SILOUETTE DE LA MAZURE (sfa) par GABYSCION (sfa) et JUPETTE DU BOIS (sfa) par VERDI (sfa)

ISO 132 (16) **JSO 6 BSO** +9 (0,56) - Mise à la reproduction en 2018

2021 LUNEDI DE COCAGNE, (5 avril), m., alezan par ALCATRAZJAC (ps) - Manche, M. JACQUES LEROUXEL, Mme FLORENCE LEROUXEL

2022 Sans renseignement de ALCATRAZJAC (ps)

ALTESSE DE LAUME alezan 2010 ÉLEVÉE DANS LA MANCHE - G.A.E.C. DE L'AUMERAIE

par JIVARO DU ROUET (sfa) et HEROINE DE LAUME (sfa) par VERDI (sfa) et LAVANDIERE JOYEUSE (sfa) par FEND L'AIR (sfa)

BSO +9 (0,50) - Mise à la reproduction en 2013

2016 **GOLDEN BOY LONGANE**, m. - ISO 122 (21) BSO +17 (0,54) par CONTENDRO (DE) (holst)

2021 LADY LONGANE, (13 mai), f., bai - BSO +15 (0,32) par I'M SPECIAL DE MUZE (BE) (bwp) - Manche, E.A.R.L. ELEVAGE LONGANE

2022 Sans renseignement de STAKKATOL (DE) (old)

ALTESSE DE L'ISLE bai 2010 ÉLEVÉE DANS LA MANCHE - G.A.E.C. DE L'ISLE

par NIPPON D'ELLE (sfa) et OTTES DE L'ISLE (sfa) par QREDO DE PAULSTRA (sfa) et OTTES (sfa) par STARTER (sfa)

BSO +3 (0,40) - Mise à la reproduction en 2020

2021 LIETO DE L'ISLE, (2 mai), m., bai - BSO +13 (0,24) par GOOD PLEASURE SEMILLY - Manche, M. BERENGER BEDHOMME

2022 Sans renseignement de MYLORD CARTHAGO (sfa)

ALTESSE DE MEUSSIA baicer 2010 ÉLEVÉE DANS LE JURA - Mme CLAUDE GUYETANT et M. JOSEPH GUYETANT

par IGOR DES FONTENIS (sfa) et KISHNA DU DOMBIEF (sfa) par OURAGAN DE BAUSSY (sfa) et RESILLE (sfa)

par SUN BONNET (ps)

ISO 108 (16) - Mise à la reproduction en 2020

2021 LOMAN EDEN ANGEL, (25 février), m., bai - BSO +5 (0,29) par OMAN D'OR (sfa) - Côte-d'Or, Mme ANGELIQUE BERGER

2022 Sans renseignement de URBAN LEGEND EQUITREV (creme)

ALTESSE DE PIENCE bai 2010 ÉLEVÉE DANS LA MANCHE - M. AMAND MEIGNE et Mme THERESE MEIGNE

par POPSTAR LOZONAI (sfa) et EOLIENNE (sfa) par ROSIRE (sfa) et ARIANE DE LA COMTE (sfa) par OSPIDE (sfa)

BSO +3 (0,51) - Mise à la reproduction en 2016

2021 LUCRECE DE RANGEVAL, (14 avril), f., bai - BSO +13 (0,35) par CANDY DE NANTUEL - Meuse, Mme LISE VOYDEVILLE

2022 Sans renseignement de EDEN DU ROUET

ALTESSE DE WEIHERMAT gris 2010

ÉLEVÉE DANS LA MOSELLE - M. ALAIN STEIBEL

par PADOCK DU PLESSIS (sfa) et MISS YOU DE WEIHERMAT (sfa) par CYRIUS DE LA LANDE (sfa) et QUINA DU MADON (sfa)

par FETICHEUR (sfa)

ISO 106 (15) - Mise à la reproduction en 2019

2021 LUCKY DE WEIHERMAT, (13 avril), m., alezan - BSO +3 (0,29) par FLY AWAY D'AMOUR - Moselle, M. ALAIN STEIBEL

2022 Sans renseignement de EIFFEL DE HUS et de BALISSIMO (DE) (old)

ALTESSE DU TERTRE bai 2010 ÉLEVÉE DANS L'ORNE - M. XAVIER RICHARD

par ORLANDO (BE) (bwp) et HOTESSE DU THEIL (sfa)

par IRAK E (sfa) et UNITE DU HEUP (sfa) par KING'S ROAD (ps)

ISO 113 (14) **JSO 4** - Mise à la reproduction en 2014

2021 LARGO DU TERTRE, (5 mai), m., noir - BSO +5 (0,32) par CARTANI (DE) (holst) - Orne, M. XAVIER RICHARD

2022 Sans renseignement de MYLORD CARTHAGO (sfa)

ALWINA W Z (BE) (z) bai 2002 ÉLEVÉE EN BELGIQUE - SBZ numéro 621702 - WINNINGSTABLES

par ANDIAMO (NL) (nrps) et CELEBRATION Z (z)

par CALVIN (DE) (holst) et GRAFIN Z (holst)

par LANDGRAF I (DE) (holst)

ISO 108 (12) **BSO** +10 (0,58) - Mise à la reproduction en 2012

2021 LUCIFER XO, (10 juin), m., bai - BSO +16 (0,28) par GOOD PLEASURE SEMILLY - Haute-Vienne, S.C.E.A. EQUI LIBRE

2022 Sans renseignement de CANDY DE NANTUEL

AMANDE DE BARATIER (aacr) alezan 2010

ÉLEVÉE DANS LES HAUTES-ALPES - Mme CHRISTIANE FAURE

par PYGARGUE DU MAURY (aa) et JIUCIA BELLA (sfa)

par ALTO DES CHAMPS (sfa) et CIUCIA BELLA (ps)

par LANCASTRIAN (IE) (ps)

Mise à la reproduction en 2017

2021 LILITH CHAUSSYDYVOIRE, (12 juin), f., bai - BSO +2 (0,31) par OLIMBOS MERZE (sfb) - Haute-Savoie, M. SERGE JACQUIER-DURAND

2022 Sans renseignement de OLIMBOS MERZE (sfb)

AMANDE DE LAUNAY bai 2010

ÉLEVÉE DANS LES COTES D'ARMOR - M. JEAN-LUC THOUENON

par QUAPRICE BOIMARGOT QUINCY (DE) (holst)

et MYRTHILLE DE LAUNAY (sfa) par EMIR PLATIERE (sfa)

et HINDI DE LAUNAY (sfa) par REVE D'ELLE (sfa)

BSO +8 (0,59) - Mise à la reproduction en 2012

2013 **DIVA DU LEON**, f. - ISO 140 (19) BSO +20 (0,59) par QLASSIC BOIS MARGOT (sfb)

2021 LANA DU LEON, (1 juin), f., bai - BSO +14 (0,39) BCC +5 (0,21) par QLASSIC BOIS MARGOT (sfb) - Côtes-d'Armor, ELEVAGE DU LEON

AMANDE DU GRANIT bai 2010

ÉLEVÉE DANS LE MAINE-ET-LOIRE - M. PIERRE-OLIVIER ROBERT et

Mme NATHALIE ROBERT

par FELTON DU MONT (BE) (bwp) et ROYALTY DU GRANIT (sfa)

par MR BLUE (NL) (kwpn) et EAU VIVE DE GREE (sfa)

par TIC TAC D'ELLE (sfa)

ISO 128 (18) **BSO** +11 (0,59) **ICC** 108 (15) -

Mise à la reproduction en 2020

2021 LAVIVA DANS LE VENT, (10 juin), f., gris - BSO +18 (0,39) BCC +12 (0,26) par MYLORD CARTHAGO (sfa) - Maine-et-Loire, Mme CAROLINE GRAZIANI

AMANDE L'AMAURIAL bai 2010 ÉLEVÉE DANS LES YVELINES - Mme PAULETTE ORNADA

par WINNINGMOOD VD ARENBERG (BE) (bwp)

et KARISSIA L'AMAURIAL (sfa) par DIAMANT DE SEMILLY (sfa)

et UTOPIE (sfa) par KISSOVO (sfa)

BSO +5 (0,40) - Mise à la reproduction en 2017

2021 LUCIFER DES NOUIS, (12 avril), m., bai -

BSO +13 (0,34) BDR +2 (0,23)

par BALOU DU ROUET (DE) (old) - Sarthe, Mme ERIKA LECANELIER

AMANDINE ARDENTE bai 2010 ÉLEVÉE DANS LA MANCHE - M. PIERRE LEPELLEY et Mme PAULETTE LEPELLEY

par ORLANDO (BE) (bwp) et UTILE ARDENTE (sfa)

par GRAND VENEUR (sfa) et EUREKA (sfa) par RED STAR II (ps)

BSO +4 (0,55) - Mise à la reproduction en 2012

2014 **ENRICO MANCIAIS**, m. - ISO 121 (19) BSO +12 (0,56)

par PRESIDENT (NL) (kwpn)

2016 **GERSANDE MANCIAISE**, f. -

ISO 120 (21) BSO +15 (0,54) BCC +5 (0,22)

par OGRION DES CHAMPS (sfa)

2021 LITTLE STAR MANCIAISE, (20 juin), f., bai - BSO +11 (0,27)

par WHAT A QUICKSTAR R (NL) (kwpn) - Manche, Dr. Vét. DENIS HUBERT

2022 Sans renseignement de VIGO CECE

AMANDINE DU CORAN al bru 2010

ÉLEVÉE EN CHARENTE-MARITIME - M. BERNARD MORAND

par HAPPY VILLERS (sfa) et LIBERTE DU REVERDY (sfa)

par QUATOUBET DU ROUET (sfa) et DIVA DU REVERDY (sfa)

par QUITO DE BAUSSY (sfa)

ISO 125 (16) **BSO** +2 (0,58) - Mise à la reproduction en 2019

2021 LEWIS DES GOATS, (14 mai), m., bai cl - BSO +9 (0,35)

par BISQUET BALOU C VD MISPEL (DE) (rhdl) - Charente, M. KEVIN AYRAULT

2022 Sans renseignement de CARAMBOLE (holst)

AMARENA (NL) (kwpn) alezan 2005 ÉLEVÉE AUX PAYS-BAS -

KWPN numéro 504848 - M. J. WILTJING

par SYDNEY (kwpn) et JANOVA (kwpn) par CASANOVA (kwpn)

et SIMONE (oes) par MAESTRO (kwpn)

Mise à la reproduction en 2009

2021 LIMA TOP, (20 avril), f., alezan par ZZ TOP (NL) (kwpn) -

Yvelines, Mme OLIVIA JANE LACROIX

AMARULLA (NL) (nrps) bai 2005 - NRPS - MW J TERCEIRA

par QUASIMODO Z (BE) (z) et NAJOLA (oes) par BACHELOR (nrps)

et HAJOLA (oes) par KAISERSTERN (DE) (ps)

Mise à la reproduction en 2020

2021 LAVITA LV, (9 août), f., bai - BSO +15 (0,31) BCC +10 (0,23)

par DIAMANT DE SEMILLY (sfa) - Manche, LV BREEDING

AMARYLLIS V (DK) (dwb) alezan 2001 ÉLEVÉE AU DANEMARK - DWB numéro 102958 - M. IBEN LEERE KAMP
par ABANOS (old) et KERMO'S LADY ARGENTINA (oes)
par ARGENTAN (han) et SANALU (han) par SHOGUN (DE) (ps)
IDR 115 (07) **BDR** +15 (0,55) - Mise à la reproduction en 2009
2014 ENVERLY DE WANDELING (oc), f. -
IDR 134 (21) **BDR** +23 (0,58) par DENVER W (NL) (kwpn)
2020 KEROMANZA DE MERINDOL, (8 juin), f., bai - **BDR** +15 (0,28)
par VAN GOGH DU VAL - Vauluse,
M. ALEXANDRE MAIMONE, M. JACQUES DELOUX

AMATHILDE D'ICK (DE) (old) alezan 2008 ÉLEVÉE EN ALLEMAGNE - VZOP numéro 331626008 - M. PETER M. SCHUETT
par ARGENTINUS (DE) (han) et UNIKA (old) par BEACH BOY (PL) (oes) et UNIQUE (oes) par HECTOR DU MANOIR (sfa)
BSO +2 (0,51) - Mise à la reproduction en 2010
2012 COUP DE COEUR D'ICK, f. - ISO 129 (21) **BSO** +13 (0,57)
par NIAGARA D'ELLE (sfa)
TOMAHAWK D'ICK Z (z), h. - ISO 120 (17) **BSO** +10 (0,53)
par TORNESCH (NL) (kwpn)
2013 DEAUVILLE D'ICK, f. - ISO 126 (19) **BSO** +14 (0,54)
par NIAGARA D'ELLE (sfa)
2021 LONDON DK, (13 avril), m., alezan -
BSO +13 (0,37) **BCC** +6 (0,24) **BDR** +2 (0,28)
par MYLORD CARTHAGO (sfa) - Eure, E.A.R.L. HARAS D'ICK
2022 Sans renseignement de NIAGARA D'ELLE (sfa)
Sans renseignement de NIAGARA D'ELLE (sfa)

AMAZONE DE BLONDEL bai 2010 ÉLEVÉE DANS LA MANCHE - M. MICHEL RUEL
par NIRVANA V (NL) (kwpn) et MAPIERRE DE BLONDEL (sfa)
par DOLLAR DELA PIERRE (sfa) et VERGONNE II (sfa)
par PALADIN DES IFS (sfa)
BSO +3 (0,47) - Mise à la reproduction en 2012
2021 LET IT BE DU BIDOU, (8 juillet), m., bai f. - **BSO** +15 (0,26)
par CANDY DE NAN'TUEL - Calvados,
M. CHARLES HUBERT BLIN
2022 Sans renseignement de HOOVER (NL) (kwpn)

AMAZONE DE LA POLKA bai 2010 ÉLEVÉE DANS LES ARDENNES - M. MICHEL MICHAUX
par FASTOUREL DU CAP (sfa) et NARCOTIQUE DLA POLKA (sfa)
par HAUT RIVAGE (sfa) et ULLYA D'ARGONNE (sfa)
par NIDOR PLATIERE (sfa)
Mise à la reproduction en 2018
2021 LET IT BE SAHRR, (17 juin), m., bai - **BSO** +11 (0,34)
par CANDY DE NAN'TUEL - Puy-de-Dôme,
Mme CLOTHILDE PARET
2022 Sans renseignement de TANGELO VAN DE ZUUTHOEVE (BE) (bwp)

AMAZONE DE TATIHO alezan 2010 ÉLEVÉE DANS LA MANCHE - M. PHILIPPE NOEL
par TINKA'S BOY (NL) (kwpn) et PRECIEUSE DE TATIHO (sfa)
par CABDULA DU TILLARD (sfa) et FLEUR DE TATIHO (sfa)
par VERDI (sfa)
ISO 113 (14) **BSO** +7 (0,55) - Mise à la reproduction en 2016
2021 LIBERTY DE TATIHO, (10 juin), f., bai - **BSO** +15 (0,30)
par BANDRO BOY DE BETHUNE - Manche,
M. PHILIPPE NOEL
2022 Sans renseignement de FESTIVAL D'ARGOUGES

AMAZONE DU MOTET bai 2010 ÉLEVÉE EN COTE-D'OR - M. OLIVIER LANVIN
par OPIUM DE COQUERIE (sfa) et OPALE DU GOAREM (sfa)
par DOLLAR DU MURIER (sfa) et BALINA DU GOAREM (sfa)
par DOUBLE ESPOIR (sfa)
ISO 140 (21) **BSO** +16 (0,57) - Mise à la reproduction en 2020
2021 L'HOMME D'AMAZONE EG, (29 avril), m., bai - **BSO** +17 (0,32)
par QUEL HOMME DE HUS (DE) (holst) - Rhône,
M. PASCAL GIBOULET

AMBASSADRICE GL Z (z) bai 2016 ÉLEVÉE DANS LE PAS-DE-CALAIS - E.A.R.L. LAMBERT
par ACTION BREAKER (BE) (bwp) et VENUS DE VY (BE) (sbs)
par PRESIDENT (NL) (kwpn) et QUICK GIRL DE IMPDE (oes)
par KANNAN (NL) (kwpn)
ISO 107 (21) **BSO** +18 (0,48) - Mise à la reproduction en 2019
2020 KANDIDATE GL, (1 avril), f., alezan -
BSO +22 (0,37) **BCC** +6 (0,24)
par DIAMANT DE SEMILLY (sfa) - Pas-de-Calais,
E.A.R.L. LAMBERT
2022 Sans renseignement de EMERALD VANT RUYTERSOF (BE) (bwp)
Sans renseignement de EMERALD VANT RUYTERSOF (BE) (bwp)
Sans renseignement de NUMBER ONE D'ISO (sfa)

Sans renseignement de NUMBER ONE D'ISO (sfa)

AMBER M (NL) (kwpn) bai 2005 ÉLEVÉE AUX PAYS-BAS - KWPN numéro 500311 - STOETERIJ HET MAALWATER
par CONTENDER (DE) (holst) et K NOSTRA (DE) (holst)
par COR DE LA BRYERE (sfa) et COSA NOSTRA (holst)
par CAPITOL I (DE) (holst)
ISO 123 (13) **BSO** +12 (0,56) - Mise à la reproduction en 2020
2021 LOVEGOOD'JEM, (11 juillet), m., bai - **BSO** +16 (0,32)
par ANDIAMO SEMILLY - Manche, Mme FIONA KERNEN

AMBER VAN HET AKENHOF (BE) (bwp) bai f. 2000 ÉLEVÉE EN BELGIQUE - BWP numéro 191969 - MME MARIETTE NAUWELAERTS
par QUORUM DE LAUBRY (bwp) et TOSCA (bwp) par ROMEO (westf) et KARTOUCH (bwp) par ALCANAR (ps)
ISO 104 (06) **BSO** +1 (0,51) - Mise à la reproduction en 2007
2014 EXTASY DE LA BRIDE, f. - ISO 126 (20) **BSO** +10 (0,57)
par TSUNAMI DE HUS
2015 FAI PA CI DE LA BRIDE, f. - ISO 135 (21) **BSO** +9 (0,55)
par MIAMI DE SEMILLY (sfa)
2016 GEORGETTE DE LA BRIDE, f. - ISO 123 (21) **BSO** +12 (0,50)
par CAMBIASO MASSUERE
2021 LOUSTIK DE LA BRIDE, (1 juin), m., bai - **BSO** +7 (0,26)
par GENTLEMAN D'ELLE - Maine-et-Loire,
M. BERNARD VILAIN, Mme NELLY VILAIN,
Mme MARION BOURDONCLE
2022 Sans renseignement de HOT PLEASURE SEMILLY

AMBIANCE DES FORETS bai 2010 ÉLEVÉE DANS LA MANCHE - M. FABRICE PARIS et M. GUY PARIS
par ORLANDO (BE) (bwp) et QUICK STAR DES FORETS (sfa)
par QUICK STAR (sfa) et MAY FLOWER DES FORETS (sfa)
par EYKEN DES FONTENIS (sfa)
BSO +7 (0,58) - Mise à la reproduction en 2012
2017 HENDRICK DES FORETS, m. - ISO 115 (21) **BSO** +16 (0,47)
par CICAIVE DU TALUS - Etalon
2021 L'ETOILE DES FORETS, (28 avril), f., bai - **BSO** +15 (0,29)
par FALCO DE HUS - Manche, M. FABRICE PARIS,
Mlle AUDREY PARIS
2022 Sans renseignement de EXOCET DU HOUSSOIT (BE) (sbs)

AMBITION DE LA ROQUE bai 2010 ÉLEVÉE DANS LE CALVADOS - E.U.R.L. TOP STALLIONS COMPANY
par DIAMANT DE SEMILLY (sfa) et LUNA (NL) (kwpn)
par DAMIRO B (NL) (kwpn) et HESTIA (NL) (se) par ROSSINI (kwpn)
BSO +16 (0,42) - Mise à la reproduction en 2015
2021 LSD DE LA ROQUE, (22 mars), m., alezan - **BSO** +16 (0,32)
par CHACCO ROUGE (DE) (old) - Calvados,
E.U.R.L. TOP STALLIONS COMPANY
2022 Sans renseignement de DOLLAR DELA PIERRE (sfa)

AMBITION DE LAUME alezan 2010 ÉLEVÉE DANS LA MANCHE - G.A.E.C. DE L'AUMERAIE
par JIVARO DU ROUET (sfa) et NOEMIE DE LAUME (sfa)
par CARTHAGO (DE) (holst) et IMAGINE DE LAUME (sfa)
par DOLLAR DU MURIER (sfa)
ISO 129 (16) **JSO** 5 **BSO** +16 (0,57) - Mise à la reproduction en 2016
2021 LATINO LONGANE, (30 mai), m., bai - **BSO** +20 (0,35)
par ELDORADO VAN DE ZESHOEK (BE) (bwp) - Manche,
E.A.R.L. ELEVAGE LONGANE
2022 Sans renseignement de GRANDORADO TN (NL) (kwpn)

AMBITION DU JUSCLAY bai 2010 ÉLEVÉE EN SEINE-MARITIME - G.A.E.C. AZZOLINO
par MARLOU DES ETISSES (sfa) et LOLA DE CEPHE (aa)
par RIF DU CROCQ (aa) et CEPHILE (aa) par ET HOP (aa)
Mise à la reproduction en 2015
2021 LOLE DES IDES, (17 juin), f., baicer - **BSO** +9 (0,21)
par HARDROCK Z (z) - Pas-de-Calais, Dr. Vét. REMY DUCROT
2022 Sans renseignement de BY CEIRA D'ICK

AMBRE (DE) (holst) gris 2003 ÉLEVÉE EN ALLEMAGNE - HV numéro 278803 - GEMPF GORCH HERMANN
par ACORADO (DE) (holst) et LIBELLE VIII (holst)
par CARTHAGO (DE) (holst) et SEKAJA (holst) par FALKNER (holst)
ISO 130 (10) **BSO** +12 (0,55) - Mise à la reproduction en 2020
2021 LYS'TOIRE DE DROUILLY, (10 juin), f., alezan -
BSO +14 (0,30) par CORNET'S STERN (DE) (westf) -
Loir-et-Cher, M. LUKAS HOURCADE

AMBRE DE KERDONNERCH bai 2010 ÉLEVÉE DANS LE MORBIHAN - M. ANDRE LE PORT
par LIVE DU THEIL (sfa) et KAJOLEUSE DE SURCY (sfa)
par CAPRICE D'ELLE II (sfa) et ESBROUFF DE SURCY (sfa)
par SCHERIF D'ELLE (sfa)
Mise à la reproduction en 2013

- 2021 LOUXOR GRAF**, (15 juillet), m., noipan - BCC +7 (0,24) BDR +6 (0,26) par GRAFENSTOLZ (DE) (trak) - Mayenne, Mme NATHALIE PELLLET
- 2022 Sans renseignement de LEPRINCE DES BOIS (sfa)

AMBRE DE TATIHO bai 2010 ÉLEVÉE DANS LA MANCHE - M. PHILIPPE NOEL

- par LANDO (DK) (dwb) et KAYA DE TATIHO (sfa)
par ARPEGE PIERREVILLE (sfa) et TESS DU THOT (sfa)
par LIEU DE RAMPAN (sfa)
- ISO** 101 (15) **BSO** +8 (0,52) - Mise à la reproduction en 2017
- 2021 LAVANDE DE TATIHO**, (10 juillet), f., bai - BSO +10 (0,36) par ARMITAGES BOY (DE) (old) - Manche, M. PHILIPPE NOEL
- 2022 Sans renseignement de CANTURANO (DE) (holst)

AMBRE DES SAULES bai 2010 ÉLEVÉE DANS LE PAS-DE-CALAIS - M. CHARLES-PHILIPPE COISNE

- par ROCK'N ROLL SEMILLY (sfa) et DAME DE FRANCE (sfa)
par GRAND D'ESCLA (sfa) et KURAMIE (sfa) par DANSEUR II (sfa)
- ISO** 137 (16) **BSO** +14 (0,60) - Mise à la reproduction en 2019
- 2021 LADY DES SAULES M.** (22 avril), f., bai cl - BSO +18 (0,36) par CONTHARGOS (DE) (old) - Pas-de-Calais, M. CHARLES-PHILIPPE COISNE
- LOUXOR DES SAULES M.** (12 mars), m., bai - BSO +18 (0,32) par ANDAIN DU THALIE - Pas-de-Calais, M. CHARLES-PHILIPPE COISNE

AMBRE DU BOCHARD al fon 2010 ÉLEVÉE DANS L'AIN - M. YVES DAMIANS

- par TINKA'S BOY (NL) (kwpn) et KELLY DU BOCHARD (sfa)
par ROX DE LA TOUCHE (sfa) et BETTY DU BOCHARD (sfa)
par GRAND VENEUR (sfa)
- BSO** +7 (0,44) - Mise à la reproduction en 2016
- 2021 LORD DU BOCHARD.** (1 juin), m., alezan - BSO +10 (0,20) par BUSH VD HEFFINCK (BE) (bwp) - Ain, M. YVES DAMIANS, M. GREGORY DAMIANS
- 2022 Sans renseignement de BUSH VD HEFFINCK (BE) (bwp)

AMBRE DU GEVAUDAN (aacr) bai 2010 ÉLEVÉE EN LOIRE-ATLANTIQUE - S.C.E.A. LES HUNIERES

- par QUALITY TOUCH (DE) (old) et KOHINOOR DU GEVAUDAN (aa) par DUMPOM (ac) et SIX DU GUE (aa) par FAYRILAND II (*aa*)
- ISO** 123 (15) **JSO** 5 **BSO** +7 (0,56) - Mise à la reproduction en 2016
- 2021 LAZULI DU GEVAUDAN**, (5 mai), f., al fon - BSO +15 (0,28) par FALKO DE HUS - Loire-Atlantique, S.C.E.A. LES HUNIERES
- 2022 Sans renseignement de COLORE (DE) (holst)

AMBRE ROYALE (BE) (bwp) bai 2000 ÉLEVÉE EN BELGIQUE - BWP numéro 190369 - MME JEANNINE LUYTEN KNAEPEN et MME BERT LUYTEN KNAEPEN

- par KANNAN (NL) (kwpn) et TI AMBRE ROYALE (bwp)
par DARCO (BE) (bwp) et RAMIRIQUE ROYALE (westf)
par RAMIRO'S SON (DE) (holst)
- ISO** 142 (11) **JSO** 4 **BSO** +15 (0,61) - Mise à la reproduction en 2016
- 2021 LARGO D'OCEA**, (2 mai), m., bai - BSO +15 (0,37) par MALOUBET DE PLEVILLE (sfa) - Finistère, Mme MARIE L'HELGOUALCH

AMBROSIA JVH Z (BE) (z) bai 2012 - SBZ numéro 55614512 - M. JAN VERMEIREN

- par ARMSTRONG VD KAPEL (kwpn) et ENJOY D (NL) (kwpn)
par ZACHAROV (NL) (kwpn) et GRANDE BELLE (kwpn)
par GRANDILOT (DE) (old)
- ISO** 118 (19) **BSO** +4 (0,53) - Mise à la reproduction en 2020
- 2021 LALALAND DE GALI**, (29 avril), f., alezan - BSO +11 (0,31) par UNITED SUNHEUP (sfb) - Ain, Mme MATHILDE LEVEQUE
- 2022 Sans renseignement de EL BARONE 111 Z (BE) (z)

AMBRYME DE KERGANE bai 2010 ÉLEVÉE DANS LE MORBIHAN - M. LOUIS MENIER

- par AMADEHUS (DE) (holst) et SCALA DE KERGANE (sfb)
par L'ARC DE TRIOMPHE (DE) (old) et NANGAYE DE KERGANE (sfa)
par GRAND CHEF BLEUS (sfa)
- ISO** 104 (15) **BSO** +3 (0,56) - Mise à la reproduction en 2012
- 2014 ENTOUANN DE KERGANE, h. - ISO 123 (19) **BSO** +12 (0,54) par CONSUL DL VIE Z (BE) (z) - Etalon
- 2020 KHAIZENN DE KERGANE**, (12 juin), f., bai - BSO +4 (0,37) par SUNDAY DE RIVERLAND (sfb) - Morbihan, S.C.E.A. DE KERGANE
- 2021 LUNN DE KERGANE**, (30 juin), f., bai - BSO +11 (0,27) par GUSS DE KERGANE - Morbihan, S.C.E.A. DE KERGANE
- 2022 Sans renseignement de HOKKAIDO DE MENJO et de HOGANN DE KERGANE

AME DE B'NEVILLE bai 2010 ÉLEVÉE DANS LA MANCHE - M. JEAN-BAPTISTE THIEBOT

- par NIPPON D'ELLE (sfa) et DAME DE B'NEVILLE (sfa)
par DOUBLE ESPOIR (sfa) et PRIMA DONA II (sfa) par QUASTOR (sfa)
- BSO** +2 (0,41) - Mise à la reproduction en 2017
- 2021 LADY DU PRIEURE**, (12 avril), f., bai - BSO +14 (0,35) BCC +4 (0,25) par DIAMANT DE SEMILLY (sfa) - Calvados, M. PHILIPPE LEFOULON

AME DES CABANES bai f. 2010 ÉLEVÉE DANS LES DEUX-SEVRES - M. JEAN-FRANCOIS COURSAUD

- par JAZZ BAND COURCELLE (sfa) et PRALINE DES CABANES (sfa)
par DOLLAR DU MURIER (sfa) et IMADGIN'E (sfa)
par HURLEVENT (sfa)
- BSO** +6 (0,52) **BDR** +1 (0,46) - Mise à la reproduction en 2020
- 2021 LAMBRE DE LEYGALIE**, (8 avril), f., bai - BSO +5 (0,36) par LUIGI D'AMAURY (sfa) - Dordogne, E.A.R.L. ECURIE DE LEYGALIE
- 2022 Sans renseignement de LUIGI D'AMAURY (sfa)

AMELIA VARENNES gris 2010 ÉLEVÉE EN SAONE-ET-LOIRE - Mme ANNE CATHERINE GROSS GRUN et M. JEAN MARTINOT (PERE)

- par NIGHTHAWK (sfa) et LELIA VARENNES (sfa)
par DROP DES VARENNES (sfa) et QUELIA GRIGNONNE (sfa)
par LAUDANUM (ps)
- Mise à la reproduction en 2019
- 2021 LUBIE ROSE**, (21 avril), f., gris - BSO +10 (0,39) par ROCK'N ROLL SEMILLY (sfa) - Bouches-du-Rhône, Mme ANAIS MORATO

AMELIE (DE) (han) alezan 2004 ÉLEVÉE EN ALLEMAGNE - VHW numéro 316910604 - M. KARL HEINZ RITTSTIEG

- par ASKARI (holst) et GINA GINELLI (han) par GALVANO (han) et BEL AMIE (han) par BISMARCK (han)
- ISO** 147 (17) **BSO** +12 (0,52) - Mise à la reproduction en 2017
- 2021 L'ARNACOEUR WL**, (27 mai), m., bai - BSO +19 (0,38) BCC +5 (0,23) BDR +4 (0,25) par DIAMANT DE SEMILLY (sfa) - Loiret, S.A.R.L. ECURIE WALTER LAPERTOT, S.A.R.L. ERIC LEVALLOIS
- L'AS DE COEUR WL**, (12 juin), m., bai - BSO +14 (0,28) par WODAN (BE) (bwp) - Loiret, S.A.R.L. ECURIE WALTER LAPERTOT

AMELIE DE LUX bai 2010 ÉLEVÉE DANS LA MANCHE - Mme MEIELI KUNZ

- par KASHMIR VAN'T SCHUTTERSCHO (BE) (sbs) et DUCHESSE LANDAISE (sfa) par LAEKEN (sfa) et VALENCIA LANDAISE (sfa) par POT D'OR (ps)
- ISO** 140 (16) **JSO** 6 **BSO** +17 (0,62) - Mise à la reproduction en 2014
- 2021 LAPSUS TAME**, (23 avril), m., bai - BSO +18 (0,39) par PANAMA TAME (sfa) - Manche, S.C.E.A. BROHIER DENIS
- 2022 Sans renseignement de VAGABOND DE LA POMME (BE) (sbs)

AMERICA FERRERA M2S (IE) (oes) bai 2009 - IWS - MORNINGSIDE STUD

- par DESIR DU CHATEAU (sfa) et CONCORDIA M2S (ish)
par CONDIOS (DE) (holst) et OHRLE (holst)
par COR DE LA BRYERE (sfa)
- Mise à la reproduction en 2020
- 2021 LONDON D'OLBIA**, (28 août), m., bai - BSO +1 (0,32) par QUILVARO DE LYR (sfa) - Var, Mme MAGALI SENEQUIER

AMETHISTE DU MOURAU bai 2010 ÉLEVÉE EN HAUTE-GARONNE - S.C.E.A. ECURIES DE NOVERT

- par DIAMANT DE SEMILLY (sfa) et FAENZA DES MALAIS (sfa)
par QREDO DE PAULSTRA (sfa) et QUECHUA DES MALAIS (sfa)
par NIGHT AND DAY (ps)
- BSO** +10 (0,42) - Mise à la reproduction en 2017
- 2021 LA BELLE D EQUILIM**, (25 avril), f., bai - BSO +11 (0,32) BDR +3 (0,20) par CARTIER VD HEFFINCK (DE) (holst) - Corrèze, S.A.R.L. EQUILIM
- 2022 Sans renseignement de GWENNDU DE KERGANE

AMETHYSTE D'AIREL bai 2010 ÉLEVÉE DANS LA MANCHE - G.A.E.C. DE LA PRINCERIE

- par L'ARC DE TRIOMPHE (DE) (old) et NIKITA DU MESNIL (sfa)
par HELIOS DE LA COUR II (sfa) et REGINA DU MESNIL (sfa)
par IMAM D'OR (sfa)
- Mise à la reproduction en 2013
- 2021 LAQUEE D'AIREL**, (9 mai), f., bai - BSO +11 (0,30) par CICAIVE DU TALUS - Manche, G.A.E.C. DE LA PRINCERIE

AMETHYSTE DE LA ROQUE bai 2010

ÉLEVÉE DANS LE CALVADOS - E.U.R.L. TOP STALLIONS COMPANY
 par DIAMANT DE SEMILLY (sfa) et REMEMBER DE LA ROQUE
 par ADELFOF (BR) (fsf) et LUNA (NL) (kwpn)
 par DAMIRO B (NL) (kwpn)
ISO 137 (19) **BSO** +18 (0,58) - Mise à la reproduction en 2019
2021 **L'ASLAN DE LA ROQUE**, (26 avril), m., bai - BSO +17 (0,36)
 par CHACCO ROUGE (DE) (old) - Calvados,
 E.U.R.L. TOP STALLIONS COMPANY
2022 Sans renseignement de DOLLAR DELA PIERRE (sfa)

AMETHYSTE DE PREUILLY bai f. 2010

ÉLEVÉE EN SEINE-ET-MARNE -
 S.C. SOCIETE FERMIERE DE PREUILLY HARAS DE PREUILLY
 par DIAMANT DE SEMILLY (sfa) et LA CORDA (DE) (holst)
 par LORD (holst) et RASAR (holst) par COR DE LA BRYERE (sfa)
ISO 110 (16) **BSO** +7 (0,58) - Mise à la reproduction en 2018
2021 **LADY LAY DE PREUILLY**, (29 juillet), f., noipan -
 BSO +13 (0,25) par HARDROCK Z (z) - Seine-et-Marne,
 S.C. SOCIETE FERMIERE DE PREUILLY HARAS DE
 PREUILLY
2022 Sans renseignement de TYPE TOP DU MONTEIL (sfa)

AMM DE FOURQUES bai 2010 ÉLEVÉE DANS L'EURE -

M. STEPHANE MARTEL
 par LAMM DE FETAN (sfa) et HIRONDELLE DUTA (sfa)
 par QREDO DE PAULSTRA (sfa) et ADEL (sfa) par LE PLANTERO (sfa)
BSO +3 (0,56) - Mise à la reproduction en 2018
2021 **LUCKY DE FOURQUES**, (14 mai), m., alezan - BSO +11 (0,32)
 par ANDIAMO SEMILLY - Eure, M. STEPHANE MARTEL,
 Mme ESTHER BAZIRE

AMONITE DU CAREL bai 2010 ÉLEVÉE DANS LE CALVADOS -

E.A.R.L. CAREL
 par JENNY DE LA CENSE (sfa) et GALA DU CAREL (sfa)
 par QUIDAM DE REVEL (sfa) et KETMIE III (sfa) par TANAEL (sfa)
ISO 110 (14) **BSO** +2 (0,55) **ICC** 106 (15) -
 Mise à la reproduction en 2015
2021 **LOTUS DES FABLES**, (1 juin), m., bai cl - BSO +11 (0,38)
 par VAGABOND DE LA POMME (BE) (sbs) - Tarn-et-Garonne,
 Mme EMMY LE ROY
2022 Sans renseignement de QUESSSEL TAME (sfa)

AMOUR D'AUTOMNE bai 2010 ÉLEVÉE DANS LE CALVADOS -

Mme NICOLE LE LOUARN
 par QUICK STAR (sfa) et IDYLLE D'AUTOMNE (sfa)
 par SUPER DE BOURRIERE (sfa) et NANOU D'YVOIS
 par GERONIMO D (sfa)
ISO 105 (15) **BSO** +6 (0,51) - Mise à la reproduction en 2020
2021 **LITTLE STAR D'AUTOMNE**, (20 juin), m., bai -
 BSO +12 (0,37) BDR +3 (0,25) par CONTENDRO (DE) (holst) -
 Calvados, Mme NICOLE LE LOUARN

AMOUR DE KLASS (ps) bai 2011 ÉLEVÉE DANS LE RHONE -

S.A.R.L. MANAGEMENT & MICROS et M. GEORGES MASSA
 par BORIS DE DEAUVILLE (IE) (ps) et NIGHT OF AGES (ps)
 par MARATHON (US) (ps) et ESTEFANIA (ps) par SAINT ESTEPHE (ps)
 Mise à la reproduction en 2020
2021 **LYZIE DE LA FARGE**, (23 mai), f., bai f.
 par FLAMBUSARD D'ALBAIN - Saône-et-Loire,
 Mme FLORENCE FERRIER DUCAROUGE

AMOUR DU PARK al crl 2010 ÉLEVÉE EN INDRE-ET-LOIRE -

Mme CORINNE ACCARY
 par QUIDAM DE REVEL (sfa) et JAZZIE DU PARC (sfa)
 par APACHE D'ADRIERS (sfa) et QUININE DE LIVOYE (sfa)
 par UKASE (sfa)
ISO 105 (15) **BSO** +6 (0,59) - Mise à la reproduction en 2017
2021 **LILIPOP DU PARK**, (7 avril), f., alezan -
 BSO +14 (0,40) BCC +9 (0,28) par KANNAN (NL) (kwpn) -
 Morbihan, Mme CORINNE ACCARY,
 S.A.R.L. BARBIZON COURTAGÉ
2022 Sans renseignement de CORNET'S BALOU (DE) (old) et de
 CONTHARGOS (DE) (old)

AMOUR DU ROND PRE bai 2010 ÉLEVÉE DANS LES VOSGES -

M. DOMINIQUE SIMONIN
 par LUPICOR (NL) (kwpn) et KIALYS DE PRESLE (sfa)
 par PAPILLON ROUGE (sfa) et COROLYS (sfa)
 par SUPER DE BOURRIERE (sfa)
BSO +16 (0,42) - Mise à la reproduction en 2013
 2014 EPSOM DU ROND PRE, m. - ISO 131 (21) BSO +17 (0,55)
 par CANTURO (DE) (holst)
2021 **LUPICOR DU ROND PRE**, (26 mai), m., bai - BSO +16 (0,34)
 par NIAGARA D'ELLE (sfa) - Vosges,
 M. DOMINIQUE SIMONIN
2022 Sans renseignement de ROCK'N ROLL SEMILLY (sfa)

AMOUR SORAYA (NL) (kwpn) bai 2005 ÉLEVÉE AUX PAYS-BAS -

KWPN numéro 500686 - M. C. HARTMAN-KAPINGA
 par DOLLAR DELA PIERRE (sfa) et SORAYA (oes) par IROKO (kwpn)
 et KATJA (kwpn) par GRANDEUR (DE) (han)
ISO 129 (15) **BSO** +8 (0,57) - Mise à la reproduction en 2017
2021 **LAKLASS D'OZEE**, (1 avril), f., bai - BSO +15 (0,38)
 par QCLASSIC BOIS MARGOT (sfb) - Calvados,
 S.C.E.A. ZIVELIA HORSE
2022 Sans renseignement de CONTE BELLINI (DE) (westf)

AMOURETTE DU STECHA al bru 2010 ÉLEVÉE EN COTE-D'OR -

Mme STEPHANIE LALLEMENT
 par TENSION VAN HET LINDENHOF (BE) (bwp)
 et SPEED DU STECHA (sfa) par CABDULA DU TILLARD (sfa)
 et AMOURETTE LA SBEL (sfa) par ARTICHAUT (sfa)
 Mise à la reproduction en 2020
2021 **LITTLE QUEEN DREAM**, (1 mai), f., bai f. - BSO +5 (0,32)
 par QUILVARO DE LYR (sfa) - Var, M. VICTOR TISSEUR,
 Mme MARIANNE TAULELLE

AMOURETTE GEP (NL) (kwpn) noir 2005 ÉLEVÉE AUX PAYS-BAS -

KWPN numéro 503352 - M. H.J.F.M. VAN GIEBERSBERGEN
 par NEGRO (NL) (kwpn) et GEP KRISTIANE (kwpn)
 par DONNERHALL (DE) (old) et PASS OPP (han)
 par PIK RAMIRO (han)
 Mise à la reproduction en 2014
2020 **KNIGHT OF PELEMEG**, (29 avril), m., noipan
 par SECRET (DE) (bawue) - Vienne, Mme MELANIE GIRAUD
2021 **LYNCH DE PELEMEG**, (13 juin), m., noipan
 par MILLENIUM (DE) (trak) - Vienne, Mme MELANIE GIRAUD

AMPHITRITE ST SAMSON bai 2010

ÉLEVÉE DANS LES COTES D'ARMOR - M. XAVIER STEPHAN
 par DAMIRO B (NL) (kwpn) et KER DE VARNEL (sfa)
 par BORIS DU MELNIRE (sfa) et VOLNIA DU DEF'EY (sfa)
 par LAUDANUM (ps)
 Mise à la reproduction en 2020
2021 **LOHENGRIN DESGARENNES**, (15 juin), m., bai -
 BSO +9 (0,21) par PEGASE VAN'T RUYTERS'HOF (BE) (bwp) -
 Côtes-d'Armor, Mme SOPHIE STEPHAN, M. VORGAN HELARY

AMULETTE DE FAVI alezan 2010 ÉLEVÉE DANS LE PAS-DE-CALAIS -

Dr. Vét. DOMINIQUE ABRAHAM et Mme MYRIAM ABRAHAM
 par QUIDAM DE REVEL (sfa) et MASCOTTE D'ANCHIN (sfa)
 par GALOUBET A (sfa) et VICTOIRE D'ANCHIN (sfa)
 par GRAND VENEUR (sfa)
ISO 103 (16) **BSO** +4 (0,59) - Mise à la reproduction en 2018
2021 **LITTLE D'IVRAIE**, (26 mars), f., bai - BSO +7 (0,38)
 par CANTURANO (DE) (holst) - Cantal,
 M. STEPHANE CHALIER
2022 Sans renseignement de CHACCOON BLUE (DE) (meckl)

AMY JAP (BE) (sbs) bai f. 2006 - SBS - M. JACQUES PETIT

par WINDOWS VH COSTERSVELD (BE) (bwp)
 et IXIJAP DE MESCAM (sfa) par PAPILLON ROUGE (sfa)
 et CARAT DE MESCAM (sfa) par GALOUBET A (sfa)
BSO +14 (0,49) - Mise à la reproduction en 2017
 2014 ERNEST JAP, m. - ISO 131 (20) BSO +20 (0,57) par VIGO CECE
2021 **LIS HA JAP**, (8 août), f., bai f. - BSO +18 (0,20)
 par PEGASE VAN'T RUYTERS'HOF (BE) (bwp) - Calvados,
 Dr. Vét. JACQUES PETIT

ANABOLIA (NL) (kwpn) bai 2005 ÉLEVÉE AUX PAYS-BAS -

KWPN numéro 30512925 - M. H.A. SCHIPPER et M. G.G. SCHIPPER
 par CIEL D'ESPOIR (sfa) et MOKINA (kwpn)
 par JOKINAL DE BORNIVAL (bwp) et ZWAANTINA (kwpn)
 par RIGOLETTO (NL) (holst)
ISO 117 (19) **BSO** +2 (0,54) **ICC** 147 (18) **BDR** +1 (0,40) -
 Mise à la reproduction en 2020
2021 **LE PRINCE D'ANA**, (1 mai), m., bai -
 BSO +10 (0,38) BCC +10 (0,24) BDR +6 (0,30)
 par CONTENDRO (DE) (holst) - Gers,
 S.C.E.A. DES CAPOTS SCEA DES CAPOTS
2022 Sans renseignement de CHER EPOUX et de BALTHAZAR VAN
 DE ROSHOEVE (BE) (bwp)

ANAI DE LA POMME bai 2010 ÉLEVÉE DANS LE CALVADOS -

M. GEERT BAERTSOEN
 par TINKA'S BOY (NL) (kwpn) et NAIS DE LA POMME (sfa)
 par DARCO (BE) (bwp) et FRAGANCE DE CHALUS (sfa)
 par JALISCO B (sfa)
ISO 112 (14) **BSO** +17 (0,60) - Mise à la reproduction en 2012
 2013 DOLLY DE ROQUELINE, f. - ISO 128 (18) BSO +17 (0,60)
 par VAGABOND DE LA POMME (BE) (sbs)
2021 **LOLITA DES FLAGUES**, (8 juin), f., al fon - BSO +20 (0,29)
 par FALKO DE HUS - Calvados, M. FREDERIC LAVOINNE

LOOPING DES FLAGUES, (30 juin), m., bai - BSO +22 (0,35)
par COMME IL FAUT (DE) (westf) - Calvados,
M. FREDERIC LAVOINNE

LOVE DE ROQUELINE, (26 mars), f., bai - BSO +20 (0,37)
par ELDORADO VAN DE ZESHOEK (BE) (bwp) - Calvados,
M. PATRICK LALONDE

2022 Sans renseignement de GRANDORADO TN (NL) (kwpn)
Sans renseignement de PEGASE VAN'T RUYTERS HOF (BE)
(bwp)
Sans renseignement de PEGASE VAN'T RUYTERS HOF (BE)
(bwp)

ANAKIN S (BE) (bwp) bai 2000 ÉLEVÉE EN BELGIQUE -
BWP numéro 193527 - M. SYLVAIN DE WREDE

par FLAMENCO DESEMILLY (sfa) et TERNEL S (bwp)
par LANDE'TTO (DE) (holst) et PIK VROUW (han)
par PIK KOENIG (han)

ISO 116 (10) **BSO** +3 (0,57) - Mise à la reproduction en 2016

2021 **LITLEBLUE MYRIADES**, (10 mai), m., gr cl - BSO +15 (0,37)
par QUAMIKASE DES FORETS (sfa) - Loire,
Dr. Vét. STEPHANE ROCHE

ANAKINE DE L'EVEL al fon 2010 ÉLEVÉE DANS LE MORBIHAN -
E.A.R.L. CENTRE EQUESTRE LA PIERRE BLANCHE

par CAMPO FLAMINGO Z (BE) (z) et NAOMY DES DUNES (sfa)
par VESONTIO DU MESNIL (sfa) et ANOUK IV (sfa)
par PLEIN D'ESPOIR IV (sfa)

Mise à la reproduction en 2020

2021 **LEIA DE L'EVEL**, (5 mai), f., alezan - BSO +4 (0,39)
par APACHE D'ADRIERS (sfa) - Morbihan,
M. NICOLAS BASSET

ANASTASIA (DE) (meckl) noipan 2002 ÉLEVÉE EN ALLEMAGNE -
VPZMV numéro 270297502 - MME ANGELA HILLENHAGEN

par ACORADO (DE) (holst) et JODY (meckl) par JUVENTUS (meckl)
et DURICKA (meckl) par DOBRÖCK (meckl)

ISO 137 (15) **BSO** +6 (0,52) - Mise à la reproduction en 2017

2021 **LIPARI BAY**, (28 janvier), f., bai f. - BSO +16 (0,27)
par EKANO DKS - Manche, Mme VERONIQUE LE CAILLEC

2022 Sans renseignement de CICERO Z (BE) (z)

ANASTASIA DE NAJU al orl 2010 ÉLEVÉE DANS L'AINSE -
Mme HELENA HIRAUX

par QUARTZ DE BRION (sfa) et ILIAD DES BRUMES (sfa)
par QUITO DE BAUSSY (sfa) et OGUSTINE (sfa) par VIF AMOUR (sfa)
Mise à la reproduction en 2020

2021 **LITTLE LADY ANANAS TB**, (28 avril), f., alezan
par PROPRIANO DE L'EBAT (sfa) - Moselle,
Mme FANNY GRILLON

2022 Sans renseignement de VERY STAR KERVEYER (pfs)

ANASTASIA DU CHATEAU alezan 2010
ÉLEVÉE DANS LA MARNE - M. JEAN GRANDJEAN

par DIAMANT DE SEMILLY (sfa) et JAVOTTE DU CHATEAU (sfa)
par ROYAL FEU (sfa) et JAVOTTE D (sfa) par COR DE CHASSE (sfa)
ISO 117 (15) **BSO** +11 (0,59) - Mise à la reproduction en 2012

2021 **LARISTO DU CHATEAU**, (15 mars), m., alezan - BSO +18 (0,29)
par EKANO DKS - Ardennes, M. JEAN-LOUIS SCHULTHESS,
M. BENOIT ROMEDENNE, M. STEPHANE AUBRY

2022 Sans renseignement de HARDROCK Z (z)

ANAYA DE STE HERMELLE (BE) (sbs) bai 2006

ÉLEVÉE EN BELGIQUE - SBS numéro 40826 - ELEVAGE DE SAINTE HERMELLE

par ANDIAMO (NL) (nrps) et GAZELLE BLEUS (sfa)
par PALADIN DES IFS (sfa) et CACAHUETTE AMAURY (sfa)
par QUIDAM DE REVEL (sfa)

ISO 140 (12) **JSO** 6 **BSO** +18 (0,66) - Mise à la reproduction en 2011

2010 ERAS STE HERMELLE (BE) (sbs), m. -

ISO 146 (16) **JSO** 6 **BSO** +21 (0,74)

par VARGAS DE STE HERMELLE (BE) (sbs) - Etalon

2013 DJANGO STE HERMELLE, m. - ISO 140 (21) **BSO** +25 (0,57)
par UPERCUT KERVEC (sfa)

2015 FALKO STE HERMELLE, h. - ISO 133 (21) **BSO** +22 (0,57)
par VIGO D'ARSUILLES (BE) (bwp)

2021 **LAMBOYA STE HERMELLE**, (18 mai), m., bai - BSO +23 (0,32)
par QUABRI DE L'ISLE (sfa) - Oise,
ASSO ELEVAGE SAINTE HERMELLE

ANCOLIE DES MONTS bai 2010 ÉLEVÉE EN HAUTE-MARNE -
Mme NATHALIE TREMA

par ORLANDO (BE) (bwp) et FIESTA DE VILLIERS (sfa)
par LAUDANUM (ps) et TOY DE LA CROIX (sfa)
par KELLERMANN (sfa)

Mise à la reproduction en 2020

2021 **LOBELLIA DES MONTS**, (2 mai), f., al fon
par BREEMEERSEN ADORADO (DE) (han) - Haute-Marne,
Mme NATHALIE TREMA

ANCOLIE DU CHANOIS (aacr) bai 2010 ÉLEVÉE DANS LA MEUSE -
Mme MARTINE LEBEE-LEGENDRE

par FUSAIN DU DEFEY (aa) et JASPEE DU CHANOIS (sfa)
par FREMIR (*aa*) et MILADY DU CHANOIS (sfa)
par CALIN DU MANOIR (sfa)

Mise à la reproduction en 2016

2021 **LOBELLIA DU CHANOIS**, (26 mai), m., bai - BSO +8 (0,24)
par EL DIARADO D'EUSKADI - Meuse,
Mme MARTINE LEBEE-LEGENDRE

2022 Sans renseignement de EL DIARADO D'EUSKADI

ANECDOTE DE LA ROQUE bai 2010

ÉLEVÉE DANS LE CALVADOS - E.U.R.L. TOP STALLIONS COMPANY

par KANNAN (NL) (kwpn) et ONLY NARCOTIQUE (sfa)
par ADELFO (BR) (fsf) et JOLIE NARCOTIQUE (sfa)
par QUIDAM DE REVEL (sfa)

ISO 124 (18) **BSO** +12 (0,58) - Mise à la reproduction en 2020

2021 **LOL DE LA ROQUE**, (5 mai), m., bai f. - BSO +19 (0,28)
par CANDY DE NANTUEL - Loire,
E.U.R.L. TOP STALLIONS COMPANY

2022 Sans renseignement de CHACON BLUE (DE) (meckl)

ANEMONE DU ROUMOIS alezan 2010

ÉLEVÉE DANS LES COTES D'ARMOR - M. PHILIPPE BERTHO

par DIAMANT DE SEMILLY (sfa) et IROISE DU ROUMOIS (sfa)
par PAPILLON ROUGE (sfa) et J'Y SUIS (sfa) par LAURIER ROSE (sfa)
ISO 119 (16) **BSO** +14 (0,59) - Mise à la reproduction en 2018

2021 **LANCELOT DU ROUMOIS**, (30 mars), m., bai - BSO +20 (0,35)
par CONTHARGOS (DE) (old) - Côtes-d'Armor,
M. PHILIPPE BERTHO

ANEW FIDELITY 'M' (BE) (bwp) bai f. 2000 ÉLEVÉE EN BELGIQUE -
BWP numéro 191173 - M. JAAK JANSSENS

par NONSTOP (bwp) et HIGH FIDELITY (bwp) par ATTACK Z (han)
et DELPHINE D97 (bwp) par FLUGEL VAN LA ROCHE (bwp)

ISO 127 (13) **BSO** +5 (0,55) - Mise à la reproduction en 2014

2021 **LAST NIGHT FIDELITY**, (23 juin), m., noipan - BSO +9 (0,26)
par CORNET DU LYS (DE) (westf) - Yvelines,
S.A.R.L. FREDERIC LAGRANGE

ANFIN'ESS bai 2010 ÉLEVÉE DANS LES ARDENNES - M. TONY COUSIN et
Mme LAURENNE DELCHAMBRE

par VAGABOND DE LA POMME (BE) (sbs)
et NOBLESSE DU TAILLIS (sfa) par FIDJI DU FLEURY (BE) (sbs)
et JOANA DU TAILLIS (sfa) par BACUS DE NOUVOLIEU (sfa)

ISO 136 (16) **JSO** 6 **BSO** +13 (0,59) - Mise à la reproduction en 2018

2020 **KATMANDOU DE MALMAIN**, (16 mai), f., alezan -
BSO +17 (0,38)
par TANGELO VAN DE ZUUTHOEVE (BE) (bwp) -
Seine-Maritime, S.C.E.A. CT HORSE

2022 Sans renseignement de CORNET DU LYS (DE) (westf)

ANGE DE L'EXTASE gris 2010 ÉLEVÉE DANS LA SARTHE -
Mme ANGELIQUE LANGRENE

par MR BLUE (NL) (kwpn) et NIFRANE DU GISORS (sfa)
par NARCOS II (sfa) et FINE CUP DU GISORS (sfa) par JALISCO B (sfa)
ISO 107 (14) **BSO** +7 (0,57) - Mise à la reproduction en 2020

2021 **LINGOT DU CAILLY**, (9 avril), m., alezan - BSO +12 (0,30)
par BY CEIRA D'ICK - Manche, M. BRUNO LAINE

2022 Sans renseignement de QUEL HOMME DE HUS (DE) (holst)

ANGE DU VERT (aa) bai 2010 ÉLEVÉE DANS LE CANTAL - M. GUY FEL

par VELOCE DE FAVI (aa) et CERISE DU PECH (aa)
par FROU FROU (aa) et ROSY ROSE (aa) par IMPULSIF A (aa)
Mise à la reproduction en 2015

2021 **L EMBLEME DU VERT**, (14 mai), f., alezan
par LOVE DES ETISSES (sfa) - Cantal, E.A.R.L. DU VERT

2022 Sans renseignement de LOVE DES ETISSES (sfa)

ANGEL OF ME VT HAZELARENH (BE) (bwp) alezan 2000

ÉLEVÉE EN BELGIQUE - BWP numéro 192994 - M. MARC HUYGHE

par HEARTBREAKER (NL) (kwpn) et IT'S ME (bwp)
par ATTACK Z (han) et CA VA SEUL (bwp)
par LUGANO VAN LA ROCHE (han)

ISO 141 (09) **BSO** +13 (0,70) - Mise à la reproduction en 2008

2004 ENSOR VAN DE HEFFINCK (BE) (bwp), m. -
ISO 147 (10) **JSO** 6 **BSO** +16 (0,93) par CLINTON (DE) (holst) -
Etalon

2005 FOOTLOOSE VT HAZELARENHOE (BE) (bwp), m. -
ISO 131 (16) **JSO** 4 **BSO** +17 (0,62) par CLINTON (DE) (holst)

2011 BOBILLON (oc), m. - ISO 120 (17) **BSO** +12 (0,57)

par NABAB DE REVE (BE) (sbs)

2012 CLINTON SON, m. - ISO 139 (18) **BSO** +21 (0,61)

par CLINTON (DE) (holst)

2014 ENGEL, m. - ISO 132 (20) **BSO** +19 (0,60) **BCC** +6 (0,25)

BDR +2 (0,28) par KANNAN (NL) (kwpn)

2015 FOLLIE DOUCE, f. - ISO 129 (21) BSO +16 (0,57)
par FOR PLEASURE (DE) (han)

2021 LOLIPOP MB. (23 mai), f., bai - BSO +14 (0,27)
par CONTE BELLINI (DE) (westf) - Calvados,
Mme MURIEL BREUL

2022 Sans renseignement de CORNET DU LYS (DE) (westf)

ANGELE DE KREISKER alezan 2010

ÉLEVÉE DANS LE FINISTÈRE - S.C.E.A. ELEVAGE DE KREISKER

par BALOUBET DU ROUET (sfa) et SHIREL DE KREISKER (sfa)
par DIAMANT DE SEMILLY (sfa) et BETTY DE KREISKER (sfa)
par MUGUET DU MANOIR (sfa)

ISO 112 (16) BSO +18 (0,61) - Mise à la reproduction en 2013

2015 FETICHE DU CORTY, f. - ISO 135 (20) BSO +25 (0,58)
par KANNAN (NL) (kwpn)

2016 GENEPEY DU CORTY, m. -
ISO 117 (21) BSO +20 (0,56) BCC +11 (0,26) BDR +1 (0,29)
par KANNAN (NL) (kwpn) - Etalon

2017 HALPY DU CORTY, m. - ISO 103 (21) BSO +16 (0,52)
par VAGABOND DE LA POMME (BE) (sbs) - Etalon

2021 LOUSTYC DU CORTY, (3 juin), m., bai - BSO +18 (0,34)
par ALDO DU PLESSIS - Haute-Savoie, M. DIDIER BOUCHET

2022 Sans renseignement de MYLORD CARTHAGO (sfa)

ANGELINA bai 2010 ÉLEVÉE DANS LE CALVADOS -

Mme HENRIETTE EVAÏN

par L'ARC DE TRIOMPHE (DE) (old) et JE TE DONNE II (sfa)
par CABDULA DU TILLARD (sfa) et BABY BOOM IV (sfa)
par JOYAU D'OR A (sfa)

BSO +3 (0,58) - Mise à la reproduction en 2016

2021 L'AIGLE NOIR, (10 mai), m., bai - BSO +12 (0,37)
par UNTOUCHABLE (NL) (kwpn) - Calvados,
Mme HENRIETTE EVAÏN

2022 Sans renseignement de HOKKAIDO DE MENJO

ANGELINA FLEURI noir 2010 ÉLEVÉE DANS LE MAINE-ET-LOIRE -

Mme LAURENCE ALBERT

par SANDRO HIT (DE) (old) et ROSANA FLEURI
par DEPARDIEU (DE) (old) et PRETORIA (NL) (kwpn)
par GRIBALDI (DE) (trak)

IDR 103 (14) JDR 4 BDR +19 (0,53) - Mise à la reproduction en 2016

2021 LEONARDO FLEURI, (2 avril), m., noir - BDR +20 (0,25)
par VITALIS (NL) (kwpn) - Maine-et-Loire,
Mme LAURENCE ALBERT

ANGELLA DU CHATEAU bai 2010 ÉLEVÉE DANS LA MARNE -

M. JEAN GRANDJEAN et M. STEPHANE FREY

par DIAMANT DE SEMILLY (sfa) et QUOKINE DU CHATEAU (sfa)
par ROBIN II Z (DE) (han) et SOPHIE DU CHATEAU (sfa)
par GALOUBET A (sfa)

ISO 104 (14) BSO +18 (0,56) - Mise à la reproduction en 2015

2016 GELLA DE RIVERLAND, f. - ISO 124 (21) BSO +19 (0,55)
par VIGO D'ARSOUILLES (BE) (bwp)

2019 JELLINA DE RIVERLAND, (8 février), f., gris - BSO +20 (0,36)
par UNTOUCHABLE (NL) (kwpn) - Charente,
S.C.E.A. RIVERLAND

2021 LEOPARD DE RIVERLAND, (1 août), m., bai -
BSO +21 (0,39) BCC +16 (0,27) par MYLORD CARTHAGO (sfa) -
Charente, S.C.E.A. RIVERLAND

2022 Sans renseignement de QUEL HOMME DE HUS (DE) (holst)

Sans renseignement de QUEL HOMME DE HUS (DE) (holst)

Sans renseignement de QUEL HOMME DE HUS (DE) (holst)

ANGEVINE (ps) noipan 2015 ÉLEVÉE EN MAYENNE -

M. PATRICK ROULOIS

par PEDRO THE GREAT (US) (ps) et VITESSE SUPERIEURE (GB) (ps)
par STATUE OF LIBERTY (US) (ps) et ENERGETIC STAR (GB) (ps)
par ANABAA (US) (ps)

Gagnant en Plat - Mise à la reproduction en 2020

2021 LANVIN BY LA BOMBARDE, (14 avril), m., bai f.
par FIBONACCI DE LESSAC - Gironde, M. BRUNO BRETON

ANGIE DE LA LANDE bai 2010 ÉLEVÉE DANS L'INDRE -

Mme DOMINIQUE PELLERIN et Mlle LAURE CHABENAT

par ROCK'N ROLL SEMILLY (sfa) et NEFLE DE LA LANDE (sfa)
par OBERON DU MOULIN et AUDACE DEPAULSTRA (sfa)
par GUILLAUME TELL (sfa)

ISO 122 (16) BSO +10 (0,58) - Mise à la reproduction en 2018

2021 LANDY DE LA LANDE, (21 mai), m., bai - BSO +17 (0,37)
par CANDY DE NANTUEL - Indre,
Mme DOMINIQUE PELLERIN

ANISSETTE DU DESERT alezan 2010 ÉLEVÉE EN ILLE-ET-VILAINE -

M. LAURENT AUBAUX

par IVOR D'HELBY (sfa) et OREE D'HELBY (sfa)
par LE TOT DE SEMILLY (sfa) et CIRCE D'HELBY (sfa) par ALME (sfa)
Mise à la reproduction en 2015

200

Les informations figurant dans ce volume sont fonction des données enregistrées dans les fichiers du SIRE à la date du 28 février 2022

2021 LAVANDIN OF ORANGERY, (1 avril), m., bai - BSO +7 (0,32)
par OLALA DE BUISSY (sfa) - Calvados, M. KEVIN MESSAOUDI

ANJOU (DE) (holst) bai 2002 ÉLEVÉE EN ALLEMAGNE -

HV numéro 252602 - M. GUENTHER ROSKOTHEN

par ALJANO (holst) et NAMUR III (holst) par CANDILLO (DE) (holst)
et GANOVIN (holst) par ROMINO (holst)

BSO +7 (0,47) - Mise à la reproduction en 2008

2008 LYON DE LA CLAYE Z (z), h. -
ISO 120 (12) JSO 4 BSO +7 (0,55) IDR 110 (21) BDR +5 (0,53)
par LANDOS (DE) (holst)

2010 ANJOU DE LA CLAYE, f. -
ISO 126 (15) JSO 5 BSO +19 (0,55) BCC +6 (0,22) BDR +1 (0,28)
par DIAMANT DE SEMILLY (sfa)

2013 DIOR DE LA CLAYE, f. -
ISO 136 (21) BSO +17 (0,57) BCC +3 (0,23) BDR +1 (0,28)
par L'ARC DE TRIOMPHE (DE) (old)

2014 EAUSAUVAGE DELA CLAYE, m. -
ISO 132 (20) BSO +13 (0,56) BCC +3 (0,23) BDR +1 (0,28)
par L'ARC DE TRIOMPHE (DE) (old)

2021 LONDON DE LA CLAYE, (4 mai), f., bai f. - BSO +14 (0,33)
par CONTHARGOS (DE) (old) - Rhône, M. AXEL BUCKERT

ANKARA CECE bai 2010 ÉLEVÉE DANS L'AISNE -

M. CHRISTOPHE CHOAIN

par QUAPRICE BOIMARGOT QUINCY (DE) (holst) et NAPKINE (sfa)
par QUOUGLOF ROUGE (sfa) et DARLINE V (sfa)
par GALOUBET A (sfa)

BSO +7 (0,55) - Mise à la reproduction en 2013

2016 GOLDEN NICE DENFER, f. - ISO 127 (21) BSO +19 (0,54)
par DIAMANT DE SEMILLY (sfa)

2021 LADY BLUE, (18 avril), f., bai - BSO +10 (0,25)
par CHACCOON BLUE (DE) (meckl) - Pas-de-Calais,
Mme JUSTINE SERGENT

2022 Sans renseignement de KASSANDER VAN'T ROOSAKKER
(BE) (bwp)

ANKARA DE TROTEVAL bai 2010 ÉLEVÉE DANS LE CALVADOS -

M. JULIEN AUBREE

par OSCAR DES FONTAINES (sfa) et MA JOLIE D'TROTEVAL (sfa)
par DANDY DU PLAPE (sfa) et PRINCESS LOVE (sfa)
par DARK TIGER (US) (ps)

ISO 130 (15) JSO 5 BSO +9 (0,58) - Mise à la reproduction en 2020

2021 LUCKY BOY DE CHAPOGUY, (1 mars), m., bai - BSO +17 (0,37)
par CANDY DE NANTUEL - Calvados,
M. GUILLAUME BORGEAIS, Mme CHARLENE HEBERT

2022 Sans renseignement de FAHRENHEIT DE VAINS

ANKARA NAT baimel 2010 ÉLEVÉE DANS L'INDRE -

E.U.R.L. ECURIES CLAUDE MEURGUES

par GRENAT DE GREZ (sfa) et NANIEKAC (ac)
par CHEF DE CLAN (ac) et HEIDIBIE par USEFUL

Mise à la reproduction en 2014

2021 LIDENTIQUE NAT, (10 avril), f., gris - BSO +3 (0,34)
par CARTIER VD HEFFINCK (DE) (holst) - Indre,
E.A.R.L. ELEVAGE NAT

2022 Sans renseignement de DIABEAU (BE) (bwp)

ANKKA DU LIO gris 2010 ÉLEVÉE DANS LA MANCHE -

Mme LAURINE LIOTARD et Mlle ELINE LIOTARD

par MYLORD CARTHAGO (sfa) et DARLING DU TAO (ps)
par KAID POU (ps) et KALAGO (ps) par KALAGLOW (IE) (ps)

Mise à la reproduction en 2016

2021 LIBERTE DU LIO, (29 septembre), f., gris - BSO +5 (0,32)
par CONTERNO GRANDE (DE) (old) - Manche,
Mme SOPHIE HUAULT, M. SYLVAIN LIOTARD

ANNA LA GRANDA (NL) (nrps) bai 2008 ÉLEVÉE AUX PAYS-BAS -

NRPS numéro 205708 - M. JANSSEN PAARDENHOUDERIJ

par CORIANO (DE) (holst) et GRANDY (rhdl) par GRALSHUETER (han)
et GEPARDIN (se) par GOLDLACK (han)

Mise à la reproduction en 2012

2021 LITTL'ANNA DU BRABANT, (15 avril), f., bai - BSO +12 (0,22)
par EDEN DU ROUET - Moselle, M. THOMAS BISCHOFF

2022 Sans renseignement de BALOU DU ROUET (DE) (old)

ANNABELLA DE REGEN (tf) bai 2010 ÉLEVÉE EN MAYENNE -

Mme PATRICIA VIOT

par INSTALL (tf) et NABELA DU BRINDEAU (tf)
par CAMELIA DU DONJON (tf) et GIRL DU BRINDEAU (tf)
par QUARAKIR (tf)

Mise à la reproduction en 2020

2021 LANNABELLA D'ELME, (7 juin), f., bai
par COLLECTOR SOLIA - Indre, Mme CECILE LESOURD SMITS

ANNE DE BREHAL (aqps) noipan 2010 ÉLEVÉE DANS LA MANCHE - M. ALPHONSE BELIN

par MARESCA SORRENTO (ps) et EIMA DES PLANCHES
par WHAT A JOY (ps) et IAKOSI par RAKOSI (GB) (ps)
ISF 101 (14) - Mise à la reproduction en 2018

2021 LILIGO LONGRAIS, (14 juin), m., bai f.
par BILBAO DE GRAVELOTTE - Eure-et-Loir,
M. FRANCK CHALIER

ANNIE Z (BE) (z) alezan 2002 ÉLEVÉE EN BELGIQUE - SBZ numéro 594602 - M. W. VAN STAM

par ARTOS (DE) (han) et CICINI (kwpn) par NIMMERDOR (NL) (kwpn)
et NINI IV (oes) par HEIDELBERG (NL) (se)

ISO 111 (15) **BSO** +3 (0,57) - Mise à la reproduction en 2018
2006 UNCLE AD W Z (BE) (z), h. - ISO 151 (17) **BSO** +17 (0,54)
par UNTOUCHABLE Z (BE) (z)

2021 LADIVA DE LORANE, (2 mai), f., bai -
BSO +8 (0,39) BCC +3 (0,25) par FLIPPER D'ELLE (sfa) -
Haute-Garonne, E.A.R.L. HARAS DE LORANE

2022 Sans renseignement de LUCKY J.S. DU BOSQUET (BE) (sbs)

ANOSANOUR (ps) noipan 2004 ÉLEVÉE EN GIRONDE - M. PHILIPPE GAUD

par VALANOUR (IE) (ps) et LUMINOSA (IE) (ps) par LIGHTNING (ps)
et SARAH LAURA (IE) (ps) par DIKE (US) (ps)

Gagnant en Plat - Mise à la reproduction en 2012

2021 L AD'OR MARINA, (14 mai), f., noipan
par CAP KENNEDY (DE) (holst) - Landes,
M. YOHAN GIRARD-MILLE-PILAT

2022 Sans renseignement de CONTE BELLINI (DE) (westf)

ANOUGHKA DE COQUERIE bai 2010 ÉLEVÉE DANS LA MANCHE - M. RAPHAEL DULIN et Mme ANNICK DULIN LEGOUPIL

par UNTOUCHABLE M (NL) (kwpn) et DIVA DE DAMPIERRE (sfa)
par JALISCO B (sfa) et OCARINA DU PONCEL (sfa) par ELF III (sfa)

ISO 151 (21) **BSO** +18 (0,62) - Mise à la reproduction en 2018

2021 LOOKAT ME DES FLAGUES, (8 juillet), m., bai -
BSO +18 (0,30) par DIAMS BRIMBELLES Z (z) - Calvados,
M. FREDERIC LAVOINNE

ANOUGHKA MAIL bai 2010 ÉLEVÉE DANS L'ORNE - M. BERNARD PIERRE LE COURTOIS

par QUALITY TOUCH (DE) (old) et ELVIRA MAIL (sfa)
par LAUDANUM (ps) et ADORÉ (BE) (sfa) par ALME (sfa)

ISO 115 (16) **BSO** +8 (0,60) - Mise à la reproduction en 2013

2014 ESTELLA MAIL, f. - ISO 123 (19) **BSO** +9 (0,58)
par UTRILLO VD HEFFINCK (BE) (bwp)

2021 LAMBADA DES FLAGUES, (24 juin), f., bai f. - BSO +13 (0,30)
par FEELING DES FLAGUES - Calvados,
M. FREDERIC LAVOINNE

2022 Sans renseignement de PEGASE VAN'T RUYTERS HOF (BE)
(bwp)

Sans renseignement de PEGASE VAN'T RUYTERS HOF (BE)
(bwp)

Sans renseignement de CORNET DU LYS (DE) (westf)

Sans renseignement de CORNET DU LYS (DE) (westf)

Sans renseignement de EMERALD VAN'T RUYTERS HOF (BE)
(bwp)

Sans renseignement de EMERALD VAN'T RUYTERS HOF (BE)
(bwp)

Sans renseignement de EMERALD VAN'T RUYTERS HOF (BE)
(bwp)

ANTALYA DU MONT bai 2010 ÉLEVÉE DANS L'AIN - M. ANDRE MICHON, Mme HELENE MICHON et Mme CORALIE MICHON BARBET

par TINKA'S BOY (NL) (kwpn) et DOROTY DU MONT (sfa)
par QUAT'SOUS (sfa) et QUASSIA DU MONT (sfa) par JONGLEUR (sfa)

BSO +1 (0,61) - Mise à la reproduction en 2016

2021 L'ARTISTE L'ÉVASION, (28 mars), m., baipie - BSO +12 (0,30)
par FRENCH TOUCH'S DREAM - Indre,
Mme CATHERINE BECLIN

2022 Sans renseignement de FAR WEST DE LA VIOLLE

ANTEA DE LA ROCHE alezan 2010 ÉLEVÉE DANS LA LOIRE - S.A.R.L. CENTRE EQUESTRE DE LA ROCHE

par LANDOR S (DE) (old) et GAITE DUCEENNE (sfa)
par SUPER DE BOURRIERE (sfa) et ANITA DE LA TOUCHE (sfa)
par POT D'OR (ps)

ISO 110 (17) - Mise à la reproduction en 2018

2020 Naissance déclarée (1 juin), m. BSO +8 (0,37)
par CHACCO ROUGE (DE) (old) - Loire,
S.A.R.L. CENTRE EQUESTRE DE LA ROCHE

2022 Sans renseignement de PEGASE VAN'T RUYTERS HOF (BE)
(bwp)

ANTHEMIS DU FRESNE bai 2010 ÉLEVÉE DANS LA MANCHE - M. MICHEL MESNIL et Mme ANNE-MARIE MESNIL

par MESSIRE ARDENT (sfa) et MISS DU FRESNE (sfa)
par FORTRESS DE MOENS (sfa) et GUERENDE DU FRESNE (sfa)
par SURCOUF DE REVEL (sfa)

ISO 148 (16) **JSO** 6 **BSO** +14 (0,59) - Mise à la reproduction en 2020

2021 LIANCA DES DOUCES, (2 juillet), f., alezan - BSO +18 (0,29)
par FESTIVAL D'ARGOUGES - Manche, M. PHILIPPE SKALLI

2022 Sans renseignement de GRANDORADO TN (NL) (kwpn)

ANTIGUA DE NANTUEL bai 2010 ÉLEVÉE DANS LE CHER - Mme CLAIRE GOUIN

par UNTOUCHABLE M (NL) (kwpn) et IFRANE DE CHALUSSE (sfa)
par APACHE D'ADRIERS (sfa) et NIFRANE (sfa)
par FURY DE LA CENSE (sfa)

ISO 150 (21) **JSO** 6 **BSO** +19 (0,61) - Mise à la reproduction en 2017

2021 LOVELY D'ELLIPSE, (22 mars), m., al bru - BSO +20 (0,37)
par UNTOUCHABLE (NL) (kwpn) - Loire-Atlantique,
S.N.C. ELLIPSE

ANTILOPE DU SEY bai 2010 ÉLEVÉE DANS LA MANCHE - M. MICHEL MARIE et Mme CATHERINE MARIE

par LAMM DE FETAN (sfa) et OLYMPE DE CAVERIE (sfa)
par SOCRATE DE CHIVRE (sfa) et GALANTE DE CAVERIE (sfa)
par UNAU DU FONTENY (sfa)

ISO 125 (15) **JSO** 5 **BSO** +15 (0,58) - Mise à la reproduction en 2016

2021 LOLITA DU SEY, (16 août), f., gris - BSO +14 (0,39)
par UTRILLO VD HEFFINCK (BE) (bwp) - Manche,
Mme CATHERINE MARIE, M. MICHEL MARIE

ANY TIME KDW Z (BE) (z) bai 2011 - SBZ numéro 55797011 - KDW HORSES BVBA

par ARKO (DE) (old) et TESSE (bwp) par DARCO (BE) (bwp)
et BRENDA (oes) par SULTAN (se)

BSO +4 (0,48) - Mise à la reproduction en 2015

2021 L'OPIMUM DU HILLE, (31 mai), m., bai - BSO +5 (0,30)
par OPIUM DE SALBRIS (sfa) - Pas-de-Calais,
Mme MARIA CLEMENT

2022 Sans renseignement de CANDY DE NANTUEL

AOLA DE GUIBAIL (oc) bai 2010 ÉLEVÉE EN HAUTE-GARONNE - Mme CHARLOTTE PINGAT

par QUALITY BOIS MARGOT (sfb) et KITA D'ALLOZ (sfa)
par NIDOR PLATIERE (sfa) et URAKINE (sfa)

par CALIN DU MANOIR (sfa)

Mise à la reproduction en 2017

2018 IDEAL DES JONQUIER, (10 mai), m., bai f.
par LUTIN DU HEQUET (sfa) - Haute-Saône,
M. ANTOINE MARCELET

2022 Sans renseignement de CANDY DE NANTUEL

APHEA DU POMIEZ bai 2010 ÉLEVÉE EN HAUTE-SAONE - Mme MARIE-AGNES DECHAMBENOIT

par ZANDOR Z (DE) (rhdl) et NYMPHEA DE LA VIOLLE (sfa)
par ROX DE LA TOUCHE (sfa) et SAUGE DU BANNEY (sfa)
par URIEL (sfa)

Mise à la reproduction en 2017

2021 LORNET DU LINON, (5 mars), m., bai - BSO +7 (0,29)
par CORNET'S PRINZ (DE) (westf) - Meurthe-et-Moselle,
Mme VIRGINIE BLANQUIN

2022 Sans renseignement de UNTOUCHABLE (NL) (kwpn)

APOLYNE DU CAILLOU (BE) (sbs) alezan 2006 - SBS - FAMILLE MAUROY

par FIDJI DU FLEURY (BE) (sbs) et OLYNE DES QUINZE (sfb)
par KANNAN (NL) (kwpn) et ARIELE DU QUESNOY (sfa)
par PELICAN D'OR (sfa)

BSO +7 (0,45) - Mise à la reproduction en 2017

2021 LEODIE DE RACHES, (25 juin), f., al bru - BSO +14 (0,34)
par VIVALDI DU SEIGNEUR (BE) (sbs) - Nord,
M. GUY LESUEUR

2022 Sans renseignement de WINDOWS VH COSTERSVELD (BE)
(bwp)

APOSTROPHE DE NATH bai 2010 ÉLEVÉE DANS L'EURE - Mme NATHALIE JACOB

par OSCAR DES FONTAINES (sfa) et JADE DU LOUP (sfa)
par LE TOT DE SEMILLY (sfa) et EUROPE IBARRA (sfa)
par UGO DU MIDOUR (sfa)

Mise à la reproduction en 2016

2021 LIRON SA, (22 avril), m., bai - BSO +7 (0,28)
par CHROME D'IVRAIE (aa) - Loiret, S.C. S-A BREEDING

2022 Sans renseignement de CHROME D'IVRAIE (aa)

APPLE BALLIERE

alezan 2010 ÉLEVÉE EN INDRE-ET-LOIRE -
M. ANDRE DESVAGES

par QUAPRICE BOIMARGOT QUINCY (DE) (holst)
et OCTANE BALLIERE (sfa) par PALADIN DES IFS (sfa)
et UKRAINE DU MOULIN III (sfa) par IGOR DE VAUPTAIN (sfa)
ISO 123 (20) **JSO** 5 **BSO** +15 (0,60) - Mise à la reproduction en 2020
2021 LET IT BE D'APPLE, (14 juillet), f., alezan -
BSO +19 (0,40) BCC +12 (0,26) par MYLORD CARTHAGO (sfa) -
Sarthe, M. PIERRE HENRY

APPLE PIE GIBAY

alezan 2010 ÉLEVÉE DANS LA MANCHE -
Mme JEANNE MOUCHEL

par NABAB DE REVE (BE) (sbs) et IASMINE (sfa)
par ARIOSO DU THEILLET (sfa) et JASMINE A (sfa) par URIEL (sfa)
BSO +1 (0,55) - Mise à la reproduction en 2014
2021 LUTIN DES VIGNES, (25 mai), m., bai - BSO +4 (0,38)
par ONCLE POL (sfa) - Jura, M. DAVID NICOLAS

APPY ARDENTE

baipie 2010 ÉLEVÉE DANS LA MANCHE -
M. PIERRE LEPELLEY et Mme PAULETTE LEPELLEY

par LIMBO (NL) (kwpn) et UTILE ARDENTE (sfa)
par GRAND VENEUR (sfa) et EUREKA (sfa) par RED STAR II (ps)
BSO +10 (0,50) - Mise à la reproduction en 2012
2014 **EPILINE MANCIAISE**, f. - ISO 144 (20) BSO +16 (0,57)
par QUIDAM DE REVEL (sfa)
2015 **FRENESIE MANCIAISE**, f. -
ISO 126 (20) BSO +16 (0,54) BCC +2 (0,23) BDR +3 (0,26)
par CONTENDRO (DE) (holst)
2021 LED ZEP MANCIAIS, (20 février), m., bai - BSO +12 (0,35)
par ARMITAGES BOY (DE) (old) - Manche,
Dr. Vét. DENIS HUBERT
2022 Sans renseignement de VIGO CECE

APPY SAINT HILAIRE

noipan 2010 ÉLEVÉE DANS LE NORD -
Mme JULIE LEFEBVRE

par NERVOSO (sfa) et JOYEUSE DE LIGNY (sfa)
par BOUTON D'OR IV (sfa) et BELLE DE LIGNY (sfa)
par JASMIN DES SALINES (sfa)
ISO 118 (17) **BSO** +10 (0,59) - Mise à la reproduction en 2018
2021 LITTLE CORNET OF JOY, (21 mai), m., bai - BSO +17 (0,39)
par WINDOWS VH COSTERSVELD (BE) (bwp) - Nord,
Mme JULIE LEFEBVRE

APPYDAME DE RANCE

bai 2010
ÉLEVÉE DANS LES COTES D'ARMOR - M. ROLAND LE FUSTEC

par QUPPYDAM DES HORTS (sfa) et VESTA (BE) (bwp)
par DARCO (BE) (bwp) et VELYA (oes) par APPLE KING (GB) (ps)
ISO 145 (21) **JSO** 6 **BSO** +18 (0,59) - Mise à la reproduction en 2020
2021 LINGOT DE RANCE, (22 mars), m., alezan - BSO +21 (0,28)
par GINKO DU ROUET - Manche, M. ROLAND LE FUSTEC

APPYE DE BRUNEL

bai 2010 ÉLEVÉE DANS LE LOIR-ET-CHER -
Mme SYLVIE BATAILLE

par HAPPY VILLERS (sfa) et DANDYE DE BRUNEL (sfa)
par QUITO DE BAUSSY (sfa) et DANDYE (*aa*) par NOROIT (*aa*)
Mise à la reproduction en 2017
2021 L'IDEALE BEAUREGARD, (26 avril), f., bai - BSO +3 (0,23)
par CASHPAID J ET F (DE) (holst) - Aube,
Mme MELISSA VIDART

APPYNESS DU VERET

al bru 2010 ÉLEVÉE DANS LE CALVADOS -
M. ROBERT ANFRAY et Mme AGNES JUHEL ANFRAY

par CASTRONOM Z (BE) (z) et HARRYLAND DU VERET (sfa)
par SUPER DE BOURRIERE (sfa) et TOSCA DU VERET (sfa)
par NATIF DE CORDAY (sfa)
Mise à la reproduction en 2014
2021 LORELIE DU VERET, (15 avril), f., bai - BSO +11 (0,24)
par CORNET'S PRINZ (DE) (westf) - Calvados,
Mme AGNES JUHEL ANFRAY
2022 Sans renseignement de PARADIS LATIN (sfa)

APRIL DE PRETENOUZ

bai f. 2010
ÉLEVÉE EN LOIRE-ATLANTIQUE - M. DOMINIQUE TREILLE

par DIAMANT DE SEMILLY (sfa) et LONELY GIRL DE BREVE (sfa)
par OBERON DU MOULIN et ALEUR DU CHATELET (sfa)
par NARCOS II (sfa)
ISO 107 (16) **BSO** +7 (0,59) - Mise à la reproduction en 2020
2021 LEXINGTON DU TAILLIS, (7 juillet), f., bai - BSO +16 (0,30)
par BROADWAY DE MORMOULIN - Loire-Atlantique,
Mme MORGANE CHARTIER

APRIL DES GENETS

(oc) alezan 2010 ÉLEVÉE DANS LE MORBIHAN -
M. EMMANUEL ROGER

par FOR HERO (DE) (han) et MADNESS DES GENETS (sfa)
par ELAN DE LA COUR (sfa) et QUINA DE TOTAL (fsf)
par NELD'OR (aa)
ISO 104 (16) - Mise à la reproduction en 2018

202

Les informations figurant dans ce volume sont fonction des données enregistrées dans les fichiers du SIRE à la date du 28 février 2022

2021 LITTLE DREAM D'EVENN, (20 avril), m., alezan -
BSO +10 (0,27) par HORNET DES GRANGES - Morbihan,
Mme MELANY ROLLAND, M. JEAN GABOREL
2022 Sans renseignement de ALL STAR 5 (DE) (han)

APRIL SUNDAY (IT)

(si) bai 2004 - UNIRE - M. AUGUSTO RESINELLI
par ROBIN Z (DE) (han) et LADYLIKE (oes) par LE GRAND I (holst)
et SANDRA (oes) par CALANDO I (DE) (holst)
Mise à la reproduction en 2020

2021 LUTHOPIE L'EVIDENCE, (14 mars), f., bai
par CARAMBOLE (holst) - Haute-Savoie,
Mme JENNIFER VALLENTIEN

2022 Sans renseignement de BUSH VD HEFFINCK (BE) (bwp) et de CRISTALLO (DE) (westf)

APSARA DE BARBE

bai cl 2010 ÉLEVÉE EN CHARENTE -
Mlle MARIE LEGIER

par APACHE D'ADRIERS (sfa) et PYLLA D'ANSAC (*aa*)
par TUNES OF GLORY (GB) (*aa*) et GRACIAS (*aa*)
par JOLIE MARS (*aa*)

ISO 123 (16) **BSO** +1 (0,57) - Mise à la reproduction en 2020

2021 LENTULO, (26 février), m., bai -
BSO +9 (0,39) BCC +4 (0,24) BDR +3 (0,27)
par CONTENDRO (DE) (holst) - Pyrénées-Orientales,
M. PHILIPPE BARBELIN

2022 Sans renseignement de CONTENDRO (DE) (holst) et de CANDY DE NANTUEL

APYLORD DE SAINT FRAY

baimel 2010
ÉLEVÉE DANS LA SARTHE - M. JANICK SAVARE

par MYLORD CARTHAGO (sfa) et GANESHA L'ENCHANTE (sfa)
par PAPILLON ROUGE (sfa) et MIRANA par JOUVENTUR (ps)
ISO 117 (15) **BSO** +13 (0,58) - Mise à la reproduction en 2017

2021 LADYLORD SAINT FRAY, (15 mai), f., bai - BSO +21 (0,37)
par NUMBER ONE D'ISO (sfa) - Sarthe, M. JANICK SAVARE

AQUA VIVA

bai 2010 ÉLEVÉE EN L'EURE-ET-LOIR -
E.A.R.L. HARAS DE LA FOLIE

par BONHOMME II (sfa) et TOPELA (sfa) par GIO GRANNO (DE) (old)
et QUERELLE D'AMOUR (sfa) par QUICK STAR (sfa)

ISO 112 (19) **BSO** +12 (0,61) - Mise à la reproduction en 2012

2021 LEELOO FOLIE, (1 juin), f., bai - BSO +22 (0,38)
par QUAMKASE DES FORETS (sfa) - Eure-et-Loir,
E.A.R.L. HARAS DE LA FOLIE

2022 Sans renseignement de MYLORD CARTHAGO (sfa)

AQUARELLE D'ADRIERS

bai 2010 ÉLEVÉE EN HAUTE-VIENNE -
M. HENRY BRUGIER

par CALEIDOS DC (DE) (han) et GALIPETTE D'ADRIER (sfa)
par PERSAN II (sfa) et PLURIELLE (sfa) par URIEL (sfa)
Mise à la reproduction en 2016

2021 LIVIO DE L'ISOP, (28 mai), m., alezan
par BUSH VD HEFFINCK (BE) (bwp) - Vienne,
Mme ANNEMEE VAN AUBEL

2022 Sans renseignement de BUSH VD HEFFINCK (BE) (bwp)

AQUARELLE DE GRANDRY

bai 2010
ÉLEVÉE DANS LA MANCHE - Mme JOELLE ANGOT

par MYLORD CARTHAGO (sfa) et BEAUTE DE LISLE (sfa)
par LE CONDEEN (sfa) et LIGNEE (sfa) par QUASTOR (sfa)
ISO 114 (14) **JSO** 4 **BSO** +11 (0,55) - Mise à la reproduction en 2015

2021 LADYLOVE DE GRANDRY, (27 avril), f., bai -
BSO +15 (0,38) BCC +9 (0,23) BDR +4 (0,27)
par CONTENDRO (DE) (holst) - Manche, Mme JOELLE ANGOT

2022 Sans renseignement de CANDY DE NANTUEL

AQUARELLE DE MAIV

(oc) noirpi 2010
ÉLEVÉE EN SEINE-ET-MARNE - Mme VIRGINIE DESBORDES

par RINGO (NL) (kwpn) et JAVA DE BLANY (sfa)
par LE TOT DE SEMILLY (sfa) et ETEL DU HAUT BOURG (sfa)
par LAUDANUM (ps)

BDR +2 (0,48) - Mise à la reproduction en 2020

2021 LEGACY DE JAMM, (30 avril), m., noipan - BSO +5 (0,38)
par LUCCIANNIO (sfa) - Seine-Maritime, Mme MARION NANEIX

AQUARELLE DE MEROISE

alezan 2010
ÉLEVÉE DANS LE PAS-DE-CALAIS - M. JULIEN ROUSSEL et

M. OLIVIER JOURDANT

par ALLEGRETO (sfa) et DILKA DU MESLIER (sfa)
par MATADOR DU BOIS (sfa) et TILDA DU MANOIRE (sfa)
par STARTER (sfa)

Mise à la reproduction en 2013

2014 **ELLY DE MEROISE**, m. - ISO 120 (19) BSO +6 (0,54)
par RADJAH D'EOLE (sfa)

2021 LILKA D'EN DOLE, (26 avril), f., alezan - BSO +8 (0,37)
par NORMAN PRE NOIR (sfa) - Aisne, Mme LUCIE AUBAS

2022 Sans renseignement de ELDORADO SUNHEUP Z (z)

AQUARELLE DES SAULES

noipan 2010

ÉLEVÉE DANS LE PAS-DE-CALAIS - M. CHARLES-PHILIPPE COISNE et M. ERICK WATRE

par DIAMANT DE SEMILLY (sfa) et CHANEL DE LHOMELET (sfa) par JETON DE THURIN (sfa) et LOICA II (sfa) par URIEL (sfa)

ISO 136 (16) **JSO** 6 **BSO** +15 (0,61) - Mise à la reproduction en 2016**2021** **LEGEND DES SAULES M.** (22 juin), f., bai - BSO +14 (0,24) par BUSH VD HEFFINCK (BE) (bwp) - Pas-de-Calais, M. CHARLES-PHILIPPE COISNE**2022** Sans renseignement de MYLORD CARTHAGO (sfa)**AQUELA Z (BE)**

(z) bai 2007 ÉLEVÉE EN BELGIQUE - SBZ numéro 578907 - M. JOZEF LEFEVERE

par AIR JORDAN (DE) (old) et FLEUR DE BELLAING (sfa) par QUIDAM DE REVEL (sfa) et KAYBIH (sfa) par SIEGMUND (ps)

ISO 110 (12) **BSO** +6 (0,55) - Mise à la reproduction en 2014**2021** **L AS DES REVES.** (20 mai), m., bai - BSO +13 (0,27) par BALOU STAR (DE) (old) - Manche, Mme JENNIFER STEMBERA**2022** Sans renseignement de UNTOUCHABLE M (NL) (kwpn)**AQUILA MASSUERE**

(oc) bai 2010 ÉLEVÉE DANS LE NORD - M. BRUNO CHASSAING

par ATLANTIC (DE) (holst) et QOSA NOSTRA (sfb) par L'ARC DE TRIOMPHE (DE) (old) et ESTRELLA DEL DIA (sfa) par GALOUBET A (sfa)

ISO 105 (15) **BSO** +4 (0,51) - Mise à la reproduction en 2015**2021** **LOUSTIC DE MORAN.** (16 mai), m., bai - BSO +12 (0,29) par BY CEIRA D'ICK - Manche, E.A.R.L. ECURIE DE MORAN**2022** Sans renseignement de FRINGANT D'ANGE**AQUILA TAME**

bai 2010 ÉLEVÉE DANS LA MANCHE - S.C.E.A. BROHIER DENIS

par ALLEGRETO (sfa) et QUEBELLA TAME (sfa) par CARTHAGO (DE) (holst) et FINE BOUCHE (sfa) par LIEU DE RAMPAN (sfa)

ISO 129 (16) **JSO** 5 **BSO** +14 (0,60) - Mise à la reproduction en 2014**2015** FAIRWAY TAME, m. - ISO 129 (21) **BSO** +18 (0,57) par MONTENDER (NL) (kwpn)**2021** **LASCO TAME.** (19 avril), m., bai - BSO +17 (0,32) par QUADRIO TAME (sfa) - Manche, S.C.E.A. BROHIER DENIS**2022** Sans renseignement de COLORE (DE) (holst)**AQUIN S (NL)**

(kwpn) alezan 2005 ÉLEVÉE AUX PAYS-BAS - KWPN numéro 30510332 - MTS. PRONK SCHOLTEN

par MERMUS R (kwpn) et USHI (kwpn) par PIERROT (kwpn) et JADURIA (kwpn) par DUTCHBOY (oes)

ISO 118 (16) **BSO** +5 (0,54) - Mise à la reproduction en 2020**2021** **LUCIEN DES GALOCHES.** (14 avril), m., bai f. - BSO +10 (0,34) par REBOZO LA SILLA (MX) (cdm) - Loire, M. FRANCOIS TURAUD**ARAMISS DES MEULIERES**

noir 2010

ÉLEVÉE DANS LES YVELINES - M. WILLIAM GEVRESSE et Mme SOLEN GEVRESSE

par DIAMANT DE SEMILLY (sfa) et GALANCE DE MUZE (BE) (bwp) par QUERLYBET HERO (BE) (sbs) et FRAGANCE DE CHALUS (sfa) par JALISCO B (sfa)

BSO +13 (0,41) - Mise à la reproduction en 2016**2021** Naissance déclarée (13 juin), f. **BSO** +14 (0,23) par COLESTUS (DE) (westf) - Yvelines, M. WILLIAM GEVRESSE, Mme SOLEN GEVRESSE**2022** Sans renseignement de CHACON BLUE (DE) (meckl)**ARAMISSE DES PINS (CA)**

(oes) bai 1999 - CSHA numéro 16336 - Mme GABRIELLE COUSIN

par ELIKO DE BOVALON (CA) (sfa) et DALIS DES PINS (holst) par SALUT (holst) et MENARDISE COCO POUPEE (oes) par LA GORGENDIERE VIGER COCO (oes)

Mise à la reproduction en 2019

2019 **JOLIE TOTEM DES PINS.** (14 juin), f., al bru par TRIBUN DES PINS (CA) (cscha) - Hérault, Mme GABRIELLE COUSIN**2022** Sans renseignement de TORNESCH (NL) (kwpn)**ARANKA (BE)**

(bwp) gr tru 2000 ÉLEVÉE EN BELGIQUE - BWP numéro 192682 - M. GABRIEL DESIMPEL

par CRUISING (IE) (ish) et SIROUETTE (bwp) par CANTUS (DE) (holst) et PIROUETTE (se) par A LUCKY ONE (kwpn)

ISO 168 (09) **JSO** 6 **BSO** +18 (0,61) - Mise à la reproduction en 2009**2012** CHIC OF ARANKA, m. - ISO 134 (21) **BSO** +23 (0,57) par DIAMANT DE SEMILLY (sfa)**2013** DAMOISEL OF ARANKA, f. - ISO 129 (21) **BSO** +21 (0,58) **BCC** +4 (0,24) par DIAMANT DE SEMILLY (sfa)**2018** **INSTINT OF ARANKA.** (13 juin), m., gris -**BSO** +21 (0,40) **BCC** +7 (0,22) par MYLORD CARTHAGO (sfa) - Pas-de-Calais, M. OLIVIER DESUTTER**IRANKA.** (8 mai), f., alezan - BSO +18 (0,40)

par VIGO D'ARSOUILLES (BE) (bwp) - Pas-de-Calais, M. OLIVIER DESUTTER

ARANKA DES VENCES

bai f. 2010 ÉLEVÉE DANS LE TARN - Mme JOSSELYNE FERLISI

par UTRILLO VD HEFFINCK (BE) (bwp) et OUEVA DE KREISKER (sfa) par LE TOT DE SEMILLY (sfa) et SCALA ROUGE (sfa) par GALOUBET A (sfa)

BSO +2 (0,57) - Mise à la reproduction en 2017**2021** **LIRANKA D'EMY.** (12 mars), f., noipan - BSO +5 (0,37) par TORNESCH (NL) (kwpn) - Tarn-et-Garonne, Mme EMILIE VERGNES**2022** Sans renseignement de HARLEY VDL (kwpn)**ARCABELLE DE CHANDOR**

noipan 2010 ÉLEVÉE DANS LE CALVADOS - HAR. DE CHANDOR

par L'ARC DE TRIOMPHE (DE) (old) et BELLE LITTLE (sfa) par QUIDAM DE REVEL (sfa) et ELECTRE II (sfa) par MONCEAUX (ps)

BSO +6 (0,42) - Mise à la reproduction en 2013**2021** **LOLIPOP DEL CABAlero.** (25 juin), f., bai - BSO +17 (0,33) par QUAMKASE DES FORETS (sfa) - Côtes-d'Armor, S.C.E.A. ECURIE CABALERO**2022** Sans renseignement de ELDORADO VAN DE ZESHOEK (BE) (bwp)**ARCADIA DU BRANDEL**

bai 2010 ÉLEVÉE DANS LE CALVADOS - M. CYRILLE KOUIDER

par EPSOM GESMERAY (sfa) et QUENNIE DU BRANDEL (sfa) par JENNY DE LA CENSE (sfa) et ETOILE D'AVRIL V (sfa)

par OLVIC (*aa*)

ISO 114 (16) - Mise à la reproduction en 2020**2021** **LONZU A CIMA.** (3 juillet), m., alezan - BSO +5 (0,39) **BCC** +1 (0,22) par JARNAC (sfa) - Orne, Mme CECILE JEAN-LOUIS**ARCADIE DES CONTES**

(aacr) alezan 2010 ÉLEVÉE EN ILLE-ET-VILAINE - M. JEAN-RENE BOHEAS

par BIJOU DU TAILLAN (sfa) et DIONA DE MONTAGNE (aa) par SIROCCO DES SABLES (aa) et ODYSSE (aa) par SAMUEL (aa) Mise à la reproduction en 2019

2021 **LIL BEE.** (19 avril), m., alezan - BSO +6 (0,24) par GOOD PLEASURE SEMILLY - Ille-et-Vilaine, Mme EMMIE FLORI**ARCANGELA DE SIA**

bai 2010 ÉLEVÉE DANS LE MORBIHAN - M. JEAN-YVES LE CLECH

par L'ARC DE TRIOMPHE (DE) (old) et MALICE DE L'ARZ (sfa) par FUNNY STAR (sfa) et HIVA OA (sfa) par PAPILLON ROUGE (sfa)

ISO 136 (16) **BSO** +17 (0,60) - Mise à la reproduction en 2020**2021** **LAOENLORDDESIA.** (18 mai), f., alezan - BSO +20 (0,40) **BCC** +12 (0,26) par MYLORD CARTHAGO (sfa) - Morbihan, M. JEAN-YVES LE CLECH**ARCICA DE SEBITZ**

alezan 2010 ÉLEVÉE EN SAONE-ET-LOIRE - M. PATRICK HEINTZ

par NERVOSO (sfa) et ARCICA DU MONTOIS (sfa) par LEOPARD DU CASTEL (sfa) et NOUVELLE MONTOISE (sfa) par DIGNE ESPOIR (sfa)

ISO 117 (14) **BSO** +8 (0,52) - Mise à la reproduction en 2015**2021** **LAMBADA DE BARBEREAU.** (25 mai), f., bai - BSO +7 (0,37) par FOLAMOUR DU BOIS (sfa) - Loiret, M. PIERRE DEFRANCE**2022** Sans renseignement de TINKA'S DREAM (aa)**ARDENTE DE RIVERLAND**

bai f. 2010 ÉLEVÉE EN CHARENTE - S.C.E.A. RIVERLAND

par JARNAC (sfa) et MAJESTE ARDENTE (sfa) par PAPILLON ROUGE (sfa) et UTILE ARDENTE (sfa) par GRAND VENEUR (sfa)

BSO +7 (0,51) - Mise à la reproduction en 2012**2014** EUREKA DE RIVERLAND, f. - ISO 123 (20) **BSO** +17 (0,53) par USA DE RIVERLAND (sfa)**2021** **LOLGA DE RIVERLAND.** (2 août), f., bai - BSO +7 (0,30) par BRESIL DE RIVERLAND - Charente, S.C.E.A. RIVERLAND**2022** Sans renseignement de UNTOUCHABLE (NL) (kwpn)**ARGENCE MANCIAISE**

bai 2010 ÉLEVÉE DANS LA MANCHE - Dr. Vét. DENIS HUBERT

par QUICK STAR (sfa) et LALIA MANCIAISE (sfa) par SCHERIF D'ELLE (sfa) et UVEE MANCIAISE (sfa) par URIEL (sfa)

BSO +8 (0,45) - Mise à la reproduction en 2014**2021** **LIBERTY MANCIAISE.** (8 juin), f., bai - BSO +15 (0,29) par BY CEIRA D'ICK - Manche, Dr. Vét. DENIS HUBERT

ARGENTE DES GREZ bai 2010 ÉLEVÉE DANS L'EUROPE -

M. ROBERT FOISSEY

par MYLORD CARTHAGO (sfa) et HABANERA DES GREZ (sfa)
par LAUDANUM (ps) et ASTREE DES GREZ (sfa) par ELF III (sfa)**BSO** +12 (0,48) - Mise à la reproduction en 2014**2021 LUCIUS DES GREZ**, (22 juin), m., alezan - BSO +6 (0,20)
par ALL STAR 5 (DE) (han) - Calvados,
S.C.E.A. ELEVAGE DES GREZ

2022 Sans renseignement de BY CEIRA D'ICK

ARGENTINA CHEVRIER bai 2010 ÉLEVÉE DANS LE CHER -

Mme MARIE-LAURE GOUIN DEUQUET

par KALASKA DE SEMILLY (sfa) et UCARNUTE (DE) (han)
par CARNUTE (sfa) et GRANINI (han) par GRANNUS (han)**ISO** 146 (21) **JSO** 6 **BSO** +13 (0,60) - Mise à la reproduction en 2018**2021 LOKI DE NANTUEL**, (24 mars), m., bai f. - BSO +19 (0,37)
par CANDY DE NANTUEL - Cher,
S.C.E.A. M.L.E.A DEUQUET ELEVAGE DE NANTUEL**ARGENTINA DES FORETS** bai 2010 ÉLEVÉE DANS LA MANCHE -

M. FABRICE PARIS et M. GUY PARIS

par QUINTUS D'09 (BE) (bwp) et QUINOVA DES FORETS (sfa)
par SARASTRO (ac) et MAJESTUEUSE DES FORETS (sfa)

par LE TOT DE SEMILLY (sfa)

ISO 124 (21) **BSO** +8 (0,60) - Mise à la reproduction en 2015**2021 LANAKEN PEGASUS**, (21 avril), m., bai -
BSO +12 (0,40) BCC +7 (0,25)
par QUAPRICE BOIMARGOT QUINCY (DE) (holst) - Rhône,
S.A.S. IMMOBILIERE PEGASUS**ARGENTINA DU JARDIN** bai 2010

ÉLEVÉE EN MEURTHE-ET-MOSELLE - M. NICOLAS PARGON

par ORLANDO (BE) (bwp) et NINARELE DU JARDIN (sfa)
par TRESOR DE CHEUX (sfa) et BRISE DU JARDIN (sfa)

par HIDALGO DE RIOU (sfa)

ISO 130 (15) **JSO** 5 **BSO** +4 (0,59) - Mise à la reproduction en 2020**2021 LATHENA DE BELLEZA**, (26 juillet), f., alezan - BSO +14 (0,37)
par CANDY DE NANTUEL - Meurthe-et-Moselle,
Mme CAROLINE MATHIEU**ARGENTINA DU TADJOURA (DE)** (westf) noipan 2006

ÉLEVÉE EN ALLEMAGNE - WESTF numéro 411530506 - M. JORG KIEL

par ILAN (westf) et LADY ANDRA (old) par ARGENTINUS (DE) (han)
et LANDGRAEFIN (DE) (old) par BALLYBOY (GB) (ps)

Mise à la reproduction en 2010

2020 KAP JUN ST PIERREMONT, (14 juin), m., bai - BSO +2 (0,29)
par KAPITOL D'ARGONNE (sfa) - Meurthe-et-Moselle,
Mme LUCILLE ROCHE, M. THIERRY ROCHE

2022 Sans renseignement de NARTAGO (sfa)

ARGENTINA MAIL bai 2010 ÉLEVÉE DANS L'ORNE -

M. BERNARD PIERRE LE COURTOIS

par QUITE EASY (DE) (holst) et HALLIGA MAIL (sfa)
par ALLIGATOR FONTAINE (sfa) et JESSICA D (sfa) par ALME (sfa)**ISO** 120 (17) **BSO** +4 (0,60) - Mise à la reproduction en 2013**2021 LADY HOPE DE KERHOUEL**, (29 avril), f., bai - BSO +3 (0,22)
par ARGENTO (GB) (aes) - Calvados, M. NICOLAS HOUEL2022 Sans renseignement de ELDORADO VAN DE ZESHOEK (BE)
(bwp) et de HARDROCK Z (z)**ARGENTINE DU CHALET** (aacr) bai 2010

ÉLEVÉE DANS LA LOIRE - Mme CATHERINE BOUCHET et

M. RAYMOND VIALLY

par GUEPARD D'AUTHEUX (sfa) et NOCES D'OR DE BUISSY (aa)
par COOK DU MIDOUR (aa) et QUAMAS DU MAURY (aa)

par QUATAR DE PLAPE (aa)

Mise à la reproduction en 2019

2021 LUCKY BOY DU CHALET, (7 mars), m., bai - BSO +3 (0,33)
par NOTRESTAR DELA NUTRIA (MX) (sfa) - Loire,
Mme CATHERINE BOUCHET, M. RAYMOND VIALLY

2022 Sans renseignement de QUARTZ ROUGE (sfa)

ARGENTINE MONDAINE bai 2010 ÉLEVÉE DANS LA MANCHE -

M. ROGER CHAPON et Mme JOSETTE CHAPON

par ARKO (DE) (old) et KOQUINE MONDAINE (sfa)
par GALOUBET A (sfa) et MADEMOISELLE V (sfa) par NANKIN (sfa)**ISO** 120 (16) **BSO** +3 (0,59) - Mise à la reproduction en 2017**2021 LOVE YOU D'ARPO**, (26 mars), f., bai f. - BSO +13 (0,29)
par GOOD PLEASURE SEMILLY - Manche,
Mme MATHILDE POINSIGNON**ARIA (BE)** (bwp) bai f. 2000 ÉLEVÉE EN BELGIQUE - BWP numéro 193663 -

M. PAUL RAEYMAEKERS

par SKIPPY II (sfa) et PARODIE (bwp) par VOLTAIRE (DE) (han)
et LITTLE WODIT (bwp) par PRIMO DES BRUYERES (sfa)

Mise à la reproduction en 2010

2015 FLASH'S DREAM, h. - BSO +5 (0,41) ICC 128 (21)
par REVE DU PARADIS (sfb)**2021 LUCYITSKYWDIAMONDS**, (21 juin), f., bai f.
par ARGENTO (GB) (aes) - Rhône,
Dr. Vét. ANNE JOSSON-SCHRAMME,
M. MICHAEL SCHRAMME**ARIA D'ERMINIG** bai 2010 ÉLEVÉE DANS LA CREUSE -

Mme SYLVIE CORLOUER

par BREEMEERSEN ADORADO (DE) (han) et NIKITA DE WE (sfa)
par LE CONDEEN (sfa) et AURORE IV (sfa) par DUC DE CAVRON (sfa)**ISO** 108 (14) - Mise à la reproduction en 2018**2021 LIARA DE REVILLE**, (20 avril), f., bai
par ROY DE LA VALLEE (sfa) - Creuse, S.A.R.L. KELLIS**ARIA MAJELO ROCHE** noipan 2010

ÉLEVÉE DANS LES YVELINES - Mme BETTY AIROLA

par CLARENCE (DE) (holst) et BELDAM DES ESSARTS (sfa)
par COUNT IVOR (US) (ps) et MADRILENE III (sfa) par VIDOC (aa)

Mise à la reproduction en 2015

2021 LEGENDE MAJELO ROCHE, (19 mai), f., bai -
BSO +7 (0,34) BCC +7 (0,20) BDR +3 (0,24)
par CONTENDRO (DE) (holst) - Yvelines, Mme BETTY AIROLA**ARIANA DE KERSER** gris 2010 ÉLEVÉE EN GIRONDE -

Mme KERSTIN DREVET

par WINNINGMOOD VD ARENBERG (BE) (bwp)
et ARIANE DU PRIEURE II (sfa) par PAPILLON ROUGE (sfa)
et HAVANE (sfa) par BEAUSEJOUR (sfa)**BSO** +10 (0,40) - Mise à la reproduction en 2015**2021 LOUXOR DE KERSER**, (15 juillet), m., alezan
par BUSH VD HEFFINCK (BE) (bwp) - Gironde,
Mme KERSTIN DREVET**ARIANE DE CAVERIE** alezan 2010 ÉLEVÉE DANS LA MANCHE -

M. MICKAEL POISSON

par APACHE D'ADRIERS (sfa) et ISBA DE CAVERIE (sfa)
par CHENU DU PLESSIS (sfa) et NOYADES (sfa) par STARTER (sfa)**BSO** +6 (0,41) - Mise à la reproduction en 2015**2021 L'UNIVERS DE CAVERIE**, (14 juin), m., alezan
par GENTLEMAN D'ELLE - Manche, M. MICKAEL POISSON

2022 Sans renseignement de BUSH VD HEFFINCK (BE) (bwp)

ARIANE DE NESQUE bai 2010 ÉLEVÉE DANS LE CALVADOS -

G.A.E.C. LALONDE

par POPSTAR LOZONAI (sfa) et FUSEE DE MEAUTIS (sfa)
par TU VIENS DORVAL (sfa) et TAGANELLE (sfa) par KAYACK (sfa)**BSO** +9 (0,44) - Mise à la reproduction en 20142015 FRIMOUSSE DE NESQUE, f. -
ISO 102 (21) **BSO** +8 (0,48) ICC 121 (21)
par ARTISTE DE L'ABBAYE**2021 LANCOME DE NESQUE**, (27 mai), m., bai - BSO +17 (0,24)
par CANDY DE NANTUEL - Calvados, G.A.E.C. LALONDE

2022 Sans renseignement de CANDY DE NANTUEL

ARIANE DU CHATEAU bai f. 2010 ÉLEVÉE DANS LA MANCHE -

M. RENE GROULT

par ARIOSO DU THELLET (sfa) et QUASA DE BRECEY (sfa)
par ROSIRE (sfa) et JESSY LANDAISE (sfa)

par QUOUGLOF ROUGE (sfa)

ISO 133 (16) **JSO** 5 **BSO** +12 (0,59) - Mise à la reproduction en 2019**2021 LATINA DU MATZ**, (4 mai), f., alzel - BSO +16 (0,37)
par UNTOUCHABLE (NL) (kwpn) - Loire-Atlantique,
M. ROGER SEVETTE

2022 Sans renseignement de I'M SPECIAL DE MUZE (BE) (bwp)

ARIOSA DE LA GREE bai 2010 ÉLEVÉE EN ILLE-ET-VILAINE -

M. NICOLAS FAUCHEUX

par ROCK'N ROLL SEMILLY (sfa) et HEPTANE DE LORIAIS (sfa)
par LOIC IV (sfa) et JAVOTE DE LORIAIS (ac) par KEEN LOOK (ps)**ISO** 112 (17) **BSO** +7 (0,59) - Mise à la reproduction en 20122013 DONATO DE LA GREE, h. - **ISO** 144 (21) **BSO** +23 (0,58)
par CONRAD (DE) (holst)**2021 L'ANDORRA DE LA GREE**, (30 avril), f., bai - BSO +14 (0,37)
par UNTOUCHABLE (NL) (kwpn) - Ille-et-Vilaine,
M. NICOLAS FAUCHEUX

2022 Sans renseignement de HITCHCOCK BOIS MARGOT

ARISTOCRATE DE CIRCEE bai 2010

ÉLEVÉE DANS LE CALVADOS - Mme CAROLINE JOUAN DE FAUCIGNY

par DOLLAR DU MURIER (sfa) et NOBLE D'ALTENBACH (sfa)
par LE TOT DE SEMILLY (sfa) et GLORY D'ALTENBACH (sfa)

par GALOUBET A (sfa)

BSO +8 (0,40) - Mise à la reproduction en 2015**2020 KILL BILL DE CIRCEE**, (9 avril), m., baimel - BSO +9 (0,22)
par PRINZ CLINTUS (DE) (holst) - Calvados,
Mme CAROLINE JOUAN DE FAUCIGNY

- 2021 LORD DE CIRCEE**, (19 avril), m., bai f. - BSO +4 (0,26)
par NINTENDER (NL) (kwpn) - Calvados,
Mme CAROLINE JOUAN DE FAUCIGNY
- 2022 Sans renseignement de TANGELO VAN DE ZUUTHOEVE (BE) (bwp)

ARIZONA DE ST JEAN bai 2010 ÉLEVÉE DANS LA MANCHE -
M. FABIEN MARIE et Mme MANUELA MARIE

- par ORLANDO (BE) (bwp) et DESNA DU MESLIER (sfa)
par QUELMEK (sfa) et QUIVALA II (sfa) par JASMIN (sfa)
ISO 116 (16) **BSO** +6 (0,60) - Mise à la reproduction en 2019
- 2021 L'IDAHO DE ST JEAN**, (22 juin), m., bai -
BSO +12 (0,39) BCC +15 (0,21) BDR +1 (0,23)
par DIARADO (DE) (holst) - Manche, M. FABIEN MARIE

ARIZONA TD (BE) (sbs) gris 2006 - SBS numéro 000A40204 -
M. DE HEER TOMMY DERMAUT

- par NABAB DE REVE (BE) (sbs) et VULCANIQUE GREENFIELD (sbs)
par CLINTON (DE) (holst) et SILHOUETTE G (sbs) par JOYRIDER (oes)
ISO 117 (16) **BSO** +10 (0,58) - Mise à la reproduction en 2016
- 2017 **HOTSHOT CDL**, m. par CICERO Z (BE) (z) - Etalon
- 2021 LILLE CDL**, (9 juin), m., gris - BSO +14 (0,36)
par TANGELO VAN DE ZUUTHOEVE (BE) (bwp) - Pas-de-Calais,
Mme JULIETTE PENIN
- LISBONNE CDL**, (11 avril), f., gris - BSO +13 (0,39)
par FOR PLEASURE (DE) (han) - Pas-de-Calais,
Mme JULIETTE PENIN
- LOOK UP CDL**, (3 mai), m., bai - BSO +17 (0,36)
par EMERALD VANT RUYTERS HOF (BE) (bwp) - Pas-de-Calais,
Mme JULIETTE PENIN

ARKANA MESSIPIERRE bai 2010 ÉLEVÉE EN SAONE-ET-LOIRE -
Mme KATRIN PORTMANN et Mme LAURA PEULTIER

- par OGANO SITTE (BE) (sbs) et LIBELE MESSIPIERRE (sfa)
par CONYERS (US) (ps) et UGANSA MESSIPIERRE (sfa)
par CALIN DU MANOIR (sfa)
ISO 137 (17) **BSO** +16 (0,59) - Mise à la reproduction en 2019
- 2021 LIBERTY B**, (31 mai), f., bai - BSO +18 (0,39)
par QCLASSIC BOIS MARGOT (sfb) - Seine-et-Marne,
E.A.R.L. BARBIZON HORSE

ARKODAYE DE L'ABBAYE alezan 2010
ÉLEVÉE DANS LA MANCHE - M. LOUIS LECONTE

- par ARKO (DE) (old) et QUELIOSE DE L'ABBAYE (sfa)
par HELIOS DE LA COUR II (sfa) et MALOISE DE L'ABBAYE (sfa)
par DIAMANT DE SEMILLY (sfa)
ISO 102 (19) **BSO** +6 (0,56) - Mise à la reproduction en 2019
- 2021 LISSAMBO PAM**, (12 avril), m., bai - BSO +14 (0,28)
par GOOD PLEASURE SEMILLY - Oise, M. CEDRIC DEMARCY,
Mme HELENE KOUASSI
- 2022 Sans renseignement de ANDIAMO SEMILLY

ARLEKINE DES COUX alezan 2010 ÉLEVÉE EN CHARENTE -
Mme BERENICE CHANGEUR

- par VERDI (sfa) et STRIPTEEZ DELA CHERIE (sfa) par JARNAC (sfa)
par GLAIA DE LA FOSSE (sfa) par AMI DE LA FOSSE (sfa)
Mise à la reproduction en 2019
- 2021 LORD DES GRAVIERES**, (12 avril), m., bai
par ARGENTO (GB) (aes) - Haute-Garonne,
M. JACQUES PORET

ARLETTY DU CRIOLO alezan 2010 ÉLEVÉE DANS LE CALVADOS -
M. JEAN-PIERRE BREUILLY

- par NABAB DE REVE (BE) (sbs) et JEZABEL DE PIENCE (sfa)
par DANDY DU PLAPE (sfa) et CYRIANE D'AVRIL (sfa)
par SOCRATE DE CHIVRE (sfa)
ISO 115 (15) **BSO** +8 (0,59) - Mise à la reproduction en 2019
- 2021 LUCILDA DU CRIOLLO**, (8 juin), f., bai f. - BSO +17 (0,35)
par CARINJO (DE) (holst) - Calvados,
M. JEAN-PIERRE BREUILLY
- 2022 Sans renseignement de CONTE BELLINI (DE) (westf)

ARMANI DE THOISY bai 2010 ÉLEVÉE DANS LA MANCHE -
Mme CAROLINE PICARD

- par HURLEVENT DE BREKA (sfa) et BETISE DE FONTENAY (sfa)
par FORT DE LA COUR (sfa) et SARAH DE FONTENAY (tf)
par JAIS NOIR (tf)
ISO 105 (16) - Mise à la reproduction en 2018
- 2021 L EMPORIA DE DIANE**, (29 mars), f., bai f. - BSO +10 (0,37)
par UP TO YOU (sfa) - Côtes-d'Armor, M. FRANCOIS MOITRE
- 2022 Sans renseignement de HELTIC DE BETHUNE

ARMANI KERELLEC gris 2010 ÉLEVÉE EN ILLE-ET-VILAINE -
Mme MARIE-CHRISTINE ROUSSEAU

- par UNTOUCHABLE M (NL) (kwpn) et MONEY DE KREISKER (sfa)
par LE TOT DE SEMILLY (sfa) et BETTY DE KREISKER (sfa)
par MUGUET DU MANOIR (sfa)
BSO +3 (0,59) - Mise à la reproduction en 2018

- 2021 LET S GO DE RANGEVAL**, (8 avril), f., gris - BSO +12 (0,37)
par UNTOUCHABLE (NL) (kwpn) - Meuse,
Mme LISE VOYDEVILLE
- 2022 Sans renseignement de ELDORADO VAN DE ZESHOEK (BE) (bwp)

ARMEE D'ORIENT (ps) bai 2005 ÉLEVÉE DANS LA SARTHE -
Comtesse BERTRAND DE TARRAGON

- par KOUROUN (ps) et REPROCHE ORIENT (ps)
par GARDE ROYALE (IE) (ps) et NORD ASIE (ps)
par NORTHERN TREAT (US) (ps)
Gagnant en Plat - Mise à la reproduction en 2011
- 2021 L'ARTISTE DE BAVALAN**, (16 mai), m., bai
par VAN GOGH DU VAL - Morbihan, E.A.R.L. DE BAVALAN

ARMINA DE CASTILLE alezan 2010 ÉLEVÉE DANS LES VOSGES -
M. BENJAMIN CROISIER

- par ILVIEN DES MIELLES (sfa) et DAFODIL (sfa)
par CALIN DU MANOIR (sfa) et LYDA III (sfa) par MINOU (aa)
Mise à la reproduction en 2017
- 2021 LUCAS DE CASTILLE**, (27 mai), m., bai - BSO +11 (0,28)
par DOLLAR DU ROUET - Vosges, M. BENJAMIN CROISIER
- 2022 Sans renseignement de EAMES DE HUS

ARMONIE DE LA VALLEE gris 2010

- ÉLEVÉE DANS LE CALVADOS - M. JEAN-PIERRE VILAUULT
- par MYLORD CARTHAGO (sfa) et DAME DE LA VALLEE (sfa)
par QUIDAM DE REVEL (sfa) et HOMELIA (sfa) par ARTHY (sfa)
ISO 136 (18) **BSO** +18 (0,62) - Mise à la reproduction en 2020
- 2021 LOVEGAME DES FORETS**, (21 juillet), m., baimel -
BSO +17 (0,36)
par BISQUET BALOU C VD MISPEL (DE) (rhdl) - Manche,
M. FABRICE PARIS, Mlle AUDREY PARIS
- 2022 Sans renseignement de CORNET DU LYS (DE) (westf)

ARMONIE DES ORMES bai 2010 ÉLEVÉE DANS L'ORNE -

- Mme CLAUDINE LORRAIN et Mme KARINE LORRAIN
- par QCLASSIC BOIS MARGOT (sfb) et GARANCE DES ORMES (sfa)
par LIVAROT (sfa) et JE DE LA VESQUERIE (sfa) par POT D'OR (ps)
ISO 127 (15) **JSO** 5 **BSO** +8 (0,58) - Mise à la reproduction en 2016
- 2021 LEADER DE OUISTREHAM**, (17 mars), m., bai -
BSO +14 (0,38) par MALITO DE REVE (BE) (sfa) - Calvados,
M. DAVID AISSA
- 2022 Sans renseignement de CASHPAID J ET F (DE) (holst)

ARNICA DU CHATEAU HOLLGNE (BE) (z) alezan 2008
ÉLEVÉE EN BELGIQUE - SBZ numéro 55768608 - M. PHILIPPE LUCAS

- par ARGENTINUS (DE) (han) et SILVER (bwp)
par MAJOR DE LA COUR (sfa) et PAM (bwp) par LYS DE DARMEN (sfa)
ISO 136 (20) **BSO** +7 (0,57) - Mise à la reproduction en 2018
- 2021 L'ARTISTE DE KERGALL**, (22 avril), m., bai -
BSO +13 (0,39) BDR +6 (0,26) par CONTENDRO (DE) (holst) -
Finistère, M. CEDRIC LE GOFF
- 2022 Sans renseignement de PEGASE VANT RUYTERS HOF (BE) (bwp)
Sans renseignement de PEGASE VANT RUYTERS HOF (BE) (bwp)

AROBASE D'ARDELAY bai 2010 ÉLEVÉE EN VENDEE -
Mme JULIE ETOURNEUX

- par CABDULA DU TILLARD (sfa) et DAIKIRI DES FORETS (sfa)
par MUGUET DU MANOIR (sfa) et NUANCE BRUNE (sfa)
par UKASE (sfa)
Mise à la reproduction en 2020
- 2021 L'ATHENA DIVINE**, (15 avril), f., gris
par OPIUM DE TALMA (sfa) - Loire-Atlantique,
Mme YVONNE GIBSON, M. GLENN GIBSON

AROBASE DE CANTELOUP alezan 2010

- ÉLEVÉE DANS LE CALVADOS - M. JEAN-MARC PERRIER
- par NERVOSO (sfa) et IALTA DE CANTELOUP (sfa)
par MUGUET DU MANOIR (sfa) et QUOQUINE (aa)
par UNICOL'OR (aa)
ISO 102 (16) **BSO** +3 (0,60) - Mise à la reproduction en 2020
- 2021 LIMONE D'AVENTURE**, (24 avril), f., bai f. - BSO +13 (0,28)
par GRIMSKY SEMILLY - Calvados, Mme MARINE LE MAO
- 2022 Sans renseignement de GOOD PLEASURE SEMILLY

AROBASE D'ELVANGE al crl 2010 ÉLEVÉE DANS LA MOSELLE -
M. DENIS SEICHEPINE

- par QUARTO MAIL (sfa) et CHLOE DU HOURVARI (sfa)
par SOUCI PLATIERE (sfa) et MISS DE BRAY (sfa)
par FEND L'AIR (sfa)
Mise à la reproduction en 2012
- 2020 KEOPS D'ELVANGE**, (4 mai), m., alezan - BSO +10 (0,33)
par POPSTAR LOZONNAIS (sfa) - Moselle,
M. DENIS SEICHEPINE

2022 Sans renseignement de PETRUS DE BRANDEGEM (BE) (bwp)

ARPELS D'UTAH alezan 2010 ÉLEVÉE DANS LA MANCHE - M. FRANCOIS VASCHE

par OGANO SITTE (BE) (sbs) et BABETH D'UTAH (sfa)
par MUGUET DU MANOIR (sfa) et HAVANAISE (sfa) par URIEL (sfa)
BSO +5 (0,58) - Mise à la reproduction en 2018

2021 LAFAYETTE D'UTAH, (10 juin), m., al fon - BSO +15 (0,37)
par CANDY DE NANTUEL - Manche, M. FRANCOIS VASCHE, Mme ANNE-CLAIRE VASCHE, M. THOMAS VASCHE, Mme AGNES VASCHE

ARROW DE BANUEL bai 2010

ÉLEVÉE DANS LES COTES D'ARMOR - M. JEAN-PIERRE TEXIER

par ORLANDO (BE) (bwp) et HARPONNE par LAMPON et DO DIE (ps)
par MAROUN (GB) (ps)

Mise à la reproduction en 2014

2015 FLY UP DE BANUEL, f. - ISO 104 (21) BSO +9 (0,44) ICC 152 (20) par UPSILON (aa)

2018 IRON MAN DE FAVRAY, m. par CHER EPOUX - Etalon

2021 LA GUEPE DE FAVRAY, (16 septembre), f., bai - BSO +7 (0,24)
par FILOU DE HUS - Calvados, Mme LAURENE BLIN DELAMARE

2022 Sans renseignement de HELIOS D'HELBY

ARTEMIS DE RIBOT bai f. 2010 ÉLEVÉE DANS LE CALVADOS - M. GERARD FILMONT

par KALASKA DE SEMILLY (sfa) et JULY DE RIBOT (sfa)
par VOLTAIRE (DE) (han) et SINASKA DE BAUGY (sfa)
par MOON MOUNTAIN (GB) (ps)

ISO 111 (14) **BSO** +4 (0,59) - Mise à la reproduction en 2020

2021 LESPOIR DE BRUNE, (13 juillet), m., bai - BSO +9 (0,30)
par CHROME D'IVRAIE (aa) - Manche, M. STEPHANE BRUNET, Mme JULIETTE BRUNET

ARTEMIS DU BATUT bai 2010 ÉLEVÉE DANS L'AVEYRON - E.A.R.L. DU BATUT

par ONCLE POL (sfa) et NICOTINE DE LA VAYSSE (sfa)
par SIOUX DE BAUGY (sfa) et MANON D'AGAR (fsf) par IGOR II (aa)
Mise à la reproduction en 2020

2021 L'ESPRIT DE LA CALINE, (23 mai), m., alezan - BSO +8 (0,36)
par CANDY DE NANTUEL - Indre, Mme CYNTHIA CARCY

2022 Sans renseignement de CANDY DE NANTUEL

ARTISTE DE LA FOLIE bai 2010 ÉLEVÉE DANS L'OISE - M. PASCAL VANHESTE

par LUCCIANNO (sfa) et KABRIOLE SUBLIGNY (sfa)
par LAST KISS (IE) (ps) et EXTASE DE SUBLIGNY (sfa)
par QUALISCO III (sfa)

Mise à la reproduction en 2014

2020 KALIE DE LA FOLIE, (22 avril), f., alezan - BSO +11 (0,24)
par DARKHORSE BRIMBELLES - Oise, M. PASCAL VANHESTE

2021 LINO DE LA FOLIE, (1 juillet), m., bai - BSO +11 (0,23)
par GROOVY SEMILLY - Oise, M. PASCAL VANHESTE

ARTOLITA D Z (BE) (z) bai 2002 ÉLEVÉE EN BELGIQUE - SBZ numéro 510702 - M. GERARDUS DEEN

par ARTOS (DE) (han) et OLITA (kwpn) par JACKSON (NL) (kwpn)
et FULITA (NL) (kwpn) par RENVILLE (kwpn)

ISO 155 (12) **BSO** +11 (0,60) - Mise à la reproduction en 2014

2015 FLASH BALL, f. - ISO 134 (21) BSO +20 (0,57)
par KANNAN (NL) (kwpn)

FRENCH LOVER, m. - ISO 144 (21) BSO +27 (0,53)
par BEST OF ISCLA

2016 GRANDGELO, h. - ISO 121 (21) BSO +15 (0,54)
par TANGELO VAN DE ZUUTHOEVE (BE) (bwp)

2021 LILI BLACK LG, (29 avril), f., noir - BSO +12 (0,23)
par EL BARONE 111 Z (BE) (z) - Côtes-d'Armor, M. BRUNO ROCUET

2022 Sans renseignement de EL BARONE 111 Z (BE) (z)

ARWEN D'AMBEL alezan 2010 ÉLEVÉE EN SEINE-MARITIME - Mme ANNE MARIE CANTOURNET

par CARDERO (DE) (holst) et LOUISE DU LANDEL (sfa)
par CABRI DU VAL (sfa) et UTOPIE DU VEXIN (sfa)
par LE FRIMAS (*aa*)

ISO 115 (16) - Mise à la reproduction en 2020

2021 LORIE D'AMBEL, (15 juin), f., alezan - BSO +13 (0,28)
par EKANO DKS - Seine-Maritime, Mme ANNE MARIE CANTOURNET

ARWEN QUATRE VENTS alezan 2010

ÉLEVÉE DANS LES VOSGES - MAISON FAMILIALE DE RAMONCHAMP

par BELFORT (DE) (han) et ETHANE DES RAYEUX (sfa)
par UPTO LOVE FONTAINE (sfa) et ASCIENDA (ps)
par CARMARTHEN (ps)

206

Les informations figurant dans ce volume sont fonction des données enregistrées dans les fichiers du SIRE à la date du 28 février 2022

Mise à la reproduction en 2015

2021 LADY BROWN IV VENTS, (19 avril), f., bai - BDR +1 (0,24)
par QUOOL DU BOIS MARGOT (sfb) - Vosges, MAISON FAMILIALE RURALE LES QUATRE VENTS

2022 Sans renseignement de EL BARONE 111 Z (BE) (z)

AS YOU LIKE bai 2010 ÉLEVÉE DANS LE CALVADOS - Mme HENRIETTE EVAIN

par CALVARO (DE) (holst) et REVE DE FEE (sfa)
par HEARTBREAKER (NL) (kwpn) et KALIXIA (sfa)
par CABDULA DU TILLARD (sfa)

ISO 106 (14) **BSO** +13 (0,52) - Mise à la reproduction en 2015

2021 LOVELY DREAM, (14 mai), f., bai - BSO +21 (0,31)
par AMANT DU CHATEAU - Calvados, Mme HENRIETTE EVAIN

2022 Sans renseignement de STAKKATOL (DE) (old)

ASIA DELORME bai 2010 ÉLEVÉE EN MEURTHE-ET-MOSELLE - Mme MARIE-LAURE THIRIET et M. FRANCIS THIRIET

par ORLANDO (BE) (bwp) et RIBERA DU GERMAY (sfa)
par DIAMANT DE SEMILLY (sfa) et IMAGE DU CHATEAU II (sfa)
par RIVAGE DU PONCEL (sfa)

ISO 107 (14) **BSO** +11 (0,60) - Mise à la reproduction en 2013

2021 LADIVA DELORME, (18 mai), f., alezan - BSO +14 (0,39)
par VIGO D'ARSOUILLES (BE) (bwp) - Meurthe-et-Moselle, Mme MARIE-LAURE THIRIET

2022 Sans renseignement de VIGO D'ARSOUILLES (BE) (bwp)

ASMARA LATOUR gris 2010 ÉLEVÉE EN L'EURE-ET-LOIR - E.U.R.L. HARAS DE SAUSSAY

par DIAMANT DE SEMILLY (sfa)
et RITOURNELLE LATOUR (DE) (holst) par CASSINI I (DE) (holst)
et GRANDOLA (holst) par SIR SHOSTAKOVICH (IE) (ps)

ISO 129 (15) **JSO** 5 **BSO** +17 (0,57) - Mise à la reproduction en 2017

2021 LANZAROTE FFH, (18 mai), f., gris - BSO +20 (0,32)
par BY CEIRA D'ICK - Orne, E.U.R.L. HARAS DE SAUSSAY

2022 Sans renseignement de HOKKAIDO DE MENJO

ASSOUINDE DU BANCO alezan 2010 ÉLEVÉE DANS L'ORNE - Mme BENEDICTE BARRIER

par ARKO (DE) (old) et INES DE LA ROCHE (sfa)
par PAPILLON ROUGE (sfa) et BALZANE MINOTIERE (sfa)
par HOSPODAR (sfa)

ISO 119 (16) **BSO** +7 (0,60) - Mise à la reproduction en 2012

2021 LANCOME D'ARDELAY, (2 juin), f., alezan - BSO +14 (0,28)
par BRANTZAU - Vendée, Mme JULIE ETOURNEUX

2022 Sans renseignement de FIRTH OF LORNE (DE) (han)

ASTEN VAN BRABANT alezan 2010 ÉLEVÉE DANS LE MORBIHAN - Mme CLAIRE VAN DAAL

par OGANO SITTE (BE) (sbs) et JOLIE PLATIERE (sfa)
par SI TU VIENS (sfa) et CETOILE PLATIERE (sfa)
par MUGUET DU MANOIR (sfa)

ISO 128 (15) **JSO** 5 **BSO** +16 (0,60) - Mise à la reproduction en 2019

2021 LASTELLA D'LOGES HDV, (24 mai), f., bai - BSO +13 (0,30)
par CANTO (DE) (holst) - Haute-Vienne, M. CHRISTOPHE PATRIGION

2022 Vide de MONTENDER (NL) (kwpn)

ASTERE DES GREZ bai 2010 ÉLEVÉE DANS L'EURE - M. ROBERT FOISSEY

par TRIOMPHE DE MUZE (BE) (bwp) et TULEAR DES GREZ (sfa)
par CALVARO (DE) (holst) et MALINKA DES GREZ (sfa)
par PALADIN DES IFS (sfa)

BSO +4 (0,55) - Mise à la reproduction en 2018

2021 LOVE SONG DE MASCA, (16 mars), f., bai - BSO +13 (0,38)
par QLASSIC BOIS MARGOT (sfb) - Orne, M. UGO KESSLER

2022 Sans renseignement de ROLF DES GREZ (sfa) et de HIT-CHCOCK BOIS MARGOT

ASTEROIDE DE MASSAT alezan 2010 ÉLEVÉE DANS LE RHONE - Mme MICHELLE MASSAT

par CALVARO (DE) (holst) et ETOLIE CHAVIERE (sfa)
par JASMIN (sfa) et FANTAISIE (sfa) par TAQUIN (sfa)
ou TOUT BRULE (sfa)

Mise à la reproduction en 2014

2021 LADY HOPE DE MASSAT, (14 mai), f., bai f. - BSO +10 (0,34) BCC +9 (0,23) par CANTURO (DE) (holst) - Rhône, Mme MICHELLE MASSAT

ASTILBE D'ANTILLY bai 2010 ÉLEVÉE DANS LE VAL-DE-MARNE - M. PHILIPPE FRAIOLI

par DIAMANT DE SEMILLY (sfa) et BELLAMIE (sfb)
par OURAL DE JALONS (sfa) et CIADA (cs) par T'ANTIEME II (aa)
BSO +3 (0,43) - Mise à la reproduction en 2016

- 2021 LULLY D'ANTILLY**, (20 juin), m., gris - BSO +8 (0,23)
par CORNET DU LYS (DE) (westf) - Manche,
M. PHILIPPE FRAIOLI
- 2022 Sans renseignement de CORNET DU LYS (DE) (westf)

ASTONE DE PLEVILLE bai 2010 ÉLEVÉE EN SEINE-MARITIME -
S.A.R.L. ELEVAGE DE PLEVILLE

- par ARGENTINUS (DE) (han) et DAYADE II (sfa)
par ROX DE LA TOUCHE (sfa) et PRAICEFUL (sfa)
par NIGHT AND DAY (ps)
- ISO** 128 (17) **BSO** +4 (0,62) - Mise à la reproduction en 2016
- 2021 LARGOS DES DIAMANTS**, (27 avril), m., bai - BSO +13 (0,37)
par CONTHARGOS (DE) (old) - Moselle, M. JORDAN MAYER
- 2022 Sans renseignement de VAGABOND DE LA POMME (BE) (sbs)

ASTRALE D'HELBY alzmel 2010 ÉLEVÉE EN ILLE-ET-VILAINE -
S.C.E.A. TRIHAN LAMOTTE

- par JAVELOT D'HELBY (sfa) et MESSALINE DU RY (sfa)
par CARTHAGO (DE) (holst) et BRISE DU SALIN (sfa) par REX (*aa*)
- ISO** 134 (16) **JSO** 6 **BSO** +10 (0,58) - Mise à la reproduction en 2017
- 2021 LUCRECE D'HELBY**, (2 avril), f., bai f. - BSO +18 (0,35)
par CARINJO (DE) (holst) - Ile-et-Vilaine,
S.C.E.A. TRIHAN LAMOTTE
- 2022 Sans renseignement de ARMITAGES BOY (DE) (old)
Sans renseignement de ARMITAGES BOY (DE) (old)

ASTRE D'ARGENCE bai 2010 ÉLEVÉE DANS L'AIN -
M. BERNARD POMEI

- par LAMM DE FETAN (sfa) et ISIS D'ARGENCE (sfa) par ADAM IV (sfa)
par SARA DE NANDY (sfa) par TOM PAINE (ps)
- Mise à la reproduction en 2016
- 2021 LIMONCELLO DU PEYRON**, (11 juillet), m., bai - BDR +4 (0,20)
par SHALOUBET EYGALIERES (sfa) - Hautes-Alpes,
E.A.R.L. LE PEYRON

ASTRID (NL) (kwpn) alezan 2005 - KWPN numéro 30501385 -
MRS J. ET G.M. HEBBINK

- par TANGELO VAN DE ZUUTHOEVE (BE) (bwp) et MARIEKE (kwpn)
par EPILOT (kwpn) et HETTIE (oes) par SABLE ROSE (sfa)
- ISO** 115 (17) **BSO** +6 (0,54) - Mise à la reproduction en 2020
- 2021 LOS ANGELES D'OSEANA**, (12 juin), f., bai - BSO +16 (0,27)
par EKANO DKS - Seine-et-Marne, Mme TIPHANIE CHADUC
- 2022 Sans renseignement de UTAMARO D'ECAUSSINES (BE) (sbs)

ASTRID DE VILVERT alezan 2010
ÉLEVÉE DANS LE MAINE-ET-LOIRE - Mme LYNDA PACHA et
M. ROGER BREMOND

- par NARTAGO (sfa) et OLYMPIA DE SISSE (sfa)
par GALION DE LAUME (sfa) et TOURELLE DE SISSE (sfa)
par MAZARIN V (sfa)
- ISO** 127 (15) **JSO** 5 **BSO** +11 (0,56) - Mise à la reproduction en 2016
- 2021 LOU DE VILVERT**, (30 avril), f., alezan - BSO +15 (0,20)
par PEGASE VAN'T RUYTERS HOF (BE) (bwp) - Maine-et-Loire,
M. ALLAN PACHA

ASTUCE DE FLANDRE bai 2010 ÉLEVÉE DANS LE NORD -
M. GREGORY BECOURT

- par CALVARO (DE) (holst) et FACETIE DE FLANDRE (sfa)
par OBLIGEANT (sfa) et LASSIE IV (sfa) par DEMOSTHEME (sfa)
- ISO** 140 (16) **BSO** +9 (0,60) - Mise à la reproduction en 2019
- 2021 LIVERPOOL DE MALUGA**, (10 avril), m., bai f. - BSO +15 (0,39)
par BALOU DU ROUET (DE) (old) - Pas-de-Calais,
Mme ANNE-GELSANDRE QUINCY
- 2022 Sans renseignement de TALOUBET K (NL) (kwpn)

ASTUCE DE LA ROQUE bai 2010 ÉLEVÉE DANS LE CALVADOS -
E.U.R.L. TOP STALLIONS COMPANY

- par KANNAN (NL) (kwpn) et MEDINE D'AMAURY (sfa)
par QUICK STAR (sfa) et ANTINEA III (sfa)
par QUIDAM DE REVEL (sfa)
- ISO** 159 (21) **BSO** +23 (0,61) - Mise à la reproduction en 2019
- 2021 LADY LIKE DE LA ROQUE**, (15 mars), f., alezan -
BSO +24 (0,40) BCC +15 (0,26) par MYLORD CARTHAGO (sfa) -
Calvados, E.U.R.L. TOP STALLIONS COMPANY

ASTUCE D'HARGNIES (sbs) alezan 2006 ÉLEVÉE DANS LE NORD -
Mlle CORINNE CORDEAU

- par SCHILLING (sbs) et ELEGANCE IV par ULTRA CHIC (aa)
et QUASSIA D'AUMONT (sfa) par LYRELON (aa)
- Mise à la reproduction en 2018
- 2021 LINDO TRUEBA**, (28 avril), m., alezan - BSO +10 (0,21)
par GOOD PLEASURE SEMILLY - Pas-de-Calais,
M. CHRISTOPHE LECLERE

ASTUCE D'ORVILLE alezan 2010 ÉLEVÉE DANS LA SARTHE -
M. LAURENT MARIE

- par EASY BOY (sfa) et MEGANE DU SAUSSEY (sfa)
par TU VIENS DORVAL (sfa) et DARLING DE ROLONDE (sfa)
par LE PLANTERO (sfa)
- Mise à la reproduction en 2014
- 2021 LEMON D ORVILLE**, (20 mai), m., bai -
BSO +6 (0,36) BCC +7 (0,24) par CANTURO (DE) (holst) -
Sarthe, M. LAURENT MARIE
- 2022 Sans renseignement de CANDY DE NANTUEL

ASTUCE DU HALAGE bai 2010 ÉLEVÉE EN MAYENNE -
M. FREDERIC DE GEOFFROY

- par IOLISCO DE QUINHON (sfa) et SURPRISE DU HALAGE (sfa)
par ALLEGRETO (sfa) et ECUME DU HALAGE (sfa)
par QUABRI DE LALEU (sfa)
- BSO** +1 (0,51) - Mise à la reproduction en 2019
- 2021 LEXUS DES CARREAUX**, (15 juin), f., bai - BSO +5 (0,28)
par CANTO (DE) (holst) - Mayenne, Mme LAURE DELLIER

ASTUCE DU PARADIS bai 2010 ÉLEVÉE DANS LE NORD -
M. CHRISTOPHE DECRET

- par DIAMANT DE SEMILLY (sfa) et KALINE DE SEMILLY (sfa)
par ADELFO (BR) (fst) et ALESIA DE SEMILLY (sfa)
par DOUBLE ESPOIR (sfa)
- ISO** 141 (17) **BSO** +18 (0,62) - Mise à la reproduction en 2013
- 2014 ETINCELLE DU PARADIS, f. - ISO 134 (20) BSO +19 (0,58)
par CANTURO (DE) (holst)
- 2021 LITCHIE DU PARADIS**, (29 avril), f., gris -
BSO +21 (0,40) BCC +16 (0,27) par MYLORD CARTHAGO (sfa) -
Nord, M. CHRISTOPHE DECRET,
Mme CAROLINE DECRET DELLISE

ASTUCE KOADIG bai 2010 ÉLEVÉE DANS LES DEUX-SEVRES -
M. EMMANUEL LE BOURDONNEC, Mme GAELLE LE BOURDONNEC et
M. PIERRE FOLLENFANT

- par DOLLAR DELA PIERRE (sfa) et QANELLE DE MAI (sfa)
par PAPILLON ROUGE (sfa) et VENDETTA DE JASSY (sfa)
par PILUM (sfa)
- BSO** +1 (0,48) - Mise à la reproduction en 2015
- 2021 LAKLASS KOADIG**, (2 juin), f., bai - BSO +6 (0,22)
par COLORE (DE) (holst) - Deux-Sèvres,
M. EMMANUEL LE BOURDONNEC
- 2022 Sans renseignement de COLORE (DE) (holst)

ASTUCE MENJOLET bai 2010 ÉLEVÉE EN HAUTE-GARONNE -
M. ERIC PALAS

- par JAZZ BAND COURCELLE (sfa) et MAMY BLUE (sfa)
par MR BLUE (NL) (kwpn) et DECY (sfa) par NARCOS II (sfa)
- BSO** +6 (0,42) - Mise à la reproduction en 2013
- 2015 FANGIO MENJOLET, h. - BSO +10 (0,45) ICC 120 (21)
par TSUNAMI DE HUS
- 2021 LAYOS MENJOLET**, (30 juin), m., bai - BSO +15 (0,28)
par BY CEIRA D'ICK - Haute-Garonne, M. ERIC PALAS
- 2022 Sans renseignement de BY CEIRA D'ICK

ASYOUWANT DES PROYES gris 2010
ÉLEVÉE EN MEURTHE-ET-MOSELLE - G.A.E.C. DES PROYES

- par UNTOUCHABLE M (NL) (kwpn) et SYTELLE DES PROYES (sfa)
par QUATAR DE PLAPE (aa) et BAIKAL DU PIN (sfa)
par QUATER DU BOURG (sfa)
- BSO** +5 (0,44) - Mise à la reproduction en 2020
- 2021 LORDS**, (13 avril), m., gris - BSO +12 (0,26)
par FAHRENHEIT DE VAINS - Meurthe-et-Moselle,
Mme CLELIA GRANDI

ATAHINA DE BELETRE bai f. 2010

- ÉLEVÉE DANS LES COTES D'ARMOR - Mme MAELLE TANGUY
- par PARAMO K (DE) (westf) et MA MIE DES IFS (sfa)
par ARPEGE PIERREVILLE (sfa) et GAZELLE DES IFS (sfa)
par TALENT PLATIERE (sfa)
- ISO** 123 (20) **BSO** +9 (0,59) - Mise à la reproduction en 2020
- 2021 L'ASTREE AR ENBARR**, (30 mai), f., al bru - BSO +16 (0,32)
par BY CEIRA D'ICK - Côtes-d'Armor, S.C. AR ENBARR
- 2022 Sans renseignement de DOLLAR DU ROUET
Sans renseignement de DOLLAR DU ROUET

ATALANTE NOE bai 2010 ÉLEVÉE DANS LE CHER -
Mme MONIQUE CHABIN-LEDRESSEUR

- par CONTERNO GRANDE (DE) (old) et RHEA D'AUBOIS (sfa)
par KANNAN (NL) (kwpn) et GEOLE DE VILLIERS (sfa)
par AS DE VILLIERS (sfa)
- ISO** 105 (14) **BSO** +5 (0,54) - Mise à la reproduction en 2014
- 2021 LAGERTHA JUMP LIM**, (15 juin), f., alezan - BSO +15 (0,36)
par CANDY DE NANTUEL - Indre, S.C.E.A. JUMP-LIM

ATENTA (NL) (kwpn) bai 2005 ÉLEVÉE AUX PAYS-BAS -

KWPN numéro 507760 - M. VAN ALPHEN

par TRENTO B (kwpn) et SANTA MARIA (kwpn) par VINCENT (kwpn) et WUZELMA (se) par VESINS (ps)

ISO 112 (15) - Mise à la reproduction en 2015**2021** **LEGENDE DU TERTRE**, (3 juin), f., bai - BSO +7 (0,29)

par CICAIVE DU TALUS - Maine-et-Loire, M. CYRIL GUILLON, Mme STEPHANIE GUILLON

ATHENA AMOR bai 2010 ÉLEVÉE DANS LE MAINE-ET-LOIRE -

Dr. Vét. FABIENNE TARLE

par LANDO (DK) (dwb) et JISELE AMOR (sfa) par GALOUBET A (sfa) et ARABELLE III (sfa) par NARCOS II (sfa)

BSO +6 (0,49) - Mise à la reproduction en 2015**2021** **LENNON AMOR**, (24 mai), m., bai - BSO +10 (0,20)

par CHILLI WILLI (DE) (holst) - Maine-et-Loire, Dr. Vét. FABIENNE TARLE

2022 Sans renseignement de VANCOUVER DE LANLORE

ATHENA COEUR VOLANT bai 2010 ÉLEVÉE DANS LA MANCHE -
Mme IRIS DE FLEURIEU

par QUAPRICE BOIMARGOT QUINCY (DE) (holst)

et KARAT DES HERBAGES (sfa) par DANDY DU PLAPE (sfa)

et GAITE DES HERBAGES (sfa) par VAILLANT DE BRECEY (sfa)

BSO +8 (0,40) - Mise à la reproduction en 2016**2021** **LAIOS DES LAURIERS**, (6 juin), m., bai - BSO +14 (0,23)

par GOOD STAR RAMPIGNON - Saône-et-Loire, Mme DELPHINE GRANDCLAUDE, M. CYRIL MERCIER

2022 Sans renseignement de L'AMOUR DU BOIS (sfa)

ATHENA DE B'NEVILLE alezan 2010 ÉLEVÉE DANS LA MANCHE -
M. JEAN-BAPTISTE THIEBOT

par FELIN DE BNEVILLE (sfa) et IDOLE DE B'NEVILLE (sfa)

par THURIN (sfa) et UNIEME (sfa) par URIEL (sfa)

Mise à la reproduction en 2016

2021 **LUTIN DE B'NEVILLE**, (22 juillet), m., bai f. - BSO +6 (0,27)

par REGENT DE MONTSEC (sfb) - Manche, M. JEAN-BAPTISTE THIEBOT

2022 Sans renseignement de CRISTAL DE B'NEVILLE

ATHENA DE FONTENAY bai 2010

ÉLEVÉE EN LOIRE-ATLANTIQUE - Mme ISABELLE HA KAWANISHI

par COCKPIT (DE) (westf) et JASMINE DU COTENTIN (sfb)

par BAXTE DE QUETTEHOU (sfa) et OTOOLE (cs) par TOUT FEU (sfa)

BDR +5 (0,44) - Mise à la reproduction en 2017**2021** **LEGEND DE FONTENAY**, (10 mai), m., alezan - BSO +4 (0,33)

par CANDY DE NANTUEL - Loire-Atlantique, Mme ISABELLE HA KAWANISHI

ATHENA DE L'ATLENTIC alezan 2010

ÉLEVÉE EN CHARENTE-MARITIME - Mme GISELE ARDOUIN

par L'AMOUR DU BOIS (sfa) et O'BLUE HAMAE (ac)

par NASHAMAA (IE) (ps) et GAZELLE DU ROY (ac)

par PANORAMIC (GB) (ps)

Mise à la reproduction en 2020

2021 **LUSTUKRU DE L'ATLENTI**, (22 mai), m., alezan

par ULYPSO DE TUS (sfa) - Charente-Maritime, Mme GISELE ARDOUIN

ATHENA DE ROTES noipan 2010 ÉLEVÉE DANS L'EURE -

M. DANIEL REGNOUARD, Mme VALERIE REGNOUARD et

Mme CHARLOTTE REGNOUARD

par NABAB DE REVE (BE) (sbs) et FEE DE LA TUILERIE (sfa)

par JALISCO B (sfa) et ATHENA LA TUILERIE (sfa)

par WELSLEY (IE) (ps)

ISO 106 (17) **BSO** +4 (0,59) - Mise à la reproduction en 2020 -
Morte en 2021**2021** **LUGANO DE LA BRUYERE**, (29 mai), m., bai - BSO +9 (0,37)

par ARMITAGES BOY (DE) (old) - Calvados, M. PAUL MESLIN

2022 Sans renseignement de CANDY DE NANTUEL

ATHENA DE ST MARTIN bai 2010 ÉLEVÉE DANS LA MANCHE -

M. OMER LEGOUPIL

par DIAMANT DE SEMILLY (sfa) et PLATINE DE ST MARTIN (sfa)

par FETICHE DU PAS (sfa) et RAFALITA II (sfa) par POT D'OR (ps)

BSO +11 (0,47) - Mise à la reproduction en 2013**2021** **LARA DE ST MARTIN**, (11 juin), f., bai f. - BSO +9 (0,31)

par ARTISTE DE L'ABBAYE - Manche, M. OMER LEGOUPIL

2022 Sans renseignement de DIEGO DE BLONDEL

ATHENA D'EOS bai 2010 ÉLEVÉE DANS L'AINSE -

Mme VALERIE GOSSE et M. NICOLAS BROUARDELLE

par ALCO (BE) (bwp) et LUNA DU CHATEAU (sfa)

par BOLERO DE BRECEY (sfa) et SUZELLE DU CHATEAU (sfa)

par GANDIN DU ROUET (sfa)

ISO 101 (15) - Mise à la reproduction en 2020

208

*Les informations figurant dans ce volume sont fonction des données enregistrées dans les fichiers du SIRE à la date du 28 février 2022***2021** **LIBERTA WLS**, (27 juin), f., bai - BSO +4 (0,38)

par LAUTERBACH (DE) (old) - Seine-Maritime, M. WILLIAM LECUYER

2022 Sans renseignement de TORNESCH (NL) (kwpn)

ATHENA DU GAST bai 2010 ÉLEVÉE DANS LES COTES D'ARMOR -
M. ROLLAND RICARD

par PARAMO K (DE) (westf) et BOOTSY DU TER (sfa)

par HURLEVENT (sfa) et ELLE IRA (sfa) par OLIFANT (sfa)

ISO 136 (16) **JSO** 6 **BSO** +6 (0,59) - Mise à la reproduction en 2018**2021** **LAUSANNE DU GAST**, (16 juin), f., gris - BSO +10 (0,22)

par CHACOON BLUE (DE) (meckl) - Côtes-d'Armor, M. ROLLAND RICARD

2022 Sans renseignement de CHACOON BLUE (DE) (meckl)

ATHENA DU MAS GARNIER bai 2010

ÉLEVÉE DANS LA MANCHE - Mme FREDERIQUE MAES et

M. DOMINIQUE MAES

par SIR SHUTTERFLY (DE) (han) et NATASHA (sfa)

par QUIDAM DE REVEL (sfa) et CAPRICE D'IFRANE (sfa)

par GALOUBET A (sfa)

ISO 103 (14) - Mise à la reproduction en 2016**2021** **LAGERTHA DE CHANOT**, (20 avril), f., bai

par ARGENTO (GB) (aes) - Ain, S.A.R.L. MAJ EQUITATION

2022 Sans renseignement de OGANO SITTE (BE) (sbs)

ATHENA DU MAZES bai 2010 ÉLEVÉE DANS LES VOSGES -

G.A.E.C. DU MAZES

par CALYPSO D'HERBIERS (sfa) et SCYLLA DU MAZES (sfa)

par DIAMANT DE SEMILLY (sfa) et GERALDA D'AUTHIEUX (sfa)

par SURCOUF DE REVEL (sfa)

BSO +8 (0,45) - Mise à la reproduction en 2012**2021** **LUCCIA DU MAZES**, (6 juin), f., bai - BSO +16 (0,25)

par CICAIVE DU TALUS - Vosges, G.A.E.C. DU MAZES

2022 Sans renseignement de EDEN DU ROUET

ATHENA DU PHARE (oc) alezan 2010 ÉLEVÉE DANS LA MANCHE -
M. OLIVIER BROHIER

par SCOOP DU PHARE (sfb) et ILE ROUSSE (sfa)

par LIEU DE RAMPAN (sfa) et LADY DE RAMPAN (sfa)

par CHANT D'AMOUR (sfa)

Mise à la reproduction en 2014

2015 **FIDJI DU PHARE**, f. - ISO 131 (21) **BSO** +11 (0,52)

par SUNSHINE DU PHARE (sfa)

2021 **LEITMOTIV DU PHARE**, (1 juillet), m., al bru - BSO +8 (0,28)

par SUNSHINE DU PHARE (sfa) - Manche, M. OLIVIER BROHIER

ATHENA DU SEY bai 2010 ÉLEVÉE DANS LA MANCHE -

M. MICHEL MARIE et Mme CATHERINE MARIE

par LAMM DE FETAN (sfa) et OLYMPE DE CAVERIE (sfa)

par SOCRATE DE CHIVRE (sfa) et GALANTE DE CAVERIE (sfa)

par UNAU DU FONTENY (sfa)

ISO 140 (16) **JSO** 6 **BSO** +18 (0,61) - Mise à la reproduction en 2014**2021** **LANCOME DU SEY**, (20 août), m., alezan - BSO +15 (0,38)

par ARMITAGES BOY (DE) (old) - Manche, Mme CATHERINE MARIE, M. MICHEL MARIE

ATHENA DU VAL bai 2010 ÉLEVÉE DANS LE CALVADOS -

Mme NADINE RIGAUD

par OLIVI (NL) (kwpn) et NIKITA DE MESILLE

par RAPHAEL (DE) (westf) et THAIS (BE) (bwp) par REMONDO (bwp)

IDR 109 (16) **BDR** +11 (0,61) - Mise à la reproduction en 2019**2021** **LUCIFER DU VAL**, (19 juin), m., bai - BDR +14 (0,25)

par GLAMOURDALE (NL) (kwpn) - Calvados, SCEA CENTRE DE REPRODUCTION DES ETALONS DE DRES-SAGE CRED

2022 Sans renseignement de MILLENIUM (DE) (trak)

ATHENA TONTENANT bai 2010 ÉLEVÉE EN COTE-D'OR -

E.A.R.L. DE LA FERME DE TONTENANT

par QUILVARO DE LYR (sfa) et HERA DE CHEVANE (sfa)

par TARZAN DE BEAULIEU (sfa) et SIRENE DU PASQUIER (sfa)

par IGHTSHADE (sfa)

ISO 104 (14) **BSO** +1 (0,55) - Mise à la reproduction en 2015**2021** **L'ANGE TONTENANT**, (30 mai), m., bai - BSO +10 (0,36)

par MONTENDER (NL) (kwpn) - Côte-d'Or, E.A.R.L. DE LA FERME DE TONTENANT

2022 Sans renseignement de DEXTER BOIS MARGOT

ATHENA VENDEENNE bai 2010 ÉLEVÉE EN VENDEE -

M. DIDIER THIBAUD

par GUEPARD DE BREKKA (sfa) et NOBLESSE VENDEENNE (sfa)

par EMIR PLATIERE (sfa) et UNE DE PAQUES (sfa)

par HURLEVENT (sfa)

BSO +5 (0,43) - Mise à la reproduction en 2014

- 2015 FIESTA VENDEENNE, f. - ISO 126 (21) BSO +12 (0,55)
par CAP KENNEDY (DE) (holst)
- 2021 **LEGENDE VENDEENNE**, (6 juin), f., bai - BSO +15 (0,33)
par CANDY DE NANTUEL - Vendée,
M. CHRISTOPHE BONNIN, M. DIDIER THIBAUD

ATHINA DE LA NOE alezan 2010 ÉLEVÉE EN LOIRE-ATLANTIQUE -
Mme DOROTHEE AMAR et M. AMAEL BOHIN
par DIAMANT DE SEMILLY (sfa) et HYGIE DU PLESSIS (sfa)
par NASHVILLE III (sfa) et PALLAS DU PLESSIS (sfa)
par HURLEVENT (sfa)

- BSO +13 (0,42) - Mise à la reproduction en 2014
- 2021 **LUNE LUNE SAHRR**, (18 février), f., alezan - BSO +13 (0,23)
par CORNET DU LYS (DE) (westf) - Puy-de-Dôme,
Mme CLOTHILDE PARET
- 2022 Sans renseignement de WINDOWS VH COSTERSVELD (BE) (bwp)

ATHINA DES GENETS alezan 2010 ÉLEVÉE EN VENDEE -
M. LOUIS-MARIE MAINDRON

- par OK DU ROZEL (sfa) et SCALA DU GOLFE (sfb)
par ARTHUR V (DE) (old) et LEGENDE DU GOLFE (sfa)
par APPLE DE RIVER (sfa)
- BSO +3 (0,40) - Mise à la reproduction en 2014
- 2015 FINZYDELA MAZURE, m. - ISO 137 (21) BSO +17 (0,54)
par UPSILON (aa)
- 2021 **LANDZA DE LA MAZURE**, (21 juin), m., alezan - BSO +6 (0,20)
par COLORE (DE) (holst) - Vendée, M. NORBERT LANDREAU
- 2022 Sans renseignement de COLORE (DE) (holst)

ATHINA DES ROSIERS bai f. 2010 ÉLEVÉE DANS L'YONNE -
M. PHILIPPE CAROLLO

- par QCLASSIC BOIS MARGOT (sfb) et CLEF D'ARMANCE (sfa)
par NIAGHILEV II (sfa) et LADY BIRD (sfb) par TI FRERE (sfa)
- ISO 116 (19) BSO +3 (0,56) - Mise à la reproduction en 2019
- 2021 **L EPOPEE NATI HA**, (9 juillet), f., bai - BSO +15 (0,28)
par URANO DE COUR AU BOIS (BE) (sbs) - Yonne,
Mme AUDE QUENTIN

ATHINA PHIR noipan 2010 ÉLEVÉE DANS L'INDRE -
M. PHILIPPE ROCHAIS

- par SOCRATE DE CHIVRE (sfa) et PRETTY PHIR (sfa) par VERDI (sfa)
et DIANA PHIR (sfa) par JABAD (sfa)
- ISO 128 (15) JSO 5 BSO +9 (0,57) - Mise à la reproduction en 2016
- 2021 **LADY B PHIR**, (1 mai), f., bai - BSO +15 (0,36)
par UNTOUCHABLE (NL) (kwpn) - Indre,
M. PHILIPPE ROCHAIS
- 2022 Sans renseignement de FALKO DE HUS

ATIKA DES DENIZONS alezan 2010 ÉLEVÉE DANS LE LOIRET -
Mme VANESSA GALLET

- par CASTRONOM Z (BE) (z) et NYMPHEA DU COURET (sfa)
par FERGAR MAIL (sfa) et GITYRIA MAIL (sfa) par I LOVE YOU (sfa)
- ISO 120 (15) BSO +10 (0,56) - Mise à la reproduction en 2017
- 2021 **LEMPIKA DES DENIZONS**, (8 avril), f., al bru - BSO +16 (0,37)
par VIVALDI DU SEIGNEUR (BE) (sbs) - Loiret,
E.A.R.L. CENTRE EQUESTRE DES DENIZONS
- 2022 Sans renseignement de ANDIAMO SEMILLY

ATILE OF COLORS (BE) (bwp) alezan 2000 ÉLEVÉE EN BELGIQUE -
BWP numéro 193505 - M. MARIO VERBEKEN MERTENS

- par SABLE ROSE (sfa) et FUTILE ARDENTE (sfa) par LOU PIGUET (ps)
et UTILE ARDENTE (sfa) par GRAND VENEUR (sfa)
- ISO 119 (14) BSO +5 (0,62) - Mise à la reproduction en 2015
- 2004 ENDLESS PLEASURE HORTA (BE) (bwp), m. -
ISO 121 (10) BSO +12 (0,55) par FOR PLEASURE (DE) (han)
- 2019 **JAZZ GIRL HD**, (21 avril), f., noir -
BSO +16 (0,41) BCC +10 (0,26)
par DIAMANT DE SEMILLY (sfa) - Côtes-d'Armor,
Mme ANNIE DEROUIN

ATILTRAKE (ps) bai 2003 ÉLEVÉE EN SAONE-ET-LOIRE - S.C.I. DE CERCY
par MILFORD TRACK (IE) (ps) et ATILAL (US) (ps)
par STATELY DON (US) (ps) et ETERNAL SNOW (IE) (ps)
par AFRICAN SKY (GB) (ps)

- Gagnant en Plat - Mise à la reproduction en 2012
- 2021 **LOGIC DATIHO**, (21 avril), f., bai par OLALA DE BUISSY (sfa) -
Hérault, Mme JULIE PASCAL

ATISTE DE RANCE bai 2010 ÉLEVÉE DANS LES COTES D'ARMOR -
M. ROLAND LE FUSTEC

- par QUPPYDAM DES HORTS (sfa) et VESTA (BE) (bwp)
par DARCO (BE) (bwp) et VELYA (oes) par APPLE KING (GB) (ps)
- ISO 138 (21) BSO +16 (0,59) - Mise à la reproduction en 2017
- 2021 **LOO DE RANCE**, (26 mars), f., bai - BSO +19 (0,28)
par GOOD PLEASURE SEMILLY - Côtes-d'Armor,
M. ROLAND LE FUSTEC

ATITLAMM DU THEIL (oc) al bru 2010 ÉLEVÉE DANS LA MANCHE -
Mme FRANCOISE RIVIERE et E.A.R.L. ELEVAGE DU THEIL
par LAMM DE FETAN (sfa) et OROSTAR DU THEIL (sfa)
par QUIDAM DE REVEL (sfa) et REELLE STAR (sfa)
par STARTER (sfa)

- ISO 114 (15) BSO +11 (0,58) - Mise à la reproduction en 2019
- 2020 **KLOE HV**, (30 avril), f., bai - BSO +17 (0,39) BCC +14 (0,24)
par MYLORD CARTHAGO (sfa) - Ille-et-Vilaine,
S.A.R.L. LE HAUT DE VAUX

ATLANTA BIATS bai f. 2010 ÉLEVÉE DANS L'ORNE -
M. PHILIPPE BRIVOIS

- par SOLIMAN (DE) (han) et CERISE D'INGREVILLE (sfa)
par COUNT IVOR (US) (ps) et RAQUETTE V (sfa) par IN CHALA A (sfa)
- Mise à la reproduction en 2019
- 2021 **LUMNA EXELSIOR**, (21 juin), f., bai - BDR +13 (0,23)
par VAN GOGH DU VAL - Côtes-d'Armor,
Mme AMELIE CHAUVIERE

ATLANTA DE HUS (han) bai 2014 ÉLEVÉE EN LOIRE-ATLANTIQUE -
M. XAVIER MARIE

- par AMPERE (NL) (kwpn) et WYELLA (DE) (han)
par WANDERBURSCH II (han) et GINA (han) par GRANDE (han)
- IDR 124 (21) BDR +24 (0,59) - Mise à la reproduction en 2017
- 2021 **LET IT BE DU BREUIL**, (14 mai), m., bai f. - BDR +23 (0,27)
par VITALIS (NL) (kwpn) - Haute-Vienne,
M. EMMANUEL TOUCAS

ATLANTA DE LAUME noipan 2010 ÉLEVÉE DANS LA MANCHE -
G.A.E.C. DE L'AUMERAIE

- par ROCK'N ROLL SEMILLY (sfa) et MAGIE DE LAUME (sfa)
par GALION DE LAUME (sfa) et COMPAGNIE LONGANES (sfa)
par TENOR DE LA COUR (sfa)
- ISO 102 (15) BSO +6 (0,55) - Mise à la reproduction en 2016
- 2021 **LUCIFER DE LAUME**, (17 juin), m., noir - BSO +7 (0,25)
par HOKKAIDO DE MENJO - Manche,
G.A.E.C. DE L'AUMERAIE

ATLANTIDE DE MANDRES alezan 2010
ÉLEVÉE EN MEURTHE-ET-MOSELLE - M. LIONEL FOURRIERE

- par ALCO (BE) (bwp) et KALINO DE MANDRES (sfa)
par PANAMA DU CASSOU (ar) et CANELLE DE MANDRES (sfa)
par OSMEN (sfa)
- ISO 103 (14) - Mise à la reproduction en 2015
- 2018 **IMPERIALE DE MANDRES**, (2 mars), f., alezan -
BSO +11 (0,34) par CANDY DE NANTUEL - Meurthe-et-Moselle,
M. LIONEL FOURRIERE, M. DENIS FOURRIERE

ATOMIC M'AUREA alezan 2010 ÉLEVÉE DANS LE FINISTERE -
E.A.R.L. HARAS M'AUREA

- par DERBY ROUGE (sfa) et QINETTE M'AUREA (sfa)
par QUIDAM DE REVEL (sfa) et VALETTE D'OR (sfa)
par POT D'OR (ps)
- ISO 121 (17) BSO +2 (0,59) - Mise à la reproduction en 2020
- 2021 **L'ESPOIR LOUSTAOUNAOU**, (29 avril), m., bai -
BSO +12 (0,38) par NEGUS DE TALMA (sfa) - Landes,
Mme MURIEL APIOU
- 2022 Sans renseignement de L'AMOUR DU BOIS (sfa) et de READY
BOY DES FORETS (sfa)

ATOMICGIRL LA COUDRE al bru 2010 ÉLEVÉE DANS L'EURE -
Mme NATHALIE LEGENDRE ROGERET

- par PADOCK DU PLESSIS (sfa) et AMBRE D'OR III (sfa)
par JOYAU D'OR A (sfa) et HARD TREE (ps) par KUFIC (ps)
- ISO 123 (19) BSO +5 (0,61) - Mise à la reproduction en 2020
- 2021 **L'CHACCO DE LA COUDRE**, (27 mai), m., bai - BSO +11 (0,37)
par CHACCO ROUGE (DE) (old) - Eure,
E.A.R.L. DE LA COUDRE,
Mme NATHALIE LEGENDRE ROGERET
- 2022 Sans renseignement de CHACCO ROUGE (DE) (old)

ATOMIKA bai 2010 ÉLEVÉE DANS LE CALVADOS - M. PHILIPPE LEONI

- par DIAMANT DE SEMILLY (sfa) et CYRENAIKA (DE) (han)
par CHEENOOK (DE) (holst) et LANTHANA (han)
par LANTHAN (DE) (han)
- ISO 142 (18) BSO +22 (0,62) - Mise à la reproduction en 2014
- 2015 FIREFOX, m. - ISO 125 (21) BSO +23 (0,57)
par WINDOWS VH COSTERSVELD (BE) (bwp)
- 2021 **LITHTLE STAR**, (19 avril), m., bai - BSO +22 (0,37)
par ELDORADO VAN DE ZESHOEK (BE) (bwp) - Loire,
S.A.S. PLCB
- LUCKHY STAR**, (8 avril), m., bai -
BSO +23 (0,40) BCC +16 (0,26) BDR +2 (0,28)
par MYLORD CARTHAGO (sfa) - Loire, S.A.S. PLCB

ATRUSCHELS (NL) (kwpn) noipan 2005 ÉLEVÉE AUX PAYS-BAS - KWPn numéro 506020 - M. H.J.F. SPEKENBRINK

par SAMBA HIT (brdb) et OTRUSCHELS (NL) (kwpn)
par WELT HIT II (NL) (kwpn) et KETRUSCHELS (oes)
par RUBINSTEIN (DE) (westf)

Mise à la reproduction en 2012

2020 KYOTO DU PRIEURE, (20 juin), m., noir
par FRANKLIN (NL) (kwpn) - Deux-Sèvres,
M. SYLVAIN LAURANTIN

2022 Sans renseignement de VITALIS (NL) (kwpn)

ATTACK DU JARDIN bai 2010

ÉLEVÉE EN MEURTHE-ET-MOSELLE - M. NICOLAS PARGON

par QUETAM DES ETISSES (sfa) et LASKA 165 (DE) (holst)
par LAVALLO (DK) (se) et LUCORA (holst) par LUXUS (holst)

ISO 115 (18) - Mise à la reproduction en 2020

2021 LUCIFERE MIRABEL, (16 avril), f., bai f. - BSO +8 (0,31)
par QUEL HOMME DE HUS (DE) (holst) - Meurthe-et-Moselle,
Mme CHARLOTTE BERNE, M. OLIVIER LÉBOUBE

2022 Sans renseignement de JUNIOR DU SEIGNEUR (BE) (sbs)

ATTICA DEAR bai 2010 ÉLEVÉE DANS LA MANCHE -

M. JAAP HUIZINGA et Mme KARIN HUIZINGA

par LAGON DE L'ABBAYE (sfa) et NITTICA NINA (NL) (kwpn)
par SLANEY (US) (ps) et ITTICA (NL) (kwpn) par SCHALKHAAR (oes)

Mise à la reproduction en 2018

2021 L'AS DES AS RISLOIS, (13 juin), m., bai f. - BSO +1 (0,24)
par BALTHAZAR VAN DE ROSHOEVE (BE) (bwp) - Eure,
M. ARNAUD BONVALET

2022 Sans renseignement de BALTHAZAR VAN DE ROSHOEVE (BE) (bwp)

ATTITUDE DE BEAUMONT bai 2010 ÉLEVÉE DANS LA VIENNE -

M. GREGORY SERVANTIE

par QUOOL DU BOIS MARGOT (sfb) et DANAE DU MONT (sfa)
par LUBUMBASHI (sfa) et RHEA DU MONT (sfa) par JONGLEUR (sfa)

ISO 105 (15) - Mise à la reproduction en 2018

2021 LOVELY D'YOUVILLE, (3 avril), f., bai - BSO +6 (0,22)
par CHACLOT (DE) (old) - Ille-et-Vilaine,
M. CHRISTOPHE BOURVA, Mme AURELIA MADELAINE

2022 Sans renseignement de FANCY DE KERGANÉ

ATYPIK D'AUSTRAL alezan 2010 ÉLEVÉE DANS LA MANCHE -

S.C.E.A. HARAS D'AUSTRAL

par ESTEREL DES BOIS (sfa) et IDOLE DU PUCHET (sfa)
par QUOUGLOF ROUGE (sfa) et UNE HOTESSE (sfa)
par MUGUET DU MANOIR (sfa)

ISO 127 (16) **BSO** +5 (0,58) - Mise à la reproduction en 2013

2021 LARRIKIN D'AUSTRAL, (25 avril), m., alezan - BSO +15 (0,37)
par NUMBER ONE D'ISO (sfa) - Manche,
S.C.E.A. HARAS D'AUSTRAL

2022 Sans renseignement de TALOUBET K (NL) (kwpn)

ATYSSE DE L'AUBREE alezan 2010

ÉLEVÉE EN CHARENTE-MARITIME - M. LAURENT GATINEAU

par LAVILLON (sfa) et DIVA DE LYRE (sfa) par GRAND D'ESCLA (sfa)
et PERLE FINE III (sfa) par DIABLEUR (sfa)

BSO +6 (0,46) - Mise à la reproduction en 2013

2016 GATINE DE L'AUBREE, f. - BSO +9 (0,47) ICC 143 (21)
par CANTURO (DE) (holst)

2021 LAGUERTHA DE L AUBREE, (30 juin), f., bai f. -
BSO +12 (0,36) BCC +8 (0,21) BDR +4 (0,24)
par CONTENDRO (DE) (holst) - Charente-Maritime,
M. LAURENT GATINEAU

AUBADE DE LINE baipie 2010 ÉLEVÉE DANS L'ALLIER -

M. JOEL GEFFRAY

par ROCCOSSIFRED et DANSE DE LA BEIGE (aa)
par LANCE PIERRE (aa) et HABANERA (aa)
par COQ DE BRUYERE (*aa*)

Mise à la reproduction en 2015

2021 LITTLE STAR D'LNC, (21 avril), f., alezan - BSO +9 (0,29)
par COMME IL FAUT (DE) (westf) - Loire-Atlantique,
Mme HELENE COURCEL

2022 Sans renseignement de FAYROUZ D'OUILLY

AUBADE DU TAILLIS alezan 2010 ÉLEVÉE EN HAUTE-VIENNE -

M. SEBASTIEN PAULAIS

par MYLORD CARTHAGO (sfa) et HAIBLEU DU TAILLIS (sfa)
par BLEU DE RIVER (sfa) et OLYMPIADE LIVOYE (sfa) par JILOI (sfa)

ISO 112 (14) **BSO** +8 (0,54) - Mise à la reproduction en 2016

2021 LIMA DE L'ABEILLE, (20 avril), f., alezan -
BSO +15 (0,38) BCC +6 (0,20)
par QCLASSIC BOIS MARGOT (sfb) - Haute-Vienne,
M. SEBASTIEN PAULAIS

AUBE DE B'NEVILLE alezan 2010 ÉLEVÉE DANS LA MANCHE -

M. JEAN-BAPTISTE THIEBOT

par IDEM DE B'NEVILLE (sfa) et LUBIE DE B'NEVILLE (sfa)
par SOCRATE DE CHIVRE (sfa) et FUTÉE DE B'NEVILLE (sfa)
par LIVAROT (sfa)

BSO +1 (0,40) - Mise à la reproduction en 2016

2021 LOUXOR DE B'NEVILLE, (21 juillet), m., al fon -
BSO +13 (0,33) par NUMBER ONE D'ISO (sfa) - Manche,
M. JEAN-BAPTISTE THIEBOT

2022 Sans renseignement de CRISTAL DE B'NEVILLE

AUBEPINE HARISIERE alezan 2010 ÉLEVÉE DANS LA MANCHE -

M. JEAN-FRANCOIS MAUDELONDE

par NORWAY DE LA LANDE (sfa) et DAFFODIL DE BRUCE (sfa)
par SHALIMAN DU THOT (sfa) et PERLE DE MOINERIE (sfa)
par JASMIN DE GRUCHY (sfa)

ISO 118 (15) **BSO** +2 (0,60) - Mise à la reproduction en 2020

2021 LAZALEE HARISIERE, (18 juin), f., al fon - BSO +8 (0,24)
par BUSH VD HEFFINCK (BE) (bwp) - Manche,
Mme SEVERINE MAUDELONDE

2022 Sans renseignement de STAKKATOL (DE) (old)

AUDACE DE BELLEVILLE alezan 2010 ÉLEVÉE DANS L'AIN -

Mme MARIE-ANNA ANTOINET

par IGOR DES FONTENIS (sfa) et IDOLE PIERRE (tf)
par TSAINT PIERRE (tf) et ETOILE DE VAIGES (tf) par OFF GY (tf)

ISO 120 (17) - Mise à la reproduction en 2020

2021 L'IDOLE DE VANDEINS, (8 juin), f., bai - BSO +4 (0,33)
par CARTANI (DE) (holst) - Ain,
Mme MARIE-ANNA ANTOINET, M. GUILLAUME ANTOINET

AUDACE DE KERGLENN bai 2010 ÉLEVÉE DANS LE FINISTERE -

E.A.R.L. ALAIN RICHARD

par L'ARC DE TRIOMPHE (DE) (old) et SHANA DE KERGLENN (sfa)
par DIAMANT DE SEMILLY (sfa) et JUMPY DE KREISKER (sfa)
par QUITO DE BAUSSY (sfa)

BSO +22 (0,53) - Mise à la reproduction en 2012

2013 DOHA LGD, f. - ISO 137 (21) BSO +25 (0,58)
par KANNAN (NL) (kwpn)

2014 EDEN LGD, f. - ISO 130 (20) BSO +17 (0,58) BCC +12 (0,25)
par CANTURO (DE) (holst)

2015 FREYA LGD, f. - ISO 121 (21) BSO +20 (0,55)
par VIGO D'ARSOUILLES (BE) (bwp)

2021 LIPTON DE KERVEL, (26 mai), m., bai - BSO +23 (0,34)
par UNTOUCHABLE (NL) (kwpn) - Finistère,
M. SAMUEL DENES

2022 Sans renseignement de MYLORD CARTHAGO (sfa)

AUDACE DE POHETON alezan 2010

ÉLEVÉE EN LOIRE-ATLANTIQUE - M. GUY TUAL

par FRINGANT DE LAFAGE (sfa) et AVEN DE POHETON (sfa)
par JASMIN (sfa) et ELVEN II (sfa) par FURMAN (ps)

ISO 107 (15) - Mise à la reproduction en 2018

2021 LIPSTICK DE POHETON, (29 mars), f., bai - BSO +10 (0,37)
par MALITO DE REVE (BE) (sfa) - Loire-Atlantique,
M. GUENOLE TUAL, Mme COLINE VAN LIERDE

AUDE DE RANCE bai 2010 ÉLEVÉE DANS LES COTES D'ARMOR -

M. ROLAND LE FUSTEC

par QUPPYDAM DES HORTS (sfa) et VESTA (BE) (bwp)
par DARCO (BE) (bwp) et VELYA (oes) par APPLE KING (GB) (ps)

ISO 131 (21) **JSO** 6 **BSO** +15 (0,59) - Mise à la reproduction en 2018

2021 LAKANO DE RANCE, (17 mars), f., alzmel - BSO +21 (0,28)
par EKANO DKS - Côtes-d'Armor, M. ROLAND LE FUSTEC

AUDELA DECANDIE bai f. 2010 ÉLEVÉE DANS LE CHER -

M. DOMINIQUE LOPEZ et Mme ANNE-MARIE LOPEZ

par BUGATTI (NL) (kwpn) et TANAGRA DE CANDIE (sfa)
par FIDELIO DU THOT (sfa) et ORAGEUSE DE CANDIE (sfa)
par DAMIRO B (NL) (kwpn)

Mise à la reproduction en 2018

2021 LODYSEE DU MONT, (10 juin), f., noir
par BON COEUR (DE) (han) - Allier,
Mme MARIE-CHRISTINE MALERGUE

AUDIE DE L'ABBAYE bai 2010 ÉLEVÉE DANS LA MANCHE -

M. FREDERIC LÉCONTE

par PANAMA TAME (sfa) et QUIDIAME DE L'ABBAYE (sfa)
par DIAMANT DE SEMILLY (sfa) et BERCEUSE (sfa)
par IRIS LANDAI (sfa)

ISO 105 (15) **BSO** +11 (0,53) - Mise à la reproduction en 2015

2021 LOLITA DE L'ABBAYE, (22 mai), f., alezan - BSO +9 (0,33)
par ARTISTE DE L'ABBAYE - Manche,
M. FREDERIC LÉCONTE

2022 Sans renseignement de ARTISTE DE L'ABBAYE

AULYWOOD DE LA CARTE bai 2010 ÉLEVÉE DANS L'ALLIER -

S.A.R.L. GIRAUD ERIC

par OSCAR DES FONTAINES (sfa) et LIDOLE DE LA CARTE (sfa)

par IF DE MERZE et ASTUCIEUSE II (sfa)

par MAESTRO DU MANOIR (sfa)

Mise à la reproduction en 2016

2021 LIPTON LACARTE, (19 mai), m., bai - BSO +3 (0,36)

par CONSUL DL VIE Z (BE) (z) - Puy-de-Dôme,

Mme VALERIE GONSTAVE

2022 Sans renseignement de GREY SKY D'IVRAIE

AUMANCE DE VADY bai 2010 ÉLEVÉE DANS L'ALLIER -

Mme ALINE PINSON

par SAN AMOUR (DE) (old) et GARANCE BLONNIERE (sfa)

par THOAS DU THEILLET (sfa) et JOLIE ROSEE II (sfa)

par BAMAKO III

Mise à la reproduction en 2015

2021 LOCH NESS DE VADY, (13 mai), m., noir - BDR +13 (0,24)

par TOTILAS (NL) (kwpn) - Allier, Mme ALINE PINSON

AUPALINE DU REVERSEY bai 2010

ÉLEVÉE EN SAONE-ET-LOIRE - M. DIDIER BOUJON

par LANDO (DK) (dwb) et RADIEUSE DU REVERSEY (sfa)

par MR BLUE (NL) (kwpn) et GLORIA DES ISLES (sfa)

par QUAT'SOUS (sfa)

BSO +12 (0,49) - Mise à la reproduction en 2013

2016 GRANIT DU REVERSEY, m. - ISO 122 (21) BSO +16 (0,54)

par NEWTON DE KREISKER (sfa)

2021 L'ARTISTE DE LA VELLE, (28 février), m., bai - BSO +14 (0,28)

par QOUD'COEUR DE LA LOGE (sfa) - Côte-d'Or,

E.A.R.L. MOISSENET BONNARD DOMAINE DE MOISSENET BONNARD

2022 Sans renseignement de FAUT IL DES 7 VALLONS (BE) (sbs)

AUPALINE PLATIERE bai 2010 ÉLEVÉE DANS LA MANCHE -

M. S.C.E.A. LEFORESTIER

par DOLLAR DELA PIERRE (sfa) et KOPALINE PLATIERE (sfa)

par PAPILLON ROUGE (sfa) et OPALINE PLATIERE (sfa)

par QUASTOR (sfa)

ISO 139 (17) **BSO** +13 (0,60) - Mise à la reproduction en 2019**2021 LOPALINE PLATIERE**, (28 mars), f., bai - BSO +19 (0,37)

par CANDY DE NANTUEL - Manche,

M. S.C.E.A. LEFORESTIER

2022 Sans renseignement de CANDY DE NANTUEL

AUPALINE SAUVAGEONNE bai 2010 ÉLEVÉE DANS LE RHONE -

M. CLAUDE ASTIER

par DIAMANT DE SEMILLY (sfa) et CATANGOLY K Z (BE) (z)

par CATANGO Z (DE) (holst) et SERVANTE (oes) par SWAP (DE) (ps)

ISO 111 (15) **BSO** +11 (0,59) - Mise à la reproduction en 2020**2021 LET ME BE D'ALYS**, (29 avril), m., bai - BSO +12 (0,26)

par CARAMBOLE (holst) - Ain, S.C.E.A. L'ELEVAGE D'ALYS

2022 Sans renseignement de MILLION DOLLAR VH SCHAECK (BE)

(bwp)

AURA DES CHOPIERES bai 2010 ÉLEVÉE EN SEINE-MARITIME -

Mlle ADELIN LEGRAND

par IMPREVU DE LA COUR (sfa) et GUIRLANDE II (sfa)

par TANDEM DE MAI (sfa) et JUNIA (sfa) par ALMAZIG (*aa*)

ISO 120 (18) - Mise à la reproduction en 2020**2021 L OPIUM D AURA**, (15 mars), m., noir - BSO +3 (0,39)

par LUCCIANNI (sfa) - Seine-Maritime,

Mme CAMILLE LEMAITRE

AURNELLA DREAM gr fon 2010 ÉLEVÉE DANS LE PAS-DE-CALAIS -

Mme VERONIQUE LAURY

par CARDENTO (DE) (holst) et DANAE DU BOIS (sfa)

par DIABLEUR (sfa) et SERAPHINE (aa) par HAMSTER (aa)

BSO +1 (0,54) - Mise à la reproduction en 2020**2021 LANCOME D'ARNAIZE**, (21 juin), m., alezan - BSO +4 (0,36)

par ULMAR MAIL (sfa) - Somme, Mme JENNIFER LABAT,

M. FRANCOIS COSSART

AUORE DE B'NEVILLE bai 2010 ÉLEVÉE DANS LA MANCHE -

M. JEAN-BAPTISTE THIEBOT

par KASHMIR VAN'T SCHUTTERSCHO (BE) (sbs)

et NOUBA DE B'NEVILLE (sfa) par APACHE D'ADRIERS (sfa)

et ECUME DE B'NEVILLE (sfa) par ROSIRE (sfa)

BSO +10 (0,41) - Mise à la reproduction en 2015**2021 LUNE DE B'NEVILLE**, (18 juillet), f., alezan - BSO +17 (0,32)

par CANDY DE NANTUEL - Manche,

M. JEAN-BAPTISTE THIEBOT

2022 Sans renseignement de GENIAL DE B'NEVILLE

AUSTIN HAELYKASH DE LA BA (BE) (sbs) bai 2006

ÉLEVÉE EN BELGIQUE - SBS numéro 40984 - M. DANIEL LECLERCQ

par KASHMIR VAN'T SCHUTTERSCHO (BE) (sbs)

et AMBRA LV (IT) (oes) par R.BARONE (oes) et SAILA II (oes)

par TALAMONE (oes)

ISO 138 (14) **JSO** 5 **BSO** +12 (0,58) - Mise à la reproduction en 2011

2012 CTOPEQUINE, f. - ISO 121 (19) BSO +12 (0,59)

par TRESOR (BE) (bwp)

2021 LINCOLN DE LA SOURCE, (16 mai), m., bai - BSO +18 (0,39)

par OGRION DES CHAMPS (sfa) - Manche,

S.C.E.A. HARAS DE LA SOURCE

2022 Sans renseignement de TANGELO VAN DE ZUUTHOEVE (BE)

(bwp)

AUSTRALIE D'ARGOUGES al bru 2010

ÉLEVÉE DANS LA MANCHE - M. JEAN-LUC DUFOUR

par PANAMA TAME (sfa) et MAM'ZELLE PIERREVILLE (sfa)

par SOCRATE DE CHIVRE (sfa) et TENDRE GIRL (sfa)

par NARCOS II (sfa)

ISO 134 (18) **BSO** +14 (0,59) - Mise à la reproduction en 2016**2021 LEON D'ARGOUGES**, (11 juillet), m., bai - BSO +18 (0,29)

par FESTIVAL D'ARGOUGES - Manche,

E.A.R.L. HARAS D'ARGOUGES

LOVELY D'ARGOUGES, (11 juillet), m., bai - BSO +18 (0,29)

par FESTIVAL D'ARGOUGES - Manche,

E.A.R.L. HARAS D'ARGOUGES

2022 Sans renseignement de POTTER DU MANAOU (aa)

AUSTRALIE DE PION PARA al erl 2010

ÉLEVÉE DANS LES BOUCHES-DU-RHONE - Mme MARIE-HELENE RAMERO

par PEZETAS DU ROUET (sfa) et FORTUNE (ps) par ATTUNE (ps)

par PAT'S TWINGO (ps) par ASSERT (IE) (ps)

Mise à la reproduction en 2017

2021 LEVEL UP DE PION PARA, (23 avril), m., bai - BSO +2 (0,31)

par OPEN UP SEMILLY (sfa) - Bouches-du-Rhône,

E.A.R.L. HARAS DE PION PARA, Mme MELANIE RAMERO

2022 Sans renseignement de UP TO YOU (sfa)

AUSTRALIE DES MALANDS bai 2010

ÉLEVÉE EN SAONE-ET-LOIRE - M. PATRICK MAUCHAMP

par KASHMIR VAN'T SCHUTTERSCHO (BE) (sbs) et LA ZIZA CAEL (sfa)

par GERMINO D'ELLE (sfa) et ELUE D'ARVILLE (sfa) par ROSIRE (sfa)

ISO 110 (15) **BSO** +12 (0,51) - Mise à la reproduction en 2020**2021 LAHITO DES MALANDS**, (1 juillet), m., bai - BSO +12 (0,21)

par FIRTH OF LORNE (DE) (han) - Saône-et-Loire,

M. PATRICK MAUCHAMP, M. THIBAUT MUTIN

AUSTRALIE DU MURIER alezan 2010 ÉLEVÉE EN MAYENNE -

M. PHILIPPE BODINIER

par DOLLAR DU MURIER (sfa) et CARAMBA 19 (DE) (holst)

par CALETTTO (DE) (holst) et ZISKA III (holst)

par CALYPSO II (DE) (holst)

Mise à la reproduction en 2016

2021 LITOTE DU MURIER, (22 juin), f., alezan - BSO +15 (0,30)

par UNTOUCHABLE (NL) (kwpn) - Mayenne,

Mme MARIE-JOSE COSTANTINI

2022 Sans renseignement de CRISTALLO (DE) (westf)

AUSTRALIA (LU) (sl) bai 2006 ÉLEVÉE AU LUXEMBOURG -

SCSL numéro 8706 - STAL TOPS

par AIR JORDAN (DE) (old) et ROOFS (holst) par CALETTTO (DE) (holst)

par LISENE (holst) par FRA DIAVOLO (DE) (holst)

ISO 163 (19) **JSO** 6 **BSO** +22 (0,65) - Mise à la reproduction en 2010

2011 KATCHA (NL) (sl), m. - ISO 137 (18) BSO +24 (0,59)

par DIAMANT DE SEMILLY (sfa)

QUINTA Z (z), f. - ISO 131 (19) BSO +16 (0,57)

par QUINTAGO I (DE) (holst)

2013 DARWIN DE MARS, m. - ISO 137 (21) BSO +21 (0,59)

par JARNAC (sfa)

DONGARA DE MARS, f. - ISO 125 (19) BSO +15 (0,60)

par JARNAC (sfa)

2021 LILYFIELD DES M, (8 mai), f., bai -

BSO +23 (0,41) BCC +5 (0,23) BDR +2 (0,25)

par MYLORD CARTHAGO (sfa) - Orne, S.A.R.L. HARAS DES M

2022 Sans renseignement de GRANDORADO TN (NL) (kwpn)

Sans renseignement de GRANDORADO TN (NL) (kwpn)

AUSTRALIA DE SAFRAY bai 2010 ÉLEVÉE DANS LA MANCHE -

Mme ADELAIDE MALANDAIN, Mlle DAMASIE MALANDAIN et

Mme DOMINIQUE MALANDAIN SOISSONS

par ORLANDO (BE) (bwp) et ELODIE D'AURSAYE (sfa)

par QUAT'SOUS (sfa) et MERINGUE II (sfa) par GRAND VENEUR (sfa)

BSO +8 (0,42) - Mise à la reproduction en 2017**2020 KOPALINO DU BIDOU**, (13 septembre), m., bai - BSO +16 (0,25)

par DOLLAR DU ROUET - Calvados,

M. CHARLES HUBERT BLIN

AVANE DU PAINBENIT

alezan 2010 ÉLEVÉE EN SAONE-ET-LOIRE -

M. GILLES MEUNIER

par QUAPRICE BOIMARGOT QUINCY (DE) (holst)
et LIBELLULE DE THURIN (sfa) par ARPEGE PIERREVILLE (sfa)
et OLYMPE DE THURIN (sfa) par NANKIN (sfa)

BSO +5 (0,42) - Mise à la reproduction en 2013

2021 LORENZO PAINBENIT, (10 mai), m., alezan - BSO +13 (0,33)
par UNTOUCHABLE (NL) (kwpn) - Saône-et-Loire,
M. GILLES MEUNIER

2022 Sans renseignement de FALCO DE HUS

AVITA V (NL)

(kwpn) bai 2005 ÉLEVÉE AUX PAYS-BAS -

KWPB numéro 501073 - M. P. J. L. VERDELLEN

par STEDINGER (DE) (old) et JAVITA (kwpn) par ULF^T (se)
et EVITA (kwpn) par RAMIRO (DE) (holst)

IDR 129 (16) **BDR** +18 (0,61) - Mise à la reproduction en 2020

2021 LOVITA GLAM, (29 juin), f., bai - BDR +17 (0,25)
par GLAMOURDALE (NL) (kwpn) - Rhône, Mme ALICE DURAN

AVONDROOS (NL)

(kwpn) noir 2005 - KWPB numéro 508851 -

M. VAN DEN BERK

par SAROS VANT GESTELHOF (bwp) et ROSEMARIE (kwpn)
par FERRO (NL) (kwpn) et DOORNROOS (oes) par AMOR (kwpn)

Mise à la reproduction en 2015

2021 LAZULI DU VANA, (27 mai), m., noipan -
BSO +3 (0,30) BDR +3 (0,26) par LUCCIANNIO (sfa) - Oise,
Mme CAROLINE GUILLEMONT

2022 Sans renseignement de KHEOPS D'HATHOR (NL) (kwpn)

AVRILE OF GEO

bai 2010 ÉLEVÉE DANS LA SOMME -

M. GEOFFRAY PODSIEDLIK

par SURCOUF DE REVEL (sfa) et ISBA DU BOIS BLANC (sfa)
par CABRI DU VAL (sfa) et JENNIFER K (sfa) par DIGNE ESPOIR (sfa)

ISO 105 (17) - Mise à la reproduction en 2020

2021 LADY POP DU CADET, (8 juin), f., alezan - BSO +11 (0,25)
par HAPPY DAY D'ISCLA - Manche, M. MAXIME MOTTIN

AWAI GERY

bai 2010 ÉLEVÉE DANS LES DEUX-SEVRES -

M. DENIS GAUFFRETEAU

par OUTSIDER (BE) (bwp) et REVALINTE DU GERY (sfa)
par PAMPHILE (sfa) et VALINTE DEPAULSTRA (sfa) par ALME (sfa)

Mise à la reproduction en 2015

2021 LOUISIANE DU VALMON, (2 mai), f., al bru - BSO +1 (0,24)
par COLORE (DE) (holst) - Maine-et-Loire,
Mme CONSTANCE MARTIN, M. ALEXANDRE THIERY

2022 Sans renseignement de PADOCK DU PLESSIS (sfa)

AXELLE DU TEMPLE

bai 2010 ÉLEVÉE DANS L'AIN -

M. GUY MARTIN

par CONTROE (DE) (holst) et ERBANE DESAUGUSTIN (sfa)
par PERSAN II (sfa) et ARTA DES AUGUSTINS (sfa) par QUIRACO (sfa)

Mise à la reproduction en 2012

2021 L'IXE DE MANCY, (16 juin), m., alezan par PAR IXE (sfa) -
Jura, EXPLOITATION FERME EQUESTRE MANCY

2022 Sans renseignement de ORAME (NL) (kwpn)

AXION DE BRIAND

bai 2010 ÉLEVÉE EN ILLE-ET-VILAINE -

Mme ALINE PREVEL

par WINNINGMOOD VD ARENBERG (BE) (bwp)
et KIVA D'HELBY (sfa) par QREDO DE PAULSTRA (sfa)
et SYLVANA DU BOURG (sfa) par GUILLAUME TELL (sfa)

ISO 139 (16) **JSO** 6 **BSO** +14 (0,63) - Mise à la reproduction en 2014

2016 CRISTALINE DEBRIAND Z (z), f. - ISO 124 (21) BSO +17 (0,53)
par CRISTALLO (DE) (westf)

2021 LADY DE BRIAND, (13 mars), f., bai f. - BSO +19 (0,31)
par VANCOUVER DE LANLORE - Manche,
Mme ALINE PREVEL

AYA DES MAJURO

(aacr) bai 2010 ÉLEVÉE EN L'EURE-ET-LOIR -

M. JEAN-JACQUES SEDILLE et Mme EMMANUELLE SEDILLE

par DANDY DU PLAPE (sfa) et NAGALY CORUBERT (aa)
par SARASTRO (ac) et KISTNA (aa) par AMPHITRION (aa)

Mise à la reproduction en 2020

2021 LOOPING DES MAJURO, (28 août), m., alezan - BSO +8 (0,26)
par EXQUIS DE VIZY - Eure-et-Loir, Mme JULIE SEDILLE

AYADE DE SEPTON (BE)

(sbs) alezan 2006 ÉLEVÉE EN BELGIQUE -

SBS numéro 40840 - S.P.R.L. VAL DE SOMME

par WANDOR VAN DE MISPELAERE (BE) (bwp)
et NAIADE DE THEUSIES (sbs) par ALBION DU CHENE BRULE (sbs)
et BELLE D'AVRIL DU MAZY (se) par ELEGANT DE L'ILE (sfa)

ISO 169 (17) **BSO** +20 (0,61) - Mise à la reproduction en 2018

2021 LADYBUG EXPRESS HDC, (10 mars), f., bai cl - BSO +23 (0,35)
par ORIENT EXPRESS (sfa) - Calvados,
S.A.R.L. HARAS DES COUDRETTES

L'EMPEREUR, (20 avril), m., alezan - BSO +23 (0,35)
par ORIENT EXPRESS (sfa) - Calvados, S.C. ECURIE WINNING

LILIPUCE EXPRESS HDC, (20 janvier), f., alezan -BSO +23 (0,35) par ORIENT EXPRESS (sfa) - Calvados,
S.A.R.L. HARAS DES COUDRETTES

LOLITA EXPRESS HDC, (26 février), f., bai - BSO +23 (0,35)
par ORIENT EXPRESS (sfa) - Calvados,
S.A.R.L. HARAS DES COUDRETTES

2022 Suitée de ORIENT EXPRESS (sfa)

AYANNA DU MESNIL

bai 2010 ÉLEVÉE DANS LA MANCHE -

M. JEAN-LUC LEBOURGEOIS

par QAID LOUVIERE (sfa) et HYLDA DU MESNIL (sfa)
par BOUT D'ZAN II (sfa) et VALSERINE II (sfa) par CORRENT (sfa)

BSO +1 (0,49) - Mise à la reproduction en 2016

2021 LADYBUG CYP, (29 mars), f., bai - BSO +5 (0,27)
par CANTO (DE) (holst) - Savoie, M. YVES MESSIEZ-POCHE,
Mme SANDRINE MESSIEZ-POCHE

2022 Sans renseignement de CARTOON Z (BE) (z)

AYERS ROCK DES LILAS

bai 2010 ÉLEVÉE DANS LE FINISTERE -

Mme FREDERIQUE ROBIN

par ROCK'N ROLL SEMILLY (sfa) et IMPALA DU TRISKELL (sfa)
par PALADIN DES IFS (sfa) et CREISKER MASSUERE (sfa)

par QUIDAM DE REVEL (sfa)

ISO 119 (16) **BSO** +14 (0,59) - Mise à la reproduction en 2019

2021 LHOMME DE BAVALAN, (26 juillet), m., gr fon -
BSO +17 (0,29) par FAHRENHEIT DE VAINS - Morbihan,
E.A.R.L. DE BAVALAN

AZAIS DU VAL GUERARD

al bru 2010 ÉLEVÉE DANS L'EURE -

M. MICHEL PALAU

par QUARTZ DU CHANU (sfb) et KIMEKA (sfa)
par RYON D'ANZEX (aa) et NOBLESSE DE THURIN (sfa)

par QUASTOR (sfa)

ISO 124 (15) **JSO** 4 **BSO** +14 (0,57) - Mise à la reproduction en 2015

2021 LOOKATME DE LA SOURCE, (20 mai), m., alezan -
BSO +18 (0,32) par BY CEIRA D'ICK - Manche,
S.C.E.A. HARAS DE LA SOURCE

2022 Sans renseignement de HARDROCK Z (z) et de SAM DU CHALLOIS (sfb)

AZALEE DE BERSAC

(*ac*) bai 2010 ÉLEVÉE EN HAUTE-VIENNE -

M. GUSTAVE MARGNOUX et M. RENE MARGNOUX

par TRADITIONALLY (US) (ps) et ALTESSE DE BERSAC (*aa*)
par SIGNE DIVIN (US) (ps) et ROSE DE BERSAC (*aa*)

par DONALD DUCK (*aa*)

Mise à la reproduction en 2019

2021 LET IT BE FOR AZALEE, (4 juin), m., bai
par OPEN UP SEMILLY (sfa) - Yvelines,
Mme ISABELLE CHERUEL

AZALEE DE LEAN

bai 2010 ÉLEVÉE DANS L'ALLIER -

M. LOUIS MARIE NAEL

par QUALITY TOUCH (DE) (old) et KLICKA DES HAYETTES (sfa)
par AIGLON ROUGE (sfa) et QLICKA ROUGE par GARITCHOU (aa)

ISO 115 (16) **BSO** +4 (0,56) - Mise à la reproduction en 2018

2021 LAMBASSEUR DE LEAN, (18 mai), m., bai - BSO +12 (0,22)
par ESCAPE Z (BE) (z) - Isère, Mme CLAIRE MATHEVET

AZALEE DU PARC

alezan 2010 ÉLEVÉE DANS LE CALVADOS -

M. JEAN-PAUL MARTINE

par IDEAL DE LA LOGE (sfa) et DELUREE DU PARC (sfa)
par HOSPODAR (sfa) et QUINOLA DU PARC (sfa)

par EMIR DU MESNIL (sfa)

BSO +2 (0,44) - Mise à la reproduction en 2013

2021 LAZALEE DU PARC, (27 mai), f., bai f. - BSO +3 (0,33)
par CRUSADOR (DE) (holst) - Calvados,
M. JEAN-PAUL MARTINE

2022 Sans renseignement de EKANO DKS

AZALEE MANATHIS

bai 2010 ÉLEVÉE EN MAYENNE -

M. XAVIER COULON

par QUOOL DU BOIS MARGOT (sfb) et IRIS AR PARK (sfa)
par ARPEGE PIERREVILLE (sfa) et SPONTANEE (sfa)

par MUGUET DU MANOIR (sfa)

ISO 122 (15) **JSO** 5 **BSO** +10 (0,58) - Mise à la reproduction en 2016

2021 LIPSTICK DU VAL, (30 mars), f., al bru - BSO +12 (0,37)
par ARMITAGES BOY (DE) (old) - Orne,
M. LUDOVIC BERTRAND

2022 Sans renseignement de VERDI (NL) (kwpn)

AZARIKA WEST

bai 2010 ÉLEVÉE DANS LES COTES D'ARMOR -

M. JEROME REBOUL et M. CHRISTIAN PLANCHON

par CHACCO BLUE (DE) (meckl) et WIRMA (NL) (kwpn)
par HORS LA LOI II (sfa) et SARNIKE (kwpn) par LUX Z (DE) (han)

ISO 124 (21) **BSO** +23 (0,60) - Mise à la reproduction en 2020

2021 L WEST DE LELEGANCE, (24 juin), f., bai f. - BSO +21 (0,39)
par DIARADO (DE) (holst) - Isère, Mme MARJORIE FLASSEUR

AZIA DE BELLE VUE al bru 2010 ÉLEVÉE DANS LA MOSELLE -

Mme MARIE SCHWARTZ et M. NICOLAS SCHWARTZ

par FIDELIO DU THOT (sfa) et LEONNE DU MOULIN (sfa)

par TRESOR DE CHEUX (sfa) et GUEST STAR (ps)

par SAINT CYRIEN (ps)

Mise à la reproduction en 2013

2021 LIGHT STAR KJC, (17 juillet), f., gris
par CAP KENNEDY (DE) (holst) - Aube,
M. KEVIN CHAUVELOT, Mme CLEMENTINE LANDAGIN

AZIA DE BLANCHIZET baipie 2010 ÉLEVÉE EN SAONE-ET-LOIRE -

M. YVES BERGERON

par ROMANDO DE L'ABBAYE (sfa) et RIVIERE DE BLANCHIZET (sfa)

par LITSAM (sfa) et NAYA DE BLANCHIZET (sfa)

par DONALD ROUGE II (sfa)

ISO 110 (17) **BSO** +3 (0,58) - Mise à la reproduction en 2020

2021 LEON DE BLANCHIZET, (10 juin), m., bai - BSO +10 (0,32)
par UNITED SUNHEUP (sfb) - Saône-et-Loire,
M. YVES BERGERON

2022 Sans renseignement de CANABIS D'ALBAIN

AZIZA DES CHAMPS bai 2010 ÉLEVÉE DANS LA MANCHE -

M. JEAN-YVES LEMASLE et Mme ANNIE LEMASLE

par NORTON DU GRAVANT (sfa) et QUEBRADA DES CHAMPS (sfa)

par FUSAIN DU DEFEY (aa) et LAMIA DES CHAMPS (sfa)

par ECHO DES FORETS II (sfa)

ISO 116 (17) **BSO** +5 (0,55) - Mise à la reproduction en 2018

2021 LAZIZA DU BARQUET, (29 juin), f., gris - BSO +9 (0,26)
par CORNET DU LYS (DE) (westf) - Calvados,
S.N.C. BENJAMIN GHELFT

2022 Sans renseignement de CHACON BLUE (DE) (meckl)

AZRAEL DE BORDENAVE (aa) gris 2010

ÉLEVÉE DANS LES PYRENEES-ATLANTIQUES - M. GILLES PONS

par QUAID DE CAZENNEUVE (aa) et EUSKERA (aa)

par SARDANA PIERRE (aa) et KITCHENETTE (aa) par BORODINO (aa)

Mise à la reproduction en 2020

2021 LINDT DE BORDENAVE, (6 avril), f., bai
par ADZARO DE L'ABBAYE - Pyrénées-Atlantiques,
M. GILLES PONS

2022 Sans renseignement de GOOD PLEASURE SEMILLY

AZUR D'EAU GRENOU alezan 2010 ÉLEVÉE DANS LA MANCHE -

Mme GERMAINE DUREL

par QUAPRICE BOIMARGOT QUINCY (DE) (holst)

et HARLEY D'EAU GRENOU (sfa) par FLORISSANT (sfa)

et DIANE DE RIOLLERIE (sfa) par GUILLAUME TELL (sfa)

ISO 109 (15) **BSO** +4 (0,59) - Mise à la reproduction en 2015

2021 LONGANI DE NEVEZTELL, (17 août), m., alezan -
BSO +13 (0,32) par BY CEIRA D'ICK - Ille-et-Vilaine,
Mme CAROLINE SEPTAUBRE

2022 Sans renseignement de COOPER VD HEFFINCK (DE) (holst)

BABA MY LOVE VD (DE) (holst) bai 2011 - HV numéro 243811 -

M. GEORG WIESCHENDORF

par COSIDO (holst) et PAOLA V (DE) (holst) par CORIANO (DE) (holst)

et DALIDA I (holst) par LEUTHEN II (holst)

ISO 114 (19) **BSO** +7 (0,51) - Mise à la reproduction en 2014

2021 LAGARDERE LA SOURCE, (28 juillet), m., bai f. -
BSO +9 (0,28) par SATISFACTION FRH (DE) (han) - Ain,
E.A.R.L. CENTRE EQUESTRE DE SAINT JUST

BABA YAGA MARGEOTIERE bai 2011

ÉLEVÉE DANS LA MANCHE - Mme CHANTAL RAUX

par QUAPRICE BOIMARGOT QUINCY (DE) (holst)

et OLYMPE MARGEOTIERE (sfa) par DANDY DU PLAPE (sfa)

et HAIKEN D'INGREVILLE (sfa) par LAEKEN (sfa)

ISO 113 (15) **JSO** 4 **BSO** +8 (0,56) - Mise à la reproduction en 2019

2021 LAO TSEU MARGEOTIERE, (2 juillet), m., bai f. -
BSO +14 (0,27) par BALOU STAR (DE) (old) - Orne,
Mme CHANTAL RAUX

2022 Sans renseignement de QCLASSIC BOIS MARGOT (sfb)

BABAGINA SOW (NL) (kwpn) noipan 2006 ÉLEVÉE AUX PAYS-BAS -

KWPN numéro 609475 - M. STOETERIJ OUD WIERDEN BV

par TRIOMPHE DE MUZE (BE) (bwp) et ORIGINA (kwpn)

par LIBERO H (DE) (holst) et GINA (oes)

par WELLINGTON (NL) (kwpn)

Mise à la reproduction en 2020

2021 LEGENDE DE THELOUHEN, (24 avril), f., baicr -
BSO +3 (0,36) par OLALA DE BUISSY (sfa) - Tarn,
Mme LOU MARSAIS

BAB'BE FIRST NATDEA bai 2011 ÉLEVÉE EN VENDEE -

Mme KRISTELLE GAUTIER

par SUNSHINE DU THOT (sfb) et ICONE D'HELBY (sfa)

par QREDO DE PAULSTRA (sfa) et SAVANE D'HELBY (sfa)

par MUGUET DU MANOIR (sfa)

ICC 102 (17) - Mise à la reproduction en 2020

2021 LEMON FIRST, (14 avril), m., alezan - BSO +3 (0,24)
par COLORE (DE) (holst) - Vienne, Mme JULIETTE FRADET,
M. JEAN-PHILIPPE VALLEAU

BABELLE KERVEC noir 2011 ÉLEVÉE DANS LES COTES D'ARMOR -

M. ROGER HUON

par QUAPRICE BOIMARGOT QUINCY (DE) (holst)

et RATINA KERVEC (sfb) par DIAMANT DE SEMILLY (sfa)

et BA BELLE VAN'T ROOSAKKER (BE) (bwp)

par KANNAN (NL) (kwpn)

ISO 137 (21) **BSO** +22 (0,64) - Mise à la reproduction en 2013

2014 ETNA KERVEC, h. - ISO 129 (20) BSO +25 (0,58)
par QCLASSIC BOIS MARGOT (sfb)

2016 GAZELLE KERVEC, f. - ISO 125 (21) BSO +25 (0,56)
par WINDOWS VH COSTERSVELD (BE) (bwp)

2021 LUCKY D'AM, (13 mai), m., bai f. - BSO +20 (0,33)
par QUEL HOMME DE HUS (DE) (holst) - Ille-et-Vilaine,
M. JOEL MORO

BABETH DU ROUET alezan 2011 ÉLEVÉE DANS LA MANCHE -

M. YANNICK FARDIN

par QUAPRICE BOIMARGOT QUINCY (DE) (holst)

et MIFRANE MANCIAISE (sfa) par POWER LIGHT (DE) (han)

et FRAGRANCE DE CHALUS (sfa) par JALISCO B (sfa)

ISO 108 (16) **BSO** +11 (0,57) - Mise à la reproduction en 2013

2021 LIFT UP MANCIAIS, (16 mai), m., bai - BSO +14 (0,30)
par BY CEIRA D'ICK - Manche, Dr. Vét. DENIS HUBERT

2022 Sans renseignement de PEGASE VAN'T RUYTERS HOF (BE)
(bwp)

BABETH MANCIAISE bai 2011 ÉLEVÉE DANS LA MANCHE -

Dr. Vét. DENIS HUBERT

par MESSIRE ARDENT (sfa) et MIFRANE MANCIAISE (sfa)

par POWER LIGHT (DE) (han) et FRAGRANCE DE CHALUS (sfa)

par JALISCO B (sfa)

ISO 127 (16) **BSO** +11 (0,60) - Mise à la reproduction en 2018

2021 LITHIUM MANCIAIS, (15 avril), m., bai - BSO +20 (0,38)
par NUMBER ONE D'ISO (sfa) - Manche,
Dr. Vét. DENIS HUBERT

2022 Sans renseignement de BY CEIRA D'ICK

BABIOLE DE BONJAC baipie 2011 ÉLEVÉE DANS LES VOSGES -

Mme BRIGITTE LAURENT

par ROSSIGNOL GRAVERIE (sfa) et BABINNE (sfa)

par ARAMIS DU PAON (aa) et PIERRETTE III (sfb) par HYLENE (sfa)

Mise à la reproduction en 2014

2021 LUKYLUC DE BONJAC, (28 mai), m., alezan
par JOYAU DE RAMPAN (sfa) - Vosges,
Mme BRIGITTE LAURENT

2022 Sans renseignement de FAR WEST DE LA VIOLLE

BABOUCHE DES FORETS bai 2011 ÉLEVÉE DANS LA MANCHE -

M. FABRICE PARIS et M. GUY PARIS

par CYRANO DU RUISSEAU Z (BE) (z) et UTOPIE DES FORETS (sfb)

par ORLANDO (BE) (bwp) et LICORNE DES FORETS (sfa)

par VOLTAIRE (DE) (han)

ISO 111 (16) **BSO** +14 (0,56) - Mise à la reproduction en 2015

2016 GOOGLE DES FORETS, m. - ISO 122 (21) BSO +17 (0,52)
par ARMITAGES BOY (DE) (old)

2018 IN FINE DES FORETS, (23 juin), m., noipan -
BSO +16 (0,38) BCC +10 (0,20) BDR +7 (0,24)
par CONTENDRO (DE) (holst) - Manche, M. FABRICE PARIS,
E.A.R.L. KME ELEVAGE ET SPORTS

2021 LONDON GIN, (25 juin), m., bai - BSO +14 (0,36)
par ARMITAGES BOY (DE) (old) - Ain,
E.A.R.L. KME ELEVAGE ET SPORTS

2022 Sans renseignement de CICERO Z (BE) (z)

BABY BLUE bai 2011 ÉLEVÉE DANS L'EURE - Mme DENYSE BAILLET

par DIAMANT DE SEMILLY (sfa) et ELECTRA D'AMAURY (sfa)

par QUIDAM DE REVEL (sfa) et SIRENE DE MAI (sfa)

par HURLEVENT (sfa)

BSO +9 (0,56) - Mise à la reproduction en 2017

2021 LOXI D'LNC, (17 avril), m., bai - BSO +15 (0,38)
par LAMM DE FETAN (sfa) - Loire-Atlantique,
Mme HELENE COURCEL

2022 Sans renseignement de HENVOL TOI D'LNSY

Sans renseignement de HENVOL TOI D'LNSY

Sans renseignement de EVER BLUE

Sans renseignement de EVER BLUE

BABY BLUE DU FIGUIER bai f. 2011 ÉLEVÉE EN VENDEE - M. THIERRY FRUCHET

par MR BLUE (NL) (kwpn) et THETYS DU FIGUIER (sfa)
par ENZZO (sfa) et PRETTY DU FIGUIER (sfa) par DARCO (BE) (bwp)
BSO +3 (0,49) - Mise à la reproduction en 2016

2021 LAGON DU FIGUIER, (3 mai), m., bai f. - BSO +10 (0,25)
par CORNET'S BALOU (DE) (old) - Vendée,
M. THIERRY FRUCHET

2022 Sans renseignement de BEST OF OPUS DEI Z (BE) (z)

BABY DE RIVERLAND gris 2011 ÉLEVÉE EN CHARENTE - S.C.E.A. RIVERLAND

par LEVISTAN (DE) (han) et TENNESSE DE RIVERLAND (sfb)
par KASHMIR VAN'T SCHUTTERSCHO (BE) (sbs)
et LUCE D'HESPERID (sfa) par QUIDAM DE REVEL (sfa)

BSO +1 (0,50) - Mise à la reproduction en 2020

2021 LIPTON BOY D'ANIRE, (7 avril), m., gris - BSO +8 (0,35)
par QUATRO DE RIVERLAND (sfa) - Haute-Vienne,
E.A.R.L. DE LA VERGNOLLE

2022 Sans renseignement de CANDY DE NANTUEL

BABY DOLL alezan 2011 ÉLEVÉE DANS L'ORNE - M. MICHEL FRIGOT

par LANDO (DK) (dwb) et QUOIRIE BLUE (sfa)
par MR BLUE (NL) (kwpn) et HOIRIE DE JUPEAU (sfa)
par QREDO DE PAULSTRA (sfa)

ISO 105 (17) **BSO** +9 (0,57) - Mise à la reproduction en 2018

2021 LEXINGTON DOLL, (19 mai), f., gris - BSO +9 (0,30)
par DALLAS VDL (bwp) - Essonne,
M. PIERRE-LAURENT PERIER

2022 Sans renseignement de HARDROCK Z (z)

BABY DOLL DES LOTUS bai 2011 ÉLEVÉE DANS LES VOSGES - Mme STEPHANIE ALEXANDRE

par LUX Z (DE) (han) et PAMPA DE LA VIOLLE (sfa)
par ELAN DE LA COUR (sfa) et SAUGE DU BANNEY (sfa)
par URIEL (sfa)

BSO +13 (0,41) - Mise à la reproduction en 2015

2021 LOTUS COSMIC, (28 mars), m., bai - BSO +20 (0,28)
par AMANT DU CHATEAU - Vosges,
Mme STEPHANIE ALEXANDRE,
Mme CAROLE KIENER CALVET

2022 Sans renseignement de CONTHARGOS (DE) (old) et de STAKKATOL (DE) (old)

BABY DOLL Z (z) gris 2014 ÉLEVÉE EN SAONE-ET-LOIRE - M. PIERRE BONIN

par BALADIN DE FLOBECQ (BE) (sbs) et VIOLETTE DE LA FORET (oc)
par HUAMBO (US) (ps) et KYRIELLE DE LA FORET (oi)

Mise à la reproduction en 2017

2021 LOUP NOIR DE LA FORET, (15 mai), m., bai f.
par COULEUR LATOUR - Saône-et-Loire, M. PIERRE BONIN

BABY DU ROUET bai 2011 ÉLEVÉE DANS LA MANCHE - M. YANNICK FARDIN

par QUAPRICE BOIMARGOT QUINCY (DE) (holst)
et MADAME DU ROUET (sfa) par REBEL Z (DE) (han)
et DOCILE DU ROUET (sfa) par GALOUBET A (sfa)

BSO +2 (0,52) - Mise à la reproduction en 2016

2021 LIBERTY DU ROUET, (30 avril), f., alezan - BSO +6 (0,23)
par COLORE (DE) (holst) - Manche,
E.A.R.L. ELEVAGE DU ROUET, M. YANNICK FARDIN

BABY FACE (DE) (old) bai f. 2009 - SOI numéro 1572267397 - GESTUET LEWITZ

par CONTHARGOS (DE) (old) et PENNY BLUE (old)
par CONTINUE (old) et PENNY LOVER (old) par LATUS (holst)
ISO 109 (17) **BSO** +8 (0,52) - Mise à la reproduction en 2020

2021 LILIPUCE, (30 mai), f., noir - BSO +14 (0,36)
par MALITO DE REVE (BE) (sfa) - Landes,
E.A.R.L. ECURIE ANKARIA

2022 Sans renseignement de KANNAN (NL) (kwpn) et de DIAMANT DE SEMILLY (sfa)

BABY GIRL DU PARK bai 2011 ÉLEVÉE DANS LE MORBIHAN - Mme CORINNE ACCARY

par LANDO (DK) (dwb) et ROXY DU PARK (sfa)
par QUIDAM DE REVEL (sfa) et JAZZIE DU PARC (sfa)
par APACHE D'ADRIERS (sfa)

ISO 139 (19) **BSO** +16 (0,59) - Mise à la reproduction en 2020

2021 LORENS DE TOSCA, (1 juillet), m., bai - BSO +16 (0,35)
par BISQUET BALOU C VD MISPEL (DE) (rhdl) - Ile-et-Vilaine,
M. PATRICK GUICHAOUA

BABYDOLL DES DAVIERES rouan 2011 ÉLEVÉE EN VENDEE - Mme LORRAINE SAYER

par NARTAGO (sfa) et OLDEN DU MOULIN (sfa)
par SAPHIR ROUGE II (sfa) et DONA MARGOT (sfa)
par LE TOT DE SEMILLY (sfa)

Mise à la reproduction en 2020

2021 LADYDOLL D'OLBIA, (11 juin), f., gris - BSO +5 (0,37)
par QUILVARO DE LYR (sfa) - Var,
S.A.R.L. LES ECURIES DE LA BOUQUETIERE

2022 Sans renseignement de MACHO MAN (NL) (kwpn)

BABYLONE DE BETTEGNEY bai f. 2011 ÉLEVÉE DANS LES VOSGES - M. JEAN-PIERRE DIDELOT

par DANDY DU MARAIS II (sfa) et URSULA DU VAL (sfa)
par LORD ROUSSETIERE (sfa) et VANESSE (*ac*)
par NIGHT AND DAY (ps)

ISO 101 (16) - Mise à la reproduction en 2017

2021 LADYDI, (26 juin), f., bai par HISSOA DESBOIS - Vosges,
S.A.S. MORLOT

BABYLONE DE RIBES bai 2011

ÉLEVÉE DANS LES BOUCHES-DU-RHÔNE -

M. THIBAUT CHAMPETIER DE RIBES

par ORLANDO (BE) (bwp) et I DREAM DU PARADIS (sfa)
par MAJOR DE LA COUR (sfa) et SWEET DREAM (sfa)
par KISSOVO (sfa)

Mise à la reproduction en 2020

2021 LOVELY DREAM DE RIBES, (17 mars), f., bai - BSO +11 (0,29)
par FALKO DE HUS - Bouches-du-Rhône,
M. THIBAUT CHAMPETIER DE RIBES

BABYLONE DES LANDES bai 2011 ÉLEVÉE DANS L'INDRE -

Dr. Vét. RAPHAEL MAGE

par NABAB DE REVE (BE) (sbs) et MEGALITHE DES LANDES (sfa)
par O MALLEY (sfa) et REVERIE DES LANDES (sfa) par IL VA (sfa)
Mise à la reproduction en 2018

2021 LUNABELLA CHAMPEIX, (5 mai), f., bai par QUAT'SOUS (sfa) -
Creuse,
E.A.R.L. LA CHAPELLE CHAMPEIX HARAS DE CHAMPEIX

2022 Sans renseignement de DIARADO (DE) (holst)

BABYLONE DU LAVILLON bai f. 2011

ÉLEVÉE EN CHARENTE-MARITIME - M. CYRIL FORESTIER

par LAVILLON (sfa) et OSYRIS DU LAVILLON (sfa)
par DOLLAR DU MURIER (sfa) et QUINELINE (sfa)
par IN CHALA A (sfa)

Mise à la reproduction en 2020

2021 L'ARNAC DE TIME, (1 mars), m., bai cl -
BSO +12 (0,33) BCC +5 (0,20) par JARNAC (sfa) - Lozère,
Mme MELANIE HUBER, Mme TINA AREKION

BABYLONE DU ROUET noipan 2011 ÉLEVÉE DANS LA MANCHE - M. YANNICK FARDIN

par UNTOUCHABLE M (NL) (kwpn) et SOUCHE DU ROUET (sfb)
par QUAPRICE BOIMARGOT QUINCY (DE) (holst)
et EL IRA DU ROUET (sfa) par GALOUBET A (sfa)

ISO 107 (16) **BSO** +16 (0,57) - Mise à la reproduction en 2017

2021 LATINO DU ROUET, (24 juin), m., gris - BSO +20 (0,27)
par GINKO DU ROUET - Manche,
E.A.R.L. ELEVAGE DU ROUET, M. YANNICK FARDIN

2022 Sans renseignement de GIOVANI DE LA POMME (BE) (bwp)

BABYLOU DE L'ORAIN alezan 2011 ÉLEVÉE EN HAUTE-SAONE - Mme CAROLE NARDIN

par SARKOZY (DE) (han) et JENNY DE L'ORAIN (sfa)
par QAIM DE LA FORET (sfa) et ROSE DE L'ORAIN (sfa)
par TIT BITS (ps)

IDR 122 (19) **JDR** 4 **BDR** +15 (0,60) - Mise à la reproduction en 2020

2021 LILOU GLAM DE L ORAIN, (4 mai), f., noir - BDR +16 (0,25)
par GLAMOURDALE (NL) (kwpn) - Haute-Saône,
Mme CAROLE NARDIN

BACARA DE LESSAC bai 2011 ÉLEVÉE EN LOIRE-ATLANTIQUE - S.A.R.L. LES ECURIES DE LESSAC

par CALVARO (DE) (holst) et IMAGE D'OR (sfa)
par BOLERO DE BRECEY (sfa) et UPHEE D'OR PERRON (sfa)
par J'T'ADORE (sfa)

ISO 140 (17) **BSO** +15 (0,60) - Mise à la reproduction en 2015

2016 GALENE DE LESSAC, f. - ISO 124 (21) BSO +21 (0,54)
par CATCHAR MAIL

2021 LUIGI DE REUX, (20 février), m., bai - BSO +19 (0,37)
par CANDY DE NANTUEL - Calvados,
M. ALEXANDRE DE ROTHSCCHILD, S.A.R.L. ANGOT

2022 Sans renseignement de CORNET DU LYS (DE) (westf)

BACARA HOY

alezan 2011 ÉLEVÉE EN COTE-D'OR -

M. FRANCOIS LEVY

par TENSON VAN HET LINDENHOF (BE) (bwp)
et IFIE DE MONTSEC (sfa) par IF DE MERZE
et ETOILE DU CHATEAU (sfa) par LE TOT DE SEMILLY (sfa)

BSO +6 (0,43) - Mise à la reproduction en 2015

2021 LET'S MAKE LOVE THOM, (6 mai), f., noipan - BSO +12 (0,23)
par CORNET'S BALOU (DE) (old) - Dordogne,
Mme ELISE BOUYSSOU

2022 Sans renseignement de EXCALIBUR DELA TOUR VIDAL (BE)
(sbs) et de QUEL HOMME DE HUS (DE) (holst)

BACCARA DES HOUNTS

alezan 2011

ÉLEVÉE EN HAUTE-GARONNE - Mme MARIE-CLAUDE DASQUE

par KAFKA BRUNEMONT (sfa)
et RAMIE DE GRAVELOTTTE (BE) (bwp)
par GOLDSRING DE LAUZELLE (han)
et NOLYMPIA DE GRAVELOTTTE (BE) (se) par SKIPPY II (sfa)

Mise à la reproduction en 2018

2019 JALISCO DES HOUNTS, (7 juin), m., bai cl - BSO +6 (0,36)
par CHACCO ROUGE (DE) (old) - Haute-Garonne,
Mme MARIE-CLAUDE DASQUE

JESABELLE DES HOUNTS, (27 mai), f., bai cl - BSO +6 (0,36)
par CHACCO ROUGE (DE) (old) - Haute-Garonne,
Mme MARIE-CLAUDE DASQUE

BACCARA DU DOM

bai 2011 ÉLEVÉE DANS LE NORD -

M. DOMINIQUE MASSON

par QREDO DE PAULSTRA (sfa) et EURASIE DE BEAUME (sfa)
par VENEUR DU PRELET (sfa) et VURIOSIE DE BEAUME (sfa)
par FURIOSO II EX VERTUOSO (sfa)

Mise à la reproduction en 2014

2017 HARLEY DU DOM, m. par NERVOSO (sfa) - Etalon

2020 KANSAS DU DOM, (26 avril), m., alezan - BSO +5 (0,32)
par MALOUBET DE PLEVILLE (sfa) - Nord,
M. DOMINIQUE MASSON

2021 LANSON DU DOM, (29 avril), m., gr fer
par CRUSADOR (DE) (holst) - Nord, M. DOMINIQUE MASSON

2022 Sans renseignement de CRUSADOR (DE) (holst)

BACCARA DU FIGUIER

alezan 2011 ÉLEVÉE EN VENDEE -

M. THIERRY FRUCHET

par CALVARO (DE) (holst) et POMONE DU FIGUIER (aa)
par RYON D'ANZEX (aa) et KACIA DE LA CHATRE (aa)
par JALIENNY (aa)

BSO +7 (0,42) - Mise à la reproduction en 2014

2021 LAMBADA DU FIGUIER, (31 mars), f., bai - BSO +2 (0,29)
par MIRACLE (sfa) - Vendée, M. THIERRY FRUCHET

2022 Sans renseignement de EIFFEL DE HUS

BACCARA MAIL

bai 2011 ÉLEVÉE DANS L'ORNE -

M. BERNARD PIERRE LE COURTOIS

par QUITE EASY (DE) (holst) et LORNA MAIL (sfa)
par FERGAR MAIL (sfa) et NOUVELLE EVE (sfa)
par DIGNE ESPOIR (sfa)

Mise à la reproduction en 2015

2016 GUERLAIN KALONE, (20 mai), m., alzmel - BSO +9 (0,35)
par UNTOUCHABLE (NL) (kwpn) - Sarthe, M. BASTIEN HOUEL

2017 HERA KALONE, (29 mai), f., bai - BSO +9 (0,35)

par UNTOUCHABLE (NL) (kwpn) - Sarthe,
M. BASTIEN HOUEL, M. BERNARD MAUREL

2022 Sans renseignement de UP TO YOU (sfa)

BACCARAT D'ARGONNE

(aa) bai 2011 ÉLEVÉE DANS LA MEUSE -

M. PASCAL TRASSART et E.A.R.L. HARAS D'ARGONNE

par GRAFENSTOLZ (DE) (trak) et GLYCINE DE GRIGNY (aa)
par RIESLING PIERRE (aa) et GARIFLA (aa) par RIF DU CROCCQ (aa)
ISO 105 (19) ICC 156 (19) JCC 6 - Mise à la reproduction en 2018

2021 LACOSTE D'ARGONNE, (17 mai), m., bai - BSO +2 (0,31)
par ULYSS MORINDA (sfb) - Meuse, M. PASCAL TRASSART,
E.A.R.L. HARAS D'ARGONNE

LALIQUE D'ARGONNE, (8 mars), f., bai f. -
BSO +1 (0,37) BDR +2 (0,21) par CANTURANO (DE) (holst) -
Meuse, E.A.R.L. HARAS D'ARGONNE, M. PASCAL TRASSART

LANCÔME D'ARGONNE, (13 mai), m., bai - BSO +2 (0,31)
par ULYSS MORINDA (sfb) - Meuse, M. PASCAL TRASSART,
E.A.R.L. HARAS D'ARGONNE

LE KOEUR D'ARGONNE, (23 avril), m., alezan - BSO +4 (0,37)
par KAPITOL D'ARGONNE (sfa) - Meuse,
M. PASCAL TRASSART, E.A.R.L. HARAS D'ARGONNE

2022 Sans renseignement de BY CEIRA D'ICK

BACCARAT DE MELVINE

bai 2011 ÉLEVÉE DANS LA MANCHE -

Mme MELANIE GILET et M. VINCENT JOUET

par OGANO SITTE (BE) (sbs) et LICORNE DES PARTS (sfa)
par VERDI (sfa) et MAQUETTE (sfa) par HISTRIION (sfa)

BSO +7 (0,41) - Mise à la reproduction en 2014

2021 LETMIBAC DU COUDRAY, (10 avril), f., bai

par ALL STAR 5 (DE) (han) - Manche,
Mme ARMELLE VANNIER FILLATRE, M. MANUEL FILLATRE

2022 Sans renseignement de LE COULTRE DE MUZE (BE) (bwp)

BACCARAT DELORME

bai f. 2011

ÉLEVÉE EN MEURTHE-ET-MOSELLE - Mme MARIE-LAURE THIRIET et M. FRANCIS THIRIET

par KANNAN (NL) (kwpn) et UTA DELORME (sfa)
par DIAMANT DE SEMILLY (sfa) et CHANTENELLE (sfa)
par ROSIRE (sfa)

ISO 121 (17) BSO +18 (0,60) - Mise à la reproduction en 2015

2021 LECCEIA DESTREZZA, (8 juin), f., bai f. - BSO +22 (0,29)
par CANDY DE NANTUEL - Marne, M. FABRICE DUTREUX,
Mme SEVERINE DUTREUX

2022 Sans renseignement de HAPPY DAY D'ISCLA

BACCARAT D'ESPINET

bai 2011 ÉLEVÉE EN CORREZE -

Mme JULIE BEZAUD

par KANNAN (NL) (kwpn) et PRINCIA DE PETRA (sfa)
par C INDOCTRO (DE) (holst) et BARONIE DES ISLES (sfa)
par JOYAU D'OR A (sfa)

BSO +4 (0,52) - Mise à la reproduction en 2017

2021 LIDYLLE D'ESPINET, (10 avril), f., bai -
BSO +9 (0,38) BCC +13 (0,27) par ELAN DE LA COUR (sfa) -
Corrèze, Mme JULIE BEZAUD

BACCARAT D'ICK

alezan 2011 ÉLEVÉE DANS L'EUROPE -

E.A.R.L. HARAS D'ICK

par NIAGARA D'ELLE (sfa) et TRACY D'ICK (sfa)
par DIAMANT DE SEMILLY (sfa) et FLORALIE'JAC (sfa)
par TARZAN MOUSSURE (sfa)

ISO 121 (16) BSO +22 (0,48) - Mise à la reproduction en 2017

2020 KARAT DES AS, (26 mai), f., bai - BSO +21 (0,36)
par BALOU DU ROUET (DE) (old) - Aude,
E.A.R.L. HARAS DES AS EARL LES ECURIES DE LA PAYS-
SIÈRE

2022 Sans renseignement de PEGASE VAN'T RUYTERS HOF (BE)
(bwp)

BACCARAT GALANTE

al bru 2011 ÉLEVÉE EN DORDOGNE -

Dr. Vét. LAURENT DUHARD

par MYLORD CARTHAGO (sfa) et KAMELLE GALANTE (sfa)
par DORSAY (sfa) et FARIZELLE (aa) par FARITCHOU (aa)

ISO 104 (16) BSO +7 (0,53) - Mise à la reproduction en 2018

2021 L'HISTOIRE GALANTE, (16 juin), f., baimel - BSO +9 (0,27)
par ERMITAGE'S BOY - Dordogne,
Dr. Vét. LAURENT DUHARD

2022 Sans renseignement de COCKTAIL DE TALMA

BACKSTAGE DU LANDEL

bai 2011

ÉLEVÉE EN SEINE-MARITIME - M. ALAIN BAILLIVET

par QUAPRICE BOIMARGOT QUINCY (DE) (holst)
et JOLIE POMME (sfa) par LE TOT DE SEMILLY (sfa)
et UTOPIE DU VEXIN (sfa) par LE FRIMAS (*aa*)

ISO 144 (17) BSO +12 (0,58) - Mise à la reproduction en 2019

2021 LA FAYETTE BOLERO, (10 mai), m., alezan - BSO +16 (0,39)
par VAGABOND DE LA POMME (BE) (sbs) - Seine-Maritime,
M. CLAUDE NEGRIN

BAD GIRL D'ARGENTEUIL (BE)

(sbs) bai 2007 -

SBS numéro 42706 - M CHRISTOPHE VERHULSEL et

MME STEPHANIE STORDEUR

par RIESLING DU MONSELET (sbs) et MARYLIN (kwpn)
par DICK Z (aes) et OLANDA (kwpn) par JULIO MARINER (GB) (ps)
ISO 105 (17) - Mise à la reproduction en 2018

2021 LIDYLLE DU MONT ROUGE, (25 mars), f., bai - BSO +3 (0,25)
par GRANDORADO TN (NL) (kwpn) - Val-d'Oise,
S.C.E.A. LE MONT ROUGE ELEVAGE DU MONT ROUGE

2022 Sans renseignement de EL BARONE 111 Z (BE) (z)

BADIANE DE LA ROQUE

bai 2011 ÉLEVÉE DANS LE CALVADOS -

E.U.R.L. TOP STALLIONS COMPANY

par KANNAN (NL) (kwpn) et WALLOON DE MUZE (BE) (bwp)
par NABAB DE REVE (BE) (sbs) et QERLY CHIN (BE) (bwp)
par CHIN CHIN (DE) (holst)

ISO 140 (19) BSO +22 (0,62) - Mise à la reproduction en 2013

2021 LIMOUSSE DE LA ROQUE, (14 avril), f., bai - BSO +19 (0,37)
par CHACCO ROUGE (DE) (old) - Calvados,
E.A.R.L. ECURIE MH

LOOPING DE LA ROQUE, (25 février), m., bai - BSO +19 (0,36)
par REBOZO LA SILLA (MX) (cdm) - Loire,
E.U.R.L. TOP STALLIONS COMPANY

LUCKY DE LA ROQUE, (2 mai), m., bai - BSO +23 (0,29)
par CRACK D'AIGUILLY Z (z) - Calvados, E.A.R.L. ECURIE MH

2022 Sans renseignement de PRESTIGE KALONE (aa)
Sans renseignement de CORNET DU LYS (DE) (westf)

Sans renseignement de COMILFO PLUS Z (DE) (westf)
 Sans renseignement de COMILFO PLUS Z (DE) (westf)

BADRA DE ROX

gris 2011 ÉLEVÉE DANS LA MANCHE -
 M. JACQUES BIGARRE

par NINIO DE ROX (sfa) et QUAMRA DE ROX (sfa)
 par MR BLUE (NL) (kwpn) et GUSSY DE ROX (sfa)
 par PAPILLON ROUGE (sfa)
 Mise à la reproduction en 2020

2021 **LORD DE ROX**, (12 septembre), m., gr fon - BSO +12 (0,31)
 par ARMITAGES BOY (DE) (old) - Manche, M. NATHAN LUCAS
2022 Sans renseignement de DOLLAR DU ROUET

BADULA DE L'AUTROT

alezan 2011 ÉLEVÉE EN COTE-D'OR -
 Mme STEPHANIE DAGAS

par QUOVADIS DE L'AUTROT (sfa) et KABOTINE DE L'AUTROT (sfa)
 par VENEUR D'ETENCLIN (sfa) et OREOLE D'AURE (sfa)
 par ARTHY (sfa)

ISO 135 (21) **BSO** +11 (0,57) - Mise à la reproduction en 2020

2021 **LOLA DE L'AUTROT**, (9 mai), f., alezan -
 BSO +17 (0,39) BCC +9 (0,23) par MYLORD CARTHAGO (sfa) -
 Côte-d'Or, Mme SALOME CARRIERE
2022 Sans renseignement de CONTENDRO (DE) (holst)
 Sans renseignement de CONTENDRO (DE) (holst)

BAELIA

bai 2011 ÉLEVÉE EN VENDEE - M. FRANCK CARRE

par JAZZ BAND COURCELLE (sfa) et JUNON DU PRE SEC (sfa)
 par LEPRINCE DE THURIN (sfa) et VOLKA III (sfa)
 par ATOUT COEUR (sfa)

BSO +2 (0,57) - Mise à la reproduction en 2020

2021 **LUNICK BLUE**, (18 mai), m., bai - BSO +12 (0,33)
 par PUTCH DES ISLES (sfa) - Loire-Atlantique,
 M. THIERRY GAULIER

BAGATELLE D'ARGOGUES

bai 2011

ÉLEVÉE DANS LA MANCHE - M. JEAN-LUC DUFOUR

par READY BOY DES FORETS (sfa) et JUNGFRAU PIERREVILLE (sfa)
 par SABLE ROSE (sfa) et PSYCHE (sfa) par JASMIN (sfa)

BSO +11 (0,40) - Mise à la reproduction en 2019

2021 **LAURA D'ARGOGUES**, (27 juillet), f., bai - BSO +11 (0,33)
 par OSCAR DES FONTAINES (sfa) - Manche,
 E.A.R.L. HARAS D'ARGOGUES

BAGATELLE DE LA BOTTE

alezan 2011

ÉLEVÉE DANS LA MANCHE - M. PHILIPPE LEMAITRE et

Mme EDITH LEMAITRE

par ALLEGRETO (sfa) et NALA DE LA BOTTE (sfa)
 par ARPEGE PIERREVILLE (sfa) et GELINOTE DU BOURG (sfa)
 par PALESTRO II (sfa)

BSO +9 (0,40) - Mise à la reproduction en 2015

2021 **LOUPIAC DE LA COLLINE**, (20 avril), m., bai cl -
 BSO +15 (0,34) BCC +7 (0,20)
 par QCLASSIC BOIS MARGOT (sfb) - Orne,
 Mme CATHERINE NEBOUT

2022 Sans renseignement de CONTE BELLINI (DE) (westf)

BAGATELLE DE LOGEE

alezan 2011

ÉLEVÉE EN L'EURE-ET-LOIR - Mme ANGELIQUE CRENIER

par KASHMIR VAN'T SCHUTTERSCHO (BE) (sbs)
 et DARLING DE NEEL (sfa) par ROX DE LA TOUCHE (sfa)
 et NATY (sfa) par ET HOP (aa)

ISO 113 (16) **BSO** +3 (0,56) - Mise à la reproduction en 2019

2021 **LITTLE LEMON MADELICE**, (27 avril), f., alezan -
 BSO +6 (0,34) par TAXI DRIVER (sfa) - Orne,
 E.A.R.L. LEBOURGEOIS

2022 Sans renseignement de EL BARONE 111 Z (BE) (z)

BAGDAD DE HUS

bai 2011 ÉLEVÉE EN LOIRE-ATLANTIQUE -
 S.A.R.L. HARAS DE HUS

par CON AIR (DE) (holst) et CONRAD GIRL DE HUS (DE) (holst)
 par CORRADO (DE) (holst) et MINNE I (DE) (holst) par LOCATO (holst)
BSO +7 (0,57) **ICC** 107 (17) - Mise à la reproduction en 2016

2021 **LUMIO DE L OCEAN**, (2 juillet), m., bai - BSO +11 (0,26)
 par CHACCOON BLUE (DE) (meckl) - Loire-Atlantique,
 S.A.R.L. EQUI SPACE

2022 Sans renseignement de CANDY DE NANTUEL

BAGHEERA DE BUTHON

bai 2011 ÉLEVÉE EN L'EURE-ET-LOIR -
 M. ANTOINE LEGRET

par NABAB DE REVE (BE) (sbs) et IDALIE DE LORMAY (sfa)
 par NARCOS II (sfa) et VALISCA (sfa) par JALISCO B (sfa)

ISO 108 (17) **BSO** +3 (0,58) - Mise à la reproduction en 2016

2021 **LOVELY DREAM LA PRADE**, (20 avril), f., al bru -
 BSO +16 (0,30) par QUABRI DE L'ISLE (sfa) - Aube,
 Mme ISABELLE MOUTARD, M. CHRISTOPHE MOUTARD

2022 Sans renseignement de UNTOUCHABLE (NL) (kwpn)

BAGHEERA DES PRES

bai 2011 ÉLEVÉE DANS LA MARNE -
 M. CHRISTIAN WATERLOT

par TAMBOURGHINI (NL) (kwpn) et LILITH DES PRES (sfa)
 par ULAK DU CHATEAU (sfa) et BULLE DU CHALLOIS (sfa)
 par QUICKLOVE FONTAINE (sfa)

Mise à la reproduction en 2020

2021 **LAZIZA DES SOREAUX**, (11 avril), f., bai
 par FAMOUS GREZ NEUVILLE - Calvados, Mme MAE CAILLAU

BAGHEERA MONTGOTHIER

bai 2011

ÉLEVÉE DANS LA MANCHE - G.A.E.C. DE LA GUERINIÈRE

par FAKIR DE KREISKER (sfa) et KELLY MONTGOTHIER (sfa)
 par ECHOGENE LATOUR (sfa) et QUINOLEINE II (sfa) par IVEDAY
ISO 105 (18) **BSO** +4 (0,58) - Mise à la reproduction en 2020

2021 **LINTEA MONTGOTHIER**, (24 mai), f., alezan - BSO +11 (0,29)
 par ELDORADO D'ELLE - Manche,
 G.A.E.C. DE LA GUERINIÈRE

2022 Sans renseignement de HELIOS DE LA COUR II (sfa)

BAGHEERA POLKA

bai f. 2011 ÉLEVÉE EN VENDEE -
 M. YVES VIART

par CONTROE (DE) (holst) et FANTA BRAUDIERE (sfa)
 par TORNADO D'HOTOT (sfa) et LIMONADE par TAMIRAN (US) (ps)
 Mise à la reproduction en 2020

2021 **LOUSTIC POLKA**, (4 avril), m., bai - BSO +3 (0,20)
 par COLORE (DE) (holst) - Vendée, M. YVES VIART

BAGHERA DE LA PROZ

bai 2011 ÉLEVÉE EN HAUTE-SAONE -
 M. MICHAEL BLANC et M. ARMAND BLANC

par QUALITY TOUCH (DE) (old) et KISS COOL DE LA PROZ (sfa)
 par QUAT'SOUS (sfa) et SANGRIA GERBAUX (sfa) par IF DE MERZE
 Mise à la reproduction en 2015

2021 **LILY COOPER SHANDRANI**, (24 juin), f., bai - BSO +6 (0,35)
 par COOPER VD HEFFINCK (DE) (holst) - Haute-Saône,
 Mme SOPHIE ROLL

2022 Sans renseignement de FESTIVAL DU BANNEY

BAGWA DE LA FORGE

alezan 2011 ÉLEVÉE DANS LE DOUBS -
 M. FRANCK MATHEY

par FLIPPER D'ELLE (sfa) et HELLA III (sfa)
 par VAINQUEUR DU BOULAY (sfa) et JASMINE DU VAL (fsf)
 par FLEURON III (ps)

Mise à la reproduction en 2019

2020 **KATANA DE LA FORGE**, (1 avril), f., al bru - BSO +9 (0,24)
 par TONIC DES METS (sfa) - Saône-et-Loire,
 M. FRANCK MATHEY, Mme EMILIE BARONCHELLI

2022 Sans renseignement de L'AMOUR DU BOIS (sfa)

BAHAMA DU REVERDY

alezan 2011 ÉLEVÉE DANS LA MANCHE -
 S.A.S. HARAS DU REVERDY

par CACAO COURCELLE (sfa) et HELVETII (sfa)
 par OBERON DU MOULIN et KUNE (sfa) par DYNAMIQUE (sfa)

ISO 135 (17) **BSO** +12 (0,60) - Mise à la reproduction en 2019

2021 **LA FIRST DE BEAUFOR**, (10 février), f., alezan -
 BSO +18 (0,40) BCC +8 (0,26)
 par DIAMANT DE SEMILLY (sfa) - Calvados,
 M. ERIC LEVALLOIS

2022 Sans renseignement de CORNET DU LYS (DE) (westf)

Sans renseignement de CORNET DU LYS (DE) (westf)

BAHIA DE KERGLENN

bai 2011 ÉLEVÉE DANS LE FINISTÈRE -
 E.A.R.L. ALAIN RICHARD

par CASSINI II (DE) (holst) et SHANA DE KERGLENN (sfa)
 par DIAMANT DE SEMILLY (sfa) et JUMPY DE KREISKER (sfa)
 par QUITO DE BAUSSY (sfa)

BSO +18 (0,50) - Mise à la reproduction en 2013

2016 GEISHA DE KERGLENN, f. - ISO 131 (21) BSO +18 (0,54)
 par IDEAL DE LA LOGE (sfa)

2021 **LUTHER DE KERMOR**, (29 mai), m., bai - BSO +21 (0,34)
 par EMERALD VAN'T RUYTERSOF (BE) (bwp) - Finistère,
 S.C.E.A. ELEVAGE DE KERMOR

2022 Sans renseignement de EMERALD VAN'T RUYTERSOF (BE)
 (bwp)

BAHIA DE LYONS

bai 2011 ÉLEVÉE DANS L'EURE -
 Mme LAURENCE DESCHENES

par HARLEY (sfa) et GALICE DE LYONS (sfa) par QUINIOU (sfa)
 et MARMITCHOU (sfa) par GARITCHOU (aa)

ISO 146 (19) **BSO** +13 (0,58) - Mise à la reproduction en 2014

2021 **LAVAGABONDE DE LYONS**, (27 avril), f., bai - BSO +16 (0,39)
 par VAGABOND DE LA POMME (BE) (sbs) - Eure,
 Mme LAURENCE DESCHENES

2022 Sans renseignement de AMANT DU CHATEAU

Sans renseignement de AMANT DU CHATEAU

BAHIA DE TUS

bai 2011 ÉLEVÉE EN CHARENTE-MARITIME -
M. PHILIPPE PERTUS

par CONTROE (DE) (holst) et KALYPSO DES HORTS (sfa)
par PAPILLON ROUGE (sfa) et DORYPSO DES ORTS (sfa)
par DOUBLE ESPOIR (sfa)

ISO 116 (15) **JSO 4 BSO** +6 (0,56) - Mise à la reproduction en 2016

2021 **LATINO DE TUS**, (15 juin), m., bai - BSO +14 (0,36)
par UNTOUCHABLE (NL) (kwpn) - Charente-Maritime,
M. PHILIPPE PERTUS

BAHIA D'EN HAUT

bai 2011 ÉLEVÉE DANS LE PAS-DE-CALAIS -
M. MARC DETOEUF

par KANNAN (NL) (kwpn) et BOHEME D'EN HAUT (sfa)
par QUAM DE LA LANDE (sfa) et JULIA (sfa) par PRINCE (sfa)

ISO 107 (18) **BSO** +4 (0,58) - Mise à la reproduction en 2014

2021 **LAPONIE DE KERIZAC**, (15 mars), f., bai - BSO +4 (0,36)
par LIFESTYLE (DE) (old) - Morbihan,
Dr. Vét. MARION GIRAUD, M. HUBERT GIRAUD

2022 Sans renseignement de CONTE BELLINI (DE) (westf)

BAHIA D'HERBOURG

bai 2011 ÉLEVÉE EN SEINE-MARITIME -
M. JEAN-FRANCOIS CHANDELIER et Mme PASCALE CHANDELIER

par L'ARC DE TRIOMPHE (DE) (old) et DAME DE SEVES (sfa)
par QREDO DE PAULSTRA (sfa) et RIQUITA DU MONT (sfa)
par LIVAROT (sfa)

ISO 105 (16) **BSO** +5 (0,53) - Mise à la reproduction en 2018

2021 **LARGO D'HERBOURG**, (1 mai), m., alezan - BSO +9 (0,25)
par CARAMBOLE (holst) - Seine-Maritime,
M. JEAN-FRANCOIS CHANDELIER,
Mme PASCALE CHANDELIER

2022 Sans renseignement de EXCALIBUR DELA TOUR VIDAL (BE)
(sbs)

BAHIA D'HUBLAIS

bai 2011 ÉLEVÉE EN ILLE-ET-VILAINE -
M. JOSEPH LE VOT et Mme SIMONE LE VOT

par OGANO SITTE (BE) (sbs) et KIRINA D'HUBLAIS (sfa)
par ORGUEIL DU DONJON (sfa) et QUENOTTE DU TERTRE II (sfa)
par QUINQUET (ps)

ISO 104 (17) **BSO** +3 (0,59) - Mise à la reproduction en 2020

2021 **LIBELLULE VALDECAUX**, (11 août), f., bai - BSO +15 (0,28)
par EKANO DKS - Seine-Maritime,
Mme MARLENE BURET-BESNARD, M. AYMERIC TARDIF

2022 Sans renseignement de FANCY DE KERGANE

BAHIA DU VENT

alezan 2011 ÉLEVÉE DANS LA MANCHE -
M. JEAN-LUC PERRIN

par RACKAM DE LOJOU (sfa) et DANAIDES DES VENTS (sfa)
par SUPER DE BOURRIERE (sfa) et QUENOTTE DE BAUGY (sfa)
par IVEDAY

ISO 107 (16) **BSO** +4 (0,53) - Mise à la reproduction en 2020

2021 **LEXUS DE TREHO**, (18 mars), m., bai - BSO +14 (0,31)
par BY CEIRA D'ICK - Morbihan, M. DOMINIQUE MAUNY

2022 Sans renseignement de GRAAL DE TREHO

BAHIA FOR CLARA

(tf) bai 2011 ÉLEVÉE DANS L'EURE -
Dr. Vét. GERARD DE DRYVER

par OBRILLANT (tf) et GAZELLE POTERIE (tf)
par VULCAIN POTERIE (tf) et PRAXIDIONE (tf) par AXIUS (tf)
Mise à la reproduction en 2020

2021 **LILOU FOR CLARA**, (9 juillet), f., bai
par NORWAY DE LA LANDE (sfa) - Eure,
Dr. Vét. GERARD DE DRYVER

BAHIA NORMANDE

bai 2011 ÉLEVÉE DANS LA MANCHE -
M. GUILLAUME GAUMAIN

par KASHMIR VAN'T SCHUTTERSCHO (BE) (sbs)
et FOLIE NORMANDE (sfa) par TU VIENS DORVAL (sfa)
et JOLIE NORMANDE (sfa) par LARGNY (ps)

ISO 123 (16) **BSO** +11 (0,59) - Mise à la reproduction en 2018

2021 **LEWIS AMG**, (4 juillet), m., gr fon - BSO +12 (0,39)
par UTRILLO VD HEFFINCK (BE) (bwp) - Manche,
M. GUILLAUME GAUMAIN

2022 Sans renseignement de HAPPY DAY D'ISCLA

BAHIYA DU SOU TRAIT

bai 2011
ÉLEVÉE EN MEURTHE-ET-MOSELLE - M. FREDERIC MAIRE et
M. ALAIN MAIRE

par NORTON D'EOLE (sfa) et NINA D'HARREVILLE (sfa)
par DIAMAN DE L'ABBAYE (sfa) et ALPHA DE LA FORET (aa)
par VOTEZ BIEN (aa)

BSO +3 (0,46) - Mise à la reproduction en 2017

2021 **LOMBARDY MOLADIER**, (5 mai), m., alezan - BSO +11 (0,36)
par VAGABOND DE LA POMME (BE) (sbs) - Allier,
M. VINCENT DEPOORTER

2022 Sans renseignement de EIFFEL DE HUS

BAHLA DE MANCY

bai 2011 ÉLEVÉE DANS LE JURA -
EXPLOITATION FERME EQUESTRE MANCY

par PAR IXE (sfa) et JAHALDA EYBESS (aa) par RYON D'ANZEX (aa)
et TOUNE (aa) par FAST (*aa*)

ISO 128 (17) - Mise à la reproduction en 2020

2021 **LAZULI DE SAULT**, (4 mai), f., bai - BSO +4 (0,25)
par COLORE (DE) (holst) - Allier, M. PHILIPPE DIF

2022 Sans renseignement de GRANDORADO TN (NL) (kwpn)

BAHYA DE BUEZ

gris 2011 ÉLEVÉE EN HAUTE-MARNE -
M. JEAN-CLAUDE MAILLEFERT

par MYLORD CARTHAGO (sfa) et ISABELLE DE DARNEY (sfa)
par LAHIQ DE SYRAH (ar) et DELFE DE LA VIOLLE (sfa)
par HOPAL FLEURY (sfa)

ISO 112 (16) - Mise à la reproduction en 2020

2021 **LAZZARO DE BUEZ**, (16 avril), m., alezan - BSO +11 (0,29)
par GROOVY SEMILLY - Haute-Marne,
M. JEAN-CLAUDE MAILLEFERT

2022 Sans renseignement de ANDIAMO SEMILLY

BAIA DE BLANCHIZET

baipie 2011 ÉLEVÉE EN SAONE-ET-LOIRE -
M. YVES BERGERON

par ROMANDO DE L'ABBAYE (sfa) et NAYA DE BLANCHIZET (sfa)
par DONALD ROUGE II (sfa) et OCEANIDE ETOILEE (sfb)
par DON JUAN (sfa)

Mise à la reproduction en 2019

2021 **LUNE DE BLANCHIZET**, (21 juin), f., bai - BSO +5 (0,28)
par KORRIGAN D'OLEN (sfa) - Saône-et-Loire,
M. YVES BERGERON

BAICKA DE HUS

(kwpn) gris 2011 ÉLEVÉE EN LOIRE-ATLANTIQUE -
S.A.R.L. HARAS DE HUS

par LEVISTAN (DE) (han) et SILVANA (NL) (kwpn)
par CORLAND (DE) (holst) et DONATE (kwpn) par WIDOR (kwpn)

ISO 108 (16) **BSO** +7 (0,59) - Mise à la reproduction en 2014

2016 GASCO DES PRES, m. - ISO 129 (21) BSO +19 (0,55)
par VAGABOND DE LA POMME (BE) (sbs)

2021 **LIROY DES PRES**, (8 avril), m., gris - BSO +12 (0,32)
par QUEL HOMME DE HUS (DE) (holst) - Drome,
E.A.R.L. GENTHON PATRICE ELEVAGE DES PRES PERRO-
TIERE

2022 Sans renseignement de BY CEIRA D'ICK

BAIKA DE MASSETTE

bai 2011 ÉLEVÉE EN HAUTE-GARONNE -
M. FRANCK BASAIA

par CARDERO (DE) (holst) et HALTE AU PLAPE (aa)
par MIMOSA DU MAURY (aa) et AURORE DU PLAPE (aa)
par MAALEM (aa)

Mise à la reproduction en 2014

2021 **LIGHT DU MARVILLIERS**, (19 avril), m., baimel
par LUC DES BRUYERES (sfa) - Loiret,
M. PAUL-EMMANUEL HAY

BAIKA DES SALINES

alezan 2011 ÉLEVÉE DANS LE DOUBS -
M. JEAN PERNET

par CALVARO (DE) (holst) et MARQUISE DES SALINES (sfb)
par ESPOIR DE SEMILLY (sfa) et GANGE DES SALINES (sfb)
par FORT GRANDCHAMP (sfa)

ISO 128 (16) **BSO** +13 (0,59) - Mise à la reproduction en 2013

2014 ELFIRA DES SALINES, f. - ISO 148 (20) BSO +23 (0,58)
par KANNAN (NL) (kwpn)

2020 **KONTENDRA DES SALINES**, (7 juin), f., bai - BSO +10 (0,36)
par ULHAN DU TEMPLE - Doubs, M. JEAN PERNET

2022 Sans renseignement de CANDY DE NANTUEL

BAIKAL Z

(z) gris 2008 ÉLEVÉE DANS L'YONNE -
Mme CHRYSTELLE LEFEVRE

par EUROCOMMERCE BERLIN (DE) (holst) et CAM BEL (DE) (holst)
par CASSINI I (DE) (holst) et NAOMI XXIX (holst)
par HERALDIK (CZ) (ps)

ISO 114 (13) **BSO** +9 (0,55) - Mise à la reproduction en 2016

2021 **LET'S GO GAIA**, (16 mai), m., gris - BSO +11 (0,38)
par DOLLAR DELA PIERRE (sfa) - Ain, S.C.I. LES ROSEAUX

BAILA DE PREUILLY

bai 2011 ÉLEVÉE EN SEINE-ET-MARNE -
S.C. SOCIETE FERMIERE DE PREUILLY HARAS DE PREUILLY

par RUBIS DE PREUILLY (sfb) et INSA II (DE) (holst)
par SANDRO (DE) (holst) et CAMITA II (holst) par RAMIRO (DE) (holst)
Mise à la reproduction en 2015

2021 **LUNE DE MEZERVILLE**, (15 juin), f., bai
par CONTE BELLINI (DE) (westf) - Seine-Maritime,
M. LUC VAN COLEN

BAILA DES TOURS

alezan 2011 ÉLEVÉE DANS LE HAUT-RHIN -
M. REMY KRENTZ

par IDEAL DE LA LOGE (sfa) et HONFLEUR II (NL) (sfa)
par PAPILLON ROUGE (sfa) et VIC DU VASS (sfa) par J'T'ADORE (sfa)

BSO +5 (0,50) - Mise à la reproduction en 2017

2021 **LEGENDE D'HIVER D'OL**, (14 mars), f., bai - BSO +9 (0,22)
par CONTE BELLINI (DE) (westf) - Lot,
G.A.E.C. DE PEYRELEVADE

2022 Sans renseignement de EMERALD VAN'T RUYTERS'HOF (BE)
(bwp) et de CONTE BELLINI (DE) (westf)

BAKANA DE BEAUFOUR

noipan 2011
ÉLEVÉE DANS LE CALVADOS - M. ERIC LEVALLOIS

par DIAMANT DE SEMILLY (sfa) et SARABELLE (NL) (kwpn)
par HEARTBREAKER (NL) (kwpn) et MARYBELLE (kwpn)
par VOLTAIRE (DE) (han)

ISO 109 (19) **BSO** +16 (0,60) - Mise à la reproduction en 2015

2021 **LUCKY STAR DXB**, (25 mai), m., al cui - BSO +9 (0,23)
par ALL STAR 5 (DE) (han) - Calvados,
SHEIKH RASHED AHMED MAKTOUM JUMA ALMAKTOUM

2022 Sans renseignement de ALL STAR 5 (DE) (han)

BAKARA DE LA ROCHETTE

bai cl 2011 ÉLEVÉE EN VENDEE -
M. JEAN-MICHEL HERBRETEAU

par OUTSIDER (BE) (bwp) et ROMANCE DE CHOISY (sfa)
par VOLCHEBNIK (SU) (fsf) et IVOIRE DE CHOISY (sfa)
par TORNADO D'HOTOT (sfa)

Mise à la reproduction en 2014

2021 **LOLLYPOP DLR**, (26 mars), f., bai cl - BSO +7 (0,24)
par DELSTAR MAIL - Vendée, M. ANTHONY HERBRETEAU

BAKARA DE L'ORTIER

gris 2011 ÉLEVÉE DANS LA SARTHE -
Mme NATHALIE LEBLAY et M. GILBERT LEBLAY

par CASSINI II (DE) (holst) et QURISCHKA DE L'ORTIER (sfa)
par DOLLAR DU MURIER (sfa) et BABOUCHE DE JASSY (sfa)
par QUAT'SOUS (sfa)

BSO +1 (0,55) - Mise à la reproduction en 2019

2021 **LIBELLULE D'OLBIA**, (2 septembre), f., bai - BSO +11 (0,22)
par HARDROCK Z (z) - Var, Mme MAGALI SENEQUIER

2022 Sans renseignement de UP TO YOU (sfa)
Sans renseignement de UP TO YOU (sfa)

BAKARA DU FRESNE

alezan 2011 ÉLEVÉE DANS LA MANCHE -
M. MICHEL MESNIL et Mme ANNE-MARIE MESNIL

par MESSIRE ARDENT (sfa) et MISS DU FRESNE (sfa)
par FORTRESS DE MOENS (sfa) et GUERENDE DU FRESNE (sfa)
par SURCOUF DE REVEL (sfa)

BSO +5 (0,41) - Mise à la reproduction en 2013

2020 **KALABAKA DU FRESNE**, (18 juin), m., alezan - BSO +10 (0,24)
par FALCONE MOUCHE - Manche, M. MICHEL MESNIL,
Mme ANNE-MARIE MESNIL

2021 **LASKA DU FRESNE**, (27 juin), m., alezan - BSO +14 (0,29)
par THAIS DE PEGASE (sfa) - Manche, M. NICOLAS MESNIL

2022 Sans renseignement de FALCO DE HUS

BAKERSFIELD S (DE)

(westf) bai 2015 - WESTF - Mme SILVIA GERWIN
par BALOUS DIAMOND (westf) et CASCARA (westf)
par COLMANI (holst) et ANN (westf) par ARPEGGIO (DE) (westf)

ISO 112 (19) - Mise à la reproduction en 2020

2021 **LIBERTINE DE NORAC**, (24 avril), f., bai - BSO +11 (0,25)
par QUADRIO TAME (sfa) - Calvados,
Mme CHARLOTTE CARON

2022 Sans renseignement de CONTE BELLINI (DE) (westf)

BAKLAVA GALI

al cui 2011 ÉLEVÉE EN SAONE-ET-LOIRE -
M. ALAIN ROTHDIENER

par KANNAN (NL) (kwpn) et SURPRISE D'ESPOIR (sfa)
par KIRIEL DU BANCO (sfa) et UTILE D'ESPOIR (sfa)
par LE PLANTERO (sfa)

ISO 122 (17) **BSO** +8 (0,57) - Mise à la reproduction en 2019

2020 **KRAVITZ DS**, (19 mai), m., alezan - BSO +15 (0,35)
par CONTHARGOS (DE) (old) - Ain, Mme LAURE SANDJIAN

BALADE DE L'ERMITAGE

bai 2011
ÉLEVÉE DANS LE PAS-DE-CALAIS - E.A.R.L. HARAS DE L'ERMITAGE

par ORLANDO (BE) (bwp) et QUETY DE L'ERMITAGE (sfa)
par DIAMANT DE SEMILLY (sfa) et LORA DE L'ERMITAGE (sfa)
par VAS Y DONC LONGANE (sfa)

ISO 141 (17) **BSO** +15 (0,59) - Mise à la reproduction en 2019

2021 **LETOILE DE REVELAT**, (10 avril), f., bai -
BSO +17 (0,39) BCC +11 (0,23) BDR +5 (0,27)
par CONTENDRO (DE) (holst) - Bouches-du-Rhône,
Mme LAURE PETILLON DE SAPORTA

LONDON DE REVELAT, (15 avril), m., bai -
BSO +17 (0,39) BCC +11 (0,23) BDR +5 (0,27)
par CONTENDRO (DE) (holst) - Bouches-du-Rhône,
Mme LAURE PETILLON DE SAPORTA

2022 Sans renseignement de MYLORD CARTHAGO (sfa) et de
CONTENDRO (DE) (holst)

BALADINE D'ALBAIN

alezan 2011 ÉLEVÉE EN SAONE-ET-LOIRE -
M. ALEXIS BOUILLOT

par BALOUBET DU ROUET (sfa) et TENTATION D'ALBAIN (sfa)
par KANNAN (NL) (kwpn) et QUETTYNELLA (sfa)
par DUC DU HUTREL (sfa)

ISO 131 (17) **BSO** +20 (0,60) - Mise à la reproduction en 2020

2021 **LIXI D'ALBAIN**, (13 avril), m., bai - BSO +24 (0,26)
par HASCHICH D'ALBAIN - Saône-et-Loire,
M. ALEXIS BOUILLOT

LOVE ME D'ALBAIN, (17 mai), f., alezan - BSO +24 (0,26)
par HASCHICH D'ALBAIN - Saône-et-Loire,
M. ALEXIS BOUILLOT

2022 Sans renseignement de FLAMBUSARD D'ALBAIN
Sans renseignement de FLAMBUSARD D'ALBAIN

BALADINE DE RIVERLAND

bai 2011 ÉLEVÉE EN CHARENTE -
S.C.E.A. RIVERLAND

par THE MUST DE RIVERLAND (sfa) et USBA DE RIVERLAND (sfa)
par DOLLAR DELA PIERRE (sfa) et ISBA DU MESNIL (sfa)
par MUGUET DU MANOIR (sfa)

Mise à la reproduction en 2014

2021 **LA CEIRA DE RIVERLAND**, (25 mars), f., alezan -
BSO +15 (0,27) par BY CEIRA D'ICK - Charente,
S.C.E.A. RIVERLAND

2022 Sans renseignement de ITOKI DE RIVERLAND

BALAGAN COURCELLE

bai 2011 ÉLEVÉE EN SAONE-ET-LOIRE -
M. YVES CHAUVIN

par BONIFATIUS (DE) (han) et DORINA (DE) (han)
par DON BOSCO (han) et VIVERA (han) par VELTEN THIRD (han)

IDR 111 (18) **BDR** +12 (0,52) - Mise à la reproduction en 2015

2021 **LASCIA CH'IO PIANGA**, (9 mai), f., alezan - BDR +17 (0,25)
par VITALIS (NL) (kwpn) - Deux-Sèvres, Mme ALIZEE THUSY

BALAHÉE DU GRAND PRE

gris 2011
ÉLEVÉE DANS LA MANCHE - M. SYLVAIN MONTIGNY et

Mlle NADEGE MORVAN

par MOZART DES HAYETTES (BE) (sbs) et NACRE DE LAUME (sfa)
par CUMANO (DE) (holst) et DIVA DES GENETS (sfa)
par QUIDAM DE REVEL (sfa)

ISO 105 (19) **BSO** +3 (0,57) - Mise à la reproduction en 2020

2021 **LORENZO L'EPIVENT**, (17 avril), m., bai f. - BSO +11 (0,27)
par FALCO DE TATHOU - Manche, M. LAURENT JOUANNE,
M. GAETAN DECHERF

2022 Sans renseignement de CHACCO WHITE (DE) (han)

BALAIKA DE FRANCE

bai 2011 ÉLEVÉE DANS LA MANCHE -
M. REMI FERON

par MOZART DES HAYETTES (BE) (sbs) et IRLANDAISE II (sfa)
par VESONTIO DU MESNIL (sfa) et UNE AMERICAINE (sfa)
par PANDORE DU THOT (sfa)

ISO 136 (17) **BSO** +11 (0,58) - Mise à la reproduction en 2020

2021 **LITTLE BOY DE L'ODON**, (1 mai), m., bai - BSO +17 (0,25)
par HAPPY DAY D'ISCLA - Calvados, S.A.R.L. MJE

BALALAIKA DE TRIGALE

alezan 2011
ÉLEVÉE DANS LA MANCHE - M. FRANCOIS FRIGOT, M. JULIEN FRIGOT,

Mlle CAROLINE FRIGOT et Mme CLEMENCE FRIGOT

par DIAMANT DE SEMILLY (sfa) et JOLIE D'ETOILE (sfa)
par TRICOLEURE II (sfa) et VIVE DE RAMPAN (sfa)
par LIEU DE RAMPAN (sfa)

BSO +3 (0,58) - Mise à la reproduction en 2020

2021 **LONDON JUPILOU**, (8 avril), m., bai - BSO +13 (0,36)
par ELDORADO VAN DE ZESHOEK (BE) (bwp) - Finistère,
M. STEPHANE VASSELET, Mme STEPHANIE VASSELET

2022 Sans renseignement de CHACGRANO (DE) (old)

BALANDIE

(*aa*) bai f. 2003 ÉLEVÉE EN HAUTE-VIENNE -
M. DANIEL LE MAN

par L'ESCALATOR (*aa*) et DAUBELIA (*aa*) par JOLIE MARS (*aa*)
et LADY FAST (*aa*) par FAST (*aa*)

ISO 105 (09) - Mise à la reproduction en 2011

2021 **LAKHOTA**, (16 juillet), m., alezan
par NORLAM DES ETISSES (sfa) - Rhône, M. ERIC LEMAN

BALANTINA CHAMPEIX

choco 2011 ÉLEVÉE DANS LA CREUSE -
M. DIDIER BELSENS

par COROFINO (DE) (holst) et INULA CHAMPEIX (sfa)
par PALADIN DES IFS (sfa) et PARIADE DE PIERRE (sfa)
par JALISCO B (sfa)

ISO 109 (17) **BSO** +8 (0,57) - Mise à la reproduction en 2018

2021 **LAS VEGAS CHAMPEIX**, (18 juin), m., bai f. - BSO +11 (0,22)
par CASHPAID J'ET F (DE) (holst) - Creuse,
E.A.R.L. LA CHAPELLE CHAMPEIX HARAS DE CHAMPEIX

2022 Sans renseignement de HELIOS D'HELBY

BALENCIAGA DE BEL AIR

alezan 2011

ÉLEVÉE DANS LE PAS-DE-CALAIS - M. GERARD NICOLAS et

Mme FANNY MARTIN

par NABAB DE REVE (BE) (sbs) et FAUSTA DE BEL AIR (sfa)

par NIDOR PLATIERE (sfa) et LIDIA (sfa) par DJIBOUTI (sfa)

BSO +3 (0,47) - Mise à la reproduction en 20142015 FAHRENHEIT DE BEL AIR, h. - ISO 132 (21) BSO +14 (0,53)
par DALTON VAN HET LINDEHOF (BE) (bwp)2021 **L'EAU ROSE DE BEL AIR**, (28 mars), f., bai - BSO +13 (0,36)
par WINDOWS VH COSTERSVELD (BE) (bwp) - Pas-de-Calais,
M. GERARD NICOLAS, Mme FANNY MARTIN2022 Sans renseignement de PEGASE VAN T RUYTERS HOF (BE)
(bwp)**BALERINA DE BEAUFOR**

bai 2011

ÉLEVÉE DANS LE CALVADOS - M. ERIC LEVALLOIS

par DIAMANT DE SEMILLY (sfa) et SARABELLE (NL) (kwpn)

par HEARTBREAKER (NL) (kwpn) et MARYBELLE (kwpn)

par VOLTAIRE (DE) (han)

ISO 128 (16) **BSO** +19 (0,60) - Mise à la reproduction en 20142015 FANTASIA DE BEAUFOR, f. - ISO 132 (20) BSO +23 (0,56)
par CONTENDRO (DE) (holst)2021 **LAYED**, (25 juin), m., baicer - BSO +20 (0,36)
par CONTHARGOS (DE) (old) - Calvados,
Mme SHEIKA LATIFA BINT AHMED AL MAKTOUM**BALGANN SUNHEUP**

bai 2011 ÉLEVÉE DANS LA MANCHE -

M. HUBERT GROUALLE

par REAGANN SUNHEUP (sfa) et DODY DE CHALUSSE (sfa)

par GALOUBET A (sfa) et VANIFRANE CHALUSSE (sfa)

par FURY DE LA CENSE (sfa)

Mise à la reproduction en 2017

2021 **LILIFRANE DE PUYCHETY**, (23 juin), f., al fon -
BSO +12 (0,31) par CANDY DE NANTUEL - Charente,
M. ERICK MARAIS

2022 Sans renseignement de LAUXLEY DE BREVE (cs)

BALI DE BEAUREPAIRE

bai 2011

ÉLEVÉE DANS LE PAS-DE-CALAIS - Mme GALANE WEGGEN et

M. GERARD WEGGEN

par NABAB DE REVE (BE) (sbs) et KINASE DE VESQUERIE (sfa)

par ROSIRE (sfa) et UT DE LA VESQUERIE (sfa) par ELF III (sfa)

ISO 115 (18) **BSO** +11 (0,63) - Mise à la reproduction en 20132020 **KOACKER BEAUREPAIRE**, (18 février), m., bai -
BSO +13 (0,40) par AIR JORDAN (DE) (old) - Nord,
E.A.R.L. HARAS DE BEAUREPAIRE

2022 Sans renseignement de KANNAN (NL) (kwpn)

BALI DE HUS (DE)

(old) noipan 2005 ÉLEVÉE EN ALLEMAGNE -

VZOP numéro 335095805 - MME ASTRID BRABANT STAHL

par BALOU DU ROUET (DE) (old) et CORINNA (holst)

par CONTENDER (DE) (holst) et GLORIA VIII (holst)

par COR DE LA BRYERE (sfa)

ISO 127 (14) **BSO** +15 (0,58) - Mise à la reproduction en 20152016 **GIRLIE D'HUBLAIS**, (20 mai), f., bai - BSO +17 (0,51)
par HUPPYDAM DES HORTS (sfa) - Ille-et-Vilaine,
M. SIMON LE VOT2018 **INTUITION D'HUBLAIS**, (1 mai), f., alezan - BSO +14 (0,39)
par DOLLAR DELA PIERRE (sfa) - Ille-et-Vilaine,
M. SIMON LE VOT**BALINA**

bai 2011 ÉLEVÉE DANS L'AUBE - M. STEPHANE PECHON et

Mme AUDREY BATILLAT

par MYLORD CARTHAGO (sfa) et JAINA DES ETISSES (sfa)

par LE TOT DE SEMILLY (sfa) et EVE DES ETISSES (sfa)

par QUIDAM DE REVEL (sfa)

BSO +15 (0,44) - Mise à la reproduction en 20132021 **LOLI DE SJJU**, (17 mai), f., bai - BSO +19 (0,30)
par PUTCH DES ISLES (sfa) - Haute-Garonne,
M. PABLO PIQUET

2022 Sans renseignement de CONTENDRO (DE) (holst)

BALINA DE KEROUÉ

alezan 2011 ÉLEVÉE DANS LE MORBIHAN -

M. YOHANN CHOPIN et Mme GALLE JAMBOU

par GOLD DE BECOURT (sfa) et LOLITA DU MESNIL (sfa)

par VESONTIO DU MESNIL (sfa) et DAPHNÉE DU MESNIL II (sfa)

par LAEKEN (sfa)

ISO 112 (16) - Mise à la reproduction en 20202021 **LOVELYGRAAL DE KEROUÉ**, (18 juin), f., alezan -
BSO +6 (0,28) par GRAAL DE TREHO - Morbihan,
M. YOHAN CHOPIN, Mme GALLE JAMBOU**BALINDA DE L'OCEAN LA**

bai 2011

ÉLEVÉE EN LOIRE-ATLANTIQUE - S.A.R.L. EQUI SPACE

par CONRAD (DE) (holst) et JOLINDA LATOUR (sfa)

par GALOUBET A (sfa) et OLINDA DES TOURS (ac) par FARCEUR (aa)

BSO +11 (0,41) - Mise à la reproduction en 20172021 **LIBERTY DE L'OCEAN**, (9 mai), f., bai - BSO +15 (0,35)par VAGABOND DE LA POMME (BE) (sbs) - Loire-Atlantique,
S.A.R.L. EQUI SPACE

2022 Sans renseignement de MYLORD CARTHAGO (sfa)

BALKIS D'AMBEL

bai 2011 ÉLEVÉE EN SEINE-MARITIME -

Mme ANNE MARIE CANTOURNET

par CARDERO (DE) (holst) et LOUISE DU LANDEL (sfa)

par CABRI DU VAL (sfa) et UTOPIE DU VEXIN (sfa)

par LE FRIMAS (*aa*)

BSO +3 (0,41) - Mise à la reproduction en 20132021 **LYRKHO D'AMBEL**, (14 mai), m., bai - BSO +8 (0,35)
par PADOCK DU PLESSIS (sfa) - Seine-Maritime,
Mme ANNE MARIE CANTOURNET

2022 Sans renseignement de PADOCK DU PLESSIS (sfa)

BALLADE D'UPPY

gris 2011 ÉLEVÉE DANS LES COTES D'ARMOR -

M. BRUNO ROCUET

par HUPPYDAM DES HORTS (sfa) et OSANNAH (cs)

par KANNAN (NL) (kwpn) et KATO KERNE (ps) par KATOWICE (ps)

BSO +5 (0,42) - Mise à la reproduction en 20142021 **LAZHETA MAUDEZ**, (3 avril), f., bai - BSO +9 (0,20)
par CONTE BELLINI (DE) (westf) - Côtes-d'Armor,
S.C.E.A. MARC'H MAUDEZ**BALLADE VAN HET INDIHOF (BE)**

(bwp) bai 2001 -

BWP numéro 199241

par THUNDER VAN DE ZUUTHOEVE (BE) (bwp)

et UTTAH VAN HET INDIHOF (bwp)

par HEARTBREAKER (NL) (kwpn) et JADE (bwp)

Mise à la reproduction en 2016

2004 ELKY VAN HET INDIHOF (BE) (bwp), f. -
ISO 171 (16) BSO +29 (0,55) par TOULON (BE) (bwp)2021 **LEGENDE D'AIGUILLY**, (2 mars), f., bai -
BSO +20 (0,34) BCC +2 (0,24) BDR +3 (0,27)
par DIAMANT DE SEMILLY (sfa) - Loire,
E.A.R.L. ECURIE PERREAU ET FILS

2022 Sans renseignement de MYLORD CARTHAGO (sfa)

BALLANTINE'S D'UDINE

al bru 2011 ÉLEVÉE DANS LE NORD -

M. GAUTIER HOUZE

par NABAB DE REVE (BE) (sbs) et LUCIOLE DE LESSEUX (sfa)

par ESPOIR BRECEEN (sfa) et VAHINE OF COCO (sfa)

par ORACLE (aa)

ISO 108 (15) **BSO** +4 (0,54) - Mise à la reproduction en 20182021 **LENNY KRAVITZ D ELBE**, (29 mars), m., alezan -
BSO +12 (0,27) par BRANTZAU - Nord,
M. GEORGES DUFOSSÉZ

2022 Sans renseignement de GOLIATH D ELBE

BALLERINA'S GAZE

gris 2011 ÉLEVÉE DANS L'ORNE -

M. TIM HOLFORD

par COROFINO (DE) (holst) et QUOLOMBIA DE VAINS (sfa)

par LE TOT DE SEMILLY (sfa) et QUOLOMBIA (sfa)

par GALOUBET A (sfa)

BSO +8 (0,41) - Mise à la reproduction en 20162021 **LEANDRO D'AM**, (4 juin), m., gris - BSO +16 (0,28)
par BY CEIRA D'ICK - Manche, M. ARNAUD MORIN2022 Sans renseignement de BLUFF TER DOORN Z (BE) (z)
Sans renseignement de ARMITAGES BOY (DE) (old)
Sans renseignement de ARMITAGES BOY (DE) (old)**BALLERINE DE RUBERCY**

alezan 2011

ÉLEVÉE DANS LE CALVADOS - M. ERIC HELYE et Mme GINETTE RACHINEL

par BON AMI (BE) (sbs) et SAVANE DE RUBERCY (sfb)

par LAURIER DE HERE (aa) et BERLINE II (sfa)

par LE PLANTERO (sfa)

Mise à la reproduction en 2014 - Morte en 2021

2015 FELINE DE CREMY, f. - ISO 129 (21) BSO +15 (0,54)
par URANO DE CARTIGNY (sfa)2021 **LEGENDE DU BREUIL**, (15 avril), f., alezan - BSO +11 (0,24)
par ELDORADO D'ELLE - Calvados, M. ERIC HELYE**BALLERINE DE SASSOUN**

bai 2011

ÉLEVÉE DANS LE MAINE-ET-LOIRE - M. RAYMOND NERSESIAN

par LANDO (DK) (dwb) et PETROUCHKA DES BRUMES (sfa)

par ECALGRAIN (sfa) et URIE (sfa) par JALISCO B (sfa)

ISO 126 (17) **JSO** 5 **BSO** +10 (0,60) - Mise à la reproduction en 20202021 **LARLESIENE DE SASSOUN**, (14 mai), f., bai - BSO +14 (0,28)
par FARZACK DES ABBAYES - Orne,
M. RAYMOND NERSESIAN**BALLERINE DU HAUTOIS**

alezan 2011

ÉLEVÉE DANS LA MANCHE - Mme MURIELLE LEFEVRE

par BLEU BLANC ROUGE II (sfa) et TINA DU DANOIS (sfa)

par DIAMANT DE SEMILLY (sfa) et INDIENNE DE LA SCYE (sfa)

par THURIN (sfa)

ISO 122 (20) **BSO** +10 (0,59) - Mise à la reproduction en 2019
2020 **KRONOSS DE LA CASSIE**, (17 mai), m., bai f. - BSO +16 (0,30)
 par VANCOUVER DE LANLORE - Côtes-d'Armor,
 Mme CAROLE ROQUAIN

BALLERINE DU VERET alezan 2011 ÉLEVÉE DANS LE CALVADOS -
 Mme AGNES JUHEL ANFRAY et M. ROBERT ANFRAY

par APACHE D'ADRIERS (sfa) et HARRYLAND DU VERET (sfa)
 par SUPER DE BOURRIERE (sfa) et TOSCA DU VERET (sfa)
 par NATIF DE CORDAY (sfa)
 Mise à la reproduction en 2016
2021 **LAS DES AS DU VERET**, (10 mai), m., bai - BSO +13 (0,25)
 par DELSTAR MAIL - Calvados, Mme AGNES JUHEL ANFRAY
2022 Sans renseignement de PARADIS LATIN (sfa)

BALLERINE TAME alezan 2011 ÉLEVÉE DANS LA MANCHE -
 S.C.E.A. BROHIER DENIS

par OLD CHAP TAME (sfa) et PARENTHÈSE TAME (sfa)
 par HELIOS DE LA COUR II (sfa) et ENVIEE (sfa)
 par THOAS DU THEILLET (sfa)
ISO 133 (17) **BSO** +19 (0,59) - Mise à la reproduction en 2015
2021 **LUTINE TAME**, (16 mai), f., bai - BSO +17 (0,30)
 par CYANN D'IVRAIE - Manche, S.C.E.A. BROHIER DENIS
2022 Sans renseignement de PEGASE VAN'T RUYTERSOF (BE)
 (bwp)

BALLINA D'ANNAIN (ps) bai f. 2015 ÉLEVÉE DANS LE CHER -

M. OLIVIER BERNARD, M. JEAN BERNARD et M. VINCENT BERNARD
 par SECRET SINGER (ps) et QUILLALOU (ps)
 par SAINT DES SAINTS (ps) et SPENCER GALA (DK) (ps)
 par DALBY MUSTANG (GB) (ps)
 Mise à la reproduction en 2020
2021 **L'IMPERATOR GOLD STAR**, (2 avril), m., bai f.
 par CARTIER VD HEFFINCK (DE) (holst) - Indre-et-Loire,
 M. ROMAIN MARJAULT

BALLINVELLA DIAMOND LADY (IE) (ish) bai 2006 - HSI -

M. DONALD POLLARD
 par DIAMOND IMP LAD (ish) et BALLINVELLA CHANCE (ish)
 par BALLINVELLA (IE) (ps) et SILENT TREATMENT (ps)
 par OVAC (IT) (ps)
 Mise à la reproduction en 2020
2021 **LADY DI BOUGAUX**, (15 avril), f., alezan - BSO +5 (0,24)
 par CATCHAR MAIL - Aveyron, Mme LÉOPOLDINE BURTIN,
 M. NICOLAS BURTIN
2022 Sans renseignement de GOOD PLEASURE SEMILLY

BALMACEDA KERELLEC bai 2011

ÉLEVÉE EN ILLE-ET-VILAINE - Mme MARIE-CHRISTINE ROUSSEAU
 par EPSOM GESMERAY (sfa) et MONEY DE KREISKER (sfa)
 par LE TOT DE SEMILLY (sfa) et BETTY DE KREISKER (sfa)
 par MUGUET DU MANOIR (sfa)
ISO 107 (17) **BSO** +7 (0,59) - Mise à la reproduction en 2018
2021 **LOVE D'ELLE**, (15 juin), f., bai - BSO +20 (0,32)
 par BEST OF ISCLA - Manche, M. HUBERT PIGNOLET,
 S.C.E.A. HARAS D'ELLE
2022 Sans renseignement de BEST OF ISCLA

BALTAHIRE DU MYRA bai 2011 ÉLEVÉE EN CHARENTE -

M. DOMINIQUE LINLAUD
 par VERDI (sfa) et EVORA II (sfa) par STRIDOR (sfa)
 et VARELA DES BOULOIS (sfb) par HISTRION (sfa)
 Mise à la reproduction en 2012
2021 **LARGO DU MYRA**, (27 juin), m., bai cl - BDR +10 (0,24)
 par DANCIANO (DE) (han) - Charente,
 M. DOMINIQUE LINLAUD

BALTIKA DES COTIS alezan 2011 ÉLEVÉE DANS LA MANCHE -

M. RUDY COCK et Mme CHRISTINE COCK
 par BALOUBET DU ROUET (sfa) et PERLE DE TALMA (sfb)
 par LANDOR S (DE) (old) et KARLA DE TOSCANE (sfa)
 par QUIDAM DE REVEL (sfa)
ISO 133 (17) **BSO** +20 (0,59) - Mise à la reproduction en 2016
2018 **INCA DU BIDOU**, (10 août), m., bai f. -
 BSO +19 (0,39) BCC +7 (0,22) BDR +5 (0,26)
 par CONTENDRO (DE) (holst) - Calvados,
 M. CHARLES HUBERT BLIN, M. RUDY COCK
2021 **LADY COLEEN DE WILL**, (29 mars), f., alezan - BSO +14 (0,38)
 par MARLOU DES ETISSES (sfa) - Nord, E.U.R.L. C. EOIE
2022 Sans renseignement de CONTHARGOS (DE) (old) et de CRIS-
 TALLO (DE) (westf)

BALTIKA DU VASSAL gris 2011 ÉLEVÉE DANS LA SARTHE -

E.A.R.L. CHARLOT-LEPINE
 par CAESAR VAN DE HELLE (DE) (holst)
 et QUADRIGE BROUAISE (sfa) par HURLEVENT DE BREKA (sfa)
 et FLEUR DES MIELLES (sfa) par SOCRATE DE CHIVRE (sfa)
 Mise à la reproduction en 2017

220

Les informations figurant dans ce volume sont fonction des données enregistrées dans les fichiers du SIRE à la date du 28 février 2022

2021 **LABELSKA DU VASSAL**, (26 avril), f., gris - BSO +11 (0,35)
 par CANDY DE NANTUEL - Sarthe,
 E.A.R.L. CHARLOT-LEPINE

BALTIQUE D'ELTE gris 2011 ÉLEVÉE DANS LE MAINE-ET-LOIRE -

M. JEAN-FRANCOIS LE TURNIER
 par OUTSIDER (BE) (bwp) et ABSINTHE DU ROZEL (sfa)
 par NARCOS II (sfa) et MESANGE DU ROZEL (sfa)
 par NIGHT AND DAY (ps)
 Mise à la reproduction en 2014
2021 **LAUFENBURG KLZ**, (30 avril), m., bai - BSO +3 (0,21)
 par COLORE (DE) (holst) - Indre-et-Loire,
 M. ANTOINE KIELHOLZ

BALUBETTA (DE) (old) al bru 2002 - SOI numéro 27602 - GESTUT LEWITZ

par BALOUBET DU ROUET (sfa) et BARONAIIKA (old)
 par DOMINO (han) et BARONESS (rhdl) par BARITON (westf)
 Mise à la reproduction en 2014
2015 FANDI, f. - ISO 131 (20) BSO +21 (0,53)
 par WINDOWS VH COSTERSVELD (BE) (bwp)
2021 **LORD D'AMOUR**, (14 mars), m., alezan -
 BSO +17 (0,33) BCC +9 (0,23) BDR +1 (0,26)
 par MYLORD CARTHAGO (sfa) - Pas-de-Calais,
 S.A.R.L. BERNARD SCHOTSMANS

BALZANE DE FAUVEAU (tf) alezan 2011 ÉLEVÉE EN GIRONDE -

M. MICHEL BLANC et Mme MELODIE BLANC
 par OFFICIAL SECRET (tf) et JASMINE DE FAUVEAU (tf)
 par NOLTEN DE CHENU (tf) et TOCCATA DE FAUVEAU (tf)
 par DERJACQUES (tf)
 Mise à la reproduction en 2019
2021 **LUCIOLE DOR ET EAUX**, (6 mai), f., alezan
 par GENTLEMAN D'ELLE - Côtes-d'Armor,
 Mme ELODIE TRUFFAULT
2022 Sans renseignement de HALIFAX DE VAINS

BAMBA LULU D'AUBIGNY bai 2011 ÉLEVÉE DANS LA LOIRE -

Dr. Vét. PIERRE VALETTE
 par MESSIRE ARDENT (sfa) et ONOLULU D'AUBIGNY (sfa)
 par KANNAN (NL) (kwpn) et IPERLULU D'AUBIGNY (sfa)
 par CABRI D'ELLE (sfa)
ISO 130 (19) **BSO** +16 (0,60) - Mise à la reproduction en 2020
2021 **LADYLULU DES MARILLES**, (7 avril), f., bai - BSO +16 (0,35)
 par REBOZO LA SILLA (MX) (cdm) - Loire,
 Mme MARION GRIMALDI

BAMBINA (lus) gris 2011 ÉLEVÉE DANS LE GARD - M. JEAN MARTINEZ

par ALAMO (PT) (lus) et CATATUA (PT) (lus) par TALISCO (lus)
 et TAGARELA (lus) par ESQUIVO ARC (PT) (lus)
 Mise à la reproduction en 2019
2020 **KANSAS QUEEN DU CAIRE**, (25 avril), f., palom
 par EP TO YOU - Hérault, S.C.E.A. GRADILIS ELEVAGE

BAMBOU DE HUS bai 2011 ÉLEVÉE EN LOIRE-ATLANTIQUE -

S.A.R.L. HARAS DE HUS
 par AMADEHUS (DE) (holst) et NOEMIE DE LA LOVE (sfa)
 par QUICK STAR (sfa) et CIBELLE DU THEL (sfa) par PLURIEL (sfa)
BSO +4 (0,41) - Mise à la reproduction en 2015
2021 **L'ESPRIT D HOUCHES**, (10 mai), m., bai - BSO +8 (0,33)
 par ROCCOSSIFRED - Hérault,
 M. PIERRE MICHEL BOUTILLIER

BAMBOU DE L'ORTIER bai 2011 ÉLEVÉE DANS LA SARTHE -

Mme NATHALIE LEBLAY et M. THEO LEBLAY
 par ALLEGRETO (sfa) et NAUSICAA DU MURIER (sfb)
 par LE TOT DE SEMILLY (sfa) et CORALINE DU REZIDAL (BE) (sbs)
 par COR DE LA BRYERE (sfa)
BSO +1 (0,46) - Mise à la reproduction en 2016
2021 **LEGENDE DES REVES**, (16 avril), f., bai - BSO +5 (0,23)
 par GRANDORADO TN (NL) (kwpn) - Manche,
 Mme JENNIFER STEMBERA
2022 Sans renseignement de SILVER DEUX DE VIRTON

BAMBOU DE TATIHO bai 2011 ÉLEVÉE DANS LA MANCHE -

M. PHILIPPE NOEL
 par MOZART DES HAYETTES (BE) (sbs) et KAYA DE TATIHO (sfa)
 par ARPEGE PIERREVILLE (sfa) et TESS DU THOT (sfa)
 par LIEU DE RAMPAN (sfa)
ISO 126 (16) **BSO** +10 (0,59) - Mise à la reproduction en 2020
2021 **LADY MILLION MAGES**, (2 juillet), f., alezan - BSO +17 (0,39)
 par OGRION DES CHAMPS (sfa) - Seine-et-Marne,
 Mme MARIE BARDET

BAMBOU POINTCOM noipan 2011 ÉLEVÉE DANS LA MARNE -

M. JEAN-MARC DERRIEN et Mme MARTINE DERRIEN
 par DIAMANT DE SEMILLY (sfa) et POSADA DE FORGERIE (sfa)
 par OBERON DU MOULIN et CALINE DU PERCHIS (sfa)
 par LIVAROT (sfa)

ISO 103 (16) BSO +10 (0,56) - Mise à la reproduction en 2019
2021 LISBONNE POINTCOM, (14 avril), f., alezan - BSO +19 (0,37)
 par QUAMIKASE DES FORETS (sfa) - Marne,
 Mme MARTINE DERRIEN, M. JEAN-MARC DERRIEN

BANANA D'OUILLY bai pie 2011 ÉLEVÉE DANS LE CALVADOS -
 Dr. Vét. ALEXANDRA LEBON NOEL DE BURLIN et
 M. FRANCOIS XAVIER LEBON

par STENTHOR MORINDA (sfb) et TANANA D'OUILLY (cs)
 par BRIGHT SILVER (ps) et NANA DE LONGPRE (BE) (sbs)
 par GALOUBET A (sfa)
ISO 115 (15) BSO +3 (0,52) - Mise à la reproduction en 2014
2021 LEIKA D'OL, (23 avril), f., bai pie - BSO +3 (0,37)
 par TRESOR (BE) (bwp) - Lot, G.A.E.C. DE PEYRELEVADE

BANDA DE RIVERLAND bai 2011 ÉLEVÉE EN CHARENTE -
 S.C.E.A. RIVERLAND

par THE MUST DE RIVERLAND (sfa) et GRAINE D'HOTESSE (sfa)
 par MUGUET DU MANOIR (sfa) et HOTESSE DU BOIS (sfa)
 par CORRENT (sfa)

Mise à la reproduction en 2014

2021 LALANDE DE RIVERLAND, (2 septembre), f., bai -
 BSO +12 (0,32) par VARGAS DE STE HERMELLE (BE) (sbs) -
 Charente, S.C.E.A. RIVERLAND

BANDIDAS SAFAROME bai 2011 ÉLEVÉE EN VENDEE -
 M. JEROME PROUX

par CONRAD (DE) (holst) et MISS VENDEENNE (sfa)
 par DORMANE DU PUY (sfa) et UNE DE PAQUES (sfa)
 par HURLEVENT (sfa)

ISO 101 (15) BSO +5 (0,52) - Mise à la reproduction en 2019

2021 LOMAHONGVA DES LANDES, (3 mai), f., bai -
 BSO +8 (0,38) BCC +8 (0,25) par APACHE D'ADRIERS (sfa) -
 Loire-Atlantique, M. TISKA COURALEAU

2022 Sans renseignement de SILVER DEUX DE VIRTON

BANFORA (ps) al bru 2004 ÉLEVÉE DANS LE CALVADOS -
 S.A.R.L. CLASSIC BREEDING

par DISCOVER D'AUTEUIL (ps) et LOVE DE LA ROQUE (ps)
 par CYBORG (ps) et SAMBRE D'OR (ps) par NOIR ET OR (GB) (ps)
 Mise à la reproduction en 2018

2021 LANIAKEA D'ORA, (31 mars), f., alezan
 par VAGABOND DE LA POMME (BE) (sbs) - Calvados,
 Mme JULIETTE CAVOIT

2022 Sans renseignement de BERGASTOR V STAL HARTJENS (NL)
 (she)

BANOI DE MACHECO (BE) (sbs) bai f. 2007 - SBS numéro 42827 -
 M. ROBERT VAN DER HAEGEN

par DARCO (BE) (bwp) et DIAMOND D'ESCERTI (sfa)
 par RIVAGE DU PONCEL (sfa) et OPHELIE D'ECERTI (sfa)
 par BARIGOULE (*aa*)

ISO 113 (15) BSO +6 (0,56) - Mise à la reproduction en 2017

2020 KLASS DES FLAMBOYANTS, (2 juillet), m., alezan -
 BSO +15 (0,39) BCC +10 (0,25) par MYLORD CARTHAGO (sfa) -
 Loire-Atlantique, M. FABRICE JEANJEAN

2022 Sans renseignement de CASHPAID J ET F (DE) (holst)

BANQUISE DE TRIGALE alezan 2011 ÉLEVÉE DANS LA MANCHE -
 G.A.E.C. DE LA TRIGALLE

par PANAMA TAME (sfa) et JACEE DE RAMPAN (sfa)
 par TRICOLERE II (sfa) et A LA UNE (sfa) par LIEU DE RAMPAN (sfa)
ISO 133 (17) BSO +15 (0,58) - Mise à la reproduction en 2016

2021 LADY BANG DU LIROT, (1 mai), f., alezan - BSO +19 (0,25)
 par HAPPY DAY D'ISCLA - Manche, M. JEREMIE ROLLAND

BARACAT D'ANCHAT noipan 2011

ÉLEVÉE EN LOIRE-ATLANTIQUE - Dr. Vét. GAETAN GAULLIER

par KANNAN (NL) (kwpn) et HERA DE SAUGE (sfa)
 par DOUBLE ESPOIR (sfa) et JOYCE (sfa) par KALMISTE (sfa)
ISO 151 (19) BSO +23 (0,65) - Mise à la reproduction en 2014

2015 FRIC D'ANCHAT, h. - ISO 128 (21) BSO +21 (0,56)
 par EMILION (NL) (kwpn)

2021 LINGOT D'ANCHAT, (20 mai), m., alezan - BSO +25 (0,39)
 par NUMBER ONE D'ISO (sfa) - Loire-Atlantique,
 Dr. Vét. GAETAN GAULLIER

2022 Sans renseignement de COOPER VD HEFFINCK (DE) (holst)

BARAKA D'AUVILLE alezan 2011 ÉLEVÉE DANS LA MANCHE -

M. THIERRY LESERVOISIER et Mme ANNIE LESERVOISIER
 par OLD CHAP TAME (sfa) et NOUVELLE ARDENTE (sfa)
 par ROYAL ARDENT (sfa) et FUGIE ARDENTE (sfa)
 par MATADOR DU BOIS (sfa)

ISO 135 (17) JSO 6 BSO +12 (0,59) - Mise à la reproduction en 2016

2021 L'EDEN DE NEVEZTELL, (18 avril), m., bai - BSO +17 (0,36)
 par ELDORADO VAN DE ZESHOEK (BE) (bwp) - Ille-et-Vilaine,
 Mme CAROLINE SEPTAUBRE

2022 Sans renseignement de PEGASE VAN'T RUYTERS HOF (BE)
 (bwp)

BARAKA DE L'ESQUES bai 2011 ÉLEVÉE DANS LE CALVADOS -
 M. LAURENT JAMAULT

par CHACCO BLUE (DE) (meckl) et KAROLEVA (sfa)
 par APACHE D'ADRIERS (sfa) et GAIA OF ULTAN (aa) par ULTAN (aa)
ISO 117 (16) BSO +12 (0,56) - Mise à la reproduction en 2017

2021 LARGOS DU CROIZE, (23 juin), m., bai - BSO +17 (0,35)
 par CONTHARGOS (DE) (old) - Ille-et-Vilaine,
 E.A.R.L. LES ECURIES DU CROIZE, M. LAURENT JAMAULT

LOUNY DU CROIZE, (10 août), m., bai - BSO +18 (0,36)
 par CANDY DE NANTUEL - Ille-et-Vilaine,
 E.A.R.L. LES ECURIES DU CROIZE, M. LAURENT JAMAULT

2022 Sans renseignement de HOOVER (NL) (kwpn)

Sans renseignement de HOOVER (NL) (kwpn)

BARAKA DES RENERIES bai f. 2011 ÉLEVÉE DANS L'OISE -
 Mme CLAIRE BLANQUART

par SANDREO (NL) (kwpn) et L'OREE DU BOURGUET (sfa)
 par BOUTON D'OR IV (sfa) et RIELLA DU BREUIL (sfa)
 par HUIT DE COEUR (sfa)

Mise à la reproduction en 2018

2021 LOOPING DE FELINE, (27 avril), m., bai - BDR +3 (0,27)
 par OTTO MAIL (sfa) - Tarn-et-Garonne, Mme CLAIRE LEFORT

BARAKA DU TALUS bai 2011 ÉLEVÉE DANS LA MANCHE -
 M. JACQUES LE BOEDEC

par UNTOUCHABLE M (NL) (kwpn) et HELLE DU TALUS (sfa)
 par QUIDAM DE REVEL (sfa) et ORIGINE D'ELLE (sfa)
 par IN CHALA A (sfa)

ISO 133 (17) JSO 6 BSO +20 (0,58) - Mise à la reproduction en 2016

2021 LORD NEVEZTELL LG, (1 juin), m., bai - BSO +17 (0,22)
 par EL BARONE 111 Z (BE) (z) - Ille-et-Vilaine,
 M. LAURENT GHIRAGOSSIAN

2022 Sans renseignement de CALVARO (DE) (holst)

BARBARA DU MESNIL noipan 2011 ÉLEVÉE EN L'EURE-ET-LOIR -
 Mme JOCELYNE VILTROUVE

par LAMM DE FETAN (sfa) et JOYCE DU MESNIL (sfa)
 par ECHOGENE LATOUR (sfa) et TIPHAINE D'ECUBLE (sfa)
 par IGOR DE VAUPTAIN (sfa)

ISO 124 (21) BSO +8 (0,60) - Mise à la reproduction en 2020

2021 LARA DU MESNIL, (7 juin), f., bai - BSO +16 (0,37)
 par CANDY DE NANTUEL - Eure-et-Loir,
 Mme JOCELYNE VILTROUVE

BARBARHA D'ARMOR alezan 2011

ÉLEVÉE DANS LES COTES D'ARMOR - Dr. Vét. GUY BOUVIER

par POPSTAR LOZONNAIS (sfa) et HAITI D'ARMOR (sfa)
 par SAPHIR ROUGE II (sfa) et DOLLY UN D'ARMOR (sfa)
 par SHAFOUN (ps)

ISO 113 (16) BSO +8 (0,57) - Mise à la reproduction en 2018

2021 LAZZARO DEL HAIDA, (22 mai), m., alezan - BSO +17 (0,39)
 par ROCK'N ROLL SEMILLY (sfa) - Charente,
 Mme MARIE ANNE DUMAS

BARCELONE DE HUS (han) bai 2011

ÉLEVÉE EN LOIRE-ATLANTIQUE - S.A.R.L. HARAS DE HUS

par BELISSIMO M (DE) (rhdl) et SYMPHONIE DE HUS (DE) (old)
 par SAMBA HIT II (brdb) et ELFE (DE) (old)
 par ARGENTINUS (DE) (han)

IDR 123 (17) BDR +26 (0,61) - Mise à la reproduction en 2020

2021 LANCIANO D'AR MOR, (18 août), m., bai - BDR +26 (0,31)
 par DANCIANO (DE) (han) - Finistère, Mme LAURA PAUBERT

BARCELONE DU LO alezan 2011 ÉLEVÉE DANS LE RHONE -
 Mme CATHERINE REYES

par BLEU BLANC ROUGE II (sfa) et PARIS DU LO (sfa)
 par CORLAND (DE) (holst) et TRINITAD GERBAUX (sfa)
 par NEMROD DE BAUSSY (sfa)

BSO +1 (0,50) - Mise à la reproduction en 2020

2021 LONDON DU LO, (29 mars), m., alezan - BSO +11 (0,27)
 par BALISSIMO (DE) (old) - Rhône, Mme CATHERINE REYES

BARONNE D'ARVILLE noipan 2011 ÉLEVÉE A PARIS -

Mme SYLVIE GRIMBLAT et M. MAURICE CAILLET

par DIAMANT DE SEMILLY (sfa) et KOEUR D'ARVILLE (sfa)
 par ALLIGATOR FONTAINE (sfa) et JUGOLINE (tf)
 par SAINT LOUET (tf)

ISO 111 (15) BSO +11 (0,56) - Mise à la reproduction en 2018

2020 KARTOON CAEL, (14 juin), m., alezan - BSO +13 (0,34)
 par QUARNAC DU MESNIL (sfa) - Manche,
 Mme CAROLINE MARQUET, Mme ELODIE NAVET

2022 Sans renseignement de PARADIS LATIN (sfa)

BARRAKA DU LAVOIR noir 2011 ÉLEVÉE DANS LA MOSELLE -

Mme MICHELE PORTE

par QCLASSIC BOIS MARGOT (sfb) et PREFACE DU LAVOIR (sfa)
 par BURGGRAAF (DE) (holst) et ULTIME DE LA CENSE (sfa)
 par OSMEN (sfa)

ISO 101 (16) **BSO** +10 (0,53) - Mise à la reproduction en 2014

2021 LONE CHAKRA DU LAVOIR, (13 avril), f., alezan -
 BSO +14 (0,35) par VON CHACCO IXE - Moselle,
 Mme MICHELE PORTE

2022 Sans renseignement de CONTE BELLINI (DE) (westf)

BARRAKA MERZE alezan 2011 ÉLEVÉE EN SAONE-ET-LOIRE -

M. JEAN-MICHEL MARTINOT

par OLIMBOS MERZE (sfb) et HEROINE MERZE (sfa)
 par STEW BOY (sfa) et VANESSE DE MERZE (sfa)
 par GRAND VENEUR (sfa)

ISO 126 (17) **BSO** +13 (0,57) - Mise à la reproduction en 2018

2021 LORPIERRE MERZE, (11 avril), f., al bru - BSO +22 (0,28)
 par FLAMBUSARD D'ALBAIN - Saône-et-Loire,
 M. JEAN-MICHEL MARTINOT

2022 Sans renseignement de FLAMBUSARD D'ALBAIN

BARNIA AR PARK bai 2011 ÉLEVÉE DANS LE FINISTÈRE -

S.C.E.A. HARAS DE DOUR AR PARK

par ENSOR VAN DE HEFFINCK (BE) (bwp)
 et ORNELLA AR PARK (sfa) par VOLTAIRE (DE) (han)
 et SPONTANEE (sfa) par MUGUET DU MANOIR (sfa)

BSO +11 (0,42) - Mise à la reproduction en 2014

2015 **FABIOLA DE MIJOVI**, f. - ISO 131 (21) **BSO** +18 (0,55)
 par OGRION DES CHAMPS (sfa)

2021 LE DIAMANT DE MIJOVI, (28 avril), m., bai -
 BSO +18 (0,35) BCC +5 (0,25)
 par DIAMANT DE SEMILLY (sfa) - Finistère,
 M. MICHEL STEPHAN

2022 Sans renseignement de CHACLOT (DE) (old)

BASTILLE MAIL bai 2011 ÉLEVÉE DANS L'ORNE -

M. BERNARD PIERRE LE COURTOIS

par ALLIGATOR FONTAINE (sfa) et REPUBLICA MAIL (sfa)
 par PAPILLON ROUGE (sfa) et LIBERTY MAIL (sfa)
 par RUBLOFF (US) (ps)

Mise à la reproduction en 2017

2021 LAUTREC MAIL HDB, (15 août), m., bai - BSO +10 (0,25)
 par DELSTAR MAIL - Aveyron, E.A.R.L. DU BATUT,
 HARAS DE BRULLEMAIL

BATCHI DES AUCELS Z (z) gris 2008

ÉLEVÉE DANS LE PUY-DE-DÔME - M. PASCAL RIGAUD

par BACHUS (DE) (oes) et CHANTDDY HACE (DE) (rhdl)
 par CHAMP EXTRA (holst) et WESTMINSTER GIRL (old)
 par WELTMEISTER (DE) (han)

Mise à la reproduction en 2020

2021 LUNE D MAISONS NEUVES, (13 mai), f., bai
 par MR FLY DE LANDETTE (sfa) - Eure-et-Loir,
 Mme ANGELIQUE PREVOST

2022 Sans renseignement de MR FLY DE LANDETTE (sfa)

BATHIS DE SCARGUEL alezan 2011 ÉLEVÉE DANS L'AUDE -

E.A.R.L. ECURIE DE SCARGUEL

par TINKA'S BOY (NL) (kwpn) et NOBLESSE DU BUGUET (sfa)
 par ROSIRE (sfa) et TARENTELE DE BACE (sfa)
 par HEROS DE CAVRON (sfa)

BSO +2 (0,40) - Mise à la reproduction en 2016 - Morte en 2021

2018 IPAD VALLEDEI, (9 mai), f., bai - BSO +1 (0,34)
 par FETICHE DU PAS (sfa) - Puy-de-Dôme,
 ELEVAGE DE LA VALLEDEI

BAULADY D.N.R. (NL) (kwpn) alezan 2006 - KWPN numéro 611071 -

M. G. DEEN HOLDING B.V.

par FLORENCIO (kwpn) et FONTAINE (kwpn) par ARAM (NL) (kwpn)
 et ZALADY (oes) par RAMIRO (DE) (holst)

Mise à la reproduction en 2017

2021 LADY JANEIRA JV, (10 mai), f., bai
 par JANEIRO PLATINUM (NL) (kwpn) - Loire-Atlantique,
 M. JULIEN VINCENT

BAYA DE LA BRIDE bai 2011 ÉLEVÉE DANS LE MAINE-ET-LOIRE -

M. BERNARD VILAIN et Mme NELLY VILAIN

par NOUMA D'AUZAY (sfa) et KRISHNA DE LA BRIDE (sfa)
 par PAPILLON ROUGE (sfa) et SYVANA (sfa) par ELF III (sfa)

BSO +5 (0,52) - Mise à la reproduction en 2016

2021 LAYA DE LA BRIDE, (24 avril), f., bai - BSO +7 (0,24)
 par GRANDORADO TN (NL) (kwpn) - Maine-et-Loire,
 M. BERNARD VILAIN, Mme NELLY VILAIN,
 Mme MARION BOURDONCLE

2022 Sans renseignement de GRANDORADO TN (NL) (kwpn)

222

Les informations figurant dans ce volume sont fonction des données enregistrées dans les fichiers du SIRE à la date du 28 février 2022

BAYA DE L'AS gris 2011 ÉLEVÉE DANS L'OISE - M. MARC DUCRET

par PADOCK DU PLESSIS (sfa) et ORCHIDEE DE MAI (sfa)
 par FLIPPER D'ELLE (sfa) et TREVE DE MAI (sfa)
 par MUGUET DU MANOIR (sfa)

ISO 133 (21) **BSO** +14 (0,60) - Mise à la reproduction en 2020

2021 LITTLE BY YOU DE MANA, (24 avril), f., bai f. - BSO +16 (0,32)
 par QUEL HOMME DE HUS (DE) (holst) - Calvados,
 Mme LUNA RENOUX

2022 Sans renseignement de CONTHARGOS (DE) (old)
 Sans renseignement de CONTE BELLINI (DE) (westf)
 Sans renseignement de CONTE BELLINI (DE) (westf)

BAYA DES FONTENOTTES bai 2011 ÉLEVÉE DANS LE JURA -

M. JOEL GAULARD

par APACHE D'ADRIERS (sfa) et ONDINE DE CHASNAY (sfa)
 par ROX DE LA TOUCHE (sfa) et CASABELLE DE BAUGY (sfa)
 par FEU SACRE (sfa)

BSO +2 (0,54) - Mise à la reproduction en 2016

2017 **HAPY DES FONTENOTTES**, m. - ISO 123 (21) **BSO** +14 (0,49)
 par ANDIAMO SEMILLY

2021 LUNA DES FONTENOTTES, (20 avril), f., alezan -
 BSO +9 (0,36) par ANDIAMO SEMILLY - Jura,
 M. JOEL GAULARD

BAZARETTE VAN DE ROCK (oc) bai 2011

ÉLEVÉE DANS L'ALLIER - Mme CAROLINE BOU et

M. DOMINIQUE MALASSAGNE

par COSINHUS (DE) (han) et GAZETTE DU SOIR (sfa)
 par LEPRINCE DE THURIN (sfa) et ROXAN DU CHAUFFOUR (sfa)
 par MYLOR D'ISIGNY (sfa)

Mise à la reproduction en 2014

2021 LOTA ROSI VAN DE ROCK, (29 mars), f., bai - BSO +10 (0,28)
 par UTAH VAN DE ROCK (sfb) - Allier, Mme CAROLINE BOU,
 M. DOMINIQUE MALASSAGNE

BE BOP VEBE bai 2011 ÉLEVÉE DANS L'OISE - E.A.R.L. VEBE

par KANNAN (NL) (kwpn) et LORIE DU VALON (sfa)
 par DRAGON DU VALON (sfa) et QUOOL (sfa) par LAUDANUM (ps)

BSO +12 (0,47) - Mise à la reproduction en 2015

2016 **GLASGOW JUMP**, m. - ISO 124 (21) **BSO** +18 (0,52)
 par PRESIDENT (NL) (kwpn)

2017 **HELLE JUMP**, f. - ISO 121 (21) **BSO** +20 (0,46)
 par TYPE TOP DU MONTEIL (sfa)

2021 LARGO JUMP, (25 mai), m., baimel - BSO +13 (0,24)
 par GASBY JUMP - Charente, M. PASCAL CREPELLE

2022 Sans renseignement de EDEN DU ROUET

BE GOOD DES PARTS bai 2011 ÉLEVÉE DANS LE CALVADOS -

Mme MARINA DE CORNIERE

par KANNAN (NL) (kwpn) et FORTUNE DU PONT (sfa)
 par KING'S ROAD (ps) et PESNEL (sfa) par TIGRE ROUGE (sfa)

Mise à la reproduction en 2020

2021 LIMSKY DE L'ABBAYE, (8 mars), m., bai - BSO +11 (0,26)
 par GRIMSKY SEMILLY - Manche, M. LOUIS LECONTE

2022 Sans renseignement de GRIMSKY SEMILLY

BEATLEMANIA alezan 2011 ÉLEVÉE DANS LA MANCHE -

M. MATHIEU HALBOUT

par POPSTAR LOZONAI (sfa) et REINE DU CHANU (sfa)
 par DOLLAR DELA PIERRE (sfa) et DANAE DU MESNIL (sfa)
 par PAPYRUS DE CHIVRE (sfa)

BSO +10 (0,42) - Mise à la reproduction en 2014

2021 LORDANUM DE RICK, (10 juillet), m., alezan - BSO +7 (0,34)
 par ROYAL FEU (sfa) - Manche, M. ERIC FOUQUET

2022 Sans renseignement de GREY SKY D'IVRAIE

BEATY DE CAROLLES bai 2011 ÉLEVÉE DANS LA MANCHE -

M. EMILE GIFFARD, Mme MICHELE GIFFARD et Mme SOPHIE HECHT

par DANDY DU PLAPE (sfa) et OLGA D'AUGE (sfa)
 par LE TOT DE SEMILLY (sfa) et GRAN SULTANA (sfa)
 par JALISCO B (sfa)

ISO 117 (15) **JSO 4 BSO** +10 (0,56) - Mise à la reproduction en 2017

2021 LIBELLULE DE CAROLLES, (1 mai), f., bai f. - BSO +16 (0,27)
 par GOOD PLEASURE SEMILLY - Manche,
 M. EMILE GIFFARD, Mme MICHELE GIFFARD

2022 Sans renseignement de GOOD PLEASURE SEMILLY

BEAUTE DE LA VANRIE bai 2011 ÉLEVÉE DANS LA MANCHE -

M. PHILIPPE BIDEZ

par SALTO DE L'ISLE (sfa) et HAVANE DE LA CAVEE (sfa)
 par COUNT IVOR (US) (ps) et GAIE LANDAISE (sfa) par UKASE (sfa)

Mise à la reproduction en 2017

2021 LORELEI DE TEMME, (9 mars), f., alezan - BSO +9 (0,34)
 par QCLASSIC BOIS MARGOT (sfb) - Seine-Maritime,
 Mme EDWIGE MERCIER

2022 Sans renseignement de BAMAKO DE MUZE (BE) (bwp)

BEAUTE DE ROUET alezan 2011 ÉLEVÉE DANS LA MANCHE - M. YANNICK FARDIN

par MESSIRE ARDENT (sfa) et SOUCHE DU ROUET (sfb)
 par QUAPRICE BOIMARGOT QUINCY (DE) (holst)
 et EL IRA DU ROUET (sfa) par GALOUBET A (sfa)
ISO 133 (19) **BSO** +18 (0,63) - Mise à la reproduction en 2015
2021 **LOVELY DU ROUET**, (20 mars), f., alezan - BSO +16 (0,25)
 par BUSH VD HEFFINCK (BE) (bwp) - Manche,
 E.A.R.L. ELEVAGE DU ROUET, M. YANNICK FARDIN
2022 Sans renseignement de CANDY DE NANTUEL

BEAUTE SAUVAGE bai 2011 ÉLEVÉE EN HAUTE-SAVOIE - Mme DOMINIQUE BLEIN-BOUVARD

par EPSOM GESMERAY (sfa) et NARIHOKA D'HALONG (sfa)
 par KANNAN (NL) (kwpn) et FYLLIS MARINE (sfa) par LAEKEN (sfa)
BSO +8 (0,45) - Mise à la reproduction en 2018
2021 **LARTIST DES CARAIBES**, (15 juin), m., bai f. - BSO +9 (0,27)
 par SATISFACTION FRH (DE) (han) - Ain,
 M. STANISLAS LAFOND

BEAUTEDIVINE alezan 2011 ÉLEVÉE DANS LA SARTHE - Mme MARYLENE BLANCHARD

par LAMM DE FETAN (sfa) et FEE DE LA MARE (sfa)
 par TALENT PLATIERE (sfa) et QURIELE DE LAMARE (sfa)
 par URIEL (sfa)
ISO 114 (18) **BSO** +10 (0,62) - Mise à la reproduction en 2014
 2015 FEE DE CARYAN, f. - ISO 136 (21) **BSO** +22 (0,57)
 par VIGO D'ARSOUILLES (BE) (bwp)
2021 **LORCA DE CARYAN**, (21 juillet), m., bai - BSO +15 (0,39)
 par CARDENTO (DE) (holst) - Ille-et-Vilaine, M. YANN DAVID

BEAUTIFUL DE BEAUVOIR alezan 2011 ÉLEVÉE DANS LA VIENNE - S.A.R.L. GIRAUD ERIC

par OLD CHAP TAME (sfa) et ISHA DE PETRA (sfa)
 par VOLTAIRE (DE) (han) et VALMEE FOR EVER (sfa) par ALME (sfa)
BSO +1 (0,54) - Mise à la reproduction en 2017
2021 **LICORNE DE BEAUVOIR**, (21 juin), f., bai - BSO +3 (0,38)
 par IDEAL DE LA LOGE (sfa) - Vienne,
 S.A.S. ERIC ET PIERRE ANTOINE GIRAUD
2022 Sans renseignement de FANCY DE KERGANE

BEAUTIFULL LANDE bai 2011 ÉLEVÉE DANS LA MANCHE - M. VINCENT RENAULT

par ALLEGRETO (sfa) et GLADYS DE LA LANDE (sfa)
 par QREDO DE PAULSTRA (sfa) et BELLE DE LA LANDE (sfa)
 par STARTER (sfa)
 Mise à la reproduction en 2014
2021 **LANDE**, (1 mai), m., baimel - BSO +8 (0,24)
 par GREY SKY D'IVRAIE - Manche, M. VINCENT RENAULT
2022 Sans renseignement de APACHE D'ADRIERS (sfa)

BEAUTY DE BEAUFOUR alezan 2011 ÉLEVÉE DANS LE CALVADOS - M. ERIC LEVALLOIS

par QUAPRICE BOIMARGOT QUINCY (DE) (holst)
 et TINKA DE BEAUFOUR (sfa) par DIAMANT DE SEMILLY (sfa)
 et EUREKA DE LA LANDE II (sfa) par NARCOS II (sfa)
BSO +8 (0,44) - Mise à la reproduction en 2014
2021 **LUIGI DE BEAUFOUR**, (16 février), m., bai - BSO +11 (0,24)
 par CORNET DU LYS (DE) (westf) - Calvados,
 M. ERIC LEVALLOIS
2022 Sans renseignement de CABACHON (DE) (holst)

BEAUTY DREAM OF HOPE bai 2011 ÉLEVÉE EN ILLE-ET-VILAINE - Mme ELEONORE EON

par MALITO DE REVE (BE) (sfa) et LORELEI EMEF (aa)
 par UNTEL DU GUE (aa) et CARCAILLOTTE (aa) par TILOK (*aa*)
 Mise à la reproduction en 2020
2021 **LOTTA LOVE D'ORGANZA**, (2 avril), f., baimel -
 BSO +12 (0,37) par UP TO YOU (sfa) - Orne,
 Mme HELENE KURKDJIAN, M. ANTHONY LANGE

BEAUTY DU FIEF gris 2011 ÉLEVÉE EN VENDEE - M. FRANCOIS IMBERT

par LULLY ROCIO (sfa) et NOUBA DES GATS (sfa)
 par URBAIN DU MONNAI (sfa) et HALLOA (sfa) par HURLEVENT (sfa)
 Mise à la reproduction en 2014
2021 **L'ESPRIT DU MAS**, (21 juin), m., bai - BSO +10 (0,23)
 par CORIOLIS DES ISLES - Vendée, M. SIMON CANIEUT
2022 Sans renseignement de QUERDOLAN VITAREL (aa)

BEAUTY GIRL DU PARK alezan 2011 ÉLEVÉE DANS LE MORBIHAN - Mme CORINNE ACCARY

par LANDO (DK) (dwb) et OLALA DU PARK (sfa)
 par QUIDAM DE REVEL (sfa) et GRIOTTE DU PARC (sfa)
 par PALESTRO II (sfa)
ISO 108 (19) **BSO** +10 (0,59) - Mise à la reproduction en 2020

2021 **LULU BERLU DES ORAIS**, (15 juin), f., bai - BSO +10 (0,32)
 par CLAPTON (DE) (holst) - Indre-et-Loire, E.U.R.L. ABH,
 M. MAXIME GUEGUINO

BEBEVAVA alezan 2011 ÉLEVÉE DANS LA SARTHE - M. JEAN-CHARLES SUET

par MYLORD CARTHAGO (sfa) et FLOT DE SAINT ANNE (sfa)
 par NURIEL IV (sfa) et PALINA DE ST ANNE (sfa) par QUINQUET (ps)
 et STIRANA (ps) par BARBOTAN (ps)
ISO 112 (17) **BSO** +2 (0,59) - Mise à la reproduction en 2020
2021 **L ARTISTE DU X**, (14 juin), m., al bru - BSO +11 (0,39)
 par NERVOSO (sfa) - Allier, Mme ELISABETH MAYMAT

BECKY DE L'ANCELLIERE (oc) bai 2011 ÉLEVÉE DANS LA SARTHE - HARAS DE L'ANCELLIERE

par VAILLANT et GALAXIE DU PONT (sfa) par ROCROI II (sfa)
 et STIRANA (ps) par BARBOTAN (ps)
 Mise à la reproduction en 2018
2021 **LEMON**, (16 mai), m., alezan
 par QOUD'COEUR DE LA LOGE (sfa) - Sarthe,
 S.C.E.A. HARAS DE L'ANCELLIERE
2022 Sans renseignement de HAPPY DAY D'ISCLA

BEE DU FAUBOURG gris 2011 ÉLEVÉE DANS LA MEUSE - Mme PATRICIA RAPPE

par LEVISTAN (DE) (han) et URSALI DU FAUBOURG (sfa)
 par QUITO DE BAUSSY (sfa) et MINUIT DU FAUBOURG (sfa)
 par APACHE D'ADRIERS (sfa)
 Mise à la reproduction en 2014
2021 **LA DAME DU FAUBOURG**, (22 mars), f., gris - BSO +5 (0,24)
 par ESPOIR DU FAUBOURG - Meuse, Mme PATRICIA RAPPE
2022 Sans renseignement de ESPOIR DU FAUBOURG et de AIR-
 BORNE MONTECILLO (US) (fsf)

BEEZIE DE FAVI bai 2011 ÉLEVÉE DANS LE PAS-DE-CALAIS - Dr. Vét. DOMINIQUE ABRAHAM et Mme MYRIAM ABRAHAM

par NUMBER ONE D'ISO (sfa)
 et MELODIE VAN HET LINDEHOF (BE) (sbs) par K ZOSTARA 56 (oes)
 et PRIMA VH LINDEHOF (oes) par KIMBALL (BE) (bwp)
ISO 111 (16) **BSO** +15 (0,55) - Mise à la reproduction en 2017
2021 **LUIGI DE FAVI**, (21 février), m., alezan -
 BSO +20 (0,39) BCC +5 (0,24) BDR +1 (0,25)
 par DIAMANT DE SEMILLY (sfa) - Pas-de-Calais,
 Dr. Vét. DOMINIQUE ABRAHAM, Mme MYRIAM ABRAHAM
2022 Sans renseignement de DIAMANT DE SEMILLY (sfa)

BELADONE DES CARMILLE bai 2011 ÉLEVÉE DANS LE CALVADOS - Mme CAROLE MILLE

par DIAMANT DE SEMILLY (sfa) et UVELLE (NL) (kwpn)
 par HEARTBREAKER (NL) (kwpn) et NOUVELLE (kwpn)
 par INDORADO (NL) (kwpn)
ISO 122 (18) **BSO** +17 (0,58) - Mise à la reproduction en 2017
2019 **JAYA DES CARMILLES**, (26 juillet), f., noipan -
 BSO +19 (0,39) BCC +7 (0,21) BDR +1 (0,21)
 par QCLASSIC BOIS MARGOT (sfb) - Calvados,
 Mme CAROLE MILLE
2022 Sans renseignement de EDEN DU ROUET
 Sans renseignement de MYLORD CARTHAGO (sfa)
 Sans renseignement de MYLORD CARTHAGO (sfa)

BELAMOUR DU SOLEIL (acqs) noipan 2011 ÉLEVÉE EN SEINE-MARITIME - M. PIERRE ALAIN DELIBEROS

par KAP ROCK (ps) et PAR AMOUR DU SOLEIL par OFFICIEL (ps)
 et CELICE DU SOLEIL par ALTAYAN (IE) (ps)
 Mise à la reproduction en 2015
2019 **JALNA DES MONTS**, (24 mai), f., bai f.
 par POOR BOY (DE) (rhdl) - Seine-Maritime,
 M. CYRILLE NAVEAU

BELDAME DE RIVERLAND bai 2011 ÉLEVÉE EN CHARENTE - S.C.E.A. RIVERLAND

par QUIDAM DE REVEL (sfa) et QUEEN DU REVERDY (sfa)
 par ALLEGRETO (sfa) et ESCALIBUR (sfa)
 par QREDO DE PAULSTRA (sfa)
BSO +5 (0,53) - Mise à la reproduction en 2014
2021 **LE MEC STE HERMELLE**, (16 mai), m., alezan - BSO +16 (0,35)
 par VARGAS DE STE HERMELLE (BE) (sbs) - Oise,
 ASSO ELEVAGE SAINTE HERMELLE

BELEM DU THOT al bru 2011 ÉLEVÉE DANS LA MANCHE - M. JEAN-FRANCOIS NOEL

par BALOUBET DU ROUET (sfa) et KALICYA DU THOT (sfa)
 par ROSIRE (sfa) et COURTISANE DU THOT (sfa)
 par RYON D'ANZEX (aa)
ISO 125 (16) **BSO** +14 (0,61) - Mise à la reproduction en 2014
2021 **LUGANO DU THOT**, (6 juin), m., bai - BSO +12 (0,38)
 par CANTURANO (DE) (holst) - Manche,
 S.C.E.A. ELEVAGE DU THOT

BELENA DE TUR bai 2011 ÉLEVÉE DANS LE DOUBS -

M. LUC CAIRE REMONNAY

par ROMANDO DE L'ABBAYE (sfa) et SOULANE DE TUR (aa)

par ECLAT DE LA PIERRE (ac) et LALE DEL MEZAR (aa)

par DAGUET DE TERLONG (aa)

Mise à la reproduction en 2020

2021 LUBIE D'OLBIA, (23 août), f., bai - BSO +5 (0,31)

par QUILVARO DE LYR (sfa) - Var, Mme MAGALI SENEQUIER

2022 Sans renseignement de QUILVARO DE LYR (sfa)

BELETTE COLICHERIE al bru 2011 ÉLEVÉE DANS LA MANCHE -

Mme ELISE TOURNAILLE

par EPSOM GESMERAY (sfa) et KAMELIA DU VERGER (sfb)

par LE TOT DE SEMILLY (sfa) et NUIT DU PALAIS (tf)

par BREF SIGNAL (tf)

ISO 140 (17) **BSO** +8 (0,58) - Mise à la reproduction en 2017**2021 LA BARONE COLICHERIE**, (1 mai), f., bai - BSO +10 (0,22)

par EL BARONE 111 Z (BE) (z) - Manche,

Mme ELISE TOURNAILLE

2022 Sans renseignement de GIOVANI DE LA POMME (BE) (bwp)

BELINA DE L'ERMITAGE alezan 2011 ÉLEVÉE DANS LE NORD -

M. PAUL BROCARD

par KANNAN (NL) (kwpn) et TANIA DE L'ERMITAGE (sfa)

par MR BLUE (NL) (kwpn) et BENDERAH (sfa)

par LEOPARD DU CASTEL (sfa)

ISO 148 (17) **BSO** +19 (0,60) - Mise à la reproduction en 2017**2021 LAGERTHA DE MALMAIN**, (10 mai), f., bai - BSO +19 (0,21)

par PEGASE VAN'T RUYTERSHOF (BE) (bwp) - Seine-Maritime,

S.A.R.L. FLOTIMAX

2022 Sans renseignement de CANTURANO (DE) (holst)

BELINDA FLAMINGO al crl 2011 ÉLEVÉE EN ILLE-ET-VILAINE -

S.A.R.L. CAVALEX

par BALOUBET DU ROUET (sfa) et NANGAYE DE KERGANE (sfa)

par GRAND CHEF BLEUS (sfa) et JE VIENS DE KERGANE (sfa)

par TYPE D'ELLE (sfa)

ISO 108 (17) **BSO** +15 (0,61) - Mise à la reproduction en 2014**2021 LUNA MOON FLAMINGO**, (25 juin), f., al bru -

BSO +19 (0,40) BCC +10 (0,25) par KANNAN (NL) (kwpn) -

Ille-et-Vilaine, S.A.R.L. CAVALEX

2022 Sans renseignement de EHNING FLAMINGO

BELISKA NALLIERE bai 2011 ÉLEVÉE EN SAONE-ET-LOIRE -

Mme AMELIE PUGEAUT

par DROP DES VARENNES (sfa) et ILLIA DU MOULIN (sfa)

par FURIEL DE BAUGY (sfa) et RIVIERE DE LA LOGE (sfa)

par LE LIOTAIS

Mise à la reproduction en 2015

2021 LAIOS NALLIERE, (2 juillet), m., bai f. - BSO +3 (0,28)

par ULYSS MORINDA (sf) - Saône-et-Loire,

Mme AMELIE PUGEAUT

2022 Vide de FAHRENHEIT DE VAINS et de MYLORD CARTHAGO (sfa)

BELISSA DES FROTTARDS alezan 2011

ÉLEVÉE EN CHARENTE - M. JULIEN POTIER

par KANNAN (NL) (kwpn) et KALI DES DUCS (sfa)

par ROYAL FEU (sfa) et QUETCH BURONAY (sfa) par STARTER (sfa)

ISO 119 (16) **BSO** +6 (0,60) - Mise à la reproduction en 2020**2021 LEXIE DE VILVERT**, (15 avril), f., alezan - BSO +14 (0,33)

par I'M SPECIAL DE MUZE (BE) (bwp) - Maine-et-Loire,

M. ALLAN PACHA

BELIZE MOUCHE bai 2011 ÉLEVÉE DANS LA MANCHE -

E.A.R.L. ELEVAGE MOUCHE

par QUARTZ DU CHANU (sfb) et QUALIPTIA MOUCHE (sfa)

par VERDI (sfa) et URELIA DE COURCY (sfa) par POT D'OR (ps)

ISO 120 (16) **BSO** +14 (0,57) - Mise à la reproduction en 2018**2021 LE CHEF MOUCHE SIJU**, (19 juin), m., bai -

BSO +11 (0,39) BCC +7 (0,23) BDR +2 (0,27)

par CHEF ROUGE (DE) (holst) - Haute-Garonne, S.A.R.L. FB

2022 Sans renseignement de HOLD UP DE SIJU

BELLA BOIS D'ELLE bai f. 2011 ÉLEVÉE DANS LE CALVADOS -

M. BERNARD MARIE

par RICK D'ICK (sfa) et JEZABEL BOIS D'ELLE (sfa)

par UMOUR DU FENAUD (sfa) et MICADA (sfa) par CORAIL V (sfa)

Mise à la reproduction en 2017

2021 LADY BOIS D'ELLE, (9 juin), f., alezan - BSO +8 (0,23)

par ELDORADO D'ELLE - Calvados, M. BERNARD MARIE

BELLA CIAO SAFAROME gris 2011 ÉLEVÉE EN VENDEE -

M. JEROME PROUX

par LEVISTAN (DE) (han) et IFRANE DU SALIN (sfa)

par MELKIOR DU MONTOIS (sfa) et DAMORY (ps) par ORY (ps)

Mise à la reproduction en 2018

2021 LARGO WINCH SAFAROME, (28 juin), m., gris - BSO +9 (0,32)

par BY CEIRA D'ICK - Vendée, M. JEROME PROUX

BELLA DES JONCS noipan 2011

ÉLEVÉE DANS LE TERRITOIRE BELFORT - M. BERNARD FROEHLI

par DIAMANT DE SEMILLY (sfa) et MARBELLA DES JONCS (sfa)

par FERGAR MAIL (sfa) et SAGA (sfa) par FURY DE LA CENSE (sfa)

BSO +15 (0,44) - Mise à la reproduction en 2014**2021 LILA DES JONCS**, (27 avril), f., alezan - BSO +20 (0,25)

par CANDY DE NANTUEL - Territoire-de-Belfort,

Mme MARIE CHANTAL MICHELAT FROEHLI

BELLA DONNA R (BE) (bwp) gris 2001 ÉLEVÉE AUX PAYS-BAS -

BWP numéro 202246 - M. HARRIE REIJNEN

par CAESAR VAN DE HELLE (DE) (holst) et ORCHIDEE (oes)

par DARCO (BE) (bwp) et DELIGHTFUL (oes) par NEW LINACRE (oes)

Mise à la reproduction en 2010

2014 EV'REST, h. - ISO 126 (20) BSO +10 (0,56)

par L'ARC DE TRIOMPHE (DE) (old)

2021 LITTLE LIGHT, (7 juillet), m., bai - BSO +11 (0,28)

par BY CEIRA D'ICK - Pas-de-Calais,

S.A.R.L. BERNARD SCHOTSMANS

BELLA STRADE (NL) (kwpn) al bru 2006 - KWPEN - M. G.J. VEHOFF

par LORD Z (DE) (holst) et JASTRADE (NL) (kwpn)

par DAMIRO B (NL) (kwpn) et ASTRADE (oes) par AMOR (oes)

Mise à la reproduction en 2019

2021 LEANA, (21 mai), f., bai -

BSO +12 (0,33) BCC +8 (0,25) BDR +1 (0,26)

par DIAMANT DE SEMILLY (sfa) - Calvados,

M. HERBERT SCHLICKLIN

2022 Sans renseignement de MYLORD CARTHAGO (sfa)

BELLADONA DE LA CENSE bai 2011

ÉLEVÉE DANS LA MANCHE - M. EMMANUEL VINCENT

par QUIDAM DE REVEL (sfa) et TYRTEE DE LA CENSE (sfa)

par DIAMANT DE SEMILLY (sfa) et JOUKY DE LA CENSE (sfa)

par ROSIRE (sfa)

BSO +13 (0,41) - Mise à la reproduction en 2015**2021 LOOPING DE LA CENSE**, (19 avril), m., haimel -

BSO +18 (0,35) BCC +12 (0,27) par MYLORD CARTHAGO (sfa) -

Manche, S.C.E.A. DU NORON

2022 Sans renseignement de HELIOS D'HELBY

BELLADONE D'ELLE bai 2011 ÉLEVÉE DANS LA MANCHE -

S.C.E.A. HARAS D'ELLE

par NIPPON D'ELLE (sfa) et FAUVETTE D'ELLE (sfa)

par QUIDAM DE REVEL (sfa) et TOSCANE D'ELLE (sfa)

par GRAND VENEUR (sfa)

ISO 108 (16) **BSO** +9 (0,56) - Mise à la reproduction en 2017**2021 LORENZO D'ELLE**, (15 juin), m., alezan - BSO +15 (0,38)

par CLASSIC BOIS MARGOT (sfb) - Manche,

S.C.E.A. HARAS D'ELLE, M. HUBERT PIGNOLET

2022 Sans renseignement de ATHOS D'ELLE

BELLADONNA DU JAOLAS bai 2011 ÉLEVÉE DANS LA MARNE -

M. JEAN-LOUIS SCHULTHESS

par KANNAN (NL) (kwpn) et TARA KASH DU JAOLAS (sfb)

par KASHMIR VAN'T SCHUTTERSCHO (BE) (sbs)

par HARLA DU CHAUF'OUR (sfa) par PRINCE DU LOGIS (aa)

ISO 120 (16) **BSO** +14 (0,55) - Mise à la reproduction en 2017**2021 LATINO DU JAOLAS**, (7 avril), m., bai - BSO +14 (0,23)

par BUSH VD HEFFINCK (BE) (bwp) - Ardennes,

M. JEAN-LOUIS SCHULTHESS

2022 Sans renseignement de CANDY DE NANTUEL

BELLADONNA DU PACHIS (BE) (sbs) bai 2007

ÉLEVÉE EN BELGIQUE - SBS numéro 42043 - M. MICHEL SIMON

par KASHMIR VAN'T SCHUTTERSCHO (BE) (sbs)

et OPERETTE DU PACHIS (sbs) par DARCO (BE) (bwp) et ZIANA (oes)

par ROEMER (se)

ISO 107 (16) **BSO** +7 (0,58) - Mise à la reproduction en 2020**2021 LETS ROCK VILLUIS**, (19 mars), m., bai f. -

BSO +16 (0,39) BCC +3 (0,26)

par DIAMANT DE SEMILLY (sfa) - Marne,

S.C.E.A. ECURIES DE VILLUIS

2022 Sans renseignement de ELDORADO VAN DE ZESHOEK (BE)

(bwp)

BELLATRIX DU PUY al bru 2011 ÉLEVÉE DANS L'ALLIER -

Mme MELANIE LEROUX

par DOLLAR DELA PIERRE (sfa) et REELLE DU PUY (sfa)

par FIDJI DU FLEURY (BE) (sbs) et CARAVELLE II (sfa)

par ELF III (sfa)

ISO 137 (21) **BSO** +10 (0,58) - Mise à la reproduction en 2020**2021 LADYTRIX FAUTRENNE**, (4 avril), f., alezan -

BSO +9 (0,39) BCC +1 (0,26) par APACHE D'ADRIERS (sfa) -

Saône-et-Loire, Mme RAPHAËLLE BRASSEUR

2022 Sans renseignement de CRACK D'AIGUILLY Z (z)
Sans renseignement de CRACK D'AIGUILLY Z (z)

BELLAVENTURE KALONE

bai 2011

ÉLEVÉE DANS LE TARN-ET-GARONNE - Mme MAGALI DESSALLES

par KANNAN (NL) (kwpn) et BLAGUE DU MAURY (aa)
par VELOCE DE FAVI (aa) et JASIONE (aa) par SAMUEL (aa)

BSO +12 (0,45) - Mise à la reproduction en 2013

2014 ERMITAGE KALONE, m. - ISO 127 (21) BSO +19 (0,51)
par CATOKI (DE) (holst) - Etalon

2021 LANSINK DE CERAN, (12 mai), m., alezan - BSO +18 (0,33)
par CANDY DE NANTUEL - Gers, M. GAUTIER BOUCHARD,
Mme LOLA BROUQUISSE

L'AVENTURE DE CERAN, (18 avril), f., bai - BSO +18 (0,33)
par EMERALD VAN'T RUYTERS'HOF (BE) (bwp) - Gers,
M. GAUTIER BOUCHARD, Mme LOLA BROUQUISSE

LUDGER DE CERAN, (5 avril), m., bai - BSO +18 (0,33)

par CANDY DE NANTUEL - Gers, M. GAUTIER BOUCHARD,
Mme LOLA BROUQUISSE

2022 Sans renseignement de EMERALD VAN'T RUYTERS'HOF (BE)
(bwp)

Sans renseignement de EMERALD VAN'T RUYTERS'HOF (BE)
(bwp)

BELLE CLARA (US)

(old) bai f. 2006 - ORNA numéro -452192290 -

M. DEJAN KRUNIC

par CONCORDE (NL) (kwpn) et BERKELEY (old) par BUDWEISER (ch)
et KARROUSEL (oes) par KARNEVAL (DE) (trak)

Mise à la reproduction en 2018

2018 BELCANTO DKS (old), m. par VERDI (NL) (kwpn) - Etalon

2021 LIL PECHE DKS, (5 juillet), m., al bru - BSO +12 (0,26)
par EMERALD VAN'T RUYTERS'HOF (BE) (bwp) - Mayenne,
M. DEJAN KRUNIC

2022 Sans renseignement de WINNINGMOOD VD ARENBERG (BE)
(bwp)

BELLE DE B'NEVILLE

bai 2011 ÉLEVÉE DANS LA MANCHE -

M. JEAN-BAPTISTE THIEBOT

par SISLEY DE LA TOUR VIDAL (BE) (sbs)
et LADY DE B'NEVILLE (sfa) par CELLEBRIO (DE) (holst)
et EVE DE B'NEVILLE (sfa) par QREDO DE PAULSTRA (sfa)

ISO 117 (17) **BSO** +4 (0,58) - Mise à la reproduction en 2020

2021 LIBERTO DE B'NEVILLE, (16 juillet), m., bai - BSO +15 (0,29)
par ESKIMO PLATIERE - Manche,
M. JEAN-BAPTISTE THIEBOT

2022 Sans renseignement de CRISTAL DE B'NEVILLE

BELLE DE L'OUEST

(tf) bai 2011

ÉLEVÉE DANS LES COTES D'ARMOR - M. YANNICK MOREAU

par ORIGAN DU VIVIER (tf) et NUANCE DE L'OUEST (tf)

par HETRE VERT (tf) et HEROINE DE L'OUEST (tf)

par QLOREST DU VIVIER (tf)

Mise à la reproduction en 2015

2021 LAVANDE VALHUBERT, (7 mai), f., bai - BSO +4 (0,21)

par PUTCH DES ISLES (sfa) - Manche,

Mme AGATHE GUILLARD

2022 Sans renseignement de MELISSAS SYDNEY (NL) (kwpn)

BELLE DE MAI

alezan 2011 ÉLEVÉE DANS LA MANCHE -

Mme BERNADETTE FERON

par APACHE D'ADRIERS (sfa) et PREMIERE DE MAI (sfa)

par KANNAN (NL) (kwpn) et GAZELLE DE MAI (sfa)

par QUIDAM DE REVEL (sfa)

BSO +8 (0,55) - Mise à la reproduction en 2016

2021 LEMON TONIC CLOSERRE, (2 mai), m., bai -

BSO +13 (0,38) BCC +7 (0,24) BDR +3 (0,27)

par CONTENDRO (DE) (holst) - Eure,

M. JEAN-MICHEL FRAZZI

BELLE DE MEUSSIA

baicet 2011 ÉLEVÉE DANS LE JURA -

M. JOSEPH GUYETANT et Mme CLAUDE GUYETANT

par LUIGI D'AMAURY (sfa) et KISHNA DU DOMBIEF (sfa)

par OURAGAN DE BAUSSY (sfa) et RESILLE (sfa)

par SUN BONNET (ps)

Mise à la reproduction en 2018

2021 LOLISTAR DE MEUSSIA, (25 mai), f., bai - BSO +3 (0,25)

par BALOU STAR (DE) (old) - Jura, M. JOSEPH GUYETANT,
Mme CLAUDE GUYETANT

2022 Sans renseignement de SATISFACTION FRH (DE) (han)

BELLE DE NUIT DB (DE)

(old) bai 2012 - VZOP - M. KARL RUMPKE

par BALOU DU ROUET (DE) (old) et CLARE (han)

par CONTENDER (DE) (holst) et GINA (han) par GRUNDSTEIN (han)

ICC 103 (19) - Mise à la reproduction en 2020

2021 LADY BELLE DE NUIT JC, (3 mars), f., bai - BSO +13 (0,21)

par DARTAGNAN DE BELIARD - Ille-et-Vilaine,
M. DIDIER CHAUVIN

2022 Sans renseignement de CONTHARGOS (DE) (old)

BELLE DE PEPINVEST

bai 2011 ÉLEVÉE DANS LA MANCHE -

M. PIERRE LEFEVRE

par QUELFRIVOL DESMIELLES (sfa) et BRISE DE PEPINVEST (sfa)

par PLEIN D'ESPOIR IV (sfa) et QUEEN DU VALLET (sfa)

par GRAND VENEUR (sfa)

ISO 118 (18) - Mise à la reproduction en 2018

2020 KERMESE DE PEPINVEST, (20 mars), f., bai - BSO +6 (0,24)

par CONTE BELLINI (DE) (westf) - Manche,

M. PIERRE LEFEVRE

2021 LAIDY DE LA MAISON, (13 avril), f., bai - BSO +11 (0,29)

par FESTIVAL D'ARGOUGES - Manche, Mme AUDREY KUGEL,
M. ROMAIN KUGEL

2022 Sans renseignement de CANDY DE NANTUEL

BELLE DES AUCELS Z

(z) bai 2009

ÉLEVÉE DANS LE PUY-DE-DOME - M. PASCAL RIGAUD

par BACHUS (DE) (oes) et ELLE DES AUCELS (sfa)

par REVE D'ELLE (sfa) et MISS D'UN JOUR (ps) par PARIS JOUR (ps)

Mise à la reproduction en 2017

2021 L'ARTIST DE POLTIN, (21 juin), m., bai f. - BSO +6 (0,28)

par CANDY DE NANTUEL - Seine-Maritime,
M. PAUL LECONTE, Mme ALINE LANGLOIS

BELLE D'HARLOT

bai 2011 ÉLEVÉE DANS LA NIEVRE -

M. LUC COULON

par DROP DES VARENNESES (sfa) et IOLE DU BEUVRON (sfa)

par TALENT PLATIERE (sfa) et UNIC D'OR DU ROUET (sfa)

par POT D'OR (ps)

Mise à la reproduction en 2018

2021 LARENTIA DES LAURIERS, (24 mai), f., bai - BSO +7 (0,37)

par READY BOY DES FORETS (sfa) - Saône-et-Loire,
M. CYRIL MERCIER, Mme DELPHINE GRANDCLAUDE

2022 Sans renseignement de L'AMOUR DU BOIS (sfa)

BELLE DU FAUBOURG (BE)

(sl) alezan 2011

ÉLEVÉE EN BELGIQUE - SCSL - Mme PATRICIA RAPPE

par OGANO SITTE (BE) (sbs) et NITEL DU FAUBOURG (sfa)

par QREDO DE PAULSTRA (sfa) et DANSEUSE DE FEU (sfa)

par QUIDAM DU LORAUET (sfa)

Mise à la reproduction en 2018

2021 LAPACHE DU FAUBOURG, (1 mars), m., bai - BSO +10 (0,23)

par ESPOIR DU FAUBOURG - Meuse, Mme PATRICIA RAPPE

2022 Sans renseignement de AIRBORNE MONTECILLO (US) (fsf)

BELLE DU TYL

alezan 2011 ÉLEVÉE DANS LA MANCHE -

M. YVES LEGENDRE

par KANNAN (NL) (kwpn) et KAMELIA DU TYL (sfa)

par LE TOT DE SEMILLY (sfa) et UTICA DU DON (sfa)

par HOSPODAR (sfa)

ISO 141 (17) **JSO** 6 **BSO** +21 (0,60) - Mise à la reproduction en 2016

2021 LARGO DU TYL, (15 avril), m., bai - BSO +18 (0,29)

par BUBALU VDL (NL) (kwpn) - Manche,

M. PHILIPPE LEGENDRE

LUPIN DU TYL, (16 avril), m., bai - BSO +23 (0,30)

par DOLLAR DU ROUET - Manche, M. PHILIPPE LEGENDRE

2022 Sans renseignement de CASHPAID J ET F (DE) (holst)

BELLE FAWEY DOVAKI

(tf) bai 2011 ÉLEVÉE EN MAYENNE -

M. JEAN-LOUIS DALLEY et M. FREDDY MOREAU

par ROCKLYN (tf) et RUMBA DU PARC (tf) par CHAILLOT (tf)

et IXIA D'ARIANE (tf) par SANCHO PANCA (tf)

Mise à la reproduction en 2019

2020 KIR ROYAL ACE, (11 juin), m., bai f.

par DIARADZO DE L'ABBAYE - Marne, Mme INGRID HIRAUET

BELLE HELENE DE ROULARD (BE)

(bwp) alezan 2001

ÉLEVÉE EN BELGIQUE - BWP numéro 200351 - MME ARLETTE DEVLOO

par EXPLOIT DE ROULARD (sfa) et ISTRIA DE FURNES (sfa)

par CABRI DU VAL (sfa) et ELENA DU VALLIER (sfa)

par SAPHIR D'ELLE (sfa)

ISO 120 (09) **BSO** +5 (0,60) - Mise à la reproduction en 2018

2017 RENATA DE ROULARD (BE) (bwp), f. -

ISO 121 (21) BSO +13 (0,51) par VERDI (NL) (kwpn)

2021 LORD DE ROULARD, (28 avril), m., alezan - BSO +14 (0,29)

par GROOVY SEMILLY - Dordogne, B.V.B.A. MOLIRENT

BELLE ILE DE LYR

alezan 2011 ÉLEVÉE EN COTE-D'OR -

E.A.R.L. MOUTRILLE ET FILS

par QUILVARO DE LYR (sfa) et QUIRINAT DE RAMPAN (sfa)

par HYM D'ISIGNY (sfa) et GUITARE DE RAMPAN (sfa)

par LIEU DE RAMPAN (sfa)

ISO 116 (18) **BSO** +10 (0,57) - Mise à la reproduction en 2020

2021 LOOMPA DOLBIA, (17 avril), f., alezan - BSO +11 (0,33)

par VIGO BOY DU VERNAY - Var, Mme MAGALI SENEQUIER

2022 Sans renseignement de CONTHARGOS (DE) (old)

BELLE ILE EN MER

bai 2011 ÉLEVÉE DANS LE CALVADOS -

Mme AMELIE EHRNRROOTH

par DIAMANT DE SEMILLY (sfa) et AMRITHA (FI) (fwb)
 par PYRRHUS III (sfa) et ARIADNE (oes) par ROMANUS Z (oes)
ISO 140 (17) **BSO** +13 (0,54) - Mise à la reproduction en 2019

2020 **KLARA**, (13 juin), f., bai -
 BSO +16 (0,38) BCC +7 (0,23) BDR +5 (0,26)
 par CONTENDRO (DE) (holst) - Manche,
 Mme AMELIE EHRNRROOTH

BELLE ILE MAIL

bai 2011 ÉLEVÉE DANS L'ORNE -

M. BERNARD PIERRE LE COURTOIS

par QUITE EASY (DE) (holst) et IROISE MAIL (sfa)
 par QUARTZ DU VALLON (sfa) et DIVINA MAIL (sfa)
 par GALOUBET A (sfa)

ISO 109 (17) **BSO** +3 (0,60) - Mise à la reproduction en 2019

2021 **LOST KAH D'HIRWAZH**, (8 avril), m., bai - BSO +10 (0,32)
 par QUEL HOMME DE HUS (DE) (holst) - Côtes-d'Armor,
 Mme CLEMENCE LERAT

2022 Sans renseignement de STAKKATOL (DE) (old)

BELLEAVENTURE D'OREAL

bai 2011 ÉLEVÉE EN VENDEE -

M. ALEXIS ORE

par KANNAN (NL) (kwpn) et RANKING D'OREAL (sfb)
 par ORLANDO (BE) (bwp) et OMEGA D'OREAL (sfa)
 par URBAIN DU MONNAI (sfa)

Mise à la reproduction en 2014

2021 **LANA DE LA MOILLIERE**, (23 mai), f., bai - BSO +16 (0,24)
 par BELLINI DUFAURE DE L - Vendée,
 S.C.E.A. ECURIE DE LA MOILLIERE

BELICIMA DU JARDIN

bai 2011

ÉLEVÉE EN MEURTHE-ET-MOSELLE - M. NICOLAS PARGON

par ARPEGE PIERREVILLE (sfa) et GIANNA DU JARDIN (sfa)
 par PRINCE DU LOGIS (aa) et RINA DU JARDIN (sfa)
 par KAID DE BRATAND (sfa)

Mise à la reproduction en 2016

2021 **LUXURIA DU JARDIN**, (25 mars), f., bai - BSO +10 (0,25)
 par EKANO DKS - Meurthe-et-Moselle, M. NICOLAS PARGON

2022 Sans renseignement de ROTTERDAM DE MUZE (BE) (bwp)

BELLIFRANE CHALUSSE

alezan 2011 ÉLEVÉE DANS LE CHER -

Mme SOLANGE PLANSON

par PADOCK DU PLESSIS (sfa) et TINKA DE CHALUSSE (sfa)
 par TINKA'S BOY (NL) (kwpn) et JIFRANE DE CHALUSSE (sfa)
 par PAPIILLON ROUGE (sfa)

ISO 138 (17) **JSO** 6 **BSO** +17 (0,59) - Mise à la reproduction en 2020

2021 **L'ARTISTE DE CHALUSSE**, (31 mai), m., bai - BSO +15 (0,24)
 par CONTE BELLINI (DE) (westf) - Cher,
 Mme SOLANGE PLANSON

LILY DE CHALUSSE, (30 mai), f., bai - BSO +15 (0,24)
 par CONTE BELLINI (DE) (westf) - Cher,
 Mme SOLANGE PLANSON

BELLINA JYCEVE

alezan 2011 ÉLEVÉE EN HAUTE-SAONE -

Dr. Vét. JEAN-CHRISTOPHE TUAILLON et M. VINCENT TUAILLON

par KALOUBET D'TOURELLE (sfa) et FLEUR DE ST PAIR (sfa)
 par QUARTZ DU VALLON (sfa) et QUOVARIA V (sfa) par KAPOC (sfa)
 Mise à la reproduction en 2016

2021 **LUXEUIL DU BANNEY**, (4 juin), m., bai - BSO +10 (0,26)
 par FESTIVAL DU BANNEY - Haute-Saône,
 Dr. Vét. JEAN-CHRISTOPHE TUAILLON,
 E.A.R.L. ELEVAGE DU BANNEY, M. VINCENT TUAILLON

BELLINI DE HUS

bai 2011 ÉLEVÉE EN LOIRE-ATLANTIQUE -

S.A.R.L. HARAS DE HUS

par CONRAD (DE) (holst)
 et ALLEGRIA VAN SCHUTTERSOF (BE) (sbs)
 par NABAB DE REVE (BE) (sbs) et FINES VAN KAMEREN (sbs)
 par TENOR MANCIAIS (sfa)

Mise à la reproduction en 2014

2020 **KEROSENE RANGEVAL**, (24 avril), f., bai - BSO +13 (0,32)
 par ARMITAGES BOY (DE) (old) - Meuse,
 Mme LISE VOYDEVILLE

2021 **LOOK DE RANGEVAL**, (5 mai), f., bai - BSO +18 (0,34)
 par WINDOWS VH COSTERSVELD (BE) (bwp) - Meuse,
 Mme LISE VOYDEVILLE

2022 Sans renseignement de EMERALD VAN T RUYTERSOF (BE) (bwp)

BELLINNE DE MARYS

bai f. 2011

ÉLEVÉE EN LOIRE-ATLANTIQUE - M. ALAIN HERVOUET

par SALTO DE L'ISLE (sfa) et HALYZEE DE MARYS (sfa)
 par LEPRINCE DE THURIN (sfa) et DRAGONNE DE ROHARS (sfa)
 par TURBAN ROSE (sfa)

Mise à la reproduction en 2017

2018 IMPREU SUPR'M'ARBOIS (oc), h. par FALKIR DE MARYS (oc)
 - Etalon

2021 **LEADER DE LA CHEZINE**, (4 septembre), m., bai f. -
 BSO +3 (0,29) par QUARTZ ROUGE (sfa) - Loire-Atlantique,
 E.A.R.L. ELEVAGE DE LA CHEZINE

2022 Sans renseignement de HOKKAIDO DE MENJO

BELLIXE

bai 2011 ÉLEVÉE DANS LES ARDENNES - M. JEAN LEFEBVRE

par NUMERO UNO (NL) (kwpn) et JULIANA IXE (sfa)
 par VOLTAIRE (DE) (han) et UNIXE GIRL (sfa) par NARCOS II (sfa)

ISO 119 (15) **BSO** +11 (0,58) - Mise à la reproduction en 2016

2021 **LIBECCIO IXE**, (28 mai), m., al cui - BSO +21 (0,37)
 par QUAMIKASE DES FORETS (sfa) - Ardennes,
 M. FREDERIC LEFEBVRE

BELLONA SAINT CLAIR

alezan 2011 ÉLEVÉE DANS LA MANCHE -

M. CLAUDE CHARNAY et Mme CHARLOTTE LEONI

par DIAMANT DE SEMILLY (sfa) et OLYMPIA (BE) (bwp)
 par BROWNBOY (kwpn) et ENELZA (se) par ALME (sfa)

ISO 122 (17) **BSO** +14 (0,60) - Mise à la reproduction en 2014

2021 **LABELADONA DE L'AUBER**, (24 avril), f., al bru -
 BSO +18 (0,40) BCC +13 (0,27) BDR +3 (0,29)
 par KANNAN (NL) (kwpn) - Loire,
 Mme DOMINIQUE GUICHARD

BELLYA DU MAQUIS

(tf) bai 2011 ÉLEVÉE DANS LE MORBIHAN -

M. THIERRY BELLANGER et M. YANN MORICE

par FAST DU GILET (tf) et FLEUR D'ORGE (tf) par NOZAY (tf)
 et THEMIS D'ORGE (tf) par VASCO (tf)

Mise à la reproduction en 2020

2021 **LARNACOEUR SPORT JUMP**, (7 mai), m., gris
 par GREY SKY D'VRAIE - Seine-Maritime,
 S.A.R.L. SPORT JUMP

BELOU

alezan 2011 ÉLEVÉE DANS LE CALVADOS -

Mme HENRIETTE EVAINE et Mme DANNY MAGILL

par COROFINO (DE) (holst) et OLISCA (sfa) par OLISCO (sfa)
 et JE TE DONNE II (sfa) par CABDULA DU TILLARD (sfa)

BSO +9 (0,46) - Mise à la reproduction en 2014

2015 FRENSH KISS, m. - ISO 122 (21) BSO +18 (0,55)
 par KANNAN (NL) (kwpn)

2021 **LEEPOP**, (22 avril), m., bai - BSO +11 (0,21)
 par BUSH VD HEFFINCK (BE) (bwp) - Calvados,
 Mme HENRIETTE EVAINE

2022 Sans renseignement de UNTOUCHABLE (NL) (kwpn)

BELROSE DES CHAUMES

bai 2011

ÉLEVÉE DANS LE FINISTERE - M. REGIS QUINTON

par SUNDAY DE RIVERLAND (sfb) et JOLIE ROSE II (sfa)
 par SOCRATE DE CHIVRE (sfa) et URGANTE MORICIERE (sfa)
 par FEU SACRE (sfa)

Mise à la reproduction en 2017

2021 **LILY ROSE D CHAUMES**, (11 avril), f., alezan - BSO +5 (0,25)
 par CANTO (DE) (holst) - Finistère, M. REGIS QUINTON

2022 Sans renseignement de CANTO (DE) (holst)

BEL'STAR DE BACON

(aa) bai 2011 ÉLEVÉE EN GIRONDE -

E.A.R.L. CHATEAU BACON

par QUICK STAR (sfa) et ELSTAR DE BACON (aa) par FOUGUEUX (aa)
 et PANAME (aa) par IAGO C (aa)

ISO 117 (19) **BSO** +11 (0,60) - Mise à la reproduction en 2019

2021 **LADY STAR DE BACON**, (4 avril), f., bai - BSO +20 (0,30)
 par DEXTER DE KERGLENN - Gironde,
 E.A.R.L. CHATEAU BACON

2022 Sans renseignement de VANNAN

BELYA DES MONCEAUX

bai 2011 ÉLEVÉE DANS LA MANCHE -

Mme CHANTAL MAGDELAINE

par MOZART DES HAYETTES (BE) (sbs)
 et NILKA DES MONCEAUX (sfa) par CABARET (DE) (holst)
 et ELYA DES MONCEAUX (sfa) par SOCRATE DE CHIVRE (sfa)

BSO +11 (0,44) - Mise à la reproduction en 2015

2016 GIROISE DES MONCEAUX, f. - ISO 125 (21) BSO +15 (0,52)
 par CANTURO (DE) (holst)

2021 **LIROISE DES MONCEAUX**, (30 mai), f., bai - BSO +12 (0,20)
 par BUSH VD HEFFINCK (BE) (bwp) - Manche,
 Mme CHANTAL MAGDELAINE

BELYNZA D'AIRY

(aqps) bai 2011 ÉLEVÉE DANS LA MEUSE -

M. CLAUDE YVES PELS

par LEGOLAS (JP) (ps) et LORINTZA D'AIRY par OBLAT (ps)
 et L'AIRYNTZOPIE par PHILEMON (ps)

Mise à la reproduction en 2020

2021 **LUEUR DETOILE DESALCY**, (2 juillet), f., bai cl
 par CONTE BELLINI (DE) (westf) - Yonne,
 Mme MATHILDE LEMAITRE

BEMMA DU MONCEAU bai 2011 ÉLEVÉE DANS LE LOIRET - M. RICHARD BRETON

par GADLU DU MONCEAU (sfa) et ORCHIDEE DU TILLEUL (sfa)
par FLYER (NL) (kwpn) et FIFTY D'URY (sfa)
par VAL DE VILLIER (sfa)
Mise à la reproduction en 2016

- 2021 LUKINI DU MONCEAU**, (8 mai), m., bai
par BLACKBELT MARGOT - Loiret, M. RICHARD BRETON
- 2022** Sans renseignement de BOND JAMESBOND DE HAY

BENEDICTINE VILLERS bai 2011 ÉLEVÉE DANS L'OISE - S.N.C. HARAS DE VILLERS

par NORMAN PRE NOIR (sfa) et INDULINE VILLERS (sfa)
par QUALISCO III (sfa) et UVELINE III (sfa) par J'T'ADORE (sfa)
ISO 122 (15) **JSO** 4 **BSO** +7 (0,58) - Mise à la reproduction en 2016

2021 LIQUEUREUSE VILLERS, (8 mai), f., alezan - BSO +15 (0,29)
par COLLECTOR SOLIA - Oise, S.N.C. HARAS DE VILLERS

2022 Sans renseignement de COLLECTOR SOLIA

BENITA VAN TSCHRIJBERG (BE) (bwp) noipan 2001 ÉLEVÉE EN BELGIQUE - BWP numéro 197491 - M. ANDRE VERMEULEN

par TOULON (BE) (bwp) et RUSKA VAN SPIEVELD (bwp)
par CODEXCO (bwp) et UGANA (bwp)
par LUGANO VAN LA ROCHE (han)
ISO 142 (10) **JSO** 6 **BSO** +18 (0,59) - Mise à la reproduction en 2015

2021 LIDO DE LORMAYE, (21 avril), m., bai - BSO +21 (0,39) BCC +8 (0,24) BDR +3 (0,27)
par KANNAN (NL) (kwpn) - Eure-et-Loir, Mme MICHELE PERRONE DUBE, M. PIERRE-ANTOINE HENAUT

BERBERIS DE MARS alezan 2011 ÉLEVÉE DANS L'ORNE - S.A.R.L. HARAS DES M

par LAMM DE FETAN (sfa) et TILDA DE MARS (sfa) par JARNAC (sfa) et QERLY CHIN (BE) (bwp) par CHIN CHIN (DE) (holst)
ISO 113 (15) **BSO** +20 (0,56) - Mise à la reproduction en 2013

2014 EONIMUS DE MARS, h. - ISO 124 (19) BSO +20 (0,58)
par QUICK STAR (sfa)

2021 LALOU MARGOT, (15 juin), f., bai - BSO +19 (0,26)
par CORNET'S BALOU (DE) (old) - Loire, M. JEROME JOLY

2022 Sans renseignement de DIARADO (DE) (holst)
Sans renseignement de DIARADO (DE) (holst)

BERENICE DE BUEZ (BE) (sbs) gris 2007 ÉLEVÉE EN BELGIQUE - SBS numéro 42280 - M. WOUTER MEESSENS

par FISHERMANS FRIEND (han) et ISAELE DE DARNEY (sfa)
par LAHIQ DE SYRAH (ar) et DELFE DE LA VIOLLE (sfa)
par HOPAL FLEURY (sfa)
Mise à la reproduction en 2011

2021 LANGELINO DE BUEZ, (24 mars), m., bai - BSO +3 (0,31)
par ROCK'N ROLL SEMILLY (sfa) - Haute-Marne, M. JEAN-CLAUDE MAILLEFERT

2022 Sans renseignement de GROOVY SEMILLY

BERENICE DU MAGE bai 2011 ÉLEVÉE DANS L'ORNE - M. ARNAUD CAMUS

par EPSOM GESMERAY (sfa) et COUPOSANTE (sfa)
par DINAMIC III (aa) et PALOMA DE FONTAINE (sfa)
par JALME DES MESNULS (sfa)
Mise à la reproduction en 2015

2021 LITTLE LORD DU MAGE, (18 mars), m., bai - BSO +9 (0,37) BCC +8 (0,26) par MYLORD CARTHAGO (sfa) - Orne, M. ARNAUD CAMUS

BERENYCE DE FERIVEL bai 2011 ÉLEVÉE EN INDRE-ET-LOIRE - Mme LUCIE NIVELLE

par OLALA DE BUISSY (sfa) et CALSA (ps)
par MARCHAND DE SABLE (US) (ps) et CALICO (GB) (ps)
par BARATHEA (IE) (ps)
ICC 115 (18) - Mise à la reproduction en 2020

2021 LIBERTAD DE FERIVEL, (3 avril), f., bai - BSO +2 (0,27)
par CORNET'S PRINZ (DE) (westf) - Orne, Mme LUCIE NIVELLE

2022 Vide de HAPPY DAY D'ISCLA

BERGAMOTE PIERRE noipan 2011 ÉLEVÉE DANS LE CALVADOS - Mme CATHERINE PARE et M. ALAIN PARE

par WINNINGMOOD VD ARENBERG (BE) (bwp) et JALNA PIERREVILLE (sfa) par VERDI (sfa) et SENTINELLE (sfa)
par GRAND VENEUR (sfa)
ISO 118 (18) **BSO** +10 (0,59) - Mise à la reproduction en 2020

2021 LUCIOLE D'ERMONT, (12 mai), f., bai - BSO +12 (0,24)
par BUSH VD HEFFINCK (BE) (bwp) - Indre, Mme MARTINE CHAPUT

2022 Sans renseignement de EL BARONE 111 Z (BE) (z)

BERINA (ps) bai 2005 ÉLEVÉE DANS LE CALVADOS - Mme RAYMONDE WINGTANS et M. CHRISTIAN WINGTANS

par COUNT ON ME (ps) et HOLLYHEAD (ps)
par GREEN TUNE (US) (ps) et HOLLYWOOD TRICK (US) (ps)
par CARO (IE) (ps)
Gagnant en Plat - Mise à la reproduction en 2013

2021 LOCKNESS DE REVILLE, (2 mai), m., alezan
par ROY DE LA VALLEE (sfa) - Creuse, M. MICHEL RAYMOND

2022 Sans renseignement de MAGADAN (IE) (ps)

BERLESQUE CRUISE (IE) (ish) bai 2005 - HSI numéro 3194148 - M. EDWARD DOYLE

par CRUISING (IE) (ish) et INTRIGUE DU PLESSIS (sfa)
par ALLIGATOR FONTAINE (sfa) et ELITE DU PLESSIS (sfa)
par VOLTIGEUR DU BOIS (sfa)
ISO 140 (17) **BSO** +9 (0,59) - Mise à la reproduction en 2020

2021 LAUELLE DES VAGUES, (3 mai), f., bai - BSO +13 (0,32)
par QUEL HOMME DE HUS (DE) (holst) - Ain, M. JULIEN GONIN

2022 Sans renseignement de CRACK BEL Z (z)

BERLINA (DE) (old) bai f. 2008 ÉLEVÉE EN ALLEMAGNE - VZOP numéro 331562208 - M. HERMANN SPERVELAGE

par EUROCOMMERCE BERLIN (DE) (holst) et CONNY (DE) (old)
par CONCORDE (NL) (kwpn) et CARIANDA (old) par GRANNUS (han)
ISO 115 (16) **BSO** +10 (0,54) - Mise à la reproduction en 2017

2021 L'HISTOIRE SANS FIN, (23 mars), f., bai - BSO +18 (0,38) BCC +6 (0,26)
par DIAMANT DE SEMILLY (sfa) - Mayenne, Mme MAEVE JANET HAMILTON AL AIDAROUS

LUNE DE MIEL, (8 avril), f., bai f. - BSO +18 (0,38) BCC +6 (0,26)
par DIAMANT DE SEMILLY (sfa) - Mayenne, Mme MAEVE JANET HAMILTON AL AIDAROUS

2022 Sans renseignement de DIARADO (DE) (holst)

BERNHILDE DU LOING (DE) (han) alezan 2004

ÉLEVÉE EN ALLEMAGNE - VHW numéro 318804704 - M. ADOLF JELGES

par BRENTANO II (DE) (han) et NADDEL (han)
par NATIELLO (DE) (ps) et WELFENKRONE (han)
par WELTMEYER (DE) (han)
IDR 115 (16) **BDR** +13 (0,57) - Mise à la reproduction en 2018

2021 LEO SILVER, (1 juin), m., bai - BDR +15 (0,28)
par VAN GOGH DU VAL - Orne, M. ALAIN DARGENT

BERNIE DE VESQUERIE alezan 2011 ÉLEVÉE DANS LA MANCHE - G.A.E.C. DE LA VESQUERIE

par MOZART DES HAYETTES (BE) (sbs) et LUNE DE VESQUERIE (sfa)
par ROSIRE (sfa) et ALOUETTE VESQUERIE (sfa) par ELF III (sfa)
ISO 127 (19) **BSO** +14 (0,60) - Mise à la reproduction en 2020

2021 LISBONNE BLUE, (25 mai), f., bai cl - BSO +16 (0,32)
par QUEL HOMME DE HUS (DE) (holst) - Ille-et-Vilaine, M. ERIC BERNARD, Mme SYLVIE BERNARD

2022 Sans renseignement de VAGABOND DE LA POMME (BE) (sbs)

BERNINA OF SUISSE bai 2011 ÉLEVÉE DANS LE CALVADOS - E.A.R.L. FERME DE BONNEVAL

par NABAB DE REVE (BE) (sbs) et INCENDIAIRE (sfa)
par LAUDANUM (ps) et EUREKA ROUGE (sfa)
par PAPILLON ROUGE (sfa)
ISO 127 (16) **BSO** +11 (0,59) - Mise à la reproduction en 2020

2021 LAYLA DE BEL AIR, (18 avril), f., bai cl - BSO +17 (0,39)
par ROCK'N ROLL SEMILLY (sfa) - Ille-et-Vilaine, M. MARC DUCRE

BESSA V Z (BE) (z) bai 2004 ÉLEVÉE EN BELGIQUE - SBZ numéro 567404 - M. JOZEF VERHEYEN

par BALOUGRAN (DE) (old) et CALVARA Z (BE) (z)
par CALVARO (DE) (holst) et SACHA (bwp) par PACHAT II (sfa)
ISO 104 (13) **BSO** +5 (0,55) **ICC** 136 (17) - Mise à la reproduction en 2019

2021 LARGO WINCH DE FAVRAY, (5 mai), m., bai - BSO +12 (0,28)
par FAHRENHEIT DE VAINS - Calvados, Mme LAURENE BLIN DELAMARE

2022 Sans renseignement de DIARADO (DE) (holst)
Sans renseignement de GOOD PLEASURE SEMILLY
Sans renseignement de GOOD PLEASURE SEMILLY

BET AMI NEVER KNOW'S (NL) (kwpn) bai f. 2006 ÉLEVÉE AUX PAYS-BAS - KWPN numéro 608217 - M. S. EKKEKAMP

par UNANIMIO (NL) (kwpn) et RAFINA (kwpn)
par C INDOCTRO (DE) (holst) et QUARTA (oes) par DENVER (bwp)
ISO 116 (15) **BSO** +5 (0,53) - Mise à la reproduction en 2019

2021 LET IT BE LHF, (3 juin), f., bai - BSO +13 (0,34)
par CONTHARGOS (DE) (old) - Orne, Mme AURELIE MARLET

2022 Sans renseignement de QUAMIKASE DES FORETS (sfa)

BETELGEUSE D'ACHERONTE (IT) (si) bai 2013 - MIPAA -

SOC AGR IL CERRO SRL

par QUICK STAR (sfa) et WOGRUSA H (oes)
 par CHIN CHIN (DE) (holst) et KOGRUSA H (oes)
 par NIMMERDOR (NL) (kwpn)

Mise à la reproduction en 2017

2021 LONDON DE RIVERLAND, (11 mai), m., bai - BSO +17 (0,33)
 par QCLASSIC BOIS MARGOT (sfb) - Charente,
 S.C.E.A. RIVERLAND

2022 Sans renseignement de MYLORD CARTHAGO (sfa)

BETHSABEE ST LOISE bai 2011 ÉLEVÉE DANS LA MANCHE -

Mme ODILE PARIS, Mme FLORENCE BOSSARD et M. BENOIT PARIS

par QUAPRICE BOIMARGOT QUINCY (DE) (holst)
 et JOAIDA SAINT LOISE (sfa) par PAPILLON ROUGE (sfa)
 et ROXELANE III (sfa) par GRAND VENEUR (sfa)

ISO 119 (16) BSO +8 (0,58) - Mise à la reproduction en 2018

2021 LASCO D'ELLE, (1 juillet), m., alezan - BSO +9 (0,22)
 par FAUT IL DES 7 VALLONS (BE) (sbs) - Calvados,
 S.C.E.A. HARAS D'ELLE

2022 Sans renseignement de GENTLEMAN D'ELLE

BETINA DE LA CENSE gris 2011 ÉLEVÉE DANS LA MANCHE -

M. JACQUES MISTELI

par NARTAGO (sfa) et KOSIR (sfa) par ROSIRE (sfa)
 et OP DE MOURLAN par GARDE COEUR (ps)

BSO +2 (0,48) - Mise à la reproduction en 2015

2021 LUBIE DE LA CENSE, (7 mai), f., al fon - BSO +11 (0,28)
 par ATHOS D'ELLE - Manche, M. JACQUES MISTELI,
 Mme FLORENCE ZARB

2022 Sans renseignement de HIGH FIVE MANCIAIS

BETINA DE LATHUS alezan 2011 ÉLEVÉE DANS LA VIENNE -

Association C.P.A. LATHUS

par QUINTUS D'09 (BE) (bwp) et INGENUE DE TERLONG (sfa)
 par ROYAL FEU (sfa) et VANDA DE TERLONG (sfa)
 par JALISCO B (sfa)

Mise à la reproduction en 2020

2021 L BOY DU MONT SA, (1 juin), m., alezan - BCC +12 (0,23)
 par PROPRIANO DE L'EBAT (sfa) - Vienne,
 Mme ANAIS SAINT AUBERT

BETISE DE LA METTRIE gris 2011 ÉLEVÉE DANS L'OISE -

E.A.R.L. H.P.P.V.

par VAUBAN DE STE HERMELLE (BE) (sbs)
 et FANTASIA CHATELET (sfa) par GALOUBET A (sfa) et SIGMA II (sfa)
 par EL TORO (ps)

ISO 115 (16) BSO +9 (0,58) - Mise à la reproduction en 2020

2021 LEGOLAS DE LINUEL, (26 avril), m., bai - BSO +13 (0,30)
 par CYANN D'IVRAIE - Vendée, Mme PAULINE CHAUDREL,
 M. MANUEL CHOTARD

2022 Sans renseignement de FIRTH OF LORNE (DE) (han)

BETISE DE MONTAGNAC bai 2011 ÉLEVÉE DANS LE GARD -

Mme FLORENCE CHAUDIERE

par CONSUL DL VIE Z (BE) (z) et QUEENY DE LA BARRE (sfa)
 par ECHO DES FORETS II (sfa) et QUALITE DE LABARRE (sfa)
 par ARQUEBUSIER (sfa)

ISO 107 (16) BSO +1 (0,56) - Mise à la reproduction en 2020

2021 LUI ET MOI, (25 août), m., bai - BSO +10 (0,27)
 par FARZACK DES ABBAYES - Gard,
 Mme FLORENCE CHAUDIERE

BETISE DES IRIS alezan 2011 ÉLEVÉE DANS L'INDRE -

Mme ELSA COSTE

par OGANO SITE (BE) (sbs) et RAPHAËLE DE CHARON (aa)
 par HERMES D'AUTHIEUX (ac) et GEISCHA DE SAINT'A (aa)
 par ULTAN (aa)

ISO 125 (19) BSO +14 (0,58) - Mise à la reproduction en 2020

2021 LANCELOT W, (3 juin), m., alezan - BSO +18 (0,37)
 par UNTOUCHABLE (NL) (kwpn) - Loiret, Mme JULIE LAYLY

BETSY DE CHAMANT alezan 2011 ÉLEVÉE DANS L'OISE -

S.A.R.L. ECURIE N. PAILLOT

par GENTLEMAN IV (sfa) et MOIRA 17 (BE) (sbs)
 par JACCO (NL) (kwpn) et PALLAS (bwp) par CHIN CHIN (DE) (holst)
 BSO +14 (0,41) - Mise à la reproduction en 2013

2016 GEORGES DE CHAMANT, m. - ISO 135 (21) BSO +23 (0,53)
 par KANNAN (NL) (kwpn)

2021 LEON DE CHAMANT, (24 mars), m., alezan -
 BSO +19 (0,35) BCC +11 (0,23) par MYLORD CARTHAGO (sfa) -
 Manche, S.A.R.L. ECURIE N. PAILLOT

2022 Sans renseignement de MYLORD CARTHAGO (sfa)

BETTINA DES GAUZYS alezan 2011 ÉLEVÉE DANS L'YONNE -

M. ALAIN MAZALREY

par RACKAM DE LOJOU (sfa) et FAIR LADY IV (sfa)
 par IGOR DE VAUPTAIN (sfa) et PASSE DE COUVRIGNY (sfa)
 par ILLUSTRATOR

ISO 116 (15) JSO 4 BSO +1 (0,57) - Mise à la reproduction en 2016

2021 LEVEREST SKY, (9 avril), m., alezan - BSO +8 (0,32)
 par REGENT DE MONTSEC (sfb) - Doubs,
 M. MATTEO DEFASNE

2022 Sans renseignement de POKER DE MARIPOSA (BE) (bwp)

BETTY BOOP bai 2011 ÉLEVÉE DANS L'YONNE -

Mme VIRGINIE COQUILLAUD

par QUAPRICE BOIMARGOT QUINCY (DE) (holst)
 et FACINATION (sfa) par MONT BLANC (sfa) et ROMANELLA III (sfa)
 par KAYACK (sfa)

ISO 107 (18) BSO +4 (0,60) - Mise à la reproduction en 2015

2021 LET IT BE SEBEN, (30 juillet), m., bai - BSO +14 (0,37)
 par CANDY DE NANTUEL - Territoire-de-Belfort,
 S.A.R.L. SEBEN, S.C.E.A. GC EQUITATION

BETTY BOOP D'AUTHUIT bai 2011 ÉLEVÉE DANS L'EURE -

S.C.E.A. ECURIE D'AUTHUIT

par RISSOA D'AG (sfb) et VANITY BOIS MARGOT (BE) (sbs)
 par L'ARC DE TRIOMPHE (DE) (old) et FORSTHEIDE (DE) (old)
 par LORDANOS (DE) (holst)

Mise à la reproduction en 2015

2016 GIN FIZZ D'AUTHUIT (oc), f. - ISO 122 (21) BSO +14 (0,46)
 par CORNET'S CAPITOL (DE) (holst)

2020 KABI DE CERISY, (29 mai), m., bai - BSO +14 (0,25)
 par FEELING DES FLAGUES - Manche,
 M. LAURENT VINCENT

2021 LEO DE CERISY, (18 mai), m., alezan - BSO +16 (0,24)
 par FALCO DE HUS - Manche, M. LAURENT VINCENT,
 Mme GABRIELLE VINCENT

2022 Sans renseignement de FUNDÃO SEMILLY

BETTY BOOP FARMER bai 2011 ÉLEVÉE DANS L'EURE -

Mme LYDIE GUILLOU

par NABAB DE REVE (BE) (sbs) et GIBOULEE D'AVRIL IV (sfa)
 par PALADIN DES IFS (sfa) et PERICHOLE DES ILES (sfa)
 par TURF DU LUDE (tf)

Mise à la reproduction en 2019

2021 LIMELIGHT FARMER, (19 mai), f., bai - BSO +6 (0,24)
 par CONTE BELLINI (DE) (westf) - Eure, Mme LYDIE GUILLOU

BETTY BOOP UTOPIA bai 2011

ÉLEVÉE DANS LE MAINE-ET-LOIRE - M. THIERRY DESVAUX et

Mme ROZENN LALLOUET

par RIFAISOS (DE) (westf) et NAHEMA UTOPIA DE L'ILLE (NL) (kwpn)
 par DEMOCRAAT (NL) (kwpn) et JOY UTOPIA (NL) (kwpn)
 par BURGGRAAF (DE) (holst)

Mise à la reproduction en 2020

2021 LANCASTER NOIR UTOPIA, (4 juin), m., bai f. -
 BDR +12 (0,20) par FAMOUS GREZ NEUVILLE - Calvados,
 Mme ROZENN LALLOUET

2022 Sans renseignement de QUATERHIT (DE) (dp)

BETTY DE BREKKA alezan 2011 ÉLEVÉE DANS LA MANCHE -

Mme MARIE-ANGE LE BOULANGER et M. PIERRE LE BOULANGER

par UGANO SITTE (BE) (sbs) et REEL HISTOIRE (sfa)
 par QREDO DE PAULSTRA (sfa) et BELLE HISTOIRE II (sfa)
 par STARTER (sfa)

BSO +10 (0,41) - Mise à la reproduction en 2013

2021 LAZSLO DE COUTUREL, (20 juin), m., alezan - BSO +15 (0,32)
 par UNTOUCHABLE (NL) (kwpn) - Aisne,
 Mme EMMANUELLE PROY, M. PATRICK MICHALAK

2022 Sans renseignement de CANDY DE NANTUEL

BETTY DE FONTAINE alezan 2011 ÉLEVÉE DANS LE NORD -

M. REMY MEURANT

par CIEL D'ESPOIR (sfa) et NYNDIA DE FONTAINE (sfa)
 par BOLERO DE BRECEY (sfa) et SYNDIA DE FONTAINE (sfa)
 par FAN D'ESPIENS (aa)

Mise à la reproduction en 2019

2020 KOUMASSI DES LOU'COON, (25 juin), f., bai - BSO +4 (0,22)
 par CONTE BELLINI (DE) (westf) - Nord,
 M. BRUNO MONTENEGRO, Mme FLORENCE COMMENT

2021 LUSTINOVA DES LOU'COON, (8 juin), f., bai - BSO +1 (0,35)
 par USTINOV (NL) (kwpn) - Nord, Mme FLORENCE COMMENT

BETTY DE MONTPLAISIR bai 2011 ÉLEVÉE EN DORDOGNE -

Mme JENNIFER MERIOT

par LANDO (DK) (dwb) et ILIADE DE LABARDE (sfa)
 par SIOUX DE BAUGY (sfa) et CILLA DE LABARDE (sfa)
 par KISSOVO (sfa)

ISO 115 (16) BSO +3 (0,58) - Mise à la reproduction en 2018

- 2021 LISTOIRE DE LA BARRE**, (9 juin), f., alezan
par ASTI SPUMANTE (DE) (old) - Cantal,
Mme SYLVIE REICHEN
- 2022 Sans renseignement de L'ARC DE TRIOMPHE (DE) (old)

BETTY DU CHATELLIER bai 2011 ÉLEVÉE DANS LA MANCHE -
M. JEAN LOUIS LEMASLE

- par QUITE EASY (DE) (holst) et MEDEA DES MONTS (sfa)
par DIAMANT DE SEMILLY (sfa) et DAME DES MONTS (sfa)
par LAEKEN (sfa)
- BSO** +9 (0,46) - Mise à la reproduction en 2014
- 2016 GRIM DU CHATELLIER, m. - ISO 123 (21) BSO +16 (0,53)
par MALITO DE REVE (BE) (sfa)
- 2021 LENNY DU CHATELLIER**, (29 avril), m., bai - BSO +16 (0,22)
par HAPPY DAY D'ISCLA - Manche, E.A.R.L. DU CHATELLIER
- 2022 Sans renseignement de PEGASE VAN'T RUYTERSOF (BE) (bwp)

BETTY DU MESNILDOT bai 2011 ÉLEVÉE DANS LA MANCHE -
M. EUGENE HERVIEU

- par VERT ET ROUGE (sfa) et NANA DU MESNILDOT (sfa)
par GREMAT DE GREZ (sfa) et QUITA DU MESNILDOT (sfa)
par TANAEL (sfa)
- ISO** 120 (18) **BSO** +7 (0,60) - Mise à la reproduction en 2014
- 2015 FLORA DU MESNILDOT, f. - ISO 126 (20) BSO +14 (0,55)
par NARTAGO (sfa)
- 2021 LUBBY DU MESNILDOT**, (13 mai), f., bai cl - BSO +11 (0,35)
par BISQUET BALOU C VD MISPEL (DE) (rhdl) - Manche,
M. ANTOINE HERVIEU
- LUCIFER DU MESNILDOT**, (14 mai), m., bai cl -
BSO +11 (0,35)
par BISQUET BALOU C VD MISPEL (DE) (rhdl) - Manche,
M. ANTOINE HERVIEU
- 2022 Sans renseignement de ROCK'N ROLL SEMILLY (sfa)
Sans renseignement de ROCK'N ROLL SEMILLY (sfa)

BETTY DU VALDINDROIS bai 2011

- ÉLEVÉE EN INDRE-ET-LOIRE - M. ALAIN POITOU
- par GERMINO D'ELLE (sfa) et TAIGA DU VAL DINDROIS (sfa)
par FUNCHAL DE SEMILLY (sfa) et CANDIE DE L'ETAPE (sfa)
par FROU FROU (aa)
- Mise à la reproduction en 2014
- 2021 LHERITAGE BOY ESV**, (27 avril), m., al bru - BSO +3 (0,32)
par ARMITAGES BOY (DE) (old) - Indre-et-Loire,
M. VICTOR BONNIN
- 2022 Sans renseignement de CONTHARGOS (DE) (old)

BETTYMOOD DE SIJU gr fon 2011 ÉLEVÉE EN HAUTE-GARONNE -
Mme ISABELLE BARTHE et M. FRANCOIS BARTHE

- par WINNINGMOOD VD ARENBERG (BE) (bwp)
et ISMAILIA DE LORMETTE (sfa) par LE TOT DE SEMILLY (sfa)
et ALTESSE DE LA LUTH (sfa) par JASMIN (sfa)
- BSO** +11 (0,54) - Mise à la reproduction en 2014
- 2015 FRAMBOISE DE SIJU, f. - ISO 123 (21) BSO +11 (0,56)
par VIGO D'ARSOUILLES (BE) (bwp)
- 2021 LUTZ DE SIJU**, (1 juin), m., gr fon - BSO +10 (0,33)
par SUNSHINE DU PHARE (sfa) - Haute-Garonne, S.A.R.L. FB
- 2022 Sans renseignement de HOLD UP DE SIJU

BETY DESBRUYERES al bru 2011 ÉLEVÉE DANS LE NORD -
M. GERARD BOGAERD

- par PADOCK DU PLESSIS (sfa) et REVE DES BRUYERES (sfa)
par BOLERO DE BRECEY (sfa) et IRIDIA DES BRUYERES (sfa)
par LAGARDERE II (sfa)
- BSO** +2 (0,46) - Mise à la reproduction en 2017
- 2021 LAIOS DE L'AER**, (6 juin), m., alezan - BSO +6 (0,33)
par TAQUIN DE L'EXTASE (sfa) - Morbihan,
Mme TATIANA LOUBOUTIN, M. ANTHONY LE ROUX

BEVERLY DU GAS alezan 2011 ÉLEVÉE DANS L'AIN -

- M. BERNARD MOISSONNIER et Mme CHRISTIANE MAURE MOISSONNIER
- par NORTON D'EOLE (sfa) et COLOMBE DU GAS (sfa)
par LAMA DES LANDES (sfa) et BELLE LURONNE (ps)
par GUARD'S TIE (ps)
- ISO** 116 (17) **BSO** +6 (0,59) - Mise à la reproduction en 2020
- 2021 LIKE CEIRA DU GAS**, (8 avril), m., alezan - BSO +15 (0,32)
par BY CEIRA D'ICK - Ain,
Mme CHRISTIANE MAURE MOISSONNIER,
M. BERNARD MOISSONNIER
- 2022 Sans renseignement de CONVALL (DE) (holst)

BIANCA DE BREKKA bai 2011 ÉLEVÉE DANS LA MANCHE -
G.A.E.C. BREKKA

- par OGANO SITE (BE) (sbs) et OSIRIS DE BREKKA (sfa)
par QUICK STAR (sfa) et EMERAUDE DE BREKKA (sfa)
par JALISCO B (sfa)
- ISO** 126 (17) **BSO** +16 (0,57) - Mise à la reproduction en 2018

- 2021 LAUSANNE DU POMMERET**, (13 mai), f., bai - BSO +13 (0,29)
par EVERTON K D'OR - Manche, Mme LISE REGNIER,
M. AXEL REGNIER
- 2022 Sans renseignement de EIFFEL DE HUS

BIANCA DE LA ROQUE bai 2011 ÉLEVÉE DANS LE CALVADOS -
E.U.R.L. TOP STALLIONS COMPANY

- par ZANDOR Z (DE) (rhdl) et GEROMINE DE GORGON (sfa)
par PALESTRO II (sfa) et TANOU II (sfa) par HIDALGO DE RIOU (sfa)
- BSO** +7 (0,41) - Mise à la reproduction en 2017
- 2020 KASH DE LA ROQUE**, (11 mai), h., bai f. - BSO +7 (0,30)
par RASTA DU SOUTRAIT (sfa) - Calvados,
S.A.R.L. TOP STALLIONS COMPANY
- 2021 LOKI DE LA ROQUE**, (24 mai), m., alezan - BSO +16 (0,23)
par GINKO DU ROUET - Manche, M. JEROME R. DAVID,
Mme ALEXANDRINE BONNET DION

BIANCA DU LYS bai 2011 ÉLEVÉE DANS LE VAL-D'OISE -
Mme CLEMENCE LABORDE

- par HICKSTEAD (NL) (kwpn) et DIVONA (sfa)
par OBERON DU MOULIN et OU VA T ELLE (sfa) par HADJ A (aa)
- ISO** 137 (19) **BSO** +12 (0,58) - Mise à la reproduction en 2014
- 2021 LICORNE B**, (22 avril), f., rouan -
BSO +18 (0,39) BCC +9 (0,22) BDR +1 (0,24)
par MYLORD CARTHAGO (sfa) - Seine-et-Marne,
E.A.R.L. BARBIZON HORSE
- 2022 Sans renseignement de PEGASE DU MURIER (sfa)

BIANCA FLEURY alezan 2011 ÉLEVÉE DANS LE CALVADOS -
Mlle MARINE DELESALLE et M. DORIAN DESSENT

- par MARIUS CLAUDIUS (NL) (kwpn) et GELINOtte DU THEIL (sfa)
par ALME DU THEIL (sfa) et BELLE DU THEIL (sfa)
par MELKIOR DU MONTOIS (sfa)
- Mise à la reproduction en 2018
- 2021 LILY FLEURY**, (28 mai), f., alezan - BSO +10 (0,30)
par QUARTZ ROUGE (sfa) - Manche, M. DORIAN DESSENT

BIANKA DES BRUYERE bai f. 2011 ÉLEVÉE DANS L'AUBE -
M. JEAN-AIME DENIZET et Mme CHRISTINE DENIZET

- par KALASKA DE SEMILLY (sfa) et JOLIE DE CHAMPLIQUE (sfa)
par RUBIS ROUGE (sfa) et IMPERDRELE (ps)
par THE SCOUNDREL (US) (ps)
- ISO** 121 (16) **BSO** +6 (0,59) - Mise à la reproduction en 2019
- 2021 LIQUEUR DE VALLIERES**, (12 juin), f., bai cl - BSO +14 (0,28)
par GOOD PLEASURE SEMILLY - Aube,
Mme BARBARA DENIZET

BIBICI alezan 2011 ÉLEVÉE DANS L'OISE - M. DANIEL MILLET

- par NORMAN PRE NOIR (sfa) et UELEME (sfa)
par NELFO DU MESNIL (sfa) et GAZELLE (sfa)
par PONTECOULANT (sfa)
- ISO** 169 (21) **JSO** 5 **BSO** +25 (0,64) - Mise à la reproduction en 2015
- 2021 LCI DE WY**, (24 mars), f., gr fer - BSO +25 (0,40)
par WINDOWS VH COSTERSVELD (BE) (bwp) - Yvelines,
S.A.R.L. LES ECURIES DE WY

BICHE DE BAY bai 2011 ÉLEVÉE DANS LE CALVADOS -
Mme OLIVIA DE KERSAUSON

- par DOLLAR DELA PIERRE (sfa) et FUNDY BAY (sfa)
par VULCAIN D'HELBY (sfa) et TZIGANELLE (sfa)
par IN CHALA A (sfa)
- ISO** 124 (17) **JSO** 4 **BSO** +6 (0,59) - Mise à la reproduction en 2019
- 2021 LARA CROFT D'AGHA**, (20 mai), f., noir - BSO +10 (0,28)
par CORNET DU LYS (DE) (westf) - Seine-et-Marne,
Mme STEPHANIE ANDRIEUX
- 2022 Sans renseignement de QUERLYBET HERO (BE) (sbs)

BICHE DU SIMON (dsa) bai f. 2011 ÉLEVÉE EN VENDEE -
M. ROGER MENANTEAU

- par EL SALAH (ar) et PERLE DU SIMON (sfa)
par FADGIO DU HILL (sfa) et ROXANNE D'ANDILLY (sfa)
par ICARE (aa)
- Mise à la reproduction en 2020
- 2021 LAST LEGEND DU MOULIN**, (28 mai), m., alezan
par QUASOAR TAME (sfa) - Vendée,
M. ABDELKADER ABDELSALAM KOCHÉ

BICHETTE DE MAUCOURT gris 2011

- ÉLEVÉE DANS LA MEUSE - M. JEAN-ALBERT LOUIS
- par LEVISTAN (DE) (han) et CANDY DE MAUCOURT (sfa)
par NIDOR PLATIERE (sfa) et LARLEM (sfa)
par URANUS DE L'ERE (sfa)
- Mise à la reproduction en 2014
- 2021 LOTUS DE MAUCOURT**, (21 mai), m., gris - BSO +9 (0,27)
par DOKER DE MAUCOURT - Meuse, M. JEAN-ALBERT LOUIS
- 2022 Sans renseignement de DOKER DE MAUCOURT

BIELLE LA GOUTELLE bai 2011 ÉLEVÉE DANS L'ISÈRE - M. GABRIEL THOLLON
 par SIRYUS DE BAVOZ (sfa) et QUERIE LA GOUTELLE (sfb)
 par LUPICOR (NL) (kwpn) et MON CHERIE 57 (DE) (bywbl)
 par GRAND AMOUR (westf)
ISO 132 (17) **BSO** +9 (0,59) - Mise à la reproduction en 2020
2021 **L'INCA DE TESS**, (29 mars), m., bai f. - BSO +11 (0,30)
 par ULRIC DE VESQUERIE (sfa) - Hautes-Pyrénées,
 M. THOMAS GAILLARDOU
2022 Sans renseignement de ULRIC DE VESQUERIE (sfa)

BIG BANG VD DUVELSHOEVE (BE) (bwp) al bru 2001
 ÉLEVÉE EN BELGIQUE - BWP numéro 202279 - MME EVA VAN ECKHOUDT
 par DARCO (BE) (bwp) et NOUCHKA VAN DE HELLE (BE) (bwp)
 par SHEYENNE DE BAUGY (sfa) et RAGUNA Z (se)
 par RAMIRO (DE) (holst)
 Mise à la reproduction en 2012
2021 **LACOSTE DE LA CROIX**, (13 juin), m., al fon - BSO +12 (0,34)
 par CANDY DE NANTUEL - Savoie, M. BERNARD SEMILLON
2022 Sans renseignement de VLEUT (NL) (kwpn)

BIG STAR DES FORETS bai 2011 ÉLEVÉE DANS LA MANCHE - M. FABRICE PARIS et M. GUY PARIS
 par UNTOUCHABLE M (NL) (kwpn) et LICORNE DES FORETS (sfa)
 par VOLTAIRE (DE) (han) et GEKAS DES FORETS (sfa)
 par LE TOT DE SEMILLY (sfa)
ISO 154 (20) **BSO** +25 (0,65) - Mise à la reproduction en 2015
2016 GLORY DES FORETS, f. - ISO 128 (21) BSO +24 (0,55)
 par VAGABOND DE LA POMME (BE) (sbs)
2021 **LHAPI HOUR DES FORETS**, (11 avril), m., bai -
 BSO +24 (0,41) BCC +11 (0,24) par MYLORD CARTHAGO (sfa) -
 Manche, S.A.R.L. L'EDEN
2022 Sans renseignement de CHACCO ROUGE (DE) (old)
 Sans renseignement de CHACCO ROUGE (DE) (old)
 Sans renseignement de VAGABOND DE LA POMME (BE) (sbs)
 Sans renseignement de VAGABOND DE LA POMME (BE) (sbs)

BIKINI D'ALAUNA alezan 2011 ÉLEVÉE DANS LA MANCHE - M. RODOLPHE PILLET et M. PATRICK PILLET
 par OKAVANGO SEMILLY (sfa) et CROSS THE RIVER (ps)
 par TAKE RISKS (ps) et BATTANI (ps) par TOP VILLE (IE) (ps)
 Mise à la reproduction en 2019
2020 **KAELIG DE KREIZ MOOR**, (14 mai), f., bai f.
 par ONASIXE (sfa) - Finistère, Mme NANCY FLOCH
2021 **LEARNING DE KREIZMOOR**, (29 avril), f., alezan -
 BSO +1 (0,32) par UGANNO SITTE (BE) (sbs) - Finistère,
 Mme NANCY FLOCH

BIKINI DE HUS gris 2011 ÉLEVÉE EN LOIRE-ATLANTIQUE - S.A.R.L. HARAS DE HUS
 par LEVISTAN (DE) (han) et SILVANA (NL) (kwpn)
 par CORLAND (DE) (holst) et DONATE (kwpn) par WIDOR (kwpn)
ISO 101 (19) **BSO** +8 (0,62) - Mise à la reproduction en 2014
2015 FELINE DE HUS, f. - ISO 125 (20) BSO +18 (0,57)
 par KANNAN (NL) (kwpn)
2021 **LEBOWSKI DE HUS**, (31 mars), m., baimel - BSO +14 (0,33)
 par WHAT A QUICKSTAR R (NL) (kwpn) - Loire-Atlantique,
 S.A.R.L. HARAS DE HUS
2022 Sans renseignement de CORNET'S BALOU (DE) (old)
 Sans renseignement de CORNET'S BALOU (DE) (old)
 Sans renseignement de HARDROCK Z (z)
 Sans renseignement de KANNAN (NL) (kwpn)
 Sans renseignement de KANNAN (NL) (kwpn)

BIKYNIE DES PROYES bai 2011
 ÉLEVÉE EN MEURTHE-ET-MOSELLE - G.A.E.C. DES PROYES
 par OPIUM DE TALMA (sfa) et PATCHULY DES BLES (sfa)
 par QUICK STAR (sfa) et BERENICE D'HELBY (sfa)
 par I LOVE YOU (sfa)
 Mise à la reproduction en 2019
2021 **LYPSTICK DES PROYES**, (23 avril), f., bai f. - BSO +4 (0,26)
 par COULEUR LATOUR - Meurthe-et-Moselle,
 G.A.E.C. DES PROYES
2022 Sans renseignement de BY CEIRA D'ICK

BILBOA D'ARMANVILLE bai f. 2011 ÉLEVÉE DANS LA MANCHE - M. CLAUDE PINCHON
 par KANNAN (NL) (kwpn) et DOUCHKA DU DON (sfa)
 par NARCOS II (sfa) et UTICA DU DON (sfa) par HOSPODAR (sfa)
ISO 109 (17) **BSO** +7 (0,60) - Mise à la reproduction en 2014
2015 FURIOSO D'ARMANVILLE, m. - ISO 120 (20) BSO +17 (0,56)
 par QUICK STAR (sfa)
2021 **LANGELUS D'ARMANVILLE**, (8 mai), f., gris - BSO +16 (0,39)
 par WINDOWS VH COSTERSVELD (BE) (bwp) - Manche,
 M. CLAUDE PINCHON
2022 Sans renseignement de CANDY DE NANTUEL

BILITIS DES LYS bai 2011 ÉLEVÉE DANS LA MARNE - M. PHILIPPE MECHIN
 par BALOUBET DU ROUET (sfa) et QUARMEN DE TOSCANE (sfa)
 par LAUDAM DE REVEL (sfa) et FANNY DU MURIER (sfa)
 par LAUDANUM (ps)
ISO 117 (15) **BSO** +20 (0,58) - Mise à la reproduction en 2014
2015 FOUQUETS DE CHAMPLOUE, m. - ISO 145 (21) BSO +26 (0,57)
 par WINDOWS VH COSTERSVELD (BE) (bwp)
2021 **LUTETIA DE CHAMPLOUE**, (10 avril), m., bai - BSO +19 (0,27)
 par CORNET'S BALOU (DE) (old) - Haute-Marne,
 M. JEAN-MARIE CHARLOT

BILLIE DJINN GRISEN baipie 2011 ÉLEVÉE EN SEINE-ET-MARNE - S.C.E.A. ELEVAGE DE GRISEN
 par VISAGE VAN DE OLMENHOEVE (BE) (bwp)
 et MAHA FONTAINE (sfa) par SHOOGUN II (sfa) et ISLET STAR (sfa)
 par CORSAIRE DES ISLES (sfa)
BSO +1 (0,43) - Mise à la reproduction en 2013
2021 **LOUXOR JADORE ARUNDI**, (22 mars), f., baipie -
 BSO +7 (0,33) par ARMITAGES BOY (DE) (old) - Seine-et-Marne,
 S.C.E.A. ELEVAGE DE GRISEN

BILLIE JANE PRE NOIR bai 2011 ÉLEVÉE DANS LE CALVADOS - Mme DOMINIQUE BIDAULT MARTIN
 par DIAMANT DE SEMILLY (sfa) et ROYALTIE PRE NOIR (sfa)
 par CORRADO (DE) (holst) et FARANDOL III (sfa)
 par TRESOR DE CHEUX (sfa)
BSO +7 (0,58) - Mise à la reproduction en 2020
2021 **LAIKA DU PRE D AUGE**, (1 mai), f., alezan - BSO +10 (0,37)
 par ARMITAGES BOY (DE) (old) - Calvados,
 Mme CATY RICHARD

BILLIE JEAN RUMEL bai 2011 ÉLEVÉE DANS LES YVELINES - E.A.R.L. ELEVAGE RUMEL
 par VAGABOND DE LA POMME (BE) (sbs)
 et MELANE DU FRAIGNEAU (sfa) par DUC DU MURIER (sfa)
 et QUALISCA III (sfa) par JALISCO B (sfa)
BSO +11 (0,40) - Mise à la reproduction en 2016
2021 **LANG LANG RUMEL**, (4 avril), m., bai - BSO +18 (0,25)
 par EL DIARADO D'EUSKADI - Eure-et-Loir,
 E.A.R.L. ELEVAGE RUMEL

BILLY YEN (GB) (aes) gris 2008 - AES - M. DONAL BARNWELL
 par CEVIN Z (aes) et BILLY DOLLAR B (aes) par KANNAN (NL) (kwpn)
 et DOLLAR DAY (oes) par CAVALIER (DE) (holst)
 Mise à la reproduction en 2020
2021 **LADYBUG MORNING STAR**, (29 mars), f., gris -
 BSO +17 (0,27) par CASALL (DE) (holst) - Meurthe-et-Moselle,
 M. MARTIN CANET
2022 Sans renseignement de CHACCO WHITE (DE) (han)

BILOXI (aes) creme 2011 ÉLEVÉE DANS L'ORNE - Mme AGNES WITTMANN
 par TAYRI DU VERSEAU (oc) et GAZELLE DU PERCHE (pot)
 par ROBAIN (pot) et SYNGTAGNA (pot) par AZARI (GB) (ar)
 Mise à la reproduction en 2016
2021 **LIXY DU MIO**, (22 mars), f., noirpi
 par CRISTAL DE B'NEVILLE - Yvelines,
 E.A.R.L. HARAS DE PHAROS
2022 Sans renseignement de ESOPE

BILYTISSE DE STE HERMELLE (BE) (bwp) bai 2001
 ÉLEVÉE EN BELGIQUE - BWP - ELEVAGE DE STE HERMELLE
 par TRESOR (BE) (bwp) et ELYTIS DE STE HERMELLE (BE) (sbs)
 par PALADIN DES IFS (sfa) et SABINA (sfa) par BRILLOSO (sfa)
ISO 124 (07) **JSO** 6 **BSO** +4 (0,63) - Mise à la reproduction en 2007
2008 ULIFFE STE HERMELLE, f. - ISO 121 (13) JSO 5 BSO +7 (0,60)
 par QUICK DE STE HERMELLE (DE) (holst)
2021 **LAGHERTA VERCHERE**, (26 mai), f., bai - BSO +13 (0,40)
 par QCLASSIC BOIS MARGOT (sfb) - Saône-et-Loire,
 M. DAVID LEFEBVRE
2022 Sans renseignement de HAPPY DAY D'ISCLA

BIMBO DE CHEZELLES bai 2011 ÉLEVÉE DANS LA MARNE - M. LAURENT LEU
 par SCAREFACE DE MARS (sfa) et L'ETOILE DU PUCHET (sfa)
 par VERDI (sfa) et UNE HOTESSE (sfa) par MUGUET DU MANOIR (sfa)
 Mise à la reproduction en 2018
2021 **LOOPING CM**, (2 mai), m., bai par OKAVANGO SEMILLY (sfa) -
 Aube, S.C.E.A. DU CLOS MARTEAU, Mme CHARLINE HUBERT

BIMBO DES CAPROUX alezan 2011
 ÉLEVÉE EN ILLE-ET-VILAINE - M. VIANNEY ROUXEL
 par LEVISTAN (DE) (han) et HOLGA DES BRUYERES (sfa)
 par TOLBIAC DES FORETS (sfa) et CYRENE DU CHAFFAUD (sfb)
 par SIR DU MANOIR (sfa)
 Mise à la reproduction en 2012

2021 LILY WOOD, (18 avril), f., bai cl - BSO +7 (0,31)
par ELDORADO VAN DE ZESHOEK (BE) (bwp) - Mayenne,
M. AMBROISE GODEAU

BIMBO DOLL bai 2011 ÉLEVÉE DANS LA MANCHE -
Mme CATHERINE ZOLLER

par FOR PLEASURE (DE) (han) et QUIFRANE RUMEL (sfb)
par CARDERO (DE) (holst) et NIFRANE DE KREISKER (sfa)
par CARNUTE (sfa)

ISO 114 (15) **BSO** +13 (0,58) - Mise à la reproduction en 2018

2021 LITCHI DES VN, (6 juillet), f., bai - BSO +11 (0,26)
par GRANDORADO TN (NL) (kwpn) - Calvados,
S.C.E.A. LES VACHES NOIRES

BIMBO DU CLOSEAU (BE) (sbs) bai 2007 ÉLEVÉE EN BELGIQUE -
SBS numéro 42226 - M. HEER WOUTER DE MEESENS

par SOLERO (trak) et KAVALE DU CLOSEAU (sfa)
par GRIBALDI (DE) (trak) et BLUE NIGHT IV (sfa) par PARIDOR (sfa)

ISO 107 (11) **ICC** 123 (13) **JCC** 4 **IDR** 106 (14) **BDR** +6 (0,47) -
Mise à la reproduction en 2015

2021 LILITH DES SABLONS, (1 mars), f., bai f. - BDR +4 (0,26)
par ORPHEO DES SABLONS (sfa) - Val-de-Marne,
Mme NATHALIE SPERANDIO BOULANGER

2022 Sans renseignement de ORPHEO DES SABLONS (sfa)

BIMBO DU PRIEURE bai 2011 ÉLEVÉE DANS LA MANCHE -
M. FLORIAN TRAVERT et M. DENIS TRAVERT

par CARDERO (DE) (holst) et HEAUVILLAISE II (sfa)
par ROYAL ARDENT (sfa) et REINE DU QUESNAY (sfa)
par L'ENSORCELEUR (ps)

ICC 120 (18) **IDR** 101 (20) **BDR** +3 (0,50) -

Mise à la reproduction en 2020

2021 LIMBO, (15 mars), f., bai - BSO +6 (0,37) BDR +1 (0,24)
par TSUNAMI DE HUS - Maine-et-Loire,
Mme BENEDICTE LE GUERN

2022 Sans renseignement de CONTE BELLINI (DE) (westf)

BIMBO ONE alezan 2011 ÉLEVÉE EN COTE-D'OR -
M. ANTOINE DAURELLE

par LANDO (DK) (dwb) et FLORINE (sfa)
par VAINQUER DU BOULAY (sfa) et MISTON (*ac*)
par NICOLAS (*aa*)

ISO 117 (17) **BSO** +2 (0,60) - Mise à la reproduction en 2020

2021 L'O PRECIEUSE ONE, (4 juin), f., alezan - BSO +12 (0,39)
par BALOU DU ROUET (DE) (old) - Côte-d'Or,
M. ANTOINE DAURELLE

BIRDY DU GUAY bai 2011 ÉLEVÉE DANS LE CALVADOS -
M. ROLAND SMETS

par MOZART DES HAYETTES (BE) (sbs)
et HIRONDELLE DE LAIY (sfa) par SI TU VIENS (sfa) et DEA (sfa)
par THEO TOP (sfa)

Mise à la reproduction en 2017

2021 LEFFE DU GUAY, (22 juin), m., noipan - BSO +11 (0,35)
par CANDY DE NANTUËL - Calvados, M. ROLAND SMETS

BIRDY JORTHONNE bai 2011 ÉLEVÉE DANS L'EURE -
M. LOUIS DE JORNA

par QLASSIC BOIS MARGOT (sfb) et GIGI DU FAVRIL (sfa)
par BERYL DE LA LANDE (sfa) et BELOR (sfa) par PALESTRO II (sfa)

ISO 110 (19) **BSO** +6 (0,59) - Mise à la reproduction en 2020

2021 LANADELREY TF, (25 juin), f., alezan - BSO +16 (0,28)
par GINKO DU ROUET - Yvelines, E.A.R.L. NOKAOUT

2022 Sans renseignement de EIFFEL DE HUS

BIRKIN BAG BATILLY alezan 2011 ÉLEVÉE DANS L'YONNE -
M. JEAN-CLAUDE VIOLLET

par QUAPRICE BOIMARGOT QUINCY (DE) (holst)
et ONLY YOU DE BATILLY (sfa) par BURGGRAAF (DE) (holst)
et KIM DE BATILLY (sfa) par CABDULA DU TILLARD (sfa)

BSO +4 (0,50) - Mise à la reproduction en 2013

2021 LE FAUBOURG BATILLY, (16 mars), m., bai - BSO +9 (0,22)
par CONTE BELLINI (DE) (westf) - Yonne,
M. JEAN-CLAUDE VIOLLET

2022 Sans renseignement de QLASSIC BOIS MARGOT (sfb)

BISCOTTE D'EOLE alezan 2011 ÉLEVÉE DANS LE CALVADOS -
M. PATRICK BIZOT

par OLD CHAP TAME (sfa) et QUAISCHA (DE) (old)
par KANNAN (NL) (kwpn) et AICHA LA ROUGE (sfa)
par KOUGLOF II (sfa)

ISO 140 (17) **BSO** +16 (0,57) - Mise à la reproduction en 2020

2021 LEINSTER DE BRENUIS, (11 juin), m., alezan - BSO +18 (0,39)
par QLASSIC BOIS MARGOT (sfb) - Manche,
M. DAVID DELAJARRAUD, M. QUENTIN DELAJARRAUD

BISE DU LEET bai 2011 ÉLEVÉE DANS LE MAINE-ET-LOIRE -
M. BERNARD MULLER et Mme CHRISTELLE MULLER

par READY BOY DES FORETS (sfa) et INGRID II (sfa)
par MAJOR DE LA COUR (sfa) et ONDE PIERREVILLE (sfa)
par ST BRENDAN (GB) (ps)

Mise à la reproduction en 2016

2021 LUTTY DU LEET, (27 mai), f., bai - BSO +10 (0,33)
par ANDIAMO SEMILLY - Maine-et-Loire,
Mme CHRISTELLE MULLER, M. BERNARD MULLER,
M. LOUISE MULLER, Mlle FLORINE MULLER

BISSAO (ps) bai 2011 ÉLEVÉE DANS LES COTES D'ARMOR -
S.A.R.L. SOCIETE D'ENTRAÎNEMENT CHRISTOPHE LOTOUX et
M. JEAN-PAUL ROBERT

par ENRIQUE (GB) (ps) et MARIE MADELAINE (ps)
par LORD OF MEN (GB) (ps) et THE TROLLOP (ps)
par DOUBLE BED (ps)

Mise à la reproduction en 2016

2021 LOYAL DU FAYS, (10 mars), m., bai
par ESPOIR DU FAUBOURG - Meuse, M. FABIEN PERRIN

2022 Sans renseignement de ESPOIR DU FAUBOURG

BIZANE DU RICHEMONT npamel 2011

ÉLEVÉE DANS LA MANCHE - M. PIERRE COUPPEY et
Mme ANNE-LAURE COUPPEY

par COROFINO (DE) (holst) et URTICA II (sfa) par NARCOS II (sfa)
et ELLE TROTTE (sfa) par URIEL (sfa)

Mise à la reproduction en 2015 - Morte en 2021

2021 LA STAR DES GUY, (24 mai), m., bai - BSO +4 (0,23)
par GRANDORADO TN (NL) (kwpn) - Orne, Mme LYNDA GUY

BLACK PEARL DU VAL noipan 2011

ÉLEVÉE DANS LE CALVADOS - M. GILLES RIGAUD et
M. PATRICK LE ROLLAND

par DON RICOSS (DE) (han) et MOON LIGHT PLR (BE) (sbs)
par CEVIN (DE) (holst) et HEIDI (se) par WENDEL (han)

Mise à la reproduction en 2019

2021 LANCASTER DES HAROTS, (9 août), m., bai f.
par GLAMOURDALE (NL) (kwpn) - Calvados,
Mme FRANCOISE CHACHATY

2022 Sans renseignement de NETTO (NL) (kwpn)

BLACK SISTER bai f. 2011 ÉLEVÉE EN INDRE-ET-LOIRE -
M. FREDERIC BARANGE

par TOTILAS (NL) (kwpn) et WUNDERSCHONE (DE) (westf)
par WOLKENSTEIN II (DE) (han) et SINA (han)
par SALVANO (DE) (han)

Mise à la reproduction en 2016

2021 LARRY DU PAYROL, (6 juin), m., noir
par SAN MUSCADET (DE) (old) - Vienne,
E.I.R.L. HARAS DU PAYROL

2022 Sans renseignement de SAN MUSCADET (DE) (old)

BLACK STAR DELA CENSE bai f. 2011

ÉLEVÉE DANS LA MANCHE - M. MAX HAURI

par PANAMA TAME (sfa) et TAOURI DE LA CENSE (sfb)
par DIAMANT DE SEMILLY (sfa)
et ULRIEKE V D MISPELAERE (BE) (bwp) par SKIPPY II (sfa)

Mise à la reproduction en 2013

2016 GOODLUCK DE LA CENSE, m. - ISO 133 (21) BSO +22 (0,49)
par PADOCK DU PLESSIS (sfa)

2021 LONDON DE LA CENSE, (8 mai), m., alezan - BSO +20 (0,30)
par TOPINAMBOUR (NL) (kwpn) - Manche,
M. MARKUS HAURI, M. THOMAS HAURI

2022 Sans renseignement de KANNAN (NL) (kwpn)

BLACK TELLA B (NL) (kwpn) noir 2006 - KWPN numéro 1515800506 -
J BUSSCHER

par NAMELUS R (NL) (kwpn) et SILVARELLA B (kwpn)
par KENWOOD (kwpn) et DORELLA (oes)
par WELLINGTON (NL) (kwpn)

Mise à la reproduction en 2017

2020 KER KARL DELUCA, (1 juin), m., bai f. - BSO +15 (0,21)
par DOLLAR DU ROUET - Indre-et-Loire,
S.A.S. DELUCA EVENTING

2021 LAGWAGON DU GONDOR, (6 mai), m., bai f. - BSO +12 (0,23)
par QUEL HOMME DE HUS (DE) (holst) - Oise,
Mme AMANDINE ABRAMOWSKI

2022 Sans renseignement de BALOU DU ROUET (DE) (old)

BLACKMAMBA D'ENGANDOU bai 2011

ÉLEVÉE EN HAUTE-GARONNE - S.A.R.L. D'ENGANDOU

par QUICK STAR (sfa) et IMPALA MAIL (sfa)
par ALLIGATOR FONTAINE (sfa) et ALMANDINE (sfa) par ALME (sfa)
BSO +15 (0,45) - Mise à la reproduction en 2013

2015 FARGO D'ENGANDOU, m. - ISO 121 (20) BSO +15 (0,54)
par FERGAR MAIL (sfa)

- 2021 LALOUBACK DE FLEYRES**, (29 mars), f., bai - BSO +18 (0,35)
par BALOU DU ROUET (DE) (old) - Haute-Garonne,
E.A.R.L. DOMAINE DE FLEYRES, S.A.R.L. D'ENGANDOU
- 2022** Sans renseignement de PEGASE VAN'T RUYTERS HOF (BE) (bwp)

BLAG OFSTAR DE BUISSY ^(ac) gris 2011 ÉLEVÉE EN CORREZE -

- Mme CENDRINE DUTRAIT
- par QUATAR DE PLAPE (aa) et BANUELA DU RUERE
par GAVERDI (ac) et MOON KISS (sfa)
par VICOMTE GRANDIEUX (sfa)
- Mise à la reproduction en 2018
- 2020 KALISPERA DE BUISSY**, (26 avril), f., bai - BSO +12 (0,34)
par UNTOUCHABLE M (NL) (kwpn) - Corrèze,
Mme CENDRINE DUTRAIT, M. STEPHANE MONIER
- 2022** Sans renseignement de PRESTIGE KALONE (aa)

BLANCHE DU BRUET ^(aes) palpie 2011 ÉLEVÉE DANS L'AISNE -

- Mme CAROLINE LEROUGE
- par VIC ALTAIR (oes) et SAPHIRE DU BRUET (cs)
par LUCCIANNIO (sfa) et HELCIA DE LAUREMBERT (cs)
par HEPSEON DU MONTOIS (sfa)
- Mise à la reproduction en 2015
- 2021 LADY DES BEAUX**, (23 mars), f., palom - BSO +5 (0,21)
par FRENCH TOUCH'S DREAM - Savoie, Mme SARAH BAULAZ

BLEDNA DU LUOT bai 2011 ÉLEVÉE DANS LA MANCHE -

- M. PHILIPPE DUGUE et Mme LILIANE DUGUE
- par ILVIEN DES MIELLES (sfa) et SISSI DU LUOT (sfa)
par FLIPPER D'ELLE (sfa) et HARMONICA DU LUOT (sfa)
par SI TU VIENS (sfa)
- Mise à la reproduction en 2016
- 2021 LADIVA DU LUOT**, (25 avril), f., bai - BSO +14 (0,25)
par DELSTAR MAIL - Manche, Mme LILIANE DUGUE
- 2022** Sans renseignement de HELIOS D'HELBY

BLIDA alezan 2011 ÉLEVÉE DANS LA MARNE - M. JEAN-MARC DUTERTRE,

- Mme CATHERINE DOUILLET et M. JEAN MICHEL HERBEMONT
- par NABAB DE REVE (BE) (sbs) et OLIVE NOIRE (sfa)
par CONCORDE (NL) (kwpn) et HARMONIE DE JALONS (sfa)
par NARCOS II (sfa)
- BSO** +9 (0,40) - Mise à la reproduction en 2017
- 2021 LILY OF THE VALLEY**, (17 mai), f., bai - BSO +17 (0,25)
par DOLLAR DU ROUET - Pas-de-Calais,
M. JEAN-CHRISTOPHE LIEVENS, M. BENJAMIN LIEVENS,
Mme LAETITIA DOBROWOLSKI

BLISS D'ETAIN bai 2011 ÉLEVÉE DANS LE FINISTÈRE -

- M. JEAN ALAIN TSHIBANGU
- par ZANDOR Z (DE) (rhdl) et QARESSSE DE KREISKER (sfa)
par DIAMANT DE SEMILLY (sfa) et JUMPY DE KREISKER (sfa)
par QUITO DE BAUSSY (sfa)
- BSO** +15 (0,44) - Mise à la reproduction en 2016
- 2021 L'AMIRAL MINOTAIS**, (25 mai), m., bai f. - BSO +20 (0,31)
par CARINJO (DE) (holst) - Côtes-d'Armor,
M. DIDIER LEMOINE, Mme CELINE LEMOINE
- 2022** Sans renseignement de ITOKI DE RIVERLAND

BLONDIE DES LUTHIERS al crl 2011

- ÉLEVÉE DANS LES VOSGES - M. JEAN-FRANCOIS MORIZOT
- par QUIDAM DE REVEL (sfa) et JOCONDE DE SEMILLY (sfa)
par BLEU BLANC ROUGE II (sfa) et SIRENE DE PLANTRO (sfa)
par WHAT A JOY (ps)
- ISO** 104 (15) **BSO** +6 (0,55) - Mise à la reproduction en 2017
- 2021 LA FLEUR DES LUTHIERS**, (24 juin), f., bai - BSO +12 (0,24)
par HARDROCK Z (z) - Vosges, M. JEAN-FRANCOIS MORIZOT

BLONDY D'UTAH alezan 2011 ÉLEVÉE DANS LA MANCHE -

- M. FRANCOIS VASCHE et Mme AGNES VASCHE
- par OLD CHAP TAME (sfa) et LOVE SONG D'UTAH (sfa)
par YARLANDS SUMMER SONG (GB) (fsf)
et FRIMOUSSE DE LISLE (sfa) par SIOUX DE BAUGY (sfa)
- ISO** 103 (19) **BSO** +4 (0,54) - Mise à la reproduction en 2020
- 2021 LOOK AT ME DU SERAN**, (21 mai), m., bai - BSO +11 (0,29)
par VINCY DE BEAU PRESAGE - Ain,
M. JEAN-MARIE BOUVARD

BLOOM CASSINI bai f. 2011 ÉLEVÉE DANS LE RHONE -

- S.C.E.A. HARAS KRF
- par CASSINI II (DE) (holst)
et WALDFEE VON WATZMANN (DE) (westf) par WESSEX (han)
et WHY NOT (westf) par WHISKY I (westf)
- ISO** 105 (17) - Mise à la reproduction en 2018
- 2021 LOOK DES HURLIERS**, (11 avril), m., bai f. - BDR +16 (0,27)
par FURSTENBALL (DE) (old) - Ain, Mme SILENE FAGES
- 2022** Sans renseignement de GLAMOURDALE (NL) (kwpn)

232

Les informations figurant dans ce volume sont fonction des données enregistrées dans les fichiers du SIRE à la date du 28 février 2022

BLOOM DES MEULIERES noir 2011

- ÉLEVÉE DANS LES YVELINES - M. WILLIAM GEVRESSE et
Mme SOLEN GEVRESSE
- par DIAMANT DE SEMILLY (sfa) et TIAMO DE LALINIÈRE (sfa)
par NABAB DE REVE (BE) (sbs) et MELODIE D'EOLE (sfa)
par CARTHAGO (DE) (holst)
- BSO** +18 (0,45) - Mise à la reproduction en 2014
- 2015 FARFELU DES MEULIERES**, m. - ISO 118 (20) BSO +21 (0,55)
par QUICK STAR (sfa) - Etalon
- 2018 ICE MAN DES MEULIERES**, m. - BSO +19 (0,35)
par BALOU DU ROUET (DE) (old) - Etalon
- 2021 Naissance déclarée** (28 mai), m. BSO +18 (0,24)
par CORNET'S BALOU (DE) (old) - Yvelines,
M. WILLIAM GEVRESSE, Mme SOLEN GEVRESSE
- 2022** Sans renseignement de SOLID GOLD Z (DE) (old)

BLOSSEM (NL) (kwpn) bai 2006 - KWPN numéro 600999 - M. WETEMANS

- par PADINUS (NL) (kwpn) et OLGRED (bwp) par BROWNBOY (kwpn)
et HOSTA (bwp) par CODEXCO (bwp)
- Mise à la reproduction en 2018
- 2021 LADY MILLION PTT'PONT**, (25 mars), f., bai f. - BSO +9 (0,21)
par VERSACE (NL) (kwpn) - Puy-de-Dôme,
E.A.R.L. DU PETIT PONT

BLUE BAY D'ARGOUGES bai 2011 ÉLEVÉE DANS LA MANCHE -

- Mme ANGELINE BERTOT
- par DIAMANT DE SEMILLY (sfa) et EGERIE DE LA MARE (sfa)
par DOUBLE ESPOIR (sfa) et ORIELE DE LA MARE (sfa)
par URIEL (sfa)
- ISO** 125 (16) **BSO** +15 (0,57) - Mise à la reproduction en 2016
- 2021 LIBELLULE D'ARGOUGES**, (18 juillet), f., bai - BSO +21 (0,37)
par NUMBER ONE D'ISO (sfa) - Manche,
M. JEAN-LUC DUFOUR, Mme ANGELINE BERTOT
- 2022** Sans renseignement de CARDENTO (DE) (holst)

BLUE BIRD DU BOBOIS bai f. 2011 ÉLEVÉE DANS LE BAS-RHIN -

- ELEVAGE DU BOBOIS
- par VIGO D'ARSOUILLES (BE) (bwp) et DANSE DE NOUVOLIEU (sfa)
par TRESOR DE CHEUX (sfa) et IN HELLERING (sfa) par ROALTY (aa)
- BSO** +9 (0,42) - Mise à la reproduction en 2014
- 2021 LYLOU DU BOBOIS**, (14 avril), f., bai - BSO +12 (0,26)
par CORNET'S PRINZ (DE) (westf) - Bas-Rhin,
M. DOMINIQUE VIX
- 2022** Sans renseignement de BY CEIRA D'ICK

BLUE CAPRICE NENUPHAR bai 2011

- ÉLEVÉE DANS LES HAUTS-DE-SEINE - S.C.E.A. DE LA VIERGE
- par QUAPRICE BOIMARGOT QUINCY (DE) (holst)
et RAMONA XV (DE) (holst) par CONTENDER (DE) (holst)
et FREIA V (holst) par CORRADO (DE) (holst)
- BSO** +5 (0,53) - Mise à la reproduction en 2018
- 2021 L'ARTISTE KERVEYER**, (30 mars), m., bai -
BSO +8 (0,38) BCC +5 (0,27) par APACHE D'ADRIERS (sfa) -
Haute-Saône, Mme CECILE HOUILLON
- 2022** Sans renseignement de QCLASSIC BOIS MARGOT (sfb)

BLUE STAR (DE) (old) bai 2016 - SOI - GESTUT LEWITZ

- par WHAT A QUICKSTAR R (NL) (kwpn) et CHACLIN (old)
par CHACCO BLUE (DE) (meckl) et QUICK LADY (old)
par QUILOT Z (old)
- ISO** 129 (21) **BSO** +19 (0,48) - Mise à la reproduction en 2020
- 2021 LUCKY STAR DU MESNIL**, (3 mai), f., bai - BSO +22 (0,27)
par DOLLAR DU ROUET - Manche,
M. JEAN-LUC LEBOURGEOIS

BLUEBERRY DE L'AUBIER bai 2011

- ÉLEVÉE DANS LE LOIR-ET-CHEVREUSE - M. MICHAEL ECHARD,
Dr. Vét. BENOIT LEBLANC et Dr. Vét. PATRYK BUKOWCZAN
- par EPSOM GESMERAY (sfa) et ALDANA 3 (DE) (old)
par ALDATO (holst) et FABIENNE (oes) par CARTUSCH (westf)
- ISO** 119 (16) - Mise à la reproduction en 2017
- 2020 KAVALCADE DE L'AUBIER**, (24 mai), f., bai
par ALL STAR 5 (DE) (han) - Indre,
S.C.E.A. ELEVAGE DE L'AUBIER
- 2022** Sans renseignement de CONVALL (DE) (holst)

BLUEMOON DE CLEMALINE bai 2011

- ÉLEVÉE DANS LE FINISTÈRE - Mme FLORENCE COZIEN
- par CONTROE (DE) (holst) et JAMAQUAINE II (sfa)
par ROYAL FEU (sfa) et FAHENA CRAMBERRY (sfa)
par QUIDAM DE REVEL (sfa)
- BSO** +3 (0,53) - Mise à la reproduction en 2020
- 2021 LIBERTY DE CLEMALINE**, (29 juillet), f., bai - BSO +12 (0,21)
par PEGASE VAN'T RUYTERS HOF (BE) (bwp) - Finistère,
Mme FLORENCE COZIEN

BLUERELL (DE) (old) bai 2006 - SOI numéro 180112306 - M. DORIS SCHERWITZKI

par CHACCO BLUE (DE) (meckl) et BLUEBELL (old)
par LANDCAPITOL (holst) et BLUE VALLEY (old)
par HIGHVALLEY (NL) (kwpn)

ISO 131 (15) **BSO** +14 (0,48) - Mise à la reproduction en 2016

2021 **LEGEND DES VIGNES**, (18 mai), m., bai - BSO +14 (0,21)
par BUSH VD HEFFINCK (BE) (bwp) - Jura,
M. DAVID NICOLAS

2022 Sans renseignement de EL BARONE 111 Z (BE) (z)

BLUEWIN gris 2011 ÉLEVÉE DANS L'EURE - Mme DENYSE BAILLET
par ALLEGRETO (sfa) et PENELOPE VH GRAVENHOF (BE) (bwp)
par FOREVER (bwp) et LACEY VAN HET GRAVENHOF (se)
par JAZZ (sfa)

BSO +2 (0,56) - Mise à la reproduction en 2019

2021 **LOVELY STAR D'LNK**, (4 avril), f., bai - BSO +7 (0,33)
par CARTANI (DE) (holst) - Loire-Atlantique,
Mme HELENE COURCEL

BLUTE DES CHAINES bai 2011 ÉLEVÉE EN COTE-D'OR - Mme BRIGITTE GRIES

par CALVARO (DE) (holst) et OLYMPE DES CHAINES (sfa)
par QUIDAM DE REVEL (sfa) et COROLE DES CHAINES (sfa)
par J'T'ADORE (sfa)

ISO 109 (19) **BSO** +8 (0,60) - Mise à la reproduction en 2020

2021 **LANNALISE BU VDH**, (12 juin), f., bai f. - BSO +11 (0,23)
par EL BARONE 111 Z (BE) (z) - Côte-d'Or,
M. BENJAMIN HOSTE

LHAUTHING HILL VDH, (7 juin), m., al bru - BSO +15 (0,22)
par PEGASE VANT RUYTERSOF (BE) (bwp) - Côte-d'Or,
M. BENJAMIN HOSTE, M. ROGER HOSTE

LHELINSINKI HILL VDH, (6 juin), f., al bru - BSO +15 (0,22)
par PEGASE VANT RUYTERSOF (BE) (bwp) - Côte-d'Or,
M. BENJAMIN HOSTE, M. ROGER HOSTE

BOBALOU ROSE Z (NL) (z) bai 2018 - SBZ - ROB LEEMANS FRANCIS VAN AERT

par BALOU DU ROUET (DE) (old) et CHARMING ROSE Z (z)
par CALVARO (DE) (holst) et HOLLAND ROSE (NL) (sfa)
par QUIDAM DE REVEL (sfa)

Mise à la reproduction en 2020

2021 **LORD ROSE BOUZIGUES**, (15 juin), m., baimel - BSO +22 (0,26) par COMME IL FAUT (DE) (westf) - Hautes-Pyrénées, Mme LUDIVINE CASTAING

BOBERELLA CHATELIER bai 2011

ÉLEVÉE EN INDRÉ-ET-LOIRE - M. PHILIPPE LEMAISTRE
par CONTEUR (DE) (holst) et RAMELITA CHATELIER (sfa)
par KEOPS DU VINNEBUS (sfa) et CALINE DE BOUGMEAU (sfa)
par KLEPPER II (sfa)

Mise à la reproduction en 2015

2021 **L'ESPOIR DU PAYROL**, (22 mars), m., bai f.
par SAN MUSCADET (DE) (old) - Indre-et-Loire,
M. PHILIPPE LEMAISTRE, Dr. Vét. DIRK LANGLE

2022 Sans renseignement de PROPRIANO DE L'EBAT (sfa)

BOBETTE MANCIAISE bai 2011 ÉLEVÉE DANS LA MANCHE - Dr. Vét. DENIS HUBERT

par MESSIRE ARDENT (sfa) et SI GRACIEUSE ARDENTE (sfa)
par QUIDAM DE REVEL (sfa) et OLGA ARDENTE (sfa)
par FLIPPER D'ELLE (sfa)

ISO 102 (15) **BSO** +11 (0,54) - Mise à la reproduction en 2016

2021 **LISBETH MANCIAISE**, (19 mars), f., alezan - BSO +13 (0,38)
par ROMANDO DE L'ABBAYE (sfa) - Manche,
Dr. Vét. DENIS HUBERT

2022 Sans renseignement de BY CEIRA D'ICK

BODEGA SEMILLY alezan 2011 ÉLEVÉE DANS LA MANCHE - M. RICHARD LEVALLOIS

par QUAPRICE BOIMARGOT QUINCY (DE) (holst) et LA MARE (sfa)
par APACHE D'ADRIERS (sfa) et ORIELE DE LA MARE (sfa)
par URIEL (sfa)

ISO 143 (20) **BSO** +18 (0,63) - Mise à la reproduction en 2018

2021 **LAMBADA SEMILLY**, (16 avril), f., alezan - BSO +22 (0,41) BCC +8 (0,28)
par DIAMANT DE SEMILLY (sfa) - Manche,
M. RICHARD LEVALLOIS

2022 Sans renseignement de DIAMANT DE SEMILLY (sfa)
Sans renseignement de DIAMANT DE SEMILLY (sfa)

BODEGA SHERKHAN noipan 2011 ÉLEVÉE EN SEINE-ET-MARNE - Mme CLEMENCE HIPEAU

par KANNAN (NL) (kwpn) et PUNTA DES ETISSES (sfa)
par QUIDAM DE REVEL (sfa) et GREEN LA GRAVELLE II (sfa)
par MONT BLANC (sfa)

ISO 128 (18) **BSO** +9 (0,59) - Mise à la reproduction en 2020

2021 **LUGANA SHERKHAN**, (28 mars), f., bai - BSO +10 (0,38)
par CANTURANO (DE) (holst) - Seine-et-Marne,
Mme CLEMENCE HIPEAU

2022 Sans renseignement de CORNET DU LYS (DE) (westf)

BOHEME DE LA CHAULE alezan 2011 ÉLEVÉE DANS L'ORNE - M. THOMAS MARTIN

par QUEBRACHO SEMILLY (sfa) et SCARLETT ROSE (cs)
par MR BLUE (NL) (kwpn) et KILCOTRIM ROSE (IE) (ish)
par PUISSANCE (ish)

BSO +8 (0,53) - Mise à la reproduction en 2016

2021 **LAOBANNE D'AJON**, (15 mai), f., bai - BSO +14 (0,31)
par ANDIAMO SEMILLY - Calvados,
E.U.R.L. ECURIE DES POMMIERS

2022 Sans renseignement de ANDIAMO SEMILLY

BOHEME DU CANADA alezan 2011 ÉLEVÉE DANS LE PAS-DE-CALAIS - Mme ODILE CORDIER

par NUMBER ONE D'ISO (sfa) et HELIX GERVAISERIE (sfa)
par LE CONDEEN (sfa) et AQUA VIVA II (sfa)
par QUITO DE BAUSSY (sfa)

Mise à la reproduction en 2020

2021 **LEGEND D'ARMARO**, (29 avril), m., alezan - BSO +12 (0,29)
par QUANAN ROUGE (sfa) - Pas-de-Calais,
M. ARNAUD DUTERTE

2022 Sans renseignement de EL BARONE 111 Z (BE) (z)

BOHEME DU GENELEY bai cl 2011 ÉLEVÉE EN HAUTE-SAONE - M. JEAN CLAUDE RICHARD

par APACHE D'ADRIERS (sfa) et TCHIKITA DU GENELEY (sfa)
par FAKIR DE KREISKER (sfa) et GRANDE DUCHESSE IV (sfa)
par UPSALIN IV (sfa)

BSO +5 (0,54) - Mise à la reproduction en 2014

2015 FISTON DU GENELEY, h. - ISO 130 (21) **BSO** +20 (0,54)
par DIAMANT DE SEMILLY (sfa)

2021 **LE PRINCE DU GENELEY**, (7 juin), m., bai cl - BSO +6 (0,37)
par TORNESCH (NL) (kwpn) - Haute-Saône,
M. JEAN CLAUDE RICHARD

2022 Sans renseignement de DIAMANT DE SEMILLY (sfa)

BOHEME DU VILPION bai f. 2011 ÉLEVÉE DANS L'AISNE - M. CHRISTOPHE LEGROS

par DIARADO (DE) (holst) et HERMINE DU CHATEAU (sfa)
par BACUS DE NOUVOLIEU (sfa) et SOPHIE DU CHATEAU (sfa)
par GALOUBET A (sfa)

ISO 127 (21) **BSO** +14 (0,62) - Mise à la reproduction en 2020

2021 **LABOHEME DE QUELENNEC**, (2 septembre), f., bai f. - BSO +18 (0,39) par NERVOSO (sfa) - Finistère,
E.A.R.L. LE BERRE

LAREZZO DE QUELENNEC, (5 août), m., bai - BSO +21 (0,33)
par AREZZO VDL (NL) (kwpn) - Finistère, E.A.R.L. LE BERRE

BOHEMIENNE DU LYS bai 2011 ÉLEVÉE DANS LA MANCHE - M. GERARD RICHARD

par OBELISQUE DU LYS (aa) et ITALIENNE DU LYS (sfa)
par QUOUGLOF ROUGE (sfa) et VALESCA DU LYS (sfa)
par KAYACK (sfa)

Mise à la reproduction en 2020

2021 **LITALIEN DU LYS**, (5 juin), m., alezan - BSO +5 (0,28)
par CHAMPION DU LYS - Manche, M. GERARD RICHARD

BOITE DE NUIT bai 2011 ÉLEVÉE DANS LE CALVADOS - Mme FABIENNE BIANCHI LURASCHI et M. PATRICK Busetti

par CARDERO (DE) (holst) et DISCOTHEQUE (sfa)
par QUABRI DE LALEU (sfa) et ROXANE DU MARAIS (sfa)
par EFFENDI II (*ac*)

ISO 105 (16) - Mise à la reproduction en 2017

2021 **LETS DANCE**, (30 juin), f., alezan - BSO +7 (0,36)
par ARMITAGES BOY (DE) (old) - Calvados,
Mme FABIENNE BIANCHI LURASCHI, M. PATRICK Busetti

2022 Sans renseignement de BY CEIRA D'ICK

BOLD RUN gris 2011 ÉLEVÉE DANS LE CALVADOS - E.A.R.L. HARAS DE LA GISLOTIERIE

par ADELFO (BR) (fsf) et LADYBIRD DE BUISSY (aa)
par COOK DU MIDOUR (aa) et JACINTHE DU MAURY (aa)
par FOL AVRIL (aa)

BSO +5 (0,49) - Mise à la reproduction en 2016

2021 **LADY NORMANDE**, (10 avril), f., gris - BSO +10 (0,21)
par BUSH VD HEFFINCK (BE) (bwp) - Sarthe,
E.A.R.L. PERDEREAU THIERRY

2022 Sans renseignement de TAXI DRIVER (sfa)

BOMBA MASSUERE alezan 2011 ÉLEVÉE EN ILLE-ET-VILAINE - M. BRUNO CHASSAING

par MR FLY DE LANDETTE (sfa) et SCUDERYA (sft)
par RAMIRO (DE) (holst) et AWAY PIERREVILLE (sfa) par ALME (sfa)

- ISO** 113 (17) **BSO** +5 (0,54) - Mise à la reproduction en 2018
- 2020** **KAMELIA BLANC**, (4 juin), f., alezan - BSO +15 (0,28)
par LE COULTRE DE MUZE (BE) (bwp) - Ille-et-Vilaine,
ECURIE GUILLOIN OLIVIER, S.C. MEZARD SPORTS
- 2021** **LATINA MASSUERE**, (28 juin), f., al bru - BSO +11 (0,30)
par BY CEIRA D'ICK - Ille-et-Vilaine, M. BRUNO CHASSAING
- 2022 Sans renseignement de BY CEIRA D'ICK

BOMBALA DU FOX

alezan 2011 ÉLEVÉE EN LOIRE-ATLANTIQUE - M. BERTRAND RENARD

- par DIAMANT DE SEMILLY (sfa) et DIABLESSE D'ACRE (sfa)
par RHEAL (sfa) et BELATITUDE (ps) par BEAU FIXE (ps)
- ISO** 124 (16) **JSO** 5 **BSO** +13 (0,59) - Mise à la reproduction en 2020
- 2021** **L'AYERS ROCK DU FOX**, (3 juin), m., bai - BSO +13 (0,38)
par VERDI (NL) (kwpn) - Loire-Atlantique,
M. BERTRAND RENARD
- 2022 Sans renseignement de UP TO YOU (sfa)

BOMBAY D'AUGE

alezan 2011 ÉLEVÉE DANS LE CALVADOS - HELLO HOLDINGS 31 SLU

- par GUARANA CHAMPEIX (sfa) et DADA DE GANEX (ES) (oes)
par DARCO (oes) et DISKA (oes) par ALONSO (oes)
- ISO** 131 (18) **BSO** +8 (0,53) - Mise à la reproduction en 2020
- 2021** **LUCKY D'AUGE**, (29 avril), m., alezan - BSO +12 (0,36)
par SAFARI D'AUGE (sfa) - Calvados,
HELLO HOLDINGS 31 SLU

BOMBAY 33 (DE)

(dp) gr cl 2009 - ZDP - M. SASCHA HAHN

- par BERLIN (oes) et CARIBIK (holst) par CALIDO (DE) (holst)
et ZOMAGA (holst) par REBEL Z (DE) (han)
- ISO** 121 (19) **BSO** +7 (0,41) - Mise à la reproduction en 2020
- 2021** **LUCINDA**, (27 avril), f., bai -
BSO +16 (0,35) BCC +8 (0,21) BDR +1 (0,23)
par MYLORD CARTHAGO (sfa) - Côtes-d'Armor,
M. BRUNO ROCUET
- 2022 Sans renseignement de DIAMANT DE SEMILLY (sfa)

BOMBE ATOMIQUE

bai 2011 ÉLEVÉE DANS L'ORNE - S.A.R.L. FANTAISIE

- par BALOUBET DU ROUET (sfa) et PARADE A LA COUR (sfa)
par DIAMANT DE SEMILLY (sfa) et L'HISTOIRE DE LA COUR (sfa)
par SI TU VIENS (sfa)
- BSO** +17 (0,41) - Mise à la reproduction en 2016
- 2021** **LOUP GAROU**, (27 mai), m., bai - BSO +20 (0,35)
par WINDOWS VH COSTERSVELD (BE) (bwp) - Orne,
S.A.R.L. FANTAISIE

BOMBE DE LA FOLIE

bai 2011 ÉLEVÉE DANS L'OISE - M. PASCAL VANHESTE

- par MYLORD CARTHAGO (sfa) et RUMEUR DE LA FOLIE (sfa)
par CHARLESTON DU CAP (sfa) et KADRILLE DE LA POMME (sfa)
par LE TOT DE SEMILLY (sfa)
- BSO** +10 (0,45) - Mise à la reproduction en 2014
- 2020** **KATE DE LA FOLIE**, (28 juin), f., bai f. - BSO +14 (0,31)
par VOYAGEUR OF LULU - Oise, M. PASCAL VANHESTE
- 2021** **LABOMBA DE LA FOLIE**, (15 juillet), f., bai - BSO +16 (0,29)
par BY CEIRA D'ICK - Oise, M. PASCAL VANHESTE

BOMBE DU PHARE

bai 2011 ÉLEVÉE DANS LA MANCHE - M. OLIVIER BROHIER

- par QUANSAS DES IVERNONS (sfa) et ILE ROUSSE (sfa)
par LIEU DE RAMPAN (sfa) et LADY DE RAMPAN (sfa)
par CHANT D'AMOUR (sfa)
- Mise à la reproduction en 2014
- 2021** **LITHIUM DU PHARE**, (29 juin), m., bai - BSO +8 (0,29)
par SUNSHINE DU PHARE (sfa) - Manche,
M. OLIVIER BROHIER
- 2022 Sans renseignement de SUNSHINE DU PHARE (sfa)

BOMBINA FONTAINE

bai 2011 ÉLEVÉE DANS LE CALVADOS - Mme SOPHIE PELISSIER COUTUREAU

- par DIAMANT DE SEMILLY (sfa) et GRENOUIL FONTAINE (sfa)
par NIGHTKO et MOUSSE (sfa) par ERIOSIO (sfa)
- BSO** +13 (0,48) - Mise à la reproduction en 2014
- 2016 GATSBY DE LA MOTTE, h. - ISO 127 (21) BSO +21 (0,50)
par KANNAN (NL) (kwpn)
- 2021** **LUCIOLE DE LA MOTTE**, (4 juin), f., bai - BSO +19 (0,27)
par DOLLAR DU ROUET - Eure-et-Loir, M. LUDOVIC PIGNON
- 2022 Sans renseignement de GINKO DU ROUET

BOMUNDE (NL)

(kwpn) bai 2006 ÉLEVÉE AUX PAYS-BAS - KWPN numéro 603938 - M. W. OLDENGARM

- par VERDI (NL) (kwpn) et CALYSTA (oes) par GRANNUS (han)
et ECASSANDRA Z (kwpn) par COR DE LA BRYERE (sfa)
- ISO** 101 (14) **BSO** +7 (0,48) **IDR** 116 (14) **BDR** +8 (0,46) -
Mise à la reproduction en 2016

- 2021** **LEGENDE UNIQUE**, (23 avril), f., bai - BSO +9 (0,31)
par CARTANI (DE) (holst) - Isère, M. FREDERIC QUEYRON
- 2022 Sans renseignement de CARTANI (DE) (holst)

BONBON (DE)

(han) bai 2013 - VHW - TORBEN WEGENER

- par BALOU DU ROUET (DE) (old) et CLAIRCHEN (han)
par CASSINI II (DE) (holst) et EINE WIE KEINE (han)
par ESPRI (DE) (han)
- ISO** 133 (20) **BSO** +15 (0,53) - Mise à la reproduction en 2020
- 2021** **LORETO D'OZ**, (24 avril), m., gris - BSO +14 (0,25)
par CHACCOON BLUE (DE) (meckl) - Orne, E.U.R.L. ETUDE 2K

BONIE DE RIVERLAND

alezan 2011 ÉLEVÉE EN CHARENTE - S.C.E.A. RIVERLAND

- par BALOUBET DU ROUET (sfa) et BONNIE DES HAYETTES (BE) (sbs)
par NABAB DE REVE (BE) (sbs) et CALBONNY (NL) (kwpn)
par NIMMERDOR (NL) (kwpn)
- BSO** +19 (0,43) - Mise à la reproduction en 2015
- 2016 GRAZIANO DE RIVERLAND, h. - ISO 126 (21) BSO +14 (0,49)
par BRESIL DE RIVERLAND
- 2021** **LAMIRA DE RIVERLAND**, (15 septembre), f., alezan -
BSO +21 (0,36) BCC +10 (0,25) par MYLORD CARTHAGO (sfa) -
Charente, S.C.E.A. RIVERLAND
- 2022 Sans renseignement de MYLORD CARTHAGO (sfa)

BONITA MAIL

bai 2011 ÉLEVÉE DANS L'ORNE - M. BERNARD PIERRE LE COURTOIS

- par QUALITY TOUCH (DE) (old) et ORLANDA MAIL (sfa)
par LANDO (DK) (dwb) et FLORA MAIL (sfa)
par HAND IN GLOVE (US) (ps)
- ISO** 112 (19) **BSO** +7 (0,58) - Mise à la reproduction en 2015
- 2021** **LEDZEP DE SENOTS**, (6 mai), m., bai - BSO +15 (0,35)
par CONTHARGOS (DE) (old) - Oise, M. ANTOINE LEMONNIER
- 2022 Sans renseignement de UNTOUCHABLE (NL) (kwpn)

BONNE CHANCE C.W. (NL)

(kwpn) alezan 2006 - KWPV - H.J.F. VAN LOON

- par BALOUBET DU ROUET (sfa) et OLIFJE (kwpn)
par CAMBRIDGE (holst) et KALISTA (kwpn)
par CONCORDE (NL) (kwpn)
- Mise à la reproduction en 2020
- 2021** **LUCKY GIRL GEM**, (17 juillet), f., alezan - BSO +19 (0,32)
par VAGABOND DE LA POMME (BE) (sbs) - Calvados,
Mme GENEVIEVE MEGRET
- 2022 Sans renseignement de PEGASE VANT RUYTERS HOF (BE) (bwp)
Sans renseignement de CONTHARGOS (DE) (old)
Sans renseignement de CONTHARGOS (DE) (old)
Sans renseignement de CHACCOON BLUE (DE) (meckl)
Sans renseignement de CHACCOON BLUE (DE) (meckl)

BONNE ETOILE DE MANA

alezan 2011 ÉLEVÉE DANS LA SARTHE - M. BASTIEN HOUEL

- par OHIO VAN DE PADENBORRE (BE) (bwp)
et PERLE DU GISORS (sfa) par LE TOT DE SEMILLY (sfa)
et FINE CUP DU GISORS (sfa) par JALISCO B (sfa)
- BSO** +3 (0,40) - Mise à la reproduction en 2016 - Morte en 2021
- 2019** **JAMAISAN TOI KALONE**, (15 avril), m., gris - BSO +9 (0,34)
par PRESIDENT (NL) (kwpn) - Sarthe, M. BASTIEN HOUEL

BONNIE DE MOIGNERIE

bai 2011 ÉLEVÉE DANS LA MANCHE - M. DOMINIQUE LECONTE et Mme VERONIQUE LECONTE

- par UGANO SITTE (BE) (sbs) et QUIME DE LA MOIGNERIE (sfa)
par DIAMANT DE SEMILLY (sfa) et SOYEUSE DE GAMET (sfa)
par FURIEL DE BAUGY (sfa)
- ISO** 114 (17) **BSO** +10 (0,58) - Mise à la reproduction en 2020
- 2021** **LONNIE**, (10 juin), f., bai - BSO +15 (0,30)
par DELSTAR MAIL - Calvados, M. MATHIEU AUBREE

BONNIE DES HAYETTES (BE)

(sbs) bai 2007

- ÉLEVÉE EN BELGIQUE - SBS numéro 42968 - M. YVES LAUWERS
- par NABAB DE REVE (BE) (sbs) et CALBONNY (NL) (kwpn)
par NIMMERDOR (NL) (kwpn) et ALBONNIE (DE) (han)
par ALME (sfa)
- BSO** +10 (0,52) - Mise à la reproduction en 2010
- 2012 CRISTAL DE RIVERLAND (oc), h. - ISO 126 (17) BSO +14 (0,58)
par TINKA'S BOY (NL) (kwpn)
- 2021** **LEADER DE RIVERLAND**, (28 juin), m., bai f. - BSO +16 (0,37)
par CLASSIC BOIS MARGOT (sfb) - Charente,
S.C.E.A. RIVERLAND
- 2022 Sans renseignement de KANNAN (NL) (kwpn)

BONY DE LA CENSE

gris 2011 ÉLEVÉE DANS LA MANCHE - M. JACQUES MISTELI et Mme FLORENCE ZARB

- par UGANO SITTE (BE) (sbs) et JOUKY DE LA CENSE (sfa)
par ROSIRE (sfa) et TOUKI DE LA CENSE (sfa)
par HIDALGO DE RIOU (sfa)

ISO 115 (15) **JSO** 4 **BSO** +15 (0,56) - Mise à la reproduction en 2016
2021 **LUDWIG VAN B DE RYES**, (14 juin), m., bai - BSO +15 (0,27)
 par COLESTUS (DE) (westf) - Seine-et-Marne,
 M. FRANCOIS TURLIN, Mme VIRGINIE DESBORDES

BONY DE VESQUERIE bai 2011 ÉLEVÉE DANS LA MANCHE -
 G.A.E.C. DE LA VESQUERIE

par ALLEGRETO (sfa) et ALOUETTE VESQUERIE (sfa)
 par ELF III (sfa) et OLIVE DE SARTILLY (sfa)
 par HEROS DE CAVRON (sfa)

ISO 127 (16) **BSO** +9 (0,61) - Mise à la reproduction en 2019

2021 **LAOS DE VESQUERIE**, (15 juin), m., bai - BSO +16 (0,29)
 par GRIMSKY SEMILLY - Manche,
 G.A.E.C. DE LA VESQUERIE

2022 Sans renseignement de GRIMSKY SEMILLY

BOOBIE DE QUERCIZE bai 2011 ÉLEVÉE DANS LA MARNE -
 M. JEAN-MARC CHAUVEAU

par CORIANO ZWARTEPANNENHOF (BE) (bwp)
 et DOOBIE DE QUERCIZE (sfa) par FLIRT I (sfa) et VIRGINITE (sfa)
 par MAZARIN V (sfa)

ISO 103 (18) - Mise à la reproduction en 2019

2021 **LEXINGTON DE SALIGNAC**, (9 juin), m., bai -
 BSO +8 (0,39) BCC +2 (0,23) par KANNAN (NL) (kwpn) -
 Bouches-du-Rhône,
 S.C.E.A. HARAS DE SALIGNAC HARAS DE SALIGNAC

BORA BORA DE COURCEL alezan 2011 ÉLEVÉE DANS L'AUBE -
 Mme MARIANNE SABATIER

par DIAMANT DE SEMILLY (sfa) et KOLEA DU CHATEAU (sfa)
 par ALLEGRETO (sfa) et SOPHIE DU CHATEAU (sfa)
 par GALOUBET A (sfa)

BSO +22 (0,48) - Mise à la reproduction en 2014

2021 **LE GEFFOSSAIS DE VIE**, (22 juin), m., bai - BSO +21 (0,25)
 par BALOU STAR (DE) (old) - Manche,
 M. JEAN-CHRISTOPHE BESSON

2022 Sans renseignement de MYLORD CARTHAGO (sfa)
 Sans renseignement de MYLORD CARTHAGO (sfa)
 Sans renseignement de MYLORD CARTHAGO (sfa)

BORA DE KERARROUAN al bru 2011

ÉLEVÉE DANS LE FINISTÈRE - M. FRANCOIS GOASDUFF

par CALVARO (DE) (holst) et GEISHA DU VALLET (sfa)
 par REVE D'ELLE (sfa) et SPLENDID GIRL (sfa)
 par SURIOSO DE VER (sfa)

ISO 134 (17) **BSO** +13 (0,60) - Mise à la reproduction en 2016

2021 **LAOS DE KERARROUAN**, (26 février), m., al bru -
 BSO +18 (0,40) BCC +9 (0,26) par MYLORD CARTHAGO (sfa) -
 Finistère, M. FRANCOIS GOASDUFF

2022 Sans renseignement de EL BARONE 111 Z (BE) (z)

BORA DE LOREZAM noipan 2011 ÉLEVÉE DANS LA VIENNE -
 Mme MARIE-ALICE JOUTEUX-MAZEROLLES

par KANNAN (NL) (kwpn) et FIDJI FAGET (sfa)
 par ROY DE VERGOIGNAN (ac) et INTACTE (sfa) par ADAGIO (sfa)

ISO 115 (16) **BSO** +7 (0,58) - Mise à la reproduction en 2019

2021 **LOR DE LOREZAM**, (31 mai), m., noipan - BSO +6 (0,38)
 par PEZETAS DU ROUET (sfa) - Vienne,
 Mme MARIE-ALICE JOUTEUX-MAZEROLLES

BORADINA DE BREKKA alezan 2011 ÉLEVÉE DANS LA MANCHE -

Mme MARIE-ANGE LE BOULANGER et M. PIERRE LE BOULANGER

par UGANO SITE (BE) (sbs) et TINA DE BREKKA (sfa)
 par LAVILLON (sfa) et MAGALI DE BREKKA (sfa)
 par DOLLAR DU MURIER (sfa)

BSO +14 (0,44) - Mise à la reproduction en 2013

2014 EROS DE BREKKA, m. - ISO 128 (19) BSO +19 (0,56)
 par QLASSIC BOIS MARGOT (sfb)

2021 **LUGANO D'LA ROUSSERIE**, (20 juin), m., bai - BSO +19 (0,26)
 par DEUXCATSIX D'EGLEFIN - Manche, M. MICHEL ROGER

2022 Sans renseignement de FALKO DE HUS

BOREA DE VERT alezan 2011 ÉLEVÉE DANS LA MARNE -
 M. ALAIN RAVILLON

par MIAMI DE SEMILLY (sfa) et NINON DE SAND (sfa)
 par FETICHE DU PAS (sfa) et AH LAVOILA DE SAND (sfa)
 par HIDALGO DE RIOU (sfa)

ISO 105 (15) - Mise à la reproduction en 2020

2021 **L OTTO PETIT BOIS**, (26 avril), m., alezan
 par OTTO MAIL (sfa) - Tarn, Mme LAURIE ROUQUETTE,
 M. ALEXIS SOURIOUX

BOREALE DE MEZY bai 2011 ÉLEVÉE DANS LE CALVADOS -
 S.C. DE MEZY

par LANDO (DK) (dwb) et VERONA H (BE) (bwp)
 par AHORN Z (DE) (han) et INDIA VD PADENBORRE (bwp)
 par FANTASTIQUE (sfa)

BSO +4 (0,43) - Mise à la reproduction en 2015

2021 **L OREAL DU BARQUET**, (28 avril), f., bai - BSO +9 (0,23)
 par CORNET DU LYS (DE) (westf) - Calvados,
 S.N.C. BENJAMIN GHELFI

2022 Sans renseignement de CHACON BLUE (DE) (meckl)

BOREALE DES FORETS bai 2011 ÉLEVÉE DANS LA MANCHE -
 M. FABRICE PARIS et M. GUY PARIS

par MOZART DES HAYETTES (BE) (sbs)
 et LICORNE DES FORETS (sfa) par VOLTAIRE (DE) (han)
 et GEKAS DES FORETS (sfa) par LE TOT DE SEMILLY (sfa)

BSO +12 (0,51) - Mise à la reproduction en 2014

2021 **LICORNE DU PEU**, (23 mai), f., bai cl - BSO +15 (0,23)
 par HARDROCK Z (z) - Charente, Mme VALERIE GAILDRAUD,
 M. DOMINIQUE VIMPERE

BOREALE DU BANCO noir 2011 ÉLEVÉE DANS L'ORNE -
 Mme BENEDECITE BARRIER

par GLORY DU BANCO (sfa) et SOUZDAL DU BANCO (sfa)
 par DOLLAR DU MURIER (sfa) et ELECTRE DU BANCO (sfa)
 par QUABRI DE LALEU (sfa)

ISO 121 (17) **BSO** +9 (0,57) - Mise à la reproduction en 2019

2021 **LADY GAGA EC**, (18 mai), f., bai f. - BSO +16 (0,35)
 par CONTHARGOS (DE) (old) - Calvados,
 M. LUC COUTEAUDIER

2022 Sans renseignement de BY CEIRA D'ICK

BOREALE DU PONT alezan 2011 ÉLEVÉE DANS LA MANCHE -
 M. BERNARD LEGEARD

par POPSTAR LOZONAI (sfa) et JUVARA DES BRUMES (sfa)
 par QUIDAM DE REVEL (sfa) et QUATY SARTILLAISE (sfa)
 par LE SARTILLAIS (sfa)

ISO 124 (16) **BSO** +10 (0,53) - Mise à la reproduction en 2019

2021 **LA MOME DE LOIRE**, (21 mars), f., bai - BSO +13 (0,38)
 par PRÉSIDENT (NL) (kwpn) - Indre-et-Loire,
 Mme DELPHINE MOTTAIS DVORAK

2022 Sans renseignement de TARCOSI DE CAUX (aes)

BOREALIS DECLAIRVILLE (aa) bai 2011

ÉLEVÉE DANS LE LOT-ET-GARONNE - M. JEAN-FRANCOIS MOURGES

par OLALA DE BUISSY (sfa) et JELNA DE LA FORET (aa)
 par RYON D'ANZEX (aa) et FIONA DE LA FORET (aa) par IAGO C (aa)

ISO 126 (17) **BSO** +5 (0,56) - Mise à la reproduction en 2020

2021 **LEGENDE D'AUR**, (8 mars), m., bai -
 BSO +14 (0,39) BCC +18 (0,25) par MYLORD CARTHAGO (sfa) -
 Lot-et-Garonne, Mme NATHALIE MONIN

BORGHESE MASSUERE alezan 2011

ÉLEVÉE EN ILLE-ET-VILAINE - M. BRUNO CHASSAING

par IDEAL DE PRISSEY (sfa) et IBERIA II (sfa)
 par COR DE LA BRYERE (sfa) et ESTRELLA DEL DIA (sfa)
 par GALOUBET A (sfa)

ISO 138 (17) **BSO** +13 (0,57) - Mise à la reproduction en 2017

2021 **LARTISTE DU TERTRE**, (22 juin), m., al bru - BSO +18 (0,29)
 par TEUXCATSIX D'EGLEFIN - Mayenne,
 EARL BOURDON ENSEIGNEMENT DE DISCIPLINES SPOR-
 TIVES

2022 Sans renseignement de CASALLO Z (BE) (z)

BORGHESE TAME al crl 2011 ÉLEVÉE DANS LA MANCHE -
 S.C.E.A. BROHIER DENIS

par PANAMA TAME (sfa) et FINE BOUCHE (sfa)
 par LIEU DE RAMPAN (sfa) et TAMERVILLE (sfa) par KAYACK (sfa)

BSO +11 (0,47) - Mise à la reproduction en 2014

2015 FARNESE TAME, m. - ISO 131 (21) BSO +20 (0,52)
 par QUADRIO TAME (sfa)

2016 GOSPEL TAME, h. - ISO 126 (21) BSO +17 (0,50)
 par QUADRIO TAME (sfa)

2021 **LUCRECE TAME**, (10 mai), f., alezan - BSO +13 (0,23)
 par CHACON BLUE (DE) (meckl) - Manche,
 S.C.E.A. BROHIER DENIS

2022 Sans renseignement de QUADRIO TAME (sfa)
 Sans renseignement de QUADRIO TAME (sfa)

BORNEO D'ELLE gris 2011 ÉLEVÉE DANS LA MANCHE -
 S.C.E.A. HARAS D'ELLE

par MODESTO (NL) (kwpn) et HAVANE D'ELLE (sfa)
 par NARCOS II (sfa) et LADY D'ELLE par NIGHT AND DAY (ps)
 Mise à la reproduction en 2016

2021 **LEINSTER SAINT PIERRE**, (8 juillet), m., gris - BSO +9 (0,22)
 par GASBY JUMP - Finistère,
 Mme ANNE MONTJOVET BASSET, Mme DANAE FARGES,
 M. QUENTIN LAMBERT DE CURSAY

BOSTONE CHANEBIERE bai 2011 ÉLEVÉE DANS LA CREUSE - M. RAPHAEL PINTHON

par EL PASO PLATIERE (sfa) et PALOMBAGGIA DE NAZCA (aa)
par FUSAIN DU DEFY (aa) et PANDORA DE PETRA (aa)
par QUARTZ DE FRELY (aa)

Mise à la reproduction en 2018

2021 LENNOX CHANEBIERE, (7 juin), f., bai - BSO +8 (0,22)
par GOOD PLEASURE SEMILLY - Creuse,
M. RAPHAEL PINTHON

2022 Sans renseignement de GOOD PLEASURE SEMILLY

BOTRIS DE ROCHETAILE noipan 2011

ÉLEVÉE EN HAUTE-SAONE - M. JEROME LAMBERT

par PEZETAS DU ROUET (sfa) et SEKMET DE ROCHETAILE (sfa)
par FETICHE DU PAS (sfa) et MA FLEUR DES FORETS (sfa)
par NARCOS II (sfa)

Mise à la reproduction en 2017

2021 LADY DE LA FOUGERE, (15 mai), f., bai
par BUSH VD HEFFINCK (BE) (bwp) - Doubs,
Mme PAULINE BOUJON, M. TOM-ELIE TONNAIRE

2022 Sans renseignement de HAPPY DAY D'ISCLA

BOUBELINA FLAMINGO alezan 2011

ÉLEVÉE EN ILLE-ET-VILAINE - S.A.R.L. CAVALEX

par BALOUBET DU ROUET (sfa) et NANGAYE DE KERGANE (sfa)
par GRAND CHEF BLEUS (sfa) et JE VIENS DE KERGANE (sfa)
par TYPE D'ELLE (sfa)

ISO 118 (17) **BSO** +18 (0,60) - Mise à la reproduction en 2015

2021 LEOPARD HILL FLAMINGO, (2 mai), m., alezan -
BSO +18 (0,39) par VIGO D'ARSOUILLES (BE) (bwp) -
Ille-et-Vilaine, S.A.R.L. CAVALEX

2022 Sans renseignement de EHNING FLAMINGO

BOUNABETH LATOUR bai 2011 ÉLEVÉE EN L'EURE-ET-LOIR - E.U.R.L. HARAS DE SAUSSAY

par ARKO (DE) (old) et PLANETE LATOUR (sfa)
par EPERVIER BLEU (GB) (ps) et FANTAISIE CURIEUSE (sfa)
par NARCOS II (sfa)

ISO 125 (17) **BSO** +4 (0,57) - Mise à la reproduction en 2016

2021 LAVEZZI FFH, (4 mai), f., alezan - BSO +14 (0,36)
par CANDY DE NANTUEL - Orne,
E.U.R.L. HARAS DE SAUSSAY

2022 Sans renseignement de CONSUL DL VIE Z (BE) (z)

BOURGEOISE COURCELLE bai 2011

ÉLEVÉE EN SAONE-ET-LOIRE - M. YVES CHAUVIN

par LAMM DE FETAN (sfa) et NIRVANA COURCELLE (sfa)
par FAKIR DE KREISKER (sfa) et AUZEILLE COURCELLE (sfa)
par URIEL (sfa)

Mise à la reproduction en 2018

2021 LUGANO NUMENOR, (9 juin), m., bai f. - BSO +15 (0,33)
par DIARADO (DE) (holst) - Ain, Mme MARINE BARLET,
M. JULIEN BLOT

BOUZOU TWO DE L'OUCHE (aa) gris 2011

ÉLEVÉE EN HAUTE-VIENNE - Mme LORAIN DOIRISSE

par QUERCUS DU MAURY (aa) et GALLINE CHETARDIE (sfa)
par PRINCE IG'OR (aa) et QHORY (sfa) par JUMBO DU PONCEL (sfa)

ISO 113 (16) - Mise à la reproduction en 2017

2021 LANGSAM DE L'OUCHE, (21 avril), m., gris -
BSO +11 (0,38) BCC +3 (0,21)
par QLASSIC BOIS MARGOT (sfb) - Haute-Vienne,
Mme LORAIN DOIRISSE

2022 Sans renseignement de QLASSIC BOIS MARGOT (sfb)

BOVARY SAUVAGE al bru 2011 ÉLEVÉE EN SAONE-ET-LOIRE - Mme HENRIETTE DESBROSSE

par KANNAN (NL) (kwpn) et HERODIADE SAUVAGE (sfa)
par APACHE D'ADRIERS (sfa) et PIVOINE DE BREKKA (sfa)
par KAYACK (sfa)

ISO 109 (17) **BSO** +10 (0,58) - Mise à la reproduction en 2019

2021 LUCINE SAUVAGE, (21 mai), f., bai -
BSO +11 (0,38) BCC +11 (0,21)
par NEWTON DE KREISKER (sfa) - Saône-et-Loire,
Mme HENRIETTE DESBROSSE

BRAISE DE TOSCANE bai 2011 ÉLEVÉE DANS LA MARNE - S.C.E.A. DU VIEUX NOYER

par FASTOUREL DU CAP (sfa) et TREVE DE TOSCANE (sfa)
par DIAMANT DE SEMILLY (sfa) et OMBRE DE TOSCANE (sfa)
par QUICK STAR (sfa)

ISO 125 (18) **BSO** +14 (0,58) - Mise à la reproduction en 2014

2021 LEVY DORIA DE TOSCANE, (22 avril), m., bai - BSO +14 (0,37)
par ARMITAGES BOY (DE) (old) - Nord,
Mme ORIANE BOURLET

BRASTAR JELOIS (ps) bai 2003 ÉLEVÉE DANS LE CALVADOS - M. MICHEL GUILLOIS et M. ROGER JEAN

par TRUE BRAVE (US) (ps) et STAR ANGELS (ps)
par SKI CHIEF (US) (ps) et ALBINOVA (ps)
par KING OF THE CASTLE (US) (ps)

Gagnant en Plat - Mise à la reproduction en 2009

2021 LOOK AT ME SEMILLY, (12 juillet), f., bai
par GROOVY SEMILLY - Manche, M. RICHARD LEVALLOIS

BRAVEHEART LUTTERBACH bai 2011

ÉLEVÉE DANS LE BAS-RHIN - M. JEAN-EMMANUEL SCHMIDT

par EMILION (NL) (kwpn) et FIONA D'LUTTERBACH (sfa)
par TIROS D'ALTENBACH (sfa) et VERONE DE BOOFZ (sfa)
par ORDINATEUR (sfa)

Mise à la reproduction en 2015

2015 FHELIA LUTTERBACH, f. - ISO 124 (21) BSO +9 (0,54)
par HELIOS DE LA COUR II (sfa)

2021 LORD LUTTERBACH, (7 mai), m., bai - BSO +7 (0,27)
par CORNET'S PRINZ (DE) (westf) - Bas-Rhin,
M. JEAN-EMMANUEL SCHMIDT

2022 Sans renseignement de EDEN DU ROUET

BRAVILLIS alezan 2011 ÉLEVÉE DANS LA MANCHE - S.C.E.A. BORELIA

par DIAMANT DE SEMILLY (sfa) et RAVILLIS DES ISLES (sfa)
par DOLLAR DELA PIERRE (sfa) et CORALLIS DES ISLES (sfa)
par DOUBLE ESPOIR (sfa)

BSO +17 (0,44) - Mise à la reproduction en 2014

2015 FABIS, f. - ISO 139 (21) BSO +21 (0,54)
par CONTENDRO (DE) (holst)

2021 LASCARIS BRL, (1 mai), m., bai -
BSO +17 (0,35) BCC +8 (0,21) BDR +5 (0,27)
par CONTENDRO (DE) (holst) - Manche, S.C.E.A. BORELIA

BRAZILIA BOURGEONET alezan 2011

ÉLEVÉE DANS LA MARNE - S.A.R.L. HARAS DU BOURGEONET

par KANNAN (NL) (kwpn) et NATURE DU TAILLIS (sfb)
par FIRST DE LAUNAY (sfa) et CALINE DE TRAIRE (sfb)
par RUBIS ROUGE (sfa)

Mise à la reproduction en 2014

2021 LOLITA DE ST GEORGES, (14 mai), f., bai f. - BSO +16 (0,22)
par GRIMSKY SEMILLY - Aisne, Mme CELINE RAVAU

BRAZILIA DES BOIS alezan 2011 ÉLEVÉE EN VENDEE - M. DIDIER COUTON

par YARLANDS SUMMER SONG (GB) (fsf) et ESCALE DES BOIS (sfa)
par QUANDY DU MAYNE (sfa) et PERLE DES BOIS
par FUNNY HOBBY (IE) (ps)

ICC 107 (17) **BCC** +12 (0,40) - Mise à la reproduction en 2020

2021 LAS VEGAS DES BOIS, (13 avril), f., bai - BCC +22 (0,20)
par DARTAGNAN DE BELIARD - Vendée, S.C.E.A. DES BOIS

2022 Sans renseignement de CHER EPOUX

BREAKDANSE gris 2011 ÉLEVÉE DANS LE CALVADOS - Mme HENRIETTE EVAIN

par UNTOUCHABLE M (NL) (kwpn) et REVE DE FEE (sfa)
par HEARTBREAKER (NL) (kwpn) et KALIXIA (sfa)
par CABDULA DU TILLARD (sfa)

BSO +19 (0,41) - Mise à la reproduction en 2014

2015 FOLLOW UP, f. - ISO 134 (21) BSO +25 (0,54)
par UP TO YOU (sfa)

2021 LETS DANSE, (7 avril), m., gris
par BUSH VD HEFFINCK (BE) (bwp) - Haute-Vienne,
M. HENRY BRUGIER, Mme HENRIETTE EVAIN

2022 Sans renseignement de PETRUS DE BRANDEGEM (BE) (bwp)

BREAKFAST AT TIFANY'S al bru 2011 ÉLEVÉE EN SAVOIE - Mme MYRIAM MARIN

par DIAMANT DE SEMILLY (sfa) et ALMA (DE) (old)
par ARGENTINUS (DE) (han) et GLORIA (han) par GRANNUS (han)

ISO 104 (15) **BSO** +11 (0,50) - Mise à la reproduction en 2015

2021 LONDON MERZE, (12 avril), m., alezan - BSO +14 (0,34)
par OLIMBOS MERZE (sfb) - Saône-et-Loire,
M. JEAN-MICHEL MARTINOT

2022 Sans renseignement de OLIMBOS MERZE (sfb)

BRENTINA D'ELLE bai f. 2011 ÉLEVÉE DANS LA MANCHE - S.C.E.A. HARAS D'ELLE

par RICK D'ICK (sfa) et MISS D'ELLE (sfa)
par DOLLAR DU MURIER (sfa) et DEVINETTE D'ELLE (sfa)
par NATIF DE CORDAY (sfa)

Mise à la reproduction en 2017

2021 LATINA CONCEPT, (21 juin), f., bai - BSO +15 (0,31)
par ELDORADO VAN DE ZESHOEK (BE) (bwp) - Ardennes,
M. FREDERIC POULEUR

2022 Sans renseignement de CUMANO ALPHA Z (US) (z)

BRIDEVALOISE (ps) bai 2007 ÉLEVÉE DANS LA MOSELLE -

M. PHILIPPE HENRY

par DANANEYEV (ps) et SEXTASIA (ps) par DON ROBERTO (US) (ps) et SWEET CASHMERE (ps) par KASHMIR II (IE) (ps)

Mise à la reproduction en 2020

2021 LEXA DU LINON, (17 avril), f., noir par HALESSIO DU LINON - Meurthe-et-Moselle, S.C.E.A. DU CHANOIS

2022 Sans renseignement de HALESSIO DU LINON

BRIENNE al bru 2011 ÉLEVÉE EN VENDEE -

S.C.E.A. ELEVAGE DE GRANDE RENAUDIÈRE

par NOUMA D'AUZAY (sfa) et LOEWS (sfa) par FLYER (NL) (kwpn) et BAHIA (sfa) par ALME (sfa)

ISO 151 (20) BSO +19 (0,60) - Mise à la reproduction en 2019**2021 LOUNA DE LA PAGERIE**, (14 mai), f., bai - BSO +14 (0,26) par GRANDORADO TN (NL) (kwpn) - Vendée, M. SEBASTIEN PINEAU**BRINDILLE DE LAUNAY** alezan 2011

ÉLEVÉE DANS LES COTES D'ARMOR - M. JEAN-LUC THOUENON

par RISSOA D'AG (sfb) et MYRTHILLE DE LAUNAY (sfa) par EMIR PLATIERE (sfa) et HINDI DE LAUNAY (sfa)

par REVE D'ELLE (sfa)

ISO 128 (17) JSO 4 BSO +7 (0,57) - Mise à la reproduction en 2019**2021 L'EXQUISE AEL MAN'**, (4 mars), f., alezan - BSO +13 (0,37) par TANGELO VAN DE ZUUTHOEVE (BE) (bwp) - Côtes-d'Armor, Mme MELINDA LE COQ

2022 Sans renseignement de QUAMIKASE DES FORETS (sfa)

BRINDILLE DE L'ISLE alezan 2011 ÉLEVÉE DANS LA MANCHE -

M. ETIENNE POISSON et Mme JOSETTE POISSON

par MESSIRE ARDENT (sfa) et QUENOTTE DE L'ISLE (sfa) par QREDO DE PAULSTRA (sfa) et ISABELLA DE L'ISLE (sfa) par COUNT IVOR (US) (ps)

Mise à la reproduction en 2016

2021 LEGENDE DE L'ISLE, (20 juin), f., bai par BUSH VD HEFFINCK (BE) (bwp) - Manche, M. ETIENNE POISSON, Mme JOSETTE POISSON

2022 Sans renseignement de BY CEIRA D'ICK

BRINDILLE DE QUOROUIC bai 2011

ÉLEVÉE DANS LA MANCHE - M. CLAUDE AUBERT BRISSET et

M. JEAN-PAUL BRISSET

par NORWAY DE LA LANDE (sfa) et FANNY DE BLEHOU (sfa) par OSPIDE (sfa) et BELLE DE BLEHOU (sfa) par HIGHLANDERS (ps)

ISO 107 (16) - Mise à la reproduction en 2018**2021 LA BERTOUNE QUOROUICK**, (4 mai), f., bai par LIVAROT (sfa) - Manche, M. CLAUDE BRISSET

2022 Sans renseignement de FALKO DE HUS

BRISE DE VAINS bai 2011 ÉLEVÉE DANS LA MANCHE -

S.C.E.A. HARAS DU FOUGERAY

par KANNAN (NL) (kwpn) et TEMPETE DE VAINS (sfa) par ALLEGRETO (sfa) et HOULE DE BALME (sfa) par NARCOS II (sfa)

ISO 118 (17) BSO +16 (0,61) - Mise à la reproduction en 2014

2015 Foudre de Vains, f. - ISO 130 (21) BSO +18 (0,57) par CONTENDRO (DE) (holst)

2021 LIPS DE VAINS, (31 mars), f., alezan - BSO +15 (0,25) par BUSH VD HEFFINCK (BE) (bwp) - Manche, S.C.E.A. HARAS DU FOUGERAY

2022 Sans renseignement de FAHRENHEIT DE VAINS et de HALI-FAX DE VAINS

BRISE DU MARAIS bai 2011 ÉLEVÉE DANS LA MANCHE -

M. JULIEN MESNIL et M. HERVE MESNIL

par KASHMIR VAN'T SCHUTTERSCHO (BE) (sbs) et PERLE DU MARAIS (sfa) par DIAMANT DE SEMILLY (sfa) et HIRONDEL DU MARAIS (sfa) par PAPILLON ROUGE (sfa)

ISO 110 (16) BSO +23 (0,58) - Mise à la reproduction en 2014**2021 LOUNA DU MARAIS**, (15 mars), f., bai - BSO +20 (0,39) BCC +1 (0,22) BDR +2 (0,26) par CONTENDRO (DE) (holst) - Orne, S.C.E.A. DU MARAIS

2022 Sans renseignement de CANDY DE NANTUEL

BRITNEY D'AMAURY (sl) bai 2011 ÉLEVÉE DANS LE FINISTÈRE -

Mme SOPHIE TROMEUR

par MYLORD CARTHAGO (sfa) et OLYMPIAS D'AMAURY (sfa) par LANDO (DK) (dwb) et ANTINEA III (sfa)

par QUIDAM DE REVEL (sfa)

ISO 123 (19) BSO +16 (0,59) - Mise à la reproduction en 2020**2021 LINDY HOP KER MOOR**, (20 avril), m., noipan - BSO +18 (0,39) par VAGABOND DE LA POMME (BE) (sbs) - Finistère, Mme ELODIE LE BRETON**BRITNEY DE BEL AIR** bai 2011 ÉLEVÉE DANS LE PAS-DE-CALAIS -

M. GERARD NICOLAS et Mme FANNY MARTIN

par DALTON VAN HET LINDEHOF (BE) (bwp) et MADONA DE BEL AIR (sfa) par BACUS DE NOUVOLIEU (sfa) et RADIEUSE DU PAGE (sfa) par GRAND YAKA (ps)

Mise à la reproduction en 2016

2020 KYLIE STAR DE BEL AIR, (17 avril), f., bai par ALL STAR 5 (DE) (han) - Pas-de-Calais, M. GERARD NICOLAS, Mme FANNY MARTIN**2021 LENNON DE BEL AIR**, (25 juin), m., bai par ALL STAR 5 (DE) (han) - Pas-de-Calais, M. GERARD NICOLAS, Mme FANNY MARTIN

2022 Sans renseignement de ELDORADO VAN DE ZESHOEK (BE) (bwp)

BRITNEY KERVEC alezan 2011 ÉLEVÉE DANS LE FINISTÈRE -

S.C.E.A. ELEVAGE DE KREISKER

par BALOUBET DU ROUET (sfa) et SHIREL DE KREISKER (sfa) par DIAMANT DE SEMILLY (sfa) et BETTY DE KREISKER (sfa) par MUGUET DU MANOIR (sfa)

ISO 124 (18) BSO +21 (0,60) - Mise à la reproduction en 2014**2021 LIPTON DE LONGEVILLE**, (28 avril), m., alezan - BSO +11 (0,23) par ALL STAR 5 (DE) (han) - Charente, Mme MELANIE COURDENT

2022 Sans renseignement de TOULON (BE) (bwp)

BROCELIANDE PRE NOIR bai 2011

ÉLEVÉE DANS LE CALVADOS - Mme DOMINIQUE BIDAULT MARTIN

par KANNAN (NL) (kwpn) et FARANDOL III (sfa) par TRESOR DE CHEUX (sfa) et PETITE NOBLESSE (IE) (ps) par SKYLINER (IE) (ps)

ISO 127 (17) BSO +14 (0,58) - Mise à la reproduction en 2016**2021 LADY VLEUT DE LA TOUR**, (28 mai), f., bai - BSO +14 (0,36) par VLEUT (NL) (kwpn) - Ille-et-Vilaine, M. INIGO LOPEZ DE LA OSA ESCRIBANO**BROMELIA** alezan 2011 ÉLEVÉE DANS LA MANCHE - S.C.E.A. BORELIA

par GERALDO (NL) (kwpn) et BORELIA (sfa) par ALME (sfa) et OBELIA par BORAN (GB) (ps)

Mise à la reproduction en 2014

2021 LOMBEL BRL, (16 avril), m., alezan - BSO +9 (0,24) par ELDORADO D'ELLE - Manche, S.C.E.A. BORELIA**BRONCA D'ARAGON** bai 2011 ÉLEVÉE DANS L'HERAULT -

M. CHRISTIAN VACHAUD

par NOUMA D'AUZAY (sfa) et GAMANTHA (NL) (kwpn) par VOLTAIRE (DE) (han) et SAMANTHA (se) par NIMMERDOR (NL) (kwpn)

BSO +7 (0,40) - Mise à la reproduction en 2015**2021 LADY APPLE DU CAIRES**, (26 mars), f., bai - BSO +9 (0,23) par EP TO YOU - Hérault, S.C.E.A. GRADILIS ELEVAGE

2022 Sans renseignement de EP TO YOU

BROOKLYN DU CHATENAY alezan 2011 ÉLEVÉE EN VENDEE -

Mlle CAROLE DANIEAU

par AMADEHUS (DE) (holst) et PINK DE LA CROIX (sfa) par ECHO DES FORETS II (sfa) et UNE GERVAISE (sfa) par HURLEVENT (sfa)

Mise à la reproduction en 2017

2021 LACOSTE DE LA MARGOT, (28 avril), m., bai cl par CONTE BELLINI (DE) (westf) - Charente, Mme FANNY LACOURARIE

2022 Sans renseignement de NINTENDER (NL) (kwpn) et de PRESIDENT (NL) (kwpn)

BRUME ARDENNAISE bai 2011 ÉLEVÉE DANS LES ARDENNES -

Mme YETTA MAGONET

par IDEM DE B'NEVILLE (sfa) et MALINE ARDENNAISE (sfa) par SOUCI PLATIERE (sfa) et CALYNE ARDENNAISE (sfa) par BARGEOT (aa)

Mise à la reproduction en 2019

2020 KARMA ARDENNAISE, (16 juin), f., bai par ASTI SPUMANTE (DE) (old) - Ardenne, Mme YETTA MAGONET**BRUME DE CHIVALLET** bai 2011 ÉLEVÉE DANS L'ISERE -

M. BENOIT SCRIVE, M. GONZAGUE SCRIVE, M. GAETAN SCRIVE et Dr. Vét. THIBAUT SCRIVE

par UTRILLO VD HEFFINCK (BE) (bwp) et MELISSA MAUGARDI (sfa) par ELAN DE LA COUR (sfa) et ULAD DE SIMPER (sfa) par NOTRE NORWAY (sfa)

BSO +1 (0,59) - Mise à la reproduction en 2014**2020 KETANIE DE CHIVALLET**, (15 mai), f., alezan - BSO +13 (0,37) par EMERALD VAN'T RUYTERSCHOFF (BE) (bwp) - Calvados, S.C.E.A. ECURIE DE CHIVALLET

BRUME DE LUSSE gr fer 2011 ÉLEVÉE DANS LES VOSGES -

M. GUY MORTIN

par FUSAIN DU DEFEY (aa) et ETOILE DES BOULAIS (sfa)

par LE PLANTERO (sfa) et DAME DES BOULAIS (sfa)

par SUNNY BOY DU MESNIL (sfa)

Mise à la reproduction en 2018

2021 LUNE DE LUSSE, (7 mai), f., bai f. par FLY AWAY D'AMOUR - Vosges, M. GUY MORTIN

2022 Sans renseignement de FLY AWAY D'AMOUR

BRUME DE NODEAU gris 2011

ÉLEVÉE EN CHARENTE-MARITIME - M. LAURENT FILIPPI

par EUROCOMMERCE BERLIN (DE) (holst)

et KREOLE DE NODEAU (sfa) par DEFI DE COQUERIE (sfa)

et CARAVELLE V (sfa) par ROI DES ELFES (sfa)

Mise à la reproduction en 2015

2021 LAMY D'ESPOIR, (17 avril), m., bai - BSO +7 (0,24)

par STARTER DE LAGACHE (sfb) - Vendée,

M. THOMAS GINDREAU

2022 Sans renseignement de STARTER DE LAGACHE (sfb)

BRUME DE PRECHAT bai 2011 ÉLEVÉE DANS LES DEUX-SEVRES -

Mme STEPHANIE BREMAND

par KANNAN (NL) (kwpn) et JULIETTE DE VENDAT (sfa)

par ATHOS DE CERAN (aa) et MARGUERITE V (sfa)

par HIVANOE (sfa)

ISO 106 (19) BSO +10 (0,59) - Mise à la reproduction en 2020**2021 LEXINGTON BY ROKS**, (12 juillet), m., bai cl - BSO +10 (0,26)

par GRANDORADO TN (NL) (kwpn) - Puy-de-Dôme,

M. NICOLAS ROCKS

BRUME D'OFFENSIVE bai 2011 ÉLEVÉE DANS LE PUY-DE-DOME -

Mme CLAUDE PENARD

par LITCHI HOY (sfa) et OFFENSIVE D'HITTY (sfa)

par LE TOT DE SEMILLY (sfa) et HITTY DU PARC (sfa)

par HAND IN GLOVE (US) (ps)

Mise à la reproduction en 2019

2021 LAUDATRICE NAT, (14 juillet), f., bai - BSO +7 (0,31)

par UREYS DE DENAT (sfa) - Indre, E.A.R.L. ELEVAGE NAT

2022 Sans renseignement de CHACGRANO (DE) (old)

BRUME DU PUIITS alezan 2011 ÉLEVÉE DANS LA MANCHE -

M. PATRICK MORIN et Mme SOLANGE MORIN

par READY BOY DES FORETS (sfa) et HIZANKA DU PUIITS (sfa)

par SI TU VIENS (sfa) et NUSTRIA (sfa) par ELF III (sfa)

Mise à la reproduction en 2016

2021 LOESS D'OLBIA, (14 juin), m., bai - BSO +12 (0,28)

par VLEUT (NL) (kwpn) - Var,

S.A.R.L. LES ECURIES DE LA BOUQUETIERE

2022 Sans renseignement de MACHO MAN (NL) (kwpn)

BRUME DU REVERSEY bai 2011 ÉLEVÉE EN SAONE-ET-LOIRE -

M. DIDIER BOUJON

par LANDO (DK) (dwb) et GLORIA DES ISLES (sfa)

par QUAT'SOUS (sfa) et ASPASIE DES ISLES (sfa)

par JOYAU D'OR A (sfa)

BSO +3 (0,46) - Mise à la reproduction en 2014**2020 KIARA DU REVERSEY**, (25 avril), f., alezan - BSO +12 (0,34)

par UNTOUCHABLE (NL) (kwpn) - Saône-et-Loire,

G.A.E.C. DU REVERSEY

2021 LIPTON DU REVERSEY, (10 mai), m., alezan - BSO +11 (0,34)

par TANGELO VAN DE ZUUTHOEVE (BE) (bwp) -

Saône-et-Loire, G.A.E.C. DU REVERSEY

2022 Sans renseignement de OGANO SITTE (BE) (sbs)

BRUMES bai 2011 ÉLEVÉE DANS LE MAINE-ET-LOIRE -

Dr. Vét. PIERRE BOULITROP

par LANDO (DK) (dwb) et FLEUR DE LA MAINE (sfa)

par GALOUBET A (sfa) et OCEANE DU ROZEL (sfa)

par IMAM D'OR (sfa)

BSO +6 (0,41) - Mise à la reproduction en 2016**2021 LLAMREI DU LYS**, (26 septembre), f., alezan - BCC +6 (0,28)

par SOIR D'AVRIL V (sfa) - Guyane,

Mme MARION AZALEE SAINT-JALM

BRUMES DE SAINT VAL (NL) (kwpn) noipan 2006

ÉLEVÉE AUX PAYS-BAS - KWPN numéro 609163 - M. H. VOS et

M. J.E. VOS PRONK

par DE NIRO (DE) (han) et N CARLA (kwpn) par PARTOUT (DE) (trak)

et HACARLA (kwpn) par SOVEREIGN BILL (GB) (ps)

IDR 109 (12) BDR +15 (0,53) - Mise à la reproduction en 2017**2021 LHONNEUR DE JALEHONE**, (23 avril), m., bai -

BDR +16 (0,23) par GLAMOURDALE (NL) (kwpn) -

Seine-Maritime, Mme LUCIE DEMAREZ PICHAVANT

2022 Sans renseignement de QUATERHIT (DE) (dp)

BRUNE DES RUETTES bai f. 2011 ÉLEVÉE DANS LA MANCHE -

M. LAURENT LENOURY

par FIDELIO DU DONJON et INSPIREE DES RUETTES (sfa)

par SOCRATE DE CHIVRE (sfa) et QUADIVA (tf)

par BEAUSEJOUR II (tf)

Mise à la reproduction en 2018

2021 LOUIS XIV DES RUETTES, (7 juillet), m., bai - BSO +7 (0,31)

par QUARNAC DU MESNIL (sfa) - Manche,

M. LAURENT LENOURY

2022 Sans renseignement de ANDIAMO SEMILLY

BRUNELLA D'ARIEL alzmel 2011 ÉLEVÉE DANS LA MANCHE -

M. DANIEL FRANCOIS

par PADOCK DU PLESSIS (sfa) et ERICA D'ARIEL (sfa)

par LAUDANUM (ps) et ESCHOLIERE (sfa) par NANKIN (sfa)

BSO +9 (0,48) - Mise à la reproduction en 20132015 **FESTUCA D'ARIEL**, f. - ISO 122 (21) BSO +12 (0,54)

par QUANTUM (DE) (holst)

2021 LILAS ELATY, (5 juin), f., baimel - BSO +10 (0,36)

par UTRILLO VD HEFFINCK (BE) (bwp) - Manche,

M. DAVID LEROY, M. RONAN BEREL

2022 Sans renseignement de I'M SPECIAL DE MUZE (BE) (bwp)

BRUYERE DU BOCHARD alezan 2011 ÉLEVÉE DANS L'AIN -

M. YVES DAMIANS

par EPSOM GESMERAY (sfa) et PRETTY DU BOCHARD (sfa)

par LANDO (DK) (dwb) et BETTY DU BOCHARD (sfa)

par GRAND VENEUR (sfa)

BSO +6 (0,41) - Mise à la reproduction en 2018**2021 LEVSKA ADC**, (17 mai), f., bai - BSO +17 (0,28)

par AMANT DU CHATEAU - Isère, M. MARTIAL CHORIER

2022 Sans renseignement de ROCK'N ROLL SEMILLY (sfa)

BRUYERE OF LAND alezan 2011 ÉLEVÉE DANS LA MANCHE -

M. FRANCOIS LECANU

par IGOR DES FONTENIS (sfa) et NAIDA DELABIGARDERIE (sfa)

par GITAN DE LA CENSE (sfa) et TARTINE (sfa) par FORSETI (US) (ps)

Mise à la reproduction en 2017

2018 **IGOR DU PREGRASLON**, m. par CASANOVA DES ISLES -

Etalon

2021 LABEL DU PREGRASLON, (25 avril), m., alezan -

BSO +10 (0,28) par PUTCH DES ISLES (sfa) - Vendée,

Mme NELLY MASSE

2022 Sans renseignement de PUTCH DES ISLES (sfa)

BRYNDYLLE DES PROYES bai 2011

ÉLEVÉE EN MEURTHE-ET-MOSELLE - G.A.E.C. DES PROYES

par UNTOUCHABLE M (NL) (kwpn) et TYDJIE DES PROYES (sfa)

par FIDJI DU FLEURY (BE) (sbs) et BAIKAL DU PIN (sfa)

par QUATER DU BOURG (sfa)

Mise à la reproduction en 2017 - Morte en 2021

2021 LOUYSYANE DES PROYES, (18 mai), f., bai - BSO +14 (0,22)

par FALCO DE TATHOU - Meurthe-et-Moselle,

G.A.E.C. DES PROYES

BUDGET (BE) (sbs) bai 2007 ÉLEVÉE AUX PAYS-BAS - SBS numéro 42561 -

M. HEER DE HUYBREGTS

par KASHMIR VAN'T SCHUTTERSCHO (BE) (sbs) et QUIN CHIN Z (z)

par QUIN'ESSENCE Z (bwp) et PIROUETTE VD VOGELZANG (se)

par CHIN CHIN (DE) (holst)

ISO 118 (16) BSO +10 (0,57) - Mise à la reproduction en 20102011 **BLEUE DELOIN**, f. - ISO 148 (20) BSO +20 (0,55)

par ALAIN (NL) (kwpn)

2021 L'ESPIEGLE, (19 avril), f., bai - BSO +14 (0,28)

par SALVATORE (DE) (han) - Rhône,

E.A.R.L. DOMAINE DES BARRIERES

2022 Sans renseignement de GINO DES LUTHIERS

BUGATI DE PUCH alezan 2011 ÉLEVÉE DANS LA SOMME -

M. MICHEL CHATELAIN

par GENTLEMAN IV (sfa) et BALINA DE LEAL (sfa)

par NASHVILLE IV (sfa) et JIVATY A (sfa) par DIGNE ESPOIR (sfa)

Mise à la reproduction en 2020

2021 LAMBORGHINI IV DAHLIA, (26 juin), f., alezan -

BSO +7 (0,38) par QUICKLY DE KREISKER (sfa) -

Pas-de-Calais, Mme JENNIFER GRUSON,

Mme CAMILLE VAN ROMPU GRUSON

BUGATI DU BIOLAY alezan 2011 ÉLEVÉE DANS L'AIN -

M. BERTRAND MOISSONNIER

par GALOPIN DU BIOLAY (sfa) et QUILOA DU BIOLAY (sfa)

par DINER'S TIME (sfa) et HILDA DU BIOLAY (sfa)

par BIRDY DU GISORS (sfa)

ISO 129 (16) BSO +7 (0,56) - Mise à la reproduction en 2020**2021 LITUANIA DU BIOLAY**, (10 avril), f., bai - BSO +9 (0,30)

par SATISFACTION FRH (DE) (han) - Ain,

M. BERTRAND MOISSONNIER

2022 Sans renseignement de MALITO DE REVE (BE) (sfa)

BUGATTI DES ORMES gris 2011 ÉLEVÉE DANS L'ESSONNE - M. MAXIME MAURAS

par BREEMEERSEN ADORADO (DE) (han) et KIVA DES BOIS (sfa) par FAVORI DE SEMILLY (sfa) et GLYCINE DES BOIS II (sfa) par MUGUET DU MANOIR (sfa)

ISO 101 (15) - Mise à la reproduction en 2020

2021 LADY GREY DES G, (3 mai), f., gr fon - BSO +6 (0,34) par I'M SPECIAL DE MUZE (BE) (bwp) - Maine-et-Loire, Mme CLAIRE GAILLARD, M. REGIS GAILLARD

BUGATTI DU PLESSIS bai 2011 ÉLEVÉE DANS LE CALVADOS - M. ANDRE CHENU et Mme ANNICK CHENU

par OHIO VAN DE PADENBORRE (BE) (bwp) et FLECHE DU PLESSIS II (sfa) par JALISCO B (sfa) et RAPIDE DU PLESSIS (sfa) par BRILLOSO (sfa)

BSO +8 (0,43) - Mise à la reproduction en 2014

2021 L'ETOILE FLO, (9 avril), f., bai f. - BSO +18 (0,31) par COMME IL FAUT (DE) (westf) - Maine-et-Loire, Mme FLORENCE BLONDEAU

2022 Sans renseignement de COMME IL FAUT (DE) (westf)

BUGUETTE DE RIVERLAND bai 2011 ÉLEVÉE EN CHARENTE - S.C.E.A. RIVERLAND

par QUATRO DE RIVERLAND (sfa) et BUGUETTE PLATIERE (sfa) par MUGUET DU MANOIR (sfa) et SOPHIA PLATIERE (sfa) par GRAND VENEUR (sfa)

BSO +13 (0,46) - Mise à la reproduction en 2014

2015 FABULEUX DE RIVERLAND, h. - ISO 121 (19) BSO +20 (0,52) par QCLASSIC BOIS MARGOT (sfb)

2017 HALKO DE RIVERLAND, h. - ISO 121 (21) BSO +12 (0,50) par QUINOTO BOIS MARGOT (sfb)

2019 JASALITO DE RIVERLAND, (20 juin), m., alezan - BSO +19 (0,34) par CASALL (DE) (holst) - Charente, S.C.E.A. RIVERLAND

2022 Sans renseignement de UNTOUCHABLE (NL) (kwpn)

BULITUNE (BE) (ps) bai 2011 - SBBE tome 27 - M. Y. GERLACHE

par BERNEBEAU (ps) et BARBARENA (ps) par PISTOLET BLEU (IE) (ps) et BALI PUNCH (ps) par CARIELLOR (ps) Mise à la reproduction en 2020

2021 LUPIN DU BOULHARD, (29 avril), m., bai par EVREST DE LA HAIE - Seine-Maritime, Mme ANAIS CUVILLIER

BULLE DE LA LUTH gris 2011 ÉLEVÉE DANS LA MANCHE - M. PHILIPPE LEPELLETIER et Mme STEPHANIE LEPELLETIER

par QUAPRICE BOIMARGOT QUINCY (DE) (holst) et CERISE CHUQUERIE (sfa) par JASMIN (sfa) et FANTAISIE (sfa) par HERQUEMOULIN (sfa)

ISO 106 (16) BSO +6 (0,56) - Mise à la reproduction en 2016

2021 LOTUS DU FEU, (12 avril), m., noipan - BSO +15 (0,32) par BY CEIRA D'ICK - Morbihan, M. FRANCK ANCELIN, Mme SOPHIE ANCELIN

2022 Sans renseignement de FAHRENHEIT DE VAINS et de QOUD'COEUR DE LA LOGE (sfa)

BULLE DES FLAGUES gris 2011 - M. FREDERIC LAVOINNE

par UGANO SITTE (BE) (sbs) et ULTIMATE DES FLAGUES (sfb) par L'ARC DE TRIOMPHE (DE) (old) et GAMBAS DE BRAIZE (sfa) par VESONTIO DU MESNIL (sfa)

ISO 116 (16) BSO +13 (0,60) - Mise à la reproduction en 2014

2016 GOOD BOY DES FLAGUES, m. - ISO 121 (21) BSO +17 (0,55) par LAUTERBACH (DE) (old)

2017 HOLLYWOOD DES FLAGUES, m. - ISO 120 (21) BSO +21 (0,49) par CANDY DE NANTUEL

2021 LORD DES FLAGUES, (1 juillet), m., bai f. - BSO +17 (0,36) par CONTHARGOS (DE) (old) - Calvados, M. FREDERIC LAVOINNE

2022 Sans renseignement de HARDROCK Z (z)

BULLE DES TUPINIERES alezan 2011 ÉLEVÉE DANS L'ORNE - Mme VERONIQUE BUGAUT

par ROY DE LA VALLEE (sfa) et ROSE DEL BOSCO (sfa) par IGOR DES FONTENIS (sfa) et GOLDEN LAIDY (sfa) par VAILLANT DE BRECEY (sfa)

Mise à la reproduction en 2016

2021 LOUNA DES TUPINIERES, (21 avril), f., alezan - BSO +6 (0,21) par GOOD PLEASURE SEMILLY - Orne, Mme VERONIQUE BUGAUT

BULLE LULU D'AUBIGNY alezan 2011 ÉLEVÉE DANS LA LOIRE - Dr. Vét. PIERRE VALETTE

par MESSIRE ARDENT (sfa) et ONOLULU D'AUBIGNY (sfa) par KANNAN (NL) (kwpn) et IPERLULU D'AUBIGNY (sfa) par CABRI D'ELLE (sfa)

BSO +11 (0,45) - Mise à la reproduction en 2014

2021 LUCIOLE D'AUBIGNY, (8 avril), f., bai - BSO +13 (0,32) par REBOZO LA SILLA (MX) (cdm) - Loire, Dr. Vét. PIERRE VALETTE

2022 Sans renseignement de CORNET'S BALOU (DE) (old)

BUNNY GIRL DES ISLOTS bai 2011 ÉLEVÉE DANS LA SARTHE - M. JEAN-LUC LÉBOUCHER

par RINALDO ROUGE (sfb) et CALL GIRL IV (sfa) par KAYACK (sfa) et HAITI DU LINON (sfa) par ATTILA (sfa)

ISO 102 (18) - Mise à la reproduction en 2019

2021 LADY BELLISSIMA, (8 juin), f., bai - BSO +8 (0,30) par BALISSIMO (DE) (old) - Val-d'Oise, M. ZAKARIA SAIDI, M. IMAD CHERGHOU

2022 Sans renseignement de ROYALDIK (DE) (old)

BURBERRY DE CLARENCE alezan 2011 ÉLEVÉE DANS LE PAS-DE-CALAIS - M. RENE MARCOTTE

par CALVARO (DE) (holst) et LIPTON DE ROYE (sfa) par ALFA D'ELLE (sfa) et KELTON (sfa) par CHANT D'AMOUR (sfa)

BSO +9 (0,48) - Mise à la reproduction en 2017

2021 LENNOX DU PREDEMBOURG, (13 avril), m., bai - BSO +12 (0,26) par DARTAGNAN DE BELIARD - Nord, S.C.E.A. LES ECURIES DU PREDEMBOURG, M. CHARLES BERTELOOT

2022 Sans renseignement de ANDIAMO SEMILLY

BUREUSA H (NL) (kwpn) bai 2006 - KWPN numéro 1515799605 - M. K. HENNIPHOF

par SORENTO (oes) et LUREUSA (kwpn) par GOODTIMES (NL) (kwpn) et DERUSA (kwpn) par ETNA (sfa)

Mise à la reproduction en 2020

2021 LADIVA DE COMBEGRASSE, (16 juin), f., bai cl - BSO +2 (0,28) par QUEBRACHO SEMILLY (sfa) - Puy-de-Dôme, Mme CHARLOTTE CHANDEZE

BUTTERFLY AIGUILLY bai 2011 ÉLEVÉE DANS LA LOIRE - S.A.R.L. OLIVIER PERREAU

par NABAB DE REVE (BE) (sbs) et UATA (NL) (kwpn) par HEARTBREAKER (NL) (kwpn) et GUATA (kwpn) par ZUIDHORN (kwpn)

ISO 124 (19) BSO +18 (0,60) - Mise à la reproduction en 2014

2015 CRACK D'AIGUILLY Z (z), m. - ISO 125 (21) BSO +25 (0,53) par COMME IL FAUT (DE) (westf) - Etalon

2021 LUTECE D'AIGUILLY, (19 mars), f., bai - BSO +16 (0,35) par REBOZO LA SILLA (MX) (cdm) - Loire, E.A.R.L. ECURIE PERREAU ET FILS

2022 Sans renseignement de COMME IL FAUT (DE) (westf)

BUTTERFLY DE CANTRAIE alezan 2011

ÉLEVÉE EN LOIRE-ATLANTIQUE - Mme VIRGINIE COTTIN et M. FRANCOIS POPPE

par KANNAN (NL) (kwpn) et IBERIADE D'HUBLAIS (sfa) par VALESPOIR MALABRY (sfa) et QUENOTTE DU TERTRE II (sfa) par QUINQUET (ps)

ISO 116 (17) BSO +4 (0,60) - Mise à la reproduction en 2014

2015 FLY DE CANTRAIE, m. - ISO 129 (20) BSO +16 (0,57) par VIGO D'ARSOUILLES (BE) (bwp)

2021 LET ME FLY CANTRAIE, (11 avril), m., gris - BSO +9 (0,27) par CHACON BLUE (DE) (meckl) - Loire-Atlantique, M. FRANCOIS POPPE, M. FRANCOIS-XAVIER BOUDANT

2022 Sans renseignement de CLARIMO (DE) (holst)

BUTTERFLY DU THOT (dsaa) rouan 2011

ÉLEVÉE DANS LA MANCHE - M. JEAN-FRANCOIS NOEL

par QUERCUS DU MAURY (aa) et NOUMEA DU THOT (sfa) par FUSAIN DU DEFEY (aa) et BATTANTE DU THOT (sfa) par SHALIMAN DU THOT (sfa)

ISO 105 (17) BSO +2 (0,57) - Mise à la reproduction en 2018

2021 LOLA DELUCA, (29 mai), f., bai - BSO +12 (0,39) BCC +4 (0,25) par OGRION DES CHAMPS (sfa) - Indre-et-Loire, Mme JULIANE DUPUIS

2022 Sans renseignement de ELDORADO VAN DE ZESHOEK (BE) (bwp)

BY NIGHT DE LA ROQUE noipan 2011

ÉLEVÉE DANS LE CALVADOS - E.U.R.L. TOP STALLIONS COMPANY

par KANNAN (NL) (kwpn) et MYSELF DE BREVE (sfa) par QUIDAM DE REVEL (sfa) et ARPEGE DE COUDRE (sfa) par GRAND VENEUR (sfa)

ISO 116 (18) BSO +16 (0,59) - Mise à la reproduction en 2019

2021 LA NUIT D'AUBIGNY, (15 mai), f., bai - BSO +20 (0,30) par DOLLAR DU ROUET - Loire, Dr. Vét. PIERRE VALETTE

2022 Sans renseignement de CORNET DU LYS (DE) (westf)

BYALINE DU BOULAT

alezan 2011

ÉLEVÉE EN CHARENTE-MARITIME - M. DIDIER COLOMBEL

par DAMIRO B (NL) (kwpn) et MALINE DU BOULAT (sfb)
 par CARTIER D'OR (sfa) et NINIE LA BLESLOISE (cs) par ESCO (aa)
 Mise à la reproduction en 2020

2021 L'ÉTOILE DU BOULAT, (10 juin), f., al fon - BSO +12 (0,25)
 par COCKTAIL DE TALMA - Charente-Maritime,
 M. DIDIER COLOMBEL, Mme ODILE COLOMBEL

BYZANCE DE VAINS

bai 2011 ÉLEVÉE DANS LA MANCHE -

S.C.E.A. HARAS DU FOUGERAY

par OGANO SITTE (BE) (sbs) et SIXTINE DE VAINS (sfa)
 par CALVARO (DE) (holst) et ISOLINE III (sfa)
 par DAMOISEAU D'OR (sfa)

ISO 141 (21) **BSO** +27 (0,62) - Mise à la reproduction en 2015
 2016 GARANCE DE VAINS, f. - ISO 129 (21) BSO +27 (0,55)
 par DIAMANT DE SEMILLY (sfa)

2021 LAST CHANCE DE VAINS, (30 avril), f., gris - BSO +25 (0,40)
 par WINDOWS VH COSTERSVELD (BE) (bwp) - Manche,
 S.C.E.A. HARAS DU FOUGERAY

LAWRENCE DE VAINS, (29 mars), m., alezan - BSO +24 (0,37)
 par CONTHARGOS (DE) (old) - Manche,
 S.C.E.A. HARAS DU FOUGERAY

BYZANCE DES GREZ

bai 2011 ÉLEVÉE DANS L'EURE -

M. ROBERT FOISSEY

par CONTERNO GRANDE (DE) (old) et HABANERA DES GREZ (sfa)
 par LAUDANUM (ps) et ASTREE DES GRES (sfa) par ELF III (sfa)

ISO 106 (15) **BSO** +6 (0,56) - Mise à la reproduction en 2018

2021 LADY CARBONE PREVOTEE, (3 juillet), f., noipan -
 BSO +14 (0,32) par BY CEIRA D'ICK - Calvados,
 M. CHRISTOPHE GRANGIER, Mme SOPHIE SURREAUX

BYZANCE DU ROZEL

alezan 2011 ÉLEVÉE DANS LA MANCHE -

S.C.E.A. DU ROZEL BLIN LEBRETON

par GIN FIZZ IV (sfa) et VESTALE DU ROZEL (sfa) par NARCOS II (sfa)
 et MESANGE DU ROZEL (sfa) par NIGHT AND DAY (ps)

ISO 121 (15) **JSO** 4 **BSO** +5 (0,55) - Mise à la reproduction en 2017

2021 LAZIZA BREUILMALMAIN, (1 juin), f., alezan - BSO +15 (0,29)
 par BELLINI DUFAURE DE L - Calvados,
 S.C.E.A. TOUTAINS DU BREUIL

BYZANTINE COURCELLE

bai 2011

ÉLEVÉE EN SAONE-ET-LOIRE - M. YVES CHAUVIN

par BALOUBET DU ROUET (sfa) et INOUIE DE REVE (BE) (sfa)
 par ARPEGE PIERREVILLE (sfa) et DANCING BRIDE (sfa)
 par ALME (sfa)

ISO 121 (19) **BSO** +11 (0,61) - Mise à la reproduction en 2016

2021 LILY ROSE COURCELLE, (21 mai), f., bai - BSO +11 (0,31)
 par SATISFACTION FRH (DE) (han) - Saône-et-Loire,
 M. YVES CHAUVIN

2022 Sans renseignement de CORNET'S BALOU (DE) (old) et de
 FLAMBUSARD D'ALBAIN

C HELENA Z (NL)

(z) bai 2012 - SBZ - DUYSEL'S HOF STOETERIJ

par CASSANOVA Z (z) et GRALLA ROCHA MDM (han)
 par GRALSRIITTER (han) et ROCHADE (han) par RAMIRO (DE) (holst)
 Mise à la reproduction en 2020

2021 LOOPING D'AUTHUIT, (2 avril), m., bai f. - BSO +10 (0,26)
 par DARKHORSE BRIMBELLES - Eure,
 S.C.E.A. ECURIE D'AUTHUIT

C UNITY DE LA NUTRIA (BE)

(sbs) bai 2008

ÉLEVÉE EN BELGIQUE - SBS numéro 45165 - M. WILLY VAN IMPE

par KASHMIR VAN'T SCHUTTERSCHO (BE) (sbs)
 et NARCOTIQUE SCHUTTERSCHOF (sbs) par TENOR MANCIAIS (sfa)
 et QERLYN CHIN (BE) (bwp) par CHIN CHIN (DE) (holst)

ISO 141 (14) **JSO** 6 **BSO** +15 (0,60) - Mise à la reproduction en 2012

2021 LIBERTY DE TALMA, (25 avril), f., bai - BSO +13 (0,38)
 par CANTURANO (DE) (holst) - Ardennes,
 Dr. Vét. MICHEL GUIOT

LULLABY DE TALMA, (25 avril), f., bai - BSO +13 (0,38)
 par CANTURANO (DE) (holst) - Ardennes,
 Dr. Vét. MICHEL GUIOT

2022 Sans renseignement de CROC LULU D'AUBIGNY
 Sans renseignement de CROC LULU D'AUBIGNY
 Sans renseignement de CANDY DE NANTUEL
 Sans renseignement de CANDY DE NANTUEL

CABOTINE DU JARDIN

bai 2012

ÉLEVÉE EN MEURTHE-ET-MOSELLE - M. NICOLAS PARGON

par KANNAN (NL) (kwpn) et MIRELLA DU JARDIN (sfa)
 par TRESOR DE CHEUX (sfa) et GIANNA DU JARDIN (sfa)
 par PRINCE DU LOGIS (aa)

Mise à la reproduction en 2019

2021 LATINO DU JARDIN, (15 mai), m., bai - BSO +7 (0,23)
 par CONTE BELLINI (DE) (westf) - Meurthe-et-Moselle,
 M. NICOLAS PARGON

CABRIOLE DE HOULBRAN

bai 2012

ÉLEVÉE DANS LES YVELINES - M. JACQUES JANNEZ

par L'ARC DE TRIOMPHE (DE) (old) et GITANE DE FLIGNY (sfa)
 par THEO TOP (sfa) et REINE DE FLIGNY (sfa)
 par HEROS DE CAVRON (sfa)

ISO 106 (20) **BSO** +2 (0,59) - Mise à la reproduction en 2020

2021 LADY NIGHT DEHOULBRAN, (22 mars), f., bai -
 BSO +13 (0,32) par BY CEIRA D'ICK - Yvelines,
 M. JACQUES JANNEZ

CABRIOLE DU FEU

bai 2012 ÉLEVÉE EN SAONE-ET-LOIRE -

M. FRANCK ANCELIN et Mme SOPHIE ANCELIN

par KANNAN (NL) (kwpn) et NAIADA D'ORAIN (sfa)
 par OSIER DU MAURY (aa) et IMELIA DU FEU (sfa)
 par PELICAN D'OR (sfa)

BSO +8 (0,41) - Mise à la reproduction en 2018

2021 LAUXLEY DU FEU, (21 mars), m., gris - BSO +12 (0,34)
 par PRESIDENT (NL) (kwpn) - Morbihan,
 M. FRANCK ANCELIN, Mme SOPHIE ANCELIN

2022 Sans renseignement de MALOUBET DE PLEVILLE (sfa)

CACAHUETE DE SIJU

alezan 2012 ÉLEVÉE EN HAUTE-GARONNE -

S.A.R.L. FB

par OGRION DES CHAMPS (sfa) et HERBE DE BNEVILLE (sfa)
 par APACHE D'ADRIERS (sfa) et QUERIMONIE (sfa)
 par COUNT IVOR (US) (ps)

ISO 102 (17) **BSO** +6 (0,59) - Mise à la reproduction en 2020

2021 LADYBUG DE VIGOU, (13 mai), f., noipan - BSO +15 (0,32)
 par BY CEIRA D'ICK - Haute-Garonne, Mme MARION GOUAZE,
 M. ETIENNE VIGNAGA

CACHACA DE BEAUVOIR

gris 2012 ÉLEVÉE DANS LA VIENNE -

S.A.R.L. GIRAUD ERIC et Mlle MATHILDE BOISSEAU

par DRAKKAR DES HUTINS (sfa) et HYZOPE DE CERAN (aa)
 par JALIENNY (aa) et SAPRISTI IV (aa)
 par NOUREDINE DU LIRAC (aa)

Mise à la reproduction en 2020

2021 LUXUEUSE DE BEAUVOIR, (21 juin), f., bai - BSO +5 (0,29)
 par QUARTER BACK RUMEL (sfa) - Vienne,
 S.A.S. ERIC ET PIERRE ANTOINE GIRAUD

2022 Sans renseignement de QUARTER BACK RUMEL (sfa)

CACHAREL UNE PRINCE

bai 2012

ÉLEVÉE DANS LE PAS-DE-CALAIS - Mme DANIELLE PRINCE et

S.A.R.L. HARAS DES PRINCES

par NUMBER ONE D'ISO (sfa) et MAESTRIA DE HERE (sfa)
 par URBAIN DU MONNAI (sfa) et LAURENTIDES (aa)
 par FARIT'CHOU (aa)

ISO 131 (19) **BSO** +16 (0,57) - Mise à la reproduction en 2020

2021 L'UNE PRINCE, (13 mars), f., alezan - BSO +18 (0,37)
 par TANGELO VAN DE ZUUTHOEVE (BE) (bwp) - Pas-de-Calais,
 S.A.R.L. HARAS DES PRINCES, Mme DANIELLE PRINCE

2022 Sans renseignement de HARDROCK Z (z)

CACHAREL V'T AMELDONK Z (BE)

(z) alezan 2008 -

SBZ numéro 55744508 - M. BART BOMERE

par CASALL (DE) (holst) et VIRGINIA (kwpn) par ORLANDO (BE) (bwp)
 et RENDEZ VOUS (kwpn) par CLINTON (DE) (holst)

ISO 133 (15) **BSO** +14 (0,55) - Mise à la reproduction en 2019

2021 LE KID CLAIR'ELLE, (6 juin), m., al fon - BSO +18 (0,28)
 par ECHO LONGANE - Manche, M. GERALD BRAULT,
 Mme ALIZE JEANDON

2022 Sans renseignement de ITOKI DE RIVERLAND
 Sans renseignement de ITOKI DE RIVERLAND
 Sans renseignement de EXCALIBUR DELA TOUR VIDAL (BE)
 (sbs)
 Sans renseignement de STAKKATOL (DE) (old)

CACHEMIRE BELMANIERE

alezan 2012

ÉLEVÉE DANS LA MANCHE - M. CHRISTOPHE BLANDAMOUR,

Mme CLAUDIE BLANDAMOUR et Mme NOELLE BLANDAMOUR
 par SALTO DE L'ISLE (sfa) et EGLANTINE DE NEHOU (sfa)
 par MUGUET DU MANOIR (sfa) et SITOCYNE (sfa) par ET HOP (aa)
 Mise à la reproduction en 2015

2021 LIOLA' DU BARY, (2 mai), f., bai - BSO +10 (0,23)
 par GOOD PLEASURE SEMILLY - Manche,
 M. FRANCO BISSACCO

2022 Sans renseignement de GOOD PLEASURE SEMILLY

CACHEMIRE KALONE Z

(z) gris 2015

ÉLEVÉE DANS LE TARN-ET-GARONNE - Mme MAGALI DESSALLES

par COLESTUS (DE) (westf) et CONFIDENCE KALONE
 par KANNAN (NL) (kwpn) et JALNA DE PRESLE (aa)
 par RYON D'ANZEX (aa)

Mise à la reproduction en 2017

2018 IMPERIAL KALONE, (15 avril), m., baicr - BSO +18 (0,29)
 par UNTOUCHABLE (NL) (kwpn) - Sarthe, M. BASTIEN HOUEL

2021 L'AMOUR KALONE, (14 avril), m., al fon - BSO +17 (0,20)
par ERMITAGE KALONE - Sarthe, M. BASTIEN HOUEL

CADENCE JUNIOR

bai 2012 ÉLEVÉE DANS LE PAS-DE-CALAIS -

M. BERTRAND DEVULDER

par QUEBEC TAME (sfa)
et QADANCE VD MOLENDREEF D97 (BE) (bwp)
par HEARTBREAKER (NL) (kwpn) et HYDRA O (se)
par BEACH BOY (PL) (oes)

ISO 133 (18) **BSO** +16 (0,54) - Mise à la reproduction en 2019

2021 LIVINGSTONES, (17 mars), f., alezan - BSO +17 (0,34)
par CLARIMO (DE) (holst) - Pas-de-Calais,
M. BERTRAND DEVULDER

CADENCE DE BARBEREAU

bai 2012

ÉLEVÉE DANS LE LOIRET - M. PIERRE DEFRANCE

par EMIR PLATIERE (sfa) et LLIANESSE DE BARRO (sfa)
par PRINCE DU LOGIS (aa) et DIRKA DU FIGUIER (sfa)
par LEPRINCE DE THURIN (sfa)

Mise à la reproduction en 2014

2021 LAGERTHA, (31 mars), f., bai - BSO +4 (0,27)
par BUGATTI D'HAMMER - Loiret, M. ANTHONY WEIGEL

2022 Sans renseignement de APACHE D'ADRIERS (sfa)

CADENCE DE BLAGNY

bai 2012 ÉLEVÉE DANS LES ARDENNES -

Mme MONIQUE NONNON

par OGANO SITTE (BE) (sbs) et LAYDY DE BLAGNY (sfa)
par CACAO COURCELLE (sfa) et VOLGA DE BLAGNY (sfa)
par NIDOR PLATIERE (sfa)

Mise à la reproduction en 2016

2021 LAGUNE DE BLAGNY, (8 août), f., alezan - BSO +16 (0,33)
par ELVIS TER PUTTE (BE) (bwp) - Ardennes,
E.A.R.L. DE BLAGNY

2022 Sans renseignement de CANDY DE NANTUEL

CADENCE DE CANTRAIE

bai 2012

ÉLEVÉE EN LOIRE-ATLANTIQUE - Mme VIRGINIE COTTIN

par CONRAD (DE) (holst) et MISS DES PEUX (sfa)
par ESTEREL DES BOIS (sfa) et QUEEN DES PEUX (sfa)
par LEPRINCE DE THURIN (sfa)

BSO +12 (0,43) - Mise à la reproduction en 2016

2021 LANVIN DE CANTRAIE, (22 mai), m., gris - BSO +19 (0,28)
par EXCALIBUR DELA TOUR VIDAL (BE) (sbs) -
Loire-Atlantique, Mme VIRGINIE COTTIN,
M. FRANCOIS POPPE

2022 Sans renseignement de CHACGRANO (DE) (old)

CADENCE DE LA COSTE

bai 2012 ÉLEVÉE DANS LE TARN -

M. BERNARD DUHAMEL

par DAMIRO B (NL) (kwpn) et KISS MY BELLI (sfa)
par QLONDIKE (aa) et PHEBRE DE PRONAY (sfa) par DIABLEUR (sfa)

ISO 110 (18) **BSO** +1 (0,59) - Mise à la reproduction en 2020

2021 L'AMANT DE LACOSTE, (1 mai), m., bai - BSO +15 (0,32)
par AMANT DU CHATEAU - Tarn, M. BERNARD DUHAMEL,
M. DANIEL DUHAMEL

CADENCE DE LA COUR

bai 2012 ÉLEVÉE DANS LA MANCHE -

E.A.R.L. DE LA COUR

par HELIOS DE LA COUR II (sfa) et ULANE DE LA COUR (sfa)
par KAYACK (sfa) et LADY DE LA COUR (sfa) par STARTER (sfa)

ISO 107 (16) - Mise à la reproduction en 2018

2021 LILIBET DE LA COUR, (13 juin), f., bai f. -
BSO +9 (0,38) BCC +3 (0,23) BDR +3 (0,27)
par CONTENDRO (DE) (holst) - Manche, E.A.R.L. DE LA COUR

2022 Sans renseignement de HAPPY DAY D'ISCLA

CADENCE DE NORMANDIE

bai 2012

ÉLEVÉE DANS LA MANCHE - Mme COLETTE RIVIERE

par ELAN DE LA COUR (sfa) et EUROPE NORMANDIE (sfa)
par JALISCO B (sfa) et SARAH DE NORMANDIE (sfa) par ELF III (sfa)

BSO +3 (0,43) - Mise à la reproduction en 2015

2021 LADIVA DES CHAMPS, (17 juillet), f., alezan - BSO +6 (0,25)
par ESOPE - Manche, M. JEAN-YVES LEMASLE,
Mme ANNIE LEMASLE

CADENCE DU LANDEL

rouan 2012

ÉLEVÉE EN SEINE-MARITIME - M. ALAIN BAILLIVET

par JIMMERDOR DE FLORYS (pfs) et JESSICA DU VALON (sfa)
par QUIDAM DE REVEL (sfa) et ALUMINE DU VALON (sfa)
par ORGUEIL DU DONJON (sfa)

ISO 144 (18) **BSO** +4 (0,58) - Mise à la reproduction en 2020

2021 L'UBY DES VENTS, (14 mai), f., rouan - BSO +11 (0,33)
par VLEUT (NL) (kwpn) - Seine-Maritime,
Mme MARIELLE LE FRANCOIS

CADENCE DU PAS

bai f. 2012 ÉLEVÉE DANS LA SOMME -

M. HENRI MOREAU et Mme MARIE-FRANCE MOREAU

par HICKSTEAD (NL) (kwpn) et KETOURA DU PAS (sfa)
par CONCORDE (NL) (kwpn) et VOLTIGE DU PAS (sfa) par ALME (sfa)

BSO +7 (0,48) - Mise à la reproduction en 2015

2021 LEONARDO DES FROTTARD, (28 mai), m., noipan -
BSO +15 (0,37) BCC +8 (0,22) BDR +1 (0,24)
par MYLORD CARTHAGO (sfa) - Charente, M. JULIEN POTIER

2022 Sans renseignement de GRANDORADO TN (NL) (kwpn)

CADENCE OUISTREHAM

al bru 2012

ÉLEVÉE DANS LE CALVADOS - M. DAVID AISSA

par COROFINO (DE) (holst) et ARROGANTE ASSEMONT (sfa)
par KESSEL II (sfa) et URANIE (sfa) par NARQUOIS

ISO 112 (17) **BSO** +2 (0,53) - Mise à la reproduction en 2018

2021 LOVELY OUISTREHAM, (2 mai), f., bai f. - BSO +8 (0,22)
par CASHPAID J ET F (DE) (holst) - Calvados, M. DAVID AISSA

CADENELLE (DE)

(han) gris 2006 ÉLEVÉE EN ALLEMAGNE -

VHW numéro 316928906 - M. KARL HEINZ AUFFARTH

par CALIDO (DE) (holst) et COLETTA (DE) (han)

par CONTENDRO (DE) (holst) et GERONA (han)

par GARIBALDI II (DE) (han)

ISO 120 (16) **JSO** 4 **BSO** +10 (0,67) - Mise à la reproduction en 2008

2009 VACCARESS, h. - ISO 122 (17) BSO +11 (0,58)

par PORTOFINO 46 (DE) (westf)

2011 BARAKA WEST, f. - ISO 138 (17) BSO +18 (0,59)

par DALTON VAN HET LINDEHOF (BE) (bwp)

BORN WEST, h. -

BSO +9 (0,49) ICC 142 (21) JCC 6 BCC +16 (0,25) IDR 101 (17)

BDR +6 (0,49) par DALTON VAN HET LINDEHOF (BE) (bwp)

2012 CARUSSO WEST (oc), h. - ISO 122 (18) BSO +8 (0,58)

par CARUSSO LS (MX) (cdm)

2013 DON'T JOKE WEST, f. -

ISO 129 (19) BSO +20 (0,58) BCC +15 (0,26) BDR +5 (0,30)

par KANNAN (NL) (kwpn)

2014 ERIOS DE CARYAN, m. - ISO 121 (19) BSO +13 (0,58)

par NABAB DE REVE (BE) (sbs) - Etalon

2021 LOKI DU CLOS, (2 juin), m., alezan -

BSO +18 (0,41) BCC +14 (0,24) BDR +4 (0,28)

par MYLORD CARTHAGO (sfa) - Ille-et-Vilaine,
Mme VALERIE BICHE

CADUCE DES OCELLES (DE)

(bawue) noipan 2002

ÉLEVÉE EN ALLEMAGNE - PZVBW numéro 730972402 -

M. FRANCOIS CHASLOT

par CABARET (DE) (bawue) et IRONIE D'HORLEBECQ (BE) (bwp)

par PICASSO DE LAUZELLE (bwp) et URBI (se)

par QUICKFALK V.H. ROELANSBOS (se)

IDR 103 (09) **BDR** +2 (0,59) - Mise à la reproduction en 2009

2021 LITTLE BOYKA D'ORS, (23 avril), m., noir

par LIEU DES FORETS (sfa) - Haute-Loire,
Mme MARINE MARINHO DA COSTA

2022 Sans renseignement de LIEU DES FORETS (sfa)

CAFEINE DE CARVA

bai 2012 ÉLEVÉE DANS LES DEUX-SEVRES -

M. SYLVAIN LAVERGNE et Mme LAURENCE LAVERGNE

par WINDOWS VH COSTERSVELD (BE) (bwp)

et ROLEX DES HAYETTES (BE) (sbs) par PAILLON ROUGE (sfa)

et RYONNE DES HAYETTES Z (BE) (z) par RYON D'ANZEX (aa)

BSO +20 (0,41) - Mise à la reproduction en 2016

2021 LUTECE DE KREISKER, (5 août), f., alezan - BSO +22 (0,32)

par CANDY DE NANTUEL - Finistère,
Mme CATHERINE ANSQUER

2022 Sans renseignement de HARDROCK Z (z)

Sans renseignement de HARDROCK Z (z)

Sans renseignement de CANDY DE NANTUEL

Sans renseignement de CANDY DE NANTUEL

CAFEINE DE MARS

bai 2012 ÉLEVÉE DANS L'ORNE -

S.A.R.L. HARAS DES M

par FLAMENCO DESEMILLY (sfa) et TILDA DE MARS (sfa)

par JARNAC (sfa) et QERLY CHIN (BE) (bwp)

par CHIN CHIN (DE) (holst)

BSO +15 (0,47) - Mise à la reproduction en 2014

2015 FEELGOOD DE MARS, h. - ISO 122 (20) BSO +18 (0,53)

par ARMITAGES BOY (DE) (old)

2021 LATTE COFFEE DES M, (15 juillet), m., al cui - BSO +16 (0,33)

par ARMITAGES BOY (DE) (old) - Orne, S.A.R.L. HARAS DES M

2022 Sans renseignement de BY CEIRA D'ICK

Sans renseignement de GRANDORADO TN (NL) (kwpn)

Sans renseignement de GRANDORADO TN (NL) (kwpn)

C.A.F.R.E. GOLDEN ECLIPSE (IE)

(ish) alezan 2004 - HSI -

CAFRE

par ALDATO (kwpn) et ISHD BLACK MAGIC (ish)

par FURISTO (BE) (se) et SUMMER RAIN (ish) par BAHRAIN (GB) (ps)

ISO 107 (18) - Mise à la reproduction en 2020

2021 LOUVETTE DE LA BAUCHE, (24 mai), f., alezan - BSO +7 (0,26) par CORIOLIS DES ISLES - Loire-Atlantique, S.A.R.L. LES ECURIES DU CLOS

2022 Sans renseignement de CORIOLIS DES ISLES

CAGLIARI bai 2012 ÉLEVÉE DANS LE MAINE-ET-LOIRE - Mme NATHALIE DELERUE

par CONRAD (DE) (holst) et NISTRIA DU ROZEL (sfa) par FLUSHING (sfa) et VOLGA DU ROZEL (sfa) par ORGUEIL DU DONJON (sfa)

BSO +12 (0,48) - Mise à la reproduction en 2018 - Morte en 2021

2021 L'AMOUR DU CIEL, (19 mai), m., bai - BSO +17 (0,33) par CONTHARGOS (DE) (old) - Orne, Mme ANNE DELERUE, M. AXEL PUNCH

CAHINA DES BALEINES alezan 2012 ÉLEVÉE DANS LA MEUSE - E.A.R.L. DES BALEINES

par UGOBAC DES BALEINES (sfa) et IMAGE DE PIVOINE (sfa) par ROSIRE (sfa) et PIVOINE DE CHOISY (sfa) par DOUBLE ESPOIR (sfa)

ISO 124 (18) BSO +17 (0,57) - Mise à la reproduction en 2020

2021 LOUISE DES BALEINES, (25 mai), f., bai - BSO +19 (0,35) par CONTHARGOS (DE) (old) - Meuse, E.A.R.L. DES BALEINES

2022 Sans renseignement de CICAVE DU TALUS

CAIPIRINHA C (DE) (holst) gris 2007 - HV - M. MAX HAURI

par CARENTAN (holst) et L CONTAGA (holst) par CONTAGO (holst) et ZORA IV (holst) par CALETTO II (DE) (holst)

Mise à la reproduction en 2020

2021 LILLI DE LA CENSE, (4 mai), f., baimel par FOREVER DE LA CENSE - Manche, M. MARKUS HAURI, M. THOMAS HAURI

2022 Sans renseignement de MYLORD CARTHAGO (sfa)

CAIPIRINHIA DEJEANBEL (DE) (old) bai 2010

ÉLEVÉE EN ALLEMAGNE - SOI numéro 180130210 - M. GESTUET LEWITZ

par CHACCO BLUE (DE) (meckl) et ANNETTI (oes) par BALOU DU ROUET (DE) (old) et ANNETTE (han) par WIDOLAN (han)

ISO 147 (19) JSO 5 BSO +22 (0,57) - Mise à la reproduction en 2018

2021 LILITH DES CHESNAIES, (25 avril), f., bai - BSO +16 (0,26) par GRANDORADO TN (NL) (kwpn) - Doubs, S.C.E.A. HARAS DES CHESNAIES, M. FREDERIC DELFORGE

CAJA (DE) (westf) bai f. 2005 - WESTF -

MME CHRISTINA SCHULTE LOHGERBER

par WINDOWS VH COSTERSVELD (BE) (bwp) et GRANDELIA (oes) par GRANNUS GRANIT (han) et JUBILEE (han) par JET STREAM (DE) (ps)

ISO 122 (18) BSO +11 (0,49) - Mise à la reproduction en 2020

2021 LADYBIRD, (29 mars), f., bai - BSO +18 (0,34) par CANDY DE NANTUEL - Calvados, S.A.S. PAILLOT HORSES

2022 Sans renseignement de UNTOUCHABLE (NL) (kwpn)

CALAKHANI VILLA ROSE alezan 2012 ÉLEVÉE DANS L'INDRE - M. KAMEL BOUDRA

par APACHE D'ADRIERS (sfa) et RIFRANE VILLA ROSE (sfa) par PAPILLON ROUGE (sfa) et BAIE D'IFRANE (sfa) par J'T'ADORE (sfa)

BSO +8 (0,42) - Mise à la reproduction en 2015

2018 ILAKHANI VILLA ROSE, m. par BALOU DU ROUET (DE) (old) - Etalon

2021 LA DIVA VILLA ROSE, (10 mai), f., alezan - BSO +14 (0,34) BCC +18 (0,27) par UPSILON (aa) - Indre, M. KAMEL BOUDRA

2022 Sans renseignement de OGRION DES CHAMPS (sfa)

CALAMITY GEM gris 2012 ÉLEVÉE DANS LE CALVADOS - Mme GENEVIEVE MEGRET

par BREEMEERSEN ADORADO (DE) (han) et RHAPSODIE GEM (sfa) par KANNAN (NL) (kwpn) et GEKAS DES FORETS (sfa) par LE TOT DE SEMILLY (sfa)

ISO 121 (18) BSO +9 (0,58) - Mise à la reproduction en 2020

2021 LUNITY D OHARA, (24 août), f., bai - BSO +17 (0,28) par CRACK D'AIGUILLY Z (z) - Loire, Mme VERONIQUE XHEMAL

2022 Sans renseignement de EMERALD VAN'T RUYTERS HOF (BE) (bwp) Sans renseignement de EMERALD VAN'T RUYTERS HOF (BE) (bwp)

CALAMYTIE THELEME alezan 2012 ÉLEVÉE DANS LA MOSELLE - S.A.R.L. ELEVAGE FEE THELEME

par DIAMANT DE SEMILLY (sfa) et GAZELLE DE CAROLLE (sfa) par VERDI (sfa) et BEATY DE CAROLLE (sfa) par STARTER (sfa)

ISO 102 (19) BSO +6 (0,57) - Mise à la reproduction en 2017

2021 LEGENDE THELEME, (3 août), f., alezan - BSO +14 (0,36) par UNTOUCHABLE (NL) (kwpn) - Moselle, S.A.R.L. ELEVAGE FEE THELEME

CALECHE (oc) alezan 2012 ÉLEVÉE DANS LE CALVADOS - S.C. DE L'ECURIE DE MEAUTRY

par KANNAN (NL) (kwpn) et SUZIE QUATRO (DE) (old) par CIEL D'ESPOIR (sfa) et KATHI (sahna) par KOLIBRI (meckl) Mise à la reproduction en 2016

2021 LA LECHE, (1 mai), m., bai - BSO +17 (0,33) BDR +1 (0,20) par LAMM DE FETAN (sfa) - Calvados, S.C. DE L'ECURIE DE MEAUTRY

2022 Sans renseignement de LAMM DE FETAN (sfa)

CALEDONIE DE TOSCANE bai 2012 ÉLEVÉE DANS LA MARNE - S.C.E.A. DU VIEUX NOYER

par FASTOUREL DU CAP (sfa) et KARLA DE TOSCANE (sfa) par QUIDAM DE REVEL (sfa) et FANNY DU MURIER (sfa) par LAUDANUM (ps)

BSO +13 (0,45) - Mise à la reproduction en 2014

2016 GRAPHIT DU CAILLOU, h. - ISO 128 (21) BSO +19 (0,54) par CONTENDRO (DE) (holst)

2021 LAGON DE CALEDONIE, (17 juin), m., bai - BSO +18 (0,22) par HAPPY DAY D'ISCLA - Côtes-d'Armor, M. SAMUEL LE GOFF, Dr. Vét. YVES DORSO

LINCOLN DES FLAGUES, (8 juillet), m., bai - BSO +13 (0,34) par ARMITAGES BOY (DE) (old) - Calvados, M. FREDERIC LAVOINNE

CALETA DE LA HART (BE) (bwp) gr cl 2002

ÉLEVÉE EN BELGIQUE - BWP numéro 208754 - M. CHRISTIAN MAUS

par ACALETTO (DE) (holst) et UMBRA VAN REIGERSDONK (bwp) par NONSTOP (bwp) et HANNEKE (oes) par CONCORDE (NL) (kwpn)

ISO 106 (07) BSO +6 (0,42) - Mise à la reproduction en 2016

2021 LIBERTINA D'AIGUILLY, (1 mai), f., bai f. - BSO +8 (0,22) par GRANDORADO TN (NL) (kwpn) - Loire, E.A.R.L. ECURIE PERREAU ET FILS

2022 Sans renseignement de CORNET DU LYS (DE) (westf)

CALGARIE DE CHOIZY bai 2012 ÉLEVÉE DANS LA MEUSE - Mlle CERISE HYPOLLITE

par HICKSTEAD (NL) (kwpn) et MOREA ROUGE (sfa) par PAPILLON ROUGE (sfa) et OREE DE CARMESNIL (sfa) par FORT DE LA COUR (sfa)

Mise à la reproduction en 2014

2020 KALGARIE II CHOIZY, (26 mai), f., bai - BSO +16 (0,30) par ELDORADO VAN DE ZESHOEK (BE) (bwp) - Meuse, S.A.R.L. ELEVAGE DE CHOIZY

CALGOT VERDI (IE) (ish) bai 2011 - HSI numéro 3245437 - TIMPAN LTD

par VERDI (NL) (kwpn) et LISCALGOT (ish) par TOUCHDOWN (ish)

et TULLA'S PRIDE (ish)

Mise à la reproduction en 2020

2021 LIMEROCK OPTIMUM, (5 mai), m., bai - BSO +14 (0,28) par COMME IL FAUT (DE) (westf) - Gard, Mme ALEXANDRA KOLLAR

2022 Sans renseignement de CARINJO (DE) (holst)

CALI DE VESQUERIE bai 2012 ÉLEVÉE DANS LA MANCHE - G.A.E.C. DE LA VESQUERIE

par ALLEGRETO (sfa) et MILADY DE VESQUERIE (sfa) par LE TOT DE SEMILLY (sfa) et GUINNESS VESQUERIE (sfa) par PAPILLON ROUGE (sfa)

ISO 107 (16) BSO +10 (0,57) - Mise à la reproduction en 2020

2021 LOVE DE VAYRIE, (1 juillet), f., bai - BSO +17 (0,29) par DOLLAR DU ROUET - Ile-et-Vilaine, M. SEBASTIEN COUTURIER

CALIA DE L'ENCLOS bai 2012 ÉLEVÉE DANS LE DOUBS - M. DANIEL LAURENT

par QUILVARO DE LYR (sfa) et POMME DE L'ENCLOS (sfa) par GRAL DES VERNIERES (aa) et VAGUE MONTANTE (sfa) par FORT GRANDCHAMP (sfa)

Mise à la reproduction en 2018

2021 LILI DE L'ENCLOS, (24 avril), f., bai - BSO +1 (0,32) par LUIGI D'AMAURY (sfa) - Doubs, M. DANIEL LAURENT

2022 Sans renseignement de KEIZERSKROON EDISON (NL) (wbp)

CALIBRA Z (BE) (z) bai 1999 ÉLEVÉE EN BELGIQUE - SEZ numéro 578699 - M. LIL VAN HERWIG

par CALVARO (DE) (holst) et ORPHEE DU PUIITS (sfa) par ARLEQUIN (*aa*) et AGATE (sfa) par SWEET HOME (ps)

ISO 122 (09) BSO +3 (0,57) - Mise à la reproduction en 2010

2021 LED ZEPPELIN, (11 avril), m., gr fer - BSO +9 (0,39) par PRESIDENT (NL) (kwpn) - Haute-Garonne, E.A.R.L. CLUB HIPPIQUE DE LA LOUGE

CALIDA (DE) (holst) gris 2003 ÉLEVÉE EN ALLEMAGNE -
 HV numéro 134303 - MME SILKE GUENTER et M. GUENTER LUEDERS
 par CALIDO (DE) (holst) et LASSANDRA (oes) par LEVANTOS II (holst)
 et ROMENA (holst) par LANDMEISTER (holst)
ISO 126 (08) **JSO** 5 **BSO** +3 (0,53) - Mise à la reproduction en 2010
2021 **L GRANNO ESV**, (16 mai), m., bai - BSO +4 (0,33)
 par DIABEAU (BE) (bwp) - Indre-et-Loire, M. VICTOR BONNIN
 2022 Vide de BY CEIRA D'ICK

CALIDA ALIA (DE) (holst) bai 2006 ÉLEVÉE EN ALLEMAGNE -
 HV numéro 332606 - M. JENS THORMAEHLEN
 par CALIDO (DE) (holst) et PRIMABELLA (holst)
 par CONTENDER (DE) (holst) et ANNABELL (se) par LORD (holst)
ISO 114 (12) **BSO** +4 (0,55) - Mise à la reproduction en 2012
2021 **LISBONNE**, (8 mars), f., noipan - BSO +14 (0,38)
 par WINDOWS VH COSTERSVELD (BE) (bwp) - Pas-de-Calais,
 M. BERTRAND DEVULDER

CALIFORNIA DE VIMA bai 2012
 ÉLEVÉE DANS LES COTES D'ARMOR - M. JEAN-LUC FERCHAL
 par ORLANDO (BE) (bwp) et OXYGENE DE VIMA (sfa)
 par OBERON DU MOULIN et D'ENFER DE VIMA (sfa)
 par JALISCO B (sfa)
ISO 109 (18) **BSO** +2 (0,57) - Mise à la reproduction en 2020
2021 **L ESPOIR DE VIMA**, (16 juin), m., bai - BSO +13 (0,37)
 par CANDY DE NANTUEL - Côtes-d'Armor,
 S.A.R.L. ELEVAGE DE VIMA
 2022 Sans renseignement de UNTOUCHABLE (NL) (kwpn)

CALIFORNIA DREAMS bai 2012 ÉLEVÉE DANS LA SARTHE -
 Mme ELODIE MASTROLIA
 par TOP GUN SEMILLY (sfa) et BELETTE DU RIVAGE (tf)
 par HETRE VERT (tf) et NATURE VIVE (tf) par BELLOUET (tf)
ISO 116 (17) **BSO** +1 (0,58) - Mise à la reproduction en 2019
2021 **LANZOLO PAESE VERDE**, (16 juin), m., bai cl - BSO +4 (0,38)
 par LIMBO (NL) (kwpn) - Yonne, S.C.E.A. PAESE VERDE
 2022 Sans renseignement de FAR WEST DE LA VIOLLE

CALIFORNIA VD PADENBORRE (BE) (bwp) bai 2002
 ÉLEVÉE EN BELGIQUE - BWP - M. ANDRE LEEMANS
 par OHIO VAN DE PADENBORRE (BE) (bwp) et OLYMPIA (old)
 par POLYDOX (kwpn) et LA COMTESSE (old)
 par LANDFRIEDEN (holst)
ISO 125 (13) **BSO** +5 (0,55) - Mise à la reproduction en 2015
2021 **LITTLE ROCK PHLOX**, (23 mars), m., bai - BSO +14 (0,38)
 par ROCK'N ROLL SEMILLY (sfa) - Manche,
 S.A.R.L. ECURIES XAVIER GARCIA, Mme MAGALI VERZA
 2022 Sans renseignement de ANDIAMO SEMILLY

CALIFORNIE DEBOHEME bai 2012 ÉLEVÉE DANS LA VIENNE -
 PONEY CLUB DU PETIT BOIS
 par ULIXE (sfa) et FLASH DANCE II (sfa)
 par VICOMTE MANCIAIS (sfa) et RIGANATE (*aa*)
 par MANGANATE (ar)
ICC 105 (18) - Mise à la reproduction en 2019
2021 **LEXINGTON DEBOHEME**, (5 mai), m., al bru
 par PADOCK DU PLESSIS (sfa) - Vienne,
 Mme SYLVIE LALLIER

CALIMBA Z (BE) (z) alezan 2009 - SBZ - M. IVO VANDEWEERT
 par CALVARO Z (oes) et LIMBA (holst) par LIMBUS (DE) (holst)
 et ALAJUX (holst) par LACAPO (holst)
 Mise à la reproduction en 2018
2021 **LEA DE CHAMANT**, (11 mai), f., alezan par EDEN DU ROUET -
 Manche, S.A.R.L. ECURIE N. PAILLOT
 2022 Sans renseignement de PEGASE VAN'T RUYTERS HOF (BE)
 (bwp) et de HELTIC DE BETHUNE

CALINE D'AMOUR bai 2012 ÉLEVÉE DANS LE NORD -
 M. RAOUL DESCHILDRE
 par CARDERO (DE) (holst) et VIVALAVIE par COL CANTO (sfa)
 et SERENADE D'AMOUR par L'ARC DE TRIOMPHE (DE) (old)
ISO 111 (18) **BSO** +5 (0,55) - Mise à la reproduction en 2014
 2019 JEUX DE PAUME D'AMOUR, m.
 par WINDOWS VH COSTERSVELD (BE) (bwp) - Etalon
2021 **LUNE D'AMOUR**, (12 avril), f., baimel - BSO +13 (0,36)
 par UNTOUCHABLE (NL) (kwpn) - Nord,
 M. RAOUL DESCHILDRE

CALINE DE LA SEE alezan 2012 ÉLEVÉE DANS LA MANCHE -
 M. LOIC POIDVIN
 par SALTO DE L'ISLE (sfa) et KINETTE DE LA PESRELE (sfa)
 par ARPEGE PIERREVILLE (sfa) et QUESETTE (sfa) par IVEDAY
 Mise à la reproduction en 2019
2020 **KINGSTYLE MARBLESIEN**, (20 juin), m., bai - BSO +2 (0,31)
 par LIFESTYLE (DE) (old) - Ille-et-Vilaine,
 S.C.E.A. MARBLESIENNE

2021 **LAGUERTA MARBLESIENNE**, (28 mai), f., alezan -
 BSO +12 (0,32) par CANDY DE NANTUEL - Ille-et-Vilaine,
 S.C.E.A. MARBLESIENNE
 2022 Sans renseignement de OGANO SITTE (BE) (sbs)

CALINE DE VILLARET baimel 2012 ÉLEVÉE EN SAONE-ET-LOIRE -
 S.C.E.A. DE VILLARET HARAS DE VILLARET
 par CASSINI II (DE) (holst) et QUALINE DE VILLARET (sfa)
 par AIRBORNE MONTECILLO (US) (fsf) et ISIS DE LA MARRE (sfa)
 par IF DE MERZE
BSO +1 (0,50) - Mise à la reproduction en 2018
2021 **LAZARUS MOLADIER**, (28 avril), m., baimel - BSO +12 (0,27)
 par FALKO DE HUS - Allier, M. VINCENT DEPOORTER
 2022 Sans renseignement de CANDY DE NANTUEL

CALINE DERMISSE bai 2012 ÉLEVÉE DANS LA MANCHE -
 Mme MARIE-LOUISE LE BRUN
 par KANNAN (NL) (kwpn) et IDOLE D'ERMISSE (sfa)
 par CALOUBET DU BOIS (sfa) et HELA DE SAINTHO (sfa)
 par TANAE (sfa)
ISO 110 (17) **BSO** +2 (0,59) - Mise à la reproduction en 2020
2021 **LADY DERMISSE**, (15 mai), f., bai cl - BSO +14 (0,29)
 par CANDY DE NANTUEL - Manche, M. DAMIEN FOURNEL,
 Mme CHARLYNE HOLLEY
 2022 Sans renseignement de CANDY DE NANTUEL

CALINE DES IBIS noipan 2012 ÉLEVÉE DANS LA MANCHE -
 Mme MARIE-CHRISTINE DJINDJIAN et M. MICHEL DJINDJIAN
 par UGANO SITE (BE) (sbs) et PRALINE DES IBIS (sfa)
 par NARCOS II (sfa) et DANAÉ DES IBIS (sfa)
 par QUIDAM DE REVEL (sfa)
ISO 129 (17) **BSO** +14 (0,56) - Mise à la reproduction en 2018
2021 **LUPIN DES IBIS**, (3 mai), m., bai - BSO +20 (0,28)
 par EKANO DKS - Manche,
 Mme MARIE-CHRISTINE DJINDJIAN
 2022 Sans renseignement de HAPPY DAY D'ISCLA

CALINE DU PARC rouan 2012 ÉLEVÉE DANS L'YONNE -
 M. ANDRE HEROUART
 par MYLORD CARTHAGO (sfa) et TSIGANE SEMILLY (sfa)
 par DIAMANT DE SEMILLY (sfa) et DEMIE LUNE (sfa)
 par QUIDAM DE REVEL (sfa)
BSO +23 (0,41) - Mise à la reproduction en 2017
2021 **LATARA DU PARC**, (30 mai), f., gris
 par CORNET DU LYS (DE) (westf) - Ain, M. LAURENT MAURE

CALINE DU VILPION alezan 2012 ÉLEVÉE DANS L'AISNE -
 M. CHRISTOPHE LEGROS
 par QUITO DU VILPION (sfa) et VITAMINE DE L'ISLE
 par L'ARC DE TRIOMPHE (DE) (old) et DINASTIE DE L'ISLE (sfa)
 par SOCRATE DE CHIVRE (sfa)
ISO 109 (16) **BSO** +16 (0,48) - Mise à la reproduction en 2016
2021 **LIEBLING DES LORIOTS**, (2 juin), m., alezan -
 BSO +19 (0,37) BCC +11 (0,24) par KANNAN (NL) (kwpn) -
 Charente, M. BERTRAND AURIOL
 2022 Sans renseignement de FALKO DE HUS

CALINE SAUVAGEONNE bai 2012 ÉLEVÉE DANS LE RHONE -
 M. CLAUDE ASTIER
 par RADIEUX (BE) (bwp) et JOLIE SQUAW ZED (sfa)
 par CACAO COURCELLE (sfa) et OBOLE IV (sfa) par SPORTSMAN (sfa)
 Mise à la reproduction en 2017
2021 **LAIKA SAUVAGEONNE**, (20 mai), f., bai - BSO +14 (0,27)
 par AMANT DU CHATEAU - Rhône, M. CLAUDE ASTIER
 2022 Sans renseignement de OMAN D'OR (sfa)

CALINKA DE BOYER bai 2012 ÉLEVÉE DANS LA LOIRE -
 Mme FRANCOISE FONTIMPE
 par L'ARC DE TRIOMPHE (DE) (old) et DOMINO GERBAUX (sfa)
 par PEGASE GERBAUX (sfa) et SARDANÉ GERBAUX (sfa)
 par URIEL (sfa)
ISO 143 (21) **BSO** +18 (0,61) - Mise à la reproduction en 2018
2021 **LILY DE BOYER**, (12 mai), f., bai cl -
 BSO +21 (0,40) BCC +12 (0,26) par MYLORD CARTHAGO (sfa) -
 Loire, M. GILDAS FONTIMPE, Mme FRANCOISE FONTIMPE
LINKA DE BOYER, (12 mars), f., bai - BSO +19 (0,38)
 par TANGELO VAN DE ZUUTHOEVE (BE) (bwp) - Loire,
 Mme FRANCOISE FONTIMPE
LORD DE BOYER, (13 mai), m., bai f. -
 BSO +21 (0,40) BCC +12 (0,26) par MYLORD CARTHAGO (sfa) -
 Loire, M. GILDAS FONTIMPE

CALISA VAN'T RIEL (BE) (bwp) bai 2002 ÉLEVÉE EN BELGIQUE -
 BWP numéro 206020 - MME KAREL AERTS
 par BALOUBET DU ROUET (sfa) et THEOLIEN (bwp)
 par LIBERO H (DE) (holst) et IDA (bwp) par ETRETAT (sfa)
ISO 146 (12) **BSO** +22 (0,57) - Mise à la reproduction en 2014

- 2015 FANTASTIQUE SUNSHINE, f. - ISO 125 (21) BSO +19 (0,53)
par SUBLIM DES GREZILS (sfb)
- 2019 **JASON DE TUS**, (23 mai), m., alezan - BSO +17 (0,35)
par SUBLIM DES GREZILS (sfb) - Charente-Maritime,
M. PHILIPPE PERTUS
- 2022 Sans renseignement de R'CO JOY DE TUS (sfa)

CALISKA DES PRES

- (z) bai f. 2012 ÉLEVÉE DANS LA DROME -
E.A.R.L. GENTHON PATRICE ELEVAGE DES PRES PERROTIERE
par KRESCENDO CORUBERT (sfa) et NAMHARA OF SUN (sfa)
par DINO DE LA CHEVEE (sfa) et SUN SHINE IV (sfa)
par KALIN DE LA LANDE (sfa)
Mise à la reproduction en 2019
- 2021 **LODZ DU FAROU**, (12 mai), m., bai - BSO +7 (0,28)
par BALISSIMO (DE) (old) - Savoie, Mme CAMILLE MITAIS

CALISSA KER (CH)

- (ch) bai f. 2008 - ZVCH numéro 51 -
M. ERNI KONRAD
par CASSE COU DU MOULIN (ch) et CAMILLA KB (oes)
par CALANDO II (se) et LADY (oes) par LATINO (DE) (holst)
ISO 128 (17) BSO +2 (0,44) - Mise à la reproduction en 2018
- 2021 **LAWDY ME**, (16 mars), m., alezan -
BSO +13 (0,36) BCC +9 (0,21) par MYLORD CARTHAGO (sfa) -
Morbihan, M. PETER MULLER

CALISSE DE BEUVRY

- (z) bai f. 2012 ÉLEVÉE DANS LE NORD -
M. PASCAL DEROUILLERS
par CAP DE B'NEVILLE (sfa) et IDALINE DE LISI (sfa)
par AS DU DONJON (sfa) et PACOME DALINE (sfa) par VIDI (sfa)
Mise à la reproduction en 2018
- 2019 **JUBILEA SL**, (3 juillet), f., bai - BSO +1 (0,25)
par CANTO (DE) (holst) - Nord, M. LIONEL SCALABRE
- 2021 **LORD DU LION**, (3 mai), m., bai - BSO +7 (0,34)
par QCLASSIC BOIS MARGOT (sfb) - Nord,
M. LIONEL SCALABRE
- 2022 Sans renseignement de CANTURO (DE) (holst)

CALISTA Z (BE)

- (z) gris 2003 ÉLEVÉE EN BELGIQUE -
SBZ numéro 653403 - MME MARIE-ROSE PERERA
par CHELLANO Z (DE) (holst) et NON COMMENT (bwp)
par DARCO (BE) (bwp) et JOLIE DE HANSEZ (bwp)
par DIBRHAHIM DU FOND LEROY (se)
ISO 120 (09) BSO +13 (0,55) - Mise à la reproduction en 2010
- 2011 **BETTY DU PRIEURE**, f. - ISO 156 (21) BSO +24 (0,57)
par DOREMI (BE) (bwp)
- 2020 **KARTEL HDT CED**, (5 juin), m., alezan - BSO +18 (0,38)
par ROCK'N ROLL SEMILLY (sfa) - Calvados,
S.A.S. HARAS DES TOURELLES, M. CHARLES-ELIE DHENRY
- 2022 Sans renseignement de CORNET DU LYS (DE) (westf)

CALITEE DU LAVOIR

- (z) bai f. 2012 ÉLEVÉE DANS LA MOSELLE -
Mme MICHELE PORTE
par TOP GUN SEMILLY (sfa) et NINO D'ADRIERS (sfa)
par ROYAL FEU (sfa) et HERMINE D'ADRIERS (sfa)
par TIC TAC D'ELLE (sfa)
Mise à la reproduction en 2015
- 2021 **L'UNIQUE HN DU LAVOIR**, (20 avril), f., bai
par HORS NORME DU LAVOIR - Moselle,
Mme MICHELE PORTE
- 2022 Sans renseignement de CHACON BLUE (DE) (meckl)

CALL ME CARMINA

- (aqps) bai f. 2012 ÉLEVÉE DANS LA SARTHE -
M. FREDERIC COLSON
par MARESCA SORRENTO (ps) et NORTHWEST AULMES (*ac*)
par MOLLICONE JUNIOR (ps) et GO WEST AULMES (*ac*)
par ART FRANCAIS (US) (ps)
ICC 104 (19) - Mise à la reproduction en 2020
- 2021 **LITTLE ROCK**, (29 mars), m., bai f. - BCC +2 (0,28)
par DIAMANT DE SEMILLY (sfa) - Sarthe,
M. FREDERIC COLSON

CALL ME DES LUTHIERS

- (z) bai f. 2012 ÉLEVÉE DANS LES VOSGES -
M. JEAN-FRANCOIS MORIZOT
par LUX Z (DE) (han) et JAVA DE SEMILLY (sfa)
par PAPIILLON ROUGE (sfa) et ALESIA DE SEMILLY (sfa)
par DOUBLE ESPOIR (sfa)
ISO 108 (17) BSO +8 (0,53) - Mise à la reproduction en 2015
- 2021 **LUIGI DES LUTHIERS**, (24 juin), m., bai - BSO +15 (0,34)
par CONTHARGOS (DE) (old) - Vosges,
M. JEAN-FRANCOIS MORIZOT
- 2022 Sans renseignement de GIOVANI DE LA POMME (BE) (bwp)

CALL ME RIVERLAND

- (z) bai f. 2012 ÉLEVÉE EN CHARENTE -
S.C.E.A. RIVERLAND
par KANNAN (NL) (kwpn) et PIN UP DES BOIS (sfb)
par QUICK STAR (sfa) et UNEBELLE III (ac) par KIT (aa)
BSO +17 (0,42) - Mise à la reproduction en 2016

- 2017 HOLIDAYS DE RIVERLAND, h. - ISO 121 (21) BSO +18 (0,50)
par L'ARC DE TRIOMPHE (DE) (old)
- 2021 **LOVE ME RIVERLAND**, (18 mars), m., bai - BSO +16 (0,33)
par QUATRO DE RIVERLAND (sfa) - Charente,
S.C.E.A. RIVERLAND
- 2022 Sans renseignement de ARMITAGES BOY (DE) (old)

CALL ME Z (BE)

- (z) bai 2007 ÉLEVÉE EN BELGIQUE -
SBZ numéro 543507 - M. P. LOMBARD
par CANTURO (DE) (holst) et GITANE DE LA FAUDE (sfa)
par RIF DU CROCQ (aa) et LISA MONA (sfa) par URIOSSO (sfa)
Mise à la reproduction en 2011 - Morte en 2021
- 2021 **LOVE ME DE NUIT**, (30 mai), f., bai
par KAFKA BRUNEMONT (sfa) - Pas-de-Calais,
M. MARC-HENRI MAHIEU
- 2022 Sans renseignement de TORNESCH (NL) (kwpn)

CALLAS DE BEAUVOIR

- (oc) bai 2012 ÉLEVÉE DANS LA VIENNE -
S.A.R.L. GIRAUD ERIC
par CHAMIR Z (BE) (z) et DOUCE PLATIERE (sfa) par LAEKEN (sfa)
et SOPHIA PLATIERE (sfa) par GRAND VENEUR (sfa)
Mise à la reproduction en 2020
- 2021 **LORD DE BEAUVOIR**, (18 mars), m., alezan - BSO +10 (0,36)
par CANDY DE NANTUEL - Vienne,
S.A.S. ERIC ET PIERRE ANTOINE GIRAUD,
S.A.R.L. MIN GIRAUD INVESTMENTS MGI
- 2022 Sans renseignement de IDEAL DE LA LOGE (sfa)

CALLAS DE KREISKER (LU)

- (sl) bai 2008
ÉLEVÉE AU LUXEMBOURG - SCSL numéro 14910 -
SCEA ELEVAGE DE KREISKER
par CHELLANO Z (DE) (holst) et QARESSSE DE KREISKER (sfa)
par DIAMANT DE SEMILLY (sfa) et JUMPY DE KREISKER (sfa)
par QUITO DE BAUSSY (sfa)
ISO 129 (15) BSO +16 (0,63) - Mise à la reproduction en 2012
- 2021 **LIBERTY DEL CABALERO**, (18 mai), f., alezan -
BSO +18 (0,40) BDR +2 (0,23)
par BALOU DU ROUET (DE) (old) - Côtes-d'Armor,
S.C.E.A. ECURIE CABALERO
- 2022 Sans renseignement de PEGASE VAN'T RUYTERS HOF (BE) (bwp)

CALLIOPE DIMAVI

- (z) gris 2012 ÉLEVÉE DANS L'ALLIER -
M. PHILIPPE DUNAUD
par FLUSH (sfa) et HAPPY END (sfa)
par DANDY D'OR DE LA BONNETTE (BE) (sfa) et RAUGIRE
par FAUNUS (ps)
Mise à la reproduction en 2020
- 2021 **LUDMILLO CLASSET**, (18 juin), m., bai f. - BDR +3 (0,24)
par CONTENDRO (DE) (holst) - Hautes-Alpes,
M. NICOLAS BERGE

CALLIOPEE DU PROST

- alezan 2012
ÉLEVÉE EN SAONE-ET-LOIRE - M. DANIEL ROCA
par JARNAC (sfa) et EURASIE DU PROST (sfa) par FLAMINKO (*ac*)
et ALMEE SAINT POINT (sfa) par FURY DE LA CENSE (sfa)
BSO +3 (0,42) - Mise à la reproduction en 2018
- 2021 **LITTLE BOY DU PROST**, (8 juin), m., al bru - BSO +17 (0,24)
par FLAMBUSARD D'ALBAIN - Saône-et-Loire,
M. DANIEL ROCA, E.A.R.L. THIBAUT ROCA STABLE

CALLIOPPE DE NESQUE

- alezan 2012
ÉLEVÉE DANS LE CALVADOS - G.A.E.C. LALONDE
par MOZART DES HAYETTES (BE) (sbs) et ORPHEE DU MANOIR (sfa)
par FLIPPER D'ELLE (sfa) et TANIA DU MANOIR (sfa)
par STARTER (sfa)
BSO +7 (0,41) - Mise à la reproduction en 2016
- 2021 **LUTESSE DE NESQUE**, (13 mai), f., alezan - BSO +15 (0,22)
par GOOD PLEASURE SEMILLY - Calvados,
G.A.E.C. LALONDE
- 2022 Sans renseignement de ARMITAGES BOY (DE) (old)

CALLISTA

- alezan 2012 ÉLEVÉE DANS LA LOIRE - M. PHILIPPE LOCQUET
par OGRION DES CHAMPS (sfa) et JOLIESSE (aa)
par DAGUET DE TERLONG (aa) et RWANDA DES ALLARDS (aa)
par PANAMIS (aa)
ISO 138 (21) BSO +11 (0,59) - Mise à la reproduction en 2017
- 2021 **LEWIS NUMENOR**, (15 mai), m., alezan - BSO +16 (0,36)
par CONTHARGOS (DE) (old) - Ain, Mme MARINE BARLET,
M. JULIEN BLOT

CALLISTA DE BAYA

- (z) bai 2012 ÉLEVÉE EN SEINE-ET-MARNE -
Mme SEVERINE ALI BROTTIER
par OGANO SITE (BE) (sbs) et MORE AND MORE (sfb)
par CHORUS DU THEILLET (sfa) et TOSCANE D'HOUSSET (cs)
par FRAGONARD B (sfa)
ISO 106 (16) - Mise à la reproduction en 2020

- 2021 LIBERTY DE PASSION**, (6 avril), f., bai f. - BSO +2 (0,29)
par AMBRE D'ELINCOURT - Ain, Mme CHARLINE FILIPPI
- 2022 Sans renseignement de HOLLISTER DU PLANTÉY

CALLISTA MENILJEAN (DE) (holst) alezan 2007 -

- HV numéro 236807 - M. DOMENICO MOROSOLI
par CERO (DE) (holst) et N QUERIDA (holst)
par QUIDAM DE REVEL (sfa) et DAYTONA III (holst)
par LITERAT (holst)
- ISO 132 (16) BSO +7 (0,51)** - Mise à la reproduction en 2018
- 2021 LORD MENILJEAN**, (24 mars), m., bai - BSO +13 (0,23)
par HARDROCK Z (z) - Orne, SCEA HARAS DE MENIL JEAN
- 2022 Sans renseignement de D'AGANIX 2000 Z (BE) (z)

CALORIE DU DELTA bai f. 2012 ÉLEVÉE EN GIRONDE -

- M. JEAN-MICHEL VILLETORTE (FILS)
par FLIPPER D'ELLE (sfa) et CYBELLE DES ROCHES (sfa)
par KOUGLOF II (sfa) et LANA II (sfa) par EMERALD (ps)
- ISO 115 (18) BSO +5 (0,59) ICC 116 (16)** -
Mise à la reproduction en 2020
- 2021 LADY LILIBET DU DELTA**, (15 juin), f., bai -
BSO +3 (0,39) BCC +3 (0,23) par QUINTUS D'09 (BE) (bwp) -
Gironde, S.A.R.L. HARAS DU DELTA

CALOUGA DE RIBON al bru 2012 ÉLEVÉE DANS LA MANCHE -

- M. HYACINTHE GOSSELIN et Mme LUCILE GOSSELIN
par RIMBOW DE MOENS (sfa) et DAME MARIE (sfa)
par ROYAL ARDENT (sfa) et SALEDEMONE (sfa)
par COUNT IVOR (US) (ps)
- Mise à la reproduction en 2017
- 2020 KARVALON DE RIBON**, (20 mai), m., souris -
BSO +11 (0,33) BDR +1 (0,21)
par BALOU DU ROUET (DE) (old) - Manche,
M. HYACINTHE GOSSELIN, Mme LUCILE GOSSELIN
- 2021 LAS VEGAS DE RIBON**, (29 juin), m., bai - BSO +12 (0,23)
par GOOD PLEASURE SEMILLY - Manche,
M. HYACINTHE GOSSELIN, Mme LUCILE GOSSELIN
- 2022 Sans renseignement de I AM SEMILLY

CALOUNA DERICK gris 2012 ÉLEVÉE DANS LA MANCHE -

- M. ERIC FOUQUET et M. TOM FOUQUET SALMON
par SAFARI D'AUGE (sfa) et CAROLIEN Z (BE) (z)
par CARIDOR Z (DE) (holst) et MANNI (holst)
par CAPITOL I (DE) (holst)
- ISO 106 (17) BSO +9 (0,53)** - Mise à la reproduction en 2014
- 2021 L'ÂME DE LA HURONIERE**, (12 mai), f., gris - BSO +4 (0,36)
par GERMINO D'ELLE (sfa) - Indre-et-Loire,
Mme MATHILDE RUENES, M. RICHARD CHANDONAY
- 2022 Sans renseignement de GRIMOIRE D'ELPHEN

CALOUPSO FR DES HORTS alezan 2012

- ÉLEVÉE EN CHARENTE-MARITIME - M. HENRI MAUDET et
M. THIERRY MAUDET
par BALOUBET DU ROUET (sfa) et OLYPSO DES HORTS (sfa)
par QUIDAM DE REVEL (sfa) et FLORYPSO DES HORTS (sfa)
par LE TOT DE SEMILLY (sfa)
- ISO 117 (17) BSO +15 (0,52)** - Mise à la reproduction en 2015
- 2021 LANCELOT BY FR FRANCE**, (15 août), m., alezan -
BSO +16 (0,29) par BY CEIRA D'ICK - Calvados,
Mme MICHELE TAILLANDIER

CALTYSSE STE HERMELLE alezan 2012 ÉLEVÉE DANS L'OISE -

- ASSO ELEVAGE SAINTE HERMELLE
par NABAB DE REVE (BE) (sbs)
et NALTYSSSE DE STE HERMELLE (BE) (sbs) par BILLY DU LYS (sfa)
et KALYTISSE DE STE HERMELLE (BE) (sbs)
par ATILAS D'AUTAN (sfa)
- ISO 131 (17) BSO +17 (0,61)** - Mise à la reproduction en 2014
- 2022 Naissance déclarée (13 février), f. BSO +17 (0,33)
par QUEL HOMME DE HUS (DE) (holst) - Oise,
ASSO ELEVAGE SAINTE HERMELLE

CALUMA D'ARGONNE bai 2012 ÉLEVÉE DANS LA MEUSE -

- M. PASCAL TRASSART et E.A.R.L. HARAS D'ARGONNE
par CANTURO (DE) (holst) et MAMY BLUE D'ARGONNE (sfa)
par MR BLUE (NL) (kwpn) et DAME VANNETAISE (sfa)
par GALOUBET A (sfa)
- BSO +12 (0,41)** - Mise à la reproduction en 2015
- 2021 LANTZAU D'ARGONNE**, (14 avril), m., bai - BSO +16 (0,24)
par BRANTZAU - Meuse, M. PASCAL TRASSART,
E.A.R.L. HARAS D'ARGONNE
- 2022 Sans renseignement de CHACCO WHITE (DE) (han)

CALVADOSNA (BE) (bwp) al fon 2002 ÉLEVÉE EN BELGIQUE -

- BWP numéro 210051 - M. FRANS DE CEUSTER
par VALDI VAN'T ROOSAKKER (bwp)
et VIOLETTE DE NEUVILLE (bwp) par QUORUM DE LAUBRY (bwp)
et HEBE (bwp) par GIBRAMINO (sfa)

ISO 102 (08) - Mise à la reproduction en 2009

- 2021 LITTLE CALVA**, (1 juin), m., alezan - BSO +12 (0,29)
par CANABIS D'ALBAIN - Saône-et-Loire,
Mme MARION COLIN, Mme VALERIE COPY BADOIX

CALYNKA DU TRESOR gris 2012 ÉLEVÉE DANS LE NORD -

- Mme EVELYNE MOREL LEBEAU
par NORTON D'EOLE (sfa) et GLUCK TER PUTTE (BE) (bwp)
par CANTURO (DE) (holst) et UKASE TER PUTTE (bwp)
par DARCO (BE) (bwp)
- BSO +5 (0,56)** - Mise à la reproduction en 2020
- 2021 LEGACY VILLEPREVOIR**, (22 juin), m., bai - BSO +11 (0,37)
par OLD CHAP TAME (sfa) - Calvados,
Mme EMILIE BLAIS-RABABY
- 2022 Sans renseignement de PRINZ CLINTUS (DE) (holst)

CALYPSO D'EGLEFIN bai 2012 ÉLEVÉE DANS LE CALVADOS -

- M. LUC PATEY et Mme CLAUDINE DIGARD
par SIRE JAG DE COURTHOE (sfa) et MASHOGOUN D'EGLEFIN (sfa)
par SHOGOUN II (sfa) et ELUE DE LA MOISSON (sfa)
par WINDSOR (NL) (kwpn)
- Mise à la reproduction en 2018
- 2021 L'EXTASE D'EGLEFIN**, (25 juin), m., bai - BSO +6 (0,31)
par TAQUIN DE L'EXTASE (sfa) - Calvados, M. LUC PATEY,
Mme CLAUDINE DIGARD

CALYPSO DU HERBE bai 2012 ÉLEVÉE EN LOIRE-ATLANTIQUE -

- M. VINCENT SERAZIN
par SOLIMAN (DE) (han) et FLORAL (sfa) par SKIPPER (sfa)
et POUPOULE (sfa) par FURETEUR (*aa*)
- Mise à la reproduction en 2020
- 2021 LYSS DES LYS**, (10 juin), f., bai - BDR +20 (0,28)
par FURSTENBALL (DE) (old) - Loire-Atlantique,
M. VINCENT SERAZIN

CALYPSO DU MEIN bai 2012 ÉLEVÉE DANS LE PAS-DE-CALAIS -

- M. JOFFREY GADEYNE
par SHOUPPYDAM DES HORTS (sfa) et PONTINE DE CERISY (sfa)
par CALIN D'ESPOIR (sfa) et BELISE (sfa)
par LE TOT DE SEMILLY (sfa)
- Mise à la reproduction en 2020
- 2021 LUCIFERE DE LA FORGE**, (28 avril), f., alezan - BSO +8 (0,31)
par UNTOUCHABLE (NL) (kwpn) - Aisne,
M. LUDOVIC LAVENS
- 2022 Sans renseignement de CONTE BELLINI (DE) (westf)

CALYPSO DU PONANT bai f. 2012 ÉLEVÉE EN ILLE-ET-VILAINE -

- M. YVES LAVAREC
par KANNAN (NL) (kwpn) et MAQUINTA DU ROZEL (sfa)
par VERDI (sfa) et QUINTE DU ROZEL (sfa) par ELF III (sfa)
- BSO +9 (0,55)** - Mise à la reproduction en 2015
- 2021 LIBERTY DU PONANT**, (20 avril), f., bai - BSO +20 (0,29)
par CHACON LS (MX) (oes) - Ile-et-Vilaine,
E.A.R.L. ECURIES DE SAINT LUNAIRE

CALYX DC (DE) (han) gris 2007 ÉLEVÉE EN ITALIE -

- VHW numéro 316910607 - MME SILVIA BARONCELLI
par COME ON (DE) (holst) et COMTESSE (han)
par CALYPSO II (DE) (holst) et GARDE (han) par GRAPHIT (han)
- BSO +4 (0,42)** - Mise à la reproduction en 2012
- 2013 DIVA DEL COLLE, f. - ISO 125 (19) BSO +10 (0,56)
par COROFINO (DE) (holst)
- 2021 LANDYX DEL COLLE**, (11 mai), m., alezan - BSO +15 (0,25)
par CANDY DE NANTUEL - Eure,
S.C.E.A. ELEVAGE DEL COLLE

CAMARGUE DU LUC bai f. 2012 ÉLEVÉE DANS LES DEUX-SEVRES -

- E.A.R.L. LE LUC
par OLALA DE BUISSY (sfa) et JUDITH DU LUC (sfa)
par VOYOU DE FREVENT (sfa) et QUELLE TAILLEE
par DAMMAR (IT) (ps)
- Mise à la reproduction en 2015
- 2021 LICONE DU LUC**, (3 mai), f., alezan - BSO +4 (0,25)
par POPOF DU LUC (sfa) - Deux-Sèvres, E.A.R.L. LE LUC
- 2022 Sans renseignement de ROZO DES ELIES

CAMELIA DIMAVI Z (z) gris 2013 ÉLEVÉE DANS L'ALLIER -

- M. PHILIPPE DUNAUD
par CALVADOS Z (BE) (z) et FELINE LADY (sfa)
par TECK DE ROCHEFORT (sfa) et LADY COWBOY (ps)
- Mise à la reproduction en 2019
- 2021 LE QUARTZ DIMAVI**, (29 mai), m., gris - BSO +4 (0,30)
par QUARTZ ROUGE (sfa) - Allier, Mme VICTOIRE VIVIER
- 2022 Sans renseignement de KOLORADO DE SEMILLY (sfa)

CAMELIA DU TOUNEY bai 2012 ÉLEVÉE EN HAUTE-SAONE -

M. CLAUDE CORDUANT

par OGRION DES CHAMPS (sfa) et ELITA D'LA PIVOINE (sfa)
 par JALISCO B (sfa) et PIVOINE DE MARCY (sfa) par KIRSCH IV (sfa)
BSO +11 (0,43) - Mise à la reproduction en 2014

2021 LADY DU TOUNEY, (26 mars), f., bai - BSO +16 (0,26)
 par DELSTAR MAIL - Haute-Saône, Mme MYRIAM CORDUANT

2022 Sans renseignement de CONTHARGOS (DE) (old)

CAMELIAH HERO Z (BE) (z) bai 2017 - SBZ - M. LUC HENRY

par CASALLO Z (BE) (z) et HIAMANT VAN'T ROOSAKKER (bwp)
 par DIAMANT DE SEMILLY (sfa)

et ATOUCHA VAN'T ROOSAKKER (bwp) par DARCO (BE) (bwp)
 Mise à la reproduction en 2019

2021 LAGOON D'IVIN, (26 juillet), m., al bru
 par CHACCOON BLUE (DE) (meckl) - Finistère,
 Mme SOPHIE GOURSAUD, M. SAMUEL DENES

2022 Sans renseignement de HARDROCK Z (z)

Sans renseignement de HARDROCK Z (z)

Sans renseignement de PEGASE VAN'T RUYTERS HOF (BE)
 (bwp)

Sans renseignement de PEGASE VAN'T RUYTERS HOF (BE)
 (bwp)

Sans renseignement de PEGASE VAN'T RUYTERS HOF (BE)
 (bwp)

CAMERA DE LA FERME bai 2012 ÉLEVÉE DANS LA MANCHE -

M. PASCAL DIGEON

par SCAREFACE DE MARS (sfa) et IDOLE DE LA FERME (sfa)
 par BOUT D'ZAN II (sfa) et CELIA DE LA FERME (sfa)
 par SHALIMAN DU THOT (sfa)

Mise à la reproduction en 2015

2021 LOUSTIC DE LA FERME, (10 mai), m., bai - BSO +10 (0,21)
 par HAPPY DAY D'ISCLA - Manche, M. PASCAL DIGEON

2022 Sans renseignement de CANDY DE NANTUEL

CAMERON DE PEPIN VAST alezan 2012

ÉLEVÉE DANS LA MANCHE - M. BERNARD LEFEVRE et Mile GISELE CAGNON

par ORIENT D'ELLE (sfa) et DAME DE PEPIN VAST (sfa)
 par NATIF DE CORDAY (sfa) et QUEEN DU VALLET (sfa)

par GRAND VENEUR (sfa)

Mise à la reproduction en 2020

2021 LADYDI DU PREGRASLON, (28 avril), f., bai - BSO +12 (0,29)
 par UPLAND DES ISLES (sfa) - Vendée, Mme NELLY MASSE

2022 Sans renseignement de ET ALORS DE GRANLIEU

CAMIE D'ALBAIN bai 2012 ÉLEVÉE EN SAONE-ET-LOIRE -

M. ALEXIS BOUILLOT

par KANNAN (NL) (kwpn) et NIKITA D'ALBAIN (sfa)
 par VAS Y DONC LONGANE (sfa) et CLARTEE DES GARINS (sfa)
 par LAUDANUM (ps)

BSO +15 (0,53) - Mise à la reproduction en 2014

2021 LUNALA D'ALBAIN, (24 mars), f., alezan - BSO +23 (0,28)
 par FLAMBUSARD D'ALBAIN - Saône-et-Loire,
 M. ALEXIS BOUILLOT

2022 Sans renseignement de FLAMBUSARD D'ALBAIN

CAMIRA H (NL) (kwpn) bai 2007 ÉLEVÉE AUX PAYS-BAS -

KWPN numéro 700693 - FAM. HANEGRAAF RIJKE

par TENERIFE VDL (kwpn) et UTELI (kwpn)
 par GOODTIMES (NL) (kwpn) et ARIONE (oes) par AHORN Z (DE) (han)

ISO 115 (13) - Mise à la reproduction en 2020

2021 LIBERTY DE JADIS, (5 mai), f., bai - BSO +12 (0,37)
 par NERVOSO (sfa) - Martinique, Mme AUDE TESTELIN

CAMLOOPS CHAFAREL (oc) bai 2012 ÉLEVÉE DANS L'ALLIER -

Mme CHARLOTTE RELAVE, Mme LARA LEGUE-RELAVE et

S.A.R.L. LEGUE RELAVE

par ALAIN (NL) (kwpn) et MANUREVA CHAFAREL (sfa)
 par YARLANDS SUMMER SONG (GB) (fsf) et AMYE DES AURS (sfa)
 par FURY DE LA CENSE (sfa)

Mise à la reproduction en 2018

2021 LOOPS DE NUIT ELLA, (23 mai), m., alezan - BSO +8 (0,24)
 par VOL DE NUIT BATILLY - Loire, M. CHRISTIAN LACOMBE

CAMORA DE HUS (DE) (holst) bai 2007 ÉLEVÉE EN ALLEMAGNE -

HV numéro 189607 - M. PETERS TIMM

par CASALL (DE) (holst) et HARADA (holst) par CORRADO (DE) (holst)
 et BUNI (holst) par LORD (holst)

BSO +16 (0,46) - Mise à la reproduction en 2009

2010 PIN UP DE HUS Z (z), f. - ISO 135 (17) BSO +11 (0,55)
 par PILOT DE HUS (DE) (old)

2015 UPTIMUM SUNHEUP (aes), m. - ISO 106 (21) BSO +12 (0,49)
 par UP SUNHEUP Z (z) - Etalon

2021 LET IT BE SUNHEUP, (2 mai), m., bai f. - BSO +18 (0,34)
 par TANGELO VAN DE ZUUTHOEVE (BE) (bwp) - Manche,
 Mme CARINE GROUALLE

CAMYILLE DES HAYETTES (BE) (sbs) bai f. 2008

ÉLEVÉE EN BELGIQUE - SBS numéro 44836 - HARAS DES HAYETTES S.A.

par RADCO D'HOUTVELD (BE) (sbs) et OPALINE DES HAYETTES (sfa)
 par ECLAIR DES BOIS (sfa) et CALBONNY (NL) (kwpn)
 par NIMMERDOR (NL) (kwpn)

ISO 111 (16) **BSO** +8 (0,57) - Mise à la reproduction en 2016

2020 KRONOS DE NUIT, (25 mai), m., bai - BSO +16 (0,36)
 par EMERALD VAN'T RUYTERS HOF (BE) (bwp) - Calvados,
 M. DIMITRI SACQUET

2022 Sans renseignement de BY CEIRA D'ICK et de CRISTALLO (DE)
 (westf)

CAN I D'ORPHEE alezan 2012 ÉLEVÉE DANS LE CALVADOS -

Mme MAEVA GOSNAVE

par EPSOM GESMERAY (sfa) et IMPALA DARTESIE (sfa)
 par PERSAN II (sfa) et BAZA DE LONGVAUT (sfa) par JABAD (sfa)

ISO 133 (18) **BSO** +7 (0,60) **ICC** 106 (21) -

Mise à la reproduction en 2020

2021 LITTLE QUEEN D'ORPHEE, (3 juin), f., bai - BSO +13 (0,25)
 par HARDROCK Z (z) - Calvados, Mme MAEVA GOSNAVE

2022 Sans renseignement de CHACCO WHITE (DE) (han)

CANADIAN BLUE RIVER (DE) (old) alezan 2011 - SOI -

M. WERNER MEYER

par CHACCO BLUE (DE) (meckl)
 et ARANCHA VAN DE KIEKENHOEF (bwp) par SKIPPY II (sfa)
 et GRANITA (old) par GRANNUS (han)

ISO 127 (19) **BSO** +17 (0,54) - Mise à la reproduction en 2020

2021 LIEBER BLUE DORCHIVAL, (19 juin), m., alezan -
 BSO +21 (0,38) par BALOUBET DU ROUET (sfa) -
 Saône-et-Loire, M. SEBASTIEN FONCK, M. PIERRE GIBAUT

CANASTA DE HUS (DE) (holst) bai 2005 ÉLEVÉE EN ALLEMAGNE -

HV numéro 202705 - M. HORST RUMPF

par CASSINI I (DE) (holst) et M CYRA (holst)
 par CONTENDER (DE) (holst) et ZOMARA (holst)
 par COR DE LA BRYERE (sfa)

ISO 131 (15) **BSO** +8 (0,58) - Mise à la reproduction en 2008

2021 LANCELOT DES AS, (3 juin), m., bai -
 BSO +14 (0,38) BCC +17 (0,20) BDR +3 (0,23)
 par DIARADO (DE) (holst) - Vendée, Mme SOPHIE CHOBLET,
 M. ADRIEN CHOBLET

2022 Sans renseignement de COOPER VD HEFFINCK (DE) (holst) et
 de DIARADO (DE) (holst)

CANBERRA DE MARS bai 2012 ÉLEVÉE DANS L'ORNE -

S.A.R.L. HARAS DES M

par DOLLAR DELA PIERRE (sfa) et AUSTRALIA (LU) (sl)
 par AIR JORDAN (DE) (old) et ROOFS (holst) par CALETTTO (DE) (holst)

ISO 115 (18) **BSO** +17 (0,57) - Mise à la reproduction en 2018

2021 LILYDALE DES M, (26 mars), f., bai - BSO +13 (0,26)
 par GRANDORADO TN (NL) (kwpn) - Orne,
 S.A.R.L. HARAS DES M

2022 Sans renseignement de BY CEIRA D'ICK

CANCOON YELLOW al fon 2012 ÉLEVÉE DANS LA MANCHE -

Dr. Vét. GAEL LE GALL

par OGRION DES CHAMPS (sfa) et OLYMPE DES NOES (sfa)
 par SOCRATE DE CHIVRE (sfa) et BABINE DU PLESSIS (sfa)
 par FURY DE LA CENSE (sfa)

BSO +8 (0,48) - Mise à la reproduction en 2016

2021 LAGOS YELLOW, (17 mai), m., bai f. - BSO +18 (0,26)
 par DOLLAR DU ROUET - Manche, Dr. Vét. GAEL LE GALL

2022 Sans renseignement de KAPITOL D'ARGONNE (sfa)

CANDELLA (DE) (holst) bai 2001 - HV numéro 93329993 -

M. HEINZ MECKLENBURG

par CANDILLO (DE) (holst) et ISES (holst) par ALCATRAZ (DE) (holst)
 et DONARIA (holst) par CALVADUR (holst)

Mise à la reproduction en 2016

2021 L'OR ELLA, (16 mai), f., alezan - BSO +6 (0,32)
 par DOLLAR DELA PIERRE (sfa) - Isère,
 M. MARTIAL CHORIER

CANDY D'ELLE bai 2012 ÉLEVÉE DANS LE CALVADOS -

M. BERTRAND PIGNOLET

par CONRAD (DE) (holst) et POESIE DE CARTIGNY (sfa)
 par J'AI L'ESPOIR D'ELLE (sfa) et ESPERANCE D'ELLE (sfa)
 par DOUBLE ESPOIR (sfa)

ISO 134 (18) **BSO** +18 (0,60) - Mise à la reproduction en 2017

2021 LIBAN D'ELLE, (1 juillet), m., alezan - BSO +18 (0,29)
 par ELDORADO D'ELLE - Calvados, S.C.E.A. HARAS D'ELLE,
 M. BERTRAND PIGNOLET

LUCKY D'ELLE, (1 juillet), m., alezan - BSO +18 (0,29)
 par ELDORADO D'ELLE - Calvados, S.C.E.A. HARAS D'ELLE,
 M. BERTRAND PIGNOLET

2022 Sans renseignement de EXOCET DU HOUSOIT (BE) (sbs)

Sans renseignement de EXOCET DU HOUSOIT (BE) (sbs)

CANDY QUEEN

(ps) bai 2015 ÉLEVÉE EN LOIRE-ATLANTIQUE -

Mme BÉNÉDICTE CHEREL et M. FRANÇOIS CHEREL

par SOUL CITY (IE) (ps) et QUEEN OF SILENCE (ps)

par ROSEN KAVALIER (JP) (ps) et QUEEN OF SIN (ps)

par QUAI VOLTAIRE (US) (ps)

Mise à la reproduction en 2020 - Morte en 2021

2021 **LABVIOU DE L'ORGRIS**, (16 avril), m., noipan

par DARTAGNAN DE BELLARD - Isère, Mme SOPHIE REPITON

CANELLE DE LAUNAY

alezan 2012 ÉLEVÉE DANS LA MANCHE -

M. ROGER COSSE et Mme MARIE-THERÈSE COSSE

par JUMPY DES FONTAINES (fsf) et NABELLE DE LAUNAY (sfa)

par FLIPPER D'ELLE (sfa) et ELVINE DE LAUNAY (sfa)

par TARZAN MOUSSURE (sfa)

ISO 113 (19) **BSO** +7 (0,60) - Mise à la reproduction en 2020

2021 **LITTLESTAR DE MERCELO**, (14 mai), f., al fon -

BSO +13 (0,40) par VAGABOND DE LA POMME (BE) (sbs) -

Calvados, Mme MARINE GUILLOME

2022 Sans renseignement de QUEL HOMME DE HUS (DE) (holst) et

de CRISTALLO (DE) (westf)

CANELLE DES CABANES

alezan 2012

ÉLEVÉE DANS LES DEUX-SEVRES - M. JEAN-FRANÇOIS COURSAUD

par MYLORD CARTHAGO (sfa) et TANS DES FONTAINES (sfb)

par NID D'AMOUR DE BUISSY (aa) et JANS DES FONTAINES (sfa)

par JUS DE POMME (BE) (bwp)

BSO +9 (0,42) - Mise à la reproduction en 2015

2016 GRENOULE DES CABANES, f. - ISO 126 (21) BSO +16 (0,48)

par FILOU DE MUZE (BE) (bwp)

2021 **LILIROSE DES CABANES**, (5 mai), f., bai - BSO +14 (0,27)

par VIRUS DES CABANES - Deux-Sèvres,

M. JEAN-FRANÇOIS COURSAUD

2022 Sans renseignement de VANNAN

CANELLE DU ROUET

alezan 2012 ÉLEVÉE DANS LA MANCHE -

M. YANNICK FARDIN

par QUIDAM DE REVEL (sfa) et MADAME DU ROUET (sfa)

par REBEL Z (DE) (han) et DOCILE DU ROUET (sfa)

par GALOUBET A (sfa)

ISO 126 (17) **BSO** +11 (0,57) - Mise à la reproduction en 2019

2021 **LOLITA DU ROUET**, (24 mars), f., alezan - BSO +18 (0,27)

par GINKO DU ROUET - Manche,

E.A.R.L. ELEVAGE DU ROUET, M. YANNICK FARDIN

2022 Sans renseignement de HOKKAIDO DE MENJO

CANNELLE COT CHAT

bai 2012 ÉLEVÉE EN HAUTE-SAONE -

E.A.R.L. DE LA COT CHAT

par KANNAN (NL) (kwpn) et VERY GOOD COT CHAT

par LANDO (DK) (dwb) et NYMPHEA DE LA VIOLE (sfa)

par ROX DE LA TOUCHE (sfa)

Mise à la reproduction en 2017

2021 **LEONIDAS DE BUC**, (15 avril), m., bai -

BSO +16 (0,33) BCC +11 (0,24) BDR +5 (0,27)

par CONTENDRO (DE) (holst) - Territoire-de-Belfort,

Mme AUDE MESLIER

CANTANA VH BEVRIJDTHOF (BE)

(bwp) gris 2002

ÉLEVÉE EN BELGIQUE - BWP numéro 205794 - M. FRANS KENIS

par CLINTON (DE) (holst) et JESSIKA (bwp)

par FLEURI DU MANOIR (sfa) et WINDY UT (se) par UT FATA (sfa)

ISO 128 (09) **JSO** 4 **BSO** +8 (0,57) - Mise à la reproduction en 2018

2021 **LITTLE LITCHY D'ETAC**, (25 mars), f., baimel -

BSO +12 (0,37) BDR +4 (0,20)

par ELDORADO DE HUS (NL) (kwpn) - Sarthe,

M. CAMILLE NADAN

2022 Sans renseignement de CHACCO WHITE (DE) (han)

CANTATE ST LOISE

alezan 2012 ÉLEVÉE DANS LA MANCHE -

Mme ODILE PARIS, Mme FLORENCE BOSSARD et M. BENOIT PARIS

par QUAPRICE BOIMARGOT QUINCY (DE) (holst)

et JOAIDA SAINT LOISE (sfa) par PAPILLON ROUGE (sfa)

et ROXELANE III (sfa) par GRAND VENEUR (sfa)

BSO +11 (0,46) - Mise à la reproduction en 2014

2021 **LOUISIANE DE LA CENSE**, (28 mai), f., alezan - BSO +16 (0,32)

par CONTHARGOS (DE) (old) - Manche, S.C.E.A. DU NORON

2022 Sans renseignement de CHACCOON BLUE (DE) (meckl)

CANTURA

bai 2012 ÉLEVÉE DANS LE GERS - M. PATRICK SISQUEILLE

par CANTURO (DE) (holst) et SI VIVE

par ULTIMO VAN TER MOUDE (BE) (bwp) et O'VIVE (aa)

par FUSAIN DU DEFEY (aa)

ISO 117 (18) **BSO** +12 (0,58) - Mise à la reproduction en 2016

2021 **LA LAMBADA**, (13 mai), f., bai f. - BSO +17 (0,29)

par DEUXCATSIX D'EGLEFIN - Gers,

E.A.R.L. ELEVAGE DE JOUETARD

CAOUCETTE D'IVRAIE

(aa) gris 2012 ÉLEVÉE DANS LE CANTAL -

M. STEPHANE CHALIER

par SCANDALE D'IVRAIE (aa) et ETINCELLE DE HERE (aa)

par FOL AVRIL (aa) et LAURENTIDES (aa) par FARITCHOU (aa)

ISO 116 (17) **BSO** +3 (0,55) - Mise à la reproduction en 2018

2021 **LUNE D'IVRAIE**, (17 mars), f., gris - BSO +12 (0,27)

par GREY SKY D'IVRAIE - Cantal, M. STEPHANE CHALIER

2022 Sans renseignement de MYLORD CARTHAGO (sfa)

CAPELLA TAME

bai 2012 ÉLEVÉE DANS LA MANCHE -

S.C.E.A. BROHIER DENIS

par CONRAD (DE) (holst) et OTTAWA TAME (sfa)

par RICHEBOURG (BE) (bwp) et DICTEE (sfa) par GALOUBET A (sfa)

ISO 126 (17) **BSO** +18 (0,60) - Mise à la reproduction en 2015

2021 **LILI TAME**, (3 mars), f., bai - BSO +20 (0,33)

par BY CEIRA D'ICK - Manche, S.C.E.A. BROHIER DENIS

2022 Sans renseignement de COMME IL FAUT (DE) (westf)

Sans renseignement de CORNET DU LYS (DE) (westf)

Sans renseignement de CORNET DU LYS (DE) (westf)

Sans renseignement de MYLORD CARTHAGO (sfa)

Sans renseignement de MYLORD CARTHAGO (sfa)

CAPITALE VAN DE ROCK

bai 2012 ÉLEVÉE DANS L'ALLIER -

Mme CAROLINE BOU et M. DOMINIQUE MALASSAGNE

par L'ARC DE TRIOMPHE (DE) (old) et GAZETTE DU SOIR (sfa)

par LEPRINCE DE THURIN (sfa) et ROXAN DU CHAUFFOUR (sfa)

par MYLOR D'ISIGNY (sfa)

BSO +7 (0,43) - Mise à la reproduction en 2014

2021 **LED ZEP VAN DE ROCK**, (26 mars), m., gris - BSO +14 (0,33)

par UNTOUCHABLE (NL) (kwpn) - Allier,

Mme CAROLINE BOU, M. DOMINIQUE MALASSAGNE

2022 Sans renseignement de ELDORADO VAN DE ZESHOEK (BE)

(bwp)

CAPRICE KOADIG

bai 2012 ÉLEVÉE DANS LES DEUX-SEVRES -

M. EMMANUEL LE BOURDONNEC

par MIGHTY MAGIC (DE) (holst) et ISIS DU MOULIN II (cs)

par PRINCE IG'OR (aa) et UNE D'AVRIL V (cs)

par OR DU CARBONEL (sfa)

Mise à la reproduction en 2015

2021 **LIBERTY CAP KOADIG**, (2 juin), f., alezan

par COLORE (DE) (holst) - Deux-Sèvres,

M. EMMANUEL LE BOURDONNEC

2022 Sans renseignement de COLORE (DE) (holst)

CAPSELLA DE CHEZ NOUS

bai f. 2012

ÉLEVÉE DANS LE TARN-ET-GARONNE - M. BERNARD SAINARDOS

par LANDO (DK) (dwb) et ONDINE DE GROZIEUX (tf) par BIESOLO (tf)

et BAVARIA (tf) par OVERGREY (tf)

ISO 125 (17) **BSO** +11 (0,52) - Mise à la reproduction en 2017

2021 **LUI DE CHEZ NOUS**, (12 juin), m., bai - BSO +17 (0,35)

par CANDY DE NANTUEL - Tarn-et-Garonne,

M. BERNARD SAINARDOS

2022 Sans renseignement de CHACCO BLUE II (DE) (old)

CAPUCINE BELMANIERE

alezan 2012

ÉLEVÉE DANS LA MANCHE - M. CHRISTOPHE BLANDAMOUR

par SUNDAY DE RIVERLAND (sfb) et GLYCINE BELMANIERE (sfa)

par QREDO DE PAULSTRA (sfa) et SITOCYNE (sfa) par ET HOP (aa)

Mise à la reproduction en 2016

2021 **LIBERTE BELMANIERE**, (23 avril), f., gris - BSO +8 (0,26)

par CIAO DU THOT - Manche,

M. CHRISTOPHE BLANDAMOUR

2022 Sans renseignement de POTTER DU MANAOU (aa)

CAPUCINE DE L'ISLE

bai f. 2012 ÉLEVÉE DANS LA MANCHE -

M. ETIENNE POISSON et Mme JOSETTE POISSON

par KANNAN (NL) (kwpn) et ISABELLA DE L'ISLE (sfa)

par COUNT IVOR (US) (ps) et MISS FRAMBOISE (sfa)

par NANKIN (sfa)

ISO 111 (16) **BSO** +13 (0,57) - Mise à la reproduction en 2018

2021 **LOUSTICO DU JAOLAS**, (1 mai), m., bai - BSO +18 (0,28)

par FALKO DE HUS - Ardenes, M. JEAN-LOUIS SCHULTHESS

2022 Sans renseignement de PUTCH DES ISLES (sfa)

CAPUCINE DU BOIS

bai 2012 ÉLEVÉE DANS LA MANCHE -

M. ALAIN GOFFINET et Mme FRANCOISE GOFFINET

par KHEOPS ST LOIS (sfa) et MALYCKA DU BOIS (sfa)

par FLIPPER D'ELLE (sfa) et NORMANDIE JOLIE (sfa)

par FEND L'AIR (sfa)

ISO 111 (18) **BSO** +7 (0,54) - Mise à la reproduction en 2020

2021 **LET IT BE DU SABLAS**, (5 avril), f., bai - BSO +7 (0,37)

par TORNESCH (NL) (kwpn) - Hérault,

M. FRANÇOIS RANDON, M. EMMANUEL JACQUEMIN

CARA DE LOJOU

alezan 2012 ÉLEVÉE DANS LE FINISTÈRE -

Mme CAROLINE LE FRANC

par JIVARO DU ROUET (sfa) et NOLWIN DE LOJOU (sfa)
 par DIAMANT DE SEMILLY (sfa) et HALLOWEEN DU DEFÉY (sfa)
 par LAUDANUM (ps)

ISO 102 (17) **BSO** +11 (0,50) - Mise à la reproduction en 2018

2021 LADY DE BAVALAN, (1 mai), f., gris -
 BSO +17 (0,37) BCC +14 (0,25) par MYLORD CARTHAGO (sfa) -
 Morbihan, E.A.R.L. DE BAVALAN

2022 Sans renseignement de TOPINAMBOUR (NL) (kwpn)

CARA DES CHAMPS

bai f. 2012 ÉLEVÉE DANS LA MANCHE -

M. JEAN-YVES LEMASLE et Mme ANNIE LEMASLE

par OGRION DES CHAMPS (sfa) et PIVOINE DE MOYON (sfa)
 par DIAMS DU GRASSET (sfa) et JOCONDE DE MOYON (sfa)
 par NARCOS II (sfa)

ISO 116 (20) **BSO** +15 (0,60) - Mise à la reproduction en 2020

2021 LORETTE DES CHAMPS, (12 septembre), f., noipan -
 BSO +20 (0,37) par CANDY DE NANTUEL - Manche,
 M. JEAN-YVES LEMASLE, Mme ANNIE LEMASLE

CARABA DE RIMA

bai 2012 ÉLEVÉE EN MAYENNE -

M. JEAN-MARIE MARTIN

par CONRAD (DE) (holst) et EQUINA II (sfa) par PALESTRO II (sfa)
 et QUINA DES BRUYERES (sfa) par NIGHT AND DAY (ps)

ISO 139 (18) **BSO** +20 (0,61) - Mise à la reproduction en 2017

2021 LAZARIUS DE RIMA, (9 mai), m., noir - BSO +20 (0,40)
 par VAGABOND DE LA POMME (BE) (sbs) - Mayenne,
 M. JEAN-MARIE MARTIN

2022 Sans renseignement de VAGABOND DE LA POMME (BE) (sbs)
 Sans renseignement de VAGABOND DE LA POMME (BE) (sbs)
 Sans renseignement de VAGABOND DE LA POMME (BE) (sbs)

CARACAS D'EL

bai 2012 ÉLEVÉE DANS LA MANCHE -

S.A.R.L. PROMO SPORT I.D.F. PARC DES LYONS

par LITSAM (sfa) et ELKIKI DE TRIOMPHE (sfa) par JASMIN (sfa)
 et UNE BERGERE (sfa) par KALOR DU BOCAGE (sfa)

Mise à la reproduction en 2015

2016 GUARIOCA D'EL, f. - ISO 122 (21) **BSO** +9 (0,55)
 par CONTENDRO (DE) (holst)

2021 L'ORENOQUE D'EL, (27 mai), m., noipan -
 BSO +5 (0,39) BCC +1 (0,22) BDR +1 (0,26)
 par CONTENDRO (DE) (holst) - Manche,
 S.A.R.L. PROMO SPORT I.D.F. PARC DES LYONS

2022 Sans renseignement de CONTENDRO (DE) (holst)

CARAD'STAR DU LAVOIR

bai f. 2012

ÉLEVÉE DANS LA MOSELLE - Mme MICHELE PORTE

par DIAMANT DE SEMILLY (sfa) et UP STAR DU LAVOIR (sfb)
 par QUICK STAR (sfa) et PROMESSE DU LAVOIR (DE) (holst)
 par CONTENDER (DE) (holst)

Mise à la reproduction en 2015

2021 L'ORFEVRE DU LAVOIR, (3 mai), m., bai - BSO +21 (0,32)
 par TANGELO VAN DE ZUUTHOEVE (BE) (bwp) - Moselle,
 Mme MICHELE PORTE

2022 Sans renseignement de QUAPRICE BOIMARGOT QUINCY (DE) (holst)

CARAVELLE DE L'ABBAYE

noipan 2012

ÉLEVÉE DANS LA MANCHE - G.A.E.C. DE L'ABBAYE

par TOP GUN SEMILLY (sfa) et NIRVANA DE L'ABBAYE (sfa)
 par DIAMANT DE SEMILLY (sfa) et AMOUR DE CHANTEPIE (sfa)
 par JEROBOAB (sfa)

ISO 111 (18) **BSO** +3 (0,40) - Mise à la reproduction en 2015

2021 LONDON DE L'ABBAYE, (18 mai), m., bai - BSO +13 (0,25)
 par DEUXCATSIX D'EGLEFIN - Manche,
 G.A.E.C. DE L'ABBAYE

CARBARA VAN DE KAPEL (BE)

(sbs) bai f. 2008 -

SBS numéro C44482 - M. JORIS VAN DEN BERGH

par OBUS DELCOUR WISBECK (BE) (sbs)
 et RADALINE VAN DE KAPEL (sbs)
 par LANDJUWEL SAINT HUBERT (oes)
 et PAULINE LA LANDE (BE) (bwp) par ATTILA III

ISO 107 (15) - Mise à la reproduction en 2020

2021 LIBELLULE LOVE, (23 avril), f., noir - BSO +5 (0,36)
 par OPEN UP SEMILLY (sfa) - Yvelines,
 Mme ALEXANDRA BLANIE

CARBINIA

alezan 2012 ÉLEVÉE EN LOIRE-ATLANTIQUE -

Mme MARIE-LOUISE SAVELLI

par ROCK'N ROLL SEMILLY (sfa) et OLBIA (sfa)
 par EMIR PLATIERE (sfa) et ESPERONE (sfa)
 par DOUBLE ESPOIR (sfa)

ISO 144 (19) **BSO** +21 (0,60) - Mise à la reproduction en 2020**2021 L'AS TICO CYRMANOL**, (1 mai), m., bai - BSO +17 (0,24)

par CONTE BELLINI (DE) (westf) - Cher,
 E.U.R.L. ECURIE CYRILLE NOIZAT

CARERRA BLINIÈRE

bai 2012 ÉLEVÉE DANS LA MANCHE -

M. JEAN-CLAUDE HEURTAUX

par ORLANDO (BE) (bwp) et ROLLS ROYCE BLINIÈRE (sfa)
 par ALLEGRETO (sfa) et CYLLENE D'ETENCLIN (sfa) par ELF III (sfa)
 Mise à la reproduction en 2016

2021 LOUSTIC D'ABBAYES, (26 juillet), m., bai -
 BSO +14 (0,34) BCC +3 (0,20)
 par ROCK'N ROLL SEMILLY (sfa) - Manche,
 Mme MICHELINE LOISON

2022 Sans renseignement de ROCK'N ROLL SEMILLY (sfa)

CARGESE Z (BE)

(z) alezan 2003 ÉLEVÉE EN BELGIQUE -

SEZ numéro 686903 - ECURIE HERVE GODIGNON

par CALYPSO D'HERBIERS (sfa) et GUERNIKA (sfa)
 par PRINCE D'INCOVILLE (sfa) et OPHÉLIE DU BOURG (sfa)
 par GARITCHOU (aa)

Mise à la reproduction en 2015

2021 LAD' ZARHO DE MAI, (17 mai), m., bai par ERNEST (sfa) -
 Tarn, Mme LAURENCE LACOMBE

2022 Sans renseignement de NATHAN DE LA TOUR (aa)

CARINA D'OR

alezan 2012 ÉLEVÉE EN ILLE-ET-VILAINE -

E.A.R.L. LEBRUN ECURIE D'OR

par CACAO COURCELLE (sfa) et QUILANE D'OR (sfa)
 par ELF D'OR (sfa) et ROYALE D'OR (sfa) par IMAM D'OR (sfa)
 Mise à la reproduction en 2017

2021 LEMERAUDE D'OR, (7 avril), f., bai - BSO +8 (0,23)
 par EL DIABLO D'OR - Ille-et-Vilaine,
 E.A.R.L. LEBRUN ECURIE D'OR

2022 Sans renseignement de GIOVANI DE LA POMME (BE) (bwp)

CARINA EDA (DE)

(westf) bai f. 2012 - WESTF -

M. ANTONIUS RECKMANN

par CONTHARGOS (DE) (old) et CORONA (old) par CORLANDO (holst)
 et ZARSA (old) par ZEUS EX GORDIOS (sfa)

ISO 144 (21) **BSO** +19 (0,52) - Mise à la reproduction en 2018

2021 LITTLE MAC DE PAQ, (4 mars), f., gris - BSO +23 (0,36)
 par QUAMIKASE DES FORETS (sfa) - Loiret,
 E.A.R.L. ELEVAGE DE PAQ

CARIOCA DE MELS

alezan 2012 ÉLEVÉE DANS LE LOT -

Mme MICHELE VIGUIE

par LANDOR S (DE) (old) et URANI DE MELS (sfa) par EXPERIO (sfa)
 et DAMOISEL'DE MELS (sfa) par NOBEL V (sfa)

Mise à la reproduction en 2017

2021 LHISTOIRE DE MELS, (29 mai), f., alezan - BSO +2 (0,32)
 par TORNESCH (NL) (kwpn) - Lot, Mme MICHELE VIGUIE

CARIONA (NL)

(kwpn) bai f. 2007 ÉLEVÉE AUX PAYS-BAS -

KWPN numéro 710022 - M. D. NANNING

par COLANDRO (holst) et MARIONA (kwpn)
 par EQUADOR (NL) (kwpn) et HARIONA (NL) (kwpn)
 par BOREAS (kwpn)

ISO 122 (14) **BSO** +2 (0,53) - Mise à la reproduction en 2016

2021 LUXOR ALU, (1 mai), m., bai - BSO +13 (0,36)
 par CANDY DE NANTUEL - Orne, M. PASCAL GROSSIN

CARLA DE CARNEVILLE

alezan 2012

ÉLEVÉE DANS LA MANCHE - M. FRANCIS BESSELIEVRE

par RIMBOW DE MOENS (sfa) et LEA DE CARNEVILLE (sfa)
 par CAMELIA DE RUELLES (sfa) et PANADE II (sfa) par TANAEL (sfa)
 ISO 111 (18) **BSO** +7 (0,55) - Mise à la reproduction en 2019

2021 LUNA DE CARNEVILLE, (4 juin), f., alezan - BSO +8 (0,28)
 par EVERTON K D'OR - Manche, M. FRANCIS BESSELIEVRE

CARLA D'EN HAUT

bai f. 2012 ÉLEVÉE DANS LE PAS-DE-CALAIS -

M. MARC DETOEUF

par KANNAN (NL) (kwpn) et ROYALE D'EN HAUT (sfa)
 par QUIDAM DE REVEL (sfa) et BOHEME D'EN HAUT (sfa)
 par QUAM DE LA LANDE (sfa)

ISO 112 (12) **BSO** +12 (0,40) - Mise à la reproduction en 2015

2021 LOUXOR DE KERIZAC, (15 avril), m., bai - BSO +8 (0,32)
 par LIFESTYLE (DE) (old) - Morbihan,
 Dr. Vét. MARION GIRAUD, M. HUBERT GIRAUD

2022 Sans renseignement de QCLASSIC BOIS MARGOT (sfb)

CARLA D'IN CHALA

al bru 2012 ÉLEVÉE DANS LE MORBIHAN -

M. CHRISTOPHE LE GARREC

par QARAT DE LA LOGE (sfa) et KWEEN CHALA (sfa)
 par VOLTAIRE (DE) (han) et QUEEN CHALA (sfa)
 par IN CHALA A (sfa)

ISO 144 (19) **BSO** +3 (0,40) - Mise à la reproduction en 2015

2021 LOLLIPOP D'IN CHALA, (25 juin), f., bai
par BUSH VD HEFFINCK (BE) (bwp) - Morbihan,
M. CHRISTOPHE LE GARREC

CARLA DU GO bai 2012 ÉLEVÉE DANS LE TARN -
S.C.E.A. LES ECURIES DU GO

par AIRBORNE MONTECILLO (US) (fsf)
et QUELLE D'EAU GRENOU (sfa) par QREDO DE PAULSTRA (sfa)
et HARLEY D'EAU GRENOU (sfa) par FLORISSANT (sfa)
Mise à la reproduction en 2020

2021 LOLLIPOP D' OFF, (10 avril), f., bai cl
par BEST OF OPUS DEI Z (BE) (z) - Gers,
Mme LARA MAIRE-LEVON

CARLA DU LAVOIR gris 2012 ÉLEVÉE DANS LA MOSELLE -
Mme MICHELE PORTE

par RISSOA D'AG (sfb) et NELL VD SMIS Z (BE) (z)
par NELSON Z (BE) (z) et NADINE VH LINDENHOF (bwp)
par SKIPPY II (sfa)
Mise à la reproduction en 2019

2020 KHAL DROGO EGV, (20 mai), m., gris - BSO +12 (0,35)
par EMERALD VAN'T RUYTERS'HOF (BE) (bwp) - Moselle,
Mme MICHELE PORTE

2021 LUTETIA EGV, (18 juin), f., gris - BSO +9 (0,30)
par QUEL HOMME DE HUS (DE) (holst) - Moselle,
M. GILLES CLANGET

CARLA DU MORION bai 2012 ÉLEVÉE DANS L'AIN -
M. MICHEL LEVRAT

par OGRION DES CHAMPS (sfa) et NASTA DU MORION (sfa)
par ELAN DE LA COUR (sfa) et VENT DE FOLIE (sfa)
par HUIT DE COEUR (sfa)

ISO 146 (20) BSO +19 (0,59) - Mise à la reproduction en 2020

2021 LEWIS DES CAPS, (5 avril), m., bai - BSO +19 (0,31)
par QUEL HOMME DE HUS (DE) (holst) - Nord,
M. GUILLAUME FOUTRIER

CARLA DU VAL GUERARD bai 2012 ÉLEVÉE DANS L'EURE -
M. MICHEL PALAU

par ENSOR VAN DE HEFFINCK (BE) (bwp) et KIMEKA (sfa)
par RYON D'ANZEX (aa) et NOBLESSE DE THURIN (sfa)
par QUASTOR (sfa)

ISO 131 (18) BSO +13 (0,58) - Mise à la reproduction en 2020

2021 LITLEDREAM DU CORDEL, (7 juin), m., bai - BSO +14 (0,35)
par BISQUET BALOU C VD MISPEL (DE) (rhdl) -
Seine-Maritime, M. DIDIER TURPIN

2022 Sans renseignement de CONTHARGOS (DE) (old)

CARLINA DU GUE bai 2012 ÉLEVÉE EN MEURTHE-ET-MOSELLE -
Mme LAETTITA MAILLY

par SUNDAY DE RIVERLAND (sfb) et VELLA DU GUE
par CONTENDRO DE CUVRY (DE) (rhdl) et PEPITE DE LUSSE (sfa)
par VERDI (sfa)

ISO 102 (17) BSO +5 (0,52) - Mise à la reproduction en 2018

2021 LENSOR DU GUE, (19 mai), m., bai - BSO +10 (0,28)
par BENSOR DU GUE - Meurthe-et-Moselle,
Mme LAETTITA MAILLY

2022 Sans renseignement de ROTTERDAM DE MUZE (BE) (bwp)

CARLINE DE L'ABBAYE gris 2012 ÉLEVÉE DANS LA MANCHE -
M. FREDERIC LECONTE et M. LOUIS LECONTE

par NONSTOP (bwp) et QUEEN VAN BERKENBROEK (BE) (bwp)
par JUS DE POMME (BE) (bwp) et BRIGITTE (oes)
par TRANSVAAL (oes)

BSO +7 (0,46) - Mise à la reproduction en 2015

2021 LEGENDE DE L'ABBAYE, (27 avril), f., noipan - BSO +10 (0,24)
par CORNET DU LYS (DE) (westf) - Manche,
G.A.E.C. DE L'ABBAYE

2022 Sans renseignement de CORNET DU LYS (DE) (westf)

CARLOTTA bai 2012 ÉLEVÉE DANS L'EURE - Mme MURIEL BREUL

par DARCO (BE) (bwp) et ANGEL OF ME VT HAZELARENH (BE) (bwp)
par HEARTBREAKER (NL) (kwpn) et IT'S ME (bwp)
par ATTACK Z (han)

BSO +15 (0,42) - Mise à la reproduction en 2016

2021 LOOK AT ME DGC, (13 juin), f., alezan -
BSO +20 (0,35) BCC +12 (0,24) par MYLORD CARTHAGO (sfa) -
Calvados, E.A.R.L. HUGO BREUL

2022 Sans renseignement de CORNET DU LYS (DE) (westf)

CARMA DE BETHUNE (DE) (holst) gris 2003

ÉLEVÉE EN ALLEMAGNE - HV numéro 630403 - M. WILHELM KOCHS
par COME ON (DE) (holst) et L CLAUDIA (holst) par CLAUDIO (holst)
et WIEBKE III (holst) par FERNANDO (holst)

Mise à la reproduction en 2010

2012 CASALL DE BETHUNE, m. - ISO 131 (18) BSO +14 (0,57)
par QUEBRACHO SEMILLY (sfa)

2016 GOLDEN BOY DE BETHUNE, h. - ISO 123 (21) BSO +15 (0,49)
par BANDRO BOY DE BETHUNE

2021 LADY DE BETHUNE, (26 mai), f., gris - BSO +11 (0,28)
par BANDRO BOY DE BETHUNE - Calvados,
M. DANIEL DORMAELS

CARMEN DE LA ROSE bai 2012 ÉLEVÉE DANS LE CALVADOS -
M. GILLES RENE

par MESSIRE ARDENT (sfa) et TIDAM DE LA ROSE (sfa)
par QUIDAM DE REVEL (sfa) et DESIREE ARDENTE (sfa)
par QUOUGLOF ROUGE (sfa)

Mise à la reproduction en 2019

2020 KOCOSTAR LA COURELLE, (1 juin), f., bai - BSO +10 (0,29)
par DELSTAR MAIL - Ille-et-Vilaine, M. VINCENT PIEDVACHE

CARMEN DES LOGES bai 2012 ÉLEVÉE DANS L'INDRE -
M. BENOIT CHAMPAGNAT

par RAVAGE DE MARS (sfa) et MELBOURNE D'AUVRAY (sfa)
par FETICHE DU PAS (sfa) et AUREOLE III (sfa) par ARTICHAUT (sfa)
Mise à la reproduction en 2019

2021 LEWIS DES LOGES, (19 mars), m., bai - BSO +14 (0,22)
par FAST DE DENAT - Indre, M. BENOIT CHAMPAGNAT

CARMEN Z (NL) (z) alezan 2010 - SBZ numéro 55701710 - EAC

par CLARIMO (DE) (holst) et NOBILITY (kwpn)
par AMARETTO I (kwpn) et WEISSE DAME (holst)
par CALETTO II (DE) (holst)

Mise à la reproduction en 2018

2020 KHALEESSI TK, (8 juin), f., gris
par CORNET DU LYS (DE) (westf) - Manche,
Mme CAROLINE KIRSCH

2022 Sans renseignement de CORNET DU LYS (DE) (westf)

CARMINA DE CHAMPLOUE noipan 2012

ÉLEVÉE EN HAUTE-MARNE - M. JEAN-MARIE CHARLOT

par EMILION (NL) (kwpn) et TOSCANE DE CHAMPLOUE (sfa)
par DIAMANT DE SEMILLY (sfa) et SOPHIE DU CHATEAU (sfa)
par GALOUBET A (sfa)

ISO 101 (17) BSO +13 (0,56) - Mise à la reproduction en 2015

2021 LENNON DES LUTHIERS, (21 avril), m., bai - BSO +18 (0,36)
par ELDORADO VAN DE ZESHOEK (BE) (bwp) - Vosges,
M. JEAN-FRANCOIS MORIZOT

2022 Sans renseignement de ELDORADO VAN DE ZESHOEK (BE) (bwp)

CARMINA DE SIJU bai 2012 ÉLEVÉE EN HAUTE-GARONNE -
S.A.R.L. FB et M. SIMON BARTHE

par OGANNO SITTE (BE) (sbs) et OLGA DES VAUX (sfa)
par GENTLEMAN PLATIERE (sfa) et ALTESSE DESVAUX (sfa)
par MUGUET DU MANOIR (sfa)

ISO 124 (18) BSO +10 (0,60) - Mise à la reproduction en 2015

2021 LEOPOLD DE SIJU, (10 juin), m., alezan - BSO +15 (0,28)
par FALCO DE TATIHOUE - Haute-Garonne, S.A.R.L. FB

2022 Sans renseignement de CONTENDRO (DE) (holst)

CARMINA DE VERCHISY noipan 2012 ÉLEVÉE EN COTE-D'OR -
M. JEAN DANIEL ROLLAND

par CABDULA DU TILLARD (sfa) et DORA DU CRET (sfa)
par TARZAN DE BEAULIEU (sfa) et UTOPIE DU MOULIN (ps)
par KING CYRUS (US) (ps) ou YOURS (US) (ps)

BSO +2 (0,44) - Mise à la reproduction en 2015

2021 LIVANTO DE VERCHISY, (7 avril), m., bai - BSO +9 (0,26)
par QOUD'COEUR DE LA LOGE (sfa) - Côte-d'Or,
M. JEAN DANIEL ROLLAND

CARRERA DE KERANGRE Z (z) alezan 2018

ÉLEVÉE EN ILLE-ET-VILAINE - S.A.R.L. ERDEVEN EQUITATION

par CICERO Z (BE) (z) et FLO DE KERANGRE
par GOLD DE BECOURT (sfa) et KAY DES BRUMES (sfa)
par NARCOS II (sfa)

Mise à la reproduction en 2020

2021 LAMM DE KERANGRE, (6 juin), m., bai - BSO +14 (0,31)
par VON CHACCO IXE - Morbihan,
S.A.R.L. ERDEVEN EQUITATION

CARRERA VAN'T RYBROECK (BE) (bwp) bai 2002

ÉLEVÉE EN BELGIQUE - BWP numéro 206693 - M. DANNY LIPPENS

par FUEGO DU PRELET (sfa) et SCALINI VAN DE HEFFINCK (bwp)
par LANDINO (holst) et ISIS (bwp) par HEDJAZ (sfa)

ISO 128 (10) BSO +2 (0,59) - Mise à la reproduction en 2014

2021 LIA MY LAURE, (21 avril), f., bai -
BSO +13 (0,40) BCC +10 (0,23) par MYLORD CARTHAGO (sfa) -
Orne, S.C.E.A. HORSE PARK

2022 Sans renseignement de MELISSAS SYDNEY (NL) (kwpn)

CARRISMA (DE) (han) bai f. 2012 - VHW - HENRIK PLASS

par CARRICO (DE) (holst) et EVITA (han) par EIGER I (DE) (han)
et ABENDFEE (oes) par AIRPORT (han)

ISO 138 (21) **BSO** +12 (0,46) - Mise à la reproduction en 2020

2021 LADY MYLORD DO CASAL, (10 mai), f., gris - BSO +18 (0,36) BCC +8 (0,20) BDR +2 (0,22) par MYLORD CARTHAGO (sfa) - Manche, MW SPORTHORSES, MERLIN LDA

CARROLLES D'INCOVILLE bai 2012

ÉLEVÉE DANS LA MANCHE - M. THIERRY DODEMAN

par BALOUBET DU ROUET (sfa) et LILIE D'INCOVILLE (sfa) par OLISCO (sfa) et UTILE D'INCOVILLE (sfa) par KAPOC (sfa)

BSO +6 (0,53) - Mise à la reproduction en 2018

2021 LARS D INCOVILLE, (19 avril), m., bai - BSO +14 (0,38) BCC +5 (0,21) par OGRION DES CHAMPS (sfa) - Manche, M. THIERRY DODEMAN

2022 Sans renseignement de ANDIAMO SEMILLY

CARTOON CARLAY Z (BE) (z) alezan 2000 ÉLEVÉE EN BELGIQUE - SBZ numéro 520100

par CARETANO Z (DE) (holst) et VENDEE DE ROUHET (sfa) par OSCAR DE ROUHET (sfa) et KAVANDE DE ROUHET (sfa) par INVINCIBLE (sfa)

Mise à la reproduction en 2007

2012 CARBONE DU CYAN, m. - ISO 143 (18) BSO +17 (0,60) par DIAMANT DE SEMILLY (sfa) - Etalon

2021 LOUXOR DU CYAN, (7 avril), m., noipan - BSO +1 (0,31) par GLASGOW W VH MERELSNES (BE) (bwp) - Essonne, M. GWENAEL GARO

2022 Sans renseignement de RUBIS DE PREUILLY (sfb)

CARTOONIA (DE) (old) bai 2008 - SOI numéro 1569497896 - GESTUET LEWITZ

par CARTOON (old) et AICHA BLUE (old) par CHACCO BLUE (DE) (meckl) et AICHA LA ROUGE (sfa) par KOUGLOF II (sfa)

ISO 104 (19) **BSO** +6 (0,53) - Mise à la reproduction en 2020

2021 LEXA DE MOLION, (18 juin), f., bai - BSO +16 (0,28) par AMANT DU CHATEAU - Haute-Marne, M. MATTHIAS BURGER, G.A.E.C. DE MOLION

2022 Sans renseignement de GWENNDU DE KERGANÉ

CARVALLY Z (BE) (z) bai 2001 ÉLEVÉE AUX PAYS-BAS - SBZ numéro 564201 - M. E.H.J. EMONTS

par CARVALLO (holst) et L CALLAS (holst) par CALANDO I (DE) (holst) et BIANCA II (holst) par LAKAI (holst)

ISO 114 (10) **BSO** +2 (0,52) - Mise à la reproduction en 2016

2021 LUPIN, (24 avril), m., rouan - BSO +15 (0,36) par QUAMIKASE DES FORETS (sfa) - Val-de-Marne, Mme EVA EUSTACHE

CASABLANCA DE HUS Z (z) bai 2009

ÉLEVÉE EN LOIRE-ATLANTIQUE - S.A.R.L. HARAS DE HUS

par CIRHUS (DE) (holst) et CAMUS (DE) (rhdl) par CASALL (DE) (holst) et PINK FLOYD (rhdl) par POLYDOR (westf)

Mise à la reproduction en 2018

2020 KAMUELA HDN, (30 mai), f., bai - BSO +4 (0,25) par CAYMAN LS (MX) (oes) - Loire-Atlantique, Mme CAROLINE VERNEY

2022 Sans renseignement de GOLDENEYE GEM

CASCADE DU THOT bai f. 2012 ÉLEVÉE DANS LA MANCHE - M. JEAN-FRANCOIS NOEL

par NEW LOOK DU THOT (sfa) et KASSIA DU THOT (sfa) par CACAO COURCELLE (sfa) et ECLIPSE DU THOT (sfa) par VERDI (sfa)

ISO 130 (18) **BSO** +12 (0,60) - Mise à la reproduction en 2016

2021 LAOS DU THOT, (3 juin), m., bai - BSO +11 (0,26) par HOKKAIDO DE MENJO - Manche, S.C.E.A. ELEVAGE DU THOT

2022 Sans renseignement de NERVOSO (sfa)

CASH DE CORBEIL alezan 2012 ÉLEVÉE DANS L'AIN - E.A.R.L. FERME DE CORBEIL et Mme MORGANE GIOVANOLA

par TINKA'S BOY (NL) (kwpn) et IXIE DU VALGRENTE (sfa) par TU VIENS DORVAL (sfa) et AUSSI BELLE (sfa) par FEU SACRE (sfa)

ISO 107 (18) **BSO** +5 (0,58) - Mise à la reproduction en 2020

2021 LISBONNE DELUCA, (8 juin), f., alezan - BSO +14 (0,39) BCC +1 (0,23) par OGRION DES CHAMPS (sfa) - Indre-et-Loire, Mme JULIANE DUPUIS

2022 Sans renseignement de CANTO (DE) (holst)

CASHMERE D'AUTHUIT (DE) (holst) bai 2014 - HV numéro 99314 - ROERDEN ZG

par CASALL (DE) (holst) et UNDER COVER 2 (oes) par DIAMANT DE SEMILLY (sfa) et LEA III (holst) par ACOBAT II (holst)

ISO 104 (18) **BSO** +15 (0,46) - Mise à la reproduction en 2018

250

Les informations figurant dans ce volume sont fonction des données enregistrées dans les fichiers du SIRE à la date du 28 février 2022

2021 LUCKY GUY D'AUTHUIT, (7 mai), m., bai - BSO +17 (0,26) par DONE'DI AMORE - Eure, S.C.E.A. ECURIE D'AUTHUIT

CASINOS PLATINA (DE) (westf) rouan 2009 - WESTF numéro 410868609 - MME ANDREA HERLTH

par CASINOS (holst) et LIZA MINELLI (oes) par LANCIANO (DE) (westf) et RAGATINA (old) par RAGAZZO (DE) (han)

Mise à la reproduction en 2014

2021 LURANY D'ARROUAISE, (20 avril), f., bai - BSO +7 (0,29) par ANDIAMO SEMILLY - Somme, Mme JOCELYNE WIART TELLIER, M. THOMAS PONTHEU

2022 Sans renseignement de CANDY DE NANTUEL

CASSANDRA DE HUS Z (z) noipan 2011

ÉLEVÉE EN LOIRE-ATLANTIQUE - S.A.R.L. HARAS DE HUS

par COSINHUS (DE) (han) et SASKIA III (DE) (holst) par CONTENDER (DE) (holst) et BAGINA (holst) par AHORN Z (DE) (han)

BSO +1 (0,42) - Mise à la reproduction en 2014

2021 LOKTA D'AMKO, (1 avril), m., noir - BSO +10 (0,34) BDR +4 (0,21) par DIARADO (DE) (holst) - Mayenne, S.C.E.A. ELEVAGE D'AMKO

CASSANDRA D'ICK (DE) (holst) bai 2004 ÉLEVÉE EN ALLEMAGNE - HV numéro 39104 - M. MANFRED VON ALLWOERDEN

par CASSINI I (DE) (holst) et NO TIME (holst) par CONTENDER (DE) (holst) et IN TIME II (holst) par LANDGRAF I (DE) (holst)

ISO 149 (14) **JSO 6 BSO** +21 (0,67) - Mise à la reproduction en 2007

2008 UNIK D'ICK (sfb), m. - ISO 151 (18) JSO 5 BSO +16 (0,81) par NIAGARA D'ELLE (sfa) - Etalon

2012 CASSANDRE D'ICK, f. - ISO 137 (21) BSO +19 (0,60) par NIPPON D'ELLE (sfa)

2014 ELITE D'ICK, f. - ISO 123 (21) BSO +17 (0,58) par NIAGARA D'ELLE (sfa)

2021 LUIS VUITTON DK, (23 mai), m., bai - BSO +23 (0,42) BCC +14 (0,24) BDR +1 (0,26) par MYLORD CARTHAGO (sfa) - Eure, E.A.R.L. HARAS D'ICK

CASSANDRA VALENTIEN (NL) (oes) gris 2002

ÉLEVÉE AUX PAYS-BAS - IHWHB numéro 246 - MME ANN LOENEN

par UNIQUE III DRUM VH JUXSCH (oes) et FLAVIEKE F VH JUXSCHOT (aes) par FABRE (aes) et REVOUINA R VH JUXSCHOT (oes) par RUTTER (oes)

ISO 101 (11) **ICC 135 13** - Mise à la reproduction en 2014

2021 LABELLE DU CLOSMARMAN, (9 juillet), f., alzmel par QUERCUS DU MAURY (aa) - Rhône, Mme CLAUDINE BACHELET, Mme SYLVIE BOYET MALIGNAC

CASSIA DU JAOLAS alezan 2012 ÉLEVÉE DANS LA MARNE - M. JEAN-LOUIS SCHULTHESS

par TELSTAR DE LA POMME (sfa) et HARLA DU CHAUFOR (sfa) par PRINCE DU LOGIS (aa) et UNIQUE DU CHAUFOR (sfa) par FIRECREST (sfa)

ISO 116 (18) **BSO** +3 (0,54) - Mise à la reproduction en 2019

2021 LIPTON DU JAOLAS, (22 mai), m., bai - BSO +14 (0,27)

par EKANO DKS - Ardennes, M. JEAN-LOUIS SCHULTHESS

2022 Sans renseignement de PETRUS DE BRANDEGEM (BE) (bwp)

CASSIA MINOTAIS bai f. 2012 ÉLEVÉE DANS LES COTES D'ARMOR - M. DIDIER LEMOINE et Mme CELINE LEMOINE

par NONSTOP (bwp) et NANTUA (sfa) par EMIR PLATIERE (sfa) et DELLTY PIEREVILLE (sfa) par TYPE D'ELLE (sfa)

BSO +2 (0,58) - Mise à la reproduction en 2020

2021 LACOSTE MINOTAIS, (12 juin), m., bai f. - BSO +9 (0,35) par BISQUET BALOU C VD MISPEL (DE) (rhdl) - Côtes-d'Armor, M. DIDIER LEMOINE, Mme CELINE LEMOINE

2022 Sans renseignement de HOKKAIDO DE MENJO

CASSIE DE CHALUSSE bai f. 2012 ÉLEVÉE DANS LE CHER - Mme SOLANGE PLANSON

par CASSINI II (DE) (holst) et MALICE DE CHALUSSE (sfa) par CONCORDE (NL) (kwpn) et NIFRANE (sfa) par FURY DE LA CENSE (sfa)

ISO 119 (16) **BSO** +5 (0,58) - Mise à la reproduction en 2020

2021 LISA DUVERIE, (14 juillet), f., alezan - BSO +11 (0,30) par DAIRZEL DUVERIE - Calvados, Mme VERONIQUE LEMARCHAND, S.C.E.A. LEMARCHAND

2022 Sans renseignement de GRANDORADO TN (NL) (kwpn) Sans renseignement de GRANDORADO TN (NL) (kwpn)

CASSIOP DE LA ROSE bai f. 2012 ÉLEVÉE DANS LE CALVADOS - M. GILLES RENE

par PADOCK DU PLESSIS (sfa) et EUREKA ARDENTE (sfa) par QUOUGLOF ROUGE (sfa) et STAR ARDENTE (sfa) par JALISCO B (sfa)

BSO +11 (0,41) - Mise à la reproduction en 2018

2021 LORETTA DES BLEMONTS, (5 mai), f., bai - BSO +19 (0,25)
par CANABIS D'ALBAIN - Saône-et-Loire,
M. CHRISTIAN PERCHET

2022 Sans renseignement de HAPPY DAY D'ISCLA

CASSIOPE DU FEUGRE bai 2012

ÉLEVÉE EN LOIRE-ATLANTIQUE - Mme ISABELLE RENOUL
par KANNAN (NL) (kwpn) et ECLIPSE DU FEUGRE (sfa)
par MELKIOR DU MONTOIS (sfa) et PLANETE II (sfa)
par ECUYER I (sfa)

BSO +7 (0,44) - Mise à la reproduction en 2015

2021 LOOPING DU FEUGRE, (26 avril), m., bai - BSO +10 (0,20)
par BUSH VD HEFFINCK (BE) (bwp) - Loire-Atlantique,
Mme ISABELLE RENOUL

CASSIOPEE BELMANIERE alezan 2012

ÉLEVÉE DANS LA MANCHE - M. CHRISTOPHE BLANDAMOUR,
Mme CLAUDIE BLANDAMOUR et M. THEOPHILE ROUAULT
par NORWAY DE LA LANDE (sfa) et ROXANE BELMANIERE (sfa)
par GRENAT DE GREZ (sfa) et FLORENTINE DENEHOUE (sfa)
par MUGUET DU MANOIR (sfa)

BSO +5 (0,47) - Mise à la reproduction en 2017

2021 LOKI BELMANIERE, (3 mai), m., bai - BSO +9 (0,21)
par CONTE BELLINI (DE) (westf) - Manche,
Mme CLAUDIE BLANDAMOUR,
M. CHRISTOPHE BLANDAMOUR

2022 Sans renseignement de PEGASE VAN'T RUYTERS HOF (BE) (bwp)

CASSIOPEE D'AMKO Z (z) bai 2015 ÉLEVÉE EN MAYENNE -

Mme AMELIE TEK
par CASTING (DE) (holst) et CASSANDRA DE HUS Z (z)
par COSINHUS (DE) (han) et SASKIA III (DE) (holst)
par CONTENDER (DE) (holst)

ISO 109 (21) **BSO** +5 (0,47) - Mise à la reproduction en 2020

2021 LITHIUM D'AMKO, (3 mai), m., bai - BSO +11 (0,35)
par ANDIAMO SEMILLY - Mayenne,
S.C.E.A. ELEVAGE D'AMKO

CASSIOPEE D'ORCHIS bai 2012 ÉLEVÉE DANS L'INDRE -

Mme MONIQUE PHILIPPE GATESOUE et M. PASCAL GATESOUE
par DANDY DU PLAPE (sfa) et LA STAR D'ORCHIS (sfa)
par ELAN DE LA COUR (sfa) et VALIA D'ORCHIS (sfa)
par PRESTIGE DE MOENS (sfa)

Mise à la reproduction en 2017

2021 LARGO DES PATIS, (1 avril), m., gris - BSO +9 (0,29)
par VAUBAN DE STE HERMELLE (BE) (sbs) - Sarthe,
Mme CAMILLE MICHEL VIGNON

2022 Sans renseignement de VAUBAN DE STE HERMELLE (BE) (sbs)

CASSIOPEE O'BURET baicer 2012 ÉLEVÉE DANS LA MANCHE -

Mme VIRGINIE PACARY
par ROCK'N ROLL SEMILLY (sfa) et FLEUR DES VENELLES (tf)
par NADALEO (tf) et SEMILLANTE (tf) par FLEURONNE (tf)
Mise à la reproduction en 2020

2021 LYRA O'BURET, (21 mai), f., bai - BSO +3 (0,27)
par POTTER DU MANAOU (aa) - Manche,
Mme VIRGINIE PACARY

2022 Sans renseignement de POTTER DU MANAOU (aa)

CASSIS T Z (BE) (z) gris 2009 ÉLEVÉE EN BELGIQUE -

SBZ numéro 55639409 - M. THUNISSEN MARC
par CASSINI ROYAL (holst) et SYMPHONIE T (bwp)
par CONCORDE (westf) et TOUNDRA (se) par VAYRAC (sfa)

ISO 110 (14) - Mise à la reproduction en 2015

2020 KARL DU REVE, (21 avril), m., bai - BSO +11 (0,36)
par QUAMIKASE DES FORETS (sfa) - Pas-de-Calais,
S.C.E.A. DU MONT PRIVE

CASSY (DE) (han) rouan 2007 ÉLEVÉE EN ALLEMAGNE -

VHW numéro 317309607 - DR. HARTMUT BRUNS
par CASSINI II (DE) (holst) et FELIDAE (han)
par FOR FEELING (DE) (han) et CINDY (han) par CARBID (han)
Mise à la reproduction en 2019

2021 LAGUEN D'AS, (12 juin), f., rouan - BSO +10 (0,34)
par UNTOUCHABLE (NL) (kwpn) - Lozère,
Mme LOU TAILLANDIER

CASTELLA DE RIVERLAND bai f. 2012 ÉLEVÉE EN CHARENTE -

S.C.E.A. RIVERLAND
par VIGO D'ARSOUILLES (BE) (bwp) et STELLA DE RIVERLAND (sfa)
par DIAMANT DE SEMILLY (sfa) et RAZZIA DE REVEL (sfa)
par JALISCO B (sfa)

BSO +17 (0,43) - Mise à la reproduction en 2015

2016 GANACHE DE RIVERLAND, f. - ISO 123 (21) BSO +19 (0,53)
par VAGABOND DE LA POMME (BE) (sbs)

2021 LARQANA DE RIVERLAND, (14 avril), f., alezan -
BSO +20 (0,36) BCC +13 (0,24) par MYLORD CARTHAGO (sfa) -
Charente, S.C.E.A. RIVERLAND

LAS VEGAS RIVERLAND, (18 mai), m., bai -
BSO +20 (0,36) BCC +13 (0,24) par MYLORD CARTHAGO (sfa) -
Charente, S.C.E.A. RIVERLAND

2022 Sans renseignement de KANNAN (NL) (kwpn)

CASTELLA DU MILON bai 2012 ÉLEVÉE DANS L'EURE -

E.A.R.L. DU MILON
par QUINTUS D'09 (BE) (bwp) et HIMALAYA III (sfa)
par QUATOUBET DU ROUET (sfa) et JEZABELLE N (sfa)
par NIGHT AND DAY (ps)

Mise à la reproduction en 2015

2021 LEADER DU MILON, (27 mai), m., bai - BSO +7 (0,27)
par BY CEIRA D'ICK - Eure, E.A.R.L. DU MILON

2022 Sans renseignement de CORNET'S BALOU (DE) (old) et de EIFFEL DE HUS

CASTILLE DE LAKEY gris 2012 ÉLEVÉE DANS LA MANCHE -

Mme ISABELLE FARGEOT
par OPIUM DE TALMA (sfa) et KENYA DE LA WANTZ (sfa)
par TROPHEE DU ROZEL (sfa) et VETILLE DU PLESSIS (sfa)
par MICKO PLATIERE (sfa)

ISO 104 (19) **BSO** +3 (0,59) - Mise à la reproduction en 2017

2018 ISTERIE DE LAKEY, (2 mai), f., bai - BSO +8 (0,36)
par TZIGANO MASSUERE (sfb) - Rhône,
Mme ISABELLE FARGEOT

CASTILLE DE LYR bai 2012 ÉLEVÉE EN COTE-D'OR -

E.A.R.L. MOUTRILLE ET FILS
par QUILVARO DE LYR (sfa) et KETMIE DU BASSIN (sfa)
par VENEUR D'ETENCLIN (sfa) et BASTILLE D'AMIGNY (sfa)
par POPYRUS DE CHIVRE (sfa)

BSO +5 (0,42) - Mise à la reproduction en 2015

2021 LOULOU DE LYR, (20 avril), m., bai - BSO +9 (0,20)
par BUSH VD HEFFINCK (BE) (bwp) - Côte-d'Or,
E.A.R.L. MOUTRILLE ET FILS

2022 Sans renseignement de BUSH VD HEFFINCK (BE) (bwp)

CASTILLE DU FIGUIER al bru 2012 ÉLEVÉE EN VENDEE -

M. THIERRY FRUCHET
par ENZZO (sfa) et TUTTI DU FIGUIER (sfa)
par ARGENTINUS (DE) (han) et JICKIE D'AMAURY (sfa)
par QUIDAM DE REVEL (sfa)

ISO 108 (18) - Mise à la reproduction en 2019

2021 LUMY CHAMBRETTE, (5 mai), m., alezan - BSO +7 (0,20)
par CHACLOT (DE) (old) - Vendée, S.C.E.A. G & E

CATANGA DU LOZON gris 2012 ÉLEVÉE DANS LA MANCHE -

M. LAURENT VIGNAUD
par MYLORD CARTHAGO (sfa) et ROSE ROUGE DU LOZON (sfa)
par BALOUBET DU ROUET (sfa) et MELODIE PIERREVILLE (sfa)
par PAPILLON ROUGE (sfa)

ISO 146 (18) **BSO** +26 (0,58) - Mise à la reproduction en 2019

2021 LOLITA DU LOZON, (19 avril), f., bai - BSO +22 (0,32)
par QUEL HOMME DE HUS (DE) (holst) - Manche,
M. LAURENT VIGNAUD

2022 Sans renseignement de WINDOWS VH COSTERSVELD (BE) (bwp)

CATAPULT (BE) (sbs) bai 2008 ÉLEVÉE EN BELGIQUE -

SBS numéro 44874 - MME CHRYSTEL RIBE
par LIMBO (NL) (kwpn) et MUMARILLA (NL) (kwpn)
par FEDOR (kwpn) et HUMARILLA (se) par BELMONDO (kwpn)

ISO 137 (14) **JSO** 6 **BSO** +10 (0,61) - Mise à la reproduction en 2010

2021 LAMBORGHINI LF, (18 avril), f., alezan -
BSO +18 (0,40) BCC +6 (0,25)
par DIAMANT DE SEMILLY (sfa) - Doubs,
Mme LOUISE FRANTZ

CATAPULTE DU LOUET alezan 2012

ÉLEVÉE DANS LE MAINE-ET-LOIRE - S.C.E.A. ELEVAGE ECURIE DU LOUET
par QUAPRICE BOIMARGOT QUINCY (DE) (holst)
par NEFTERY FLY LY (sfa) par QUAT'SOUS (sfa)
et BUTTERFLY ELF (sfa) par ELF III (sfa)

ISO 113 (19) **BSO** +4 (0,59) - Mise à la reproduction en 2020 -
Morte en 2020

2021 LUCCYIO DE VOLPIANO, (5 avril), m., bai - BSO +9 (0,34)
par COOPER VD HEFFINCK (DE) (holst) - Côte-d'Or,
E.A.R.L. ELEVAGE DE VOLPIANO, Mme STEPHANIE DAGAS
LYZZIE DE VOLPIANO, (22 mars), f., alezan - BSO +8 (0,23)
par FIRTH OF LORNE (DE) (han) - Côte-d'Or,
E.A.R.L. ELEVAGE DE VOLPIANO

CATIHORSE DE BEAULIEU bai 2012

ÉLEVÉE DANS LE MAINE-ET-LOIRE - M. JEAN MARIE CLAVEREAU

par CONRAD (DE) (holst) et OPALINE DE BEAULIEU (sfa)

par CROCUS GRAVERIE (sfa) et QUASSINE V (sfa)

par GERONIMO D (sfa)

ISO 117 (18) **BSO** +10 (0,58) - Mise à la reproduction en 2020**2021 LOKMIKAELIG**, (16 mai), m., bai - BSO +14 (0,30)

par DENFER DE LA FOLIE - Meuse, Mme JULIETTE SALM

2022 Sans renseignement de OGRION DES CHAMPS (sfa)

CATINKA KANGAROU bai 2012 ÉLEVÉE EN SEINE-MARITIME -

Mme KAISA KANGAS et M. STEPHANE MONIER

par QUINTUS D'09 (BE) (bwp) et ILIANA MOUSSE (sfa)

par QUITO DE BAUSSY (sfa) et ULVIANE DE BAUSSY (sfa)

par GALANT DE LA COUR (sfa)

Mise à la reproduction en 2018

2021 LADOGA KANGAROU, (1 juin), f., bai - BSO +3 (0,26)

par POETE DE PREUILLY (sfb) - Seine-Maritime,

Mme KAISA KANGAS

CATREMUS (GB) (aes) bai f. 2006 ÉLEVÉE EN GRANDE-BRETAGNE -

AES numéro 6017424 - M. CRAIG BOULTER

par GIVE ME REMUS (aes) et OMORA (aes) par JIMTOWN (kwpn)

et JAMORA (oes) par CREOOL (NL) (se)

Mise à la reproduction en 2017

2021 LEGOLAS DE JUMO, (21 avril), m., noipan -

BSO +1 (0,27) BDR +1 (0,21) par CONTROE (DE) (holst) -

Corrèze, Mme MATHILDA BRUNET

CATTY DE LA ROCHETTE alezan 2012 ÉLEVÉE EN VENDEE -

M. JEAN-MICHEL HERBRETEAU

par TURBO D'AIGONNAY (sfa) et MISS DU DON (sfa)

par NEPTUNE D'ALARY (aa) et ANISETTE DU DON (sfa)

par POUCHKI DU DON (sfa)

Mise à la reproduction en 2017

2021 LADY DLR, (5 avril), f., bai f. - BSO +5 (0,23)

par DELSTAR MAIL - Vendée, M. ANTHONY HERBRETEAU

2022 Sans renseignement de SINGULAR LS LA SILLA (MX) (oes)

CAUXINEL DU MURGER bai 2012 ÉLEVÉE EN SAVOIE -

Mme HELENE MICHELLIER

par NABAB DE REVE (BE) (sbs)

et SAUTERELLE DE LA POMME (BE) (sbs)

par FOR PLEASURE (DE) (han) et NARCOTIQUE DE MUZE II (BE) (sbs)

par DARCO (BE) (bwp)

ISO 109 (21) **BSO** +10 (0,63) - Mise à la reproduction en 2015**2021 LEXUS DU MURGER**, (20 mai), m., bai - BSO +19 (0,36)

par COMME IL FAUT (DE) (westf) - Savoie,

Mme HELENE MICHELLIER

LIXI DU MURGER, (22 mai), f., bai - BSO +19 (0,36)

par COMME IL FAUT (DE) (westf) - Savoie,

Mme HELENE MICHELLIER

CAVALA DE BREKKA bai 2012 ÉLEVÉE DANS LA MANCHE -

Mme MARIE-ANGE LE BOULANGER et M. PIERRE LE BOULANGER

par QUAPRICE BOIMARGOT QUINCY (DE) (holst)

et QUALINKA DE BREKKA (sfa) par QUICK STAR (sfa)

et GAZELLE DE BREKKA (sfa) par PALADIN DES IFS (sfa)

BSO +9 (0,47) - Mise à la reproduction en 2014**2021 LOVER DE BREKKA**, (9 mai), m., bai - BSO +15 (0,20)

par HARDROCK Z (z) - Manche, G.A.E.C. BREKKA

2022 Sans renseignement de HARDROCK Z (z)

CAVALE DE HUS bai 2012 ÉLEVÉE EN LOIRE-ATLANTIQUE -

S.A.R.L. HARAS DE HUS

par ULIXE (sfa) et AMATI P M S (DE) (old)

par ARGENTINUS (DE) (han) et UNIKA (old) par BEACH BOY (PL) (oes)

BSO +2 (0,41) - Mise à la reproduction en 2018**2020 KOEUR DES GAMINS**, (22 mai), m., bai f. -

BSO +7 (0,35) BCC +5 (0,26) BDR +2 (0,28)

par L'ARC DE TRIOMPHE (DE) (old) - Moselle,

M. PIERRE-CHARLES COITEUX

2021 LIVERDY DU VALBLUE, (16 juin), m., bai f. - BSO +8 (0,32)

par VLEUT (NL) (kwpn) - Moselle, Mme MANON FOLTZ

2022 Sans renseignement de CHACGRANO (DE) (old)

CAVALEBLEUE AR TRIENN alezan 2012

ÉLEVÉE DANS LE MORBIHAN - S.C.E.A. LA CAVALE BLEUE

par QUEBRACHO SEMILLY (sfa) et TERENCEIA BELLA (sfa)

par JARNAC (sfa) et MARILOU DU RIWAL (sfa)

par PAPILLON ROUGE (sfa)

ISO 116 (19) **BSO** +15 (0,61) - Mise à la reproduction en 2014**2021 LEWIS LES CHATEAUX**, (21 avril), m., bai - BSO +19 (0,34)

par PUTCH DES ISLES (sfa) - Loire-Atlantique,

M. ROBIN MICHEL, Mme ELODIE TERRIEN

CAYENNE DE DIANE bai 2012 ÉLEVÉE DANS LA NIEVRE -

Mme DOMINIQUE BOURCIER

par LEVISTAN (DE) (han) et NIDIANE DE VINDECY

par INDIAN RIVER (ps) et PREVES DU FOREZ (sfa)

par QUART DE VIN (ps)

ISO 106 (20) - Mise à la reproduction en 2020**2021 LIBERTINE DU VERNAY**, (14 avril), f., bai - BSO +5 (0,36)

par CANDY DE NANTUEL - Nièvre, Mme HELEN BROWN,

M. CHRISTOPHE LEMARRE

CAYENNE DE LA CENSE al bru 2012

ÉLEVÉE DANS LA MANCHE - M. MAX HAURI

par UGANO SITTE (BE) (sbs) et ULRIEKE V D MISPELAERE (BE) (bwp)

par SKIPPY II (sfa) et HEIDIE VAN HET SPARRENHOF (oes)

par LUGANO VAN LA ROCHE (han)

ISO 141 (21) **BSO** +18 (0,59) - Mise à la reproduction en 2017**2021 LUNA MALKATOM**, (2 mai), f., alezan - BSO +21 (0,32)

par BY CEIRA D'ICK - Calvados, M. STEPHANE LAGACHE

2022 Sans renseignement de KANNAN (NL) (kwpn)

CAYENNE EB (BE) (aes) gris 2015 - AES - W VAN PUymbROECK

par WINDOWS VH COSTERSVELD (BE) (bwp)

et CLASSIFICATION (holst) par CASSINI I (DE) (holst)

et U FOLIA (holst) par CONTENDER (DE) (holst)

ISO 126 (21) **BSO** +18 (0,53) - Mise à la reproduction en 2018**2020 KLOWN DU FRENE**, (30 mai), m., gr fer - BSO +19 (0,36)

par TANGELO VAN DE ZUUTHOEVE (BE) (bwp) - Loire,

M. BERTRAND VIAL

KRAC HOT DU FRENE, (30 mai), f., bai f. - BSO +21 (0,27)

par CRACK D'AIGUILLY Z (z) - Loire, M. BERTRAND VIAL,

E.A.R.L. ECURIE PERREAU ET FILS

CAZEMIEKE VDL (NL) (kwpn) bai 2007 ÉLEVÉE AUX PAYS-BAS -

KWPN numéro 707297 - VDL STUD

par LANDLORD (DE) (holst) et WAZEMIEKE VDL (NL) (kwpn)

par CHIN CHIN (DE) (holst) et AZIEMIEKA (kwpn)

par SILVANO (kwpn)

ISO 126 (13) **BSO** +3 (0,58) - Mise à la reproduction en 2009**2021 LUEUR D'ESPOIR**, (31 mars), f., bai - BSO +12 (0,27)

par GUS STAR D'ESCLAIN - Somme,

Mme CORALIE DELOFFRE

2022 Sans renseignement de GUS STAR D'ESCLAIN

CE DAME DE LA METTRIE alezan 2012 ÉLEVÉE DANS L'OISE -

E.A.R.L. H.P.P.V. et M. JEAN-DENIS CORROENNE

par QUAPRICE BOIMARGOT QUINCY (DE) (holst)

et FANTASIA CHATELET (sfa) par GALOUBET A (sfa) et SIGMA II (sfa)

par EL TORO (ps)

BSO +6 (0,44) - Mise à la reproduction en 2016**2021 LAITON DU DAME**, (14 juillet), m., alezan - BSO +14 (0,25)

par GOOD PLEASURE SEMILLY - Oise,

M. JEAN-DENIS CORROENNE, Mme SYLVIE CORROENNE

2022 Sans renseignement de ANDIAMO SEMILLY

CEBEQUOISE DE PAUTE bai 2012 ÉLEVÉE DANS LA MANCHE -

M. MAURICE BEUVE et Mme BERNADETTE BEUVE

par TOP GUN SEMILLY (sfa) et JUNON DU PAUTE (sfa)

par SI TU VIENS (sfa) et QUEBECOISE V (sfa)

par GRAND VENEUR (sfa)

Mise à la reproduction en 2020

2021 LEDORADO DUPAUTE, (25 avril), m., bai f. - BSO +9 (0,27)

par GROOVY SEMILLY - Manche, M. MAURICE BEUVE,

Mme BERNADETTE BEUVE

2022 Sans renseignement de GROOVY SEMILLY

CEDIBULE DE BRENUS bai f. 2012 ÉLEVÉE DANS LA MANCHE -

M. DAVID DELAJARRAUD et Dr. Vét. HELENE DELAJARRAUD

par TIBET TAME (sfb) et PARTICULE DE BRENUS (sfa)

par NARCOS II (sfa) et FIBULE D'AUZAY (sfa)

par LEPRINCE DE THURIN (sfa)

Mise à la reproduction en 2017

2021 LENTICULE DE BRENUS, (11 mai), m., bai - BSO +9 (0,27)

par QUADRIO TAME (sfa) - Manche,

M. DAVID DELAJARRAUD, Dr. Vét. HELENE DELAJARRAUD

2022 Sans renseignement de GOOD PLEASURE SEMILLY

CEDILLE DE LA ROCHE bai 2012 ÉLEVÉE DANS LA LOIRE -

Mlle EMMANUELLE ARNONE

par ROMANDO DE L'ABBAYE (sfa) et GAITE DUCEENNE (sfa)

par SUPER DE BOURRIERE (sfa) et ANITA DE LA TOUCHE (sfa)

par POT D'OR (ps)

BSO +3 (0,43) - Mise à la reproduction en 2016**2021 LUANCE DES DSDO**, (9 mai), f., bai - BSO +11 (0,26)

par DONE'DI AMORE - Drome, Mme CHRISTELLE GIRARD

2022 Sans renseignement de BELLINI DUFAURE DE L

CEDILLE DE VOLPIANO (DE) (han) gris 2016 - VHW -

GESTUT EICHENHAIN GMBH

par CALIDO (DE) (holst) et QUESTA D'IVE Z (oes)
par QUIDAM DE REVEL (sfa) et ALMFEE (DE) (h) par ALME (sfa)**ISO** 108 (21) **BSO** +8 (0,52) - Mise à la reproduction en 2020**2021 LAIYNA DE VOLPIANO**, (24 mars), f., bai -
BSO +14 (0,35) BCC +12 (0,20) BDR +2 (0,23)
par DIARADO (DE) (holst) - Côte-d'Or,
E.A.R.L. ELEVAGE DE VOLPIANO**2022** Sans renseignement de COOPER VD HEFFINCK (DE) (holst)
Sans renseignement de COOPER VD HEFFINCK (DE) (holst)**CEEDEETHALKA VHW Z (BE)** (z) bai 2004

ÉLEVÉE EN BELGIQUE - SBZ numéro 550004 - M. JAN DECKERS

par CASMIR Z (z) et DON PRIMERA (han) par DON BOSCO (han)
et DELANA (han) par DELANO (han)**ISO** 117 (14) **ICC** 121 (10) - Mise à la reproduction en 2014**2021 LUCIFER PINK**, (5 mai), m., bai - BSO +1 (0,36)
par CRUSADOR (DE) (holst) - Eure, S.A.R.L. PINK TEAM**CELEBRITY DE HUS** bai 2012 ÉLEVÉE EN LOIRE-ATLANTIQUE -

S.A.R.L. HARAS DE HUS

par CASTRONOM Z (BE) (z) et NOEMIE DE LA LOVE (sfa)
par QUICK STAR (sfa) et CIBELLE DU THEIL (sfa) par PLURIEL (sfa)**ISO** 103 (17) **BSO** +8 (0,56) - Mise à la reproduction en 2016**2021 LOVACTUALLY D'ENOGAT**, (3 mai), f., bai - BSO +18 (0,29)
par CHACON LS (MX) (oes) - Ile-et-Vilaine,
Mme ROXANNE CANNELLA**2022** Sans renseignement de UP TO YOU (sfa)**CELENIA DE RIMA** bai 2012 ÉLEVÉE EN MAYENNE -

M. JEAN-MARIE MARTIN

par TELSTAR DE LA POMME (sfa) et MAYARA (sfa)
par GALOPIN DU BOELE (sfa) et QUINA DES BRUYERES (sfa)
par NIGHT AND DAY (ps)**ISO** 111 (17) **BSO** +9 (0,54) - Mise à la reproduction en 2018**2021 LITTLE ARC**, (4 avril), m., noir - BSO +11 (0,38)
par L'ARC DE TRIOMPHE (DE) (old) - Rhône,
Mme FANNELLY BESSET**2022** Sans renseignement de HITCHCOCK BOIS MARGOT**CELIA DE FETAN** bai 2012 ÉLEVÉE DANS LE MORBIHAN -

M. GERARD ROBIN

par TINKA'S BOY (NL) (kwpn) et HARMONY DE FETAN (sfa)
par LE TOT DE SEMILLY (sfa) et SIRENE D'ESPOIR (sfa)
par UKASE (sfa)**BSO** +7 (0,42) - Mise à la reproduction en 2015**2021 LADIVA DE FETAN**, (17 mai), f., gris - BSO +10 (0,22)
par CHACON BLUE (DE) (meckl) - Morbihan,
M. GERARD ROBIN**2022** Sans renseignement de CORNET'S BALOU (DE) (old)**CELMENE D'AUTHOU** bai f. 2012 ÉLEVÉE EN L'EURE-ET-LOIR -

M. MAURICE SICOT

par KANNAN (NL) (kwpn) et JOYCE DU COTY (sfa)
par DIAMANT DE SEMILLY (sfa) et DESIREE DU VAL (sfa)
par QUIDAM DE REVEL (sfa)**BSO** +21 (0,44) - Mise à la reproduction en 2016**2017 HUGO D'AUTHOU**, m. - ISO 122 (21) BSO +24 (0,48)
par UPSILON (aa)**2021 LUCRECE D'AUTHOU**, (19 avril), f., bai - BSO +16 (0,26)
par CLAPTON (DE) (holst) - Eure-et-Loir, M. MAURICE SICOT**2022** Sans renseignement de MR FLY DE LANDETTTE (sfa) et de
CLAPTON (DE) (holst)**CELLE CI D'OR** bai 2012 ÉLEVÉE EN LOIRE-ATLANTIQUE -

M. YVES BURBAN

par SHOUPPYDAM DES HORTS (sfa) et ISATIS D'OR (sfa)
par REMUS DES ISLES et ELYTIS D'OR (sfa)
par PENDJAD DU RIOU (sfa)

Mise à la reproduction en 2019

2021 LOOPING D'OR, (22 mars), m., bai - BSO +6 (0,32)
par ANDIAMO SEMILLY - Loire-Atlantique,
E.A.R.L. LE SABOT D'OR**2022** Sans renseignement de EL DIARADO D'EUSKADI**CELTIQUE DE CHIVALLET** bai 2012 ÉLEVÉE DANS L'ISERE -

M. BENOIT SCRIVE et S.C.E.A. ECURIE DE CHIVALLET

par UTRILLO VD HEFFINCK (BE) (bwp) et NIRVANA STAR
par QUICK STAR (sfa) et PAGELL (DE) (se) par PAGENO (westf)**ISO** 134 (19) **BSO** +21 (0,60) - Mise à la reproduction en 2016**2017 HITOT DE CHIVALLET**, m. - ISO 121 (21) BSO +24 (0,49)
par BALOU DU ROUET (DE) (old)**2021 LOOPING DE CHIVALLET**, (25 juin), m., alean -
BSO +22 (0,40) BCC +7 (0,24) par MYLORD CARTHAGO (sfa) -
Calvados, S.C.E.A. ECURIE DE CHIVALLET**2022** Sans renseignement de CHACGRANO (DE) (old)Sans renseignement de CHACGRANO (DE) (old)
Sans renseignement de DIAMANT DE SEMILLY (sfa)
Sans renseignement de DIAMANT DE SEMILLY (sfa)
Sans renseignement de HELIOS LA GOUTELLE
Sans renseignement de HELIOS LA GOUTELLE
Sans renseignement de HELIOS LA GOUTELLE**CENDRILLON (DE)** (holst) bai f. 2005 ÉLEVÉE EN ALLEMAGNE -

HV numéro 124305 - M. BERNHARD SOENNICHSEN

par CRISTO (holst) et LOCATA (holst) par LOCATO (holst)
et NICOL (holst) par FARNESE (holst)**ISO** 121 (10) **BSO** +5 (0,53) - Mise à la reproduction en 2017**2021 LAFAYETTE**, (30 mai), m., bai - BSO +13 (0,34)
par LAVILLON (sfa) - Calvados, S.A.R.L. FBS**CENTABEL** (old) bai 2010 ÉLEVÉE DANS LE CALVADOS -

M. JEAN-PAUL DESCHAMPS

par CENTADEL (DE) (old) et CAROLL (DE) (holst)
par COR DE LA BRYERE (sfa) et ANETT III (holst) par FASOLT (holst)**BSO** +6 (0,52) - Mise à la reproduction en 2020**2021 LAUTERBEL DE LA TOUR**, (20 juin), f., bai - BSO +12 (0,37)
par LAUTERBACH (DE) (old) - Pas-de-Calais,
Mme LOU PRZONDA**CENTONA DU MONT (BE)** (sbs) bai 2008 ÉLEVÉE EN BELGIQUE -

SBS numéro 45138 - ELEVAGE DU MONT

par CENTO (DE) (holst) et ISABELLA (kwpn) par VOLTAIRE (DE) (han)
et ELLA (kwpn) par JOOST (NL) (holst)**ISO** 121 (14) **BSO** +10 (0,57) - Mise à la reproduction en 2020**2021 LITTLE LOVE CENTONA**, (19 mai), f., bai - BSO +16 (0,29)
par FESTIVAL D'ARGOUGES - Seine-Maritime,
Mme GAELLE ROCHE**CENTORA (DE)** (han) bai 2004 - VHW numéro 1820230404 -

M. JUERGEN HATTEBUHR

par CENTO (DE) (holst) et FARINA (han)
par FOR PLEASURE (DE) (han) et CLEOPATRA (han)
par CALYPSO II (DE) (holst)

Mise à la reproduction en 2016

2019 JADE DE CAL SALOM, (7 mai), f., bai - BSO +15 (0,30)
par GUARANA CHAMPEIX (sfa) - Calvados,
Mme MARGARET MOLLET**CENZA DE REPUTET** bai 2012 ÉLEVÉE EN VENDEE -

Mme EVELYNE FREMY et M. SEBASTIEN PAJOT

par JEFF DE L'ETANG (sfa) et LINDA LA RAVELLE (tf)
par CAVALIER D'AUNOU (US) (tf) et OSTAMINA (tf) par URSIN L (tf)
Mise à la reproduction en 2018**2021 LAGERTHA DE REPUTE**, (1 mai), f., gris
par PADOCK DU PLESSIS (sfa) - Vendée,
M. DOMINIQUE FREMY**2022** Sans renseignement de PADOCK DU PLESSIS (sfa)**CERES DU VILLON** bai 2012 ÉLEVÉE A PARIS -

M. JEAN-MARIE FRANCHE

par NABAB DE REVE (BE) (sbs) et DEESSE D'OR (sfa)
par POT D'OR (ps) et HERNANIE (sfa) par IBRAHIM**BSO** +1 (0,42) - Mise à la reproduction en 2018**2021 LAKME DU VILLON**, (14 juin), f., bai - BSO +7 (0,20)
par CONTE BELLINI (DE) (westf) - Aisne,
M. JEAN-MARIE FRANCHE, Mme FABIENNE FRANCHE**CERHERA DU CHENE** bai 2012 ÉLEVÉE EN ILLE-ET-VILAINE -

M. LAURENT CAILLAULD

par KOUROS D'HELBY (sfa) et HERA AR PARK (sfa)
par QUAT'SOUS (sfa) et SPONTANEE (sfa)
par MUGUET DU MANOIR (sfa)**BSO** +12 (0,40) - Mise à la reproduction en 2016**2017 HERACLES DU CHENE**, m. - ISO 123 (21) BSO +16 (0,43)
par QUAPRICE FOR EVER (sfa)**2021 LUXOR DU CHENE**, (20 juin), m., bai - BSO +17 (0,25)
par FUNKY MUSIC SEMILLY - Ile-et-Vilaine,
M. LAURENT CAILLAULD**2022** Sans renseignement de JADIS DE TOSCANE (sfa)**CERIA DUPETIT THOUARS** bai 2012

ÉLEVÉE DANS LA SARTHE - M. GUILLAUME BIENAIME

par POOR BOY (DE) (rhd1) et COUREUSE (cs)
par MUTTIN D'AUBRY (sfa) et PRISCA (oi)**ISO** 108 (18) - Mise à la reproduction en 2018**2021 LUCE DUPETIT THOUARS**, (11 mai), f., alean - BSO +4 (0,34)
par QUARNAC DU MESNIL (sfa) - Sarthe,
M. GUILLAUME BIENAIME, Mme MARINE PAUL**CERIOSA** bai f. 2012 ÉLEVÉE DANS LA CREUSE - S.C.E.A. DE LASVYpar ERIOSO (sfa) et MEMOIRE DE VIE par EGGLEFIN (aa)
et BELLE LA VIE (sfa) par LE FENNEC (*aa*)

ISO 113 (19) - Mise à la reproduction en 2020

2021 LUNE DE MIEL NYIRANG, (29 avril), f., al fon - BCC +9 (0,30) BDR +1 (0,28) par JAGUAR MAIL (sfa) - Indre, Mme ISABELLE TOUCHET

2022 Sans renseignement de OLALA DE BUISSY (sfa)

CERISE DE LA ROCHETTE bai f. 2012 ÉLEVÉE EN VENDEE - M. JEAN-MICHEL HERBRETEAU

par TURBO D'AIGONNAY (sfa) et MADISON DE ROC O CERF (sfa) par VALME BARBES (sfa) et SAMBA DU CHATENAY (sfa) par KARATE (sfa)

Mise à la reproduction en 2019

2021 LOUBAR DLR, (22 mars), m., alezan - BSO +3 (0,25) par BALOUBAR MAIL - Vendée, M. ANTHONY HERBRETEAU

2022 Sans renseignement de ULMAR MAIL (sfa)

CERISE DE ROULARD Z (BE) (z) alezan 2017 - SBZ - M. JACQUES DESCHILDRE

par COMILFO PLUS Z (DE) (westf) et ELSIE DE ROULARD (bwp) par LE TOT DE SEMILLY (sfa) et ADEL DE ROULARD (BE) (bwp) par EXPLOIT DE ROULARD (sfa)

Mise à la reproduction en 2020

2021 LANDORA DES DENIZONS, (8 avril), f., alezan - BSO +20 (0,21) par FALKO DE HUS - Loiret, M. ANTOINE BARDE

CERISE D'EXCELLE Z (z) bai 2010 ÉLEVÉE EN MAYENNE - M. PASCAL LEFEVRE

par COR DE HUS (DE) (old) et MUSICA DES ISLES (sfa) par CAPRICIEUX DES SIX CENSES (BE) (sbs) et SPITTA DES ISLES par ITALIC

Mise à la reproduction en 2018

2021 LYVANNOA D'ORPHEE, (15 mai), f., bai - BSO +6 (0,30) par ERNEST (sfa) - Creuse, Mme CORALIE BOUGAREL

2022 Sans renseignement de PAPILLON DE L'ODYSSÉE (sfa)

CERISE DU LAC alezan 2012 ÉLEVÉE DANS LES VOSGES - M. NICOLAS KOWALIK

par JAGUAR MAIL (sfa) et JYSBIRD DE VILLIERS (sfa) par AS DE VILLIERS (sfa) et NATIVE DU BREAU (aa) par BARIGOULE (*aa*)

ISO 107 (17) ICC 120 (17) - Mise à la reproduction en 2018

2020 KASHMIR DU LAC, (7 juin), m., noipan - BSO +8 (0,38) BCC +12 (0,26) BDR +5 (0,27) par CONTENDRO (DE) (holst) - Vosges, M. NICOLAS KOWALIK

CERISE FLOREVAL Z (z) bai 2008 ÉLEVÉE DANS L'ESSONNE - Mme EVELYNE PATER

par CLUYSENAER VD HEFFINCK (GB) (aes) et VANOESKA (NL) (kwpn) par METALL (NL) (kwpn) et MARNOESKA (kwpn) par VOLTAIRE (DE) (han)

ISO 137 (17) BSO +10 (0,53) - Mise à la reproduction en 2020

2021 LEXA DE LOCA, (8 mai), f., bai - BSO +11 (0,32) par CARTANI (DE) (holst) - Seine-et-Marne, Mme MATHILDE VINOIS, M. MATHIEU VINOIS

2022 Sans renseignement de VAGABOND DE LA POMME (BE) (sbs)

CERISE DU FAUBOURG bai 2012 ÉLEVÉE DANS LA MEUSE - Mme PATRICIA RAPPE

par TRESOR DE VIRTON (BE) (sfb) et EROS DE L'ANGER (sfa) par LIVAROT (sfa) et NINIE DE LA GRANGE (sfa) par HAMSTER (aa) Mise à la reproduction en 2018

2021 LOVER DU FAUBOURG, (27 février), m., gris - BSO +9 (0,25) par DOKER DE MAUCOURT - Meuse, Mme PATRICIA RAPPE

2022 Sans renseignement de DOKER DE MAUCOURT

CERYL (NL) (kwpn) alezan 2007 ÉLEVÉE AUX PAYS-BAS - KWPN numéro 709097 - M. J. ROLLEMAN

par TENERIFE VDL (kwpn) et KERYL (kwpn) par FALCO (se) et BERYL (oes) par LOUP DES LANDES (sfa)

Mise à la reproduction en 2020

2021 L'AS DE COEUR LB, (2 mai), m., bai - BSO +1 (0,21) par QOUD'COEUR DE LA LOGE (sfa) - Côte-d'Or, LEGTA LA BAROTTE E.P.L.E.F.P.A.

CESSINA 4 (DE) (westf) gr cl 2007 - WESTF numéro -970300981

par CONVERTER (DE) (old) et COSMA D (westf) par COME ON (DE) (holst) et ZAMINA (westf) par ZEUS EX GORDIOS (sfa)

ISO 142 (17) BSO +10 (0,52) - Mise à la reproduction en 2017

2019 JOYCE DE LA FORGE, (4 avril), f., bai f. - BSO +14 (0,27) par WHAT A QUICKSTAR R (NL) (kwpn) - Indre, EQUIDAE JUMP SA

CEZZARA GAY (aa) bai 2012 ÉLEVÉE DANS LA VIENNE -

Mme CAMILLE BAUME

par TINKA'S GAY (aa) et MEZZA VOCE (aa) par QUERCUS DU MAURY (aa) et OMBRIE DU CHATEAU (aa) par RIO NEGRO (aa)

Mise à la reproduction en 2020

2021 LEVY DU NEVEZ, (5 juillet), m., noipan par ROBIN DU HAMEL (sfa) - Finistère, M. THOMAS LE BERRE

2022 Sans renseignement de KAMA D'AMAURY (sfa)

CHA CHA CHA DU QUENAY alezan 2012

ÉLEVÉE EN SEINE-MARITIME - Mme CORINNE CAUX et M. NICOLAS CAUX

par ENSOR VAN DE HEFFINCK (BE) (bwp) et SALSA D'YVILLE (sfa) par LIVE DU THEIL (sfa) et BACCARA DES ELFS (sfa) par DUC DE FERCE (ps)

Mise à la reproduction en 2019

2021 LEVEL UP CAP GEIMAT, (27 mars), m., bai - BSO +11 (0,38) par ROCK'N ROLL SEMILLY (sfa) - Isère, Mme PAULINE NESTA MARTIN

CHABADA LA MENNERIE bai 2012

ÉLEVÉE DANS LE LOIR-ET-CHEVREUIL - E.A.R.L. LA MENNERIE

par QUINTUS D'09 (BE) (bwp) et DOROTHEE DU MARAIS (sfa) par QREDO DE PAULSTRA (sfa) et KATY DU MARAIS (sfa) par FRANCLILUS (ps)

Mise à la reproduction en 2020

2021 LAMBADA LA MENNERIE, (19 mai), f., bai par QUANNAN R (BE) (sbs) - Loir-et-Cher, E.A.R.L. LA MENNERIE

CHABIENA G (NL) (kwpn) alezan 2007 ÉLEVÉE AUX PAYS-BAS -

KWPN numéro 708208 - M. G.J. GROBBE et M. J. GROBBE

par SYDNEY (kwpn) et WENELLA (NL) (kwpn) par CELANO (NL) (kwpn) et HENELLA (kwpn) par JASPER (kwpn)

ISO 130 (16) JSO 5 BSO +13 (0,55) - Mise à la reproduction en 2019

2021 LAKERS DU MEIX, (18 mai), m., alezan - BSO +20 (0,36) par QUAMKASE DES FORETS (sfa) - Saône-et-Loire, M. DAVID KONCZEWSKI

2022 Sans renseignement de NARTAGO (sfa)

CHABLIS BV Z (BE) (z) bai 2008 ÉLEVÉE EN BELGIQUE -

SBZ numéro 55625208 - M. BART VANDEVELDE

par CHEPETTO C (DE) (holst) et ELFE DE LA VIE (bwp) par TOULON (BE) (bwp) et LADY COUNTESS (holst) par LANDGRAF I (DE) (holst)

ISO 105 (12) - Mise à la reproduction en 2018

2021 LA QUEEN, (24 juin), f., bai - BSO +5 (0,23) par HOKKAIDO DE MENJO - Mayenne, M. FRANCK DOLAIS

2022 Sans renseignement de BY CEIRA D'ICK

CHACHACHA T (BE) (bwp) alezan 2002 ÉLEVÉE EN BELGIQUE -

BWP numéro 207190 - M. KAMIEL TROUBLEYN

par PHIN PHIN (BE) (bwp) et RIDAME T (bwp) par QUIDAM DE REVEL (sfa)

et FLEUR VH APPELSVOORDEHOEF (bwp)

par LUGANO VAN LA ROCHE (han)

ISO 134 (14) BSO +8 (0,56) - Mise à la reproduction en 2016

2021 LADY CHACHA, (25 avril), f., alezan - BSO +10 (0,38)

par JARNAC (sfa) - Calvados, M. PHILIPPE VICHOT

CHAGALLE DU CHATEAU alezan 2012

ÉLEVÉE DANS LA MARNE - M. JEAN GRANDJEAN

par QUAPRICE BOIMARGOT QUINCY (DE) (holst) et QUOKINE DU CHATEAU (sfa) par ROBIN II Z (DE) (han) et SOPHIE DU CHATEAU (sfa) par GALOUBET A (sfa)

BSO +15 (0,48) - Mise à la reproduction en 2014

2017 HOBOLSKY RIVERLAND, h. - ISO 122 (21) BSO +22 (0,49) par WINDOWS VH COSTERSVELD (BE) (bwp)

2021 LUGANO DE RIVERLAND, (24 août), m., bai - BSO +12 (0,33) par CANTURANO (DE) (holst) - Charente, S.C.E.A. RIVERLAND

CHAHINA DE GANI gris 2012 ÉLEVÉE DANS LE CHER -

Mme MARTINE LE SEYEC, Mlle GAELLE LE SEYEC et M. NICOLAS LE SEYEC

par UGANO SITTE (BE) (sbs) et ULTIMA DE VALYEVRE (BE) (sbs) par OGANO SITTE (BE) (sbs) et WHITNEY TER PUTTE (BE) (bwp) par CLINTON (DE) (holst)

ISO 125 (17) BSO +20 (0,53) - Mise à la reproduction en 2018

2021 LORENZO DE GANI, (28 mai), m., baimel - BSO +22 (0,35) par CANDY DE NANTUEL - Cher, Mme MARTINE LE SEYEC

CHAKIRA DE VAINS bai f. 2012 ÉLEVÉE DANS LA MANCHE -

S.C.E.A. HARAS DU FOUGERAY

par QUICK STAR (sfa) et LAKME ROUGE (sfa) par PAPILLON ROUGE (sfa) et BRIDE ROUGE (sfa) par KOUGLÖF II (sfa)

ISO 108 (16) BSO +11 (0,54) - Mise à la reproduction en 2017

- 2021 LADY GAGA DE VAINS**, (26 avril), f., bai - BSO +15 (0,28)
par FAHRENHEIT DE VAINS - Manche,
S.C.E.A. HARAS DU FOUGERAY
- 2022 Sans renseignement de FALKO DE HUS

CHAKULAKA DE LA GREE

bai 2012
ÉLEVÉE EN ILLE-ET-VILAINE - M. NICOLAS FAUCHEUX
par SHOUPPYDAM DES HORTS (sfa) et ORLEANNE PEGUIGNON (sfb)
par KANNAN (NL) (kwpn) et DAYLIGHT DE BRUNEL (sfa)
par I LOVE YOU (sfa)
Mise à la reproduction en 2015

- 2021 LASTAR DE LA GREE**, (7 avril), f., bai - BSO +12 (0,32)
par CANDY DE NANTUEL - Ille-et-Vilaine,
M. NICOLAS FAUCHEUX
- 2022 Sans renseignement de CANDY DE NANTUEL

CHALANG Z (DE)

(z) bai 2004 ÉLEVÉE EN ALLEMAGNE -
SBZ numéro 622904 - M. PAUL PFERDEHALTUNG SCHOCKEMOH
par CHAMPS ELYSEES Z (holst) et ILANG EIRE (sfa)
par BLEU BLANC ROUGE II (sfa) et RAFINEE (sfa) par CORAIL V (sfa)
Mise à la reproduction en 2011

- 2013 H DOV'JENKO DU NOUAS (sbs), h. -
ISO 124 (21) BSO +11 (0,54) par C INDOCTRO (DE) (holst)
- 2020 KODALIE DU NOUAS**, (10 juin), f., bai - BSO +8 (0,31)
par OSCAR DES FONTAINES (sfa) - Haute-Marne,
E.A.R.L. DU NOUAS
- 2021 LOUSTICK DU NOUAS**, (25 juillet), m., bai cl - BSO +8 (0,31)
par OSCAR DES FONTAINES (sfa) - Haute-Marne,
E.A.R.L. DU NOUAS
- 2022 Sans renseignement de COOPER VD HEFFINCK (DE) (holst)

CHALIMAR D'ARGONNE

bai f. 2012 ÉLEVÉE DANS LA MEUSE -
M. PASCAL TRASSART et E.A.R.L. HARAS D'ARGONNE
par GRAFENSTOLZ (DE) (trak) et MIRAGE D'ARGONNE (sfa)
par CONCORDE (NL) (kwpn) et TAIGA DU BANNEY (sfa)
par NARCOS II (sfa)
Mise à la reproduction en 2018

- 2021 LOCKY DU CREDON**, (13 avril), m., bai -
BSO +6 (0,33) BCC +8 (0,20) BDR +5 (0,21)
par LAUTERBACH (DE) (old) - Meuse,
M. AURELIEN FRANCOIS
- 2022 Sans renseignement de FAHRENHEIT DE VAINS et de BY
CEIRA D'ICK

CHALOM GRAVELOTTE

alezan 2012
ÉLEVÉE DANS LA MOSELLE - Mme FANNY MAYER
par NOUMA D'AUZAY (sfa) et DAME DE REVEL (sfa)
par THOAS DU THEILLET (sfa) et ORKA DE REVEL (sfa)
par SANS SOUCI (sfa)
Mise à la reproduction en 2014

- 2021 LIPSTICK BABY**, (2 juin), m., alezan - BSO +9 (0,24)
par FALCO DE TATHOU - Moselle, Mme FANNY MAYER
- 2022 Sans renseignement de CONSUL DL VIE Z (BE) (z)

CHALUSSE MANCIAISE

bai 2012 ÉLEVÉE DANS LA MANCHE -
Dr. Vét. DENIS HUBERT
par TRESOR (BE) (bwp) et MIFRANE MANCIAISE (sfa)
par POWER LIGHT (DE) (han) et FRAGANCE DE CHALUS (sfa)
par JALISCO B (sfa)

- BSO** +9 (0,45) - Mise à la reproduction en 2015
- 2021 LIGHT BOOM BLANCASTEL**, (29 avril), f., bai f. -
BSO +16 (0,29) par BY CEIRA D'ICK - Calvados,
S.C.E.A. HARAS DE BLANCASTEL
- 2022 Sans renseignement de EL BARONE 111 Z (BE) (z)

CHAMADE DU VERCOL

al crl 2012 ÉLEVÉE DANS LA MANCHE -
S.C.E.A. LE HARAS DU VERCOL
par GRIM ST CLAIR et ERMINETTE III (sfa) par JALISCO B (sfa)
et MIDINETTE DEUX (sfa) par ELF III (sfa)

- ISO** 103 (19) **BSO** +3 (0,53) **ICC** 128 (19) -
Mise à la reproduction en 2020
- 2021 LITTLE CHAM MOULIERES**, (27 mai), m., bai f. -
BSO +12 (0,28) par FUNKY MUSIC SEMILLY - Aude,
Mme CLAIRE MAUX

CHAMANE DE LA BRUELLE

bai 2012
ÉLEVÉE DANS LES ARDENNES - Mme SYLVIE COLLARD et
Mme ELSA COLLARD
par FASTOUREL DU CAP (sfa) et QIARA DE LA BRUELLE (sfb)
par JEFF D'OR (sfa) et GALLAWAY DU CHABUS (cs)
par QUAND VIENS TU (sfa)
Mise à la reproduction en 2020

- 2021 LEGENDE DE LA BRUELLE**, (8 juin), f., bai - BSO +11 (0,25)
par BY CEIRA D'ICK - BELGIQUE, Mme ELSA COLLARD

CHAMILA

(dsa) creme 2012 ÉLEVÉE DANS LE TARN-ET-GARONNE -
Mme SANDY GIESSNER
par PADISHAH DE LAM (ar) et MISTRAL (oncs)

- Mise à la reproduction en 2017
- 2021 LOLLY DUBOIS DESPAGNE**, (27 avril), f., noir
par HOLLISTER DU PLANTEY - Haute-Garonne,
Mme STEPHANIE FERLIN

CHANEL DE GOURRY Z (BE)

(z) bai 2003 ÉLEVÉE EN BELGIQUE -
SBZ numéro Z649603 - M. DANIEL MOUTHUY
par CHELLANO Z (DE) (holst) et CRYSTAL QUEEN (sbs)
par IRMINO (sfa) et KENAVO (sbs)

- ISO** 102 (11) - Mise à la reproduction en 2012
- 2021 LOLITA DE BETHUNE**, (28 février), f., bai f. - BSO +10 (0,29)
par BANDRO BOY DE BETHUNE - Calvados,
M. DANIEL DORMAELS
- 2022 Sans renseignement de BANDRO BOY DE BETHUNE

CHANEL DE LA FAGNE

bai 2012 ÉLEVÉE DANS LE NORD -
M. HENRI BILLOIR
par SHOUPPYDAM DES HORTS (sfa) et LEGERE DE L'OTHAIN (sfa)
par HEARTBREAKER (NL) (kwpn) et GIPSY DU BOURG (sfa)
par SAPHIR D'ELLE (sfa)

- Mise à la reproduction en 2019
- 2020 KOUPI LIMEA**, (24 mai), m., alezan - BSO +1 (0,34)
par FRINGANT DE LAFAGE (sfa) - Calvados,
Mme AMELIE MORET, M. FLORENT DESFONTAINE

CHANEL DE LA MAIE

noipan 2012 ÉLEVÉE DANS LES VOSGES -
Mme SEVERINE AGNUS
par KANNAN (NL) (kwpn) et MELODIE DU CHATEAU (cs)
par TAOUFIK (MA) (ab) et GAMINE DU CHATEAU (sfb)
par ROYALME (BE) (sfa)

- Mise à la reproduction en 2016
- 2020 KABISSE DE LA MAIE**, (11 avril), f., bai f. - BSO +12 (0,28)
par GIOVANI DE LA POMME (BE) (bwp) - Vosges,
Mme SEVERINE AGNUS, M. SEBASTIEN AGNUS
- 2022 Sans renseignement de ORLANDO (BE) (bwp)

CHANEL DE LESSAC

bai 2012 ÉLEVÉE EN LOIRE-ATLANTIQUE -
Mme CHANTAL VERGEAU
par PRESIDENT (NL) (kwpn) et RAFALE DE LESSAC (sfa)
par KLASSIQUE DU GUE (sfa) et MURSIE DE LESSAC (sfa)
par SURCOUF DE REVEL (sfa)

- ISO** 109 (18) **BSO** +9 (0,60) - Mise à la reproduction en 2015
- 2021 LAGERFELD DE LESSAC**, (2 avril), m., bai - BSO +12 (0,38)
par ELDORADO DE HUS (NL) (kwpn) - Loire-Atlantique,
S.A.R.L. LES ECURIES DE LESSAC
- LEMPICKA DE LESSAC**, (20 mars), f., bai - BSO +12 (0,38)
par ELDORADO DE HUS (NL) (kwpn) - Loire-Atlantique,
S.A.R.L. LES ECURIES DE LESSAC
- 2022 Sans renseignement de MYLORD CARTHAGO (sfa)
Sans renseignement de MYLORD CARTHAGO (sfa)

CHANEL DE LOUME

al bru 2012 ÉLEVÉE EN CHARENTE -
M. JEAN-CLAUDE GAURIEAU et Mme MONIQUE GAURIEAU
par JAGUAR MAIL (sfa) et DYNASTY DELAMOTTE (sfa)
par OBERON DU MOULIN et NACELLE V (sfa)
par DOUBLE ESPOIR (sfa)

- ICC** 103 (19) **BCC** +18 (0,41) - Mise à la reproduction en 2020
- 2021 LORD LADUBAY J'LIGERE**, (7 mai), m., baimel -
BSO +8 (0,37) BCC +27 (0,31) par UPSILON (aa) -
Maine-et-Loire, Mme JULIE LE MELINER

CHANEL DES VILLAS

bai 2012 ÉLEVÉE DANS L'AUBE -
M. STEEVE MITTNACHT et M. DOMINIQUE BIZET
par KANNAN (NL) (kwpn) et OBIANCA D'AMAURY (sfa)
par PARCO (BE) (bwp) et KRICHNA D'AMAURY (sfa)
par FIDELIO DU THOT (sfa)

- BSO** +14 (0,47) - Mise à la reproduction en 2015
- 2016 GOOD BOY LES VILLAS, m. - ISO 121 (21) BSO +17 (0,49)
par REGENT DE MONTSEC (sfb)
- 2021 LASCAR DU FORT**, (27 mars), m., bai f. -
BSO +19 (0,36) BCC +14 (0,26) par MYLORD CARTHAGO (sfa) -
Marne, E.A.R.L. HARAS DU FORT DE WITRY
- 2022 Sans renseignement de CANDY DE NANTUEL et de PEGASE
VAN'T RUYTERS'HOF (BE) (bwp)

CHANEL DU LESME

bai 2012 ÉLEVÉE DANS L'EURE -
M. LOUIS CHRISTIAN DE COLIGNY
par NOUBA A BATILLY (sfa) et HEYRELLE DU LESME (sfa)
par MUGUET DU MANOIR (sfa) et TULIPE PRINTANIERE (sfa)
par LE SARTILLAIS (sfa)

- BSO** +1 (0,52) - Mise à la reproduction en 2017
- 2019 JALISKA DU LESME**, (19 juin), f., gr fon - BSO +11 (0,35)
par UNTOUCHABLE (NL) (kwpn) - Eure,
Mme SOPHIE DE ROUAULT DE COLIGNY

2021 L'AVENIR DU LESME, (22 août), f., bai - BSO +11 (0,38) BCC +8 (0,25) par KANNAN (NL) (kwpn) - Eure, Mme SOPHIE DE ROUAULT DE COLIGNY, M. AYMERIC ROUAULT DE COLIGNY

CHANEL D'UTAH Z (z) bai f. 2009 ÉLEVÉE DANS LA MANCHE - M. FRANCOIS VASCHE

par CHELLANO Z (DE) (holst) et OVOMALTINE D'UTAH (sfa) par ARTOS (DE) (han) et EVOLENE D'UTAH (sfa) par KAYACK (sfa) Mise à la reproduction en 2017

2021 LANCEL D'UTAH, (10 juin), m., bai f. - BSO +14 (0,33) par NERVOSO (sfa) - Manche, M. FRANCOIS VASCHE, Mme ANNE-CLAIRE VASCHE, Mme AGNES VASCHE, M. THOMAS VASCHE

CHANEL LONGRAIS alezan 2012 ÉLEVÉE EN L'EURE-ET-LOIR - M. FRANCK CHALIER

par SARASTRO (ac) et IBISCUS II (sfa) par UGOLIN NORMAND (sfa) et UNIVOIRE (sfa) par URIEL (sfa)

Mise à la reproduction en 2020

2021 LIVERLY LONGRAIS, (30 mai), m., bai - BSO +9 (0,29) par CICAIVE DU TALUS - Eure-et-Loir, M. FRANCK CHALIER

CHANEL VAN CON AMPER (NL) (kwpn) bai 2007 ÉLEVÉE AUX PAYS-BAS - KWPN numéro 708370 - G.H.A. CAPEL

par MEMPHIS (oes) et MEREL (kwpn) par GOODTIMES (NL) (kwpn) et BERYL (oes) par ZEUS (oes)

ISO 124 (17) BSO +3 (0,51) - Mise à la reproduction en 2020

2021 LANAKEN DESTINY'S, (14 juin), m., bai - BSO +13 (0,37) par ROCK'N ROLL SEMILLY (sfa) - Seine-Maritime, Mme AUDRAY FROMAGER

2022 Sans renseignement de QUEL HOMME DE HUS (DE) (holst)

CHANELLE (NL) (holst) noipan 2014 - HV - M. JAN HULSHOF

par CALINELLO (holst) et HEXE V (holst) par CALANDO I (DE) (holst) et RICKE (holst) par RONALD (holst)

Mise à la reproduction en 2020

2021 LUCREZIA DE LETINE, (10 juillet), f., noipan par AMBRE D'ELINCOURT - Aisne, Mme LENA SERVAIS

CHANELLE DE FONTAINE alezan 2012 ÉLEVÉE DANS LE NORD - M. SIMON MEURANT

par NABAB DE REVE (BE) (sbs) et IDYLLE DU VAL (sfa)

par UROUS (sfa) et CHIPIE DE NACRE (sfa)

par LIEU DE RAMPAN (sfa)

Mise à la reproduction en 2018

2021 LEVIS DE FONTAINE, (8 avril), m., alezan - BSO +9 (0,24) par GRAIN D'FOLIE - Nord, M. BAPTISTE MEURANT

CHANELLE DU JURE alezan 2012 ÉLEVÉE DANS LA MEUSE - E.A.R.L. DU JURE

par UGOBAC DES BALEINES (sfa) et LA TULIPE NOIRE JYCA (sfa)

par SANDRO (DE) (holst) et DARK DE DAMPIERRE (sfa)

par GALOUBET A (sfa)

ISO 120 (17) BSO +12 (0,54) - Mise à la reproduction en 2018

2021 LUTECE DE RANGEVAL, (14 juin), f., alezan - BSO +17 (0,34) par CONTHARGOS (DE) (old) - Meuse, Mme LISE VOYDEVILLE

2022 Sans renseignement de CANDY DE NANTUEL

CHANEL D'ARIA alezan 2012 ÉLEVÉE DANS L'EURE - M. FRANCOIS HERMIER et Mme SYLVAIN HERMIER

par PADOCK DU PLESSIS (sfa) et NEOTIE D'ARIA (sfa)

par BEGUIN DE MOENS (sfa) et DECIBELLE D'ARIA (sfa)

par KESSEL II (sfa)

ISO 121 (19) BSO +9 (0,59) - Mise à la reproduction en 2020

2021 LUCKY D'AMONT, (29 juin), m., alezan - BSO +15 (0,31) par QUADRIO TAME (sfa) - Manche, Mme ZOE LOGGHE

CHANOUK DU PERCHE (trak) al bru 2005 ÉLEVÉE DANS L'ORNE - Mme ANNEMARIE SLOT

par GRIBALDI (DE) (trak) et CASSANDRA EVANS (trak)

par PERKUNOS (DE) (trak) et CYRA (DE) (trak) par IBIKUS (DE) (trak)

BDR +6 (0,54) - Mise à la reproduction en 2011

2021 L'UNIQUE L'ORCHERAIE, (5 juin), f., alezan

par SO UNIQUE (DE) (rhdl) - Côtes-d'Armor,

Mme VERONIQUE BREHIER, M. OLIVIER BREHIER

CHAPKA D'AIREL (ps) noipan 2012 ÉLEVÉE DANS LA MANCHE - G.A.E.C. DE LA PRINCERIE

par LAURO (DE) (ps) et LA BOHEME (ps) par AGENT BLEU (ps)

et SAADIA (ps) par MARGOUILLAT (ps)

Mise à la reproduction en 2015

2021 L'ESPOIR D'AIREL, (26 mai), m., bai f. par DIEGO TAME - Manche, G.A.E.C. DE LA PRINCERIE

CHAPKA DU TER bai 2012 ÉLEVÉE DANS LE MORBIHAN - M. CLAUDE BICHET

par KANNAN (NL) (kwpn) et ULTIME ALIA (sfa)

par UNTOUCHABLE M (NL) (kwpn) et OLEANE TAME (sfa)

par FERGAR MAIL (sfa)

ISO 120 (18) BSO +18 (0,56) - Mise à la reproduction en 2018

2021 LAGERTHA BELESBAT, (25 février), f., bai - BSO +18 (0,31)

par UTAH VAN DE ROCK (sfb) - Allier,

S.C.E.A. HARAS DE BELESBAT

CHARISMA DE POT bai 2012 ÉLEVÉE DANS LE PAS-DE-CALAIS - M. SEBASTIEN BRENEL

par IDEAL DE LA LOGE (sfa) et ONDINE DE JAF (sfa)

par ESTEREL DES BOIS (sfa) et CLEOPATRE MONA (sfa)

par QUAM DE LA LANDE (sfa)

Mise à la reproduction en 2017

2021 LORELEI WLS, (29 mai), f., bai - BSO +11 (0,34)

par LAMM DE FETAN (sfa) - Seine-Maritime,

M. WILLIAM LECUYER

2022 Sans renseignement de NERVOSO (sfa)

CHARLIE D'AUTOMNE bai 2012 ÉLEVÉE DANS LE CALVADOS - Mme NICOLE LE LOUARN

par LANDO (DK) (dwb) et O'HARA D'AUTOMNE (sfa)

par DAMIRO B (NL) (kwpn) et IDYLLE D'AUTOMNE (sfa)

par SUPER DE BOURRIERE (sfa)

ISO 115 (19) BSO +7 (0,58) - Mise à la reproduction en 2020

2021 LORETTE D'AUTOMNE, (4 mai), f., bai - BSO +10 (0,33)

par CARTANI (DE) (holst) - Calvados,

Mme NICOLE LE LOUARN

CHARME DE PREUILLY Z (z) alezan 2007

ÉLEVÉE EN SEINE-ET-MARNE -

S.C. SOCIETE FERMIERE DE PREUILLY HARAS DE PREUILLY

par COROFINO (DE) (holst) et ONA B (NL) (kwpn) par LUX Z (DE) (han)

et INA B (oes) par BURGGRAAF (DE) (holst)

ISO 125 (16) BSO +9 (0,57) - Mise à la reproduction en 2020

2021 LENICO DE G, (13 mars), m., al bru -

BSO +11 (0,39) BCC +4 (0,22) par JARNAC (sfa) - Puy-de-Dôme,

Mme CHARLOTTE GASNIER

CHARMEUSE DU SAILLAN bai 2012

ÉLEVÉE DANS LE MORBIHAN - M. GERARD SABATIER

par CONRAD (DE) (holst) et CIRCEE DU SAILLAN (aa)

par FROU FROU (aa) et CATHERINE (aa) par ABIDJAN (aa)

ISO 138 (18) BSO +12 (0,58) - Mise à la reproduction en 2020

2021 LUEUR DU SAILLAN, (28 février), f., bai - BSO +18 (0,29)

par DOLLAR DU ROUET - Côtes-d'Armor,

Mme ANOUK SOULIER, M. GERARD SABATIER

2022 Sans renseignement de CANDY DE NANTUEL

CHARMING KALONE Z (z) aubere 2015

ÉLEVÉE DANS LE TARN-ET-GARONNE - Mme MAGALI DESSALLES

par COLESTUS (DE) (westf) et BELLAVENTURE KALONE

par KANNAN (NL) (kwpn) et BLAGUE DU MAURY (aa)

par VELOCE DE FAVI (aa)

Mise à la reproduction en 2017

2018 INTOUCH CHARM KALONE, (20 mai), m., gr fer -

BSO +17 (0,28) par UNTOUCHABLE (NL) (kwpn) - Sarthe,

M. BASTIEN HOUEL

2021 LIARADA KALONE, (5 avril), f., bai -

BSO +16 (0,30) BDR +3 (0,20) par DIARADO (DE) (holst) -

Sarthe, M. BASTIEN HOUEL

2022 Sans renseignement de GRANDORADO TN (NL) (kwpn)

Sans renseignement de PRESTIGE KALONE (aa)

Sans renseignement de PRESTIGE KALONE (aa)

CHASSAGNE DEVALLOIRES alezan 2012

ÉLEVÉE DANS L'AISNE - Mme FRANCINE DUQUESNOY

par GUEPARD DE BREKKA (sfa) et DIMANCHE 15 (DE) (rhdl)

par DOMBURG (rhdl) et WESPRIT (rhdl) par WAECHTER (han)

Mise à la reproduction en 2017

2021 LEIKO DE JELENA, (5 juin), m., alezan - BSO +14 (0,26)

par CANABIS D'ALBAIN - Allier, Mme LAETITIA DIFORTE

2022 Sans renseignement de FIRTH OF LORNE (DE) (han)

CHATAWAN SEMILLY bai 2012 ÉLEVÉE DANS LA MANCHE - M. RICHARD LEVALLOIS

par DIAMANT DE SEMILLY (sfa) et ETOUPE II (sfa)

par QUIDAM DE REVEL (sfa) et IRRESISTIBLE (sfa) par TANAEL (sfa)

BSO +20 (0,43) - Mise à la reproduction en 2016

2021 LUCKY LORD SEMILLY, (30 avril), m., alezan -

BSO +22 (0,36) BCC +14 (0,27) par MYLORD CARTHAGO (sfa) -

Manche, M. RICHARD LEVALLOIS

2022 Sans renseignement de WINDOWS VH COSTERSVELD (BE)

(bwp)

CHEEKY DE PAUMALICE bai 2012 ÉLEVÉE DANS LA MANCHE -

M. VINCENT CHARTIER

par BAYARD D'ELLE (sfa) et TOULONE UNE PRINCE (sfa)

par TOULON (BE) (bwp) et KATALYNE D'OPAL (sfa)

par VAS Y DONC LONGANE (sfa)

Mise à la reproduction en 2016

2021 LUCKY DES J. (23 mars), m., bai - BSO +7 (0,33)

par CAP KENNEDY (DE) (holst) - Indre-et-Loire,

M. VIANNEY SEMEN, M. JONATHAN HARLANT

2022 Sans renseignement de CHACGRANO (DE) (old)

CHEETA VAN HET HOFKENSCHOF (BE) (bwp) bai 2002

ÉLEVÉE EN BELGIQUE - BWP numéro 212187

par WAKAPO VAN HET HOFKENSCHOF (oes)

et SKIPPER VH HOFKENSCHOF (oes) par LANDARIS (DE) (holst)

et HALLA (oes)

Mise à la reproduction en 2011

2021 LAURIANE BEAUSEJOUR, (31 mars), f., alezan

par CAP KENNEDY (DE) (holst) - Cher,

Mme CAROLINE DE REGNAULT DE BELLESCIZE

2022 Sans renseignement de ARGENTO (GB) (aes)

CHELBY LA HUBERT alezan 2012 ÉLEVÉE DANS LA MANCHE -

Mme VIRGINIE SOULIE

par QUINTUS D'09 (BE) (bwp) et BABELTH DESMULOTTES (sfa)

par GALOUBET A (sfa) et LASKA IV (ac) par KEEN LOOK (ps)

ISO 103 (18) - Mise à la reproduction en 2019**2021 LEWIS LA HUBERT**, (9 avril), m., alezan -

BSO +9 (0,39) BCC +10 (0,25) BDR +1 (0,27)

par MYLORD CARTHAGO (sfa) - Hauts-de-Seine,

Mme VIRGINIE SOULIE, M. ALAIN MARECHAL

CHELSEA DC (IT) (si) gris 2007 - UNIRE numéro 134218 -

S.A.S. IL COLLE DI BARONCELLI

par CLINTON (DE) (holst) et FLORENTINE III (sfa)

par VOLTAIRE (DE) (han) et SARAH DE REVEL (sfa)

par JALISCO B (sfa)

BSO +10 (0,40) - Mise à la reproduction en 2015**2021 LOUXOR MENILJEAN**, (19 avril), m., gris - BSO +14 (0,20)

par HARDROCK Z (z) - Orne, S.C.E.A. EQUIDIS

2022 Sans renseignement de EL BARONE 111 Z (BE) (z)

CHELSEA DE KREISKER alezan 2012

ÉLEVÉE DANS LE FINISTÈRE - S.C.E.A. ELEVEGE DE KREISKER

par JARNAC (sfa) et SHIREL DE KREISKER (sfa)

par DIAMANT DE SEMILLY (sfa) et BETTY DE KREISKER (sfa)

par MUGUET DU MANOIR (sfa)

BSO +15 (0,47) - Mise à la reproduction en 2015**2021 LUFFY DE RICK**, (10 juillet), m., bai - BSO +21 (0,26)

par DOLLAR DU ROUET - Manche, M. ERIC FOUQUET

2022 Sans renseignement de MYLORD CARTHAGO (sfa)

CHELSEA GERY bai 2012 ÉLEVÉE DANS LES DEUX-SEVRES -

M. DENIS GAUFFRETEAU et Mme FRANCE-CLAIRE GAUFFRETEAU

par QUELFRIVOL DESMIELLES (sfa) et SUNDY DU GERY (sfb)

par SUNDERLAND (sfa) et HAISY (NL) (kwpn) par JASPER (kwpn)

Mise à la reproduction en 2016

2021 LIVERPOOL DU GERY, (23 mars), f., bai

par COLORE (DE) (holst) - Deux-Sèvres,

E.A.R.L. GAUFFRETEAU DENIS HARAS DU GERY

2022 Sans renseignement de COLORE (DE) (holst)

CHERIE DE RIVERLAND bai 2012 ÉLEVÉE EN CHARENTE -

S.C.E.A. RIVERLAND

par TINKA'S BOY (NL) (kwpn) et MISSRAZZIA DE KERSER (sfb)

par CHAPMAN ROUGE (DE) (holst) et RAZZIA DE REVEL (sfa)

par JALISCO B (sfa)

Mise à la reproduction en 2015

2021 LAURIER DE RIVERLAND, (28 juin), m., bai - BSO +14 (0,31)

par MARIUS CLAUDIUS (NL) (kwpn) - Charente,

S.C.E.A. RIVERLAND

CHERIE DU PARK bai 2012 ÉLEVÉE DANS LE MORBIHAN -

Mme CORINNE ACCARY

par QUIDAM DE REVEL (sfa) et RITA DU PARK (sfa)

par KANNAN (NL) (kwpn) et QUININE DE LIVOYE (sfa)

par UKASE (sfa)

ISO 105 (16) **BSO** +12 (0,52) - Mise à la reproduction en 2017**2021 LYVETTE DU PARK**, (23 juillet), f., bai -

BSO +17 (0,37) BCC +6 (0,21)

par QCLASSIC BOIS MARGOT (sfb) - Morbihan,

Mme CORINNE ACCARY

CHERIE V DE BOSLANDHOEVE (BE) (bwp) noipan 2002

ÉLEVÉE EN BELGIQUE - BWP - M. JOS VAN DEN BRANDEN

par THUNDER VAN DE ZUUTHOEVE (BE) (bwp)

et WIESKE VD BOSLANDHOEVE (bwp)

par SKYSCRAPER VAN DE DERKES (bwp)

et PRISCA VD BOSLANDHOEVE (bwp) par CAPITAL (DE) (holst)

ISO 149 (15) **BSO** +5 (0,53) - Mise à la reproduction en 2018**2021 LEONIDAS DE BELLO**, (2 mai), m., bai f. - BSO +9 (0,28)

par DIARADZO DE L'ABBAYE - Manche,

Mme RACHEL BAECHLER

CHERIELALA BOISMARGOT bai 2012

ÉLEVÉE DANS LE CALVADOS - S.A.S. HARAS BOIS MARGOT

par QUAPRICE BOIMARGOT QUINCY (DE) (holst)

et REBELINA BOIS MARGOT (sfb) par L'ARC DE TRIOMPHE (DE) (old)

et BELLE LITTLE (sfa) par QUIDAM DE REVEL (sfa)

Mise à la reproduction en 2014

2018 INCREDIBLE BOISMARGOT, (24 mars), m., alezan -

BSO +17 (0,33) par QCLASSIC BOIS MARGOT (sfb) - Calvados,

S.A.S. HARAS BOIS MARGOT

2020 KANASUCRE BOIS MARGOT, (17 avril), f., bai -

BSO +16 (0,33) BCC +7 (0,21)

par QCLASSIC BOIS MARGOT (sfb) - Calvados,

S.A.S. HARAS BOIS MARGOT

2022 Sans renseignement de QCLASSIC BOIS MARGOT (sfb)

CHERIMINA JEPHE Z (z) bai 2011

ÉLEVÉE DANS LES HAUTES-PYRENEES - M. JEAN-PHILIPPE BIRABEN

par COSINHUS (DE) (han) et TAKHAMINE (sfa)

par PRINCE D'INCOVILLE (sfa) et GRETA DU CASTERAS (sfa)

par TOY DE MAZIERE (sfa)

Mise à la reproduction en 2019

2020 KALAMINA JEPHE, (12 juin), f., noipan

par VICTORHUGO BOISMARGOT - Hautes-Pyrénées,

M. JEAN-PHILIPPE BIRABEN

2022 Sans renseignement de BUSH VD HEFFINCK (BE) (bwp)

CHERISMA Z (BE) (z) gris 2009 - SBZ numéro 55802009 -

ALDENBERGH BV STOETERIJ

par CLINTON (DE) (holst) et KARAN (old) par GRAND CANYON (han)

et LISA (han) par LINDBERG (han)

ISO 149 (17) **JSO** 6 **BSO** +12 (0,56) - Mise à la reproduction en 2019**2021 LILLY D'AUTHUIT**, (20 mars), f., gris - BSO +18 (0,29)

par DARKHORSE BRIMBELLES - Eure,

S.C.E.A. ECURIE D'AUTHUIT

2022 Sans renseignement de MYLORD CARTHAGO (sfa)

CHERLINA Z (BE) (z) gris 2002 - SBZ - STAL KLEINBROEK

par CHELLANO Z (DE) (holst) et MERLINA D (bwp)

par HIBRAHIM VON PFERDHEIM (oes) et BELYNA S (bwp)

par FLUGEL VAN LA ROCHE (bwp)

ISO 106 (20) - Mise à la reproduction en 2020**2021 LOCOMOTION**, (18 mai), f., npamel - BSO +12 (0,33)

par QCLASSIC BOIS MARGOT (sfb) - Dordogne,

M. CHARLES KEN

CHEROKEE FOREZ bai 2012 ÉLEVÉE DANS LA LOIRE -

Mme MARIE-CAROLINE COYNE BODIN

par KORO D'OR (sfa) et JEEP DU FOREZ (sfa) par STEW BOY (sfa)

et THAIS DU FOREZ (sfa) par YOURS (US) (ps)

BSO +1 (0,53) - Mise à la reproduction en 2019**2021 LOTUS FOREZ**, (3 mai), f., gris - BSO +11 (0,35)

par UNTOUCHABLE (NL) (kwpn) - Loire,

Mme MARIE-CAROLINE COYNE BODIN

CHERRY D'AUREY bai 2012 ÉLEVÉE DANS L'EURO -

M. PHILIPPE VOLKAERT

par TELSTAR DE LA POMME (sfa) et JOLIMIE D'AUREY (sfa)

par ALLIGATOR FONTAINE (sfa) et VOLTIGE CHERIE (sfa)

par PASTIS DU MESNIL (sfa)

Mise à la reproduction en 2018

2021 LUCIOLE D'AUREY, (23 mai), f., bai f. - BSO +14 (0,24)

par DARKHORSE BRIMBELLES - Eure,

M. PHILIPPE VOLKAERT

2022 Sans renseignement de CONTE BELLINI (DE) (westf)

CHESCA DE KERGANÉ bai 2012 ÉLEVÉE DANS LE MORBIHAN -

S.C.E.A. DE KERGANÉ

par L'ARC DE TRIOMPHE (DE) (old) et PAVINIA DE KERGANÉ (sfa)

par ELAN DE LA COUR (sfa) et HANDINE DE KERGANÉ (sfa)

par TOLBIAC DES FORETS (sfa)

ISO 145 (19) **BSO** +19 (0,60) - Mise à la reproduction en 2014**2021 L'ACOLYTE DE KERGANÉ**, (5 juin), m., alezan -

BSO +20 (0,37) par UNTOUCHABLE (NL) (kwpn) - Morbihan,

S.C.E.A. DE KERGANÉ

L'ITENDDO DE KERGANÉ, (18 mai), m., bai - BSO +24 (0,29)

par FANCY DE KERGANÉ - Morbihan, S.C.E.A. DE KERGANÉ

2022 Sans renseignement de FANCY DE KERGANE

CHEYENNE DE BELLEVUE gris 2012 ÉLEVÉE DANS LE LOIRET - M. CLAUDE SENECHAL

par COOK DU MIDOUR (aa) et SONA ONE DE TUSKER (sfb)
par LIMBO (NL) (kwpn) et HYRIS DU MONTOIS (sfa)
par LEOPARD DU CASTEL (sfa)

ISO 105 (19) BSO +3 (0,57) ICC 106 (19) -
Mise à la reproduction en 2020

2021 **LEMON DROP DU CHESNEY**, (12 mai), m., bai f.
par CHER EPOUX - Yonne, S.C.E.A. DU CHESNEY

2022 Sans renseignement de TENAREZE (aa) et de TINKA'S GAY (aa)

CHEYENNE DU VINNEBUS bai 2012

ÉLEVÉE DANS LA MANCHE - M. JULIEN SANSON

par NECTAR DES ROCHES (sfa) et NOUNA DU MANOIR (sfa)
par GRENAT DE GREZ (sfa) et AVIDIE (sfa) par JASMIN (sfa)

Mise à la reproduction en 2015

2021 **LOUSTIC DU VINNEBUS**, (9 mai), m., bai - BSO +17 (0,23)
par GOOD PLEASURE SEMILLY - Manche,
M. JULIEN SANSON

2022 Sans renseignement de HAPPY DAY D'ISCLA

CHIARA DAIFLAM Z (z) noir 2011 ÉLEVÉE DANS LA CREUSE -

Mme FLAVIE DAILLET

par CAP KENNEDY (DE) (holst) et PROMESSE DE SOULAT (sfa)
par O MALLEY (sfa) et AURORE DE LALOEUF (sfa)
par NUMERUS CLAUDIUS (aa)

ISO 124 (18) BSO +7 (0,59) - Mise à la reproduction en 2020

2021 **LEGENDE DAIFLAM**, (11 mai), f., al cui - BSO +16 (0,37)
par CANDY DE NANTUEL - Creuse, Mme FLAVIE DAILLET

CHIARA DU CHAMP BLANC bai f. 2012 ÉLEVÉE EN VENDEE -

E.A.R.L. SOURICE

par CONTROE (DE) (holst) et UTOPIE DU CHAMP BLANC (sfb)
par TAMBOURGHINI (NL) (kwpn) et HISTOIRE D'O par USEFUL
Mise à la reproduction en 2020

2021 **LARGO DU CHESSY**, (6 juin), m., bai - BSO +3 (0,38)
par PADOCK DU PLESSIS (sfa) - Vendée,
Mme MALORIE PHILOUZE

CHICA DE MUZE (BE) (sbs) bai 2008 - SBS -

M DE HEER EVERT VAN MELE E.

par BAMAKO DE MUZE (BE) (bwp) et BOYANTE DE MUZE (bwp)
par KASHMIR VAN'T SCHUTTERSCHO (BE) (sbs)
et NARCOTIQUE DE MUZE II (BE) (sbs) par DARCO (BE) (bwp)

ISO 104 (18) BSO +15 (0,55) - Mise à la reproduction en 2017

2021 **LOU REED DE CIRCEE**, (23 mai), m., bai f. - BSO +16 (0,26)
par CORNET'S BALOU (DE) (old) - Calvados,
Mme CAROLINE JOUAN DE FAUCIGNY

CHICA DU PLESSIS bai 2012 ÉLEVÉE DANS LE CALVADOS -

M. ANDRE CHENU et Mme ANNICK CHENU

par OSCAR DES FONTAINES (sfa) et ELITE DU PLESSIS (sfa)
par VOLTIGEUR DU BOIS (sfa) et BOURREE (sfa) par NICKEL (*aa*)
ISO 119 (17) BSO +10 (0,56) - Mise à la reproduction en 2017

2021 **LASCO DU PLESSIS**, (22 mai), m., alezan - BSO +17 (0,29)
par BORNTHIS WAY CHAPELLE - Calvados,
M. ANDRE CHENU, Mme ANNICK CHENU

2022 Sans renseignement de CASH DU PLESSIS

CHICCA BLUE (DE) (old) bai 2007 - VZOP - M. RUDOLF MEYER JUN

par CHACCO BLUE (DE) (meckl) et FOLARA (old) par QUINCTIUS (old)
et FONARA (old) par GRANNUS (han)

Mise à la reproduction en 2020

2021 **LADISLAS DU GRAND PRE**, (10 avril), m., al cui -
BSO +17 (0,31) BCC +10 (0,22) par MYLORD CARTHAGO (sfa) -
Manche, Mme LAURENCE SCHNEIDER-LEUBA

2022 Sans renseignement de MYLORD CARTHAGO (sfa)

CHICGIRL DE ST AUBERT alezan 2012

ÉLEVÉE DANS LA MANCHE - M. GEORGES LECHARLIER et

Mlle MANON LECHARLIER

par ROCK'N ROLL SEMILLY (sfa) et DOUCE HOTESSE (sfa)
par MUGUET DU MANOIR (sfa) et HOTESSE DU BOIS (sfa)
par CORRENT (sfa)

BSO +3 (0,48) - Mise à la reproduction en 2015

2021 **LINK BOY DE ST AUBERT**, (28 avril), m., alezan -
BSO +12 (0,26) par GOOD PLEASURE SEMILLY - Manche,
M. GEORGES LECHARLIER

2022 Sans renseignement de HOT PLEASURE SEMILLY

CHICHIOLINA COURCELLE bai 2012

ÉLEVÉE EN SAONE-ET-LOIRE - M. YVES CHAUVIN

par ARKO (DE) (old) et DANCING BRIDE (sfa) par ALME (sfa)
et KALINKA L B (sfa) par SANS SOUCI (sfa)

BSO +5 (0,48) - Mise à la reproduction en 2015

2021 **LES ILES COURCELLE**, (15 avril), m., alezan - BSO +14 (0,31)
par PUTCH DES ISLES (sfa) - Saône-et-Loire,
M. YVES CHAUVIN

CHILLING DES ESSARTS bai 2012

ÉLEVÉE DANS LE PAS-DE-CALAIS - M. PHILIPPE FOU COURT

par DOLLAR DELA PIERRE (sfa) et HENSSIE DU BEL AIR (sfa)
par REVE D'ELLE (sfa) et USTELLE DU TERTRE (sfa) par ELF III (sfa)

ISO 114 (16) BSO +7 (0,59) - Mise à la reproduction en 2020

2021 **LEGENDE DES MOUTHIEUX**, (13 avril), f., alezan -
BSO +15 (0,29) par EDEN DU ROUET - Seine-et-Marne,
Mme MAUD MARQUES

2022 Sans renseignement de FALKO DE HUS

CHIOLE DE KREISKER bai 2012 ÉLEVÉE DANS LE FINISTERE -

S.C.E.A. ELEVAGE DE KREISKER

par CONRAD (DE) (holst) et SUNLIGHT DE KREISKER (sfa)
par FOR PLEASURE (DE) (han) et JIFRANE DE CHALUSSE (sfa)
par PAPIILLON ROUGE (sfa)

ISO 142 (21) BSO +23 (0,61) - Mise à la reproduction en 2014

2015 FYLOE DU CORTY, f. - ISO 125 (21) BSO +14 (0,56)
par QUANTUM (DE) (holst)

2021 **LEXTRA DU CORTY**, (19 avril), f., bai -
BSO +24 (0,40) BCC +18 (0,25)
par DIAMANT DE SEMILLY (sfa) - Haute-Savoie,
M. DIDIER BOUCHET

CHIMENE DE LA HURANDE gris 2012 ÉLEVÉE DANS L'AUBE -

M. LUDOVIC JULLIEN

par PADOCK DU PLESSIS (sfa) et ICA DES VALLEES (sfa)
par QUAT'SOUS (sfa) et UTICA DE VAUBAN (sfa)

par KING'S ROAD (ps)

BSO +2 (0,41) - Mise à la reproduction en 2020

2021 **LORD DE LEPINETTE**, (22 juin), m., bai -
BSO +13 (0,35) BCC +10 (0,25) par MYLORD CARTHAGO (sfa) -
Seine-Maritime, Mme ELODIE CASTILLE

2022 Sans renseignement de QUEL HOMME DE HUS (DE) (holst)

CHIMERE DU GONDOR bai 2012 ÉLEVÉE EN ILLE-ET-VILAINE -

Mme CLAIRE LEBEL

par LE TOT DE SEMILLY (sfa) et NAIADÉ DU PACHIS (BE) (sbs)
par NABAB DE REVE (BE) (sbs) et COPIE SUR PAGE (sfa)
par PAGE DE PAULSTRA (sfa)

ISO 101 (16) BSO +2 (0,52) - Mise à la reproduction en 2017

2020 **KADOR DE CHASSAGNE**, (3 juin), m., bai f. - BSO +11 (0,37)
par BALOU DU ROUET (DE) (old) - Allier,
M. JEAN-PAUL PERRET

2021 **LEON DE CHASSAGNE**, (6 mai), m., bai - BSO +12 (0,27)
par FALKO DE HUS - Allier, M. JEAN-PAUL PERRET

CHIN CHIN VEBE noir 2012 ÉLEVÉE DANS L'OISE - E.A.R.L. VEBE

par MODESTO (NL) (kwpn) et KOLIFA DU VALON (sfa)
par DRAGON DU VALON (sfa) et QUALMA DU MATZ (sfa)
par ELF III (sfa)

Mise à la reproduction en 2020

2021 **L'ARNACOEUR DES ILES**, (20 avril), m., bai - BSO +4 (0,21)
par EL BARONE 111 Z (BE) (z) - Seine-Maritime,
Mme MANON DELCOURT

2022 Sans renseignement de CAP KENNEDY (DE) (holst)

CHINA D'ICK (DE) (holst) alezan 2006 ÉLEVÉE EN ALLEMAGNE -

HV numéro 416106 - M. MANFRED VON ALLWOERDEN

par CHIN CHIN (DE) (holst) et N CASSINA (holst)
par CAPITOL I (DE) (holst) et WISMA (holst)
par CALETTO II (DE) (holst)

ISO 124 (11) JSO 5 BSO +15 (0,68) - Mise à la reproduction en 2008

2009 VENDOME D'ICK, f. - ISO 160 (21) BSO +19 (0,64)
par ARKO (DE) (old)

2010 ATOMIC D'ICK, m. - ISO 159 (20) BSO +23 (0,75)
par CUMANO (DE) (holst) - Etalon

2011 BELJING D'ICK, h. - ISO 124 (21) BSO +10 (0,61)
par FERGAR MAIL (sfa)

2021 **LAMBORGHINI DK**, (10 mai), m., al fon - BSO +19 (0,42)
par BALOUBET DU ROUET (sfa) - Eure, E.A.R.L. HARAS D'ICK
LEIT MOTIV DK, (28 avril), m., bai - BSO +15 (0,23)
par GRANDORADO TN (NL) (kwpn) - Eure,
E.A.R.L. HARAS D'ICK

LULU DK, (28 avril), f., bai - BSO +15 (0,23)
par GRANDORADO TN (NL) (kwpn) - Eure,
E.A.R.L. HARAS D'ICK

2022 Sans renseignement de CABACHON (DE) (holst)

Sans renseignement de CABACHON (DE) (holst)

Sans renseignement de BY CEIRA D'ICK

Sans renseignement de BY CEIRA D'ICK

CHINCHILA VAN DE BUNTE Z (BE) alezan 2006

ÉLEVÉE EN BELGIQUE - SBZ - M. GUIDO VERHAEGHE

par CHIN CHIN (DE) (holst) et EXPERIENCE VD BUNTE Z (z)

par EXPERIO (sfa) et CHARISMA VAN BUNTE Z (z)

par CARTHAGO (DE) (holst)

ISO 113 (14) **BSO** +3 (0,57) - Mise à la reproduction en 2008**2021 LANCELOT DES BAILLYS**, (17 avril), m., bai - BSO +12 (0,39)
par QCLASSIC BOIS MARGOT (sfb) - Aube, Mme LYDIE MIGNON**CHINEGUETTI COURCELLE** alezan 2012

ÉLEVÉE EN SAONE-ET-LOIRE - M. YVES CHAUVIN

par CACAO COURCELLE (sfa) et HIRSUTE COURCELLE (sfa)

par ROSIRE (sfa) et QUOLOMBIA (sfa) par GALOUBET A (sfa)

BSO +13 (0,41) - Mise à la reproduction en 2015**2021 LYANNA D'HURL'VENT**, (5 juin), f., bai - BSO +18 (0,28)
par BY CEIRA D'ICK - Drome, M. JEAN DREXLER**2022** Sans renseignement de PEGASE VAN'T RUYTERSHOF (BE)
(bwp)**CHINOUK VAN DE SLUIZE (BE)** (bwp) gris 2002 -

BWP numéro 205314 - M. EMIEL STEYAERT

par DARCO (BE) (bwp) et URZA VAN DE SLUIZE (bwp)

par CODEX (DE) (holst) et MARCIA VAN DE SLUIZE (bwp)

par LURANO (han)

ISO 102 (15) **BSO** +2 (0,57) - Mise à la reproduction en 2015**2020 KISS ME D'AVOINE**, (16 avril), f., gris - BSO +13 (0,36)
par CATCHAR MAIL - Orne, Mme MELYSE CATHERINE**CHIEPI CHARBONIERE** al bru 2012 ÉLEVÉE DANS LA MANCHE -

M. DANIEL DAIROU et Mme CLAUDINE DAIROU

par PADOCK DU PLESSIS (sfa) et ODE DE LA CHARBONIERE (sfa)

par PAPILLON ROUGE (sfa) et CASTELLE II (sfa) par ROSIRE (sfa)

ISO 146 (21) **BSO** +18 (0,60) - Mise à la reproduction en 2019**2021 LOUNA DE VESQUERIE**, (25 juin), f., alezan -
BSO +21 (0,40) BCC +9 (0,25) par MYLORD CARTHAGO (sfa) -
Manche, G.A.E.C. DE LA VESQUERIE**2022** Sans renseignement de CHACON BLUE (DE) (meckl)

Sans renseignement de CHACON BLUE (DE) (meckl)

Sans renseignement de ANDIAMO SEMILLY

Sans renseignement de ANDIAMO SEMILLY

Sans renseignement de ANDIAMO SEMILLY

Sans renseignement de ANDIAMO SEMILLY

CHIEPIE DE SAINT'A (aa) bai 2012 ÉLEVÉE EN CHARENTE -

Mme SYLVIANE CASPER

par TINKA'S BOY (NL) (kwpn) et KZARA DE SAINT'A (aa)

par VLAN DE VERGOIGNAN (aa) et AIDA DE BEARN (aa)

par DIONYSOS II (*aa*)

ISO 143 (18) **BSO** +10 (0,59) - Mise à la reproduction en 2020**2021 LUNA DE BELAIR**, (3 avril), f., alezan -
BSO +17 (0,39) BCC +13 (0,26) par MYLORD CARTHAGO (sfa) -
Charente-Maritime, M. PHILIPPE BOSSON**2022** Sans renseignement de FALKO DE HUS**CHIEPIE DES FLAGUES** bai f. 2012 ÉLEVÉE DANS LE CALVADOS -

M. FREDERIC LAVOINNE

par UGANO SITTE (BE) (sbs) et ROCAILLE (sfa)

par HELIOS DE LA COUR II (sfa) et GAMBAS DE BRAIZE (sfa)

par VESONTIO DU MENSIL (sfa)

ISO 113 (17) **BSO** +11 (0,57) - Mise à la reproduction en 2014**2021 LOLIPOP DES FLAGUES**, (28 juin), f., bai - BSO +15 (0,24)
par HARDROCK Z (z) - Calvados, M. FREDERIC LAVOINNE**CHIEPIE DU HOULET** (tf) alezan 2012

ÉLEVÉE DANS LE PAS-DE-CALAIS - M. PHILIPPE GUILLAUME PARIS

par ORIGANO LAP (tf) et JONQUILLE DU GANEP (tf)

par RITON DU GITE (tf) et RIVE DU GANEP (tf) par ELIOSUS (tf)

Mise à la reproduction en 2020

2021 LOUKOUM, (28 mai), m., alezan
par QUARNAC DU MENSIL (sfa) - Pas-de-Calais,
Mme CINDY LOYER**CHIPS DU CHALLOIS** bai 2012 ÉLEVÉE DANS L'ORNE -

Mme SYLVIE BIGET et M. GUY BRU

par QUITE EASY (DE) (holst) et HEVE DU CHALLOIS (sfa)

par ADAM IV (sfa) et PHILO (sfa) par ERIOSO (sfa)

ISO 103 (16) - Mise à la reproduction en 2017**2019 JAVELOT DE LA VANDE**, (21 mai), m., bai -
BSO +9 (0,38) BCC +13 (0,27) BDR +3 (0,29)
par KANNAN (NL) (kwpn) - Orne, Mme SYLVIE BIGET**2021 LEPANTE DE LA VANDE**, (23 mai), f., gris - BSO +8 (0,27)
par FAHRENHEIT DE VAINS - Orne, Mme SYLVIE BIGET**2022** Sans renseignement de FAHRENHEIT DE VAINS**CHIPS KOKKA** noir 2012 ÉLEVÉE EN SAONE-ET-LOIRE -

E.A.R.L. AS DE TREFLE

par L'ARC DE TRIOMPHE (DE) (old) et SURPRISE KOKKA (sfa)

par MODESTO (NL) (kwpn) et FIERTEE DU MEIX (sfa)

par PALADIN DES IFS (sfa)

BSO +7 (0,44) - Mise à la reproduction en 2014**2021 LIPSTICK KOKKA**, (21 février), m., al bru - BSO +14 (0,33)
par UNTOUCHABLE (NL) (kwpn) - Saône-et-Loire,
E.A.R.L. AS DE TREFLE**2022** Sans renseignement de FALKO DE HUS**CHIPSFLY DE LANDETTE** alezan 2012 ÉLEVÉE EN MAYENNE -

Mme SYLVIE THOMAS

par FAKIR DE KREISKER (sfa) et GUNFLY DE LANDETTE (sfa)

par ARRA D'AUZAY (sfa) et SUNFLY (ac) par SUMBEAM (aa)

ISO 108 (18) **BSO** +3 (0,59) - Mise à la reproduction en 2020**2021 LAYKA DES CHENES**, (24 mai), f., alezan - BSO +7 (0,40)
par APACHE D'ADRIERS (sfa) - Mayenne, M. FABIEN COLLET,
Mlle KARINE MACQUIN**CHIPTONE** (aa) gris 2012 ÉLEVÉE DANS LES HAUTES-PYRENEES -

Mme MARILYN BARBE

par DON PIERRE (aa) et RADJIE (*aa*) par FAYRILAND II (*aa*)

et RICANEUSE (ps) par PERIWINKEL (ps)

Mise à la reproduction en 2020

2021 LORYNDOL DE LUDOVICA, (22 avril), f., bai
par NAHDINSO D'AIX - Gironde, Mme EVE DUPORT,
Mme MARILYN BARBE**CHIQUITA (BE)** (bwp) bai 2002 ÉLEVÉE EN BELGIQUE -

BWP numéro 208418 - M. FRANS HEMERYCK

par TOULON (BE) (bwp) et NEFERITITI DE LAUZELLE (ch)

par SKIPPY II (sfa) et ROMINA (bwp)

par LUGANO VAN LA ROCHE (han)

BSO +10 (0,52) - Mise à la reproduction en 2019**2020 KALAGHANE DES ERABLES**, (22 avril), f., bai -
BSO +16 (0,34) par BAMAKO DE MUZE (BE) (bwp) -
Haute-Saône, Mme KATHLEEN STERCHI**2021 LOOPING DU BANNEY**, (25 juin), m., alezan - BSO +17 (0,28)
par BELLINI DUFAURE DE L - Haute-Saône,
E.A.R.L. ELEVAGE DU BANNEY, Mme KATHLEEN STERCHI**2022** Sans renseignement de HOOVER (NL) (kwpn)**CHISTERA PLESSIS** bai 2012 ÉLEVÉE DANS LE MORBIHAN -

M. PIERRE BHAVSAR

par KANNAN (NL) (kwpn) et SUBLIME DU PLESSIS (sfb)

par KASHMIR VAN'T SCHUTTERSHO (BE) (sbs)

et VENUS DU PLESSIS (sfa) par NARCOS II (sfa)

ISO 103 (18) **BSO** +18 (0,55) - Mise à la reproduction en 2017**2021 LASCAR D'ANCHAT**, (29 juillet), m., bai - BSO +16 (0,26)
par CARAMBOLE (holst) - Loire-Atlantique,
Dr. Vét. GAETAN GAULLIER**2022** Sans renseignement de CARAMBOLE (holst)**CHIVA DELORME** alezan 2012 ÉLEVÉE EN MEURTHE-ET-MOSELLE -

Mme MARIE-LAURE THIRIET et M. FRANCIS THIRIET

par SCAREFACE DE MARS (sfa) et EISTHER DU VILLAGE (sfa)

par VOLTAIRE (DE) (han) et NAIADE D'OLGY (sfa)

par HIDALGO DE RIOU (sfa)

Mise à la reproduction en 2015

2021 LANSLO DELORME, (9 juin), m., bai - BSO +6 (0,21)
par BUSH VD HEFFINCK (BE) (bwp) - Meurthe-et-Moselle,
Mme MARIE-LAURE THIRIET**2022** Sans renseignement de DIARADO (DE) (holst)**CHLOE D'AUTANT** bai 2012 ÉLEVÉE EN HAUTE-GARONNE -

M. LUDOVIC MASSAT et Mme FLORENCE MASSAT

par IGOR DES FONTENIS (sfa) et OCEANE SILVA (sfa)

par LIEU DE RAMPAN (sfa) et ECLIPSE SILVA (sfa)

par INCITATUS (sfa)

Mise à la reproduction en 2016

2021 LUNA BELLA MJ, (30 avril), f., bai f. - BSO +3 (0,32)
par OLALA DE BUISSY (sfa) - Tarn, Mme MELANIE FAGUET**CHOSSETTE DE LA ROQUE** bai 2012

ÉLEVÉE DANS LE CALVADOS - E.U.R.L. TOP STALLIONS COMPANY

par ZANDOR Z (DE) (rhdl) et PIN'UP D'HAMMER (sfa)

par ADELFOFOS (BR) (fsf) et EDEN DU ROZEL (sfa)

par PAPILLON ROUGE (sfa)

BSO +15 (0,42) - Mise à la reproduction en 2016**2021 LA TOUR DU ROUET**, (6 mai), m., bai - BSO +20 (0,25)
par DOLLAR DU ROUET - Manche, M. YANNICK FARDIN,
E.A.R.L. ELEVAGE DU ROUET**2022** Sans renseignement de GINKO DU ROUET

CHOU CREME WEST

alezan 2012

ÉLEVÉE DANS LES COTES D'ARMOR - M. CHRISTIAN PLANCHON et M. JEROME REBOUL

par TRESOR (BE) (bwp) et CHARAPA LS (MX) (oes)
par FERGAR MAIL (sfa) et RAPSDIA LA SILLA (kwpn)
par DOLLAR DELA PIERRE (sfa)**ISO** 129 (18) **BSO** +14 (0,58) - Mise à la reproduction en 2020**2021** **LAMINGTON**, (4 avril), m., al bru -
BSO +14 (0,39) BCC +6 (0,24) par ELAN DE LA COUR (sfa) -
Corrèze, M. FRANCK PORTE**CHOUKANEL DE PONTHUAL**

alezan 2012

ÉLEVÉE EN ILLE-ET-VILAINE - E.A.R.L. PONTUAL PUISSET

par CATOKI (DE) (holst) et NUNUTT DE PONTUAL (sfa)
par LE TOT DE SEMILLY (sfa) et ELMA IV (sfa) par GALOUBET A (sfa)**ISO** 137 (18) **BSO** +16 (0,56) - Mise à la reproduction en 2018**2021** **LIBERTINA DU ROUET**, (18 mars), f., alezan - BSO +20 (0,27)
par GINKO DU ROUET - Manche,
E.A.R.L. ELEVAGE DU ROUET, M. YANNICK FARDIN

2022 Sans renseignement de BALOU STAR (DE) (old)

CHRISTALE M'AUREA Z

(z) alezan 2016

ÉLEVÉE DANS LE FINISTERE - Mme VALERIE MORE

par CARTOON M'AUREA Z (z) et LAS VEGAS JAC (sfa)
par TARZAN MOUSSURE (sfa) et ANEMONE DU COL (sfa)
par PIDAYACK (sfa)

Mise à la reproduction en 2019

2021 **LIAM DU FRESNE**, (5 juillet), m., bai - BSO +11 (0,27)
par VAUBAN DE STE HERMELLE (BE) (sbs) - Sarthe,
M. LAURENT BURRE

2022 Sans renseignement de GWENNDU DE KERGANÉ

CHRISTIE DE L'HUYNE (DE)

(han) noir 2012 - VHW -

GESTUT SPREHE GMBH

par CHRIST (DE) (han) et DESDEMONA (han)
par DESPERADOS (DE) (han) et NOBELMAUS (han)
par NATIELLO (DE) (ps)

Mise à la reproduction en 2017

2021 **LOUPI DE L'HUYNE**, (13 juin), m., bai
par VAN GOGH DU VAL - Haute-Marne, M. SERAPHIN GALDO

2022 Sans renseignement de RPM CANTURADO (DE) (holst)

CHTITE BILOUTE

(tf) bai 2012 ÉLEVÉE DANS LE CALVADOS -

Mme NICOLLE BRUNEL et M. EDGARD COQUANT

par QUAI BOURBON (tf) et PAOLA D'ECOUVES (tf) par VOLCAN (tf)
et GEEFINA (tf) par BON CONSEIL (tf)

Mise à la reproduction en 2018

2021 **LIPTON DATCHOUM**, (16 juin), m., alezan par FILOU DE HUS -
Orne, Mme MANON LEMANCEL**CHUMBA LS (MX)**

(oes) alezan 2014 - SBLS - LA SILLA

par CARUSSO LS LA SILLA (oes)
et TELDAME DE LA NUTRIA (MX) (oes) par CARTHAGO (DE) (holst)
et FELDAM DE BLONDEL (sfa) par QUIDAM DE REVEL (sfa)**ISO** 127 (21) **BSO** +16 (0,50) - Mise à la reproduction en 2020**2021** **LUCIANO DE BAUDRY**, (19 avril), m., bai - BSO +19 (0,26)
par GALION DE PERHET - Calvados, Mme EDITH LEGRAND2022 Sans renseignement de CONTHARGOS (DE) (old)
Sans renseignement de CONTHARGOS (DE) (old)**CIANA DU GUE**

bai 2012 ÉLEVÉE EN MEURTHE-ET-MOSELLE -

S.C.E.A. DU GUE et M. JOSSELIN ROZAIRE

par QUETAM DES ETISSES (sfa) et PAIDA DU OUCHY (sfa)
par ARPEGE PIERREVILLE (sfa) et COLA DU OUCHY (sfa)
par TRESOR DE CHEUX (sfa)**ISO** 108 (18) **BSO** +4 (0,57) - Mise à la reproduction en 2014**2015** **FYGARO DU GUE**, (8 mai), m., bai - BSO +11 (0,51)
par ENSOR VAN DE HEFFINCK (BE) (bwp) -
Meurthe-et-Moselle, S.C.E.A. DU GUE**CIANDRA K (NL)**

(kwpn) noipan 2007 ÉLEVÉE AUX PAYS-BAS -

KWPN numéro 706164 - M. K. KWARTEN

par PLAIN'S LIBERATOR (hack) et GIANDRA (kwpn)
par BALMORAL (kwpn) et WANDRA (se) par PROLOG (kwpn)**ISO** 112 (13) - Mise à la reproduction en 2018**2021** **LOUXOR DE KALIADI**, (28 mai), m., bai f. - BSO +5 (0,25)
par GOOD PLEASURE SEMILLY - Manche,
Mme CELINE FRUTIGER

2022 Sans renseignement de HELLOS D'HELBY

CIBELE DES BRUYERES Z

(z) bai 2010 ÉLEVÉE EN GIRONDE -

Mme CLAUDINE FRANCISCO

par CHIPPENDALE Z (BE) (z) et MAEVA DU MURIER (sfb)
par DOLLAR DU MURIER (sfa) et NHIBERIA DU MURIER (NL) (kwpn)
par LIBERO H (DE) (holst)

Mise à la reproduction en 2016

2021 **LADY D'OVALIE**, (21 mars), f., bai - BSO +17 (0,26)
par QUADRIO TAME (sfa) - Gers, M. DANIEL FAILLE,
Mme FAILLE AMANDA**CIBELLE DE MONTSEC (NL)**

(kwpn) alezan 2007

ÉLEVÉE AUX PAYS-BAS - KWPN numéro 709194 - S.A.R.L. DE MONTSEC

par SILVERSTONE (NL) (kwpn) et KAMILLE DE MONTSEC (sfa)
par NIDOR PLATIERE (sfa) et DAME DE MEUSE (sfa)
par DOUBLE ESPOIR (sfa)**BSO** +1 (0,51) - Mise à la reproduction en 20102011 **BALEARE DU MONT D'OR**, f. - ISO 126 (17) BSO +7 (0,57)
par HURLEVENT DE BREKA (sfa)**2021** **LAD'MOIZELLE MONT DOR**, (3 mars), f., bai - BSO +9 (0,36)
par STAKKATO (DE) (han) - Doubs,
Association ASSOCIATION ARTMO, Mme LOUISE PICOT

2022 Sans renseignement de CONTHARGOS (DE) (old)

CIBELLE OF COLORS (BE)

(bwp) bai 2002 ÉLEVÉE EN BELGIQUE -

BWP numéro 210473 - M. MARIO VERBEKEN MERTENS

par QUIDAM DE REVEL (sfa) et LIGIE (sfa) par ROYAL FEU (sfa)
et BEBE DU CHATEAU (sfa) par GRAND VENEUR (sfa)**ISO** 137 (09) **BSO** +9 (0,72) - Mise à la reproduction en 20042005 **REGAN KERVEC** (sfb), m. - ISO 132 (14) JSO 6 BSO +18 (0,77)
par KANNAN (NL) (kwpn) - EtalonRONALD KERVEC (cs), m. -
ISO 122 (18) BSO +14 (0,57) BCC +5 (0,22)
par MR BLUE (NL) (kwpn)2009 **VIP KERVEC**, f. -
ISO 142 (21) JSO 6 BSO +18 (0,62) BCC +3 (0,29)
par L'ARC DE TRIOMPHE (DE) (old)2010 **ATHENA KERVEC**, f. - ISO 144 (17) JSO 6 BSO +21 (0,63)
par NORTON D'EOLE (sfa)**2021** **LITTLE BAMBI DE ROHAN**, (20 juin), m., noir -
BSO +15 (0,39) par CONTHARGOS (DE) (old) - Loire-Atlantique,
E.A.R.L. ELEVAGE DE ROHAN2022 Sans renseignement de CRISTALLO (DE) (westf)
Sans renseignement de CRISTALLO (DE) (westf)**CIDONIE DE VALIERE Z**

(z) bai 2009

ÉLEVÉE EN ILLE-ET-VILAINE - Mme MAGALI FOURRY

par CONSUL DL VIE Z (BE) (z) et GALETTE DE LA CAVEE (sfa)
par QREDO DE PAULSTRA (sfa) et GAIE LANDAISE (sfa)
par UKASE (sfa)**ISO** 110 (16) **BSO** +2 (0,59) - Mise à la reproduction en 2020**2021** **L OR DU BOIS ROBIN**, (25 mai), m., noipan - BSO +12 (0,29)
par ELWOOD BLUES - Ille-et-Vilaine,
Mme DIANE CROIZETTE DESNOYERS**CIGALE DE L'ABBAYE**

al fon 2012 ÉLEVÉE DANS LA MANCHE -

G.A.E.C. DE L'ABBAYE

par NARTAGO (sfa) et JALNA DE L'ABBAYE (sfa)
par CALYPSO D'HERBIERS (sfa) et QUETTA DE LA ROQUE (sfa)
par TANAEL (sfa)**BSO** +2 (0,54) - Mise à la reproduction en 2019**2021** **LE PRINCE DELACAYENNE**, (3 avril), m., bai - BSO +10 (0,36)
par POPSTAR LOZONAI (sfa) - Charente-Maritime,
E.A.R.L. ECURIE DRAPEAUD

2022 Sans renseignement de BALOU DU ROUET (DE) (old)

CIGALE D'ELLE

gris 2012 ÉLEVÉE DANS LA MANCHE -

S.C.E.A. HARAS D'ELLE

par MODESTO (NL) (kwpn) et FINE ETOILE D'ELLE (sfa)
par NARCOS II (sfa) et UNE ETOILE D'ELLE (sfa) par JALISCO B (sfa)**ISO** 110 (16) **BSO** +7 (0,52) - Mise à la reproduction en 2017**2021** **LAUDANUM DE L'ARDOUR**, (27 mars), m., gris -
BSO +13 (0,28) par FAHRENHEIT DE VAINS - Creuse,
M. JEAN-PIERRE CHABAUD

2022 Sans renseignement de FAHRENHEIT DE VAINS

CILBADD DE KERGANÉ

bai 2012 ÉLEVÉE DANS LE MORBIHAN -

S.C.E.A. DE KERGANÉ

par L'ARC DE TRIOMPHE (DE) (old) et DOLIE DE LA FOSSE (sfa)
par QREDO DE PAULSTRA (sfa) et HERMINE (sfa) par BIBELOT (sfa)**BSO** +1 (0,45) - Mise à la reproduction en 2014**2021** **LUPIN DE KERGANÉ**, (16 mai), m., bai - BSO +15 (0,25)
par FANCY DE KERGANÉ - Morbihan, S.C.E.A. DE KERGANÉ**CINDARELLA Z (BE)**

(z) bai 2000 ÉLEVÉE EN SUISSE -

SBZ numéro 570100 - M. OLIVIER BOURQUI

par CARTHAGO (DE) (holst) et IASPERINA (kwpn) par JASPER (kwpn)
et SANDRA (kwpn) par FARN (holst)**ISO** 136 (13) **BSO** +16 (0,59) - Mise à la reproduction en 2016**2021** **LASLO D'AYAT**, (29 mai), m., alezan - BSO +15 (0,35)
par REBOZO LA SILLA (MX) (cdm) - Isère,
Dr. Vét. DANIEL JEAN-PIERRE SALLES

CINDERELLA DIMAVI Z

(z) alzmel 2012 ÉLEVÉE DANS L'ALLIER - M. PHILIPPE DUNAUD

par CARITANO Z (DE) (holst) et ELETTRA (*ac*) par SHOWY (ps) et SANS APPEL (*ac*) par KASHTAN (ps)

Mise à la reproduction en 2020

2021 LAMBADA DIMAVI, (25 avril), f., azean - BSO +1 (0,33) par MANHATTAN DE SEMILLY (sfa) - Allier, Mme VICTOIRE VIVIER

2022 Sans renseignement de MANHATTAN DE SEMILLY (sfa)

CINDERELLA ESS

baipie 2012 ÉLEVÉE DANS LES YVELINES - Mme DEBORAH SMAGA OBERLIN

par ROCCOSSIFRED et MADAM ESS (sfa) par QUIDAM DE REVEL (sfa) et HELLA DE SUBREVIL (sfa) par URLEVEN PIRONNIERE (sfa)

BSO +8 (0,51) - Mise à la reproduction en 2017

2018 INFINITY HDM, m. par SUNSHINE DU THOT (sfb) - Etalon

2021 LOOK AT ME DU MILLE, (6 juin), f., baipie - BSO +8 (0,34) par USTINOV (NL) (kwpn) - Bas-Rhin, S.C.E.A. HARAS DU MILLE

2022 Sans renseignement de CORNET'S PRINZ (DE) (westf)

CINDERELLA VDB Z (BE)

(z) gris 2007 - SBZ numéro Z660107 - NV VANDOUSSELAERE WILFRIED ET CO

par CORLAND (DE) (holst) et QUERIDA HC (bwp) par IRISH TAXI (GB) (ps) et FUCHSIN Z (han) par FURIOSO II EX VERTUOSO (sfa)

Mise à la reproduction en 2019

2010 KAREL VDB (BE) (bwp), h. - ISO 131 (21) BSO +15 (0,47) par DARCO (BE) (bwp)

2016 QUADIR DE ROULARD (BE) (bwp), h. -

ISO 126 (21) BSO +12 (0,51) par EXPLOIT DE ROULARD (sfa)

2021 LINDERELLO DE ROULARD, (30 mai), m., bai f. - BSO +9 (0,20) par GINO DU VENDEL - Dordogne, B.V.B.A. MOLIRENT**CINKASGIRLDESLUTHIERS**

bai 2012

ÉLEVÉE DANS LES VOSGES - M. JEAN-FRANCOIS MORIZOT et M. ERIC DESCHARMES

par TINKA'S BOY (NL) (kwpn) et NELFA DU ROZEL (sfa) par VERDI (sfa) et QUINTE DU ROZEL (sfa) par ELF III (sfa)

ISO 115 (17) **BSO** +10 (0,59) - Mise à la reproduction en 2020**2021 LINKASBOYDESDIAMANTS**, (26 mai), m., bai - BSO +16 (0,36) par CONTHARGOS (DE) (old) - Moselle, M. JORDAN MAYER**CINNAMARA (DE)**

(old) noipan 2004 ÉLEVÉE EN ALLEMAGNE - SOI numéro 180104904 - M. LEWITZ GESTUET

par CAFE AU LAIT (old) et CINNAMON (holst) par CICERO (holst) et ADRIA IV (holst) par LAGOS (holst)

Mise à la reproduction en 2012

2013 DREAM DE VIEVE, m. - ICC 138 (21)

par CALISCO DU PITRAY (NL) (sfa)

2021 L'ESPOIR DE VIEVE, (20 juin), m., bai - BSO +7 (0,34)

par QCLASSIC BOIS MARGOT (sfb) - Mayenne, Mme JULIE BAUDART AUBERT

CIRCE DES ORCETS

alezan 2012 ÉLEVÉE EN HAUTE-SAONE - G.A.E.C. LES ORCETS

par ROMANDO DE L'ABBAYE (sfa) et QUALIOPE DES ORCETS (sfa) par LE TOT DE SEMILLY (sfa) et FANI DU BAGNEROT (sfa) par PRINCE DU LOGIS (aa)

ISO 116 (16) **BSO** +10 (0,51) - Mise à la reproduction en 2017**2021 L'OR JAUNE DES FEES**, (15 mai), m., azean - BSO +17 (0,35)

par CANDY DE NANTUEL - Haute-Saône, Mme LAETTITIA BAZIN

2022 Sans renseignement de QUAPRICE FOR EVER (sfa)

CISKA VAN DE BERGEN (BE)

(bwp) bai f. 2002

ÉLEVÉE EN BELGIQUE - BWP numéro 207098 - M. VERVECKEN KINDEREN par NEGRO (NL) (kwpn) et TINKA VAN DE BERGEN (bwp)

par CORIOLAN (DE) (holst) et JELLEN (bwp) par WENDEKREIS (han)

IDR 115 (07) **JDR** 5 **BDR** +12 (0,56) - Mise à la reproduction en 2005**2021 LOXWAY CB**, (27 juin), m., bai f. - BDR +22 (0,34)

par FURSTENBALL (DE) (old) - Val-d'Oise, Mme CAROLINE BOUHET

CISSEE DESBOIS

al bru 2012 ÉLEVÉE DANS LA MEUSE -

Mme ALINE DEVILLIER

par UGOBAK DES BALEINES (sfa) et PSYCHE DES BOIS (sfa) par HYFLOR DES BOIS (sfa) et HERMIONE DES BOIS (sfa) par TRESOR DE CHEUX (sfa)

ISO 106 (16) **BSO** +3 (0,54) - Mise à la reproduction en 2020**2021 LEMON DESBOIS**, (16 avril), m., al cui - BSO +14 (0,33)

par CONTHARGOS (DE) (old) - Meuse, Mme MONIQUE DEVILLIER

CISSI

gris 2012 ÉLEVÉE EN SEINE-ET-MARNE - Mme ELODIE BEQUET

par NABAB DE REVE (BE) (sbs) et CORINNESSA (DE) (holst)

par CALATO (DE) (holst) et CHAMONIX (se) par LAGOS (holst)

ISO 111 (18) **BSO** +2 (0,59) - Mise à la reproduction en 2015**2021 LILLY TOP**, (13 avril), f., azean - BSO +13 (0,39) BCC +8 (0,24)

par MYLORD CARTHAGO (sfa) - Maine-et-Loire,

S.C.E.A. TOPGEN TOPGEN

2022 Sans renseignement de FIBONACCI DE LESSAC

CLANDESTINE DE BRIERE

bai 2012

ÉLEVÉE EN LOIRE-ATLANTIQUE - G.A.E.C. VEYLON DE BRIERE

par ORION HEUTIERE (sfa) et MARGUERITE DE BRIERE (sfa)

par ATOLL D'ADRIERS (sfa) et ETOILE D'ARGENT V (sfa)

par REMUS DES ISLES

Mise à la reproduction en 2015

2021 LUMINEUSE DE BRIERE, (22 mai), f., bai - BSO +6 (0,24)

par ELDORADO D'ELLE - Loire-Atlantique,

G.A.E.C. VEYLON DE BRIERE

2022 Sans renseignement de UPSILLON D'ELLE (sfa)

CLASS THE FIRST

noipan 2012 ÉLEVÉE DANS L'AIN -

M. JEAN DELORME

par SIRYUS DE BAVOZ (sfa) et HASE DE BOURGOGNE (tf)

par JOACHIM (tf) et TIRADE CLAYETTOISE (tf) par HESPOLY (tf)

Mise à la reproduction en 2018

2021 LOLITA LA VERCHERE, (8 avril), f., bai

par ASTI SPUMANTE (DE) (old) - Ain, M. JEAN DELORME

2022 Sans renseignement de COOPER VD HEFFINCK (DE) (holst)

CLASSIC BLUE VD OLMENHOEV (BE)

(bwp) gr cl 2002

ÉLEVÉE EN BELGIQUE - BWP numéro 210725 -

M. ROBERT VAN DEN BRANDEN

par MR BLUE (NL) (kwpn) et NERVOSA (bwp) par LATANO (holst)

et KRETA (bwp) par FABIO (holst)

ISO 122 (10) **BSO** +10 (0,64) - Mise à la reproduction en 2011

2006 GREAT MIRACLE (BE) (bwp), h. - ISO 155 (17) BSO +25 (0,57)

par SHINDLER DE MUZE (BE) (sbs)

2021 LILABLU VAL HENRY, (28 mai), f., gris -

BSO +16 (0,40) BDR +2 (0,21)

par QCLASSIC BOIS MARGOT (sfb) - Calvados,

S.C.E.A. HARAS DU VAL HENRY, Mme HELENE AMAR

CLASSIC TOUCH (NL)

(kwpn) noipan 2007 ÉLEVÉE AUX PAYS-BAS -

KWPN numéro 700653 - M. F. HOOGENBOOM

par RHODIUM (kwpn) et ROSEN DAME (NL) (kwpn)

par ROHDIAMANT (DE) (old) et WELT DAME (DE) (han)

par WELTMEYER (DE) (han)

Mise à la reproduction en 2018

2021 LINDTNOIR DES FEERIES, (15 mai), m., noir - BDR +13 (0,20)

par FAMOUS GREZ NEUVILLE - Yonne,

Mme PEGGY TOUZARD

CLASSICA DU ROC

bai 2012 ÉLEVÉE EN VENDEE -

M. ALAIN CHEVALIER et Mme LAURENCE VIEUX

par L'ARC DE TRIOMPHE (DE) (old) et DECIBELLE DU ROC (sfa)

par GALOUBET A (sfa) et SOURCE D'ESPOIR (sfa)

par DOUBLE ESPOIR (sfa)

BSO +11 (0,42) - Mise à la reproduction en 2014**2021 LASCO DU ROC**, (1 mai), m., azean par COLORE (DE) (holst) -

Vendée, M. ALAIN CHEVALIER, Mme LAURENCE VIEUX

2022 Sans renseignement de MYLORD CARTHAGO (sfa)

CLASSIK TOUCH VD BUNTE Z (BE)

gris 2010 - SBZ -

M. GUIDO VERHAEGHE

par CLINTON (DE) (holst) et PROSPERITE VAN DE BUNTE (bwp)

par MONT ROYAL (BE) (ps) et LOLITA (BE) (bwp)

par PRINCE ROYAL (sfa)

ISO 112 (15) **BSO** +2 (0,54) - Mise à la reproduction en 2019**2021 LEVIATUR DU GONDOR**, (27 juin), m., gris - BSO +14 (0,36)

par QUAMIKASE DES FORETS (sfa) - Oise,

Mme AMANDINE ABRAMOWSKI

2022 Sans renseignement de ARGENTO (GB) (aes)

CLEO DE ST JEAN

alezan 2012 ÉLEVÉE DANS LA MANCHE -

M. FABIEN MARIE

par UGANO SITTE (BE) (sbs) et DESNA DU MESLIER (sfa)

par QUELMEK (sfa) et QUIVALA II (sfa) par JASMIN (sfa)

ISO 116 (18) **BSO** +11 (0,58) - Mise à la reproduction en 2018**2021 LUCY DE ST JEAN**, (3 mai), f., bai - BSO +16 (0,27)

par GOOD PLEASURE SEMILLY - Manche, M. FABIEN MARIE

2022 Sans renseignement de FALKO DE HUS

CLEO ZW Z (BE)

(z) bai 2001 ÉLEVÉE EN BELGIQUE -

SBZ numéro 532501 - M. A. VAN ZADELHOFF et M. R. WEGHORST

par CHELLANO Z (DE) (holst) et OLLJFJE ZW (kwpn)

par DAMIRO B (NL) (kwpn) et KIM ZW (kwpn)

par EQUADOR (NL) (kwpn)

ISO 108 (09) **BSO** +4 (0,59) - Mise à la reproduction en 2008
 2012 **COBALTE DU SOLEIL**, f. - ISO 132 (21) **BSO** +11 (0,59)
 par **JARNAC** (sfa)
2021 **LEWIS DE LA MIRE**, (1 avril), m., bai - **BSO** +14 (0,29)
 par **DOLLAR DU ROUET** - Manche, M. OLIVIER MEYER
 2022 Sans renseignement de **TOULON** (BE) (bwp) et de **ARMITAGES BOY** (DE) (old)

CLERE alezan 2012 ÉLEVÉE DANS L'AIN - G.A.E.C. GRANGE-BLANCHE
 par **HUPPYDAM DES HORTS** (sfa) et **SAFERE** (sfa)
 par **MERLINO MAGO** (GB) (ps) et **ATMOSPHERE IV** (sfa)
 par **QUENTIN DE BENY** (sfa) ou **DIAMANT** (sfa)

ISO 102 (17) - Mise à la reproduction en 2020
2021 **LAIKA DE LA HOTINIÈRE**, (5 juin), f., bai - **BSO** +1 (0,29)
 par **NAHDINSO D'AIX** - Charente-Maritime,
 Mme **PAULINE BILHAUT**

CLEVELAND GRAVELOTTÉ gris 2012
 ÉLEVÉE DANS L'ESSONNE - Mme **CLAIRE BRESSON**
 par **EUROCOMMERCE BERLIN** (DE) (holst) et **UDINE** (BE) (bwp)
 par **GOTSPE** (han) et **QUINSY** (bwp) par **FOREVER** (bwp)
 Mise à la reproduction en 2020

2021 **LIMA**, (6 mai), f., gris - **BSO** +9 (0,26)
 par **DIEGO DE BLONDEL** - Val-de-Marne,
 Mme **EVA EUSTACHE**

CLIO DU GUE bai 2012 ÉLEVÉE EN MEURTHE-ET-MOSELLE -
 S.C.E.A. DU GUE

par **DOLLAR DELA PIERRE** (sfa) et **CLIO DE SEDE** (sfa)
 par **LE TOT DE SEMILLY** (sfa) et **PLAISANTE II** (sfa)
 par **HEROS DE CAVRON** (sfa)

BSO +9 (0,47) - Mise à la reproduction en 2014

2021 **L BARONA DU GUE**, (3 juin), f., bai
 par **EL BARONE 111 Z** (BE) (z) - Meurthe-et-Moselle,
 S.C.E.A. DU GUE

CLOCHETTE BELMANIERE alezan 2012
 ÉLEVÉE DANS LA MANCHE - M. CHRISTOPHE BLANDAMOUR,
 Mme **NOELLE BLANDAMOUR**, M. **CORENTIN LEVESQUE** et
 Mme **ANGELINE LEVESQUE**
 par **NORWAY DE LA LANDE** (sfa)
 et **KOURTISANE BELMANIERE** (sfa) par **TIMORRAK DES ISLES** (sfa)
 et **DIAMANTINE DENEHOUE** (sfa) par **MUGUET DU MANOIR** (sfa)

Mise à la reproduction en 2019

2021 **LUNA DES ILES**, (29 avril), f., alezan - **BSO** +9 (0,27)
 par **GOOD PLEASURE SEMILLY** - Yonne,
 Mme **CORALIE ESPEUT**

2022 Sans renseignement de **DIAMANT DE SEMILLY** (sfa)

CLOE DE FRITOT alezan 2012 ÉLEVÉE DANS LA MANCHE -
 M. **PATRICE LEGER**

par **ACTION BREAKER** (BE) (bwp) et **SYMPHONIE DE FRITOT** (sfa)
 par **LE TOT DE SEMILLY** (sfa) et **CLOE DE VAULAVILLE** (sfa)
 par **NANTOUNG** (sfa)

ISO 119 (17) **BSO** +15 (0,53) - Mise à la reproduction en 2019

2021 **LANDINI DE FRITOT**, (11 mai), m., alezan - **BSO** +20 (0,27)
 par **EKANO DKS** - Manche, M. **PATRICE LEGER**

2022 Sans renseignement de **CHILLI WILLI** (DE) (holst)

CLOUD DANCER (oc) npapier 2012

ÉLEVÉE DANS LES COTES D'ARMOR - Mme **ISABELLE CALEY**
 par **RINGO** (NL) (kwpn) et **SWEET LEGEND** (ps)
 par **LEGEND OF FRANCE** (US) (ps) et **SWEET MOSS** (ps)
 par **TIP MOSS** (ps)

Mise à la reproduction en 2020

2021 **LATOYA D'EMERAUDE**, (1 juin), f., baipie - **BSO** +2 (0,21)
 par **FRENCH TOUCH'S DREAM** - Ille-et-Vilaine,
 Mme **ANNE-JULIE GILLES**

CLYDIE GALANTE gris 2012 ÉLEVÉE DANS L'INDRE -

Mme **JULIE SCHNOEBELEN**

par **TOBAGO CHEVRIER** et **IRIS SAINT CLAIR** (sfa)
 par **ALASCA** (DE) (holst) et **OZOBIA** (sfa) par **KESPOULIT** (*aa*)
 Mise à la reproduction en 2016

2021 **LAS VEGAS DE MURIA**, (1 mai), m., bai - **BSO** +15 (0,25)
 par **VANCOUVER DE LANLORE** - Gard,
 E.A.R.L. **MAS DE MURIA**

2022 Sans renseignement de **DARKHORSE BRIMBELLES**

COCAINE DANSE D'AUBIN (sbs) bai 2008

ÉLEVÉE DANS LE PAS-DE-CALAIS - M. **JEROME MAHIEU**

par **UGANO SITTE** (BE) (sbs) et **DANSE** (sfa) par **LAUDANUM** (ps)
 et **GAÏETE DE REVE** (tf) par **TYROL II** (tf)

ISO 102 (15) **BSO** +7 (0,54) - Mise à la reproduction en 2019

2021 **LHEROINE DANSE DE NUI**, (24 mai), f., gris - **BSO** +4 (0,36)
 par **KAFKA BRUNEMONT** (sfa) - Pas-de-Calais,
 M. **MARC-HENRI MAHIEU**

2022 Sans renseignement de **BISQUET BALOU C VD MISPEL** (DE)
 (rhdl)

COCAINE DE MARS bai 2012 ÉLEVÉE DANS L'ORNE -
 S.A.R.L. **HARAS DES M**

par **KANNAN** (NL) (kwpn) et **TOXINE DE MARS** (sfa)
 par **DOLLAR DELA PIERRE** (sfa) et **QERLY CHIN** (BE) (bwp)
 par **CHIN CHIN** (DE) (holst)

ISO 133 (18) **BSO** +20 (0,61) - Mise à la reproduction en 2018

2021 **LONICERA DES M**, (5 avril), f., bai - **BSO** +23 (0,38)
 par **NUMBER ONE D'ISO** (sfa) - Orne, S.A.R.L. **HARAS DES M**

2022 Sans renseignement de **MYLORD CARTHAGO** (sfa)

Sans renseignement de **MYLORD CARTHAGO** (sfa)

COCAINE DE RIME bai 2012 ÉLEVÉE DANS L'EURE -
 M. **SEBASTIEN KUPIEC**

par **FLAMENCO DESEMILLY** (sfa) et **RIME ANDALOUSE** (sfb)
 par **QUITE EASY** (DE) (holst) et **MAFFIA ANDALOUSE** (sfa)
 par **NARCOS II** (sfa)

BSO +3 (0,54) - Mise à la reproduction en 2020

2021 **LOOK AT ME DES ROSES**, (2 juin), m., alezan - **BSO** +7 (0,28)
 par **ECLAIR DE ROUHET** - Oise, Mme **AGATHE BOURRAS**

COCAINE DE TALMA alezan 2012 ÉLEVÉE DANS LES ARDENNES -
 Dr. Vét. **MICHEL GUIOT**

par **BALOUBET DU ROUET** (sfa) et **REGGAE DE TALMA** (sfa)
 par **CENTO** (DE) (holst) et **NEW EVE DU MOULIN** (sfa)
 par **QUIDAM DE REVEL** (sfa)

ISO 140 (21) **BSO** +24 (0,61) - Mise à la reproduction en 2017

2021 **LITTLE STAR DE TALMA**, (1 juillet), m., alezan -
BSO +24 (0,40) **BCC** +14 (0,25) par **MYLORD CARTHAGO** (sfa) -
 Ardenne, Dr. Vét. **MICHEL GUIOT**

2022 Sans renseignement de **BY CEIRA D'ICK**

Sans renseignement de **BY CEIRA D'ICK**

COCAINE DU JARDIN bai 2012

ÉLEVÉE EN MEURTHE-ET-MOSELLE - M. **NICOLAS PARGON**

par **NIDOR PLATIERE** (sfa) et **NINARELE DU JARDIN** (sfa)
 par **TRESOR DE CHEUX** (sfa) et **BRISE DU JARDIN** (sfa)
 par **HIDALGO DE RIOU** (sfa)

BSO +2 (0,42) - Mise à la reproduction en 2015

2021 **LAZZARO DU JARDIN**, (20 mars), m., bai - **BSO** +13 (0,33)
 par **CANDY DE NANTUEL** - Meurthe-et-Moselle,
 M. **NICOLAS PARGON**

COCCINELE DU CHAILLOU bai 2012 ÉLEVÉE DANS L'ORNE -
 M. **PIERRE GEORGET**

par **JAGUAR MAIL** (sfa) et **ORIANNE DU CHAILLOU** (sfa)
 par **FERRO** (NL) (kwpn) et **SENTA DU HAUL** (sfa) par **HISTRION** (sfa)
ICC 121 (17) - Mise à la reproduction en 2019

2021 **LUCIOLE DU CHAILLOU**, (1 juin), f., bai - **BSO** +7 (0,28)

par **DELSTAR MAIL** - Orne, M. **PIERRE GEORGET**

2022 Sans renseignement de **MELISSAS SYDNEY** (NL) (kwpn)

COCCINELLE DU VALON bai 2012 ÉLEVÉE DANS LA MANCHE -
 M. **JEAN-PIERRE HERPIN** et Mme **LILLIANE HERPIN**

par **KHEOPS ST LOIS** (sfa) et **ALUMINE DU VALON** (sfa)
 par **ORGUEIL DU DONJON** (sfa) et **GENTILLESE** (sfa)
 par **STARTER** (sfa)

BSO +11 (0,46) - Mise à la reproduction en 2015

2016 **GENTLEMAN DU VALON**, h. - ISO 131 (21) **BSO** +15 (0,53)
 par **HELIOS DE LA COUR II** (sfa)

2017 **HELENOS DU VALON**, m. -

ISO 119 (21) **BSO** +18 (0,50) **BCC** +3 (0,24)

par **KANNAN** (NL) (kwpn) - Etalon

2021 **LIBELLE DU VALON**, (15 mai), f., bai f. - **BSO** +17 (0,34)

par **CANDY DE NANTUEL** - Manche,
 M. **JEAN-PIERRE HERPIN**, Mme **LILLIANE HERPIN**

COCCINELLE'JAC al bru 2012 ÉLEVÉE EN GIRONDE -

Mme **LAURENCE GRANDCHAMP DES RAUX** et

M. **JACQUES GRANDCHAMP DES RAUX**

par **RAMSES AND CO** (sfa) et **LOVE LOVE'JAC** (sfa)

par **CARTHAGO** (DE) (holst) et **FLORALIE'JAC** (sfa)

par **TARZAN MOUSSURE** (sfa)

ISO 135 (18) **BSO** +18 (0,57) - Mise à la reproduction en 2018

2021 **LEIPZIG LILI**, (2 juillet), m., bai f. - **BSO** +18 (0,30)

par **BY CEIRA D'ICK** - Sarthe,
 Dr. Vét. **ALIX GRANDCHAMP DES RAUX**

COCCO DE COULETTO (LU) (sl) gris 2005

ÉLEVÉE AU LUXEMBOURG - SCSL numéro 3305 - FAMILLE MAJERUS

par **COULETTO** (DE) (old) et **NIKITA** (kwpn) par **CONTANGO** (old)

et **BIRANTA** (kwpn) par **JASON** (se)

ISO 119 (11) **BSO** +2 (0,50) - Mise à la reproduction en 2019

2021 LORD MEMORY FOR YOU, (24 avril), m., gris - BSO +13 (0,33)
par UNTOUCHABLE (NL) (kwpn) - Eure,
S.C.A. SAINT NICOLAS

COCINA VAN D'ABDIJHOEVE (BE) (bwp) noipan 2002

ÉLEVÉE EN BELGIQUE - BWP numéro 207473 - M. HUGO BOELENS
par FUEGO DU PRELET (sfa) et IRANDETTE VD WELLINGTON (sbs)
par OPTIEBEURS RANDEL Z (DE) (han) et QUINETTE UT (bwp)
par UT FATA (sfa)

Mise à la reproduction en 2018

2021 LYSIACE DU LASSERAN, (28 mai), f., bai - BSO +10 (0,29)
par UNTOUCHABLE (NL) (kwpn) - Hautes-Pyrénées,
Mme VERONIQUE CAPAYROU

2022 Sans renseignement de DIARADO (DE) (holst)

COCO BLUZ bai 2012 ÉLEVÉE EN SEINE-MARITIME -

M. CEDRIC DE CHAMBORD et Mme FABIENNE DE CHAMBORD
par KANNAN (NL) (kwpn) et KOLYSEE PIERREVILLE (sfa)
par OLISCO (sfa) et SONATE PIERREVILLE (sfa)
par MUGUET DU MANOIR (sfa)

ISO 134 (19) BSO +18 (0,60) - Mise à la reproduction en 2020

2021 LAZIZA DES FLAGUES, (28 juin), f., bai - BSO +21 (0,37)
par CANDY DE NANTUEL - Calvados,
M. FREDERIC LAVOINNE, M. CEDRIC DE CHAMBORD

2022 Sans renseignement de BALOU STAR (DE) (old)

COCO CHANEL CLAMENS Z (z) gris 2015 ÉLEVÉE EN ARIEGE -

Mme LAURENCE RENAUD

par WINDOWS VH COSTERSVELD (BE) (bwp)
et NATIVE DE JARSAY (sfa) par LE TOT DE SEMILLY (sfa)
et TOSCA DU THEILLET (sfa) par HUIT DE COEUR (sfa)

Mise à la reproduction en 2018

2021 LANCELOT DE CLAMENS, (26 avril), m., bai cl -
BSO +16 (0,24) par GOOD PLEASURE SEMILLY -
Charente-Maritime, E.A.R.L. DE CLAMENS

2022 Sans renseignement de EL BARONE 111 Z (BE) (z)

COCO CHANEL GEM noir 2012 ÉLEVÉE DANS LE CALVADOS -

Mme GENEVIEVE MEGRET

par ELVIS TER PUTTE (BE) (bwp) et NIMFE DE LA POMME (sfa)
par FOR PLEASURE (DE) (han) et FRAGRANCE DE CHALUS (sfa)
par JALISCO B (sfa)

ISO 115 (18) BSO +13 (0,56) - Mise à la reproduction en 2019

2021 LAGERFELD GEM, (15 avril), m., bai - BSO +14 (0,35)
par CHACCO ROUGE (DE) (old) - Calvados,
Mme GENEVIEVE MEGRET

2022 Sans renseignement de CASHPAID J ET F (DE) (holst)

COCO CHANEL SAVIGNY noir 2012 ÉLEVÉE DANS LA MANCHE -

Mme CATHERINE HENRY et Mme MARIE-DOMINIQUE HENRY

par CONRAD (DE) (holst) et PIN UP DE SAVIGNY (sfa)
par DIAMANT DE SEMILLY (sfa) et HULAHOP DE SAVIGNY (aa)
par ULTAN (aa)

Mise à la reproduction en 2019

2021 L'OR NOIR DE SAVIGNY, (25 mai), m., noipan -
BSO +20 (0,31) par CANDY DE NANTUEL - Manche,
Mme CATHERINE HENRY, Mme MARIE-DOMINIQUE HENRY,
Mme SYLVIE HENRY, M. JEAN-CHARLES HENRY

2022 Sans renseignement de GRANDORADO TN (NL) (kwpn)

COCO DIVA (DE) (westf) bai 2008 ÉLEVÉE EN ALLEMAGNE -

WESTF numéro 410071308 - M. KLEMENS WARMERS

par CHRISTIANO (westf) et DIVA (westf) par DIAMO (oes)
et MADAM (han) par MAAT (han)

ISO 135 (14) BSO +3 (0,47) - Mise à la reproduction en 2019

2021 LUCKY ME DE NEROLI, (31 mai), m., bai f. - BSO +8 (0,35)
par VERDI (NL) (kwpn) - Eure-et-Loir,
S.A.S. LE HARAS DE NEROLI

2022 Sans renseignement de CHACGRANO (DE) (old)

COCO GALANTE bai 2012 ÉLEVÉE EN DORDOGNE -

Dr. Vét. LAURENT DUHARD

par DORSAY (sfa) et HELENA DU GALANT (sfa) par SHOGOUN II (sfa)
et BULLE DU GALAND (sfa) par NARCOS II (sfa)

Mise à la reproduction en 2017

2021 LA GALANTE, (23 mai), f., bai - BSO +4 (0,24)
par ERMITAGE'S BOY - Dordogne,
Dr. Vét. LAURENT DUHARD

COCO GIRL DIMAVI Z (z) bai 2009 ÉLEVÉE DANS L'ALLIER -

M. PHILIPPE DUNAUD

par CHIPPENDALE Z (BE) (z) et KANGOU DE LARVERON
par TRES SPORT (ps) et CALECHE LARVERON par ITALIC

ISO 110 (17) - Mise à la reproduction en 2018

2021 LCOCOWBOY DIMAVI, (24 avril), m., bai - BSO +5 (0,32)
par KOLORADO DE SEMILLY (sfa) - Allier,
Mme VICTOIRE VIVIER

2022 Sans renseignement de KOLORADO DE SEMILLY (sfa)

COCOCHANEL DE COURCY bai f. 2012

ÉLEVÉE DANS LA MARNE - Mme ODILE TRUCHON

par NABAB DE REVE (BE) (sbs) et SANTANA 377 (DE) (old)
par SILVIO (DE) (old) et ZAZA (oes) par ZEUS EX GORDIOS (sfa)

ISO 116 (18) BSO +6 (0,58) - Mise à la reproduction en 2020

2021 LUPIN DE WILLEMS, (3 juin), m., alzmel - BSO +12 (0,36)
par MALOUBET DE PLEVILLE (sfa) - Nord,
M. DOMINIQUE CALLENS

COCOKANEL MARGEOTIERE bai 2012

ÉLEVÉE DANS LA MANCHE - Mme CHANTAL RAUX

par TYROL ROUGE (sfa) et OLYMPE MARGEOTIERE (sfa)
par DANDY DU PLAPE (sfa) et HAIKEN D'INGREVILLE (sfa)
par LAEKEN (sfa)

ISO 119 (17) BSO +9 (0,54) - Mise à la reproduction en 2018

2021 LOLITCHELLA BLUE, (15 juillet), f., alezan - BSO +9 (0,33)
par SUNSHINE DU PHARE (sfa) - Ardennes,
M. SACHA DARDELIN

2022 Sans renseignement de PRESIDENT (NL) (kwpn)

COEUR DE PREM Z (z) gris 2014 ÉLEVÉE DANS L'ORNE -

Mme MORGAN RICHAUD

par CAP KENNEDY (DE) (holst) et QUINCY DES FORGES (sfa)
par NIDOR PLATIERE (sfa) et PROSPERETTE (ps) par PROSPERO (ps)

ISO 140 (20) BSO +7 (0,58) - Mise à la reproduction en 2020

2021 LAMBORGHINI CRISTO, (17 juin), m., bai f. - BSO +15 (0,33)
par THAIS DE PEGASE (sfa) - Eure-et-Loir,
Mme MORGAN RICHAUD

LOS ANGELES CRISTO, (17 juin), m., bai - BSO +15 (0,33)
par THAIS DE PEGASE (sfa) - Eure-et-Loir,
Mme MORGAN RICHAUD

COEUR DE ROCKEUSE alezan 2012

ÉLEVÉE EN ILLE-ET-VILAINE - Mme FLORENCE BASOFSKI

par UGOBAK DES BALEINES (sfa) et HATICHA LOUVO (sfa)
par VERCORS IV (sfa) et DOUCHKA DU MELNIRE (sfa)
par OBERON DU MOULIN

ISO 110 (18) BSO +9 (0,58) - Mise à la reproduction en 2016

2017 HELLEBOY DLM, m. - ISO 120 (21) BSO +17 (0,51)
par CONTENDRO (DE) (holst)

2021 LOVE AFFAIR DLM, (11 avril), f., bai - BSO +11 (0,37)
par ARMITAGES BOY (DE) (old) - Ille-et-Vilaine,
Mme FLORENCE BASOFSKI

2022 Sans renseignement de CONTENDRO (DE) (holst)

COKA IN D'ISKY bai 2012 ÉLEVÉE DANS L'ORNE -

Mme ANNE-MARIE DUCHEMIN

par DJALISCO DU GUET (sfa) et NINETTE DU LIN (ps)
par SHEYRANN (IE) (ps) et NO CONTEST (ps) par NO LUTE (ps)

Mise à la reproduction en 2017

2021 L'ARTISTE D'ISKY, (31 mai), m., alezan
par HELIOS DE LA COUR II (sfa) - Orne,
Mme ANNE-MARIE DUCHEMIN

2022 Sans renseignement de PETRUS DE BRANDEGEM (BE) (bwp)

COLCHIC DU COTEAU alezan 2012 ÉLEVÉE DANS LA MANCHE -

M. ALAIN MAZIER

par CARDERO (DE) (holst) et GAZELE DU GUINCHET (sfa)
par IN CHALA A (sfa) et MIMI DAVIERE (sfa) par FEND L'AIR (sfa)

Mise à la reproduction en 2016

2021 LANCELOT DU COTEAU, (24 mai), m., gris - BSO +7 (0,20)

par GREY SKY D'IVRAIE - Manche, M. ALAIN MAZIER

2022 Sans renseignement de EDEN DU ROUET

COLETTA 30 (DE) (holst) alezan 2008 - HV numéro 20408 -

M. HANS HEINRICH CARSTENSEN

par COLMANDER (holst) et KRISTINA I (holst)
par AHORN Z (DE) (han) et VORR. (holst) par LAVARIUS (holst)

ISO 119 (18) BSO +7 (0,48) - Mise à la reproduction en 2018

2021 LUNE DE MIEL CONTRIE, (20 avril), f., alezan -
BSO +14 (0,34) par UNTOUCHABLE (NL) (kwpn) - Orne,
M. DANIEL VALLEE

2022 Sans renseignement de DIARADO (DE) (holst)

COLOMBA DU LYS bai 2012 ÉLEVÉE DANS L'INDRE -

M. THIERRY RIPOCHE et Mme CHRISTINE ABADIE-GIEN

par UNTOUCHABLE M (NL) (kwpn) et SCARLETT FONTANEL (sfa)
par DIAMANT DE SEMILLY (sfa) et FANTINE DU DEFHEY (sfa)
par LAUDANUM (ps)

Mise à la reproduction en 2018

2017 CORNADO FONTANEL Z (z), m. par CORNADO II Z (DE) (westf)
- Etalon

2021 LAVALIERE FONTANEL, (13 juin), f., bai - BSO +21 (0,30)
par CONTHARGOS (DE) (old) - Dordogne,
S.C.E.A. HARAS FONTANEL,
S.A.R.L. EQUICENTRE DES 3 FRONTIERES
2022 Sans renseignement de COLUMBUS Z (BE) (z)

COLOMBE DE CAROLLES

bai 2012 ÉLEVÉE DANS LA MANCHE -
M. EMILE GIFFARD, Mme MICHELE GIFFARD et Mme SOPHIE HECHT
par TOP GUN SEMILLY (sfa) et OLGA D'AUGE (sfa)
par LE TOT DE SEMILLY (sfa) et GRAN SULTANA (sfa)
par JALISCO B (sfa)

ISO 109 (17) BSO +3 (0,55) - Mise à la reproduction en 2018

2021 LOOPING DU GUERPRE, (15 avril), m., bai - BSO +13 (0,28)
par GOOD PLEASURE SEMILLY - Seine-Maritime,
M. HENRI LE GOUIS

2022 Sans renseignement de EL BARONE 111 Z (BE) (z)

COLOMBE DE CERISY

bai 2012 ÉLEVÉE DANS LA MANCHE -
M. LAURENT VINCENT et Mme VALERIE VINCENT
par DOLLAR DELA PIERRE (sfa) et VENUE DE CERISY
par NERVOSO (sfa) et NOBLESSE DE SEMILLY (sfa)
par QUICK STAR (sfa)

ISO 109 (18) BSO +10 (0,57) - Mise à la reproduction en 2014

2021 LORETTE DE CERISY, (20 avril), f., bai - BSO +17 (0,37)
par UP TO YOU (sfa) - Manche, M. LAURENT VINCENT

2022 Sans renseignement de CLASSIC BOIS MARGOT (sfb)

COLOMBE DES FORETS

bai 2012 ÉLEVÉE DANS LA MANCHE -
M. FABRICE PARIS et M. GUY PARIS
par MOZART DES HAYETTES (BE) (sbs) et UTOPIE DES FORETS (sfb)
par ORLANDO (BE) (bwp) et LICORNE DES FORETS (sfa)
par VOLTAIRE (DE) (han)

ISO 117 (18) BSO +9 (0,58) - Mise à la reproduction en 2019

2021 LUTECE DE CHAMBLEY, (22 avril), f., bai -
BSO +16 (0,39) BCC +13 (0,24) par MYLORD CARTHAGO (sfa) -
Meurthe-et-Moselle, M. FRANCOIS JOHNNY DIVRY

2022 Sans renseignement de CONTHARGOS (DE) (old)
Sans renseignement de ULYSS MORINDA (sfb)
Sans renseignement de ULYSS MORINDA (sfb)

COLOMBE DES LUTHIERS

alezan 2012
ÉLEVÉE DANS LES VOSGES - M. JEAN-FRANCOIS MORIZOT
par NABAB DE REVE (BE) (sbs) et ROSACE DES LUTHIERS (sfa)
par QUICK STAR (sfa) et COLOMBE DE SEMILLY (sfa)
par DOUBLE ESPOIR (sfa)

BSO +10 (0,40) - Mise à la reproduction en 2017

2021 LOUSTIK DES LUTHIERS, (17 juin), m., bai - BSO +14 (0,20)
par HARDROCK Z (z) - Vosges, M. JEAN-FRANCOIS MORIZOT

2022 Sans renseignement de STAKKATOL (DE) (old)

COLOMBIE DU CATELET

(aa) alezan 2012
ÉLEVÉE DANS LA MANCHE - M. JOSE ANTOINE PELTIER
par QUERDOLAN VITAREL (aa) et IZANE (aa) par ROYAL PLAPE (aa)
et MURCIA (aa) par FENNEC (aa)
Mise à la reproduction en 2017

2021 LA SERENA DU CATELET, (1 juin), f., bai
par CONTE BELLINI (DE) (westf) - Calvados,
M. JOSE ANTOINE PELTIER

COLORS DE CASTEL

gripie 2012 ÉLEVÉE DANS LE LOIRET -
E.A.R.L. DE SAINT MARTIN
par ENSOR VAN DE HEFFINCK (BE) (bwp) et UKADVIE DE CASTEL
par VISAGE VAN DE OLMENHOEVE (BE) (bwp)
et FILOMENE DU NAN (sfa) par PERSAN II (sfa)

Mise à la reproduction en 2015

2021 LIMITLESS DE CASTEL, (1 juin), m., bai f. - BSO +14 (0,32)
par UNTOUCHABLE (NL) (kwpn) - Loiret,
M. EMMANUEL COCHIN

2022 Sans renseignement de CONTHARGOS (DE) (old)

COLUMBIA DES ISLES

bai f. 2012
ÉLEVÉE EN LOIRE-ATLANTIQUE -
ELEVAGE CHICHE HUBERT HELENE CHICHE-HUBERT
par RINALDO DES ISLES (sfa) et FANTASIA VI (IT) (fsf)
par NARCOS II (sfa) et NUIT D'ETE par PORTO RAFTI (ps)

ISO 102 (16) BSO +5 (0,53) - Mise à la reproduction en 2015

2021 LANCELOT DE VALLET, (26 mai), m., bai - BSO +13 (0,35)
par VIVALDI DU SEIGNEUR (BE) (sbs) - Loire-Atlantique,
M. CLAUDE FLEURANCE

2022 Sans renseignement de HARDROCK Z (z)

COLYNE DE ST NICOLAS

bai cl 2012 ÉLEVÉE DANS LE NORD -
M. ALAIN DEVIGNE
par CONTERNO GRANDE (DE) (old) et URANIE DE LA FAGNE (sfb)
par AIR JORDAN (DE) (old) et KISS ME DE MENARDIERE (sfa)
par ECHO DE LA HURIE (sfa)

Mise à la reproduction en 2015

2016 CRYSTALDREAM Z (z), m. - ISO 125 (21) BSO +14 (0,46)
par CRISTALLO (DE) (westf)

2021 LIBERTY ST NICOLAS, (19 juin), f., gris - BSO +12 (0,34)
par PRESIDENT (NL) (kwpn) - Nord, M. ALAIN DEVIGNE

COME ON GIRL (DE)

(old) alezan 2002 - VZOP numéro -460791194 -
M. ERNST ALBERT HOLZAPFEL

par COME ON (DE) (holst) et C'EST LA VIE (holst)
par CARTHAGO (DE) (holst) et EMPIRE II (holst)
par SILVESTER (DE) (holst)

Mise à la reproduction en 2016

2021 LA SOLENZARA LANLORE, (20 juin), f., bai - BSO +10 (0,20)
par CARAMBOLE (holst) - Hautes-Pyrénées,
Mme ANNE DAFFLON

COME PRIMA

bai 2012 ÉLEVÉE DANS LE CALVADOS -
Mme HENRIETTE EVAIN

par KANNAN (NL) (kwpn) et ROCK TIME (sfa)
par QUIDAM DE REVEL (sfa) et BABY BOOM IV (sfa)
par JOYAU D'OR A (sfa)

BSO +14 (0,40) - Mise à la reproduction en 2015

2021 LIMONCELLO, (24 avril), m., alezan - BSO +19 (0,32)
par CANDY DE NANTUEL - Calvados,
Mme HENRIETTE EVAIN

2022 Sans renseignement de HELIOS D'HELBY

COME UP DU CASSEUL

gris 2012 ÉLEVÉE DANS LA MANCHE -
Mme DOROTHEE LETULLE

par OGRION DES CHAMPS (sfa) et HUPTODATE D'ABBAYE (sfa)
par KING'S ROAD (ps) et QUETTA DE LA ROQUE (sfa)
par TANAEL (sfa)

ISO 127 (17) BSO +13 (0,58) - Mise à la reproduction en 2019

2021 LETOILE DE LA SELUNE, (1 juillet), f., bai - BSO +16 (0,29)
par VIRTUOSO SEMILLY - Manche,
Mme DOROTHEE LETULLE

COMETE DE CHARMOIS

bai f. 2012
ÉLEVÉE EN MEURTHE-ET-MOSELLE - M. ANDRE GRANDSIRE
par NAMELUS R (NL) (kwpn) et MAYA DE CHARMOIS (sfa)
par CABDULA DU TILLARD (sfa) et RIVA BELLA IV (sfa)
par UKASE (sfa)

BSO +6 (0,45) - Mise à la reproduction en 2015

2021 LET'S GO DE BRIXEY, (4 avril), f., bai f. - BSO +16 (0,25)
par EKANO DKS - Meurthe-et-Moselle, M. CHRISTIAN HENRY

2022 Sans renseignement de NEWTON DE KREISKER (sfa)

COMETE DE FLY

alezan 2012 ÉLEVÉE DANS L'OISE -
CLUB HIPPIQUE DE ST GERMER
par FETICHEUR II (sfa) et TURQUAISE DE FLY (sfa)
par SAINT COME (sfa) et CHERRY BRIOVERE (sfa)
par SOCRATE DE CHIVRE (sfa)

ISO 123 (17) - Mise à la reproduction en 2019

2021 LONDON YELLOW, (1 juin), m., al cui - BSO +9 (0,27)
par FOREVER YELLOW - Manche, Dr. Vét. GAEL LE GALL

2022 Sans renseignement de FOREVER YELLOW

COMETE DE LAUME

alezan 2012 ÉLEVÉE DANS LA MANCHE -
G.A.E.C. DE L'AUMERAIE

par TELSTAR DE LA POMME (sfa) et IMAGE DE COUPIGNY (sfa)
par VAS Y DONC LONGANE (sfa) et BERGERE ST QUENTIN (sfa)
par KING'S ROAD (ps)

ISO 110 (17) BSO +4 (0,55) - Mise à la reproduction en 2018

2021 LORD DE LAUME, (25 juin), m., alezan - BSO +9 (0,28)
par GIN TONIC DE LAUME - Manche,
G.A.E.C. DE L'AUMERAIE

2022 Sans renseignement de GIN TONIC DE LAUME

COMETE DU PAVE

noipan 2012 ÉLEVÉE DANS LE NORD -
Mme LUCIE DECOCK et Mlle HELENE DECOCK

par CAP DE B'NEVILLE (sfa) et JALNA DU BAI (sfa)
par URVILLE DU MONTOIS (sfa) et TAMISE DU BOURG (sfa)
par HERODIAS (ps)

Mise à la reproduction en 2019

2021 LORD LIBERTY ELG, (28 juin), m., bai f. - BSO +4 (0,34)
par TOPINAMBOUR (NL) (kwpn) - Pas-de-Calais,
Mme LEA GERREBOUT

2022 Sans renseignement de NUMBER ONE D'ISO (sfa)

COMETTE DE GASSER

bai 2012 ÉLEVÉE EN SAONE-ET-LOIRE -
M. PIERRE PRIMEY

par HURLEVENT DE BREKA (sfa) et KAMARA (sfa)
par DOLLAR DE SEMILLY (sfa) et QUEBELLE IV (sfa)
par GOLIATHE (sfa)

Mise à la reproduction en 2017

2021 LAICLAIR DE GASSER, (4 mai), f., bai - BSO +1 (0,36)
par MIAMI DE SEMILLY (sfa) - Saône-et-Loire,
M. PIERRE PRIMEY

2022 Sans renseignement de L'AMOUR DU BOIS (sfa)

COMPTESSA DE LA FOLIE alezan 2012 ÉLEVÉE DANS L'OISE - M. PASCAL VANHESTE

par KANNAN (NL) (kwpn) et KADRILLE DE LA POMME (sfa)
par LE TOT DE SEMILLY (sfa) et VALAMBREUSE DU DEB (sfa)
par LAUDANUM (ps)

ISO 101 (18) BSO +9 (0,54) - Mise à la reproduction en 2016

2021 **LUZ FOLIE**, (15 juillet), f., alezan - BSO +12 (0,37)
par OLD CHAP TAME (sfa) - Oise, Mme INGRID CADET,
M. ANTOINE DUCOSTE

2022 Sans renseignement de PRINZ CLINTUS (DE) (holst)

COMPTINE D'AUTOMNE alezan 2012 ÉLEVÉE DANS LA SOMME - M. BERTRAND COURTIN

par LEVISTAN (DE) (han) et NUIT D'AUTOMNE (sfb)
par FIRST D'ANGLIN (sfa) et TORNADE DE WARU (cs)
par HENAUD (aa)

Mise à la reproduction en 2020

2021 **L'ESPOIR DE MITZRAEL**, (1 avril), f., alezan - BSO +2 (0,29)
par CYANN D'IVRAIE - Yvelines, Mme EMILIE LEGROS,
M. GUILLAUME DUBOT

2022 Sans renseignement de HITCHCOCK BOIS MARGOT

CON ELLA Z (z) bai 2017 ÉLEVÉE DANS L'ISERE - M. GUILLAUME DEPRAS

par CON AIR (DE) (holst) et CANDELLA (DE) (holst)
par CANDILLO (DE) (holst) et ISES (holst) par ALCATRAZ (DE) (holst)
Mise à la reproduction en 2020

2021 **LAGERTHA DU CHARENAY**, (2 juin), f., bai - BSO +11 (0,23)
par DIARADZO DE L'ABBAYE - Rhône, M. JEROME HETIER,
Mme GUYLAINE HETIER

CONCERTINA DE CANTRAIE (DE) (holst) bai 2001

ÉLEVÉE EN ALLEMAGNE - HV numéro 173101 - M. PETERS TIMM

par CONCEPT (holst) et J KERAMIRA (holst)
par SIR SHOSTAKOVICH (IE) (ps) et ERAMIRA (holst)
par RAMIRO (DE) (holst)

ISO 123 (10) - Mise à la reproduction en 2003

2021 **LIBERTY DES FROTTARDS**, (15 mai), f., bai - BSO +11 (0,31)
par BY CEIRA D'ICK - Charente, M. JULIEN POTIER

2022 Sans renseignement de MYLORD CARTHAGO (sfa)

CONCORDIA LA SILLA (DE) (holst) bai f. 2004 -

HV numéro 93461096 - M. BERNHARD HOBE

par CORRADO (DE) (holst) et KIMBERLY III (holst)
par CONTENDER (DE) (holst) et OPTION (holst) par LORD (holst)
BSO +15 (0,49) - Mise à la reproduction en 2016

2014 CRITERIO LS (MX) (oes), h. - ISO 140 (20) BSO +20 (0,56)

par VIGO D'ARSOUILLES (BE) (bwp)
PACAL LS (MX) (oes), h. - ISO 122 (21) BSO +13 (0,50)
par CARUSSO LS LA SILLA (oes)

2017 HONDURAS LA SILLA, m. -
ISO 121 (21) BSO +22 (0,48) BCC +19 (0,25) BDR +2 (0,27)
par MYLORD CARTHAGO (sfa) - Etalon

2021 **LORDIA LS D'AUBIGNY**, (15 mai), f., bai - BSO +19 (0,34)
par EMERALD VAN'T RUYTERS'HOF (BE) (bwp) - Loire,
Dr. Vét. PIERRE VALETTE

2022 Sans renseignement de MYLORD CARTHAGO (sfa)
Sans renseignement de MYLORD CARTHAGO (sfa)

CONFIDENCE D'ELOGE bai 2012 ÉLEVÉE DANS LES YVELINES - S.C.E.A. HARAS D'ELOGE

par L'ARC DE TRIOMPHE (DE) (old) et GOLD FONTAINE (sfa)
par APACHE D'ADRIERS (sfa) et TSARINE FONTAINE (sfa)
par LOTUS DU MARAIS (sfa)

ISO 142 (21) BSO +13 (0,60) - Mise à la reproduction en 2019

2021 **LAVEZZI D'ELOGE**, (19 juin), f., gris - BSO +17 (0,37)
par UNTOUCHABLE (NL) (kwpn) - Yvelines,
S.C.E.A. HARAS D'ELOGE

LOREZZA D'ELOGE, (10 mars), f., bai - BSO +19 (0,35)
par ORIENT EXPRESS (sfa) - Yvelines,
S.C.E.A. HARAS D'ELOGE

CONIVENCE DE LA NAGEZ alezan 2012

ÉLEVÉE DANS LE PAS-DE-CALAIS - M. REYNALD NARDINI

par VIGO D'ARSOUILLES (BE) (bwp)
et INTRODUCTION DU AMEL (sfa) par VELOCE DE FAVI (aa)
et NIVOSE II (sfa) par COR DE CHASSE (sfa)

BSO +6 (0,43) - Mise à la reproduction en 2015

2016 GRISANTE DE LA NAGEZ, f. - ISO 120 (21) BSO +19 (0,47)
par QUAMIKASE DES FORETS (sfa)

2021 **LANDO DE LA NAGEZ**, (16 mai), m., alezan - BSO +15 (0,33)
par CANDY DE NANTUEL - Morbihan, Mme ALICE NARDINI,
M. LAURENT LE MAT

2022 Sans renseignement de HELIOS D'HELBY

CONQUETE DE LAUME bai f. 2012 ÉLEVÉE DANS LA MANCHE - G.A.E.C. DE L'AUMERAIE

par SAFARI D'AUGE (sfa) et ROXANE DE LAUME (sfa)
par IDEAL DE LA LOGE (sfa) et KERMESSE DE LAUME (sfa)
par NARCOS II (sfa)

Mise à la reproduction en 2017

2021 **LOUXOR LONGANE**, (4 avril), m., alezan - BSO +11 (0,25)
par GLASGOW W VH MERELSNEST (BE) (bwp) - Manche,
E.A.R.L. ELEVAGE LONGANE

2022 Sans renseignement de GRANDORADO TN (NL) (kwpn)

CONTALUNA (DE) (holst) bai f. 2006 ÉLEVÉE EN ALLEMAGNE - HV numéro 160306 - M. UWE NILSSON

par CONTENDER (DE) (holst) et D LA LUNA (holst)
par LORD CALANDO (DE) (holst) et RAZZIA (holst)
par RASPUTIN (NL) (holst)

ISO 117 (16) BSO +5 (0,57) - Mise à la reproduction en 2016

2021 **LOL DE SANCY**, (19 juillet), m., baimel - BSO +15 (0,28)
par EKANO DKS - Sarthe, Mme ALEXANDRINE DIFKO

CONTESSA (DE) (han) bai 2009 ÉLEVÉE EN ALLEMAGNE -

VHW numéro 311431309 - M. REINHOLD PUTFARKEN

par CONTENDROS BUBE (han) et BERTINE (han)
par BOLD INDIAN (IE) (ps) et DOENZE (han) par DAVOS (han)

IDR 101 (16) BDR +5 (0,48) - Mise à la reproduction en 2017

2021 **LA BONTE**, (21 juin), f., noipan - BDR +14 (0,20)
par BON COEUR (DE) (han) - Aisne, M. VINCENT DUCHET

CONTHANDRA (DE) (old) bai 2011 - SOI numéro 1572195799 - GESTUET LEWITZ

par CONTHARGOS (DE) (old) et CONTACTA (oes)
par COLANDER (holst) et CONTARA (old)
par BALOUBET DU ROUET (sfa)

ISO 127 (17) BSO +18 (0,45) - Mise à la reproduction en 2020

2021 **LONDON DRY**, (1 avril), m., alezan
par CASHPAID J ET F (DE) (holst) - Moselle,
Mme MARIE-LAURE THIRIET

2022 Sans renseignement de VANNAN

COOKAI DU LIBRON bai 2012 ÉLEVÉE DANS L'HERAULT - M. JEAN-CHARLES FAMIN

par PEZETAS DU ROUET (sfa) et SAMANTHA SEROSAH (ps)
par SASSANIAN (US) (ps) et DUKAALYA (ps) par IRON DUKE (ps)
Mise à la reproduction en 2019

2021 **LEELOU DU LIBRON**, (1 avril), f., bai f.
par ULMAR MAIL (sfa) - Loiret, M. JEAN CHARLES FAMIN

2022 Sans renseignement de IDEAL DE LA LOGE (sfa)

COPELIA DE LA CENSE bai f. 2012 ÉLEVÉE DANS LA MANCHE - M. THOMAS HAURI

par DIAMANT DE SEMILLY (sfa) et ROSE ROUGE DU LOZON (sfa)
par BALOUBET DU ROUET (sfa) et MELODIE PIERREVILLE (sfa)
par PAPILLON ROUGE (sfa)

ISO 123 (17) BSO +20 (0,62) - Mise à la reproduction en 2014

2017 HULAPALU DE LA CENSE, h. - ISO 121 (21) BSO +21 (0,48)
par VLEUT (NL) (kwpn)

2021 **LALALIA DE LA CENSE**, (9 mai), f., bai f. -
BSO +22 (0,40) BCC +16 (0,26) par MYLORD CARTHAGO (sfa) -
Manche, Mme MARIE BEYLOUNE

2022 Sans renseignement de MYLORD CARTHAGO (sfa)

Sans renseignement de KANNAN (NL) (kwpn)

Sans renseignement de KANNAN (NL) (kwpn)

COQUETTE DE MAUCOURT alezan 2012

ÉLEVÉE DANS LA MEUSE - M. JEAN-ALBERT LOUIS

par SHOUPPYDAM DES HORTS (sfa) et OR DE MAUCOURT (sfa)
par ESPOIR BRECEEN (sfa) et SARAH DE MAUCOURT (sfa)
par NIDOR PLATIERE (sfa)

Mise à la reproduction en 2017

2021 **LARLEM DE MAUCOURT**, (14 juin), f., alezan - BSO +9 (0,24)
par DOKER DE MAUCOURT - Meuse, M. JEAN-ALBERT LOUIS

2022 Sans renseignement de DOKER DE MAUCOURT

COQUETTE DU ROUET bai f. 2012 ÉLEVÉE DANS LA MANCHE - M. YANNICK FARDIN

par TRESOR (BE) (bwp) et SOUCHE DU ROUET (sfb)
par QUAPRICE BOIMARGOT QUINCY (DE) (holst)
et EL IRA DU ROUET (sfa) par GALOUBET A (sfa)

BSO +12 (0,41) - Mise à la reproduction en 2017

2021 **LILY DU ROUET**, (27 mars), f., bai - BSO +11 (0,20)
par COLORE (DE) (holst) - Manche,
E.A.R.L. ELEVAGE DU ROUET, M. YANNICK FARDIN

2022 Sans renseignement de CHACGRANO (DE) (old)

COQUINE DE PAUTE

bai 2012 ÉLEVÉE DANS LA MANCHE - M. MAURICE BEUVE et Mme BERNADETTE BEUVE

par SALTO DE L'ISLE (sfa) et RADIEUSE DU PAUTE (sfa)

par IVORY STAR (sfa) et QUEBECOISE V (sfa)

par GRAND VENEUR (sfa)

Mise à la reproduction en 2018

2021 **LITTLE STAR DUPAUTE**, (13 avril), f., bai f. - BSO +9 (0,23)
par FUNKY MUSIC SEMILLY - Manche, M. MAURICE BEUVE,
Mme BERNADETTE BEUVE

2022 Sans renseignement de I AM SEMILLY

COQUINE DU DESSOUBRE

noir 2012

ÉLEVÉE DANS LE DOUBS - Mme DOMITILLE BILLEREY

par SIRYUS DE BAVOZ (sfa) et LARA DU RIVAGE (sfa)

par VERSAILLES II (sfa) et SARA DU RIVAGE (sfa)

par MATADOR DU BOIS (sfa)

ISO 106 (16) **ICC** 130 (17) - Mise à la reproduction en 2020

2021 **LOUSTIC DU DESSOUBRE**, (18 juin), m., bai f. - BSO +8 (0,26)
par DARTAGNAN DE BELLIARD - Doubs,
Mme DOMITILLE BILLEREY

CORAYA DE FUYSSIEUX Z (BE)

(z) bai f. 2004

ÉLEVÉE EN SUISSE - SBZ numéro 616904 - MME FRANCOISE ZUMKEHR

par WINDOWS VH COSTERSVELD (BE) (bwp) et FINJA (holst)

par CARETINO (DE) (holst) et MURFINI (holst)

par LADYKILLER (GB) (ps)

BSO +16 (0,47) - Mise à la reproduction en 2008

2011 BITCHI HOY, m. - ISO 131 (21) JSO 6 BSO +16 (0,57)
par LITCHI HOY (sfa)

2021 **LOKI DES LAURIERS**, (21 mai), m., bai - BSO +19 (0,36)
par QCLASSIC BOIS MARGOT (sfb) - Saône-et-Loire,
M. CYRIL MERCIER, Mme DELPHINE GRANDCLAUDE

2022 Sans renseignement de MYLORD CARTHAGO (sfa)

COREA AU HEUP

alezan 2012 ÉLEVÉE DANS LA MANCHE -

M. JEAN-PAUL LEPETIT

par NIPPON D'ELLE (sfa) et KOREE AU HEUP (sfa)

par SUPER DE BOURRIERE (sfa) et IRISSE A (sfa) par URIEL (sfa)

BSO +12 (0,43) - Mise à la reproduction en 2015

2021 **LADY AU HEUP**, (5 juillet), f., bai f. - BSO +15 (0,24)

par BALOU STAR (DE) (old) - Manche, M. JEAN-PAUL LEPETIT

CORINA DE MARIGNY

alezan 2012 ÉLEVÉE EN COTE-D'OR -

M. GERARD KONCZEWSKI et Mme MARIE KONCZEWSKI

par SIRYUS DE BAVOZ (sfa) et FIONIE D'ISIGNY (sfa)

par SUNDERLAND (sfa) et ACONIERE D'ISIGNY (sfa) par IRAK E (sfa)

ISO 105 (16) **BSO** +3 (0,52) - Mise à la reproduction en 2017

2021 **LEGEND DE MARIGNY**, (2 juin), f., alezan - BSO +9 (0,21)
par CASHPAID J ET F (DE) (holst) - Côte-d'Or,
M. GERARD KONCZEWSKI, Mme MARIE KONCZEWSKI

CORIOLA JAP (BE)

(sbs) souris 2008 ÉLEVÉE EN BELGIQUE -

SBS numéro 44370 - M. PIERRE FIEVET

par UGANO SITTE (BE) (sbs) et SONLY YOU JAP (sbs)

par ADELFO (BR) (fsf) et IXIJAP DE MESCAM (sfa)

par PAPILLON ROUGE (sfa)

ISO 138 (14) **JSO** 6 **BSO** +15 (0,60) - Mise à la reproduction en 2018

2021 **LOVELY MENILJEAN**, (4 mai), f., gris - BSO +16 (0,32)
par QUEL HOMME DE HUS (DE) (holst) - Orne,
SCEA HARAS DE MENIL JEAN

2022 Sans renseignement de HAUTDEGAMME MONTDESIR

CORIOLIS DE MOREL

alezan 2012

ÉLEVÉE DANS LE PUY-DE-DOME - M. EMILE RIBOULET

par ELAN DE LA COUR (sfa) et ROSY DE MOREL (sfa)

par ROSIRE (sfa) et CINDY II (sfa) par NEMROD DE BAUSSY (sfa)

BSO +11 (0,41) - Mise à la reproduction en 2015

2016 GOLD DE MOREL, h. - ISO 120 (21) BSO +19 (0,48)

par OGANO SITTE (BE) (sbs)

2021 **L'ARMANI DE MOREL**, (7 mai), m., noir - BSO +14 (0,27)
par ARMANI V OVERIS Z (BE) (z) - Puy-de-Dôme,
Mme GINETTE RIBOULET

2022 Sans renseignement de CANDY DE NANTUEL

CORLANDA MERVEILLES

bai 2012 ÉLEVÉE DANS LE LOT -

Mme KARINE CADOUX et M. CHRISTIAN CADOUX

par ORLANDO (BE) (bwp) et NIJINSKA FONTANEL (sfa)

par AHORN (NL) (kwpn) et BILITIS DU DEFEY (sfa) par ALME (sfa)

Mise à la reproduction en 2017

2018 IDALGO DE LA COSTE, m. par EPSOM GESMERAY (sfa) - Etalon

2020 **KIRA DE LA COSTE**, (15 juin), f., bai - BSO +9 (0,25)

par CORNET'S STERN (DE) (westf) - Tarn,

M. DANIEL DUHAMEL

2021 **LUPICOR DE LACOSTE**, (15 mai), m., bai f. - BSO +8 (0,31)

par VLEUT (NL) (kwpn) - Tarn, M. BERNARD DUHAMEL

2022 Sans renseignement de CANDY DE NANTUEL

CORLEONA BATILLY Z

(z) alezan 2008 ÉLEVÉE DANS L'YONNE - M. JEAN-CLAUDE VIOLLET

par CAP KENNEDY (DE) (holst) et ONLY YOU DE BATILLY (sfa)

par BURGGRAAF (DE) (holst) et KIM DE BATILLY (sfa)

par CABDULA DU TILLARD (sfa)

BSO +10 (0,50) - Mise à la reproduction en 2010

2012 COPPOLA BATILLY, m. - ISO 142 (18) BSO +15 (0,58)

par L'ARC DE TRIOMPHE (DE) (old)

2013 DOUBLE O SEPT BATILLY, h. - ISO 128 (18) BSO +17 (0,57)

par QCLASSIC BOIS MARGOT (sfb)

2021 **L'ESPION BATILLY**, (16 mars), m., bai - BSO +13 (0,22)

par CONTE BELLINI (DE) (westf) - Yonne,

M. JEAN-CLAUDE VIOLLET

2022 Sans renseignement de QCLASSIC BOIS MARGOT (sfb)

CORNELA BEL

baicer 2012 ÉLEVÉE EN SAONE-ET-LOIRE -

Dr. Vét. FREDERIC NEYRAT

par LANDO (DK) (dwb) et CONTESSA (DE) (han)

par CONTENDER (DE) (holst) et ANNA PAOLA (han)

par AIRPORT (han)

BSO +6 (0,41) - Mise à la reproduction en 2017

2021 **LORNELIUS BEL**, (11 mai), m., bai - BSO +10 (0,23)

par COLESTUS (DE) (westf) - Ain, Dr. Vét. FREDERIC NEYRAT

CORNELIA DAM

alezan 2012 ÉLEVÉE DANS LA MANCHE -

Mlle FLORENCE MORIN et M. JACQUES DE VALLAVIEILLE

par MESSIRE ARDENT (sfa) et KORYPHEE (sfa) par NARCOS II (sfa)

et FELDAM DE BLONDEL (sfa) par QUIDAM DE REVEL (sfa)

BSO +8 (0,42) - Mise à la reproduction en 2016

2021 **LOVELY GIRL MB**, (19 juin), f., bai - BSO +12 (0,20)

par CONTE BELLINI (DE) (westf) - Calvados,

Mme MURIEL BREUL

2022 Sans renseignement de BY CEIRA D'ICK

CORNELIA DU RUISSEAU

bai 2012 ÉLEVÉE DANS LA MANCHE -

M. DAMIEN OURRY

par ON IRA (sfa) et HEROIKA DE JASSY (sfa)

par SURCOUF DE REVEL (sfa) et VIALA DE JASSY (sfa)

par LE SARTILLAIS (sfa)

ISO 121 (18) **BSO** +5 (0,57) - Mise à la reproduction en 2020

2021 **LARGO WINCH D'JAHZ**, (1 mai), m., alezan - BSO +9 (0,37)

par ARMITAGES BOY (DE) (old) - Manche,

Mme ALEXA HINARD DUFOUR

CORNELLA DE RIVERLAND

gris 2012 ÉLEVÉE EN CHARENTE -

S.C.E.A. RIVERLAND

par L'ARC DE TRIOMPHE (DE) (old) et OPAL DE RIVERLAND (sfa)

par PARCO (BE) (bwp) et HERESIE DE SEMILLY (sfa)

par LE TOT DE SEMILLY (sfa)

BSO +8 (0,47) - Mise à la reproduction en 2015

2016 GRACIOZO DE RIVERLAND, h. - ISO 123 (21) BSO +14 (0,53)

par QUATRO DE RIVERLAND (sfa)

2021 **L'EXTASE DE RIVERLAND**, (28 juillet), f., bai - BSO +16 (0,33)

par CATOKI (DE) (holst) - Charente, S.C.E.A. RIVERLAND

2022 Sans renseignement de QUEL HOMME DE HUS (DE) (holst)

CORNELLIA DE LAYME

bai 2012

ÉLEVÉE DANS LE MAINE-ET-LOIRE - M. ARNAUD LEMOINE

par CONRAD (DE) (holst) et SCANDAL FIRST (sfb)

par EMILION (NL) (kwpn) et JEXICA DE LA BRIDE (sfa)

par ECHO DES FORETS II (sfa)

BSO +11 (0,46) - Mise à la reproduction en 2017

2021 **LUEUR DE LAYME**, (18 mai), f., bai - BSO +13 (0,26)

par FAIRPLAY DE LAYME - Mayenne, M. ARNAUD LEMOINE,

ETAB LEMARCHAND ANGELIQUE

2022 Sans renseignement de STAKKATOL (DE) (old)

CORNETTE DE COURTENAIN (DE)

(holst) noipan 2010

ÉLEVÉE EN ALLEMAGNE - HV numéro 408810 -

MME VANESSA SCHOCKEMOEHLE

par WINDOWS VH COSTERSVELD (BE) (bwp) et VIVA VS (holst)

par CONTENDER (DE) (holst) et PINA CORRADA (holst)

par CORRADO (DE) (holst)

Mise à la reproduction en 2014

2021 **LICHT DE COURTENAIN**, (28 mars), f., bai - BSO +17 (0,26)

par QUEL HOMME DE HUS (DE) (holst) - Seine-et-Marne,

M. JEAN-LOUP BARRE

2022 Sans renseignement de CONVALL (DE) (holst)

CORRADINA D'ELLE

bai 2012 ÉLEVÉE DANS LA MANCHE -

S.C.E.A. HARAS D'ELLE

par APACHE D'ADRIERS (sfa) et KACHEMIRE D'ELLE (sfa)

par ALLEGRETO (sfa) et PAVLOVA DES MALAIS (sfa)

par JALISCO B (sfa)

ISO 114 (17) **BSO** +8 (0,61) - Mise à la reproduction en 2015

2016 GAZELLE D'ELLE, f. - ISO 124 (21) BSO +17 (0,53)

par NERVOSO (sfa)

- 2021 LASCAR D'ELLE**, (1 juillet), m., bai - BSO +16 (0,34)
par GIOVANI DE LA POMME (BE) (bwp) - Manche,
S.C.E.A. HARAS D'ELLE
- 2022 Sans renseignement de GRANDORADO TN (NL) (kwpn)

CORSICA L'EPIVENT bai f. 2012 ÉLEVÉE DANS LA MANCHE - M. LAURENT JOUANNE

par LIEU DES FORETS (sfa) et FONTAINE DU MOULIN (sfa)
par ROYAL ARDENT (sfa) et VALLEE DU MOULIN (sfa)
par JASMIN (sfa)

Mise à la reproduction en 2016

- 2021 LUTECE L'EPIVENT**, (13 avril), f., bai - BSO +6 (0,32)
par ARMITAGES BOY (DE) (old) - Manche,
M. LAURENT JOUANNE, M. GAETAN DECHERF

COSANOSTRA BOISMARGOT bai 2012

ÉLEVÉE DANS LE CALVADOS - S.A.S. HARAS BOIS MARGOT

par QCLASSIC BOIS MARGOT (sfb) et ROSE THE BOIS MARGOT (sfb)
par QUAPRICE BOISMARGOT QUINCY (DE) (holst)
et OREE DU BOIS MARGOT (sfa) par DARCO (BE) (bwp)

ISO 102 (16) BSO +12 (0,53) - Mise à la reproduction en 2018

- 2021 LOURSENPLUX BOISMARGOT**, (19 mars), m., noir -
BSO +13 (0,22) par CONTE BELLINI (DE) (westf) - Calvados,
S.A.S. HARAS BOIS MARGOT

2022 Sans renseignement de CONTE BELLINI (DE) (westf)

COSSETE DU DOMAINE Z (BE) (z) gr fon 2010 - SBZ numéro 55666010 - M. L. DE BRAUWER

par WINDOWS VH COSTERSVELD (BE) (bwp)
et LORD CALANDA (holst) par LORD CALANDO (DE) (holst)
et AJO (holst) par LATUS II (holst)

Mise à la reproduction en 2015

2016 GASBY JUMP, m. - ISO 122 (20) BSO +14 (0,51)
par TOBAGO CHEVRIER - Etalon

- 2021 LILLY JUMP**, (24 mai), f., bai - BSO +17 (0,32)
par UNTOUCHABLE (NL) (kwpn) - Charente,
M. PASCAL CREPELLE

COSTA RICA (DE) (westf) bai 2002 ÉLEVÉE EN ALLEMAGNE - WESTF numéro 411012602 - M. HERMANN BERGER

par COLLIN L (old) et PALADINA (westf) par PINOCCHIO (westf)
et PIROSCCHKA (westf) par PAKT (DE) (westf)

ISO 103 (07) BSO +2 (0,58) - Mise à la reproduction en 2008

2009 VIP DES BLES, m. - ISO 130 (16) BSO +13 (0,60)
par QUIDAM DE REVEL (sfa)

- 2021 LOUSTIC DES BLES**, (13 mai), m., bai - BSO +8 (0,30)
par VERSACE (NL) (kwpn) - Vosges, Mme LILIANE FROMER

COUENTIE D'EL WIN al fon 2012

ÉLEVÉE DANS LES COTES D'ARMOR - M. ALAIN CASTETS

par FIDELIO DU THOT (sfa) et ISKA DE COEUR par ABDONSKI (ps)
et NOUMBA DE COEUR par BORAN (GB) (ps)

Mise à la reproduction en 2020

- 2021 LISKA D'EL WIN**, (6 juillet), f., bai f. - BSO +9 (0,22)
par HORNET DES GRANGES - Morbihan, Mme CLOE VIDY

COUGAR D'ALLEZ gris 2012 ÉLEVÉE DANS LE LOT-ET-GARONNE - Mme JUNE FILLIETTE

par SHOUPPYDAM DES HORTS (sfa) et LOLITA D'ALLEZ (aa)
par PRIMA D'OR (aa) et ROXANE DU GRASSET (aa) par SAMUEL (aa)

ICC 121 (18) - Mise à la reproduction en 2020

- 2021 LOKHLASS GANGUISE**, (12 mars), f., bai - BCC +16 (0,32)
par JAGUAR MAIL (sfa) - Aude, Mme MARINA DESCLAUX

COUMRAN PIERDERIE gris 2012 ÉLEVÉE DANS LA MANCHE - Mme ISABELLE DORNES

par MESSIRE ARDENT (sfa) et KYALINGA DU PLAPE (aa)

par QUATAR DE PLAPE (aa) et CARRYZIA (*aa*)

par ELFE DU MOULIN (*aa*)

Mise à la reproduction en 2020

- 2021 LOUPBLEU PIERDERIE**, (2 juin), m., bai - BSO +7 (0,23)
par DARTAGNAN DE BELIARD - Manche,
Mme ISABELLE DORNES

2022 Sans renseignement de POTTER DU MANAOU (aa)

COUNTDOWN FOURTY (DE) (westf) gris 2003

ÉLEVÉE EN ALLEMAGNE - WESTF numéro 411366103 -

M. HARTWIG RELLENSMANN

par WINDOWS VH COSTERSVELD (BE) (bwp) et PRETTY (westf)
par PILOT (westf) et WODKA LEMON (westf) par WALDERSEE (han)

BSO +11 (0,45) - Mise à la reproduction en 2011

2012 CLAYTON DE PLEVILLE, m. - ISO 117 (18) BSO +11 (0,54)
par HICKSTEAD (NL) (kwpn) - Etalon

2015 FEELING DE PLEVILLE, f. - ISO 140 (21) BSO +20 (0,54)
par MALOUBET DE PLEVILLE (sfa)

- 2019 JEWELL DE PLEVILLE**, (24 février), f., baimel -
BSO +18 (0,36) BCC +6 (0,24)
par DIAMANT DE SEMILLY (sfa) - Seine-Maritime,
S.A.R.L. ELEVAGE DE PLEVILLE

- 2021 LOVELY DE PLEVILLE**, (28 avril), f., bai - BSO +14 (0,28)
par QUEL HOMME DE HUS (DE) (holst) - Seine-Maritime,
S.A.R.L. ELEVAGE DE PLEVILLE

COW GIRL DES FORETS alezan 2012

ÉLEVÉE DANS LA MANCHE - M. FABRICE PARIS et M. GUY PARIS

par TELSTAR DE LA POMME (sfa) et LICORNE DES FORETS (sfa)
par VOLTAIRE (DE) (han) et GEKAS DES FORETS (sfa)
par LE TOT DE SEMILLY (sfa)

ISO 115 (16) BSO +11 (0,60) - Mise à la reproduction en 2017

- 2021 L'ARTISTE DU PIN**, (20 avril), m., bai - BSO +17 (0,30)
par DARKHORSE BRIMBELLES - Orne,
INSTITUT FRANCAIS DU CHEVAL ET DE L'EQUITATION

2022 Sans renseignement de COCKTAIL DE TALMA

COXIE GEM bai 2012 ÉLEVÉE DANS LE CALVADOS - Mme ELISE MEGRET

par ACTION BREAKER (BE) (bwp) et TOP LADY GEM (sfa)
par DOLLAR DELA PIERRE (sfa) et LA PEROUSE (sfa)
par ROYAL FEU (sfa)

ISO 107 (17) BSO +14 (0,51) - Mise à la reproduction en 2020

- 2021 LEGRINA DU MYR**, (23 avril), f., bai - BSO +12 (0,23)
par COLORE (DE) (holst) - Vendée, M. MAXIME FERRE,
M. YVANN SORIN, M. ROMAIN REDUREAU

2022 Sans renseignement de ARMANI V OVERIS Z (BE) (z)

CRACK'SBUCK (aqps) bai 2012 ÉLEVÉE DANS LA NIEVRE - M. XAVIER DELPLANQUE DE MANDELOT

par BUCK'S BOUM (ps) et TOURY (aqps)
par DARK MOONDANCER (GB) (ps) et DORNES par BALSAMO (ps)

Mise à la reproduction en 2017

- 2021 LINDERHOF**, (22 avril), m., bai f. par NICK DELAUNAY (sfa) -
Nièvre, M. XAVIER DELPLANQUE DE MANDELOT

2022 Sans renseignement de GREAT PRETENDER (IE) (ps)

CRAP'S D'IVRAIE bai 2012 ÉLEVÉE DANS LE CANTAL - M. STEPHANE CHALIER

par KANNAN (NL) (kwpn) et NOUNIE D'IVRAIE (aa)
par RYON D'ANZEX (aa) et JALISKA DE TANUES (aa) par IAGO C (aa)

ISO 124 (20) BSO +16 (0,60) - Mise à la reproduction en 2018

- 2021 L'ARTISTE D'IVRAIE**, (24 avril), m., alezan - BSO +20 (0,37)
par CANDY DE NANTUEL - Cantal, M. STEPHANE CHALIER

2022 Sans renseignement de GREY SKY D'IVRAIE

CRASY HORSE gris 2012 ÉLEVÉE EN CORREZE - Mme VIRGINIE GENSOU

par CASSINI II (DE) (holst) et MONDAYANA (ps)

par LE TRITON (US) (ps) et MONDAYA (ps)

par DIAMOND PROSPECT (US) (ps)

Mise à la reproduction en 2020

- 2021 LITTLE HAWK DE BIELS**, (4 avril), m., bai f. -
BSO +2 (0,38) BDR +3 (0,25) par CONTENDRO (DE) (holst) -
Charente, Mme ANAIS TORRES

2022 Sans renseignement de DIAMANT DE SEMILLY (sfa)

CRAZY DOLL DU FELIBRE alezan 2012

ÉLEVÉE DANS L'HERAULT - Mme MARINE JANIN et

Mme ELISABETH SOUCHON

par KANNAN (NL) (kwpn) et IDOLE DU PEPIN (sfa)

par CALOUBET DU BOIS (sfa) et VAL PEPINE (sfa)

par MATADOR DU BOIS (sfa)

ISO 126 (18) BSO +9 (0,59) - Mise à la reproduction en 2020

- 2021 LUCIFER DU FELIBRE**, (20 octobre), m., alezan -
BSO +13 (0,21) par PEGASE VAN'T RUYTERS'HOF (BE) (bwp) -
Hérault, M. CHRISTIAN JANIN, Mme MARINE JANIN

CREADORA (ps) alezan 2014 ÉLEVÉE EN LOIRE-ATLANTIQUE - M. MARC BOURNIGAL

par CREACHADOIR (IE) (ps) et CHENOVA (GB) (ps)

par RED RANSOM (US) (ps) et CHESNUT BIRD (IE) (ps)

par STORM BIRD (CA) (ps)

Mise à la reproduction en 2020

- 2021 LEGEND D'HEF**, (5 mai), m., alezan par LUCCIANNIO (sfa) -
Oise, Mme EMELINE AMOURET

CREAZY BAERENRAIN al bru 2012 ÉLEVÉE DANS LA MANCHE - S.A.R.L. ECURIE HELMLINGER

par DIAMANT DE SEMILLY (sfa) et HIRONDEL DU MARAIS (sfa)

par PAPILLON ROUGE (sfa) et NADIENNE DU MARAIS (sfa)

par URIEL (sfa)

ISO 113 (19) BSO +15 (0,63) - Mise à la reproduction en 2015

2016 GESSE DE BAERENRAIN, f. - ISO 131 (21) BSO +20 (0,56)

par VAGABOND DE LA POMME (BE) (sbs)

2021 LITTLESTAR DU DOMAINE, (20 février), f., al bru - BSO +19 (0,37) par CONTHARGOS (DE) (old) - Seine-Maritime, M. ALLAN THIRARD, Mme LAURE-HELENE VALLEE

CREME CHANTILLY GF (DE) (dp) creme 2013 - ZDP -

MME GWENDOLYN GREGORIO

par MILKY WAY GF (oes) et STARGOLDS CAMPARI (oes) par ATTILA (oes) et BELINDA (oes) par YELLOW STAR (oes) Mise à la reproduction en 2016

2021 LILAS DU VIOLET, (19 mai), f., isabel par MONTENDER (NL) (kwpn) - Indre, Mme AURORE DORSEMAINE

CREME DES RUETTES bai 2012 ÉLEVÉE DANS LA MANCHE -

M. JEAN-LOUIS LENOURY

par HYM D'ISIGNY (sfa) et ROBINE DES RUETTES (sfa) par ROBIN II Z (DE) (han) et CREME DES RUETTES (sfa) par DOUBLE ESPOIR (sfa)

ISO 105 (17) BSO +5 (0,56) - Mise à la reproduction en 2020

2021 LITTLEBOY DES RUETTES, (19 juin), m., bai - BSO +15 (0,37) par UP TO YOU (sfa) - Manche, M. LAURENT LENOURY

CRETA LS (MX) (oes) alezan 2009 - SBLs numéro 1109005 -

RANCHO EL MEXICANO

par CASALL (DE) (holst) et SANTANA 329 (han) par SILVIO (DE) (old) et DORFLINDE (han) par DON JUAN (han)

ISO 149 (18) JSO 6 BSO +18 (0,56) - Mise à la reproduction en 2016

2021 LADY GAGA GEM, (23 juin), f., bai - BSO +16 (0,26) par CHACCOON BLUE (DE) (meckl) - Calvados, Mme GENEVIEVE MEGRET

CRISPY DE SMAGNE Z (z) alezan 2014 ÉLEVÉE EN VENDEE -

Mme MONIQUE PADIOLLEAU et Mme EMLIE PADIOLLEAU

par CAP KENNEDY (DE) (holst) et HARMONIE DE SMAGNE (sfa) par LEPRINCE DE THURIN (sfa) et NOLIA (sfa) par FORT DE LA COUR (sfa)

BSO +1 (0,40) - Mise à la reproduction en 2019

2021 LOLLIPOP LA MANADE, (22 avril), f., noipan - BSO +14 (0,23) par EKANO DKS - Loire-Atlantique, Mme EMMANUELLE NAULIN

2022 Sans renseignement de DIARADO (DE) (holst)

CRISTA (DE) (holst) bai 2009 - HV numéro 93486701 -

ZG BRANDT RENKE LUETHJE

par CASSINI II (DE) (holst) et TURBULENTE (holst) par CARETINO (DE) (holst) et ZENITH (holst) par REBEL Z (DE) (han) **BSO +5 (0,43)** - Mise à la reproduction en 2016

2021 LANCOME DES FORETS, (7 mai), f., bai - BSO +16 (0,33) par QUAMIKASE DES FORETS (sfa) - Manche, M. FABRICE PARIS, Mlle AUDREY PARIS

2022 Sans renseignement de VAGABOND DE LA POMME (BE) (sbs)

CRISTALE DU LOING alezan 2012 ÉLEVÉE EN SEINE-ET-MARNE -

Mme PETRA NAVRATILOVA

par KRESCENDO CORUBERT (sfa) et JAVA DE SIVRY (sfa) par ELF D'OR (sfa) et BALLEERINE DE SIVRY (sfa) par NIDOR PLATIERE (sfa)

Mise à la reproduction en 2019

2021 LATIKA DU LOING, (13 mai), f., al fon - BSO +5 (0,36) par KAPITOL D'ARGONNE (sfa) - Seine-et-Marne, Mme PETRA NAVRATILOVA

2022 Sans renseignement de KAPITOL D'ARGONNE (sfa)

CRISTALINE DEBRIAND Z (z) bai 2016

ÉLEVÉE EN ILLE-ET-VILAINE - Mme ALINE PREVEL

par CRISTALLO (DE) (westf) et AXION DE BRIAND par WINNINGMOOD VD ARENBERG (BE) (bwp) et KIVA D'HELBY (sfa) par QREDO DE PAULSTRA (sfa)

ISO 124 (21) BSO +17 (0,53) - Mise à la reproduction en 2020

2021 LADIVA DE BRIAND, (19 mai), f., bai f. - BSO +15 (0,27) par ET ALORS DE GRANLIEU - Loire-Atlantique, Mme ALINE PREVEL

CRUELA DU GUE bai 2012 ÉLEVÉE EN MEURTHE-ET-MOSELLE -

S.C.E.A. DU GUE

par L'ARC DE TRIOMPHE (DE) (old) et FUCHSIA D'AMAURY (sfa) par PALADIN DES IFS (sfa) et BIANCA D'AMAURY (sfa) par QUIDAM DE REVEL (sfa)

BSO +8 (0,46) - Mise à la reproduction en 2014

2021 LOUNA DU GUE, (26 mai), f., bai - BSO +12 (0,32) par BISQUET BALOU C VD MISPEL (DE) (rhd) - Meurthe-et-Moselle, S.C.E.A. DU GUE

CRYSTAL MAOUCHA gris 2012 ÉLEVÉE EN SEINE-MARITIME -

Dr. Vét. CATHERINE COUSSEMANT

par PADOCK DU PLESSIS (sfa) et QUARTZ JEWEL MAOUCHA (sfa) par FIDELIO DU THOT (sfa) et JEWEL TCHOU MAOUCHA (sfa) par UZELIEN (sfa)

Mise à la reproduction en 2018

2021 LOVE ME DO MAOUCHA, (7 avril), m., gris - BSO +11 (0,34) par LUCCIANO (sfa) - Seine-Maritime, Dr. Vét. CATHERINE COUSSEMANT

CRYSTALE D'ORPHEE bai f. 2012 ÉLEVÉE DANS L'ALLIER -

M. JULIEN LECLERCQ et Mme CORALIE BOUGAREL

par FRINGANT DE LAFAGE (sfa) et LYDIE DE BEL AIR (sfa) par DRAKKAR D'AMB (sfa) et PERGOLA V (sfa) par DIAGHILEV (GB) (ps)

Mise à la reproduction en 2016

2021 LOOPING D'ORPHEE, (3 avril), m., alezan - BSO +2 (0,31) par ERNEST (sfa) - Creuse, Mme CORALIE BOUGAREL

2022 Sans renseignement de PAPILLON DE L'ODYSSEE (sfa)

CSODA (HU) (oes) noir 2017 - NEBH - M BAKK ISTVAN

par CINNAMON (oes) et MALUXA (oes) par CONDOR (oes) et AVENUE (oes) par BAVARIA LUCHS (holst)

Mise à la reproduction en 2020

2021 LUCIFER DU PLANTEY, (5 juin), m., noipan par HOLLISTER DU PLANTEY - Gironde, E.A.R.L. DOMAINE DU PLANTEY

CUDDY OKKOMUT bai 2012

ÉLEVÉE DANS LES ALPES DE HAUTE PROVENCE - M. JEAN-NOEL TARDIEU

par NOUMA D'AUZAY (sfa) et ODESSA OKKOMUT (sfa) par ECLAIR DES BOIS (sfa) et TORTILLA (*aa*) par FAYRILAND II (*aa*)

Mise à la reproduction en 2016

2021 LOLLIPOP OKKOMUT, (14 avril), f., bai - BSO +12 (0,23) par CHAGALL DE TOSCANE - Alpes de Haute-Provence, M. JEAN-NOEL TARDIEU

CUMANA (NL) (kwpn) alezan 2007 ÉLEVÉE AUX PAYS-BAS -

KWPN numéro 700872 - M. FRANS SWANENBERG

par GRIBALDI (DE) (trak) et ULINDA (kwpn) par NEGRO (NL) (kwpn) et KOLINDA (kwpn) par COCKTAIL (NL) (kwpn)

BDR +9 (0,55) - Mise à la reproduction en 2017

2021 LADY GAGA LM, (5 juin), f., noir - BDR +18 (0,29) par EINSTEIN DU PARC - Seine-Maritime, M. DAMIEN MORIN, M. THOMAS LOYAU

C'UNE GALANTE alezan 2012 ÉLEVÉE EN DORDOGNE -

M. PHILIPPE DUHARD

par LE GALANT (sfa) et A MARIE GALANTE (BE) (bwp) par MAGIC DARCO (oes) et SYLVIE DU GALAND (sfa) par LE PLANTERO (sfa)

ISO 118 (18) BSO +7 (0,56) - Mise à la reproduction en 2020

2021 LITTLE GALANT, (18 juillet), m., bai - BSO +16 (0,29) par DOLLAR DU ROUET - Dordogne, Dr. Vét. LAURENT DUHARD

2022 Sans renseignement de KANNAN (NL) (kwpn)

CURIEUSE DELQUE bai 2012 ÉLEVÉE DANS LA MANCHE -

M. RENAUD DELAROQUE et Mme VERONIQUE DELAROQUE

par TRESOR (BE) (bwp) et STELLA DELQUE (sfa) par LE TOT DE SEMILLY (sfa) et LADY DELQUE (sfa) par VERDI (sfa)

BSO +1 (0,43) - Mise à la reproduction en 2014

2021 LOUBARD DELQUE, (25 juin), m., bai f. - BSO +8 (0,20) par ESTORIL DU CEDRE - Manche, M. RENAUD DELAROQUE, Mme VERONIQUE DELAROQUE

2022 Sans renseignement de FALKO DE HUS

CURUVINDA MAOUCHA alezan 2012

ÉLEVÉE EN SEINE-MARITIME - Dr. Vét. CATHERINE COUSSEMANT

par PADOCK DU PLESSIS (sfa) et RUBY MAOUCHA (sfa) par GRENAT DE GREZ (sfa) et JEWEL TCHOU MAOUCHA (sfa) par UZELIEN (sfa)

BSO +1 (0,58) - Mise à la reproduction en 2020

2021 LAST DANCE MAOUCHA, (22 mai), f., alezan - BSO +1 (0,33) par NERIOS DU BANCO (sfa) - Seine-Maritime, Dr. Vét. CATHERINE COUSSEMANT

CYAN DE FARJONNIERE Z (z) bai 2018 ÉLEVÉE DANS L'AIN -

M. YVES FAUSSURIER et Mme GHISLAINE LANDE

par CICERO Z (BE) (z) et QUERIDA DE LONGA (sfa) par DIAMANT DE SEMILLY (sfa) et VIE D'OC II (sfa) par FAYRILAND II (*aa*)

BSO +12 (0,40) - Mise à la reproduction en 2020

2021 LECTER DE FARJONNIERE, (28 avril), m., baicer - BSO +20 (0,34) par TOULON (BE) (bwp) - Ain, S.C.E.A. ELEVAGE DE LA FARJONNIERE, Mme GHISLAINE LANDE

CYBEL DE GO bai f. 2012 ÉLEVÉE DANS LE VAUCLUSE -

M. JACKY GUYON

par SANTANDER H (DE) (old) et KUIVIVE DES YVERS (sfa)
par DRAKKAR DES HUTINS (sfa) et ROSE DES BOIS (sfa)
par ARTICHAUT (sfa)

ICC 117 (16) - Mise à la reproduction en 2020

2021 LYAM STRAM GRAM, (29 juin), m., bai -
BCC +11 (0,28) BDR +8 (0,30) par GRAFENSTOLZ (DE) (trak) -
Meuse, Mme CORINNE RAGOT**CYBELE DE BEUGNER** bai 2012 ÉLEVÉE EN VENDEE -

M. PHILIPPE MONNEREAU

par CONTROE (DE) (holst) et NOKIA DE BEUGNER (sfa)
par ESTEREL DES BOIS (sfa) et SALICORNE II (sfa)
par ARQUEBUSIER (sfa)

Mise à la reproduction en 2017

2021 LASKO DE BEUGNER, (16 juin), m., al fon
par BUSH VD HEFFINCK (BE) (bwp) - Vendée,
M. PHILIPPE MONNEREAU**CYBELE DU BOULAT** bai 2012 ÉLEVÉE EN CHARENTE-MARITIME -

M. DIDIER COLOMBEL

par DAMIRO B (NL) (kwpn) et IVY DU CLOU (sfa) par ALMAYACK (sfa)
et BELLEKISSMY (ps) par CROWNED MUSIC (US) (ps)

Mise à la reproduction en 2020

2021 LUNE D'OR DU BOULAT, (15 mai), f., bai - BSO +10 (0,23)
par URANO DE COUR AU BOIS (BE) (sbs) - Charente-Maritime,
M. DIDIER COLOMBEL, Mme ODILE COLOMBEL**CYBELLE CHARBONNIERE** bai 2012 ÉLEVÉE DANS LA MANCHE -

M. DANIEL DAIROU et Mme CLAUDINE DAIROU

par DIAMANT DE SEMILLY (sfa) et PERLE DE CHARBONNIERE (sfa)
par PAPILLON ROUGE (sfa) et CASTELLE II (sfa) par ROSIRE (sfa)

ISO 127 (17) BSO +16 (0,56) - Mise à la reproduction en 2018

2021 LUNE CHARBONNIERE, (1 mai), f., bai -
BSO +20 (0,39) BCC +14 (0,27) par MYLORD CARTHAGO (sfa) -
Manche, M. DANIEL DAIROU, Mme CLAUDINE DAIROU

2022 Sans renseignement de HELIOS D'HELBY

CYBELLE DE KARIA noipan 2012 ÉLEVÉE DANS LA MANCHE -

M. EMMANUEL BACHELEY et Mme BENEDICTE BACHELEY

par DIAMANT DE SEMILLY (sfa) et MALIKIA (sfa)
par DRAKKAR DES HUTINS (sfa) et VENEZIA V (sfa) par JASMIN (sfa)

ISO 121 (20) BSO +15 (0,60) - Mise à la reproduction en 2015

2021 LIBERTA GARETTE, (6 mars), f., bai f. - BSO +19 (0,38)
par UP TO YOU (sfa) - Manche, M. PIERRE COULLLOUD

2022 Sans renseignement de CRISTALLO (DE) (westf)

CYLTZIA DE KERGANE bai 2012 ÉLEVÉE DANS LE MORBIHAN -

S.C.E.A. DE KERGANE

par HORNET ROSE (NL) (sfa) et ROSIERE DE KERGANE (sfa)
par FLIPPER D'ELLE (sfa) et MASCOTTE DU MANOIR (sfa)
par DIAMANT DE SEMILLY (sfa)

ISO 134 (18) BSO +19 (0,61) - Mise à la reproduction en 2014

2015 FERIDANN DE KERGANE, m. - ISO 129 (21) BSO +19 (0,57)
par CANTURO (DE) (holst) - Etalon**2021 LOOK DU PONANT**, (27 mai), m., bai - BSO +22 (0,36)
par UNTOUCHABLE (NL) (kwpn) - Ille-et-Vilaine,
E.A.R.L. ECURIES DE SAINT LUNAIRE**CYPRUS HILL DH Z (BE)** (z) bai f. 2007 ÉLEVÉE EN BELGIQUE -

SBZ numéro 628507 - BVBA HAGEN DE DWERSE

par CYBER VAN VRIJHERN (bwp) et JADE DU RI D'ASSE (BE) (bwp)
par FEO (han) et ELIZE DE LAUZELLE (bwp)
par GOLDFISCH DE LAUZELLE (han)

Mise à la reproduction en 2020

2021 L'OR DU GRAND PRE, (4 mai), f., bai f. - BSO +2 (0,35)

par ARMITAGES BOY (DE) (old) - Manche,

Mme SARAH CARDINAUX

CYRIA DE BROCELIANDE alezan 2012

ÉLEVÉE EN ILLE-ET-VILAINE - M. ROLAND PEPIN

par JENNY DE LA CENSE (sfa) et PERLE DE BROCELIANDE (sfb)
par GOLD DE BECOURT (sfa) et PHILIANE D'AVRIL (tf)

par EJAKVAL (tf)

ISO 119 (19) BSO +5 (0,55) - Mise à la reproduction en 2020

2021 LEAM DE CYLTONN, (1 mai), m., alzmel - BSO +7 (0,30)

par PIXIES LEAM PONDII - Ille-et-Vilaine,

Mme CAMILLE PAILHOUS

D DAY DORAL bai 2013 ÉLEVÉE DANS LES LANDES -

S.C.E.A. ELEVAGE DORAL ADOUR

par GALOPIN DU BIOLAY (sfa) et VELOCE II (sfa)
par GRAND VENEUR (sfa) et ELECTRE II (sfa) par MONCEAUX (ps)

Mise à la reproduction en 2016

2021 LOTUS DORAL, (10 juillet), m., bai - BSO +13 (0,33)par NEGUS DE TALMA (sfa) - Pyrénées-Atlantiques,
M. EDOUARD ELIE

2022 Sans renseignement de BY CEIRA D'ICK

DA BALAIA DE KREISKER bai 2013

ÉLEVÉE DANS LE FINISTERE - S.C.E.A. ELEVAGE DE KREISKER

par CONRAD (DE) (holst) et SUNLIGHT DE KREISKER (sfa)
par FOR PLEASURE (DE) (han) et JIFRANE DE CHALUSSE (sfa)
par PAPILLON ROUGE (sfa)

ISO 102 (21) BSO +15 (0,52) - Mise à la reproduction en 2019

2020 KIRTIOT DU CLOSERRE, (3 août), m., alezan -
BSO +19 (0,35) par CANDY DE NANTUEL - Eure,
M. JEAN-MICHEL FRAZZI**DACHA DE KALVARIE (BE)** (bwp) bai 2003 - BWP numéro 217609 -

STAL DE KALVARIE

par QUICK STAR (sfa) et NACRE EPONA (oes) par BILLY DU LYS (sfa)
et PERLE ROUGE (sfa) par JALISCO B (sfa)

Mise à la reproduction en 2015

2021 LEIKA DE VILLENEUVE, (6 juin), f., bai - BSO +14 (0,25)

par BY CEIRA D'ICK - Calvados, Dr. Vét. SANDRINE MARETTE

2022 Sans renseignement de LE COULTRE DE MUZE (BE) (bwp)

DACHA SAINT GERMAIN bai 2013

ÉLEVÉE DANS LES COTES D'ARMOR - M. ARNAUD EUDES

par TELSTAR DE LA POMME (sfa) et GALLEN DE LESQUEN (sfa)
par PAPHYRUS DE CHIVRE (sfa) et TAQUINE CHARBONNET (sfa)
par MONITEUR DU MANOIR (sfa)

Mise à la reproduction en 2018

2020 KASANOVA ST GERMAIN, (6 juin), m., bai cl - BSO +8 (0,24)

par ELDORADO D'ELLE - Côtes-d'Armor, M. ARNAUD EUDES,

Mme CECILE EUDES

2021 LOUPIOT ST GERMAIN, (21 juin), m., bai - BSO +12 (0,24)

par DOLLAR DU ROUET - Côtes-d'Armor, M. ARNAUD EUDES,

Mme CECILE EUDES

DACODAKE AU CHENE alezan 2013 ÉLEVÉE DANS LA SARTHE -

S.C.E.A. LE CHENE

par DAMIRO B (NL) (kwpn) et KRISTALINE DU CHENE (sfa)
par QUINIOU (sfa) et TOUMALINE D'ESPOIR (sfa)

par FLORISSANT (sfa)

BSO +1 (0,56) ICC 103 (19) - Mise à la reproduction en 2020

2021 LERATESSE DU VERGER, (8 juin), f., bai f. - BSO +8 (0,28)

par DARTAGNAN DE BELLIARD - Vendée,

E.A.R.L. LES VERGERS CAILLEROTS

DACOTA DE FLUO bai 2013 ÉLEVÉE DANS L'ORNE -

M. NICOLAS MENAND et Mme MARIE TOURAINNE

par QUALITY TOUCH (DE) (old) et FLUO ROUGE (sfa)
par LIEU DE RAMPAN (sfa) et LISE DES BOIS (aa) par NANVAL (aa)

ISO 114 (18) BSO +10 (0,53) - Mise à la reproduction en 2016

2021 LATINA ROYALE, (13 avril), f., alezan -

BSO +17 (0,38) BCC +9 (0,25) par MYLORD CARTHAGO (sfa) -

Orne, E.A.R.L. HARAS D' ECOUCHE

DACOTA MASSUERE bai 2013 ÉLEVÉE EN ILLE-ET-VILAINE -

M. BRUNO CHASSAING

par NUMERO UNO (NL) (kwpn) et ESTRELLA DEL DIA (sfa)
par GALOUBET A (sfa) et QUILANE D'OR (sfa) par IMAM D'OR (sfa)

BSO +8 (0,51) - Mise à la reproduction en 2018

2021 LOTTA MASSUERE, (20 juin), f., bai f. - BSO +13 (0,28)

par BY CEIRA D'ICK - Ille-et-Vilaine, M. BRUNO CHASSAING

2022 Sans renseignement de BY CEIRA D'ICK

DADANSA (NL) (kwpn) gris 2008 - KWPN numéro 806060 -

A VAN BEZOUW

par CARDENTO (DE) (holst) et ADANSA (kwpn)

par COLMAN (DE) (holst) et TODANSA (oes) par LUX (oes)

ISO 105 (19) BSO +5 (0,54) - Mise à la reproduction en 2017

2021 LAHITA JO DE LOKDI, (7 mai), f., bai f. - BSO +6 (0,33)

par JO DE LABARDE (sfa) - Seine-Maritime, M. JOSE NICOLAS,

Mme FLORINDA DETOUTEVILLE, Mme EVELYNE FIZET

2022 Sans renseignement de EL BARONE 111 Z (BE) (z)

DADDY GIRL BEAUFOUR alezan 2013

ÉLEVÉE DANS LE CALVADOS - M. ERIC LEVALLOIS

par DIAMANT DE SEMILLY (sfa) et HANNAH I (DE) (holst)

par CASSINI I (DE) (holst) et DOLLI II (holst)

par CARETINO (DE) (holst)

ISO 119 (19) BSO +16 (0,56) - Mise à la reproduction en 2018

2021 LADY DE BEAUFOUR, (7 mars), f., alezan - BSO +15 (0,27)

par CORNET DU LYS (DE) (westf) - Calvados,

M. ERIC LEVALLOIS

LAIKA DE BEAUFOUR, (20 mars), f., bai - BSO +15 (0,27)

par CORNET DU LYS (DE) (westf) - Calvados,

M. ERIC LEVALLOIS

2022 Sans renseignement de CABACHON (DE) (holst)

DAHLIA DE KERGLENN

bai 2013 ÉLEVÉE DANS LE FINISTÈRE - E.A.R.L. ALAIN RICHARD
par MYLORD CARTHAGO (sfa) et VENT DU SUD KERGLENN
par CRUSADOR (DE) (holst) et SHANA DE KERGLENN (sfa)
par DIAMANT DE SEMILLY (sfa)

ISO 103 (17) **BSO** +22 (0,47) - Mise à la reproduction en 2017

2020 KADINE DK, (17 avril), f., bai - BSO +22 (0,29)
par BY CEIRA D'ICK - Eure, E.A.R.L. HARAS D'ICK
KIND OF LOVE DK, (30 mai), f., bai - BSO +16 (0,23)
par GRANDORADO TN (NL) (kwpn) - Eure,
E.A.R.L. HARAS D'ICK

DAHLIA DU MARAIS

bai 2013 ÉLEVÉE DANS LA MANCHE - M. HERVE MESNIL, M. JULIEN MESNIL et M. SERGE MESNIL
par KANNAN (NL) (kwpn) et PIVOINE DU MARAIS (sfa)
par PAPILLON ROUGE (sfa) et NADIENNE DU MARAIS (sfa)
par URIEL (sfa)

ISO 110 (17) **BSO** +12 (0,58) - Mise à la reproduction en 2018

2021 LIARADO DES CARRES, (20 mars), m., bai -
BSO +15 (0,38) BCC +19 (0,23) BDR +2 (0,25)
par DIARADO (DE) (holst) - Jura, M. FABIEN CANNELLE

2022 Sans renseignement de BUSH VD HEFFINCK (BE) (bwp)

DAIA D'ORS

bai f. 2013 ÉLEVÉE DANS LES YVELINES - M. OLIVIER RABAIN
par VAGABOND DE LA POMME (BE) (sbs)
et TAIGA DE PREUILLY (sfb) par DOLLAR DU MURIER (sfa)
et LA CORDA (DE) (holst) par LORD (holst)

ISO 109 (21) **BSO** +8 (0,58) - Mise à la reproduction en 2019

2021 LUTECE MARBLESIEENNE, (11 mai), f., bai - BSO +16 (0,33)
par PUTCH DES ISLES (sfa) - Ille-et-Vilaine,
S.C.E.A. MARBLESIEENNE

2022 Sans renseignement de THAIS DE PEGASE (sfa)

Sans renseignement de THAIS DE PEGASE (sfa)

Sans renseignement de BELLINI DUFAURE DE L

DAILY DU LAVOIR

noipan 2013 ÉLEVÉE DANS LA MOSELLE - Mme MICHELE PORTE

par AIR JORDAN (DE) (old) et LADY LERCHENBERG (sfa)
par PRINCE D'INCOVILLE (sfa) et AMBRE DE MOENS (sfa)
par NUT DES GARANDONS (sfa)

Mise à la reproduction en 2015

2021 LOUXOR IBISCA, (9 mai), m., bai - BSO +12 (0,25)
par EDEN DU ROUET - Indre, Mme MANON BLAIGNE

2022 Sans renseignement de CANDY DE NANTUEL

DAISY DS (BE)

(bwp) alezan 2003 ÉLEVÉE EN BELGIQUE - BWP numéro 221337 - M. DION SOENS

par PRESIDENT (NL) (kwpn) et FLORENCE I (DE) (holst)
par CAPITOL I (DE) (holst) et ORLANDA (se) par RITTER (DE) (se)

ISO 138 (15) **BSO** +13 (0,59) - Mise à la reproduction en 2020

2021 LISBONNE LC, (20 avril), f., alezan - BSO +16 (0,38)
par TANGELO VAN DE ZUUTHOEVE (BE) (bwp) - Ain,
S.A.R.L. LC SPORTHORSES

2022 Sans renseignement de CASHPAID J ET F (DE) (holst) et de
VAGABOND DE LA POMME (BE) (sbs)

DAISY PREVOTEE

bai 2013 ÉLEVÉE DANS LE CALVADOS - M. CHRISTOPHE GRANGIER

par CON AIR (DE) (holst) et HERBE VERTE (sfa)
par WINDSOR (NL) (kwpn) et MA POMME VERTE (sfa)
par FAIR PLAY III (sfa)

BSO +7 (0,40) - Mise à la reproduction en 2018

2021 LITCHI PREVOTEE, (24 juin), m., bai - BSO +13 (0,23)
par FARZACK DES ABBAYES - Calvados,
M. CHRISTOPHE GRANGIER

DAISY TOP GERY

bai 2013 ÉLEVÉE DANS LES DEUX-SEVRES - E.A.R.L. GAUFFRETEAU DENIS HARAS DU GERY

par TOP TEN DU GERY (sfa) et SUNDY DU GERY (sfb)
par SUNDERLAND (sfa) et HAISY (NL) (kwpn) par JASPER (kwpn)

ISO 135 (21) **BSO** +10 (0,58) - Mise à la reproduction en 2016

2020 KEEP GOING DU GERY, (15 juin), f., alezan - BSO +16 (0,28)
par CANDY DE NANTUEL - Ille-et-Vilaine,
Mme SANDRA DELOUIS, M. DENIS GAUFFRETEAU

DAKOTA D'AUGE

alezan 2013 ÉLEVÉE DANS LE CALVADOS - Mme SUSANA EPAILLARD GARCIA CERECEDA

par DIAMANT DE SEMILLY (sfa) et REBELLE D'AUGE (sfa)
par ALLEGRETO (sfa) et MARQUISE DU GRIMEUX (sfa)
par PAPILLON ROUGE (sfa)

BSO +12 (0,51) - Mise à la reproduction en 2020

2021 LATINA D'AUGE, (3 avril), f., bai - BSO +18 (0,28)
par DOLLAR DU ROUET - Calvados, HELLO HOLDINGS 31 SLU

DAKOTA DE COURCEL

noipan 2013 ÉLEVÉE DANS L'AUBE - Mme MARIANNE SABATIER

par IBIS DE COURCEL (sfa) et KOLEA DU CHATEAU (sfa)
par ALLEGRETO (sfa) et SOPHIE DU CHATEAU (sfa)
par GALOUBET A (sfa)

BSO +12 (0,47) - Mise à la reproduction en 2016

2021 LAETICIA DE COURCEL, (23 avril), f., alezan - BSO +18 (0,31)
par TYPE TOP DU MONTEIL (sfa) - Aube,
Mme MARIANNE SABATIER

2022 Sans renseignement de TYPE TOP DU MONTEIL (sfa)

DAKOTA DE LAUME

noipan 2013 ÉLEVÉE DANS LA MANCHE - G.A.E.C. DE L'AUMERAIE

par SAFARI D'AUGE (sfa) et PETUNIA DE LAUME (sfa)
par JIVARO DU ROUET (sfa) et TULIPE DU BOURG (sfa)
par NANTOUNG (sfa)

ISO 142 (19) **BSO** +14 (0,57) - Mise à la reproduction en 2020

2021 LOOPING MORANDIERE, (18 mars), m., noipan -
BSO +14 (0,38) par URANO DE CARTIGNY (sfa) - Ille-et-Vilaine,
M. THIERRY PIGEON

DAKOTA DE MOUILLOIR

bai 2013 ÉLEVÉE DANS LE PAS-DE-CALAIS - M. PHILIPPE DEMARQUILLY

par NUMERO UNO (NL) (kwpn) et FABIOLA S (BE) (bwp)
par CUM LAUDE Z (bwp) et CHINOUC B (bwp)
par NAGANO (NL) (kwpn)

ISO 110 (18) **BSO** +12 (0,57) - Mise à la reproduction en 2019

2021 LUSAKA DE MOUILLOIR, (8 février), f., alzmel -
BSO +16 (0,37)
par TANGELO VAN DE ZUUTHOEVE (BE) (bwp) - Pas-de-Calais,
M. PHILIPPE DEMARQUILLY,
Mme VERONIQUE DEMARQUILLY

DAKOTA DU FEUILLARD

alezan 2013 ÉLEVÉE DANS L'ORNE - M. BENOIT BURBAN

par OLIVI (NL) (kwpn) et MOME DE MAZIERE (sfa)
par WELTMEYER (DE) (han) et VERTU DE MAZIERE (sfa)
par IRIS NOIR (ps)

BDR +9 (0,48) - Mise à la reproduction en 2018

2021 LAS MAGIC GEMMES D'OR, (23 mars), m., alezan
par SPRINGBANK II VH (SE) (swb) - Haute-Vienne,
Mme EMMA PASTOR

DALAKINA

(ps) bai 2013 ÉLEVÉE DANS LA MANCHE - Mme STEPHANIE PRETET et Mme NATHALIE GODEFROY

par KONIG TURF (DE) (ps) et JANYA PREUIL (ps)
par SAINT PREUIL (ps) et RESPERANCE (ps) par PEBBLE (ps)

Mise à la reproduction en 2018

2021 L'HISTOIRE D'ACOTET, (4 mai), f., bai
par PANAMA TAME (sfa) - Calvados, Mme ORANE CHAUVIN,
M. ADRIEN COTET

DALBERTA DE BLONDEL

alezan 2013 ÉLEVÉE DANS LA MANCHE - M. MICHEL RUEL

par CARDERO (DE) (holst) et MAPIERRE DE BLONDEL (sfa)
par DOLLAR DELA PIERRE (sfa) et VERGONNE II (sfa)
par PALADIN DES IFS (sfa)

ISO 110 (17) **BSO** +6 (0,55) - Mise à la reproduction en 2019

2020 KASALL DU BIDOU, (2 avril), m., bai - BSO +15 (0,38)
par CASALL (DE) (holst) - Calvados,
M. CHARLES HUBERT BLIN, S.N.C. ECURIE DU HERRIN
2021 LUCIFER DU BIDOU, (9 juillet), m., alezan - BSO +16 (0,28)
par CANDY DE NANTUEL - Calvados,
M. CHARLES HUBERT BLIN, S.N.C. ECURIE DU HERRIN

DALHIA MARGOT

bai 2013 ÉLEVÉE DANS LA LOIRE - M. JEROME JOLY

par QCLASSIC BOIS MARGOT (sfb) et GLAMOUR ROUGE (sfa)
par LOU PIGUET (ps) et MINE ROUGE (sfa) par URIEL (sfa)

BSO +10 (0,40) - Mise à la reproduction en 2018

2021 LATIN TRAM, (7 juin), m., bai - BSO +17 (0,25)
par DOLLAR DU ROUET - Indre, Dr. Vét. RAPHAEL MAGE

DALHIA MONTAURIOL AA

(aa) alezan 2013 ÉLEVÉE EN HAUTE-GARONNE - Mme SYLVIE DEUDON BONNELL

par ICARE D'OLYMPHE (aa) et IMPATIENCE CORUBERT (sfa)
par SARASTRO (ac) et QUORANE (sfa) par CORAIL V (sfa)

Mise à la reproduction en 2020

2021 LIMPATIENCE PHOENIX, (3 mai), f., alezan
par ROMANDO DE L'ABBAYE (sfa) - Haute-Garonne,
Mme SYLVIE DEUDON BONNELL, M. ARNAUD BACQUIER

DALIA PLATIERE

bai 2013 ÉLEVÉE DANS LA MANCHE - M. S.C.E.A. LEFORESTIER

par DOLLAR DELA PIERRE (sfa) et FETICHE PLATIERE (sfa)
par PAPILLON ROUGE (sfa) et STARKIE PLATIERE (sfa)
par LUTINO (sfa)

ISO 119 (18) **BSO** +13 (0,57) - Mise à la reproduction en 2017
2021 LANAKEN DES GUY, (9 mars), m., bai - BSO +11 (0,25)
 par GRANDORADO TN (NL) (kwpn) - Orne, Mme LYNDA GUY
2022 Sans renseignement de CASHPAID J ET F (DE) (holst)

DALIDA DE HUS (han) bai 2011 ÉLEVÉE EN LOIRE-ATLANTIQUE - S.A.R.L. HARAS DE HUS

par DANCIER (DE) (han) et WYELLA (DE) (han)
 par WANDERBURSCH II (han) et GINA (han) par GRANDE (han)

ICC 110 (16) **BDR** +16 (0,47) - Mise à la reproduction en 2017
2021 LA BAMBA DE BARBEREAU, (14 juillet), f., bai - BDR +7 (0,28) par FOLAMOUR DU BOIS (sfa) - Haute-Vienne, Mme AURELIE RIEDWEG
2022 Sans renseignement de TINKA'S DREAM (aa)

DALINKA DEL BOSCO bai 2013 ÉLEVÉE DANS LE CALVADOS - Mme MARTINE BERGIA

par L'ARC DE TRIOMPHE (DE) (old) et NEVA DE BADON (sfa)
 par CONCORDE (NL) (kwpn) et CABRIOLE DE BADON (sfa)
 par NARCOS II (sfa)

Mise à la reproduction en 2020

2021 LADY STAR DEL BOSCO, (8 juin), f., bai
 par OKAVANGO SEMILLY (sfa) - Calvados, Mme EMELINE BERGIA
2022 Sans renseignement de FIGARO DES PARTS

DALLAS DE HUS (old) al bru 2013 ÉLEVÉE EN LOIRE-ATLANTIQUE - M. XAVIER MARIE

par DON JUAN DE HUS (NL) (kwpn) et ELFE (DE) (old)
 par ARGENTINUS (DE) (han) et ESPRI (old)
 par FAHNENTRAEGER II (DE) (trak)

BDR +17 (0,48) - Mise à la reproduction en 2020

2021 LOUBOUTIN DE HUS, (8 mars), m., bai f.
 par REVOLUTION (DE) (westf) - Loire-Atlantique, S.A.R.L. HARAS DE HUS

DALLAS VEGAS BATILLY bai 2013 ÉLEVÉE DANS L'YONNE - M. JEAN-CLAUDE VIOLLET

par CAP KENNEDY (DE) (holst) et VIOLETTA BATILLY
 par L'ARC DE TRIOMPHE (DE) (old) et NUTSY DE BATILLY (sfa)
 par IF DE MERZE

ISO 149 (21) **BSO** +16 (0,58) - Mise à la reproduction en 2015

2021 LAS VEGAS DG, (25 juin), m., bai - BSO +19 (0,36)
 par ELDORADO VAN DE ZESHOEK (BE) (bwp) - Nord, M. NICOLAS DELMOTTE, M. LAURENT GUILLET

DALLIMA (ps) bai 2014 ÉLEVÉE DANS L'AISNE - BLOODSTOCK AGENCY LIMITED

par KINGSALSA (US) (ps) et DE BROCELIANDE (ps)
 par WOODMAN (US) (ps) et BOISMORAND (ps)
 par SHEIKH ALBADOU (GB) (ps)

Mise à la reproduction en 2018

2021 LEGENDE DU BONHEUR, (3 mai), f., alezan - BSO +1 (0,22)
 par CANABIS D'ALBAIN - Drome, Mme CHRISTINE PRIEUR DIDIER

DALMA DE L OISELIERE bai 2013 ÉLEVÉE EN SEINE-MARITIME - S.C.E.A. DE L'OISELIERE et Dr. Vét. MICHEL GUIOT

par BALOUBET DU ROUET (sfa) et VARAPPE
 par ARIOSO DU THELLET (sfa) et INCENDIAIRE (sfa)
 par LAUDANUM (ps)

ISO 139 (21) **BSO** +21 (0,57) - Mise à la reproduction en 2017

2021 LE DUC MANCIAIS, (8 juin), m., bai f. - BSO +18 (0,38)
 par ROMANDO DE L'ABBAYE (sfa) - Manche, Dr. Vét. DENIS HUBERT

LEADER SAMSON, (1 juin), m., bai f. - BSO +19 (0,20)
 par PEGASE VAN'T RUYTERS HOF (BE) (bwp) - Manche, M. CAMILLE PIOT

LORD MANCIAIS, (20 mai), m., bai - BSO +18 (0,38)
 par ROMANDO DE L'ABBAYE (sfa) - Manche, Dr. Vét. DENIS HUBERT

2022 Sans renseignement de ITOKI DE RIVERLAND
 Sans renseignement de ITOKI DE RIVERLAND
 Sans renseignement de HIGH FIVE MANCIAIS
 Sans renseignement de HIGH FIVE MANCIAIS
 Sans renseignement de CANDY DE NANTUEL
 Sans renseignement de CANDY DE NANTUEL

DALOU MANCIAISE bai 2013 ÉLEVÉE DANS LA MANCHE - Dr. Vét. DENIS HUBERT

par BALOUBET DU ROUET (sfa) et TOURTERELLE ARDENTE (sfa)
 par OPIUM DE TALMA (sfa) et UTILE ARDENTE (sfa)
 par GRAND VENEUR (sfa)

BSO +12 (0,40) - Mise à la reproduction en 2016

2021 LADY LAY DE KREISKER, (27 avril), f., bai - BSO +19 (0,29)
 par AREZZO VDL (NL) (kwpn) - Finistère, Mme CATHERINE ANSQUER

LIPSTICK DE KREISKER, (5 août), m., bai - BSO +17 (0,31)
 par CONTHARGOS (DE) (old) - Finistère, S.C.E.A. ELEVAGE DE KREISKER

LOMBOK DE KREISKER, (5 août), m., bai - BSO +17 (0,31)
 par CONTHARGOS (DE) (old) - Finistère, Mme CATHERINE ANSQUER

2022 Sans renseignement de CHACGRANO (DE) (old)
 Sans renseignement de CHACGRANO (DE) (old)
 Sans renseignement de CHACGRANO (DE) (old)
 Sans renseignement de AREZZO VDL (NL) (kwpn)
 Sans renseignement de AREZZO VDL (NL) (kwpn)
 Sans renseignement de GRANDORADO TN (NL) (kwpn)
 Sans renseignement de GRANDORADO TN (NL) (kwpn)

DALTORA DE MAZURE bai 2013 ÉLEVÉE DANS L'OISE - M. PATRICK DELARCHE

par LANDO (DK) (dwb) et MILDAM DE MAZURE (sfa)
 par QUIDAM DE REVEL (sfa) et SABELLE DES LOUPS (sfa)
 par IMAM D'OR (sfa)

ISO 119 (18) **BSO** +8 (0,58) - Mise à la reproduction en 2019

2021 LORENZA DE MAZURE, (23 mai), f., alezan - BSO +16 (0,38)
 par CASALL (DE) (holst) - Oise, M. PATRICK DELARCHE

2022 Sans renseignement de EL BARONE 111 Z (BE) (z)

DAM DECOEUR DE BORNAT al fon 2013

ÉLEVÉE DANS LA LOIRE - Mme NATHALIE DEMURGER

par VERDI (sfa) et QOCAINE DE BORNAT (sfa)
 par OBERON DU MOULIN et CARMEN III (sfa) par QUAT'SOUS (sfa)

BSO +1 (0,50) - Mise à la reproduction en 2016

2021 LEGENDE DDC, (12 mai), f., alezan - BSO +12 (0,35)
 par CANDY DE NANTUEL - Loire, M. FLORIAN TOINON

2022 Sans renseignement de HELIOS D'HELBY

DAMASCENA GARETTE bai 2013 ÉLEVÉE DANS LA MANCHE - M. PIERRE COUILLOU

par NORWAY DE LA LANDE (sfa)
 et ROSE ROUGE GARETTE (GB) (aes) par MANILLON ROUGE (sfb)
 et JAVA DE CHANTEPIE (sfa) par DANDY DU PLAPE (sfa)

ISO 133 (19) **BSO** +17 (0,58) - Mise à la reproduction en 2020

2021 LEYDEN GARETTE, (10 juin), m., bai - BSO +19 (0,32)
 par ANDAIN DU THALIE - Manche, M. PIERRE COUILLOU, Mme SOPHIE COUILLOU

2022 Sans renseignement de QUAMIKASE DES FORETS (sfa)

DAME BLANCHE VAN ARENBERG (BE) (bwp) gris 2003

ÉLEVÉE EN BELGIQUE - BWP numéro 213348 - STOETERIJ ARENBERG

par CLINTON (DE) (holst) et HELEGANTE (bwp) par CODEXCO (bwp)
 et ELEGANTE D'01 (bwp) par SAYGON (bwp)

ISO 169 (13) **JSO** 6 **BSO** +14 (0,60) - Mise à la reproduction en 2010

2021 LILY BLUE GEM, (11 avril), f., gris - BSO +18 (0,39)
 par QCLASSIC BOIS MARGOT (sfb) - Calvados, Mme GENEVIEVE MEGRET

LIMITED EDITION GEM, (2 avril), f., bai - BSO +18 (0,39)
 par QCLASSIC BOIS MARGOT (sfb) - Calvados, Mme GENEVIEVE MEGRET

2022 Sans renseignement de CHACCOON BLUE (DE) (meckl)
 Sans renseignement de CHACCOON BLUE (DE) (meckl)
 Sans renseignement de MYLORD CARTHAGO (sfa)
 Sans renseignement de MYLORD CARTHAGO (sfa)

DAME DE MAZIN al bru 2013 ÉLEVÉE DANS LES DEUX-SEVRES - M. DOMINIQUE PERRAULT

par GOLDFEVER (DE) (han) et HYACINTH DU MURIER (sfa)
 par LE TOT DE SEMILLY (sfa) et BRIZE DU MURIER (sfa)
 par GALOUBET A (sfa)

Mise à la reproduction en 2020

2021 LENTILLE DE LA DAME, (15 avril), f., alezan - BSO +3 (0,29)
 par CANTO (DE) (holst) - Ile-et-Vilaine, Mme AMANDINE ROMANET

DAME DES RUETTES bai f. 2013 ÉLEVÉE DANS LA MANCHE - M. JEAN-LOUIS LENOURY

par HYM D'ISIGNY (sfa) et CREME DES RUETTES (sfa)
 par DOUBLE ESPOIR (sfa) et DAME DE LA COUR (sfa)
 par GORGECHATUM (IE) (ps)

Mise à la reproduction en 2017

2021 LILY DES RUETTES, (18 mai), f., bai - BSO +15 (0,34)
 par ROCK'N ROLL SEMILLY (sfa) - Manche, M. JEAN-LOUIS LENOURY

2022 Sans renseignement de KOUROS D'HELBY (sfa)

DAME DU BUISSON gris 2013 ÉLEVÉE DANS LA MANCHE - M. MAURICE LEMIERE, Mme MARIE-MADELEINE LEMIERE et M. FELIX LEMIERE

par NARTAGO (sfa) et OASIS DU RUISSEAU (sfa)
 par IDEM DE B'NEVILLE (sfa) et URIKA (sfa) par ARTICHAUT (sfa)

Mise à la reproduction en 2020

- 2021 LADY L'ÉPIVENT**, (23 avril), f., gris - BSO +14 (0,23)
par EL DIARADO D'EUSKADI - Manche,
M. LAURENT JOUANNE
- 2022 Sans renseignement de GREY SKY D'IVRAIE

DAME DU GUE

bai f. 2013 ÉLEVÉE EN MEURTHE-ET-MOSELLE - S.C.E.A. DU GUE

- par L'ARC DE TRIOMPHE (DE) (old) et CLIO DE SEDE (sfa)
par LE TOT DE SEMILLY (sfa) et PLAISANTE II (sfa)
par HEROS DE CAVRON (sfa)
- ISO** 101 (19) **BSO** +7 (0,53) - Mise à la reproduction en 2016
- 2021 LADYJUMP D'ORE**, (23 février), f., bai - BSO +9 (0,38)
par APACHE D'ADRIERS (sfa) - Meurthe-et-Moselle,
M. LUDOVIC PETIT
- 2022 Sans renseignement de EL BARONE 111 Z (BE) (z)

DAME LATOUR

bai 2013 ÉLEVÉE EN L'EURE-ET-LOIR - E.U.R.L. HARAS DE SAUSSAY

- par DIAMANT DE SEMILLY (sfa)
et RITOURNELLE LATOUR (DE) (holst) par CASSINI I (DE) (holst)
et GRANDOLA (holst) par SIR SHOSTAKOVICH (IE) (ps)
- ISO** 123 (19) **BSO** +17 (0,57) - Mise à la reproduction en 2016
- 2017 HORN FFH, m. - ISO 121 (21) BSO +24 (0,50)
par CASALL (DE) (holst)
- 2021 LIPARI D'ENEZ**, (28 mai), m., baicer - BSO +15 (0,23)
par BUSH VD HEFFINCK (BE) (bwp) - Seine-Maritime,
Mme CORALIE CHAUFOR, M. RAPHAEL SPEICH,
Mme CLEMENCE CHAUFOR
- 2022 Sans renseignement de UNTOUCHABLE (NL) (kwpn)

DAMEBLANCHE SIVOLA

(ps) bai 2013 ÉLEVÉE DANS L'ALLIER - M. GILLES TRAPENARD

- par CABALLO RAPTOR (CA) (ps) et BENGHOR (DE) (ps)
par MONSUN (DE) (ps) et BLUE RIBBON (DE) (ps)
par BLUEBIRD (US) (ps)
- Mise à la reproduction en 2020
- 2021 LUCKY DREAM DU BANCEL**, (7 mai), m., bai
par VERSACE (NL) (kwpn) - Drome, Mme JESSIE PRAS

DAMEDECOEUR BRENUS

bai 2013 ÉLEVÉE DANS LA MANCHE - M. DAVID DELAJARRAUD et Dr. Vét. HELENE DELAJARRAUD

- par AIR JORDAN (DE) (old) et MICROTUBULE BRENUS (sfa)
par ROYAL FEU (sfa) et FIBULE D'AUZAY (sfa)
par LEPRINCE DE THURIN (sfa)
- Mise à la reproduction en 2017
- 2021 LUMINESCENCE BRENUS**, (3 mars), f., bai - BSO +8 (0,29)
par ARTISTE DE L'ABBAYE - Manche,
M. DAVID DELAJARRAUD, Dr. Vét. HELENE DELAJARRAUD
- 2022 Sans renseignement de POTTER DU MANAOU (aa)

DAMIANA DU JAOLAS

bai 2013 ÉLEVÉE DANS LA MARNE - M. JEAN-LOUIS SCHULTHESS

- par KAPITOL D'ARGONNE (sfa) et PUNTA DES ETISSES (sfa)
par QUIDAM DE REVEL (sfa) et GREEN LA GRAVELLE II (sfa)
par MONT BLANC (sfa)
- BSO** +4 (0,47) - Mise à la reproduction en 2020
- 2021 LOBELIA D'OLBIA**, (19 juin), f., alezan - BSO +7 (0,34)
par QUILVARO DE LYR (sfa) - Var,
S.A.R.L. LES ECURIES DE LA BOUQUETIERE
- 2022 Sans renseignement de PETRUS DE BRANDEGEM (BE) (bwp)

DAMIANI BATILLY

alezan 2013 ÉLEVÉE DANS L'YONNE - M. JEAN-CLAUDE VIOLLET

- par QCLASSIC BOIS MARGOT (sfb) et ODE DU CHALLOIS (sfa)
par DOLLAR DU MURIER (sfa) et DALME DU CHALLOIS (sfa)
par ALME (sfa)
- BSO** +5 (0,50) - Mise à la reproduction en 2015
- 2021 LOUIS D'OR BATILLY**, (31 mai), m., bai - BSO +10 (0,22)
par CONTE BELLINI (DE) (westf) - Yonne,
M. JEAN-CLAUDE VIOLLET
- 2022 Sans renseignement de CONTE BELLINI (DE) (westf)

DAMIRA (BE)

(bwp) alezan 2003 ÉLEVÉE EN BELGIQUE - BWP numéro 216640 - M. DE BOLLE et M. VAN DEN BORRE

- par SHEYENNE DE BAUGY (sfa)
et ELEGANCE VH KLERCKENSHOF (bwp)
par FLUGEL VAN LA ROCHE (bwp) et IRMALDE MINOTIERE (bwp)
par QUINQUET (ps)
- Mise à la reproduction en 2020
- 2021 LILITHE**, (8 mai), f., bai - BSO +3 (0,28)
par DJUMBE DU ROUET - Loire-Atlantique,
Mme CAMILLE DEVEAU

- DAMOISEL OF ARANKA** bai f. 2013
ÉLEVÉE DANS LE PAS-DE-CALAIS - M. OLIVIER DESUTTER
- par DIAMANT DE SEMILLY (sfa) et ARANKA (BE) (bwp)
par CRUISING (IE) (ish) et SIRQUETTE (bwp) par CANTUS (DE) (holst)
- ISO** 129 (21) **BSO** +21 (0,58) - Mise à la reproduction en 2016

- 2017 HELIOS DU TOUQUET**, (2 juillet), m., bai - BSO +18 (0,33)
par LUIDAM (NL) (kwpn) - Pas-de-Calais,
M. OLIVIER DESUTTER

DAMOISELLE TAME

bai 2013 ÉLEVÉE DANS LA MANCHE - S.C.E.A. BROHIER DENIS

- par AIR JORDAN (DE) (old) et TAQUINE TAME (sfa)
par HELIOS DE LA COUR II (sfa) et FINE BOUCHE (sfa)
par LIEU DE RAMPAN (sfa)
- BSO** +9 (0,51) - Mise à la reproduction en 2017
- 2021 LAZIZA TAME**, (12 mai), f., bai - BSO +9 (0,24)
par GRANDORADO TN (NL) (kwpn) - Manche,
S.C.E.A. BROHIER DENIS
- 2022 Sans renseignement de CANDY DE NANTUEL

DAMOIZELLE DUVERIE

alezan 2013

- ÉLEVÉE DANS LE CALVADOS - S.C.E.A. LEMARCHAND
- par COROFINO (DE) (holst) et GAZELLE DE LAVIGNE (sfa)
par PERSAN II (sfa) et OVIKO (*ac*) par FLAMINKO (*ac*)
- BSO** +6 (0,44) - Mise à la reproduction en 2016
- 2021 L'OIZELLE DUVERIE**, (7 avril), f., bai - BSO +14 (0,32)
par CONTHARGOS (DE) (old) - Calvados,
Mme VERONIQUE LEMARCHAND, S.C.E.A. LEMARCHAND
- 2022 Sans renseignement de AIR JORDAN (DE) (old)

DAMUBIE DU GIVRE

bai 2013 ÉLEVÉE DANS LA MANCHE - S.C.E.A. ECURIE D'OUTREMER

- par QUINTUS D'09 (BE) (bwp) et VOLUBIE DU GIVRE
par WINNINGMOOD VD ARENBERG (BE) (bwp)
et ODYSSE DES ETISSES (sfa) par DAMIRO B (NL) (kwpn)
- BSO** +6 (0,40) - Mise à la reproduction en 2016
- 2021 LENNON DU GIVRE**, (29 mars), m., alezan - BSO +14 (0,31)
par BAMAKO DE MUZE (BE) (bwp) - Manche,
S.C.E.A. ECURIE D'OUTREMER
- 2022 Sans renseignement de BEST OF ISCLA

DAM'ZELLE DUVERIE

gris 2013 ÉLEVÉE DANS LE CALVADOS - S.C.E.A. LEMARCHAND

- par COROFINO (DE) (holst) et GAZELLE DE LAVIGNE (sfa)
par PERSAN II (sfa) et OVIKO (*ac*) par FLAMINKO (*ac*)
- BSO** +6 (0,42) - Mise à la reproduction en 2016
- 2021 LAM'ZELLE DUVERIE**, (4 juillet), f., gris - BSO +15 (0,28)
par BY CEIRA D'ICK - Calvados,
Mme VERONIQUE LEMARCHAND, S.C.E.A. LEMARCHAND

DANA D'ABBECCOURT

bai 2013 ÉLEVÉE DANS LES YVELINES - M. CLEMENT STIMARIDIS et Mme LAURA CRUKOVIC

- par HURLEVENT DE BREKA (sfa) et KANA DU RIETZ (sfa)
par QUARTZ DU VALLON (sfa) et TEDDYA (sfa)
par HORSE DE CARMEN (sfa)
- Mise à la reproduction en 2018
- 2021 LOLLIPOP D'ABBECCOURT**, (28 avril), f., bai - BSO +5 (0,27)
par ULYSS MORINDA (sfb) - Yvelines,
S.A.S. CLS LES CHEVAUX D ABBECCOURT

DANAE DU MONT

alezan 2013 ÉLEVÉE DANS L'EURE - Mme LISE LEVESQUE

- par GOLDFEVER (DE) (han) et KYLIANE DU MONT (sfa)
par DIAMANT DE SEMILLY (sfa) et EGLANTINE DU MONT (sfa)
par QREDO DE PAULSTRA (sfa)
- ISO** 122 (19) **BSO** +10 (0,58) - Mise à la reproduction en 2020
- 2021 LUTECIA DU MONT**, (10 juin), f., alezan - BSO +13 (0,33)
par BISQUET BALOU C VD MISPEL (DE) (rhdl) - Eure,
M. ERNEST LECHAPELAIN

DANAE DU SABLON

bai f. 2013 ÉLEVÉE EN VENDEE - Mme FRANCOISE PLISSON et M. DAVID PLISSON

- par DIAMANT DE SEMILLY (sfa) et OHANAE D'HERBIERS (sfa)
par NARCOS II (sfa) et NIOBE D'ORVAULT (sfa)
par DOUBLE ESPOIR (sfa)
- BSO** +10 (0,49) - Mise à la reproduction en 2018
- 2021 LAFAYETTE DU SABLON**, (25 avril), m., bai - BSO +13 (0,34)
par CHACCO ROUGE (DE) (old) - Vendée,
Mme FRANCOISE PLISSON
- 2022 Sans renseignement de EKANO DKS

DANAH MONTFOLLET

gris 2013 ÉLEVÉE DANS L'AIN - M. ALAIN RISSONS

- par HERMES D'AUTHIEUX (ac) et LEOLE DE MONTFOLLET (sfa)
par LE TOT DE SEMILLY (sfa) et ALIZEE DE SAONE (sfa)
par QUATER DU BOURG (sfa)
- Mise à la reproduction en 2019
- 2020 KELIA MONTFOLLET**, (7 mai), f., bai f. - BSO +8 (0,23)
par GOUSSTAVV COURCELLE - Ain, M. ALAIN RISSONS

DANAKIL DE CERISY

bai 2013 ÉLEVÉE DANS LA MANCHE - M. LAURENT VINCENT et Mlle CAMILLE VINCENT

par DOLLAR DELA PIERRE (sfa) et NOBLESSE DE SEMILLY (sfa)
par QUICK STAR (sfa) et ALESIA DE SEMILLY (sfa)
par DOUBLE ESPOIR (sfa)

BSO +8 (0,55) - Mise à la reproduction en 2018

2021 LOOK DE ROQUELINE, (31 mai), m., bai - BSO +14 (0,37)
par TANGELO VAN DE ZUUTHOEVE (BE) (bwp) - Calvados,
M. PATRICK LALONDE

2022 Sans renseignement de CANDY DE NANTUEL

DANASTASIA MANCIAISE

alezan 2013 ÉLEVÉE DANS LA MANCHE - Dr. Vét. DENIS HUBERT

par VIGO CECE et QUIDAM MANCIAISE (sfa)
par QUIDAM DE REVEL (sfa) et HAVANE MANCIAISE (sfa)
par NARCOS II (sfa)

ISO 121 (19) **BSO** +13 (0,56) - Mise à la reproduction en 2018

2021 L'IVRAIE MANCIAISE, (19 mars), f., gris - BSO +17 (0,27)
par GREY SKY D'IVRAIE - Manche, Dr. Vét. DENIS HUBERT

2022 Sans renseignement de ARMITAGES BOY (DE) (old)

DANCING QUEEN FLEUTERIE (NL)

(kwpn) gris 2008 ÉLEVÉE AUX PAYS-BAS - KWPN numéro 807963 - M. J. WEIJKAMP

par FLORENCIO 2 (DE) (westf) et HARMONIE (kwpn)
par UNIFORM (NL) (kwpn) et BARONES (oes) par SYMFONIE (se)
ICC 114 (13) **IDR** 119 (15) **JDR** 4 **BDR** +14 (0,61) -

Mise à la reproduction en 2020

2021 LAGERTHA DU CHARME, (12 avril), f., bai cl - BDR +3 (0,27)
par SUNDAY DE RIVERLAND (sfb) - Yonne,
Mme MADELYNE BOTTI

2022 Sans renseignement de HITCHCOCK BOIS MARGOT

DANDIE D'IVRAIE

alezan 2013 ÉLEVÉE DANS LE CANTAL - M. STEPHANE CHALIER

par DANDY DU PLAPE (sfa) et SI JOLIE DES SALINES (sfa)
par CABDULA DU TILLARD (sfa) et DIVA DES SALINES II (sfa)
par LAUDANUM (ps)

ISO 114 (19) **BSO** +9 (0,56) - Mise à la reproduction en 2020

2021 LYCKA D'IVRAIE, (14 avril), f., alezan - BSO +16 (0,32)
par BY CEIRA D'ICK - Cantal, M. STEPHANE CHALIER

2022 Sans renseignement de GREY SKY D'IVRAIE

DANIELI

bai 2013 ÉLEVÉE DANS L'EURE - Mme ANNIE FOURNIER

par ACTION BREAKER (BE) (bwp)
et VINCA MAJOR V VLIERINGEN (BE) (bwp) par DOMINARD (old)
et QUENELLE BY STEPHEX (bwp) par LYS DE DARMEN (sfa)

ISO 107 (17) **BSO** +19 (0,49) - Mise à la reproduction en 2018

2021 LIMONCHELLO, (2 juin), m., bai - BSO +17 (0,32)
par VDL SHERATON (DE) (kwpn) - Eure,
S.C.A. SPILLEMAECKER FRERES, Mme PAULINE GUIGNERY

2022 Sans renseignement de BY CEIRA D'ICK

DANIQUE (NL)

(kwpn) alezan 2008 ÉLEVÉE AUX PAYS-BAS - KWPN numéro 808169 - M. A. COMPAGNER

par LORD Z (DE) (holst) et OMANDA (kwpn)
par JUVENTUS (NL) (kwpn) et FANDA (kwpn) par NABUUR (oes)
Mise à la reproduction en 2020

2021 LAYLA DE JALM, (15 mai), f., bai f. - BSO +7 (0,26)

par GRIMSKY SEMILLY - Pas-de-Calais,
E.A.R.L. LE HARAS DE BOUVIGNY

DANKA FOREZ

alezan 2013 ÉLEVÉE DANS LA LOIRE - Mme MARIE-CAROLINE COYNE BODIN

par LANDO (DK) (dwb) et KOKA DU FOREZ (sfa)
par VENEUR D'ETENCLIN (sfa) et VICKY DE CACHARL (sfa)
par NOBEL V (sfa)

BSO +2 (0,42) - Mise à la reproduction en 2016

2021 LOULOU DU FOREZ, (21 mai), m., alezan - BSO +13 (0,33)

par CANDY DE NANTUEL - Loire,
Mme MARIE-CAROLINE COYNE BODIN, M. PIERRE COYNE

DANNET A (NL)

(kwpn) bai 2008 ÉLEVÉE AUX PAYS-BAS - KWPN numéro 806295 - M. A. ADRIAANSEN

par VINCENZO (NL) (kwpn) et JANNET (kwpn)
par WOLFGANG (NL) (kwpn) et ERINET (kwpn) par ULFT (se)
ISO 114 (18) - Mise à la reproduction en 2020

2021 LOLIPOP DU BAZY, (20 juin), f., alezan - BSO +10 (0,26)

par FALKO DE HUS - Landes, Mme MAGALI MENAUGE

DANSE DE B'NEVILLE

alezan 2013 ÉLEVÉE DANS LA MANCHE - M. JEAN-BAPTISTE THIEBOT

par TINKA'S BOY (NL) (kwpn) et FUTEE DE B'NEVILLE (sfa)
par LIVAROT (sfa) et MITAINE II (sfa) par HAMILCAR (sfa)
BSO +1 (0,40) - Mise à la reproduction en 2017

2021 LAGON DE B'NEVILLE, (23 juillet), m., al fon - BSO +12 (0,28)
par BY CEIRA D'ICK - Manche, M. JEAN-BAPTISTE THIEBOT

DANSE CLASSIC BATILLY

alezan 2013 ÉLEVÉE DANS L'YONNE - M. JEAN-CLAUDE VIOLLET

par CLASSIC BOIS MARGOT (sfb) et KIM DE BATILLY (sfa)
par CABDULA DU TILLARD (sfa) et OLVIRA (sfa)
par IN CHALA A (sfa)

BSO +11 (0,40) - Mise à la reproduction en 2015

2021 LUDWIG BATILLY, (27 mars), m., bai
par CONTE BELLINI (DE) (westf) - Yonne,
M. JEAN-CLAUDE VIOLLET

2022 Sans renseignement de MONTENDER (NL) (kwpn)

DAOME DE LURE

bai cl 2013 ÉLEVÉE EN HAUTE-VIENNE - M. ERIC CHAMOULEAU et M. HENRY BRUGIER

par EUROCOMMERCE BERLIN (DE) (holst) et AMOUR DE LA BONN
par TINKA'S BOY (NL) (kwpn) et AMOUR DE FEE (sfa)
par NARCOS II (sfa)

ISO 141 (19) **BSO** +23 (0,61) - Mise à la reproduction en 2015

2016 GRACEANDFIRE DE LURE, f. - ISO 121 (20) BSO +19 (0,55)
par TORNESCH (NL) (kwpn)

2021 LAZARETH D'OURY, (2 août), f., baicer -
BSO +24 (0,40) BCC +9 (0,26)

par DIAMANT DE SEMILLY (sfa) - Ardennes,
M. BERENGER OUDIN

DAPHNE JACOB

bai 2013 ÉLEVÉE DANS LE CALVADOS - M. FREDERIC REFAIT

par UTRILLO VD HEFFINCK (BE) (bwp) et POURSUITE JACOB (sfa)
par FADGIO DU HILL (sfa) et GIROFLEE JACOB (sfa)
par URBAIN DU MONNAI (sfa)

ISO 113 (19) **BSO** +2 (0,58) - Mise à la reproduction en 2020

2021 LUPIN JACOB, (18 avril), m., bai - BSO +12 (0,29)
par GROOVY SEMILLY - Calvados, M. FREDERIC REFAIT

2022 Sans renseignement de NERVOSO (sfa)

DARBELLA DE LYR

bai 2013 ÉLEVÉE EN COTE-D'OR - E.A.R.L. MOUTRILLE ET FILS

par BALOUBET DU ROUET (sfa) et OLIEU DE LYR (sfa)
par LIEU DE RAMPAN (sfa) et BELLE DE POYANS (sfa)
par QUIDAM DE REVEL (sfa)

BSO +14 (0,44) - Mise à la reproduction en 2016

2021 LARGO WINCH DE LYR, (26 juin), m., gris -
BSO +19 (0,35) BCC +9 (0,24) par MYLORD CARTHAGO (sfa) -
Côte-d'Or, E.A.R.L. MOUTRILLE ET FILS

2022 Sans renseignement de PEGASE VAN'T RUYTERS HOF (BE)
(bwp)

DARJEELING BLEUE

(aqps) bai 2013

ÉLEVÉE DANS LE MAINE-ET-LOIRE - M. DAVID ROBERT et
Mme SYLVIE ROBERT

par GREAT PRE'TENDER (IE) (ps) et GUIBOLLE BLEUE (ac)
par GHOST BUSTER'S (ps) et ARLETTE BLEUE (ac)
par MISTER JACK (ps)

Mise à la reproduction en 2017

2021 LAGERTHA DES HUNTERS, (18 avril), f., bai
par HORNET DES GRANGES - Morbihan, M. GLENN TISSIER

DARJELING

(han) bai 2016 ÉLEVÉE EN L'EURE-ET-LOIR - M. PASCAL FORTIER-BEAULIEU

par DON JUAN DE HUS (NL) (kwpn) et ORCHIDEE (DE) (rhdl)
par FERRO (NL) (kwpn) et REINE FREUDE (rhdl)
par RAVALLO (DE) (han)

Mise à la reproduction en 2020

2021 LAGAVULIN DE CHALEZAC, (19 juin), f., alezan -
BDR +30 (0,23) par FIRST STEP VALENTIN (DE) (westf) -
Eure-et-Loir, M. PASCAL FORTIER-BEAULIEU

DARK GIRL DU CORRAIL

alezan 2013 ÉLEVÉE DANS LA MANCHE - Mme CHRISTINE ROBINE

par L'ARC DE TRIOMPHE (DE) (old) et OPALE DE BUNOUVIERE (sfa)
par DIAMS DU GRASSET (sfa) et VALY DE BUNOUVIERE (sfa)
par IRAK E (sfa)

BSO +4 (0,46) - Mise à la reproduction en 2019

2020 KARMA DES HARVERIES, (9 mai), f., bai - BSO +15 (0,34)
par UP TO YOU (sfa) - Loire-Atlantique, M. CYRIL IMPINNA

DARK SPIDER DE LARA

noipan 2013 ÉLEVÉE DANS L'ISERE - M. NANS BELHOMME et M. FRANCK BELHOMME

par L'ARC DE TRIOMPHE (DE) (old) et FRANCE DE MARILLET (sfa)
par UGOLIN NORMAND (sfa) et KETRE DE MARILLET (sfa)
par BEAU FIXE (ps)

Mise à la reproduction en 2015

2021 LONELY DE LARA, (22 mars), m., bai f. - BSO +7 (0,28)

par CORNET'S STERN (DE) (westf) - Isère,
M. NANS BELHOMME, M. FRANCK BELHOMME

2022 Sans renseignement de CRISTALLO (DE) (westf)

DARKAVA WEST

bai 2013 ÉLEVÉE DANS LES COTES D'ARMOR - M. CHRISTIAN PLANCHON

par KANNAN (NL) (kwpn) et SUZIE (sfa) par MR BLUE (NL) (kwpn) et KAJOLEE DU GUE (sfa) par DARCO (BE) (bwp)

BSO +18 (0,44) - Mise à la reproduction en 2015

2021 **LOLITA WEST**, (18 février), f., bai - BSO +20 (0,26) par ECHO LONGANE - Côtes-d'Armor, M. CHRISTIAN PLANCHON

2022 Sans renseignement de ECHO LONGANE

DARKNESS ROSE (IE)

(ish) bai 2013 - HSI - JUSTIN CARTY

par NIGRASINE (GB) (ps) et COOLIGMARTIN ROSE (ish) par MOORPARK BOY (ish) et POULTRY AFFAIR (ps) par COQUELIN (US) (ps)

Mise à la reproduction en 2020

2021 **LEMPICKA DES BRUYERES**, (21 juin), f., bai par NOTRESTAR DELA NUTRIA (MX) (sfa) - Loire, Mme NATHALIE DUPRE

DARLINE DES BOIS

bai f. 2013 ÉLEVÉE DANS LA MANCHE - M. JULIEN JOUENNE

par NINIO DE ROX (sfa) et PEUSETTE DES BOIS (sfa) par SOCRATE DE CHIVRE (sfa) et QUERELLE DES LOUPS (sfa) par HEROS DE CAVRON (sfa)

Mise à la reproduction en 2018

2021 **LEADER DES BOIS**, (17 juin), m., bai par CONTE BELLINI (DE) (westf) - Manche, M. JEAN-MICHEL JOUENNE

DARLING DE CLEUDRAIN

noipan 2013 ÉLEVÉE DANS LES COTES D'ARMOR - M. FREDERIC COUENNE, M. VITALI COUENNE et Mme VALIA COUENNE

par L'ARC DE TRIOMPHE (DE) (old) et PAOLA DU MESNIL (sfa) par HELIOS DE LA COUR II (sfa) et REGINA DU MESNIL (sfa) par IMAM D'OR (sfa)

ISO 128 (20) **BSO** +18 (0,59) - Mise à la reproduction en 2017

2021 **LET'S GO NEVEZTELL LG**, (19 avril), m., noipan - BSO +22 (0,40) BCC +10 (0,28) par DIAMANT DE SEMILLY (sfa) - Ille-et-Vilaine, M. LAURENT GHIRAGOSSIAN

2022 Sans renseignement de MYLORD CARTHAGO (sfa)

Sans renseignement de BY CEIRA D'ICK

Sans renseignement de BY CEIRA D'ICK

DARLING DE COURCY

bai 2013 ÉLEVÉE DANS LA MARNE - E.U.R.L. ECURIES DE COURCY

par TSUNAMI DE HUS et REBECCA DE COURCY (sfb) par KASHMIR VAN'T SCHUTTERSCHO (BE) (sbs) et QUIRINALE III (sfa) par LAUDANUM (ps)

BSO +14 (0,46) - Mise à la reproduction en 2018

2021 **LEGEND OF LOVE**, (4 avril), f., bai - BSO +13 (0,34) par ARMITAGES BOY (DE) (old) - Saône-et-Loire, Mme EMILIE DEMANGEON

DARLING DE LAUME

bai 2013 ÉLEVÉE DANS LA MANCHE - G.A.E.C. DE L AUMERAIE

par MOZART DES HAYETTES (BE) (sbs) et GERBOISE DE LAUME (sfa) par REVE D'ELLE (sfa) et IDOLE DU MANOIR (sfa) par IBRAHIM

ISO 115 (19) **BSO** +4 (0,59) - Mise à la reproduction en 2020

2021 **LEGENDE DE LAUME**, (28 avril), f., bai - BSO +9 (0,29) par GIN TONIC DE LAUME - Manche, G.A.E.C. DE L AUMERAIE

2022 Sans renseignement de HIP HOP DE LAUME

DARLING DE SOLEN

bai 2013 ÉLEVÉE DANS LE FINISTERE - M. ANDRE LUCAS

par L'ARC DE TRIOMPHE (DE) (old) et FLEUR DE SOLEN par IOB DE FONDELYN (aa) et SOLEN LITIEZ (sfa) par BAMBIN (sfa)

Mise à la reproduction en 2018

2021 **LOKANANN DE SOLEN**, (7 juillet), m., bai - BSO +12 (0,34) BCC +9 (0,27) BDR +1 (0,29) par KANNAN (NL) (kwpn) - Finistère, M. ANDRE LUCAS

DARLING DES HURETTES

alezan 2013 ÉLEVÉE DANS LA MANCHE - M. GUILLAUME GAUMAIN

par CHEF ROUGE (DE) (holst) et JADE DES FORGES (sfa) par TRICOLEUR II (sfa) et CRAKOVIE DES FORGE (sfa) par INCITATUS (sfa)

ISO 125 (19) **BSO** +10 (0,58) - Mise à la reproduction en 2019

2021 **LOUXOR AMG**, (13 mai), m., bai - BSO +11 (0,39) par UTRILLO VD HEFFINCK (BE) (bwp) - Manche, M. GUILLAUME GAUMAIN

2022 Sans renseignement de CLARIMO (DE) (holst)

DARLING DES ORCETS

bai 2013 ÉLEVÉE EN HAUTE-SAONE - G.A.E.C. LES ORCETS

par TOP GUN SEMILLY (sfa) et QUALIOPE DES ORCETS (sfa) par LE TOT DE SEMILLY (sfa) et FANI DU BAGNEROT (sfa) par PRINCE DU LOGIS (aa)

ISO 115 (17) **BSO** +4 (0,51) - Mise à la reproduction en 2019

2021 **LIPTON DES ORCETS**, (1 juin), m., bai - BSO +14 (0,26) par GINKO DU ROUET - Haute-Saône, G.A.E.C. LES ORCETS

2022 Sans renseignement de CORNET'S PRINZ (DE) (westf)

DARLING DU HOMET

bai 2013 ÉLEVÉE DANS LA MANCHE - Mme NELLY DUCHEMIN

par DIAMANT DE SEMILLY (sfa) et JESSICA DU THEIL (sfa) par CALYPSO D'HERBIERS (sfa) et REELLE STAR (sfa) par STARTER (sfa)

BSO +13 (0,41) - Mise à la reproduction en 2017

2021 **LOKI ALMADIES**, (27 août), m., bai - BSO +15 (0,28) par UNITED SUNHEUP (sfb) - Manche, S.C.E.A. DES ALMADIES, Mme NELLY DUCHEMIN

2022 Sans renseignement de HELTIC DE BETHUNE

DARLING DU MARAIS

bai f. 2013 ÉLEVÉE EN VENDEE - M. LUDOVIC MARAIS et Mme STEPHANIE MARAIS

par LOOPING D'ELLE (sfa) et VEDETTE (NL) (kwpn) par GRIBALDI (DE) (trak) et CILLIDA (kwpn) par ROGIER (oes)

Mise à la reproduction en 2019

2021 **LIBERTY DU MARAIS**, (6 mai), f., bai f. - BSO +2 (0,31) par CAPTAIN SEMILLY - Vendée, Mme STEPHANIE MARAIS

2022 Sans renseignement de QCLASSIC BOIS MARGOT (sfb)

DARLING GREZ NEUVILLE

bai 2013 ÉLEVÉE DANS LE MAINE-ET-LOIRE - M. DIDIER DUPEYRAT

par DON JUAN DE HUS (NL) (kwpn) et WHATELSE DE SAINT VAL (NL) (kwpn) par GRIBALDI (DE) (trak) et ROBERTINA (NL) (kwpn) par ROSENKAVALIER (westf)

IDR 123 (17) **BDR** +26 (0,55) - Mise à la reproduction en 2016

2021 **LOLITA GREZ NEUVILLE**, (4 mai), f., bai f. par SPRINGBANK II VH (SE) (swb) - Maine-et-Loire, M. DIDIER DUPEYRAT

2022 Sans renseignement de JAMESON RS2 (NL) (kwpn)

DARLING LA MARSA

bai f. 2013 ÉLEVÉE DANS LE PAS-DE-CALAIS - S.A.R.L. MARSA

par KANNAN (NL) (kwpn) et PERLA DU VOYEUX (sfa) par QUITO DE BAUSSY (sfa) et JITANE DU VOYEUX (sfa) par CABRI DU VAL (sfa)

ISO 135 (19) **BSO** +17 (0,59) - Mise à la reproduction en 2020

2021 **LADY LA MARSA**, (27 mars), f., bai - BSO +18 (0,38) par CARDENTO (DE) (holst) - Seine-St-Denis, S.A.S. TRAM

2022 Sans renseignement de DIAMANT DE SEMILLY (sfa) et de RUBIS DE PREUILLY (sfb)

DARSHAN DE BAUDRY

bai 2013 ÉLEVÉE DANS LE CALVADOS - Mme EDITH LEGRAND

par VAGABOND DE LA POMME (BE) (sbs) et RIME DE BAUDRY (sfa) par FERGAR MAIL (sfa) et IXELLES (sfa) par PALADIN DES IFS (sfa)

BSO +15 (0,42) - Mise à la reproduction en 2016

2021 **LEAR DE BAUDRY**, (18 mai), m., bai - BSO +19 (0,28) par BY CEIRA D'ICK - Calvados, Mme EDITH LEGRAND

2022 Sans renseignement de CORNET DU LYS (DE) (westf)

DASHA DE BRENNE

bai f. 2013 ÉLEVÉE DANS L'INDRE - Mme CARINE VAN INGEN et S.C.E.A. MAHUTEAU

par L'ARC DE TRIOMPHE (DE) (old) et RHAPSODIE DE BRENNE (sfa) par YARLANDS SUMMER SONG (GB) (fsf) et COMEDIE DE BRENNE (sfa) par O MALLEY (sfa)

BSO +1 (0,40) - Mise à la reproduction en 2017

2021 **LAKOTA DE BRENNE**, (8 avril), m., bai - BSO +7 (0,34) BCC +2 (0,23) par L'AMOUR DU BOIS (sfa) - Indre, Mme CARINE VAN INGEN

2022 Sans renseignement de DIABEAU (BE) (bwp)

DATCHA DE CHAMPLOUE

bai 2013 ÉLEVÉE EN HAUTE-MARNE - M. JEAN-MARIE CHARLOT

par NABAB DE REVE (BE) (sbs) et TAIGA DE CHAMPLOUE (sfa) par DIAMANT DE SEMILLY (sfa) et SOPHIE DU CHATEAU (sfa) par GALOUBET A (sfa)

ISO 109 (18) **BSO** +17 (0,56) - Mise à la reproduction en 2019

2021 **LUNATCHA DE LEVAUX**, (6 mai), f., bai - BSO +19 (0,35) par CONTHARGOS (DE) (old) - Calvados, E.A.R.L. DE LEVAUX

2022 Sans renseignement de CARTANI (DE) (holst)

DATCHA DE FLEYRES

bai 2013 ÉLEVÉE EN HAUTE-GARONNE - E.A.R.L. DOMAINE DE FLEYRES

par APACHE D'ADRIERS (sfa) et TAYGA DE FLEYRES (aacr) par JAGUAR MAIL (sfa) et REGLISSE DU MAURY (aa) par QUATAR DE PLAPE (aa)

BSO +2 (0,53) - Mise à la reproduction en 2019

2021 LIVAY DE FLEYRES, (26 mars), m., bai - BSO +13 (0,35)

par EMERALD VAN'T RUYTERSHOF (BE) (bwp) - Haute-Garonne, E.A.R.L. DOMAINE DE FLEYRES

2022 Sans renseignement de EMERALD VAN'T RUYTERSHOF (BE) (bwp)

DATCHA DE HUS Z (z) bai 2011 ÉLEVÉE EN LOIRE-ATLANTIQUE - S.A.R.L. HARAS DE HUS

par DEISTER (DE) (holst) et AMATI P M S (DE) (old) par ARGENTINUS (DE) (han) et UNIKA (old) par BEACH BOY (PL) (oes)

BSO +1 (0,59) - Mise à la reproduction en 2014

2021 LOLO DU BUSSON, (25 mars), f., bai - BSO +13 (0,37)

par CANDY DE NANTUEL - Sarthe, M. MAURICE GIRAUDET

2022 Sans renseignement de APACHE D'ADRIERS (sfa)

DATCHA DU MOULIN alezan 2013 ÉLEVÉE DANS LES ARDENNES - M. PASCAL CHAFFAUD

par KANNAN (NL) (kwpn) et LOIKA DE SIVRY (sfa) par FIDJI DU FLEURY (BE) (sbs) et TROIKA DE SIVRY (sfa) par DJIBOUTI (sfa)

Mise à la reproduction en 2018

2021 LADIVA DU MOULIN, (3 avril), f., bai -

BSO +13 (0,34) BCC +11 (0,23) BDR +5 (0,27)

par CONTENDRO (DE) (holst) - Ardennes,

M. PASCAL CHAFFAUD

2022 Sans renseignement de CANDY DE NANTUEL

DAUPHINE DU CHATEAU alezan 2013 ÉLEVÉE DANS LA MARNE - M. JEAN GRANDJEAN

par CALVARO (DE) (holst) et ROXANE DU CHATEAU (sfa) par FETICHE DU PAS (sfa) et JAVOTTE DU CHATEAU (sfa) par ROYAL FEU (sfa)

Mise à la reproduction en 2015

2021 LAMBORGHINI RIVERLAND, (26 janvier), m., alezan -

BSO +18 (0,31) par CATOKI (DE) (holst) - Charente,

S.C.E.A. RIVERLAND

2022 Sans renseignement de QUEL HOMME DE HUS (DE) (holst)

DAUPHINE VAN'T VOSVELD (BE) (bwp) bai 2003

ÉLEVÉE EN BELGIQUE - BWP numéro 216014 - M. YVES VAN VAECK

par TRIOMPHE DE MUZE (BE) (bwp) et QUENETTE (bwp) par AYDIN DES MALAIS (sfa) et LYSTER DE REVEL (bwp) par OSCAR DE REVEL (sfa)

ISO 141 (13) **JSO** 6 **BSO** +6 (0,56) - Mise à la reproduction en 2016

2021 LED ZEP DE LA BESACE, (22 mai), m., bai - BSO +12 (0,24)

par HARDROCK Z (z) - Nord, Mme JULIETTE FALIGOT

2022 Sans renseignement de COLESTUS (DE) (westf)

DAURIE DE CHASNAY bai 2013 ÉLEVÉE EN COTE-D'OR - M. SIMON GIRARDON et Mme HUGUETTE GIRARDON

par ORLANDO (BE) (bwp) et ULLIE DE CHASNAY (sfb) par LUPICOR (NL) (kwpn) et AMENDINE II (sfa) par QUIDAM DE REVEL (sfa)

ISO 107 (17) **BSO** +6 (0,54) - Mise à la reproduction en 2019

2020 KARBON DO STAR VDH, (23 juin), m., bai - BSO +13 (0,27)

par BALOU STAR (DE) (old) - Côte-d'Or, M. BENJAMIN HOSTE

2021 LIKE MY ASS, (15 mai), m., bai f. - BSO +14 (0,34)

par CONTHARGOS (DE) (old) - Côte-d'Or,

M. BENJAMIN HOSTE, M. BRUNO VUILLEMOT,

M. ALEX GROSBETY VUILLEMOT, M. ERIC BELFILS

2022 Sans renseignement de FALKO DE HUS

DAWHA AL SEMILLY gris 2013 ÉLEVÉE DANS LA MANCHE - M. RICHARD LEVALLOIS

par NARTAGO (sfa) et EBENE DE SEMILLY (sfa) par LE TOT DE SEMILLY (sfa) et QUENOTTE DU CHEMIN (sfa) par ST BRENDAN (GB) (ps)

ISO 105 (17) **BSO** +5 (0,54) - Mise à la reproduction en 2017

2021 LALIBELA SEMILLY, (25 juin), f., bai - BSO +14 (0,28)

par GROOVY SEMILLY - Manche, M. RICHARD LEVALLOIS

2022 Sans renseignement de GROOVY SEMILLY

DAY DREAM MC gris 2013 ÉLEVÉE DANS LA MANCHE - M. EMILIO MALTA DA COSTA

par NARTAGO (sfa) et RADJA DE LAUBRY (BE) (bwp) par SKIPPY II (sfa) et IMANDRA DE LAUBRY (bwp) par ASKAN DE LAUZELLE (BE) (sbs)

ISO 120 (18) **BSO** +14 (0,57) - Mise à la reproduction en 2020

2021 LADY GAGA MC, (4 mars), f., alezan - BSO +18 (0,31)

par CICAVE DU TALUS - Manche,

M. EMILIO MALTA DA COSTA

2022 Sans renseignement de BALOU STAR (DE) (old)

DAYANA D'AMAURY alezan 2013 ÉLEVÉE DANS LE FINISTERE - Mme SOPHIE TROMEUR

par KAMA D'AMAURY (sfa) et JAVA DU VALON (sfa) par DOLLAR DU MURIER (sfa) et SARCELLE DE SISSE (sfa) par IVEDAY

Mise à la reproduction en 2016

2021 LANDINA D' AMAURY, (19 août), f., alezan - BSO +12 (0,24)

par CANDY DE NANTUEL - Finistère, Mme SOPHIE TROMEUR

2022 Sans renseignement de EDEN DU ROUET

DAYANA DE RIVERLAND alezan 2013 ÉLEVÉE EN CHARENTE - S.C.E.A. RIVERLAND

par QCLASSIC BOIS MARGOT (sfb) et SCUBA DE RIVERLAND (sfa) par ALLEGRETO (sfa) et LA CAILLE DE MARS (sfa) par LE TOT DE SEMILLY (sfa)

Mise à la reproduction en 2015

2021 L'ETOILE BOIS MARGOT, (16 mai), f., bai

par CONTE BELLINI (DE) (westf) - Calvados,

S.A.S. HARAS BOIS MARGOT

2022 Sans renseignement de CONTE BELLINI (DE) (westf)

DAYANA DU FIEF gris 2013 ÉLEVÉE EN VENDEE - M. FRANCOIS IMBERT

par MYLORD CARTHAGO (sfa) et FAVORITE DU FIEF (sfa)

par DOUBLE ESPOIR (sfa) et PETITE MARAICHINE (sfa)

par KARATE (sfa)

ISO 113 (19) **BSO** +13 (0,59) - Mise à la reproduction en 2020

2021 LADY DAYANA DU FIEF, (18 juin), f., alezan - BSO +19 (0,37)

par CANDY DE NANTUEL - Vendée, M. FRANCOIS IMBERT,

Mme CHRISTELE IMBERT

2022 Sans renseignement de FALKO DE HUS

DAYANA MOUCHE bai 2013 ÉLEVÉE DANS LA MANCHE - E.A.R.L. ELEVAGE MOUCHE

par UTRILLO VD HEFFINCK (BE) (bwp) et ALBA CASTELFORTE

par DIAMANT DE SEMILLY (sfa) et NOBLESSE D'ELLE (sfa)

par KANNAN (NL) (kwpn)

ISO 138 (21) **BSO** +22 (0,60) - Mise à la reproduction en 2017

2021 LEONTINE DU CHAPITRE, (26 mai), f., bai f. -

BSO +23 (0,40) BCC +12 (0,24) par MYLORD CARTHAGO (sfa) -

Ille-et-Vilaine, Mme CAROLE DELAMARE,

E.A.R.L. TIP TOP CHEVAL

DAYHIRA ROYAL bai 2013 ÉLEVÉE DANS LE CANTAL - Mme AURORE LAVEISSIERE

par CLINTON (DE) (holst) et ROYAL R FORCE (sfa)

par TROUPIER (sfa) et BIGUINE (sfa) par NUANCE DE MAI (sfa)

BSO +2 (0,54) - Mise à la reproduction en 2020

2021 LUCIFER D'HAUMEA, (28 février), m., alezan - BSO +12 (0,28)

par FALKO DE HUS - Cantal, Mme EMMANUELLE CHARDIN

DAYOUNE DE NOTTE bai f. 2013 ÉLEVÉE DANS L'OISE - M. LUDOVIC BENARD

par GUEPARD DE BREKKA (sfa) et RAZIA DE CANTAGREL (aa)

par MOKKAIDO (aa) et SAUGE DES SUDRIERS (aa)

par TCHERKOU (aa)

Mise à la reproduction en 2017

2021 LER DE NOTTE, (15 mai), m., bai - BSO +7 (0,27)

par VOYAGEUR OF LULU - Oise, M. LUDOVIC BENARD

DAYTONA D'ARGOUES bai 2013 ÉLEVÉE DANS LA MANCHE - M. JEAN-LUC DUFOUR

par MOZART DES HAYETTES (BE) (sbs) et FIDJI PIERREVILLE (sfa)

par ROSIRE (sfa) et SONATE PIERREVILLE (sfa)

par MUGUET DU MANOIR (sfa)

BSO +10 (0,41) - Mise à la reproduction en 2018

2021 LITTLE ROCK CHAMPEIX, (17 juin), f., alezan -

BSO +15 (0,24) par VIRTUOSE CHAMPEIX - Creuse,

E.A.R.L. LA CHAPELLE CHAMPEIX HARAS DE CHAMPEIX

2022 Sans renseignement de DOLLAR CHAMPEIX

DAYTONA DE JAURAND bai 2013 ÉLEVÉE DANS LA LOIRE - M. VINCENT DELLINGER et S.C.E.A. ELEVAGE DE JAURAND

par QUICKLY DE KREISKER (sfa) et JESABELLE CAUDARD (sfa)

par SOUVIENS TOI III (sfa) et BELLE SAINT MARTIN (sfa)

par QUITO DE BAUSSY (sfa)

ISO 107 (18) **BSO** +9 (0,56) - Mise à la reproduction en 2019

2021 LEMON BLUE DE JAURAND, (26 avril), m., gris -

BSO +18 (0,37) par QUAMIKASE DES FORETS (sfa) - Loire,

S.C.E.A. ELEVAGE DE JAURAND

2022 Sans renseignement de TANGELO VAN DE ZUUTHOEVE (BE)

(bwp)

DAYTONA DE TALMA bai f. 2013 ÉLEVÉE DANS LES ARDENNES -

Dr. Vét. MICHEL GUIOT

par STAKKATO (DE) (han) et VALKYRIE DE TALMA
 par DIAMANT DE SEMILLY (sfa) et REGGAE DE TALMA (sfa)
 par CENTO (DE) (holst)

ISO 113 (18) **BSO** +22 (0,55) - Mise à la reproduction en 2017

2021 LOVE SONG DE TALMA, (16 mai), f., azean - BSO +18 (0,36)
 par ARMITAGES BOY (DE) (old) - Ardennes,
 Dr. Vét. MICHEL GUIOT

2022 Sans renseignement de OGRION DES CHAMPS (sfa)

DAZZLING GOLD VD KEMPENHO (BE) (bwp) bai 2003

ÉLEVÉE EN BELGIQUE - BWP numéro 217755 - M. MARC DRIES

par ALABASTER (DE) (han) et DABINICH VD KEMPENHOEVE (han)
 par DE NIRO (DE) (han) et PASTORALE (han)
 par PIK BUBE II (DE) (han)

IDR 135 (11) **JDR 6 BDR** +24 (0,65) - Mise à la reproduction en 2013

2014 EZPERANZA DESIR, f. - IDR 129 (21) BDR +31 (0,61)
 par DON JUAN DE HUS (NL) (kwpn)

2016 GRAPHITE DES AULNES, m. - IDR 125 (21) BDR +27 (0,60)
 par DON JUAN DE HUS (NL) (kwpn)

2021 LOVE IS BACK JAHZ, (29 juillet), m., bai - BDR +25 (0,31)
 par GALAXIE (NL) (kwpn) - Manche,
 Mme ALEXA HINARD DUFOUR

DBM ZUHARA (GB) (bw) baipie 2015 - BWS - KRISTINA FLOYD WALKER

par ZUMANJI DECOR (oes) et NAOMI NEFERTARI (oes)
 par NOCK OUT (DE) (dp) et ZALTA (holst) par CASTRO (DE) (holst)
 Mise à la reproduction en 2017

2021 L'ARTISTE D'ELPHEN, (21 mars), m., baipie
 par DOLLAR DU ROUET - Finistère, M. OLIVIER METERREAU

2022 Sans renseignement de CHACGRANO (DE) (old)

D'CASITA U (DE) (westf) gris 2001 - WESTF numéro 411582801 -

M. JOSEF UPHUS

par DEMOCRAAT (NL) (kwpn) et ANTALYA (westf)
 par ALDATO (holst) et PLAYAMAR (westf) par PILOT (westf)
 Mise à la reproduction en 2013

2021 LOULOU DU MURGER, (9 mai), m., azean - BSO +1 (0,22)
 par NORLAM DES ETISSES (sfa) - Savoie,
 Mme HELENE MICHELLIER

DEAR LADY DU HOUSOIT (BE) (sbs) bai f. 2009 -

SBS numéro 47157 - HORSE OF BELGIUM

par UGANO SITE (BE) (sbs) et IROQUOISE DU BOIS (sfa)
 par BEGUIN DE MOENS (sfa) et BARAKA DE LA COUR (sfa)
 par QUELMEK (sfa)

ISO 121 (19) **BSO** +11 (0,59) - Mise à la reproduction en 2015

2016 GANJA DREAMS, h. - ISO 123 (21) BSO +17 (0,55)
 par VIGO D'ARSOUILLES (BE) (bwp)

2021 LITTLEROCK DREAMS, (19 juin), m., bai - BSO +13 (0,37)
 par ELDORADO DE HUS (NL) (kwpn) - Indre-et-Loire,
 S.C.E.A. NENY

DEAUVILLE MAIL bai 2013 ÉLEVÉE DANS L'ORNE -

M. BERNARD PIERRE LE COURTOIS

par STAKKATO (DE) (han) et ORANGEADE MAIL (sfa)
 par FERGAR MAIL (sfa) et KATCHINA MAIL (sfa)
 par CALVARO (DE) (holst)

ISO 120 (19) **BSO** +14 (0,58) - Mise à la reproduction en 2016

2021 LISBOA MAIL, (8 avril), f., azean - BSO +19 (0,36)
 par CATCHAR MAIL - Orne,
 M. BERNARD PIERRE LE COURTOIS

2022 Sans renseignement de DELSTAR MAIL

DEBBIE DES FORETS gris 2013 ÉLEVÉE DANS LA MANCHE -

M. FABRICE PARIS et M. GUY PARIS

par COROFINO (DE) (holst) et TSARINE DES FORETS (sfb)
 par ULTIMO VAN TER MOUDE (BE) (bwp)
 et LAVANDE DES FORETS (sfa) par LE TOT DE SEMILLY (sfa)

ISO 129 (19) **BSO** +12 (0,60) - Mise à la reproduction en 2017

2021 LADY BLUE DES FORETS, (20 juillet), f., baimel -
 BSO +13 (0,22) par CHACON BLUE (DE) (meckl) - Manche,
 M. FABRICE PARIS, Mlle AUDREY PARIS

LIZZY DES FORETS, (24 juin), f., azean - BSO +19 (0,35)
 par CONTHARGOS (DE) (old) - Manche, M. FABRICE PARIS,
 Mlle AUDREY PARIS

2022 Sans renseignement de COMILFO PLUS Z (DE) (westf)

DEBLES (NL) (kwpn) bai 2008 - KWPN - M. J. BUSSCHERS

par ZENTO (NL) (kwpn) et RELEVA (kwpn)
 par ZEUS EX GORDIOS (sfa) et BELLEVA (oes) par SWAP (oes)
 Mise à la reproduction en 2020

2021 LAVIGNE DU NAM, (4 juin), f., bai - BSO +14 (0,21)
 par DOLLAR DU ROUET - Manche, M. ALBERTO POZZI

DEBRANCHES BELETRE bai f. 2013

ÉLEVÉE DANS LES COTES D'ARMOR - M. ARNAUD MORIN

par VAGABOND DE LA POMME (BE) (sbs) et KIKI GESMERAY (sfa)
 par PAPILLON ROUGE (sfa) et AUBELIA KERELLEC (sfa)
 par ELF III (sfa)

BSO +13 (0,41) - Mise à la reproduction en 2016

2021 LE TOT D'ANGO, (24 mai), m., bai f. - BSO +12 (0,25)
 par FIDJY OF COLORS (BE) (bwp) - Manche,
 M. ERALDO BAUDINO

2022 Sans renseignement de DIAMANT DE SEMILLY (sfa) et de QUADRIO TAME (sfa)

DECADE DE LONGA bai 2013 ÉLEVÉE DANS LA MANCHE -

M. ALAIN MARECHAL et Mme MARIE-FRANCOISE MARECHAL
 par AIR JORDAN (DE) (old) et NIGHTIE DE LONGA (sfa)
 par FETICHE DU PAS (sfa) et VIE D'OC II (sfa)
 par FAYRILAND II (*aa*)

ISO 126 (19) **BSO** +9 (0,59) - Mise à la reproduction en 2020

2021 LAIKA DE LONGA, (18 juin), f., bai - BSO +17 (0,25)
 par HAPPY DAY D'ISCLA - Seine-Maritime,
 M. ALAIN MARECHAL

DECIBELLE DE NIMA azean 2013 ÉLEVÉE DANS LES VOSGES -

Mme INES MARCHAL

par CARDERO (DE) (holst) et GALICIA DU XATE (sfa)
 par TENOR DE CONDE (sfa) et MA RENETIERE (sfa)
 par FORT DE VAUPTAIN (sfa)

Mise à la reproduction en 2020

2021 LITTLE BELLI DE NIMA, (29 mai), m., bai
 par CONTE BELLINI (DE) (westf) - Vosges,
 Mme INES MARCHAL

DECIBELLE DES ETOILES (oc) isapie 2013

ÉLEVÉE EN ILLE-ET-VILAINE - Mme CHARLOTTE BERRUER WAUTERS et M. JONATHAN WAUTERS

par ARNAC D'ELPHEN (aes) et WINTER D'ELPHEN (DE) (dp)
 par MAGIC MEMPHIS (oes) et REGINA (oes) par QUONIAM HAITI (oes)
 Mise à la reproduction en 2019

2021 L'ENCHANTEUR D'ELPHEN, (22 mai), m., baipie
 par THUNDER GESMERAY (sfb) - Finistère,
 M. OLIVIER METERREAU

DECIBELLE DU BOBOIS azean 2013

ÉLEVÉE DANS LE BAS-RHIN - M. DOMINIQUE VIX

par KANNAN (NL) (kwpn) et KERIA CORUBERT (sfa)
 par SARASTRO (ac) et TASMANIA (sfa) par KOUGLOF II (sfa)

ISO 110 (17) **BSO** +6 (0,58) - Mise à la reproduction en 2019

2020 KALINE DU BOBOIS, (14 juillet), f., azean -
 BSO +13 (0,39) BDR +2 (0,24)
 par BALOU DU ROUET (DE) (old) - Bas-Rhin,
 M. DOMINIQUE VIX

DECIB'HEL STAR bai cl 2013 ÉLEVÉE DANS LE PAS-DE-CALAIS -

M. BENJAMIN VERCOUTRE et Mme ALICE ROGER

par REEL STAR DES LUTHIER (sfa) et HELIOTROPE II (sfa)
 par LIEU DE RAMPAN (sfa) et IROQUOISE B (sfa) par STARTER (sfa)

ISO 109 (17) **BSO** +7 (0,49) - Mise à la reproduction en 2018

2021 L JUMP D HELIO, (15 avril), f., baicer - BSO +14 (0,33)
 par CONTHARGOS (DE) (old) - Pas-de-Calais,
 Mme ALICE ROGER, Mme ELISE ROGER

2022 Sans renseignement de BY CEIRA D'ICK

DECLARATION BOIMARGOT noir 2013

ÉLEVÉE DANS LE CALVADOS - S.A.S. HARAS BOIS MARGOT

par L'ARC DE TRIOMPHE (DE) (old) et DECIBELLE DU ROC (sfa)
 par GALOUBET A (sfa) et SOURCE D'ESPOIR (sfa)
 par DOUBLE ESPOIR (sfa)

BSO +12 (0,48) - Mise à la reproduction en 2015

2016 GONCOURT BOIS MARGOT, m. - ISO 125 (21) BSO +15 (0,54)
 par CANTURO (DE) (holst)

2021 L'EQUILE BOIS MARGOT, (14 avril), m., noipan -
 BSO +13 (0,21) par CONTE BELLINI (DE) (westf) - Calvados,
 S.A.S. HARAS BOIS MARGOT

2022 Sans renseignement de QUAPRICE BOIMARGOT QUINCY (DE) (holst)

DECOUVERTE DE BLOYE noipan 2013

ÉLEVÉE DANS LE PAS-DE-CALAIS - Mme ELISABETH POITAU et Dr. Vét. JEAN-NOEL POITAU

par AIR JORDAN (DE) (old) et VERMEILLE DE BLOYE
 par CALVARO (DE) (holst) et REPLIQUE DE BLOYE (sfa)
 par DIAMANT DE SEMILLY (sfa)

ISO 123 (21) **BSO** +17 (0,60) - Mise à la reproduction en 2016

2021 LOLLIPOP EPDJ, (10 juillet), f., gr fon - BSO +16 (0,27)
 par CHACON BLUE (DE) (meckl) - Ardennes,
 Dr. Vét. SEBASTIEN JEANMART

2022 Sans renseignement de ERMITAGE KALONE

DEELYDAME DU LYS alezan 2013 ÉLEVÉE DANS L'AUBE -

Mme GENEVIEVE LOSA

par KANNAN (NL) (kwpn) et ELEGANTE BLEUE (sfa)

par QUIDAM DE REVEL (sfa) et PERLE BLEUE (sfa)

par BRIGHT CUPID (ps)

BSO +9 (0,43) - Mise à la reproduction en 2017**2021 L DIABLO DU LYS**, (15 avril), m., gr fon - BSO +14 (0,25)
par FAHRENHEIT DE VAINS - Aube, Mme GENEVIEVE LOSA

2022 Sans renseignement de CASAGO (DE) (holst)

DEESSE D'AGNEAUX bai 2013 ÉLEVÉE DANS LA MANCHE -

M. RENE GROULT

par CARDERO (DE) (holst) et QUASA DE BRECEY (sfa)

par ROSIRE (sfa) et JESSY LANDAISE (sfa)

par QUOUGLOF ROUGE (sfa)

BSO +7 (0,40) - Mise à la reproduction en 2016**2021 LISA D'AGNEAUX**, (23 juin), f., alezan - BSO +15 (0,34)
par ROCK'N ROLL SEMILLY (sfa) - Manche, M. RENE GROULT

2022 Sans renseignement de ANDIAMO SEMILLY

DEESSE DE BETHUNE gris 2013 ÉLEVÉE DANS LE CALVADOS -

M. DANIEL DORMAELS

par DIAMANT DE SEMILLY (sfa) et NARNIA (DE) (holst)

par CASSINI I (DE) (holst) et ATTENTION (holst)

par REBEL Z (DE) (han)

ISO 113 (19) **BSO** +11 (0,57) - Mise à la reproduction en 2020**2021 LEGEND DE BETHUNE**, (1 juin), m., bai - BSO +18 (0,29)
par BANDRO BOY DE BETHUNE - Calvados,
M. DANIEL DORMAELS

2022 Sans renseignement de BANDRO BOY DE BETHUNE

DEESSE DE COQUERIE bai f. 2013 ÉLEVÉE DANS LA MANCHE -

M. RAPHAEL DULIN et Mme ANNICK DULIN LEGOUPIL

par CONSUL DL VIE Z (BE) (z) et GIRL DE COQUERIE (sfa)

par PAPILLON ROUGE (sfa) et LUTTEUSE II (sfa) par QUASTOR (sfa)

ISO 136 (19) **BSO** +12 (0,61) - Mise à la reproduction en 2017**2021 LA MOME DE COQUERIE**, (24 mai), f., gris - BSO +18 (0,39)
par UNTOUCHABLE M (NL) (kwpn) - Manche,
Mme ANNICK DULIN LEGOUPIL, M. RAPHAEL DULIN**DEESSE DE KALO** bai 2013 ÉLEVÉE DANS LA MOSELLE -

Mme ANTONIA STEIN et M. ANTOINE DEMMERLE

par QUITE EASY (DE) (holst) et SWEET DREAM DE CERE (sfa)

par ARPEGE PIERREVILLE (sfa) et JADE DES RAYEUX (sfa)

par QUEL TYPE D'ELLE (sfa)

Mise à la reproduction en 2016

2021 LAGERTHA DE KALO, (22 mai), f., bai - BSO +9 (0,28)
par ELDORADO D'ELLE - Moselle, M. ANTOINE DEMMERLE**DEESSE DE KERGLENN** bai 2013 ÉLEVÉE DANS LE FINISTÈRE -

E.A.R.L. ALAIN RICHARD

par MYLORD CARTHAGO (sfa) et VENT DU SUD KERGLENN

par CRUSADOR (DE) (holst) et SHANA DE KERGLENN (sfa)

par DIAMANT DE SEMILLY (sfa)

ISO 139 (21) **BSO** +24 (0,60) - Mise à la reproduction en 2020**2021 LARIMAR'QUILL**, (5 mai), m., bai f. - BSO +24 (0,37)
par EMERALD VAN'T RUYTERS'HOF (BE) (bwp) - Calvados,
M. JEAN-CHRISTOPHE LECORNEUR**LAST DANCE GEM**, (11 mai), f., alezan - BSO +24 (0,37)par EMERALD VAN'T RUYTERS'HOF (BE) (bwp) - Calvados,
Mme ELISE MEGRET**LISETTE EJC**, (22 mai), f., bai - BSO +20 (0,37)par CHACCO ROUGE (DE) (old) - Calvados,
Mme ELISE MEGRET, M. JEAN-CHRISTOPHE LECORNEUR**DEESSE DE MAZIN** bai 2013 ÉLEVÉE DANS LES DEUX-SEVRES -

M. DOMINIQUE PERRAULT

par CONRAD (DE) (holst) et HAUTESSE D'ELLE (sfa)

par TYPE D'ELLE (sfa) et CAPUCINE D'ELLE (sfa) par JALISCO B (sfa)

BSO +12 (0,44) - Mise à la reproduction en 2016**2021 LONE DE KERLYRIS**, (1 mai), f., gr fon - BSO +14 (0,27)
par CORNET'S STERN (DE) (westf) - Morbihan,
M. ROMUALD MORIN

2022 Sans renseignement de CRISTALLO (DE) (westf)

DEESSE DE RIVERLAND bai f. 2013 ÉLEVÉE EN CHARENTE -

S.C.E.A. RIVERLAND

par UNTOUCHABLE M (NL) (kwpn) et VALLEY DE RIVERLAND

par DIAMANT DE SEMILLY (sfa) et BUGUETTE PLATIERE (sfa)

par MUGUET DU MANOIR (sfa)

ISO 134 (19) **BSO** +22 (0,57) - Mise à la reproduction en 2017**2021 LADY DES JOANINS**, (21 mars), f., bai - BSO +20 (0,27)
par CORNET'S BALOU (DE) (old) - Ain, M. STEPHANE MONIER**DEESSE DE THEYSS Z** (z) noir 2016

ÉLEVÉE DANS LE CALVADOS - S.A.S. ECURIE DE THEYSS

par DIAMANT DE SEMILLY (sfa)

et PARIS VH WATERSCHOOT Z (BE) (z) par PARCO (BE) (bwp)

et NELKE VH WATERSCHOOT (bwp) par LATANO (holst)

ISO 131 (21) **BSO** +22 (0,55) - Mise à la reproduction en 2020**2021 LAMBADA DE QUELENNEC**, (3 août), f., npamel -
BSO +15 (0,33) par ONASIXE (sfa) - Finistère,
E.A.R.L. LE BERRE**LOLITA DE QUELENNEC**, (3 septembre), f., gris -
BSO +22 (0,38) BCC +12 (0,26) BDR +2 (0,28)

par MYLORD CARTHAGO (sfa) - Finistère, E.A.R.L. LE BERRE

DEESSE DES LUTHIERS bai 2013 ÉLEVÉE DANS LES VOSGES -

M. JEAN-FRANCOIS MORIZOT

par L'ARC DE TRIOMPHE (DE) (old) et JOCONDE DE SEMILLY (sfa)

par BLEU BLANC ROUGE II (sfa) et SIRENE DE PLANTRO (sfa)

par WHAT A JOY (ps)

ISO 113 (17) **BSO** +10 (0,56) - Mise à la reproduction en 2019**2021 LOUVE DES LUTHIERS**, (18 avril), f., bai - BSO +14 (0,24)
par HARDROCK Z (z) - Vosges, M. JEAN-FRANCOIS MORIZOT**DEESSE DES TESS** alezan 2013 ÉLEVÉE DANS LE CALVADOS -

M. VINCENT BROHIER

par VIKING DU BARY et INESSE (sfa)

par ARPEGE PIERREVILLE (sfa) et ALTESSE DES MONTS (sfa)

par LIEU DE RAMPAN (sfa)

BSO +5 (0,49) - Mise à la reproduction en 2020**2021 LOLITA DES TESS**, (27 juillet), f., alezan - BSO +14 (0,30)
par BY CEIRA D'ICK - Calvados, M. VINCENT BROHIER

2022 Sans renseignement de QUARTZ ROUGE (sfa)

DEESSE DU TEMPLE alezan 2013 ÉLEVÉE DANS L'AIN -

M. GUY MARTIN

par LUIGI D'AMAURY (sfa) et NYMPHE DU TEMPLE (sfa)

par TOURLOUROUX (sfa) et DAPHENEE D'ARMONT (sfa)

par NARCOS II (sfa)

Mise à la reproduction en 2015

2021 LEGENDE DE MANCY, (5 mars), f., bai - BSO +1 (0,33)
par PAR IXE (sfa) - Jura,
EXPLOITATION FERME EQUESTRE MANCY

2022 Sans renseignement de ONCLE POL (sfa)

DEESSE MOUCHE al bru 2013 ÉLEVÉE DANS LA MANCHE -

E.A.R.L. ELEVAGE MOUCHE

par QUARTZ DU CHANU (sfb) et PLANETE MOUCHE (sfa)

par ELAN DE LA COUR (sfa) et ELVIA DE LA MOUCHE (sfa)

par VENEUR DE BAUGY (sfa)

BSO +15 (0,42) - Mise à la reproduction en 2016**2021 LEMON MOUCHE**, (8 juin), m., alezan - BSO +17 (0,24)
par GOLDENEYE GEM - Manche, E.A.R.L. ELEVAGE MOUCHE

2022 Sans renseignement de MYLORD CARTHAGO (sfa)

DELASTIQUE ASSCHAUT alezan 2013

ÉLEVÉE DANS LES ARDENNES - Dr. Vét. MICHEL GUIOT et Mme ANNE MUYTS

par VIGO CECE et QUELLY DE GRAVELOTTE (BE) (bwp)

par FEINSCHNITT I V D RICHTER (han)

et MY LADY DE GRAVELOTTE (bwp) par SKIPPY II (sfa)

ISO 132 (19) **BSO** +15 (0,55) - Mise à la reproduction en 2018**2021 LEILA DE TALMA**, (26 mars), f., bai f. - BSO +13 (0,37)
par CANTURANO (DE) (holst) - Ardennes,
Dr. Vét. MICHEL GUIOT**LOLITA DE TALMA**, (20 mars), f., bai -
BSO +8 (0,38) BCC +3 (0,20) par OPIUM DE TALMA (sfa) -
Ardennes, Dr. Vét. MICHEL GUIOT

2022 Sans renseignement de ARMITAGES BOY (DE) (old)

DELHI (PT) (oes) bai 2008 ÉLEVÉE AU PORTUGAL - RCSP numéro 2485377 -

MME S. DA PIEDADE B. CARVALHO MA

par UNKNOWN SIRE (ri) et SELENA (oes)

Mise à la reproduction en 2020

2021 LUNABELLA DE ARES, (14 mai), f., bai
par NIAGARA D'ELLE (sfa) - Haut-Rhin,
M. ROGERIO PAULO DO COUTO CORREIA MACHADO,
Mme ALEXANDRA MARIA CARVALHO MACHADO**DELICE DE KANNELLE** bai 2013

ÉLEVÉE DANS LE PUY-DE-DOME - M. ALAIN GASNIER

par JARNAC (sfa) et KANNELLE III (sfa)

par VENEUR D'ETENCLIN (sfa) et VOLTE FACE II (sfa)

par DOUBLE ESPOIR (sfa)

BSO +4 (0,55) - Mise à la reproduction en 2019**2021 LOR DES SAGNES**, (25 avril), m., bai - BSO +7 (0,21)
par FAUT IL DES 7 VALLONS (BE) (sbs) - Puy-de-Dôme,
M. CHRISTOPHE GASNIER

DELICE DU MONT D'OR alezan 2013 ÉLEVÉE DANS LE DOUBS -

Association ASSOCIATION ARTMO

par NOUBA A BATILLY (sfa) et JUMELLE DE VILLERS (sfa)

par FARINAT (*aa*) et SISSI DE RAGNY (sfa)

par JOJO DU MESNIL (sfa)

ISO 129 (19) - Mise à la reproduction en 2020

2021 LANCOME DU MONT D'OR, (13 mai), f., al bru - BSO +8 (0,37) BCC +4 (0,21) par IOLISCO DE QUINHON (sfa) - Doubs, Association ASSOCIATION ARTMO, Mme LOUISE PICOT

2022 Sans renseignement de QOUD'COEUR DE LA LOGE (sfa)

DELICE DU ROUET alezan 2013 ÉLEVÉE DANS LA MANCHE -

M. YANNICK FARDIN

par NABAB DE REVE (BE) (sbs) et QUALITE DU ROUET (sfa)

par DIAMANT DE SEMILLY (sfa) et EL IRA DU ROUET (sfa)

par GALOUBET A (sfa)

ISO 127 (19) **BSO** +19 (0,58) - Mise à la reproduction en 2020

2021 LONDON DU ROUET, (4 mars), m., alezan - BSO +16 (0,24) par BUSH VD HEFFINCK (BE) (bwp) - Manche, E.A.R.L. ELEVAGE DU ROUET, M. YANNICK FARDIN

2022 Sans renseignement de CONTHARGOS (DE) (old)

DELICIOSA DE LAUMAE noipan 2013

ÉLEVÉE DANS LA MOSELLE - Mme MAEVA LOUIS-AUBERTIN

par ROCK'N ROLL SEMILLY (sfa) et MOVIDA DE LA VIOLLE (sfa)

par TENOR DE LA COUR (sfa) et SAUGE DU BANNEY (sfa)

par URIEL (sfa)

BSO +11 (0,40) - Mise à la reproduction en 2017

2020 KONNOR DE LAUMAE, (11 juin), m., alezan par FAUT IL DES 7 VALLONS (BE) (sbs) - Moselle, Mme MAEVA LOUIS-AUBERTIN

2022 Sans renseignement de ARMITAGES BOY (DE) (old)

DELISIEUSE DU BOSQ alezan 2013 ÉLEVÉE DANS LA MANCHE -

M. AUGUSTE LEGOUPILLOT

par GRENAT DE GREZ (sfa) et QUINTETTE DU BOSQ (sfa)

par HURLEVENT DE BREKA (sfa) et URIELLE DU MONT (sfa)

par ODIN DE LA CENSE (sfa)

Mise à la reproduction en 2018

2020 KOMETE DE SUZEMONT, (24 mai), f., bai - BSO +17 (0,27) par VOLNAY DU BOISDEVILLE - Haute-Marne, M. ANTOINE CRUZ

2022 Sans renseignement de VOLNAY DU BOISDEVILLE

DELLY DE LA FONTAINE bai 2013 ÉLEVÉE DANS L'ESSONNE -

M. BRUNO SELVA et M. OLIVIER PERRAUDIN

par DOLLAR DELA PIERRE (sfa) et KELLY DE LA ROCHE (BE) (sbs)

par DARCO (BE) (bwp) et QUELLE ESPOIR (sfa) par GALOUBET A (sfa)

BSO +9 (0,44) - Mise à la reproduction en 2016

2020 KATE DE LA FONTAINE, (6 août), f., bai - BSO +16 (0,36) BCC +11 (0,26) par MYLORD CARTHAGO (sfa) - Essonne, M. BRUNO SELVA

2021 LOVELY DE LA FONTAINE, (1 juillet), f., alezan - BSO +15 (0,35) par NERVOSO (sfa) - Essonne, M. SERGE SELVA

2022 Sans renseignement de QUAMIKASE DES FORETS (sfa)

DELTA DE SOVAKE alezan 2013 ÉLEVÉE DANS LE FINISTERE -

Mme SOLENE PERON

par LUCCIANO (sfa) et NORINE DE CAROLLES (sfa)

par CHORUS DU THEILLET (sfa) et IVOIRE DE CAROLLES (sfa)

par UROUS (sfa)

ISO 106 (18) **BSO** +7 (0,57) - Mise à la reproduction en 2020

2021 LEIOS BRO MELENIG, (1 août), m., alezan - BSO +15 (0,36) par CANDY DE NANTUEL - Finistère, S.A.R.L. SOISY EQUESTRE

DEMETER DES CARMILLES bai 2013

ÉLEVÉE DANS LE CALVADOS - Mme CAROLE MILLE

par CARDENTO (DE) (holst) et PIN UP DE BEAUFOUR (sfa)

par FOR PLEASURE (DE) (han) et KELLY DE BEAUFOUR (sfa)

par LE TOT DE SEMILLY (sfa)

ISO 102 (21) **BSO** +11 (0,48) - Mise à la reproduction en 2017

2021 LYS DE LA TOUR, (20 mars), m., alezan - BSO +12 (0,25) par CORNET DU LYS (DE) (westf) - Ille-et-Vilaine, LO&F HORSES ANP

DEMETER L'AISSY bai f. 2013 ÉLEVÉE DANS LA MANCHE -

E.U.R.L. CHEVAL VALORISATION

par AIR JORDAN (DE) (old) et TEXANE DU HAUT (sfa)

par DOLLAR DU MURIER (sfa) et LIBERTA (sfa)

par EPHEBE FOR EVER (sfa)

Mise à la reproduction en 2016

2017 HERERA L'AISSY, f. - ISO 120 (21) BSO +20 (0,45)

par ASCOT DES IFS

2021 LITHIA L'AISSY, (24 avril), f., bai - BSO +17 (0,26)

par QUADRIO TAME (sfa) - Manche, E.U.R.L. CHEVALORISATION

2022 Sans renseignement de QUADRIO TAME (sfa)

DEMIE LUNE bai 2013 ÉLEVÉE DANS LE CHER -

M. MICHEL AUMEUNIER

par TOBAGO CHEVRIER et PALADINE DE NUIT (sfa)

par FUNCHAL DE SEMILLY (sfa) et IDEM DE NUITS (sfa)

par TANCARVILLE (sfa)

ISO 127 (18) **BSO** +10 (0,54) - Mise à la reproduction en 2019

2021 LUGANO DE NUIT, (5 avril), m., bai - BSO +16 (0,27) par GOOD PLEASURE SEMILLY - Cher, M. ROLAND PYBOURDIN

2022 Sans renseignement de EKANO DKS

DEMOCRATIE FLAMINGO alezan 2013

ÉLEVÉE EN ILLE-ET-VILAINE - S.A.R.L. CAVALEX

par PRESIDENT (NL) (kwpn) et REPUBLICA (sfa)

par DOLLAR DU MURIER (sfa) et AWAY PIERREVILLE (sfa)

par ALME (sfa)

BSO +5 (0,49) - Mise à la reproduction en 2018

2021 LENNON DES FOLIE'S, (30 avril), m., bai - BSO +13 (0,33) par CONTHARGOS (DE) (old) - Seine-et-Marne, Mme LISE-FLEUR PALANQUE

DEMOISELLE DE CHAMANT bai 2013 ÉLEVÉE DANS L'OISE -

HARAS DE PLAISANCE

par DIAMANT DE SEMILLY (sfa) et IT'S TEXAS DE REVEL (DE) (holst)

par QUIDAM DE REVEL (sfa) et TEXAS (holst) par CARNEVAL (holst)

ISO 123 (21) **BSO** +18 (0,59) - Mise à la reproduction en 2020

2021 LUCETTE DES JACOBINS, (1 juillet), f., bai - BSO +17 (0,39) par PRESIDENT (NL) (kwpn) - Oise, M. BAPTISTE NUYTENS, M. EDGAR PAILLOUSSE

DEMOISELLE DESJY (tf) bai 2013 ÉLEVÉE EN MAYENNE -

M. JOEL BODIN et M. THIERRY CASTELLIER

par QUAID SELECT (tf) et OVA DE LA FONTAINE (tf)

par FANACLAND (tf) et FINE FLEUR VOLO (tf) par STANFLOR (tf)

Mise à la reproduction en 2020

2021 LUCKY DE LASFOND, (3 juin), m., bai par LUIGI D'AMAURY (sfa) - Dordogne, Mme VIRGINIE CHATEAU

DEMOISELLE ILZE bai 2013 ÉLEVÉE DANS LE DOUBS -

Mme JOSEPHINE KNOBLOCH

par KALOUBET D'TOURELLE (sfa) et KHALIE DES RONDETS (sfa)

par QUAT'SOUS (sfa) et THALIE DES ISLES (sfa)

par DOUBLE ESPOIR (sfa)

Mise à la reproduction en 2017

2021 L'ARTISTE ILZE, (1 mai), m., bai - BSO +13 (0,24) par DAGON DES BALEINES - Doubs, Mme JOSEPHINE KNOBLOCH

2022 Sans renseignement de FORLEE (DE) (westf)

DEMOISELLE LIBELLULE bai 2013

ÉLEVÉE DANS LE MORBIHAN - M. GILLES BAUMANN

par L'ARC DE TRIOMPHE (DE) (old) et KAVALA D'AUVRAY (sfa)

par PAPILLON ROUGE (sfa) et VIOLETTA ROUGE (sfa)

par STARTER (sfa)

BSO +9 (0,41) - Mise à la reproduction en 2017

2021 LE PRINCE DIVY, (16 avril), m., noipan - BSO +17 (0,32) par CANDY DE NANTUEL - Finistère, Mme MARIE-HELENE HARTEREAU

2022 Sans renseignement de BY CEIRA D'ICK

DEMOISELLE VAN ERPEKOM (NL) (kwpn) baipie 2008

ÉLEVÉE AUX PAYS-BAS - KWPN numéro 813350 - M. W. ULENAERS

par ZORRO VAN ERPEKOM (NL) (kwpn) et UNKNOWN MARE (ri)

Mise à la reproduction en 2012

2014 EOWYN D'IRUNAGA, (24 juin), f., baipie par VESUVIUS VAN HET MOESHOF (BE) (bwp) - Pyrénées-Atlantiques, Mme CELINE BOURDES

2016 GATSBY D'IRUNAGA, (22 mai), h., baipie par CAP DE B'NEVILLE (sfa) - Pyrénées-Atlantiques, Mme CELINE BOURDES

DEMOISELLE VD DONKHOEVE (BE) (bwp) bai 2003

ÉLEVÉE EN BELGIQUE - BWP numéro 219228 - M. GUSTAAF QUINTELIER

par DOLLAR DELA PIERRE (sfa) et MAAIKE S (bwp)

par LYS DE DARMEN (sfa) et HEIDI VH APPELSVOORDEHOF (bwp)

par GOLDSRING DE LAUZELLE (han)

ISO 111 (11) **BSO** +1 (0,57) - Mise à la reproduction en 2020

2021 LORD ROBIN VB, (16 mars), m., alezan par ROBIN DU HAMEL (sfa) - Gironde, M. XAVIER BROUT, Mme CATHERINE VANFLETEREN

2022 Sans renseignement de BUSH VD HEFFINCK (BE) (bwp) et de PRESIDENT (NL) (kwpn)

DEMONIAQUE DU RIOL bai f. 2013 ÉLEVÉE EN DORDOGNE -

Mme LAURA COSTE

par DIAMANT DE SEMILLY (sfa)
et EUREKA D'ARCHONFOSSE Z (BE) (z) par EZOLIET (kwpn)
et TANIA NORMANDE (sfa) par LE SARTILLAIS (sfa)

Mise à la reproduction en 2017

2020 KAMTAR DU RIOL, (23 novembre), m., bai
par FAUT IL DES 7 VALLONS (BE) (sbs) - Haute-Vienne,
Mme LAURA COSTE

2022 Sans renseignement de CHACON BLUE (DE) (meckl)

DENTELLE DE L'ISLE bai 2013 ÉLEVÉE DANS LA MANCHE -

E.A.R.L. DE LA PERRETTE

par ORLANDO (BE) (bwp) et QUENOTTE DE L'ISLE (sfa)
par QREDO DE PAULSTRA (sfa) et ISABELLA DE L'ISLE (sfa)
par COUNT IVOR (US) (ps)**BSO** +3 (0,40) - Mise à la reproduction en 2015**2021 LUGANO DU JAOLAS**, (17 mars), m., alezan - BSO +13 (0,24)
par FALKO DE HUS - Ardennes,
M. JEAN-LOUIS SCHULTHESS, M. BENOIT ROMEDENNE,
M. STEPHANE AUBRY

2022 Sans renseignement de MACHO MAN (NL) (kwpn)

DEONIKI B (NL) (kwpn) bai 2008 ÉLEVÉE AUX PAYS-BAS -

KWPN numéro 800543 - M. G.J. BOM

par VERMONT (kwpn) et ZEONIKI GB (kwpn)
par NUMERO UNO (NL) (kwpn) et SANIKI (oes)
par AHORN (NL) (kwpn)**ISO** 112 (14) **BSO** +1 (0,54) - Mise à la reproduction en 2020**2021 LUPIN DU CHARM**, (26 avril), m., alezan -
BSO +13 (0,38) BCC +10 (0,23) BDR +1 (0,25)
par DIAMANT DE SEMILLY (sfa) - Manche,
Mme AXELLE LECACHEUX, Mme MURIELLE LECACHEUX,
M. CHRISTOPHE LECACHEUX

2022 Sans renseignement de DOLLAR DU ROUET

DERNIERE DU GENESTEL bai 2013 ÉLEVÉE DANS LA MANCHE -

M. JEAN DELAROCQUE

par READY BOY DES FORETS (sfa) et MATY DU GENESTEL (sfa)
par VERDI (sfa) et BRISE DU GENESTEL (sfa)
par COUNT IVOR (US) (ps)

Mise à la reproduction en 2017

2021 LIGNEE DELQUE, (4 juillet), f., bai - BSO +13 (0,33)
par NERVOSO (sfa) - Manche, M. RENAUD DELAROCQUE,
Mme VERONIQUE DELAROCQUE

2022 Sans renseignement de HAPPY DAY D'ISCLA

DESERT ROSE (oc) baicr 2013 ÉLEVÉE DANS L'ORNE -

M. TIM HOLFORD

par SANDRO BOY (DE) (old) et EBLUE STAR T (NL) (kwpn)
par MR BLUE (NL) (kwpn) et KRISTAL STAR (kwpn)
par RAMIRO (DE) (holst)**ISO** 111 (19) **BSO** +11 (0,56) - Mise à la reproduction en 2020**2021 LA BELHARRA DE PEGASE**, (4 avril), f., alezan -
BSO +17 (0,33) par THAIS DE PEGASE (sfa) - Eure-et-Loir,
E.A.R.L. ECURIES DE PEGASE, Mme JENNIFER OTIN**DESIRE VAN ERPEKOM Z (BE)** (z) baipie 2010

ÉLEVÉE EN BELGIQUE - SBZ numéro 55616110 - M. WILLY ULENAERS

par DAVINCI V ERPEKOM Z (BE) (z)
et CAMILLA VAN ERPEKOM (BE) (bwp) par PARCO (BE) (bwp)
et ISOLDE (holst) par SILVESTER (DE) (holst)**IDR** 106 (17) **BDR** +6 (0,52) - Mise à la reproduction en 2019**2021 LUNIK III ALPHABRAVO**, (11 avril), f., choco - BDR +4 (0,28)
par VISAGE VAN DE OLMENHOEVE (BE) (bwp) - Oise,
Mme MARINE ARNAUD-BATTANDIER**DESPINA C'SG (NL)** (kwpn) bai 2008 ÉLEVÉE EN ITALIE -

KWPN numéro 810531 - M. S. CHITTOLINI

par QUITE EASY (DE) (holst) et DESEMONA II (sfa) par ALME (sfa)
et L'AUPEZERIE (sfa) par FANTAISISTE (sfa)**ISO** 109 (14) - Mise à la reproduction en 2015**2021 LITTLE BIRD**, (23 avril), f., bai cl - BSO +11 (0,31)
par CICAIVE DU TALUS - Calvados,
Mme SYLVIE TOURTOULOU

2022 Sans renseignement de FALKO DE HUS

DESS DE CASTILLE bai 2013 ÉLEVÉE DANS LES VOSGES -

M. BENJAMIN CROISIER

par ILVIAN DES MIELLES (sfa) et CYBELLE DE SAND (sfa)
par HOPAL FLEURY (sfa) et TOPAZE DE SAND (sfa)
par KAID DE BRATAND (sfa)

Mise à la reproduction en 2016

2017 HIXSEPT DE CASTILLE, m. par DOUGLAS DU GUE - Etalon

2021 LATIKA DE CASTILLE, (22 avril), f., alezan - BSO +6 (0,25)
par BALOUBAR MAIL - Vosges, M. BENJAMIN CROISIER

2022 Sans renseignement de EAMES DE HUS

DESTEBANN DE KERGANE alezan 2013

ÉLEVÉE DANS LE MORBIHAN - S.C.E.A. DE KERGANE

par GRAND CHEF BLEUS (sfa) et VITA DE KERGANE
par COR DE HUS (DE) (old) et SAHBA DE KERGANE (sfa)
par GOLD DE BECOURT (sfa)**ISO** 118 (19) **BSO** +14 (0,58) - Mise à la reproduction en 2015
2016 GWENNDU DE KERGANE, m. - ISO 127 (21) BSO +17 (0,50)
par CAPOUTCHI DE KERGANE - Etalon**2021 LEON DE SOLMA**, (5 mai), m., alezan - BSO +11 (0,31)
par CAPOUTCHI DE KERGANE - Morbihan,
M. MARC LE BERRE, Mme ANNE-SOLENN LE BERRE

2022 Sans renseignement de BERDENN DE KERGANE

DESTENY (NL) (kwpn) bai f. 2008 ÉLEVÉE AUX PAYS-BAS -

KWPN numéro 804109 - M. B.G. IESBERTS VD BERG

par FLEMMINGH (NL) (kwpn) et ULRIKE (NL) (kwpn)
par OLIVI (NL) (kwpn) et LA BUFA (NL) (kwpn)
par DAMIRO B (NL) (kwpn)

Mise à la reproduction en 2011

2021 LAMOUREUX DU BRABANT, (14 mai), m., bai -
BDR +17 (0,22) par VITALIS (NL) (kwpn) - Moselle,
M. THOMAS BISCHOFF

2022 Sans renseignement de CONTENDRO (DE) (holst)

DESTINEE DE VAINS gris 2013 ÉLEVÉE DANS LA MANCHE -

S.C.E.A. HARAS DU FOUGERAY

par UNTOUCHABLE (NL) (kwpn) et SAGA DES NAUVES (sfa)
par DOLLAR DELA PIERRE (sfa) et KISSMI DES NAUVES (sfa)
par CHENU DU PLESSIS (sfa)**ISO** 139 (21) **BSO** +23 (0,56) - Mise à la reproduction en 2017**2021 LAIOS DE VAINS**, (14 mai), m., gris - BSO +24 (0,36)
par CATOKI (DE) (holst) - Manche,
S.C.E.A. HARAS DU FOUGERAY**LATINUS DE VAINS**, (1 juin), m., gris - BSO +19 (0,27)
par COLESTUS (DE) (westf) - Manche,
S.C.E.A. HARAS DU FOUGERAY2022 Sans renseignement de CHACON BLUE (DE) (meckl) et de
CONTHARGOS (DE) (old)**DESTINEE ROYALE D** (oc) bai 2013 ÉLEVÉE DANS LE NORD -

M. BRUNO DELPORTE

par COUMANO DE L'EDEN (BE) (sbs) et GRYSBIE (sfa)
par ROYAL FEU (sfa) et ROANA (sfa) par BARIGOULE (*aa*)
Mise à la reproduction en 2018**2021 LYONA BUISSONNETS**, (19 mai), f., bai f. - BSO +5 (0,23)
par DARTAGNAN DE BELLIARD - Eure,
Mme CATHERINE DEMARLES

2022 Sans renseignement de FALKO DE HUS

DETTA MORETTA (DE) (han) bai 2007 ÉLEVÉE EN ALLEMAGNE -

VHW numéro 311412007 - M. ULRICH BUNGER

par DON FREDERICO (DE) (han) et RIVIERA (westf)
par FLEMMINGH (NL) (kwpn) et RENAISSANCE (se)
par RENARD (westf)

Mise à la reproduction en 2020

2021 LYCOEUR DE LA RIVIERE, (9 juin), f., bai
par BON COEUR (DE) (han) - Tarn,
Mme STEPHANE MARCELLIN, M. MICHEL GARCIA GIL

2022 Sans renseignement de BON COEUR (DE) (han)

DEVIKA DE VAINS bai 2013 ÉLEVÉE DANS LA MANCHE -

S.C.E.A. HARAS DU FOUGERAY

par TSUNAMI DE HUS et LAKME ROUGE (sfa)
par PAPILLON ROUGE (sfa) et BRIDE ROUGE (sfa)
par KOUGLOF II (sfa)**ISO** 121 (21) **BSO** +12 (0,57) **ICC** 104 (18) -

Mise à la reproduction en 2018

2021 LARSON D'AVANTI, (29 avril), m., bai -
BSO +15 (0,38) BCC +11 (0,23) BDR +1 (0,22)
par DIARADO (DE) (holst) - Gironde,
E.A.R.L. LES ECURIES DE CEZAC

2022 Sans renseignement de BY CEIRA D'ICK

Sans renseignement de BY CEIRA D'ICK

DEZZY DE BAZELLE al bru 2013 ÉLEVÉE EN INDRE-ET-LOIRE -

Mme AUDE COQUEL

par LUIDAM (NL) (kwpn) et GAYA DES PINS (sfa)
par VETO DE VAUPTAIN (sfa) et MOOREA DES PINS (*aa*)
par ELFE DU MOULIN (*aa*)

Mise à la reproduction en 2016

2021 LAZIO DE BAZELLE, (10 avril), m., bai - BSO +8 (0,30)
par VLEUT (NL) (kwpn) - Indre-et-Loire, Mme AUDE COQUEL**DI JEUNE VAN DE VIKING (BE)** (bwp) al bru 2003

ÉLEVÉE EN BELGIQUE - BWP numéro 217173 - M. DIRK RABAUT

par PARCIVAL (BE) (bwp) et AFRODITE VD VIKING (aes)
par TRIPPLE MAJOR P (bwp) et NULPIA II (bwp)
par LANDADEL (holst)**IDR** 130 (10) **JDR** 4 **BDR** +15 (0,58) - Mise à la reproduction en 2011

2021 LANISTER DE LA MURE, (23 juin), m., bai f. - BDR +16 (0,24)
par GLAMOURDALE (NL) (kwpn) - Loire,
Mme BEATRICE DRIGEARD DESGARNIER,
Mme MELISSA HUGUET

2022 Produit mort au naissant par GLAMOURDALE (NL)

DI LADY D'ICK bai 2013 ÉLEVÉE DANS L'EURE -
E.A.R.L. HARAS D'ICK

par VERY D'ICK et MILADY D'ELLE (sfa) par ADELFO (BR) (fsf)
et PAVLOVA DES MALAIS (sfa) par JALISCO B (sfa)

ISO 138 (19) **BSO** +9 (0,57) - Mise à la reproduction en 2019

2021 L'HERITIER DK, (4 avril), m., gris -
BSO +18 (0,39) BCC +10 (0,22) par MYLORD CARTHAGO (sfa) -
Eure, E.A.R.L. HARAS D'ICK

2022 Sans renseignement de CANDY DE NANTUEL

DI MOI OUI D'HONVAULT bai 2013

ÉLEVÉE DANS LE PAS-DE-CALAIS - M. HENRI-PIERRE DELPLACE

par KANNAN (NL) (kwpn) et OHAPPY D'HONVAULT (sfa)
par HAPPY VILLERS (sfa) et KLAIRE D'HONVAULT (sfa)
par CLAIR DE B'NEVILLE (sfa)

BSO +8 (0,54) - Mise à la reproduction en 2016

2021 LADY STAR D'UXI, (27 avril), f., bai f. - BSO +11 (0,36)
par ARMITAGES BOY (DE) (old) - Pas-de-Calais,
M. ANTHONY LECOCCQ

2022 Sans renseignement de MYLORD CARTHAGO (sfa)

DIA LOUNA D'EMEL bai 2013 ÉLEVÉE DANS LES ARDENNES -
Mme MARIE-LAURE MATHIEU

par KAPITOL D'ARGONNE (sfa) et HALTE (sfa)
par MARASALI (GB) (ps) et GUERNICA II (sfa) par VERROU (sfa)
Mise à la reproduction en 2017

2021 LET IT BE D'EMEL, (10 juin), m., bai f. - BSO +4 (0,25)
par BY CEIRA D'ICK - Ardennes,
Mme MARIE-LAURE MATHIEU

2022 Sans renseignement de VICONTE DES NEIGES (aa)

DIA VOLO DE VAINS bai 2013 ÉLEVÉE DANS LA MANCHE -
S.C.E.A. HARAS DU FOUGERAY

par VOLODIA D'ARGOUGES et OPALINE DU REVERDY (sfa)
par ALLEGRETO (sfa) et HAVANE DU REVERDY (sfa)
par PALADIN DES IFS (sfa)

ISO 106 (18) **BSO** +8 (0,50) - Mise à la reproduction en 2019

2021 LIAVOLO DE VAINS, (1 juin), f., bai - BSO +16 (0,30)
par BY CEIRA D'ICK - Manche,
S.C.E.A. HARAS DU FOUGERAY

2022 Sans renseignement de STAKKATOL (DE) (old)

DIABLESSE (BE) (holst) alezan 2009 - HV numéro 535209 -
M. ARNOLD LEYN

par DIAMANT DE SEMILLY (sfa) et T CARDINA (holst)
par CARDINO (holst) et H FOLIA (holst) par CALANDO I (DE) (holst)
ISO 125 (15) **BSO** +21 (0,52) - Mise à la reproduction en 2020

2021 LEXUS, (16 avril), m., alezan - BSO +22 (0,38) BCC +18 (0,26)
par MYLORD CARTHAGO (sfa) - Ille-et-Vilaine,
FEDERATION ROYALE MAROCAINE DES SPORTS EQUES-
TRES

LOLA, (20 juin), f., alezan - BSO +22 (0,35)

par CANDY DE NANTUEL - Ille-et-Vilaine,
FEDERATION ROYALE MAROCAINE DES SPORTS EQUES-
TRES

2022 Sans renseignement de GIOVANI DE LA POMME (BE) (bwp)

DIABLESSE D'OR alezan 2013 ÉLEVÉE EN ILLE-ET-VILAINE -
E.A.R.L. LEBRUN ECURIE D'OR

par SEABEA SWEET D'OR (sfa) et MELORIEENNE D'OR (sfa)
par DAMOISEAU D'OR (sfa) et ROYALE D'OR (sfa)
par IMAM D'OR (sfa)

ISO 131 (19) **BSO** +6 (0,57) - Mise à la reproduction en 2016

2021 L'HOMME D'OR, (24 mars), m., bai - BSO +12 (0,32)
par QUEL HOMME DE HUS (DE) (holst) - Ille-et-Vilaine,
E.A.R.L. LEBRUN ECURIE D'OR

LITTLE PLEASURE D'OR, (20 mars), f., bai - BSO +14 (0,28)

par GOOD PLEASURE SEMILLY - Ille-et-Vilaine,
E.A.R.L. LEBRUN ECURIE D'OR

2022 Suitée de GOOD PLEASURE SEMILLY

DIABOLIQUE FANTOME bai 2013 ÉLEVÉE DANS L'INDRE -
E.U.R.L. ECURIES CLAUDE MEURGUES

par L'ARC DE TRIOMPHE (DE) (old) et QUEEN DE CORBOU (sfa)
par RISUENO LA SILLA (MX) (cdm) et VIVA DE BONNEVILLE (sfa)
par ALME (sfa)

Mise à la reproduction en 2018

2021 LENSORCELEUSE PHANTOM, (1 mai), f., bai - BSO +12 (0,23)
par FAST DE DENAT - Indre,
S.C.E.A. DES ECURIES DE LA VALLEE NOIRE

2022 Sans renseignement de CHER EPOUX

DIACARWELLA PS (DE) (old) bai 2014 - SOI -
TAILORMADE HORSES APS

par DIARADO'S BOY (DE) (old) et CERVIA Z (z)
par CARTHAGO (DE) (holst) et FIORELLA (oes)
par WELLINGTON (NL) (kwpn)

ISO 112 (20) **BSO** +11 (0,50) - Mise à la reproduction en 2020

2021 LAJOUPE KST DU VIADUC, (12 avril), m., bai -
BSO +18 (0,38) BCC +13 (0,24) BDR +1 (0,25)
par DIAMANT DE SEMILLY (sfa) - Manche,
Mme MATHILDE MARTEL, M. LAURENT GELY

DIADEME (DE) (bawue) bai f. 2006 ÉLEVÉE EN ALLEMAGNE -
PZVBW numéro 730520306 - M. KLAUS METZLER

par DENARO (old) et WISBI (bawue) par WITTGENSTEIN (han)
et ARISA (bawue) par ABENDSTERN (bawue)

Mise à la reproduction en 2011

2021 LANGOCHAT CENTAURE, (6 mars), m., bai f.
par MR FLY DE LANDETTTE (sfa) - Mayenne,
Dr. Vét. CECILE BERAULT

DIAMANTA (NL) (kwpn) bai 2008 - KWPN numéro 808416 - M. J. VAN RIJ

par DIAMANT DE SEMILLY (sfa) et PIANITA P (kwpn)
par KENNEDY (NL) (kwpn) et HIANITA (NL) (kwpn)
par SIT THIS ONE OUT (GB) (ps)

ISO 137 (15) **BSO** +17 (0,52) - Mise à la reproduction en 2017

2021 LARGO D'AIGUILLY, (29 juin), m., bai cl -
BSO +14 (0,36) BDR +5 (0,20) par VERDI (NL) (kwpn) - Loire,
E.A.R.L. ECURIE PERREAU ET FILS

DIAMOND DOLL bai 2013 ÉLEVÉE EN HAUTE-VIENNE -
Mme GRACE BARTON DEKKERS

par QUATRO DE RIVERLAND (sfa) et NANETTE (NL) (kwpn)
par FAUST Z (kwpn) et JANETTE (NL) (kwpn)
par EMILION (NL) (kwpn)

Mise à la reproduction en 2018

2021 LIMERICK TD, (24 mai), m., bai f. - BSO +16 (0,31)
par CANDY DE NANTUEL - Haute-Vienne,
M. MATHIEU DEKKERS, Mme GRACE BARTON DEKKERS

2022 Sans renseignement de ROMANOV (NL) (kwpn)

DIAMOND QUEEN (DE) (han) noipan 2007 ÉLEVÉE EN ALLEMAGNE -
VHW numéro 316790107 - M. HEINZ BRUNS

par DIAMOND HIT (DE) (old) et WELCOME (han) par WORONOW (han)
et LADY LOU (han) par LAURIES CRUSADOR (GB) (ps)

IDR 137 (17) **BDR** +28 (0,58) - Mise à la reproduction en 2020

2021 LOVIAN KING DE R, (22 mai), m., bai - BDR +22 (0,20)
par JOVIAN (NL) (kwpn) - Eure, Mme GAELLE RIVIERE

DIAMOND'S HILL (DE) (han) noir 2006 ÉLEVÉE EN ALLEMAGNE -
VHW numéro 310574806 - ZG TRIER

par DIAMOND HIT (DE) (old) et DREAMSTAR (h)
par DUNHILL H (westf) et RAMIRA (h) par RABANUS (holst)

IDR 120 (14) **JDR** 6 **BDR** +17 (0,59) - Mise à la reproduction en 2020

2019 JOLLYWOOD DOREMY, (20 avril), m., bai - BDR +21 (0,36)
par BELLISSIMO M (DE) (rhd) - Loire-Atlantique,
E.A.R.L. LES ECURIES DE L'HORIZON

2021 LUNE DE MIEL DOREMY, (31 mars), f., noipan
par BON COEUR (DE) (han) - Loire-Atlantique,
E.A.R.L. LES ECURIES DE L'HORIZON

DIAMOON DE KREISKER bai 2013 ÉLEVÉE DANS LE FINISTERE -
S.C.E.A. ELEVAGE DE KREISKER

par NEWTON DE KREISKER (sfa) et TEAM DE KREISKER (sfa)
par CONTENDRO (DE) (holst) et BRISEIS D'HELBY (sfa)
par LAUDANUM (ps)

Mise à la reproduction en 2018

2021 LENA DU ROI, (30 mai), f., bai - BSO +17 (0,33)
par CASALL (DE) (holst) - Manche, M. PEDRO MOURA

2022 Sans renseignement de MYLORD CARTHAGO (sfa)

DIAMS DE LOISNE al bru 2013 ÉLEVÉE DANS LE PAS-DE-CALAIS -
Mme MONIQUE LESAGE

par KANNAN (NL) (kwpn) et ULTIMA LOISNE (sfb)
par CASSINI II (DE) (holst) et HOULETTE DE LA HAYE (sfa)
par GUILLE ROCK (ps)

Mise à la reproduction en 2016

2021 LADY DE LOISNE, (17 février), f., bai - BSO +14 (0,34)
par PRESIDENT (NL) (kwpn) - Pas-de-Calais,
Mme MONIQUE LESAGE

2022 Produit mort au naissant par BY CEIRA D'ICK

DIAM'S DE REINE alezan 2013 ÉLEVÉE DANS LE MORBIHAN -
M. JEAN PAUL COCHE

par DIAMANT DE SEMILLY (sfa) et REINE DU HEQUET (sfa)
par DOLLAR DELA PIERRE (sfa) et INFANTE DU HEQUET (sfa)
par NARCOS II (sfa)

BSO +10 (0,52) - Mise à la reproduction en 2016

- 2021 LANCIER JPC**, (5 mai), m., bai - BSO +18 (0,28)
par CHACON LS (MX) (oes) - Manche, M. JEAN PAUL COCHE
- 2022 Sans renseignement de ULAHOP BOY (sfa)

DIANA DE LA HAZETTE (BE) (sbs) bai cl 2009 - SBS -
Mme CHRISTIANE LAHAYE MARTIN et M. PIERRE LAHAYE MARTIN
par VAILLANT DU PACHIS (BE) (bwp) et ELENA ST SIMEON (sfa)
par MATADOR DU BOIS (sfa) et ERBRETTE (*ac*) par URF (*aa*)
Mise à la reproduction en 2020

- 2021 L'PRIMO DEVUBEL**, (25 avril), m., alezan - BSO +8 (0,35)
par CANDY DE NANTUEL - Haute-Vienne,
M. GEOFFREY CARDINAL, M. ANTHONY DE MARCOS

DIANA DE L'AIROU bai 2013 ÉLEVÉE DANS LA MANCHE -
M. DENIS MASSUE
par SUNDAY DE RIVERLAND (sfb) et KAMPALA DU BOSCO (sfa)
par SOCRATE DE CHIVRE (sfa) et URGANTE MORICIERE (sfa)
par FEU SACRE (sfa)
ISO 106 (17) **BSO** +4 (0,58) - Mise à la reproduction en 2019
2020 KOMEDIE D'HAVRINCOURT, (27 mai), f., alezan -
BSO +15 (0,30) par SILVER DEUX DE VIRTON - Oise,
Mme CARINE EL BAZ

DIANA DU GUE bai 2013 ÉLEVÉE EN MEURTHE-ET-MOSELLE -
S.C.E.A. DU GUE
par CHURCHILL DE HUS (DE) (holst) et INDIANA D'ARGONNE (sfa)
par APACHE D'ADRIERS (sfa) et ARIZONA DE CADENCE (sfa)
par LAUDANUM (ps)
Mise à la reproduction en 2016

- 2021 LOKKAIDO DU GUE**, (23 avril), m., bai f.
par HOKKAIDO DE MENJO - Meurthe-et-Moselle,
S.C.E.A. DU GUE
- 2022 Sans renseignement de CHACGRANO (DE) (old)

DIANA DU LANGRIER bai 2013 ÉLEVÉE EN HAUTE-MARNE -
M. PIERRE FRANCONI
par DANDY DU MARAIS II (sfa) et VENUS D'HARREVILLE
par CHEF ROUGE (DE) (holst) et PAPRIKA D'HARREVILLE (sfa)
par DIAMAN DE L'ABBAYE (sfa)
ISO 141 (21) **BSO** +10 (0,57) - Mise à la reproduction en 2020
2021 LEBON LANGRIER, (4 mai), m., bai - BSO +10 (0,37)
par CANTURANO (DE) (holst) - Haute-Marne,
M. PIERRE FRANCONI

2022 Sans renseignement de MYLORD CARTHAGO (sfa)
Sans renseignement de MYLORD CARTHAGO (sfa)

DIANA ROSS IN LIVE al bru 2013 ÉLEVÉE DANS LES ARDENNES -
S.A.R.L. LES ECURIES PELAM et M. FRANCIS GENTIL
par OGANO SITE (BE) (sbs) et PANTHERA (sfa)
par VOLTAIRE (DE) (han) et METALLICA (sfa)
par LE TOT DE SEMILLY (sfa)
ISO 112 (19) **BSO** +12 (0,57) - Mise à la reproduction en 2016
2021 LILY ALLEN IL LIVE, (21 juin), f., al bru - BSO +18 (0,38)
par CLASSIC BOIS MARGOT (sfb) - Ardennes,
M. FRANCIS GENTIL, M. FRANCOIS PELAMATTI

2022 Sans renseignement de CONTE BELLINI (DE) (westf)

DIANE BELMANIERE bai f. 2013 ÉLEVÉE DANS LA MANCHE -
M. CHRISTOPHE BLANDAMOUR et Mme CLAUDIE BLANDAMOUR
par SALTO DE L'ISLE (sfa) et EGLANTINE DE NEHOU (sfa)
par MUGUET DU MANOIR (sfa) et SITOCYNE (sfa) par ET HOP (aa)
Mise à la reproduction en 2016
2021 LAUREL BELMANIERE, (17 juin), m., alezan - BSO +8 (0,25)
par ELDORADO D'ELLE - Manche,
M. CHRISTOPHE BLANDAMOUR

2022 Sans renseignement de GREY SKY D'IVRAIE

DIANE D'ANBEL alezan 2013 ÉLEVÉE DANS L'ALLIER -
M. FRANCIS NOTIN, Mme AURIANE-ANNABELLE NOTIN et
Mme GAIL TAYLOR-NOTIN
par QUEBRACHO SEMILLY (sfa) et DIANE DE BEAUVOIR (sfa)
par OAKLAND (ps) et TESSE DES LAURENTS (sfa) par LE LIOTAIS
Mise à la reproduction en 2019
2021 LYANNA DE ROMALI, (2 mai), f., alezan - BSO +9 (0,33)
par CANDY DE NANTUEL - Mayenne,
M. ROMUALD CHARRON, Mme ALINE TREBOUET

DIANE DE JALESNES bai 2013 ÉLEVÉE DANS LA SARTHE -
M. HENRY DU NOYER
par QUICK STAR (sfa) et KERMESE DE JALESNES (sfa)
par ALLEGRETO (sfa) et UVEA DE JALESNES (sfa)
par ARTICHAUT (sfa)
BSO +8 (0,57) - Mise à la reproduction en 2018
2021 LUCKY STAR DU VANDA, (20 mai), m., alezan -
BSO +16 (0,39) BCC +13 (0,26) par MYLORD CARTHAGO (sfa) -
Calvados, S.A.R.L. LA CROIX ST-ANTOINE

2022 Sans renseignement de BUSH VD HEFFINCK (BE) (bwp)

DIANE DE LANNAY alezan 2013 ÉLEVÉE DANS LE NORD -
M. BERNARD DORCHIES
par DIAMANT DE SEMILLY (sfa) et DOUCHKA DU BANNEY (sfa)
par TOTOCHÉ DU BANNEY (sfa) et ISBA DU BANNEY (sfa)
par TANAEL (sfa)
ISO 142 (20) **BSO** +18 (0,62) - Mise à la reproduction en 2016
2021 LEGEND DES CAPS, (9 mai), f., bai - BSO +18 (0,33)
par QUEL HOMME DE HUS (DE) (holst) - Nord,
M. GUILLAUME FOUTRIER

DIANE DE RIVERLAND alezan 2013 ÉLEVÉE EN CHARENTE -
S.C.E.A. RIVERLAND
par KANNAN (NL) (kwpn) et QUANEL DE RIVERLAND (aacr)
par HERMES D'AUTHIEUX (ac) et GRAINE D'ORIA (sfa)
par ROYAL FEU (sfa)
Mise à la reproduction en 2016
2021 L'EXPRESSION RIVERLAND, (29 juillet), f., alezan -
BSO +9 (0,26) par BRESIL DE RIVERLAND - Charente,
S.C.E.A. RIVERLAND

DIARA (DE) (han) noir 2013 - VHW - STEFAN ROLWES
par DE NIRO (DE) (han) et HIS HIGHNESS'SISTER (han)
par HOHENSTEIN (DE) (trak) et DAIREEN (han)
par DONNERHALL (DE) (old)
Mise à la reproduction en 2020
2021 LUGANO DE BONNAIRE, (14 juin), m., noir
par GLAMOURDALE (NL) (kwpn) - Loire,
Mme STEPHANIE THUILIER- GRAND-JEAN

DIARATA alezan 2013 ÉLEVÉE DANS L'OISE -
S.A.R.L. VERDOSO EQUIDAE
par GUARANA CHAMPEIX (sfa) et FEE D'HELBY (sfa)
par URBAIN DU MONNAI (sfa) et TANIA D'HELBY (sfa)
par HOSPODAR (sfa)
Mise à la reproduction en 2018
2021 LAO TSEU DE VERDOSO, (28 avril), m., bai
par CONTE BELLINI (DE) (westf) - Yvelines,
S.A.R.L. VERDOSO EQUIDAE

DIAZ DE L'ABBAYE gris 2013 ÉLEVÉE DANS LA MANCHE -
G.A.E.C. DE L'ABBAYE
par NARTAGO (sfa) et LA MARE (sfa) par APACHE D'ADRIERS (sfa)
et ORIELE DE LA MARE (sfa) par URIEL (sfa)
BSO +13 (0,43) - Mise à la reproduction en 2016
2021 LOCHNESS DE L'ABBAYE, (27 juin), m., gris - BSO +14 (0,20)
par CONTE BELLINI (DE) (westf) - Manche,
G.A.E.C. DE L'ABBAYE

2022 Sans renseignement de DIAMANT DE SEMILLY (sfa)

DIDAY PETITE RIVIERE gris 2013 ÉLEVÉE EN VENDEE -
M. GILLES AIRIAUD
par UTRILLO VD HEFFINCK (BE) (bwp) et VIVA PETITE RIVIERE
par NOUBA A BATILLY (sfa) et ONDEE PETITE RIVIERE (sfa)
par ECHO DES FORETS II (sfa)
ISO 105 (19) **BSO** +3 (0,58) - Mise à la reproduction en 2019
2020 KARERA D'M, (14 mai), f., gris - BSO +6 (0,39)
par CAP KENNEDY (DE) (holst) - Loire-Atlantique,
Mme SOPHIE DUCONSEIL

DIDI DE GOEDEREDE (BE) (bwp) bai 2003 - BWP numéro 221360 -
B.V.B.A. DE GOEDEREDE
par ARGENTINUS (DE) (han) et ULLA (bwp) par SKIPPY II (sfa)
et MARKIES (bwp) par HEDJAZ (sfa)
ISO 113 (14) **BSO** +6 (0,48) - Mise à la reproduction en 2020
2021 LEA DES ONDES, (3 mai), f., gris -
BSO +15 (0,37) BCC +7 (0,23) BDR +1 (0,27)
par MYLORD CARTHAGO (sfa) - Manche,
Mme JOKER ARROYO

2022 Sans renseignement de CONTHARGOS (DE) (old)

DIDINE DS (BE) (bwp) gris 2003 - BWP numéro W221336 - M. DION SOENS
par DARCO (BE) (bwp) et ATHENA D S (bwp)
par KANNAN (NL) (kwpn) et CURIEUSE ROYALE Z (BE) (z)
par CATANGO Z (DE) (holst)
BSO +12 (0,40) - Mise à la reproduction en 2014
2014 EGERIE DE RAVEL, f. - ISO 131 (20) BSO +14 (0,54)
par ARKO (DE) (old)
2018 INDY DE RAVELSTIMEON, (24 juin), m., bai f. -
BSO +16 (0,34) BDR +3 (0,23)
par BALOU DU ROUET (DE) (old) - Calvados,
M. JEAN-NOEL POTTIER, Mme PRISCILLA POTTIER GLASER
2021 L AS DE ST SIMEON, (2 mai), m., bai f. -
BSO +15 (0,34) BCC +10 (0,22) BDR +6 (0,27)
par CONTENDRO (DE) (holst) - Calvados,
M. JEAN-NOEL POTTIER, Mme PRISCILLA POTTIER GLASER

2022 Sans renseignement de CONTENDRO (DE) (holst)

DIDJERIDOU VON DER HELD (DE) (zw) bai 2007

ÉLEVÉE EN ALLEMAGNE - PRPS numéro 510672107 - M. JEAN-MARC ZIMMER
et MME CHRISTIANE ZIMMER

par DEAUVILLE VAN T ET L (BE) (bwp) et OLIVIA (oes)
par ORTEGA VAN WIJNENDAELE (bwp) et PIA DE SHEYENNE (oes)
par SHEYENNE DE BAUGY (sfa)

Mise à la reproduction en 2012

2021 LAMBRUSCO D'AMOUR, (16 avril), m., bai - BSO +8 (0,27)
par DAKOTA DES NAUDIERES - Loire-Atlantique,
M. TONY CAILLETEAU

2022 Sans renseignement de CANDY DE NANTUEL

DIETRICH DE HUS bai 2013 ÉLEVÉE EN LOIRE-ATLANTIQUE - S.A.R.L. HARAS DE HUS

par BALTHAZAR (DE) (han) et UNNATI DE HUS (sfb)
par LAMM DE FETAN (sfa) et AMATI P M S (DE) (old)
par ARGENTINUS (DE) (han)

ISO 102 (18) **BSO** +9 (0,47) - Mise à la reproduction en 2015

2021 LOUISEVILLE, (18 juin), f., bai - BSO +17 (0,35)
par WINDOWS VH COSTERSVELD (BE) (bwp) - Pas-de-Calais,
M. BERTRAND DEVULDER

DIK DIK DE LA CENSE al bru 2013 ÉLEVÉE DANS LA MANCHE - M. JACQUES MISTELI

par GIN TONIC STAR (sfa) et KOSIR (sfa) par ROSIRE (sfa)
et OP DE MOURLAN par GARDE COEUR (ps)

ISO 133 (19) **BSO** +8 (0,57) - Mise à la reproduction en 2020

2021 LADY DE LA CENSE, (4 juin), f., alezan - BSO +11 (0,38)
par ROMANDO DE L'ABBAYE (sfa) - Manche,
M. JACQUES MISTELI, Mme FLORENCE ZARB

DIKARLA (NL) (kwpn) alezan 2008 ÉLEVÉE AUX PAYS-BAS - KWPN numéro 806024 - M. S.G.A. KORENHOF

par NANDO (kwpn) et VIKARLA (kwpn) par ORLANDO (kwpn)
et KARLA (kwpn) par DROOMWALS (kwpn)

Mise à la reproduction en 2011

2021 LUPO DES TILLEULS, (30 avril), m., alezan
par FRINGANT DE LAFAGE (sfa) - Somme,
M. ADRIEN LAMPIN

DILAIME DU GRIZZLY bai 2013 ÉLEVÉE DANS LES VOSGES - M. JOEL CLAUDE

par DOLLAR DELA PIERRE (sfa) et FEELING OF NIGHT (sfa)
par TOTOCHÉ DU BANNEY (sfa) et CERMOISE (ps)
par NIGHT AND DAY (ps)

Mise à la reproduction en 2016

2021 LOUKAS DU GRIZZLY, (13 mai), m., bai - BSO +3 (0,24)
par CALIPSSO DE L'ILLON - Vosges, M. JOEL CLAUDE

2022 Sans renseignement de CALIPSSO DE L'ILLON

DILUCIENE V O D (NL) (kwpn) bai f. 2008 ÉLEVÉE AUX PAYS-BAS - KWPN numéro 804817 - M. A.J. VAN OS

par HOTLINE (DE) (han) et VILUCIENNE (kwpn)
par OLIVI (NL) (kwpn) et KILUCIENNE (kwpn)
par MICHELANGELO (oes)

Mise à la reproduction en 2014

2021 L'AMOUR D'ARIANO, (30 mai), m., noir
par SECRET (DE) (bawue) - Allier,
Mme VERONIQUE FREMEAUX

DIM DAM DOUM noipan 2013 ÉLEVÉE DANS LE LOIR-ET-CHEVREUSE - M. DANIEL BERTEAUX

par ZHIVAGO (NL) (kwpn) et OFELINE DE BEAUFOUR (sfa)
par PARCO (BE) (bwp) et FELINE DE SEMILLY (sfa)
par REVE D'ELLE (sfa)

ISO 120 (18) **BSO** +9 (0,53) - Mise à la reproduction en 2020

2021 L'AVENTURE, (30 mai), f., bai - BSO +13 (0,27)
par SALVATORE (DE) (han) - Rhône,
E.A.R.L. DOMAINE DES BARRIERES

2022 Sans renseignement de FLAMBUSARD D'ALBAIN

DIMBA DU SOLEIL bai 2013 ÉLEVÉE DANS LA NIEVRE - Mme LAURENCE COMMEAU

par DIARADO (DE) (holst) et KATALINA GRINGA (sfa)
par CACAO COURCELLE (sfa) et CALINE PIERREVILLE (sfa)
par QUAT'SOUS (sfa)

BSO +8 (0,40) - Mise à la reproduction en 2018

2021 LINDT DU SOLEIL, (2 mai), m., bai
par JANEIRO PLATINUM (NL) (kwpn) - Nièvre,
Mme LAURENCE COMMEAU

2022 Sans renseignement de FRANKLIN (NL) (kwpn)

DIMEBLUE UNE PRINCE alezan 2013

ÉLEVÉE DANS LE PAS-DE-CALAIS - Mme DANIELLE PRINCE et
S.A.R.L. HARAS DES PRINCES

par CHACCO BLUE (DE) (meckl) et TOSCA UNE PRINCE (sfa)
par CALVARO (DE) (holst) et ISIS ROUGE (sfa)
par BLEU BLANC ROUGE II (sfa)

Mise à la reproduction en 2016

282

Les informations figurant dans ce volume sont fonction des données enregistrées dans les fichiers du SIRE à la date du 28 février 2022

2021 LET IT BE UN PRINCE, (20 mai), m., bai
par PEGASE VAN'T RUYTERS'HOF (BE) (bwp) - Pas-de-Calais,
S.A.R.L. HARAS DES PRINCES, Mme DANIELLE PRINCE

DINA DE L'ISLE bai f. 2013 ÉLEVÉE DANS LA MANCHE - M. ETIENNE POISSON et Mme JOSETTE POISSON

par AIR JORDAN (DE) (old) et DINASTIE DE L'ISLE (sfa)
par SOCRATE DE CHIVRE (sfa) et FRAMBOISE (sfa)
par QUASTOR (sfa)

BSO +11 (0,44) - Mise à la reproduction en 2016

2021 LOOPING DE L'ISLE, (1 avril), m., bai
par CASHPAID J ET F (DE) (holst) - Manche,
M. ETIENNE POISSON, Mme JOSETTE POISSON

2022 Sans renseignement de CASHPAID J ET F (DE) (holst)

DINA VD ROSHOEVE (BE) (bwp) bai 2003 ÉLEVÉE EN BELGIQUE - BWP numéro 221379 - M. N.V. ROSHOEVE

par NAGANO (NL) (kwpn) et UNKNOWN MARE (ri)

ISO 141 (14) **BSO** +6 (0,52) - Mise à la reproduction en 2017

2021 LILY ROSE DU COTY, (17 avril), f., bai - BSO +10 (0,22)
par CONTE BELLINI (DE) (westf) - Yvelines,
Mme AMBRE HUSSON, M. KHALIL BEN HASSINE,
M. LOTFI BEN HASSINE

2022 Sans renseignement de ELDORADO VAN DE ZESHOEK (BE) (bwp)

DINAMO bai 2013 ÉLEVÉE EN VENDEE - S.C.E.A. LA BARAIRE

par L'ARC DE TRIOMPHE (DE) (old) et GIBOULEE II (sfa)
par GHOST BUSTER'S (ps) et OPHELIE BRUNE (sfa)
par CRAK D'BOURGOGNE (sfa)

Mise à la reproduction en 2020

2021 LISBONNE BARAIRE, (16 juin), f., bai - BSO +5 (0,24)
par FUNKY MUSIC SEMILLY - Vendée, S.C.E.A. LA BARAIRE

DINATONIC DU GAST bai 2013

ÉLEVÉE DANS LES COTES D'ARMOR - M. ROLLAND RICARD

par LUPICOR (NL) (kwpn) et SHANANE DU GAST (sfa)
par KANNAN (NL) (kwpn) et LAAM DU GAST (sfa)
par QUIDAM DE REVEL (sfa)

ISO 101 (18) **BSO** +11 (0,55) - Mise à la reproduction en 2020

2021 LIFE ON MARS DASCALON, (26 juin), m., bai - BSO +6 (0,21)
par ARGENTO (GB) (aes) - Yvelines, Mme CAROLINE LEPEE

2022 Sans renseignement de CANDY DE NANTUEL

DINKA DE CHALUSSE al bru 2013 ÉLEVÉE DANS LE CHER - Mme SOLANGE PLANSON

par EPSOM GESMERAY (sfa) et TINKA DE CHALUSSE (sfa)
par TINKA'S BOY (NL) (kwpn) et JIFRANE DE CHALUSSE (sfa)
par PAPILLON ROUGE (sfa)

ISO 140 (19) **BSO** +14 (0,58) - Mise à la reproduction en 2020

2021 LEGENDE DU PITRAY, (14 juillet), f., bai -
BSO +20 (0,39) BCC +12 (0,28)
par DIAMANT DE SEMILLY (sfa) - Loiret,
M. OLIVIER THARREAU

2022 Sans renseignement de VAGABOND DE LA POMME (BE) (sbs)
Sans renseignement de VAGABOND DE LA POMME (BE) (sbs)

DINKY GIRL DE LASSOS bai 2013 ÉLEVÉE DANS LE GERS - E.A.R.L. HARAS DE LASSOS

par L'ARC DE TRIOMPHE (DE) (old) et OPIUM DU TALUS (sfa)
par QUIDAM DE REVEL (sfa) et ORIGINE D'ELLE (sfa)
par IN CHALA A (sfa)

ISO 101 (17) **BSO** +9 (0,50) - Mise à la reproduction en 2019

2021 LORD MOUCHE DE SIJU, (4 mai), m., bai - BSO +16 (0,30)
par BY CEIRA D'ICK - Manche, E.A.R.L. ELEVAGE MOUCHE

2022 Sans renseignement de GIOVANI DE LA POMME (BE) (bwp)

DIOLAINE MOUCHE noipan 2013 ÉLEVÉE DANS LA MANCHE - E.A.R.L. ELEVAGE MOUCHE

par L'ARC DE TRIOMPHE (DE) (old) et INEDY MOUCHE (sfa)
par BLEU BLANC ROUGE II (sfa) et VESTA DES PLAINE (sfa)
par IN CHALA A (sfa)

BSO +10 (0,42) - Mise à la reproduction en 2016

2021 LAIKA MOUCHE, (3 juin), f., gris - BSO +18 (0,25)
par HOOVER (NL) (kwpn) - Manche,
E.A.R.L. ELEVAGE MOUCHE

2022 Sans renseignement de CANTURANO (DE) (holst)

DIONEE D'OLYMPE AA (aa) alezan 2013 ÉLEVÉE DANS LE GERS - M. PIERRE DE LA SERVE et Mme JULIETTE CAPDEBOSQ

par EQUUS D'OLYMPE (aa) et JACOTTE DU GERS (aa)
par JALIENNY (aa) et QOLCHIQUE (aa) par XAREX (aa)

Mise à la reproduction en 2017

2021 LIV DE NOTTE, (24 juin), f., alezan - BSO +2 (0,34)
par PRESIDENT (NL) (kwpn) - Oise, M. LUDOVIC BENARD

DIOR DE FUYSSIEUX

bai 2013 ÉLEVÉE DANS L'ISERE -

S.C.E.A. HARAS DE FUYSSIEUX

par L'ARC DE TRIOMPHE (DE) (old) et MANILLE DES FORETS (sfa)

par ROYAL FEU (sfa) et ISISTAR DES FORETS (sfa)

par PAPILLON ROUGE (sfa)

ISO 105 (17) **BSO** +12 (0,55) - Mise à la reproduction en 2018**2021 LORD DE FUYSSIEUX**, (28 avril), m., alezan - BSO +19 (0,38) BCC +9 (0,26) par MYLORD CARTHAGO (sfa) - Isère, S.C.E.A. HARAS DE FUYSSIEUX**2022** Sans renseignement de BUSH VD HEFFINCK (BE) (bwp)**DIOR DE MERE**

alezan 2013 ÉLEVÉE DANS L'YONNE -

M. BENOIT BRIANT

par VON CHACCO IXE et HAIDI DE FLOGNY (sfa)

par SOUCI PLATIERE (sfa) et LACRIMA (tf) par ALEXIS III (tf)

ISO 107 (19) **BSO** +11 (0,53) - Mise à la reproduction en 2016**2021 LUNE DE MERE**, (23 février), f., alezan - BSO +18 (0,28) par DARKHORSE BRIMBELLES - Yonne, S.C.E.A. ECURIE MEL & BEN**2022** Sans renseignement de ANDAIN DU THALIE**DIOR J'TADORE MUZZY**

alezan 2013

ÉLEVÉE EN L'EURE-ET-LOIR - Mme MARTA NOGAJ

par LANDO (DK) (dwb) et CLINT'S LADY MUZZY (DE) (holst)

par CLINTON II (DE) (holst) et LEANA (holst)

par COR DE LA BRYERE (sfa)

Mise à la reproduction en 2020

2021 LEIKO D'HOR, (15 mai), f., alezan - BSO +7 (0,33)

par MADE IN SEMILLY (sfa) - Eure, Mme CAROLINE HOTTOT

2022 Sans renseignement de I AM SEMILLY**DIORE DU BEAUMENIL**

alezan 2013

ÉLEVÉE EN ILLE-ET-VILAINE - M. FRANCOIS-XAVIER FRENOY

par DIAMANT DE SEMILLY (sfa) et MEDUSA (sfa)

par ELAN DE LA COUR (sfa) et ECUME DE MER III (sfa)

par JALISCO B (sfa)

ISO 129 (19) **BSO** +16 (0,59) - Mise à la reproduction en 2015**2021 LAMISSE DU BEAUMENIL**, (20 avril), f., bai - BSO +16 (0,32) par QUEL HOMME DE HUS (DE) (holst) - Ille-et-Vilaine, M. FRANCOIS-XAVIER FRENOY**LECOEUR DU BEAUMENIL**, (10 mars), m., bai - BSO +14 (0,24)

par CONTE BELLINI (DE) (westif) - Ille-et-Vilaine, M. FRANCOIS-XAVIER FRENOY

DIORELLA

noipan 2013 ÉLEVÉE DANS L'EURE - Mme DENYSE BAILLET

par NABAB DE REVE (BE) (sbs) et EBENE (sfa) par NOBEL V (sfa)

et LADY CHANTARELLA (ps) par TAJ QUILLA (US) (ps)

ISO 114 (18) **BSO** +7 (0,58) - Mise à la reproduction en 2019**2021 LA DIVA D'LNC**, (2 avril), f., bai - BSO +14 (0,32)

par WHAT A QUICKSTAR R (NL) (kwpn) - Loire-Atlantique, Mme HELENE COURCEL

2022 Sans renseignement de CHACGRANO (DE) (old)**DIPSY VAN DE SLUIZEN (BE)**

(bwp) gr fon 2003

ÉLEVÉE EN BELGIQUE - BWP numéro 215160 - M. EMIEL STEYAERT

par CODEX (DE) (holst) et MARCIA VAN DE SLUIZE (bwp)

par LURANO (han) et ANITA (bwp) par RAIMOND (holst)

ISO 132 (15) **JSO** 4 **BSO** +7 (0,57) - Mise à la reproduction en 2017**2021 LIPSY KING VILLERS**, (4 mai), m., bai - BSO +16 (0,39) BCC +10 (0,22) par MYLORD CARTHAGO (sfa) - Oise, M. HUBERT HANNEDOUCHE**2022** Sans renseignement de VOLNAY DU BOISDEVILLE**DIRKA D'AMAURY**

bai 2013 ÉLEVÉE DANS LE FINISTERE -

Mme SOPHIE TROMEUR

par QUIDAM DE REVEL (sfa) et FIDELE D'ESPOIR (sfa)

par VAS Y DONC LONGANE (sfa) et UTILE D'ESPOIR (sfa)

par LE PLANTERO (sfa)

ISO 119 (20) **BSO** +10 (0,60) - Mise à la reproduction en 2020**2021 LILO DE KERI**, (14 juillet), m., gr fon - BSO +15 (0,37)

par UNTOUCHABLE (NL) (kwpn) - Finistère,

E.A.R.L. PHILIPPE BOURDIEC ELEVEAGE DE KERI

LORELEI D'AMAURY, (1 mai), f., bai - BSO +18 (0,37)

par UP TO YOU (sfa) - Finistère, Mme SOPHIE TROMEUR

2022 Sans renseignement de GIOVANI DE LA POMME (BE) (bwp)

Sans renseignement de GIOVANI DE LA POMME (BE) (bwp)

DIRKA DE RIVERLAND

alezan 2013 ÉLEVÉE EN CHARENTE -

S.C.E.A. RIVERLAND

par ACTION BREAKER (BE) (bwp) et LUCE D'HESPERID (sfa)

par QUIDAM DE REVEL (sfa) et JAVOTTE D (sfa)

par COR DE CHASSE (sfa)

BSO +11 (0,40) - Mise à la reproduction en 2017**2018 ITOKI DE RIVERLAND**, m. par CANDY DE NANTUEL - Etalon**2021 LUCE DE RIVERLAND**, (12 avril), f., bai - BSO +19 (0,31)

par CATOKI (DE) (holst) - Charente, S.C.E.A. RIVERLAND

2022 Sans renseignement de CANDY DE NANTUEL

Sans renseignement de CANDY DE NANTUEL

DIRKA DU TERRAL

bai 2013 ÉLEVÉE DANS L'AVEYRON -

G.A.E.C. DU TERRAL

par CALIDOS (DE) (nrps) et TCHIN DE KREISKER (sfa)

par CHIN CHIN (DE) (holst) et PRALINE DE KREISKER (sfa)

par DIAMANT DE SEMILLY (sfa)

Mise à la reproduction en 2015

2021 LOOK DU TERRAL, (8 juin), m., bai f. - BSO +13 (0,30)

par ARMITAGES BOY (DE) (old) - Aveyron,

G.A.E.C. DU TERRAL

2022 Sans renseignement de HAPPY DAY D'ISCLA**DISBA DE RIVERLAND**

bai 2013 ÉLEVÉE EN CHARENTE -

S.C.E.A. RIVERLAND

par QUATRO DE RIVERLAND (sfa) et ISBA DU MESNIL (sfa)

par MUGUET DU MANOIR (sfa) et CORA DU MESNIL (sfa)

par OSPIDE (sfa)

Mise à la reproduction en 2016

2021 LUNA DE RIVERLAND, (22 avril), f., bai - BSO +16 (0,32)

par CANDY DE NANTUEL - Charente, S.C.E.A. RIVERLAND

2022 Sans renseignement de CANDY DE NANTUEL**DISCOMANIA**

bai 2013 ÉLEVÉE DANS LE CALVADOS -

Mme FABIENNE BIANCHI LURASCHI et M. PATRICK Busetti

par PRESIDENT (NL) (kwpn) et DISCOTHEQUE (sfa)

par QUABRI DE LALEU (sfa) et ROXANE DU MARAIS (sfa)

par EFFENDI II (*ac*)

ISO 112 (17) **BSO** +6 (0,57) - Mise à la reproduction en 2019**2020 KRAZY HORSE SALOON**, (6 septembre), m., bai -

BSO +15 (0,39) BCC +8 (0,24) par MYLORD CARTHAGO (sfa) -

Calvados, M. PATRICK Busetti,

Mme FABIENNE BIANCHI LURASCHI

2021 LOVE ME TENDER, (24 mai), m., alezan - BSO +13 (0,39)

par VAGABOND DE LA POMME (BE) (sbs) - Calvados,

Mme FABIENNE BIANCHI LURASCHI, M. PATRICK Busetti

2022 Sans renseignement de GOLDENEY GEM**DIVA (BE)**

(sbs) bai 2009 - SBS numéro 46976 - M JOSSE DANIELS

par GRISELDI (DE) (h) et THISBEE (oes)

ISO 106 (17) **ICC** 113 (17) **IDR** 113 (18) **BDR** +7 (0,51) -

Mise à la reproduction en 2020

2021 LIBECCIU DES BANCAUS, (17 mars), m., bai -

BCC +5 (0,25) BDR +12 (0,33) par GRAFENSTOLZ (DE) (trak) -

Bouches-du-Rhône, Mme AURELIE PEYTEL

DIVA D'AIMOY

bai 2013 ÉLEVÉE DANS LES ARDENNES -

M. PASCAL MOZET

par KANNAN (NL) (kwpn) et NITEL DU FAUBOURG (sfa)

par QREDO DE PAULSTRA (sfa) et DANSEUSE DE FEU (sfa)

par QUIDAM DU LORAUULT (sfa)

ISO 141 (19) **BSO** +14 (0,57) - Mise à la reproduction en 2020**2021 LOLY POP D'AIMOY**, (30 avril), f., bai - BSO +18 (0,35)

par BAMA KO DE MUZE (BE) (bwp) - Ardennes,

M. PASCAL MOZET

DIVA DE GLANVILLE

alezan 2013 ÉLEVÉE DANS LE CALVADOS -

M. GASTON HEBERT

par PADOCK DU PLESSIS (sfa) et MELINA ROUGE (sfa)

par PAPILLON ROUGE (sfa) et PERLITA (sfa) par TURNER (ps)

ISO 105 (18) **BSO** +6 (0,57) - Mise à la reproduction en 2020**2021 LIGHTTOE DES PERRIERS**, (17 avril), m., alezan -

BSO +9 (0,32) par ULYSS MORINDA (sf) - Calvados,

M. OLIVIER NICOLLE

2022 Sans renseignement de VAUBAN DE STE HERMELLE (BE)

(sbs)

DIVA DE LA FOLIE

bai 2013 ÉLEVÉE DANS L'OISE -

M. PASCAL VANHESTE

par GOLDFEVER (DE) (han) et MASCOTTE DES ORMES (sfa)

par ABDULLAH (CA) (trak) et ISA DES ORMES (sfa)

par ALFA D'ELLE (sfa)

Mise à la reproduction en 2016

2021 LOOPING DE LA FOLIE, (20 juin), m., noipan -

BSO +12 (0,37) BDR +2 (0,20)

par ROCK'N ROLL SEMILLY (sfa) - Oise,

M. PASCAL VANHESTE

DIVA DE LA MARNIERE

(sbs) gris 2009

ÉLEVÉE DANS LE PAS-DE-CALAIS - M. JEAN-BERNARD VIVIER

par UGANO SITE (BE) (sbs) et ALBANESE DE LASSUS (BE) (sbs)

par OGANO SITE (BE) (sbs) et ORIGINE DU MONT D'OR (oes)

par KSAR SITE (BE) (sbs)

ISO 115 (15) **BSO** +13 (0,60) - Mise à la reproduction en 2012**2013 DOLLAR BOY**, m. - ISO 123 (18) BSO +12 (0,55)

par PRODIGE DES ETISSES (sfa)

2017 HALBATOR C, m. - ISO 123 (21) BSO +17 (0,45)

par E T CRYOZOOTECH Z CL (BE) (z)

2021 L'AMOUREUSE CLEM, (21 avril), f., baicer - BSO +14 (0,37)
par VLEUT (NL) (kwpn) - Somme, Mme SYLVIE PERIA
2022 Sans renseignement de MELISSAS SYDNEY (NL) (kwpn)

DIVA DE LA SIENNE alezan 2013 ÉLEVÉE DANS LA MANCHE -
M. CHARLES LEQUERTIER et Mme NELLY LEQUERTIER

par KANNAN (NL) (kwpn) et DIVE'TTE (sfa)
par MUGUET DU MANOIR (sfa) et GALILEE (sfa)
par AMOUR DU BOIS (sfa)

BSO +11 (0,41) - Mise à la reproduction en 2018

2021 LAIT A SINGER, (4 mai), f., alezan - BSO +15 (0,34)
par PANAMA TAME (sfa) - Manche, M. SERNIN PITOIS

2022 Sans renseignement de PANAMA TAME (sfa)

DIVA DE MOYON bai 2013 ÉLEVÉE DANS LA MANCHE -
E.A.R.L. HARAS DE MOYON et Mme LUCIE JANVIER

par NIAGARA D'ELLE (sfa) et OPALINE DE MOYON (sfa)
par CALYPSO DE MOYON (sfa) et KIRIDOR DE MOYON (sfa)
par DIAMS DU GRASSET (sfa)

ISO 119 (19) **BSO** +10 (0,56) - Mise à la reproduction en 2020

2021 LITTLE'LU DE MOYON, (22 juin), f., bai f. - BSO +16 (0,37)
par PANAMA TAME (sfa) - Manche,
E.A.R.L. MOYON EQUITATION

2022 Sans renseignement de ARMITAGES BOY (DE) (old)

DIVA DE RAVELSTSIMEON bai 2013

ÉLEVÉE DANS LE CALVADOS - M. JEAN-NOEL POTTIER et
Mme PRISCILLA POTTIER GLASER

par KANNAN (NL) (kwpn) et ATLANTA DE ST SIMEON
par SANDRO BOY (DE) (old) et ELUE DE ST SIMEON (sfa)
par ELF III (sfa)

ISO 124 (21) **BSO** +18 (0,58) - Mise à la reproduction en 2017

2020 KENTUCKY SAINT SIMEON, (8 juillet), m., noipan -
BSO +18 (0,39) BCC +6 (0,23) BDR +6 (0,27)
par CONTENDRO (DE) (holst) - Calvados,
M. JEAN-NOEL POTTIER, Mme PRISCILLA POTTIER GLASER

DIVA DE SCIOTO bai 2013 ÉLEVÉE DANS LA MANCHE -

M. JOHAN VIEL

par NEW LOOK DU THOT (sfa) et LOLA DE QUETTEHOU (sfa)
par DUC DE LA COUR II (sfa) et PRIMEVERE DE COME (sfa)
par TANAEL (sfa)

Mise à la reproduction en 2017

2020 KHARJO DE SCIOTO, (28 avril), m., alezan - BSO +12 (0,32)
par PANAMA TAME (sfa) - Manche, M. JOHAN VIEL

2021 LOLABOMBA DE SCIOTO, (20 mai), f., bai cl - BSO +13 (0,23)
par FESTIVAL D'ARGOUGES - Calvados, M. JOHAN VIEL

2022 Sans renseignement de NERVOSO (sfa)

DIVA DE STAR bai 2013 ÉLEVÉE DANS L'ALLIER - M. SERGE BRUNON
et Mme LAETTITA LEMONT-BRUNON

par EASY BOY (sfa) et STARMANIA THEILLET (sfa)
par QUITO DE BAUSSY (sfa) et MELIA DU THEILLET (sfa)
par RUYBLAS (sfa)

Mise à la reproduction en 2018

2021 LORISCO STAR, (28 juin), m., alezan - BSO +1 (0,28)
par UN CAPRICE DECHALUSSE (sfa) - Allier,
M. SERGE BRUNON

DIVA DES DIVA VERET alezan 2013 ÉLEVÉE DANS LE CALVADOS -
Mme AGNES JUHEL ANFRAY

par NARTAGO (sfa) et FANETTE DU VERET (sfa) par VERDI (sfa)
et TOSCA DU VERET (sfa) par NATIF DE CORDAY (sfa)

BSO +2 (0,51) - Mise à la reproduction en 2018

2021 LILIE DU VERET, (21 mai), f., gris - BSO +5 (0,32)
par ULGAR MAIL (sfa) - Calvados,
Mme AGNES JUHEL ANFRAY

2022 Sans renseignement de GREY SKY D'IVRAIE

DIVA DES HAYETTES (BE) (sbs) gris 2009 - SBS numéro 46604 -
MME KATHLEEN ATLAS et Mme DANIELE ATLAS

par QUARTZ ADELHEID Z (BE) (z) et OH STAR DES HAYETTES (fsf)
par ADELFO (BR) (fsf) et PYRENEENNE (aa)
par LE CORREZIEN (*aa*)

ISO 106 (14) **BSO** +6 (0,52) - Mise à la reproduction en 2015

2021 LAVIE E BELLE DIVRAIE, (3 juin), f., gris - BSO +11 (0,28)
par CYANN D'IVRAIE - Cantal, M. STEPHANE CHALIER

DIVA D'OMONVILLE bai 2013 ÉLEVÉE DANS LA MANCHE -
M. ALEXANDRE LEFEVRE

par VOLODIA D'ARGOUGES et NISBA D'OMONVILLE (sfa)
par SOCRATE DE CHIVRE (sfa) et GAZELLE DU HAMEAU (ps)
par TEMOIGNAGE (ps)

BSO +1 (0,44) - Mise à la reproduction en 2018

2021 LOCKSLEY D'ORANGERIE, (30 avril), m., bai - BSO +8 (0,33)
par ARMITAGES BOY (DE) (old) - Manche,
Mme CATHERINE LE CONNETABLE

2022 Sans renseignement de ROCK'N ROLL SEMILLY (sfa)

DIVA D'ORCHIS alezan 2013 ÉLEVÉE DANS L'INDRE -
Mme MONIQUE PHILIPPE GATESOUBE, M. PASCAL GATESOUBE,
M. DENIS BAER et Mme MURIEL CASLANT

par GOLDFEVER (DE) (han) et QUALITE D'ORCHIS (sfa)
par CALVARO (DE) (holst) et VALIA D'ORCHIS (sfa)
par PRESTIGE DE MOENS (sfa)

ISO 127 (18) **BSO** +11 (0,54) - Mise à la reproduction en 2020

2021 LOOPING D'ORCHIS, (14 mai), f., bai f. - BSO +13 (0,23)

par CONTE BELLINI (DE) (westf) - Indre,
Mme MONIQUE PHILIPPE GATESOUBE,
M. PASCAL GATESOUBE

2022 Sans renseignement de GIOVANI DE LA POMME (BE) (bwp)

DIVA DU CERCLE (aa) gris 2002 ÉLEVÉE DANS LE GERS -
M. PATRICK ROQUEBERT et M. PATRICE ORLIAGUET

par QUERCUS DU MAURY (aa) et AIDA DU CERCLE (aa)
par GAVERDI (ac) et MADONE (*aa*) par CACIQUE (*aa*)
Mise à la reproduction en 2018

2021 LLOYD DU MESPLIER, (10 mai), m., bai
par LUIGI D'AMAURY (sfa) - Dordogne,
Mme MARINE BERTELOOT, M. JULIEN-HENRI BERTELOOT

2022 Sans renseignement de LUIGI D'AMAURY (sfa)

DIVA DU DESIR bai f. 2013 ÉLEVÉE DANS L'YONNE -
Mme AURELIE MARTINET

par FETICHE DU PAS (sfa) et FLORIS DE BAULCHE (sfa)
par STEW BOY (sfa) et ILKISS (ac) par SAINT LEONARD (GB) (ps)
Mise à la reproduction en 2017

2021 LOUBAR DU DESIR, (11 avril), m., noipan - BSO +5 (0,24)

par BALOUBAR MAIL - Yonne, Mme AURELIE MARTINET

2022 Sans renseignement de CATCHAR MAIL

DIVA DU GRIZZLY alezan 2013 ÉLEVÉE DANS LES VOSGES -
M. JOEL CLAUDE

par DOLLAR DELA PIERRE (sfa) et SAMVA D'AGEMONT (sfb)
par CARDERO (DE) (holst) et UNIQUE DE LA CROIX (sfa)
par GRAND VENEUR (sfa)

BSO +5 (0,40) - Mise à la reproduction en 2018

2021 LOVER BOY DES ETOILES, (20 mai), m., bai f. -
BSO +14 (0,31) par CONTHARGOS (DE) (old) - Vosges,
M. MAXIMILIEN LHUILLIER

DIVA DU JURE alezan 2013 ÉLEVÉE DANS LA MEUSE -
E.A.R.L. DU JURE

par DON JUAN DE HUS (NL) (kwpn) et TILANDRIA (NL) (kwpn)
par C INDOCTRO (DE) (holst) et ALEXANDRA (oes)
par NIMMERDOR (NL) (kwpn)

IDR 119 (17) **BDR** +23 (0,49) - Mise à la reproduction en 2020

2021 LORD DU JURE, (2 mai), m., alezan - BDR +22 (0,28)
par TOTILAS (NL) (kwpn) - Meuse, E.A.R.L. DU JURE

2022 Sans renseignement de VITALIS (NL) (kwpn)

DIVA DU MONT bai 2013 ÉLEVÉE DANS L'EURE -
Mme CLAIRE LECHAPELAIN

par NORTON D'EOLE (sfa) et DISKA (BE) (bwp) par SKIPPY II (sfa)
et JACARTA (bwp) par GOLDFISCH DE LAUZELLE (han)

Mise à la reproduction en 2017

2021 LAMBRUSCO FLY JAHZ, (1 juillet), m., al bru - BSO +18 (0,23)
par CANDY DE NANTUEL - Manche,
Mme ALEXA HINARD DUFOUR

DIVA DU MOSSOUX bai 2013 ÉLEVÉE DANS LES VOSGES -
M. ROGER PIERRAT

par JENNY DE LA CENSE (sfa) et ORORE DU MOSSOUX (sfa)
par EFLE DE B'NEVILLE (sfa) et ORORE V (sfa)
par ROI DU TILLEUL (sfa)

Mise à la reproduction en 2020

2021 LUNA ROSA DU MOSSOUX, (28 avril), f., alezan
par TROUBADOUR D'AUREL (sfb) - Vosges,
M. ROGER PIERRAT

DIVA DU QUESNOY bai 2013 ÉLEVÉE DANS LA MANCHE -
M. JACQUES MORIN

par UTRILLO VD HEFFINCK (BE) (bwp)
et QUILAURA DU SEIGNEUR (BE) (sbs)
par NABAB DE REVE (BE) (sbs) et LARA LA ROUGE (sfa)
par NANKIN (sfa)

ISO 123 (19) **BSO** +10 (0,60) - Mise à la reproduction en 2020

2021 LILAS DU GUILLY, (1 août), f., bai - BSO +17 (0,37)
par CANDY DE NANTUEL - Finistère,
Mme MARIE-CLAIRE LEBRIS, M. ROBIN PROVOST

DIVA DU THOT

rouan 2013 ÉLEVÉE DANS LA MANCHE - S.C.E.A. ELEVAGE DU THOT

par MALITO DE REVE (BE) (sfa) et NOUMEA DU THOT (sfa)
par FUSAIN DU DEFEY (aa) et BATTANTE DU THOT (sfa)
par SHALIMAN DU THOT (sfa)

ISO 130 (19) **BSO** +12 (0,58) - Mise à la reproduction en 2020

2021 **LUCKY DES VERGES**, (13 mai), m., azezan - BSO +17 (0,28)
par GOOD PLEASURE SEMILLY - Doubs,
M. JEAN-PHILIPPE GAGLIANO

DIVA LIBELLULE

bai 2013 ÉLEVÉE DANS LE MORBIHAN - M. GILLES BAUMANN

par MYLORD CARTHAGO (sfa) et KAVALA D'AUVRAY (sfa)
par PAPILLON ROUGE (sfa) et VIOLETTA ROUGE (sfa)
par STARTER (sfa)

BSO +15 (0,41) - Mise à la reproduction en 2017

2020 **KUBALIBRE LIBELLULE**, (23 avril), m., azezan - BSO +13 (0,35) BCC +7 (0,23) par JARNAC (sfa) - Manche,
M. GILLES BAUMANN

2021 **LE MIOCHE LIBELLULE**, (15 juin), m., bai
par PEGASE VAN'T RUYTERS HOF (BE) (bwp) - Manche,
M. GILLES BAUMANN, E.A.R.L. LES ECURIES DU BREIL

2022 Sans renseignement de GIOVANI DE LA POMME (BE) (bwp)

DIVA MINOTAIS

noir 2013 ÉLEVÉE DANS LES COTES D'ARMOR - M. DIDIER LEMOINE et Mme CELINE LEMOINE

par L'ARC DE TRIOMPHE (DE) (old) et OTISSIA DU GUE (sfa)
par GENTLEMAN PLATIERE (sfa) et KAJOLEE DU GUE (sfa)
par DARCO (BE) (bwp)

ISO 108 (18) **BSO** +11 (0,51) - Mise à la reproduction en 2018

2021 **LADIVA MINOTAIS**, (4 mai), f., bai f. - BSO +12 (0,22)
par BUSH VD HEFFINCK (BE) (bwp) - Côtes-d'Armor,
M. DIDIER LEMOINE, Mme CELINE LEMOINE

2022 Sans renseignement de CANDY DE NANTUEL

DIVA NOIRE D'AUTIZE

bai 2013 ÉLEVÉE DANS LES DEUX-SEVRES - Mme DOMINIQUE MARTIN

par NABAB DE REVE (BE) (sbs) et SIRENENOIRE D'AUTIZE (sfa)
par DOLLAR DU MURIER (sfa) et ALTESSE DE JASSY (sfa)
par LIEU DE RAMPAN (sfa)

ISO 104 (17) **BSO** +7 (0,50) - Mise à la reproduction en 2018

2021 **LOTUS NOIR D'AUTIZE**, (15 mai), m., bai - BSO +14 (0,37)
par BALOU DU ROUET (DE) (old) - Deux-Sèvres,
Mme DOMINIQUE MARTIN

2022 Sans renseignement de OPIUM DE TALMA (sfa)

DIVA WEST

gr fon 2013 ÉLEVÉE DANS LES COTES D'ARMOR - M. CHRISTIAN PLANCHON

par GOLDFEVER (DE) (han) et SUZIE (sfa) par MR BLUE (NL) (kwpn)
et KAJOLEE DU GUE (sfa) par DARCO (BE) (bwp)

ISO 111 (18) **BSO** +10 (0,57) - Mise à la reproduction en 2015

2021 **LET'S GO DU GUE**, (12 avril), m., azezan - BSO +18 (0,28)
par EKANO DKS - Côtes-d'Armor, M. YVAN SERVIN

2022 Sans renseignement de STAKKATOL (DE) (old)

DIVABLUÉ DU VENT

bai 2013 ÉLEVÉE DANS LA MANCHE - M. JEAN-LUC PERRIN

par CHACCO BLUE (DE) (meckl) et PLEIADE DU VENT (sfa)
par ECHOGENE LATOUR (sfa) et QUENOTTE DE BAUGY (sfa)
par IVEDAY

ISO 123 (18) **BSO** +13 (0,57) - Mise à la reproduction en 2017

2021 **LUCERNAIS DU VENT**, (19 mai), m., bai - BSO +19 (0,35)
par CARINJO (DE) (holst) - Manche, M. JEAN-LUC PERRIN

2022 Sans renseignement de DIARADO (DE) (holst)

DIVAKANNE PAINBENIT

alezan 2013 ÉLEVÉE EN SAONE-ET-LOIRE - M. GILLES MEUNIER et Mme MURIELLE LAMBERT

par KANNAN (NL) (kwpn) et REVERIE DE BLONDEL (sfa)
par JEFF D'OR (sfa) et NOYAVE DE BLONDEL (sfa)
par DESIR DU CHATEAU (sfa)

Mise à la reproduction en 2016

2021 **LAGON BLEU PAINBENIT**, (20 mai), m., azezan - BSO +18 (0,32) par CANDY DE NANTUEL - Saône-et-Loire,
M. GILLES MEUNIER

2022 Sans renseignement de CANDY DE NANTUEL

DIVAKIS DE L'OCEAN

bai 2013 ÉLEVÉE EN LOIRE-ATLANTIQUE - S.A.R.L. EQUI SPACE

par NARTAGO (sfa) et SEXY KISS (aa) par KIM DU MAURY (aa)
et UBRICA DES CHENES par BRILLOSO (sfa)

ISO 107 (17) **BSO** +2 (0,50) - Mise à la reproduction en 2018

2021 **LOOPING DE L OCEAN**, (26 mars), m., azezan - BSO +11 (0,37)
par VAGABOND DE LA POMME (BE) (sbs) - Loire-Atlantique,
S.A.R.L. EQUI SPACE

2022 Sans renseignement de CHACON BLUE (DE) (meckl)

DIVE D'AMOUR

gris 2013 ÉLEVÉE DANS LE BAS-RHIN - S.A.R.L. WERLY HORSES TEAM

par IDEM DE B'NEVILLE (sfa) et PERLE DE CHEVREL (sfa)
par JADE DE L'ABBAYE (aa) et VIVE D'ISIGNY (sfa)
par LE SARTILLAIS (sfa)

Mise à la reproduction en 2017

2021 **LUCCIANA DE LOCKSLEY**, (13 avril), f., baimel - BSO +2 (0,24)
par FLY AWAY D'AMOUR - Bas-Rhin, Mme SOPHIE REMPP

2022 Sans renseignement de FAHRENHEIT DE VAINS

DIVENT ANDOUR DE HUS

bai 2013 ÉLEVÉE EN LOIRE-ATLANTIQUE - S.A.R.L. HARAS DE HUS

par CASTRONOM Z (BE) (z) et DODY DE CHALUSSE (sfa)
par GALOUBET A (sfa) et VANIFRANE CHALUSSE (sfa)
par FURY DE LA CENSE (sfa)

ISO 135 (19) **BSO** +16 (0,60) - Mise à la reproduction en 2016

2019 **JET SET DLH**, (15 mai), m., azezan - BSO +19 (0,40) BCC +4 (0,20) par OGRION DES CHAMPS (sfa) - Seine-Maritime, M. VALENTIN LERICHE

DIVINA CASTELFORTE

bai 2013 ÉLEVÉE DANS LA MANCHE - E.A.R.L. AZIENDA AGRICOLA CASTELFORTE

par QUARTZ DU CHANU (sfb) et NOBLESSE D'ELLE (sfa)
par KANNAN (NL) (kwpn) et FREGATE D'ELLE (sfa)
par QUIDAM DE REVEL (sfa)

BSO +18 (0,40) - Mise à la reproduction en 2016

2021 **LIBERTY MOUCHE**, (3 juin), f., bai - BSO +20 (0,24)
par GOOD PLEASURE SEMILLY - Manche,
E.A.R.L. ELEVAGE MOUCHE

2022 Sans renseignement de BRAZIL 4 (DE) (old)

DIVINE (CH)

(ch) bai 2011 - ZVCH numéro -69768129 - M. GEORGES BILAT

par FAKIR DES BRUYERES (sfa) et DARAMOUCHE (oes)
par QUIRIEL DES DALLES (sfa) et DANAE DU MOULIN (ch)
par L'AMI ROYAL (ch)

Mise à la reproduction en 2019

2020 **KERMESSE JURASSIENNE**, (15 juin), f., azezan
par FALCO DE TATIHOU - Calvados, M. GEORGES BILAT

DIVINE DE BEAUFOUR

alezan 2013 ÉLEVÉE DANS LE CALVADOS - M. ERIC LEVALLOIS et Mme SYLVIE LEVALLOIS

par DIAMANT DE SEMILLY (sfa) et LADY DE LA COMMUNE (sfa)
par CALYPSO D'HERBIERS (sfa) et PERLE D'AUVILLE (sfa)
par URIEL (sfa)

Mise à la reproduction en 2018

2021 **LIBYE DE BEAUFOUR**, (17 mai), f., azezan - BSO +18 (0,32)
par CANDY DE NANTUEL - Eure-et-Loir,
M. JAURIS TAMSSOM, M. ERIC LEVALLOIS

2022 Sans renseignement de TONIC DES METS (sfa)

DIVINE DE BREAU

bai cl 2013 ÉLEVÉE EN SEINE-MARITIME - M. JEAN BERNARD RAAS, M. FRANCK ANQUETIN et M. JULIEN ANQUETIN

par QUANAN ROUGE (sfa)
et BRENDY VAN DE NOORDHEUVEL (BE) (bwp)
par HEARTBREAKER (NL) (kwpn) et ROSELLA (bwp)
par ROMEO (westf)

BSO +8 (0,45) - Mise à la reproduction en 2019

2021 **LISON DE BREAU**, (20 mai), f., al bru - BSO +17 (0,35)
par UNTOUCHABLE M (NL) (kwpn) - Seine-Maritime,
M. JEAN BERNARD RAAS, M. JULIEN ANQUETIN,
M. FRANCK ANQUETIN

2022 Sans renseignement de GIOVANI DE LA POMME (BE) (bwp)

DIVINE DE COURCEL

bai f. 2013 ÉLEVÉE DANS L'AISNE - S.A.R.L. ECURIES DE COURCELLES

par JAZZ BAND COURCELLE (sfa) et DIMANCHE 15 (DE) (rhdl)
par DOMBURG (rhdl) et WESPRIT (rhdl) par WAECHTER (han)

ISO 110 (18) **BSO** +8 (0,55) - Mise à la reproduction en 2020

2021 **LOSIRIS GRANDE**, (22 mai), m., azezan - BSO +15 (0,22)
par HARDROCK Z (z) - Nord, M. ERIC PINEAU

2022 Sans renseignement de LAUTERBACH (DE) (old)

DIVINE DE LA PRISE

bai 2013 ÉLEVÉE EN LOIRE-ATLANTIQUE - Mme GRACE BUREAU

par TRESOR MAIL (sfb) et QUATRA VAN DE ZUUTHOEVE (BE) (bwp)
par QUIDAM DE REVEL (sfa) et KALINKA VH KONINGSHOF (se)
par ROMEO (bwp)

ISO 140 (21) **BSO** +7 (0,55) **ICC** 121 (18) -

Mise à la reproduction en 2020

2021 **LISBONE DES MALICES**, (11 juin), f., gris - BSO +7 (0,22)
par CORNET DU LYS (DE) (westf) - Calvados,
S.A.R.L. CAVALINVEST

LYLORD DES MALICES, (5 avril), m., bai - BSO +15 (0,38) BCC +15 (0,27) BDR +2 (0,26)
par MYLORD CARTHAGO (sfa) - Calvados,
S.A.R.L. CAVALINVEST

2022 Sans renseignement de BY CEIRA D'ICK

Sans renseignement de STAKKATOL (DE) (old)

Sans renseignement de STAKKATOL (DE) (old)

DIVINE DE ROUHET

bai 2013 ÉLEVÉE DANS LE MAINE-ET-LOIRE -

Comte FRANCOIS DE LA BERAUDIÈRE

par VON CHACCO IXE et IMPALA DE ROUHET (sfa)

par ALLIGATOR FONTAINE (sfa) et CALINE DE ROUHET (sfa)

par MELKIOR DU MONTOIS (sfa)

Mise à la reproduction en 2018

2021 LOUSTIC DE ROUHET, (10 avril), m., noipan - BSO +16 (0,33)
par WINDOWS VH COSTERSVELD (BE) (bwp) - Maine-et-Loire,
Comte FRANCOIS DE LA BERAUDIÈRE

2022 Sans renseignement de WINDOWS VH COSTERSVELD (BE)
(bwp)

DIVINE DE SOLMA

bai 2013 ÉLEVÉE DANS LE MORBIHAN -

M. MARC LE BERRE et Mme ANNE-SOLENN LE BERRE

par JEFF D'OR (sfa) et MAEVA DE LA FOSSE (sfa)

par CALYPSO D'HERBIERS (sfa) et VENARA II (sfa) par URIEL (sfa)

ISO 120 (19) **BSO** +4 (0,58) - Mise à la reproduction en 2020

2021 LANCOME DE SOLMA, (5 juin), m., bai - BSO +9 (0,32)

par RUBIS DU RUSTICK (sfa) - Morbihan,

Mme ANNE-SOLENN LE BERRE

2022 Sans renseignement de RUBIS DU RUSTICK (sfa)

DIVINE DE VAINS

bai 2013 ÉLEVÉE DANS LA MANCHE -

S.C.E.A. HARAS DU FOUGERAY

par NONSTOP (bwp) et ISOLINE III (sfa) par DAMOISEAU D'OR (sfa)

et GERBE D'OR (sfa) par STARTER (sfa)

Mise à la reproduction en 2017

2021 LAIOS JAL, (13 avril), m., bai - BSO +17 (0,31)

par CONTHARGOS (DE) (old) - Corrèze,

E.A.R.L. ELEVAGE PEUCH

2022 Sans renseignement de GOOD PLEASURE SEMILLY

DIVINE DU BARSAC

alezan 2013 ÉLEVÉE DANS LE PUY-DE-DOME -

Mme CATHERINE RABOTOT et M. OLIVIER RABOTOT

par TAQUIN DE L'EXTASE (sfa) et VIVERLY DU BARSAC

par FIDELIO DU THOT (sfa) et JAVANA DE MAUZUN (tf)

par PYTHAGORAS (tf)

Mise à la reproduction en 2015

2021 LUNIKSTAR DU BARSAC, (17 mars), m., alezan

par ALL STAR 5 (DE) (han) - Puy-de-Dôme,

Mme CATHERINE RABOTOT

2022 Sans renseignement de CICA VE DU TALUS

DIVINE DU FIGUIER

bai 2013 ÉLEVÉE EN VENDEE -

M. THIERRY FRUCHET

par MIRACLE (sfa) et VENISE DU FIGUIER (aacr)

par EUROCOMMERCE BERLIN (DE) (holst)

et KACIA DE LA CHATRE (aa) par JALIENNY (aa)

Mise à la reproduction en 2017

2021 LADIVA DU FIGUIER, (6 mai), f., bai - BSO +7 (0,22)

par BUSH VD HEFFINCK (BE) (bwp) - Vendée,

M. THIERRY FRUCHET

LOVE ME DO DU FIGUIER, (15 avril), f., bai - BSO +7 (0,22)

par BUSH VD HEFFINCK (BE) (bwp) - Vendée, S.C.E.A. DIVINE

DIVINE DU NOYER

noir 2013 ÉLEVÉE DANS L'OISE -

Mme JENNIFER FREMAUX et M. JEAN-DENIS CORROENNE

par KANNAN (NL) (kwpn) et QUISMI DU NOYER (sfa)

par QUITO DE BAUSSY (sfa) et PRINCESSE NOIRE (sfa)

par EL CONDOR (ps)

Mise à la reproduction en 2018

2021 LAPOLLON DU DAME, (27 mai), m., noir - BSO +10 (0,26)

par GRIMSKY SEMILLY - Oise, Mme JENNIFER FREMAUX,

M. JEAN-DENIS CORROENNE

2022 Sans renseignement de HOT PLEASURE SEMILLY

DIVINE RIVIERE

bai 2013 ÉLEVÉE DANS LA MANCHE -

S.C.E.A. MYRIAM ET BRUNO RIVIERE

par LUX Z (DE) (han) et TOSCANE PLATIERE (sfa)

par DIAMANT DE SEMILLY (sfa) et KETOILE PLATIERE (sfa)

par QUIDAM DE REVEL (sfa)

ISO 130 (19) **BSO** +17 (0,56) - Mise à la reproduction en 2020

2021 LADYVINE RIVIERE, (21 avril), f., alezan - BSO +16 (0,38)

par PRESIDENT (NL) (kwpn) - Charente-Maritime,

S.C.E.A. MYRIAM ET BRUNO RIVIERE

2022 Sans renseignement de QUERLYBET HERO (BE) (sbs)

DIXYE DES EDENES

bai f. 2013 ÉLEVÉE DANS LA MANCHE -

Mme LAURA COLIN et Dr. Vét. ALEXIA COLIN

par NARCOS II (sfa) et GIPSY DE CUVRY (sfa)

par PRINCE DU LOGIS (aa) et NATH (sfa) par HIDALGO DE RIOU (sfa)

ISO 108 (18) - Mise à la reproduction en 2016

286

Les informations figurant dans ce volume sont fonction des données enregistrées dans les fichiers du SIRE à la date du 28 février 2022

2021 LUCY FAIR DES EDENES, (5 mars), f., bai -

BSO +6 (0,38) BCC +4 (0,25) par CANTURO (DE) (holst) -

Manche, E.A.R.L. ELEVAGE DES EDENES,

Dr. Vét. ALEXIA COLIN

2022 Sans renseignement de KANNAN (NL) (kwpn)

DJAIPUR DE BRAIZE

gris 2013 ÉLEVÉE DANS LE CALVADOS -

M. ALEXANDRE BOYER

par ULMAR MAIL (sfa) et PASHMINA DE BRAIZE (sfa)

par JAGUAR MAIL (sfa) et SIRINA (sfa) par GRAND VENEUR (sfa)

ISO 104 (20) **BSO** +6 (0,53) **ICC** 114 (19) -

Mise à la reproduction en 2020

2021 LOVELACE DE BRAIZE, (1 juin), m., bai -

BSO +6 (0,38) BCC +16 (0,29) BDR +3 (0,26)

par QUITE EASY (DE) (holst) - Indre-et-Loire,

Mme ANNE CASTIER

DJAMINA DU TERROIR

bai cl 2013 ÉLEVÉE DANS LES YVELINES -

M. FRANCOIS ROEMER

par WATCH ME (BE) (bwp) et BEAUVALIERE (DE) (holst)

par CASSINI I (DE) (holst) et FRUEHLINGSFEE (holst)

par LORD (holst)

Mise à la reproduction en 2017

2021 LIV DU TERROIR, (20 mai), f., baimel - BSO +9 (0,31)

par MR FLY DE LANDETTE (sfa) - Orne,

M. FRANCOIS ROEMER

2022 Sans renseignement de SAIGON ROUGE (sfb)

DJAZZ DAURLIE

bai 2013 ÉLEVÉE EN VENDEE -

Mme AURELIE JOUIN et M. DAVID CHEVALLIER

par LANDO (DK) (dwb) et MELODIE DES QUARTS (sfa)

par DORMANE DU PUY (sfa) et VALSE D'OR (sfa)

par OR DU CARBONEL (sfa)

ISO 108 (18) **BSO** +1 (0,59) - Mise à la reproduction en 2020

2021 LA JAVA PALM, (18 juin), f., bai f. - BSO +13 (0,29)

par EL DIARADO D'EUSKADI - Aude,

E.A.R.L. LES HARAS DE LA PALME

DJAZZY DE L'AUBREE

bai 2013

ÉLEVÉE EN CHARENTE-MARITIME - M. LAURENT GATINEAU

par QUITE EASY (DE) (holst) et THAYLIE DE L'AUBREE (sfa)

par L'AMOUR DU BOIS (sfa) et DIVA DE LYRE (sfa)

par GRAND D'ESCLA (sfa)

Mise à la reproduction en 2017

2021 LOUWAKA DE L'AUBREE, (24 juin), m., bai f. -

BSO +13 (0,33) BCC +9 (0,20) par NERVOSO (sfa) -

Charente-Maritime, M. LAURENT GATINEAU

DJEBELLE DE LA BRIDE

alezan 2013

ÉLEVÉE DANS LE MAINE-ET-LOIRE - M. BERNARD VILAIN et

Mme NELLY VILAIN

par SAFARI D'AUGE (sfa) et AMORA VAN HET LINDEHOF (BE) (bwp)

par QUIDAM DE REVEL (sfa)

et RANJA VAN HET DOMMELHOF (bwp) par DARCO (BE) (bwp)

BSO +3 (0,51) - Mise à la reproduction en 2018

2021 LIMA DELAGRILLE, (8 mai), f., bai - BSO +13 (0,34)

par ELDORADO VAN DE ZESHOEK (BE) (bwp) - Ille-et-Vilaine,

M. FRANCOIS REMY

2022 Sans renseignement de ELDORADO VAN DE ZESHOEK (BE)

(bwp)

DJEBELLE DE L'HORNE (CH)

(ch) noipan 2013 - ZVCH numéro 63 -

Mme ANOUK HORNUNG

par QUALITY BOIS MARGOT (sfb) et SAGA DE L'HORNE (ch)

par SACRATO (DE) (old) et STERENN (oes)

Mise à la reproduction en 2018

2019 JADE DE L'HORNE, (27 mars), f., bai - BSO +2 (0,31)

par MONTENDER (NL) (kwpn) - Yonne,

Mme ANOUK LOGOZ HORNUNG

2021 LAKMEE DE L'HORNE, (17 juin), f., bai

par CONTE BELLINI (DE) (westf) - Yonne,

Mme ANOUK LOGOZ HORNUNG

2022 Sans renseignement de CONTE BELLINI (DE) (westf)

DJEDDA DE HUS

bai 2013 ÉLEVÉE EN LOIRE-ATLANTIQUE -

S.A.R.L. HARAS DE HUS

par ULIXE (sfa) et JUMPY DE KREISKER (sfa)

par QUITO DE BAUSSY (sfa) et BETTY DE KREISKER (sfa)

par MUGUET DU MANOIR (sfa)

BSO +8 (0,42) - Mise à la reproduction en 2015

2021 LANCELOT DES JOANINS, (2 mars), m., al bru -

BSO +16 (0,32)

par EMERALD VAN'T RUYTERS HOF (BE) (bwp) - Ain,

M. STEPHANE MONIER

2022 Sans renseignement de DIARADO (DE) (holst)

DJEENE DES TOUCHES

gr fon 2013

ÉLEVÉE DANS LES DEUX-SEVRES - Mme EMMANUELLE VERGER

par TOBAGO CHEVRIER et RHUNE DES TOUCHES (sfa)

par ESPOIR D'OC (sfa) et KANELLE DES TOUCHES (sfa)

par ELF D'OR (sfa)

Mise à la reproduction en 2017

2020 KARTHAGO DIVIN, (20 juin), m., bai - BSO +15 (0,34) BCC +10 (0,24) par MYLORD CARTHAGO (sfa) - Deux-Sèvres, Mme AUDREY COFFINEAU

DJERBA DE HUS

gris 2013 ÉLEVÉE EN LOIRE-ATLANTIQUE -

S.A.R.L. HARAS DE HUS

par CONRAD (DE) (holst) et KYRA XIII (DE) (holst)

par COROFINO (DE) (holst) et FABILA (holst)

par LANDJUNKER II (holst)

ISO 108 (19) **BSO** +11 (0,58) - Mise à la reproduction en 2015

2021 LEWIS DU BUSSON, (25 mars), m., bai - BSO +19 (0,37) par QUAMIKASE DES FORETS (sfa) - Sarthe, M. MAURICE GIRAUDET

2022 Sans renseignement de COOPER VD HEFFINCK (DE) (holst)

DJERBA DES FORETS

gris 2013 ÉLEVÉE DANS LA MANCHE -

M. FABRICE PARIS et M. GUY PARIS

par PRESIDENT (NL) (kwpn) et SONATE DES FORETS (sfa)

par DOLLAR DELA PIERRE (sfa) et LICORNE DES FORETS (sfa)

par VOLTAIRE (DE) (han)

ISO 135 (19) **BSO** +17 (0,60) - Mise à la reproduction en 2016

2021 LUANDA DES FORETS, (5 mai), f., bai - BSO +15 (0,37) par ARMITAGES BOY (DE) (old) - Manche, M. FABRICE PARIS, Mlle AUDREY PARIS

2022 Sans renseignement de EXOCET DU HOUSOIT (BE) (sbs)

DJINA MOUCHE

bai 2013 ÉLEVÉE DANS LA MANCHE -

E.A.R.L. ELEVAGE MOUCHE

par MALITO DE REVE (BE) (sfa) et OMEGA MOUCHE (sfa)

par VERDI (sfa) et VESTA DES PLAINE (sfa) par IN CHALA A (sfa)

BSO +10 (0,40) - Mise à la reproduction en 2016

2021 LAST MOUCHE, (6 juillet), f., bai par BUSH VD HEFFINCK (BE) (bwp) - Manche, E.A.R.L. ELEVAGE MOUCHE

DJOBA DE LA ROQUE

bai 2013 ÉLEVÉE DANS LE VAL-D'OISE -

E.U.R.L. TOP STALLIONS COMPANY et M. ADRIEN LABRE

par QUICK STAR (sfa) et ONLY NARCOTIQUE (sfa)

par ADELFO (BR) (fsf) et JOLIE NARCOTIQUE (sfa)

par QUIDAM DE REVEL (sfa)

BSO +14 (0,52) - Mise à la reproduction en 2019

2021 LA BELLE D'AUBIGNY, (22 juin), f., bai - BSO +18 (0,25) par HONDURAS LA SILLA - Loire, Dr. Vét. PIERRE VALETTE, Dr. Vét. BENOIT VINCE

2022 Sans renseignement de CORNET DU LYS (DE) (westf)

DJOBIE DE LA ROQUE

bai 2013 ÉLEVÉE DANS LE CALVADOS -

E.U.R.L. TOP STALLIONS COMPANY

par KANNAN (NL) (kwpn) et NIKITA DU PARK (sfa)

par QUIDAM DE REVEL (sfa) et JAZZIE DU PARC (sfa)

par APACHE D'ADRIERS (sfa)

ISO 107 (19) **BSO** +15 (0,55) - Mise à la reproduction en 2019

2021 LUCRECE TDJ, (16 avril), f., bai - BSO +16 (0,38) BCC +10 (0,24) BDR +5 (0,27) par CONTENDRO (DE) (holst) - Eure, S.A.R.L. TERRE DE JUMPING

2022 Sans renseignement de CONTENDRO (DE) (holst)

D'JUST DO IT

bai 2013 ÉLEVÉE EN HAUTE-VIENNE -

ELEVAGE DELOUIS

par KANNAN (NL) (kwpn) et RAIYJALDA par GERALDO (NL) (kwpn)

et YUSKAIA (aa) par IAGO C (aa)

ISO 120 (19) **BSO** +10 (0,56) - Mise à la reproduction en 2020

2021 LET IT BE, (14 avril), m., alezan - BSO +9 (0,33) par NINTO DE BEAUFOR (sfb) - Haute-Vienne, Mme SANDRA DELOUIS

2022 Sans renseignement de FANCY DE KERGANE

DJUST PERFECT GRISENIEN

gris 2013

ÉLEVÉE EN SEINE-ET-MARNE - S.C.E.A. ELEVAGE DE GRISENIEN

par SISLEY DE LA TOUR VIDAL (BE) (sbs) et NICOMEA D'AIX (sfa)

par LE TOT DE SEMILLY (sfa) et NICOMEA (sfa) par EMIR IV (aa)

ISO 128 (18) **BSO** +12 (0,59) - Mise à la reproduction en 2020

2021 LEONIE D'ACS, (11 avril), f., noipan - BSO +18 (0,29) par DOLLAR DU ROUET - Manche, S.C.E.A. LES ECURIES D ACS, E.A.R.L. ELEVAGE DU ROUET, ECURIE FORTIN ALAIN

LOLLY POP D'ACS, (12 avril), f., noipan - BSO +18 (0,29)

par DOLLAR DU ROUET - Manche, S.C.E.A. LES ECURIES D ACS, E.A.R.L. ELEVAGE DU ROUET, ECURIE FORTIN ALAIN

2022 Sans renseignement de GINKO DU ROUET

DOCILE DE LA CHATRE

bai 2013 ÉLEVÉE DANS LA MANCHE -

M. JACQUES FOLLIOU

par AIR JORDAN (DE) (old) et QUINA DU MESNIL (sfa)

par DIAMANT DE SEMILLY (sfa) et REINE DU MESNIL II (sfa)

par LE PLANTERO (sfa)

ISO 121 (18) **BSO** +14 (0,59) - Mise à la reproduction en 2020

2021 LA MISS DES FONTAINES, (24 avril), f., bai - BSO +14 (0,27) par CORNET DU LYS (DE) (westf) - Orne, E.A.R.L. NOTTEAU

2022 Sans renseignement de STAKKATOL (DE) (old)

DOCILE DU BUCAILLE

bai 2013 ÉLEVÉE DANS LA MANCHE -

Mme ISABELLE PAILLAUD

par TAQUIN DE L'EXTASE (sfa) et NOUBA DE BUCAILLE (sfa)

par PAPILLON ROUGE (sfa) et EUREKA DE BUCAILLE (sfa)

par TSAR DE BAUSSY (sfa)

Mise à la reproduction en 2016

2021 LAGUNE DU PHARE, (10 juillet), f., bai - BSO +8 (0,29) par SUNSHINE DU PHARE (sfa) - Manche, Mme JUDITH BROHIER

2022 Sans renseignement de SUNSHINE DU PHARE (sfa)

DOHA DE L'O

noipan 2013 ÉLEVÉE DANS LA NIEVRE -

S.C.E.A. DOMAINE DE L'O

par CONRAD (DE) (holst) et JOLIE FLEUR DE LAUME (sfa)

par ROSIRE (sfa) et COMPAGNIE LONGANES (sfa)

par TENOR DE LA COUR (sfa)

BSO +15 (0,42) - Mise à la reproduction en 2018

2021 LABSOLUE DE L'O, (18 avril), f., alezan par PEGASE VAN'T RUYTERSHOF (BE) (bwp) - Nièvre, S.C.E.A. DOMAINE DE L'O

2022 Sans renseignement de BALOU DU ROUET (DE) (old)

DOHA D'EAU GRENOU

alezan 2013 ÉLEVÉE DANS LA MANCHE -

M. GUY DUREL

par FLIPPER D'ELLE (sfa) et DIANE DE RIOLLERIE (sfa)

par GUILLAUME TELL (sfa) et OBECTERIE (sfa) par IN CHALA A (sfa)

Mise à la reproduction en 2017

2021 LATINA D'EAU GRENOU, (25 avril), f., bai f. - BSO +10 (0,24) par FESTIVAL D'ARGOUGES - Manche, M. JEAN-LUC DUFOR, Mme GERMAINE DUREL

2022 Sans renseignement de FESTIVAL D'ARGOUGES

DOHA DU BOIS

bai 2013 ÉLEVÉE DANS LA MANCHE -

Mme JOCELYNE PICARD et Mme SIMONE COURTEILLE

par TOP GUN SEMILLY (sfa) et MELODIE DU BOIS (sfa)

par SOCRATE DE CHIVRE (sfa) et VITAMINE DU BOIS (sfa)

par NURIEL IV (sfa)

Mise à la reproduction en 2016

2021 LITTLE GIRL DU BOIS, (4 avril), f., bai - BSO +9 (0,23) par GOOD PLEASURE SEMILLY - Manche, Mme JOCELYNE PICARD

2022 Sans renseignement de GRIMSKY SEMILLY

DOHA LGD

bai 2013 ÉLEVÉE DANS LE FINISTERE - E.A.R.L. AUDACE

par KANNAN (NL) (kwpn) et AUDACE DE KERGLENN

par L'ARC DE TRIOMPHE (DE) (old) et SHANA DE KERGLENN (sfa)

par DIAMANT DE SEMILLY (sfa)

ISO 137 (21) **BSO** +25 (0,58) - Mise à la reproduction en 2017

2021 LILY ROSE DU GUILLY, (8 mai), f., al bru - BSO +23 (0,35) par CONTHARGOS (DE) (old) - Finistère, Mme MARIE-CLAIRE LEBRIS, M. MARTIN PROVOST

2022 Sans renseignement de WINDOWS VH COSTERSVELD (BE) (bwp)

Sans renseignement de DIARADO (DE) (holst)

Sans renseignement de DIARADO (DE) (holst)

DOLCE DE SA'N

alezan 2013 ÉLEVÉE EN LOIRE-ATLANTIQUE -

Mme ANNE GREGOIRE

par SOLIMAN (DE) (han) et MARINE DU BORDA (sfa)

par EYKEN DES FONTENIS (sfa) et ECUME DU BORDA (sfa)

par URBAIN DU MONNAI (sfa)

Mise à la reproduction en 2020

2021 LUTOPIE DE PAGUERIE, (13 mai), f., alezan - BDR +3 (0,23) par PADOCK DU PLESSIS (sfa) - Maine-et-Loire, Mme SARAH POUILLAUD

2022 Sans renseignement de PADOCK DU PLESSIS (sfa)

DOLCE DE TALMA

bai 2013 ÉLEVÉE DANS LES ARDENNES -

Dr. Vét. MICHEL GUIOT

par QUICKLY DE KREISKER (sfa) et REGGAE DE TALMA (sfa)

par CENTO (DE) (holst) et NEW EVE DU MOULIN (sfa)

par QUIDAM DE REVEL (sfa)

BSO +10 (0,55) - Mise à la reproduction en 2016

2021 LAIKA DU GRIZZLY, (28 mai), f., bai - BSO +8 (0,28) par CALIPSSO DE L'ILLON - Vosges, Mme CELINE LECOANET

2022 Sans renseignement de CONTHARGOS (DE) (old)

DOLCE DEL COLLE bai 2013 ÉLEVÉE DANS L'EURE - S.C.E.A. ELEVAGE DEL COLLE et AGENCE PHI SA

par AIR JORDAN (DE) (old) et TAA SHIN FOR EVER (sfa)
par COROFINO (DE) (holst) et D'EISHA FOR EVER (sfa)
par GALOUBET A (sfa)

ISO 134 (21) **BSO** +11 (0,57) - Mise à la reproduction en 2017

2021 LARA CROFT DLM, (21 mai), f., bai -
BSO +14 (0,39) BCC +2 (0,21) BDR +6 (0,25)
par CONTENDRO (DE) (holst) - Ille-et-Vilaine,
Mme FLORENCE BASOFSKI

DOLCE DES HATES bai f. 2013 ÉLEVÉE DANS LE LOIR-ET-CHER - LES ECURIES DU VENDOMOIS et M. OLIVIER BELLANGER

par ACTION BREAKER (BE) (bwp) et MA JOLIE (sfa)
par BE BOP III (sfa) et IROQUOISE AMOR (sfa) par GALOUBET A (sfa)

ISO 136 (20) **BSO** +20 (0,57) - Mise à la reproduction en 2020

2021 LUNA DU MAKI, (18 avril), f., alezan - BSO +17 (0,27)
par COLESTUS (DE) (westf) - Loir-et-Cher,
Mme AURORE DUBUS

DOLCE ST AMAND bai 2013 ÉLEVÉE EN SEINE-MARITIME - M. JULIEN FROMENTIN

par TSUNAMI DE HUS et KHYSMIE (sfa) par CRUISING (IE) (ish)
et QUASI JOLIE (sfa) par YELPANA (ps)

ISO 110 (17) **BSO** +7 (0,52) - Mise à la reproduction en 2020

2021 LUCCIO D'HENVET, (7 mai), m., bai - BSO +11 (0,35)
par VLEUT (NL) (kwpn) - Seine-Maritime,
Mme VERONIQUE DEBAQUE, M. HENRI CAROUGE

2022 Sans renseignement de COOPER VD HEFFINCK (DE) (holst)

DOLCE VITA (NL) (kwpn) gris 2008 - KWPN numéro 800915 - M. A.J. VAN SANTEN

par CANTURO (DE) (holst) et COMTESSA (oes) par CAPRONI (holst)
et ZITA IX (holst) par AHORN Z (DE) (han)

ISO 112 (15) **BSO** +8 (0,48) - Mise à la reproduction en 2016

2021 LUCA DI LAMMERMOOR HH, (20 juillet), m., al bru -
BSO +15 (0,34) par VIVALDI DU SEIGNEUR (BE) (sbs) -
Loir-et-Cher, M. MATHIAS LECLERCQ

2022 Sans renseignement de EL BARONE 111 Z (BE) (z)

DOLCE VITA BEAUFOR alezan 2013 ÉLEVÉE DANS LE CALVADOS - M. ERIC LEVALLOIS

par DIAMANT DE SEMILLY (sfa) et UANTA L (BE) (bwp)
par HEARTBREAKER (NL) (kwpn) et IANTA (kwpn)
par PURIOSO (old)

ISO 131 (19) **BSO** +21 (0,57) - Mise à la reproduction en 2018

2021 LINGOT DE BEAUFOR, (6 mai), m., bai -
BSO +19 (0,39) BCC +8 (0,23) BDR +6 (0,27)
par CONTENDRO (DE) (holst) - Calvados, M. ERIC LEVALLOIS

2022 Sans renseignement de EL BARONE 111 Z (BE) (z)

Sans renseignement de CORNET DU LYS (DE) (westf)
Sans renseignement de CORNET DU LYS (DE) (westf)

DOLCE VITA DELA CENSE bai f. 2013 ÉLEVÉE DANS LA MANCHE - M. EMMANUEL VINCENT

par VON CHACCO IXE et KITA DE LA CENSE (sfa) par OLISCO (sfa)
et ULEA DE BAUSSY (sfa) par MUGUET DU MANOIR (sfa)

ISO 107 (17) **BSO** +14 (0,47) - Mise à la reproduction en 2017

2021 L'ASDECOEUR DELACENSE, (6 juillet), m., bai -
BSO +18 (0,33) par CONTHARGOS (DE) (old) - Manche,
S.C.E.A. DU NORON

2022 Sans renseignement de ECHO LONGANE

DOLCE VITA DES FEES choco 2013 ÉLEVÉE EN HAUTE-SAONE - Mme LAETITIA BAZIN

par HALOUBET DE GORZE (sfa) et VOX VARIA DES FEES
par ARTHUR V (DE) (old) et FLANDISE DES FOLIE (sfa)
par PIRATE PLATIERE (sfa)

Mise à la reproduction en 2020

2021 LEMONCELLO DES FEES, (13 mai), m., alezan - BSO +7 (0,24)
par FAUST DES ORCETS - Haute-Saône, Mme LAETITIA BAZIN

2022 Sans renseignement de QUAPRICE FOR EVER (sfa)

DOLCE VITA DU JURE bai f. 2013 ÉLEVÉE DANS LA MEUSE - E.A.R.L. DU JURE

par UGOBAC DES BALEINES (sfa) et LA TULIPE NOIRE JYCA (sfa)
par SANDRO (DE) (holst) et DARK DE DAMPIERRE (sfa)
par GALOUBET A (sfa)

Mise à la reproduction en 2017

2021 LUPIN DU JURE, (23 mai), m., noipan - BSO +12 (0,25)
par CORNET'S PRINZ (DE) (westf) - Meuse, E.A.R.L. DU JURE

2022 Sans renseignement de HELIOS D'HELBY

DOLCE VITA VENTADOUR bai 2013 ÉLEVÉE EN CORREZE -

M. QUENTIN PARIS et E.A.R.L. LES ECURIES DE VENTADOUR

par UTRILLO VD HEFFINCK (BE) (bwp) et LUNARIA CHAMPEIX (sfa)
par BONHOMME II (sfa) et EDELWEIS CHAMPEIX (sfa)
par SIOUX DE BAUGY (sfa)

ISO 124 (21) **BSO** +12 (0,60) - Mise à la reproduction en 2016

2021 LORD D OHARA, (19 mars), m., bai -
BSO +18 (0,40) BCC +6 (0,24) par MYLORD CARTHAGO (sfa) -
Loire, S.A.S. LES ECURIES O'HARA

2022 Sans renseignement de CANDY DE NANTUEL

Sans renseignement de CANDY DE NANTUEL

DOLCEE DU CASTEL alezan 2013 ÉLEVÉE DANS LA MANCHE -

Mme MARIE-PIERRE COTELLE MANCEL et Mlle ANNE-LAURE COTELLE

par DUC DE LA LANDE II (sfa) et KERATINE DU CASTEL (sfa)
par DRAKKAR DES HUTINS (sfa) et TIRAS DU CASTEL (sfa)
par KAYACK (sfa)

Mise à la reproduction en 2016

2021 LEOPARD DU CASTEL, (10 avril), m., bai par CHER EPOUX -
Manche, Mme MARIE-PIERRE COTELLE MANCEL

2022 Sans renseignement de UTRILLO VD HEFFINCK (BE) (bwp)

DOLE DE LA BOTTE bai 2013 ÉLEVÉE DANS LA MANCHE -

M. PHILIPPE LEMAITRE

par QUINOTO BOIS MARGOT (sfb) et JASMINE DU BOURG (sfa)
par DAMOISEAU D'OR (sfa) et BALSAMINE DU BOURG (sfa)
par ELF III (sfa)

Mise à la reproduction en 2017

2021 LITTLE DE NUIT, (17 juin), f., bai f.
par EL BARONE 111 Z (BE) (z) - Manche,
M. DIMITRI SACQUET

DOLEANCE D'ALLOU al bru 2013 ÉLEVÉE DANS LE LOIRET -

M. REGIS GRASSIN

par CABDULA DU TILLARD (sfa) et RAVISSANTE D'ALLOU (sfa)
par HELIOS DE LA COUR II (sfa) et BELLE DE L'ETANG (aa)
par PRINCE IG'OR (aa)

ISO 116 (18) **BSO** +2 (0,52) - Mise à la reproduction en 2019

2021 LESIA DE WHYNEHN, (14 mars), f., alezan - BSO +13 (0,27)
par FALKO DE HUS - Hérault, M. JACOB LEGROS

2022 Sans renseignement de PRESIDENT (NL) (kwpn)

DOLLAR GIRL BRUYERES bai 2013 ÉLEVÉE DANS LE NORD -

M. BENOIT HOUZE et Mme CECILE HOUZE

par BALOU DU ROUET (DE) (old) et NAYA DU PRELET (sfa)
par CONCORDE (NL) (kwpn) et GAVOTTE DU PRELET (sfa)
par JALISCO B (sfa)

ISO 114 (18) **BSO** +13 (0,58) - Mise à la reproduction en 2015

2021 LINCOLN DES BRUYERES, (17 avril), m., bai f. -
BSO +16 (0,38) BCC +13 (0,20) BDR +3 (0,23)
par DIARADO (DE) (holst) - Nord, M. BENOIT HOUZE,
M. VICTOR HOUZE

2022 Sans renseignement de DIARADO (DE) (holst)

DOLLY (BE) (bwp) gris 2003 ÉLEVÉE EN BELGIQUE - BWP numéro 215545 - M. ALEX MICHAUX

par PRESIDENT (NL) (kwpn) et QUIRIANE VANT' KAPELHOF (bwp)
par REMONDO (bwp) et FLORIANE DE LA BRASSERIE (bwp)
par DON FERNANDO DE LAUZELLE (se)

ISO 131 (15) **BSO** +8 (0,56) - Mise à la reproduction en 2015

2021 LORRAINE DU MELCENEY, (15 mai), f., bai - BSO +16 (0,32)
par BY CEIRA D'ICK - Vosges, M. YVES LACROIX

2022 Sans renseignement de OLALA DE BUISSY (sfa)

DOLLY DE CERISY alezan 2013 ÉLEVÉE DANS LA MANCHE - M. LAURENT VINCENT

par VIGO CECE et LADY DE SEMILLY (sfa) par QUICK STAR (sfa)
et ALESIA DE SEMILLY (sfa) par DOUBLE ESPOIR (sfa)

ISO 130 (19) **BSO** +18 (0,60) - Mise à la reproduction en 2016

2021 LUCKY DE LA CENSE, (11 avril), m., alezan - BSO +14 (0,23)
par FAUT IL DES 7 VALLONS (BE) (sbs) - Manche,
M. MARKUS HAURI, M. THOMAS HAURI

2022 Sans renseignement de MYLORD CARTHAGO (sfa)

Sans renseignement de MYLORD CARTHAGO (sfa)

DOLLY DE ROQUELINE alezan 2013

ÉLEVÉE DANS LE CALVADOS - M. PATRICK LALONDE

par VAGABOND DE LA POMME (BE) (sbs) et ANAIS DE LA POMME
par TINKA'S BOY (NL) (kwpn) et NAIS DE LA POMME (sfa)
par DARCO (BE) (bwp)

ISO 128 (18) **BSO** +17 (0,60) - Mise à la reproduction en 2016

2021 LAIKA DE ROQUELINE, (27 avril), f., al fon - BSO +20 (0,29)
par FESTIVAL D'ARGOUGES - Calvados,
M. PATRICK LALONDE

DOLLY MOON (aqps) gris 2013 ÉLEVÉE EN ILLE-ET-VILAINE -

Mme CATHERINE GUILLET ONNEE

par SPANISH MOON (US) (ps) et PISTOLE DU PALMIN
par MADOUN (ps) et GERWIN par QUART DE VIN (ps)

Mise à la reproduction en 2019

2021 LILLY MOON SADORC, (4 mai), f., bai f.
par ALLIGATOR FONTAINE (sfa) - Cher, M. PAUL FOUASSIER**DOLOMITE** alezan 2013 ÉLEVÉE DANS LE PAS-DE-CALAIS -

S.A.R.L. BERNARD SCHOTSMANS

par UGOBAC DES BALEINES (sfa) et LAVENDEL (NL) (kwpn)
par GOODTIMES (NL) (kwpn) et W ALBA ZH (kwpn) par ALME (sfa)**ISO** 129 (19) **BSO** +16 (0,58) - Mise à la reproduction en 2020**2021 LIU JO CLODESIGNES**, (25 mai), f., bai - BSO +17 (0,39)
par LAUTERBACH (DE) (old) - Allier,
Mme YASMINE PHELOUZAT**DOMINA B (NL)** (kwpn) bai 2008 ÉLEVÉE AUX PAYS-BAS -

KWPN numéro 812380 - M. F.A.J. VAN DER BURG

par CANTURANO (DE) (holst) et POMINGA B (kwpn)
par CONCORDE (NL) (kwpn) et BUMONIA (kwpn)

par JOOST (NL) (holst)

ISO 113 (13) **BSO** +4 (0,56) - Mise à la reproduction en 2019**2021 LIBERTINE DE LUPPY**, (30 mai), f., bai - BSO +14 (0,28)
par FALKO DE HUS - Moselle, Mme CHARLOTTE ASTAHOFF

2022 Sans renseignement de SEMILLY DE LUPPY (sfa)

DOMINIKA MANCIAISE alezan 2013 ÉLEVÉE DANS LA MANCHE -

Dr. Vét. DENIS HUBERT

par VIGO CECE et AMANDINE ARDENTE par ORLANDO (BE) (bwp)
et UTILE ARDENTE (sfa) par GRAND VENEUR (sfa)**ISO** 109 (17) **BSO** +14 (0,49) - Mise à la reproduction en 2016**2021 LOVE LOVE MANCIAIS**, (14 février), m., noipan -
BSO +14 (0,35) par ARMITAGES BOY (DE) (old) - Manche,
Dr. Vét. DENIS HUBERT

2022 Sans renseignement de GREY SKY D'IVRAIE

DOMINO DES CELTES gris 2013 ÉLEVÉE EN L'EURE-ET-LOIR -

M. NICOLAS BROUET et Mme VERA BROUET

par ACTION BREAKER (BE) (bwp) et COCA Z (BE) (z)
par CUMANO (DE) (holst) et PIO LINE (westf) par PAGENO (westf)**ISO** 132 (18) **BSO** +24 (0,56) - Mise à la reproduction en 2017**2021 LAPIS LAZULI NYIRANG**, (21 mai), m., bai - BSO +18 (0,34)
par CRISTALLO (DE) (westf) - Indre, Mme ISABELLE TOUCHET**DOMSBERG'S ALISA (GB)** (oes) bai 2002

ÉLEVÉE EN GRANDE-BRETAGNE - BWS numéro 134252005 - Mlle M.K. SMITH

par DOMSBERG (han) et WORLESTON LADYSMITH (oes)

par ARCTIC LORD (oes) et WINDMILL SAILS (IE) (ps)

par POLLEERTON (IE) (ps)

ICC 106 (13) - Mise à la reproduction en 2014**2021 LAGERTHA DE VERNADE**, (4 mai), f., bai -
BCC +5 (0,26) BDR +5 (0,22) par QUITE EASY (DE) (holst) -
Yonne, Mme VALERIE MOUSSU

2022 Sans renseignement de LAUTERBACH (DE) (old)

DONA (DE) (han) gris 2009 - VHW numéro 314602509 -

M. HEINO SOMMERFELD

par DON FREDERICO (DE) (han) et WOLKENFEE (han)

par WOLKENSTEIN II (DE) (han) et LAURIEFEE (han)

par LAURIES CRUSADOR (GB) (ps)

Mise à la reproduction en 2015

2019 JUST IN LOVE DU HANS, (27 mars), f., alezan - BDR +17 (0,21)
par SMART (DE) (han) - Calvados,
E.A.R.L. HARAS DU MANOIR HDM**2021 LOVELY DUCKY DU HANS**, (11 avril), m., noipan -
BDR +17 (0,21) par SMART (DE) (han) - Calvados,
E.A.R.L. HARAS DU MANOIR HDM**DONA DANCE** (ps) bai 2005 ÉLEVÉE DANS L'AIN -

S.C.E.A. HARAS MILSODOR et M. ROGER BONNETAIN

par DARK MOONDANCER (GB) (ps) et DONA NOBLESSE (ps)

par NIKOS (GB) (ps) et DONA MERVEILLE (ps)

par GARDE ROYALE (IE) (ps)

Mise à la reproduction en 2015

2021 L'DANCE ECG, (7 juin), f., bai par CICAVE DU TALUS - Doubs,
E.A.R.L. LES ECURIES DE CHATEAU GALLAND**DONA DE LA VIGNE** alezan 2013 ÉLEVÉE DANS LE CALVADOS -

M. LUCIEN VILLOTTE

par QUINTUS D'09 (BE) (bwp) et UTOPIE DE LA VIGNE (sfa)

par DIAMANT DE SEMILLY (sfa) et NYMPHE DE LA VALLEE (sfa)

par CUMANO (DE) (holst)

ISO 107 (20) **BSO** +7 (0,59) - Mise à la reproduction en 2016**2021 LANA LES CHATEAUX**, (25 mars), f., bai - BSO +15 (0,33)
par PUTCH DES ISLES (sfa) - Loire-Atlantique,
M. ROBIN MICHEL, Mme ELODIE TERRIEN**DONA FIJA D'EN HAUT (LU)** (sl) bai f. 2009

ÉLEVÉE EN BELGIQUE - SCSL numéro 7509 - M. ALAIN DEMARET

par ENRICO VD WITHOEVE (han) et FIJARICA (ps)

par IN FIJAR (US) (ps) et BALALAGKA (IE) (ps) par LUTHIER (ps)

ISO 104 (16) - Mise à la reproduction en 2020**2021 LUFFY DE CASSARON**, (22 avril), m., bai f. - BSO +9 (0,35)
par CATCHAR MAIL - Loire-Atlantique,
Mme AURELIE MARECAUX

2022 Sans renseignement de BANDRO BOY DE BETHUNE

DONATELLA DE NIKE'S HOF (BE) (bwp) alezan 2003

ÉLEVÉE EN BELGIQUE - BWP numéro 219342 - NIKE'S HOF N.V.

par SIRE MAJOR DE LA COUR (bwp)

par MADONNA VAN DE GRUNDEVAL (bwp) par SKIPPY II (sfa)

et URSULA (bwp) par SUDAN (han)

BSO +8 (0,50) - Mise à la reproduction en 2013**2014 EDONNA D'UDINE**, f. - ISO 140 (21) **BSO** +20 (0,57)
par VIGO CECE**2015 FISTON D'UDINE**, m. - ISO 128 (21) **BSO** +12 (0,55)
par SIOUX DU GODION (sfb)**2021 LA DONNA D'UDINE**, (9 avril), f., bai - BSO +15 (0,20)
par PEGASE VAN'T RUYTERS HOF (BE) (bwp) - Nord,
M. GAUTIER HOUZE**DONNA (BE)** (bwp) bai f. 2003 ÉLEVÉE EN BELGIQUE -

BWP numéro 221371 - M. HUGO VERSNICK

par HEARTBREAKER (NL) (kwpn) et PIROSCHKA (rhdl)

par PILOT (westf) et FIDELIA (westf)

par FRUEHLINGSBALL (DE) (westf)

ISO 120 (11) **BSO** +10 (0,62) - Mise à la reproduction en 2009**2007 HILTONA (BE)** (bwp), f. - ISO 131 (17) **JSO** 5 **BSO** +18 (0,62)
par CLINTON (DE) (holst)**2010 ALBA LOCA (oc)**, f. - ISO 121 (19) **BSO** +14 (0,60) **BDR** +1 (0,27)
par CALVARO (DE) (holst)**2021 LILI LOCA**, (2 mai), f., bai -
BSO +17 (0,40) **BCC** +8 (0,24) **BDR** +1 (0,26)
par MYLORD CARTHAGO (sfa) - Calvados,
M. BORIS ROGIER WAESLYNCK2022 Sans renseignement de QUAPRICE BOIMARGOT QUINCY (DE)
(holst)**DONNA CAPRIA (DE)** (han) alezan 2008 ÉLEVÉE EN ALLEMAGNE -

VHW numéro 319690108 - MME REGINE STAMME et M. HEINER STAMME

par DON SCHUFRO (old) et CHIARA (han) par CAPRIMOND (DE) (trak)
et WIENETTE (han) par WELTMAYER (DE) (han)**IDR** 117 (14) **BDR** +22 (0,59) - Mise à la reproduction en 2020**2021 LEGENDE DE BLIGNYS**, (26 avril), f., bai - **BDR** +16 (0,28)
par ORAME (NL) (kwpn) - Saône-et-Loire, M. BRUNO CHAIZE,
Mme DEBORAH SOKIC RICHTER

2022 Sans renseignement de DEIN PRINZ SL (DE) (drpon)

DONNA LEA (DE) (bawue) bai f. 2011 ÉLEVÉE EN ALLEMAGNE -

PZV BW numéro 730380611 - MME ELLEN VOGTS

par DIAMOND HIT (DE) (old) et CRAZY HORSE (bawue)

par CAROLUS (DE) (holst) et MALLORCA (bywbl)

par WENZEL I (DE) (han)

IDR 111 (16) **JDR** 5 **BDR** +18 (0,53) - Mise à la reproduction en 2019**2021 LYRA GOLD DU NEUHOF**, (1 mai), f., bai - **BDR** +20 (0,26)
par VITALIS (NL) (kwpn) - Haut-Rhin,
E.A.R.L. ELEVAGE DU NEUHOF**DONNA STAR DE TALMA** gris 2013

ÉLEVÉE DANS LES ARDENNES - Dr. Vét. MICHEL GUIOT

par QUICK STAR (sfa) et VALKYRIE DE TALMA

par DIAMANT DE SEMILLY (sfa) et REGGAE DE TALMA (sfa)

par CENTO (DE) (holst)

ISO 134 (21) **BSO** +29 (0,62) - Mise à la reproduction en 2016**2017 HAPPY STAR DE TALMA**, m. - ISO 126 (21) **BSO** +28 (0,50)
par CONTENDRO (DE) (holst)**2021 LITTLE DREAM DE TALMA**, (30 avril), f., bai -
BSO +26 (0,40) **BCC** +14 (0,26) par MYLORD CARTHAGO (sfa) -
Ardennes, Dr. Vét. MICHEL GUIOT

2022 Sans renseignement de MYLORD CARTHAGO (sfa)

Sans renseignement de MYLORD CARTHAGO (sfa)

Sans renseignement de COLORE (DE) (holst)

Sans renseignement de COLORE (DE) (holst)

DONNE MOI DES L bai f. 2013 ÉLEVÉE DANS L'HERAULT -

M. LUDOVIC LARROQUE

par QUICKLY DE KREISKER (sfa) et MELODY DE LOU PAUSO (sfa)

par CALIN DE MELS (aa) et CALINETTE DE L'ILE (sfa)

par FIRST DE DANGU (sfa)

ISO 101 (19) **BSO** +1 (0,53) - Mise à la reproduction en 2020**2021 LILY STAR DES L**, (18 mai), f., bai - BSO +5 (0,24)
par GRANDORADO TN (NL) (kwpn) - Tarn,
M. LUDOVIC LARROQUE

2022 Sans renseignement de ALL STAR 5 (DE) (han) et de STAKKA-TOL (DE) (old)

DOODLEJUMP DU CLOS

gris 2013

ÉLEVÉE EN CHARENTE-MARITIME - Mme MARGUERITE GRIZON

par OPIUM DE TALMA (sfa) et LEGALITE DU MOULIN (sfa)
par LEPRINCE DE THURIN (sfa) et UNIQUE DU MOULIN (sfa)
par GRAND VENEUR (sfa)

ISO 113 (19) - Mise à la reproduction en 2020

2021 **LUTHER KING DU CLOS**, (12 mai), m., bai - BSO +11 (0,40) BCC +8 (0,27) par KANNAN (NL) (kwpn) - Charente-Maritime, Mme MARGUERITE GRIZON

2022 Sans renseignement de BY CEIRA D'ICK

DORA (NL)

(kwpn) bai 2008 ÉLEVÉE AUX PAYS-BAS - KWPN numéro 814187 - STAL MICHEL BRUSSE

par CANTURANO (DE) (holst) et WILD RISK (kwpn)
par RIVERMAN (NL) (kwpn) et SUZERODNOOT (kwpn)
par MANHATTAN (NL) (kwpn)

ISO 112 (15) BSO +4 (0,55) - Mise à la reproduction en 2019

2021 **LORD DU DIFQUES**, (10 juillet), m., alezan - BSO +10 (0,29) par QOUD'COEUR DE LA LOGE (sfa) - Nord, Mme CHARLINE BARTHELEMY

DORAT DES BOIS II

(sfa) alezan 1991 ÉLEVÉE DANS LES YVELINES - M. ANDRE METIVIER

par QUOLIBET DU MANOIR (sfa) et PRINCESSE DES BOIS (aa)
par EMIR DE LA FOT (aa) et GOSSE DE RIO (aa) par RIO NEGRO (aa)

ISO 128 (99) - Mise à la reproduction en 2000 - Morte en 2016

2007 **TANGUY D'ICY**, (1 juillet), m., alezan
par CABDULA DU TILLARD (sfa) - Loiret, Mme CHARLOTTE TOURMENT

DOREE CHARBONIERE

alzmel 2013 ÉLEVÉE DANS LA MANCHE - M. DANIEL DAIROU et Mme CLAUDINE DAIROU

par PADOCK DU PLESSIS (sfa) et ODE DE LA CHARBONIERE (sfa)
par PAPILLON ROUGE (sfa) et CASTELLE II (sfa) par ROSIRE (sfa)

ISO 102 (17) BSO +7 (0,53) - Mise à la reproduction en 2019

2021 **L'AS CHARBONIERE**, (12 juin), m., gr tru - BSO +15 (0,38) BCC +9 (0,25) par MYLORD CARTHAGO (sfa) - Manche, M. DANIEL DAIROU, Mme CLAUDINE DAIROU

2022 Sans renseignement de MYLORD CARTHAGO (sfa)

DOREEN DU BIDOU

bai 2013 ÉLEVÉE DANS LE CALVADOS - M. CHARLES HUBERT BLIN

par VIGO CECE et QUARENE MANCIAISE (sfa) par SHOGOUN II (sfa) et RANSONIERE (sfa) par GRAND VENEUR (sfa)

ISO 131 (19) BSO +11 (0,60) - Mise à la reproduction en 2016

2020 **KILANDRIA DU BIDOU**, (1 juin), f., bai - BSO +15 (0,30) par BALISSIMO (DE) (old) - Calvados, M. CHARLES HUBERT BLIN

DORES ET DEJA

(ps) bai f. 2008 ÉLEVÉE DANS L'AISNE - BLOODSTOCK AGENCY LIMITED

par KINGSALSA (US) (ps) et DE BROCELIANDE (ps)
par WOODMAN (US) (ps) et BOISMORAND (ps)
par SHEIKH ALBADOU (GB) (ps)

Gagnant en Plat - Mise à la reproduction en 2012

2016 GEMINI D'AX (ps), h. - Gagnant en Obstacles par GEMIX (ps)

2021 **LYAM DE LA MONTAGNE**, (15 juin), m., bai f.
par MR FLY DE LANDETTTE (sfa) - Vendée, S.C.E.A. HARAS DE LA MONTAGNE

DORET (NL)

(kwpn) bai 2008 - KWPN numéro 812785 - M. H.P.G. VAN DER WIJST

par PIERROT (kwpn) et WELFRIE (kwpn)
par GREAT PLEASURE (kwpn) et TINKA (kwpn)
par ARMSTRONG (kwpn)

ISO 134 (21) BSO +7 (0,53) - Mise à la reproduction en 2019

2021 **LADY CEIRA DE BACI**, (12 mai), f., bai - BSO +15 (0,31) par BY CEIRA D'ICK - Calvados, E.A.R.L. ECURIE ALEXIS BONNARD

2022 Sans renseignement de MYLORD CARTHAGO (sfa)
Sans renseignement de MYLORD CARTHAGO (sfa)

DORETTE DEL COLLE

noipan 2013 ÉLEVÉE DANS L'EURE - S.C.E.A. ELEVAGE DEL COLLE et S.A.R.L. AGENCE P.H.I.

par COROFINO (DE) (holst) et SORAYA ALIA (sfa)
par CALVARO (DE) (holst) et LIBERTY MAIL (sfa)
par RUBLOFF (US) (ps)

Mise à la reproduction en 2017

2021 **LUCKY DE BAVALAN**, (19 mai), m., alezan - BSO +16 (0,31) par CANDY DE NANTUEL - Morbihan, E.A.R.L. DE BAVALAN

DORIANE DE LONGA

(aa) bai 2013 ÉLEVÉE DANS LA MANCHE - M. ALAIN MARECHAL et Mme MARIE-FRANCOISE MARECHAL

par OLALA DE BUISSY (sfa) et MERVEILLE D'OC (aa)
par OSIER DU MAURY (aa) et REINE DES NEIGE (ac) par TIAIA (ps)

ISO 122 (19) BSO +4 (0,57) - Mise à la reproduction en 2020

2021 **LOUNA DE LONGA**, (1 avril), f., bai f. - BSO +11 (0,30) par BY CEIRA D'ICK - Manche, M. ALAIN MARECHAL

2022 Sans renseignement de CONTE BELLINI (DE) (westf)

DORIMENE D'AUTHOU

noir 2013 ÉLEVÉE EN L'EURE-ET-LOIR - M. MAURICE SICOT

par ESTEBAN (DK) (ps) et JOYCE DU COTY (sfa)
par DIAMANT DE SEMILLY (sfa) et DESIREE DU VAL (sfa)
par QUIDAM DE REVEL (sfa)

Mise à la reproduction en 2019

2021 **LOOPING DU LOIR**, (10 avril), m., bai f. - BSO +1 (0,31) par FIDELIO DU DONJON - Sarthe, M. PIERRE GOUYE

2022 Sans renseignement de IOLISCO DE QUINHON (sfa)

DORINA (DE)

(han) bai 2002 ÉLEVÉE EN ALLEMAGNE - VHW numéro 313900502 - M. WILHELM STADTLANDER

par DON BOSCO (han) et VIVERA (han) par VELTEN THIRD (han) et FLAIR (han) par FRUHLINGSTRAUM I (westf)

Mise à la reproduction en 2007

2013 **DAMOISELLE COURCELLE**, (10 mai), f., alezan - BDR +15 (0,25) par LOCKSLEY II (DE) (han) - Saône-et-Loire, M. YVES CHAUVIN

DORINE D'ARIEL

bai f. 2013 ÉLEVÉE DANS LA MANCHE - M. DANIEL FRANCOIS

par DIAMANT DE SEMILLY (sfa) et ERICA D'ARIEL (sfa)
par LAUDANUM (ps) et ESCHOLIERE (sfa) par NANKIN (sfa)

BSO +12 (0,46) - Mise à la reproduction en 2015

2021 **LOTUS D'ARIEL**, (9 mai), m., bai f. - BSO +11 (0,23) par GRANDORADO TN (NL) (kwpn) - Manche, M. DANIEL FRANCOIS

2022 Sans renseignement de GRANDORADO TN (NL) (kwpn)

DORINE DU TERROIR

bai 2013 ÉLEVÉE DANS LES YVELINES - M. FRANCOIS ROEMER

par AIR JORDAN (DE) (old) et UNAIDE DU TERROIR (sfa)
par DOLLAR DU MURIER (sfa) et ANAIDE (sfa) par LAUDANUM (ps)
Mise à la reproduction en 2018

2021 **LUBIN DU TERROIR**, (3 mai), m., bai - BSO +11 (0,25) par CLAPTON (DE) (holst) - Orne, M. FRANCOIS ROEMER

2022 Sans renseignement de JUNIOR DU SEIGNEUR (BE) (sbs)

DORIP S (DE)

(rhdl) noipan 2007 - RS numéro 1053281219 - M. USCHI SCHWERTSCHLAGER

par DON RICOSS (DE) (han) et PIRI (old) par SION (se) et PIROSCHKA II (old) par WELT AS (DE) (old)

Mise à la reproduction en 2018

2021 **LHASA**, (24 avril), f., npapie - BDR +20 (0,20) par EINSTEIN DU PARC - Mayenne, Mme GAELLE BONNAUDET

2022 Sans renseignement de EINSTEIN DU PARC

DORIS D'HELBY

bai 2013 ÉLEVÉE EN ILLE-ET-VILAINE - S.C.E.A. TRIHAN LAMOTTE

par IVOR D'HELBY (sfa) et KANDIAVOLA (DE) (holst)
par CANTUS (DE) (holst) et THILDA (holst) par FANTAST (holst)

ISO 110 (19) BSO +6 (0,52) ICC 107 (19) -

Mise à la reproduction en 2020

2021 **LYKEME DE LILAU**, (24 mai), m., bai - BSO +10 (0,22) par CONTE BELLINI (DE) (westf) - Yvelines, S.A.R.L. ELEVAGE DES DEUX CHARMES

DORIS MANCIAISE

bai 2013 ÉLEVÉE DANS LA MANCHE - Dr. Vét. DENIS HUBERT

par VIGO CECE et MIFRANE MANCIAISE (sfa)
par POWER LIGHT (DE) (han) et FRAGRANCE DE CHALUS (sfa)
par JALISCO B (sfa)

ISO 137 (19) BSO +18 (0,60) - Mise à la reproduction en 2019

2021 **LICHETTE MANCIAISE**, (18 avril), f., bai - BSO +21 (0,35) par EMERALD VAN'T RUYTERS HOF (BE) (bwp) - Manche, Dr. Vét. DENIS HUBERT

LIPSCANI MANCIAIS, (2 juillet), m., bai - BSO +20 (0,32) par BY CEIRA D'ICK - Manche, Dr. Vét. DENIS HUBERT
LORVAL MANCIAISE, (30 avril), f., bai - BSO +19 (0,21) par PEGASE VAN'T RUYTERS HOF (BE) (bwp) - Manche, M. CLEMENT HUBERT

2022 Sans renseignement de BY CEIRA D'ICK

DORIS TAME

noipan 2013 ÉLEVÉE DANS LA MANCHE - S.C.E.A. BROHIER DENIS

par TIBET TAME (sfb) et KASSAVE (sfa) par FRENCH CANCAN (sfa) et ODYSSEE III (sfa) par HADJ A (aa)

ISO 102 (18) **BSO** +1 (0,54) - Mise à la reproduction en 2019

2021 LIL' FLASH, (7 mai), m., al fon - BSO +10 (0,20)
par PEGASE VAN'T RUYTERS'HOF (BE) (bwp) - Marne,
Mme MARION TEYSSANDIER, M. CLEMENT BOHREN
2022 Sans renseignement de CONVALL (DE) (holst)

DORNA DE KERLENN gris 2013 ÉLEVÉE DANS LE FINISTÈRE -
E.A.R.L. ALAIN RICHARD

par MYLORD CARTHAGO (sfa) et UNNA DE KERLENN
par CAP KENNEDY (DE) (holst) et QUENZA DE KERLENN (sfa)
par DIAMANT DE SEMILLY (sfa)

ISO 139 (19) **BSO** +26 (0,64) - Mise à la reproduction en 2015
2016 GERIKO DE KERLENN, m. - ISO 130 (21) BSO +28 (0,56)
par WINDOWS VH COSTERSVELD (BE) (bwp)

2021 LADY DORNA KERLENN, (5 mai), f., gris - BSO +19 (0,36)
par CRISTALLO (DE) (westf) - Finistère,
E.A.R.L. ALAIN RICHARD

LORNA DE KERLENN, (18 avril), f., gris - BSO +26 (0,30)
par EKANO DKS - Finistère, E.A.R.L. ALAIN RICHARD

DOROTHEE (BE) (bwp) gr fer 2003 ÉLEVÉE EN BELGIQUE -
BWP numéro 221916 - STOETERIJ DORPERHEIDE

par UTRILLO VD HEFFINCK (BE) (bwp)
et BINAMEE V'T BIEZENHOF (bwp)
par FLUGEL VAN LA ROCHE (bwp) et HELIOTROPE ROUGE (bwp)
par ECLAT (ps)

ISO 101 (14) - Mise à la reproduction en 2016

2021 LIBAN DU CHESNEY, (11 mai), m., bai - BSO +8 (0,32)
par THAIS DE PEGASE (sfa) - Ile-et-Vilaine,
E.A.R.L. HARAS DE BEAUREVOIR, M. PHILIPPE HENRICH
2022 Sans renseignement de UNTOUCHABLE (NL) (kwpn)

DOUBA DE RIVERLAND bai 2013 ÉLEVÉE EN CHARENTE -
S.C.E.A. RIVERLAND

par L'ARC DE TRIOMPHE (DE) (old) et NOUMBA TAME (sfa)
par ROYAL FEU (sfa) et URANIA II (sfa) par URIEL (sfa)
Mise à la reproduction en 2016

2021 LYSBA DE RIVERLAND, (14 mai), f., alezan
par CORNET DU LYS (DE) (westf) - Charente,
S.C.E.A. RIVERLAND
2022 Sans renseignement de HELIOS D'HELBY

DOUBLECLEAR DU TERTRE alezan 2013

ÉLEVÉE EN ILLE-ET-VILAINE - M. ALAIN BOURDON
par JARNAC (sfa) et KEEPCOOL (sfa) par LE TOT DE SEMILLY (sfa)
et BELLA DES CRESLES (sfa) par ELF III (sfa)

ISO 118 (18) **BSO** +16 (0,56) - Mise à la reproduction en 2017
2021 LAGUERTHA DU TERTRE, (11 mai), f., al bru - BSO +19 (0,29)
par DEUXCATSIX D'EGLEFIN - Mayenne,
EARL BOURDON ENSEIGNEMENT DE DISCIPLINES SPOR-
TIVES
2022 Sans renseignement de CHACON BLUE (DE) (meckl)

DOUCE bai cl 2013 ÉLEVÉE DANS LA MEUSE - Mme ANNE BAILLY

par PEZETAS DU ROUET (sfa) et LAFLEUR DE L'OTHAIN (sfa)
par SABLE ROSE (sfa) et DRAGÉE DU MADON (sfa)
par OTHELO D'AUBRY (sfa)

Mise à la reproduction en 2017

2021 LYTCHI LA FONTAINE, (15 avril), m., bai - BSO +13 (0,32)
par CANDY DE NANTUEL - Marne,
Mme CAROLINE GUILLEMOT

2022 Sans renseignement de EASY STAR DE TALMA

DOUCE DU MEDOC bai 2013 ÉLEVÉE EN GIRONDE -

Mme AURORE LUCEYRAN CASTANET
par VERDI (sfa) et KAREN DU FRAIGNEAU (sfa)
par PAPILLON ROUGE (sfa) et DOUCE DU FRAIGNEAU (sfa)
par LAUDANUM (ps)

BSO +5 (0,41) - Mise à la reproduction en 2017

2021 LIGHT DU MEDOC, (30 juin), m., alezan - BSO +15 (0,32)
par CANDY DE NANTUEL - Gironde,
Mme AURORE LUCEYRAN CASTANET

DOUCE DU VINNEBUS bai 2013 ÉLEVÉE DANS LA MANCHE -
M. NOEL LEMAITRE et S.C.E.A. DU VINNEBUS

par ROBIN DU VINNEBUS (sfa) et MISS DU BEAUMONT (sfa)
par BACCALAUREAT (sfa) et ENJOUEE II (sfa) par INCITATUS (sfa)
Mise à la reproduction en 2019

2021 LOULOU DE L'HORIZON, (15 mai), m., alezan - BSO +8 (0,26)
par PRIMEUR D'ALTENBACH - Morbihan,
M. SAMUEL KERVADEC

DOUCHKA DE BOILARY alezan 2013 ÉLEVÉE DANS LA SOMME -
Dr. Vét. BERNARD BROUTIN

par GABYSCION (sfa) et NOUCHKA DE BOILARY (sfa)
par ELAN DE LA COUR (sfa) et BOHEME DU VERT (sfa)
par GRAND D'ESCLA (sfa)

ISO 106 (18) **BSO** +4 (0,58) - Mise à la reproduction en 2020

2021 LOTUS DU BOILARY, (8 mai), m., alezan - BSO +13 (0,39)
par ROCK'N ROLL SEMILLY (sfa) - Somme,
Dr. Vét. BERNARD BROUTIN

DOUCHKA DE CRANN bai 2013 ÉLEVÉE DANS LE FINISTÈRE -
Mme PATRICIA LARREUR

par CAP KENNEDY (DE) (holst) et IELIG DE CRANN (sfa)
par CESAR DU REVERDY (sfa) et QUATELLE (sfa) par BAMBIN (sfa)
Mise à la reproduction en 2020

2021 LIOUCHKA DE CRANN, (22 juin), f., bai - BDR +11 (0,23)
par GALAXIE (NL) (kwpn) - Finistère,
Mme PATRICIA LARREUR

2022 Sans renseignement de SANDREO (NL) (kwpn)

DOUCHKA DE THEYSSAMY alezan 2013
ÉLEVÉE DANS L'ORNE - M. MARC DELAROCQUE et Mme KARINE MARCEL

par NORMAN PRE NOIR (sfa) et MADE IN THEYSSAMY (sfa)
par TOTOCHÉ DU BANNEY (sfa) et MAGIE DE THEYSSAMY (sfa)
par HIPPOMENE (sfa)

ISO 111 (18) **BSO** +10 (0,56) - Mise à la reproduction en 2020

2021 LOVELY DE THEYSSAMY, (12 mai), f., alezan - BSO +9 (0,33)
par VIKING DU BARY - Orne, M. MARC DELAROCQUE,
Mme KARINE MARCEL

2022 Sans renseignement de VAUBAN DE STE HERMELLE (BE)
(sbs)

DOUCHKA DES PATIS bai f. 2013 ÉLEVÉE DANS LA MARNE -
M. MAXIME BOITTE

par VOLODIA D'ARGOUGES et QUIRIA DE PLEVILLE (sfa)
par QUICK STAR (sfa) et ARIA DU GATEAU (sfa) par NARCOS II (sfa)
ISO 103 (19) - Mise à la reproduction en 2020

2021 LUCKY BOY D'AM, (20 avril), m., bai - BSO +12 (0,25)
par HAPPY DAY D'ISCLA - Marne, M. MAXIME BOITTE

DOUMA MAIL bai 2013 ÉLEVÉE DANS L'ORNE -
M. BERNARD PIERRE LE COURTOIS

par STAKKATO (DE) (han) et NOVELLA MAIL (sfa)
par ADELFOF (BR) (fsf) et GALANTERIE MAIL
par HAND IN GLOVE (US) (ps)

ISO 138 (21) **BSO** +16 (0,59) - Mise à la reproduction en 2016

2021 LOUMIA LONGANE, (14 mai), f., alezan - BSO +19 (0,29)
par ECHO LONGANE - Manche, E.A.R.L. ELEVAGE LONGANE,
Mme MIREILLE AUDEBERT

DOUNIA DE PIRECHAMPS Z (BE) (z) bai 2007

ÉLEVÉE EN BELGIQUE - SBZ numéro Z646207 - M. PHILIPPE BOUWENS

par DEL PIERO P B (bwp) et FOLIE D'ULAK (sfa)
par ULAK DU CHATEAU (sfa) et SISSI GAUDINIÈRE (sfa) par IVEDAY
ISO 112 (11) **JSO** 4 - Mise à la reproduction en 2020

2021 LUCIFER JUNIOR, (16 mai), m., bai f. - BSO +2 (0,31)
par LUCIFER PLATIERE (sfa) - Gard, M. GREGOR SEVAJOL

DOURGA DE KREISKER alezan 2013

ÉLEVÉE DANS LE FINISTÈRE - S.C.E.A. ELEVAGE DE KREISKER

par SHOUPPYDAM DES HORTS (sfa) et JUMPY DE KREISKER (sfa)
par QUITO DE BAUSSY (sfa) et BETTY DE KREISKER (sfa)
par MUGUET DU MANOIR (sfa)

BSO +5 (0,45) - Mise à la reproduction en 2018

2021 LADYGAGA DE KREISKER, (7 mai), f., alezan - BSO +10 (0,23)
par CHACON BLUE (DE) (meckl) - Finistère,
S.C.E.A. ELEVAGE DE KREISKER

LEONARD LA BOHEME, (27 juillet), m., bai - BSO +7 (0,23)
par GRANDORADO TN (NL) (kwpn) - Manche,
M. PIERRE PETIT, M. JEAN-LUC DUFOUR

DOVINA DES SALINES bai 2013 ÉLEVÉE DANS LE DOUBS -
M. JEAN PERNET

par QUITE EASY (DE) (holst) et MARQUISE DES SALINES (sfb)
par ESPOIR DE SEMILLY (sfa) et GANGE DES SALINES (sfb)
par FORT GRANDCHAMP (sfa)

ISO 107 (17) **BSO** +3 (0,56) - Mise à la reproduction en 2019

2021 LAIKA DES SALINES, (4 juin), f., alezan - BSO +9 (0,22)
par CHACLOT (DE) (old) - Doubs, M. JEAN PERNET

2022 Sans renseignement de MACHO MAN (NL) (kwpn)

DOVIZIOSA (NL) (kwpn) gris 2008 - KWPN numéro 801019 -
M. G.J.H. HELJTING

par SAMORANO (han) et OVISA M (kwpn)
par QUIDAM DE REVEL (sfa) et CANTARIA (oes)
par CANTUS (DE) (holst)

Mise à la reproduction en 2014

2021 LIZZY EG, (4 mars), f., bai - BSO +5 (0,36) BCC +2 (0,22)
par QUAPRICE BOIMARGOT QUINCY (DE) (holst) - Vienne,
Mme ALEXANDRA GUIMET

DRAA (aa) al fon 2001 ÉLEVÉE DANS LES PYRENEES-ATLANTIQUES - M. DENIS MAISONNAVE

par DEUX DE COEUR (aa) et DARZINE (aa) par QUIVA BIEN (aa) et DANITHA (aa) par NITHARD (*aa*)

Mise à la reproduction en 2018

2021 LOOPING DE LURBE, (11 juin), m., bai cl
par NEGUS DE TALMA (sfa) - Pyrénées-Atlantiques,
M. NICOLAS LACALLE

2022 Sans renseignement de UNDEMAY (aa)

DRACARYS DE TITOY alezan 2013 ÉLEVÉE EN ILLE-ET-VILAINE - Mme JOY ALISON FOURNIER LAROQUE

par VON CHACCO IXE et LOVELOVE DES HAYETTES (sfa)
par AIGLON ROUGE (sfa) et GENTIANE DU MAURY (aa)
par EMIR IV (aa)

ISO 141 (19) **BSO** +13 (0,59) - Mise à la reproduction en 2016

2021 LUCKY BOY DE TITOY, (13 mai), m., bai f. - BSO +16 (0,30)
par BEAU GOSSE DU PARK - Ille-et-Vilaine,
Mme JOY ALISON FOURNIER LAROQUE

2022 Sans renseignement de CONTE BELLINI (DE) (westf)

DRAGIBUS MORINDA bai pie 2013 ÉLEVÉE DANS LE CALVADOS - Mme HERICA RAVEL

par VISAGE VAN DE OLMENHOEVE (BE) (bwp)
et UNE STAR MORINDA (sfb) par UTAH VAN ERPEKOM (BE) (bwp)
et ROYALE STAR DU CHENE (sfb) par FETICHE DE BLAGNY (sfa)

Mise à la reproduction en 2016

2021 LINDIENE DU GRAND PRE, (17 mars), f., bai pie -
BSO +14 (0,25) par CICAIVE DU TALUS - Manche,
S.C.E.A. DU GRAND PRE

2022 Sans renseignement de QUARTZ ROUGE (sfa)

DRAGON RAHPSODY (oc) bai 2013

ÉLEVÉE DANS LES BOUCHES-DU-RHONE - Mme STEPHANIE DELPIERRE

par LISZT RHAPSODIE (aa) et SAHELLE DE BONCE (DE) (old)
par SIR OLDENBURG (old) et DELFINA (old)
par DUNTROON (DE) (old)

Mise à la reproduction en 2020

2021 LUI HAUMARDIERE, (17 mai), m., bai
par DONATELLO DU BAILLY - Eure-et-Loir,
Mme MARIE CHEMIN

DRAGUE D'ARJO al bru 2013 ÉLEVÉE DANS LES COTES D'ARMOR - M. ARNAUD MORIN et M. JOHANN LE CHANU

par KANNAN (NL) (kwpn) et JIVATY DE LAUNAY (sfa)
par CAMEE DE LISLE (sfa) et VALY PLATIERE (sfa)
par LE TOT DE SEMILLY (sfa)

BSO +5 (0,56) - Mise à la reproduction en 2020

2021 LINDOS DE LA SOURCE, (13 mai), f., gris - BSO +12 (0,38)
par CARDENTO (DE) (holst) - Manche,
S.C.E.A. HARAS DE LA SOURCE

2022 Sans renseignement de QUAMIKASE DES FORETS (sfa)

DREAM DE BEAUFOUR bai 2013 ÉLEVÉE DANS LE CALVADOS - Mme SYLVIE LEVALLOIS

par DIAMANT DE SEMILLY (sfa)
et GRANDE DAME VH DINGESHOF (BE) (bwp)
par TOULON (BE) (bwp) et CONTESSA VH DINGENSHOF (bwp)
par TAKASHI VAN BERKENBROECK (bwp)

ISO 134 (21) **BSO** +22 (0,58) - Mise à la reproduction en 2019

2021 LORD SL, (11 mars), m., bai - BSO +25 (0,35)
par COMME IL FAUT (DE) (westf) - Calvados,
Mme SYLVIE LEVALLOIS

DREAM DE GRANLIEU bai f. 2013

ÉLEVÉE EN LOIRE-ATLANTIQUE - E.A.R.L. ELEVAGE DE GRANLIEU
par KANNAN (NL) (kwpn) et OPALINE DE LA BAUCHE (sfb)
par SABLE ROSE (sfa) et UNE DE COEUR (tf) par EFFIAT (tf)

Mise à la reproduction en 2016

2021 LOOK AT HIM DES ISLES, (7 avril), m., bai - BSO +18 (0,27)
par PUTCH DES ISLES (sfa) - Loire-Atlantique,
S.C.E.A. ELEVAGE CHICHE-HUBERT

DREAM OF SEMILLY bai 2013 ÉLEVÉE DANS LA MANCHE - M. RICHARD LEVALLOIS

par DIAMANT DE SEMILLY (sfa) et ETOUPE II (sfa)
par QUIDAM DE REVEL (sfa) et IRRESISTIBLE (sfa) par TANAEI (sfa)

BSO +17 (0,50) - Mise à la reproduction en 2017

2021 LET'S DREAM SEMILLY, (27 juin), m., bai - BSO +18 (0,25)
par CORNET'S BALOU (DE) (old) - Manche,
M. RICHARD LEVALLOIS

2022 Sans renseignement de BALOUBET DU ROUET (sfa)

DRITTA HOY alezan 2013 ÉLEVÉE EN COTE-D'OR - M. FRANCOIS LEVY

par CASALL DE FUYSSIEUX Z (BE) (z) et MISTIC HOY (sfa)
par CACAO COURCELLE (sfa) et VANICE KERELLEC (sfa)
par NARCOS II (sfa)

292

Les informations figurant dans ce volume sont fonction des données enregistrées dans les fichiers du SIRE à la date du 28 février 2022

BSO +2 (0,56) - Mise à la reproduction en 2020

2021 LASSE DES AS CAMPHOUX, (13 juin), f., alezan -
BSO +7 (0,39) BCC +10 (0,24) par FLIPPER D'ELLE (sfa) -
Vaucluse, M. YVES PEURIERE

DROGHEDA bai 2013 ÉLEVÉE EN VENDEE -

S.C.E.A. ELEVAGE DE LA GRANDE RENAUDIÈRE

par ERNEST (sfa) et OBRA (sfa) par DOLLAR DU MURIER (sfa)
et CAIFFA V (sfa) par PRELUDE DE CHEUX (sfa)

ISO 107 (19) **BSO** +6 (0,52) - Mise à la reproduction en 2019

2021 LONGWOOD WAL, (3 avril), f., bai - BSO +9 (0,22)
par CHACCO BLUE II (DE) (old) - Vendée,
S.C.E.A. ELEVAGE DE LA GRANDE RENAUDIÈRE

2022 Sans renseignement de EL BARONE 111 Z (BE) (z)

DROSERA DE CARVA bai 2013 ÉLEVÉE DANS LE FINISTÈRE - M. SYLVAIN LAVERGNE

par KANNAN (NL) (kwpn) et MANUELA DU CHATEAU (sfa)
par QUIDAM DE REVEL (sfa) et JAVOTTE D (sfa)
par COR DE CHASSE (sfa)

ISO 135 (21) **BSO** +21 (0,61) - Mise à la reproduction en 2017

2018 INOX DE CARVA, (20 avril), m., bai - BSO +23 (0,39)
par CASALL (DE) (holst) - Val-d'Oise, M. SYLVAIN LAVERGNE,
Mme LAURENCE LAVERGNE

2022 Sans renseignement de DIARADO (DE) (holst)

DROSERA ROCIO (DE) (han) noir 2004 ÉLEVÉE EN ALLEMAGNE - VHW numéro 310505804 - M. FRANZ HUBERT TRIENEKENS et

FAMILIE TRIENEKENS

par DON FREDERICO (DE) (han) et ALOCASIA ROCIO (oes)

par ANDUC (DE) (trak) et FATCHEDERA (h)

par FURIOSO II EX VERTUOSO (sfa)

Mise à la reproduction en 2019

2021 LEXA NALLIERE, (23 juillet), f., alezan
par ASTI SPUMANTE (DE) (old) - Saône-et-Loire,
Mme AMELIE PUGEAUT

2022 Sans renseignement de COOPER VD HEFFINCK (DE) (holst)

DROSKA (NL) (kwpn) alezan 2008 - KWPN - X J M. VAN HEERTUM

par CAREMBAR DE MUZE (BE) (bwp) et VOTOSKA Z (oes)

par VOLTAIRE (DE) (han) et DROSKA (oes) par NOTARIS (se)

Mise à la reproduction en 2019

2020 KENTUCKY DE L'ARDRAIS, (16 août), m., bai
par CONTE BELLINI (DE) (westf) - Ille-et-Vilaine,
Mme SABRINA JOUCHET, M. MICKAEL GUILLERM

2022 Sans renseignement de URLEVENT DU BARY (sfb)

DRUSILA bai 2013 ÉLEVÉE DANS LE PAS-DE-CALAIS -

M. MICHEL STOPPA

par VAGABOND DE LA POMME (BE) (sbs) et BALALAIKA (DE) (old)

par BALOU DU ROUET (DE) (old) et DORRETTE (oes)

par ZEUS EX GORDIOS (sfa)

Mise à la reproduction en 2016

2021 LENNON D' ENOCQ, (29 avril), m., alezan - BSO +20 (0,32)
par EMERALD VANT RUYTERSHOF (BE) (bwp) - Pas-de-Calais,
M. CHRISTIAN LHOTELLIER,
E.A.R.L. LHOTELLIER CHRISTIAN

2022 Sans renseignement de MYLORD CARTHAGO (sfa)

DUBAI CC bai 2013 ÉLEVÉE DANS LE CALVADOS -

Mme CLIO CHOUKROUN

par SAFARI D'AUGE (sfa) et LARABEE DU COURTIL (CH) (ch)

par TANAEI DU SEREIN (sfa) et ROSE DU BERLAIS (sfa)

par ARLEQUIN (*aa*)

Mise à la reproduction en 2020

2021 LOUNKA DU GUSTIN, (3 avril), f., bai f. - BSO +10 (0,22)
par FAST DE DENAT - Loiret, M. CLAUDE SENECHAL

DUBAI DU CEDRE alezan 2013 ÉLEVÉE EN ILLE-ET-VILAINE -

M. SYLVAIN PITOIS et Mme PERRINE CATELINE

par BALOUBET DU ROUET (sfa) et URGADA DE KREISKER (sfa)

par DIAMANT DE SEMILLY (sfa) et BRISEIS D'HELBY (sfa)

par LAUDANUM (ps)

ISO 155 (21) **BSO** +28 (0,58) - Mise à la reproduction en 2015

2021 LOUXOR DU CEDRE, (21 mars), m., gris -
BSO +26 (0,39) BCC +15 (0,25) par MYLORD CARTHAGO (sfa) -
Ille-et-Vilaine, M. SYLVAIN PITOIS, Mme PERRINE CATELINE

2022 Sans renseignement de CONTHARGOS (DE) (old)

Sans renseignement de CONTHARGOS (DE) (old)

Sans renseignement de CONTHARGOS (DE) (old)

DUBAI DU MOULIN A PAPIER (BE) (sbs) gris 2009 - SBS -

M. PASCAL BUISSET

par UGANO SITTE (BE) (sbs) et USHUAIA DU MOULIN A PAPIE (sbs)

par SURCOUF DE REVEL (sfa) et ALASKA (oes)

Mise à la reproduction en 2017

2021 LUCKY DU PERCHER, (1 juillet), m., gris - BSO +8 (0,28)
par FAHRENHEIT DE VAINS - Allier, Mme JULIE LARTIGUE

DUBBLE FACE DREAM baipie 2013 ÉLEVÉE DANS LE CHER -
Mme AUDREY LEHMANN-FRIESS et M. JEAN-JACQUES FRIESS
par ROCCOSSIFRED et HELJA SKY (sfa) par TARANIS II (sfa)
et JAHEL B (sfa) par DERBRUL FLEURY (sfa)

ISO 121 (18) BSO +12 (0,55) - Mise à la reproduction en 2019

2021 LIKE A DREAM, (3 avril), m., bai - BSO +15 (0,31)
par QUEL HOMME DE HUS (DE) (holst) - Haute-Saône,
S.C.E.A. DREAM HORSE

2022 Sans renseignement de TANGELO VAN DE ZUUTHOEVE (BE)
(bwp)

DUCHESS D'ELLE alezan 2013 ÉLEVÉE DANS LA MANCHE -
S.C.E.A. HARAS D'ELLE

par OLD CHAP TAME (sfa) et MARQUISE D'ELLE (sfa)
par SCHERIF D'ELLE (sfa) et VIOLETTE D'ELLE (sfa) par URIEL (sfa)

ISO 110 (18) BSO +8 (0,57) - Mise à la reproduction en 2019

2021 LE MONT DES ALOUETTES, (30 mai), m., bai - BSO +11 (0,27)
par GENTLEMAN D'ELLE - Vendée, M. DANIEL GOINEAU

DUCHESS DU JORET bai f. 2013 ÉLEVÉE DANS LA MANCHE -
M. VINCENT MESNAGE, M. JULIEN MESNAGE et Mme MARIE MESNAGE

par L'ARC DE TRIOMPHE (DE) (old) et DEESSE DU JORET (sfa)
par SUPER DE BOURRIERE (sfa) et CAPRICIEUSE (sfa)
par CENTAURE DU BOIS

BSO +6 (0,41) - Mise à la reproduction en 2020

2021 L'ALTESSE DU JORET, (4 juin), f., baimel - BSO +14 (0,24)
par GRIMSKY SEMILLY - Manche, M. JULIEN MESNAGE,
M. VINCENT MESNAGE, Mme MARIE MESNAGE

2022 Sans renseignement de CASALL (DE) (holst)

DULINA D'LA ROUSSERIE alezan 2013
ÉLEVÉE DANS LA MANCHE - M. MICHEL ROGER

par NIAGARA D'ELLE (sfa) et ULINA D'LA ROUSSERIE (sfa)
par QUAPRICE BOIMARGOT QUINCY (DE) (holst)
et HERMINE DE BREKKA (sfa) par APACHE D'ADRIERS (sfa)

Mise à la reproduction en 2016

2021 LATINA DU BUST, (18 avril), f., bai f.
par PEGASE VAN'T RUYTERS HOF (BE) (bwp) - Manche,
M. LUDOVIC TRIPON

2022 Sans renseignement de COMME IL FAUT (DE) (westf) et de
CONTENDRO (DE) (holst)

DUMBLE D'OR DE CONDE gr fer 2013
ÉLEVÉE DANS LA MEUSE - M. ANDRE DALOZ

par DENARIO (DE) (bywbl) et QUELLEDAME DE CONDE (sfa)
par DAMIRO B (NL) (kwpn) et SIRENE DE SENEVAL (sfa)
par NIDOR PLATIERE (sfa)

ICC 129 (18) - Mise à la reproduction en 2020

2021 L'OR BLANC DE SAGAZAN, (17 mai), f., gr fon -
BSO +5 (0,34) BCC +8 (0,23) BDR +8 (0,30)
par CONTENDRO (DE) (holst) - Gers,
Mme GERALDINE MIRANDA

DUNDEE ASH bai f. 2013 ÉLEVÉE DANS LE NORD -
Mlle CECILE HOURLIER

par CAP DE B'NEVILLE (sfa) et ELLA DU MOULIN (sfb)
par OU VAS TU III (sfa) et LOLITA DE SEILLANT (fsf)
par RIO NEGRO (aa)

Mise à la reproduction en 2017

2021 LOTHAIRE D'ALIZARD, (10 juin), m., baicer
par EL BARONE 111 Z (BE) (z) - Aisne,
S.C.E.A. ECURIES ALIZARD

DUNE BARBOTIERE bai 2013 ÉLEVÉE DANS LA SARTHE -
M. THIERRY LASCAR

par SAFARI D'AUGE (sfa) et UTHA BARBOTIERE (sfb)
par ALLEGRETO (sfa) et CHIPIE DE JOFFRE (aa) par IAGO C (aa)

ISO 108 (18) BSO +7 (0,56) - Mise à la reproduction en 2020

2021 LOOKATME D'ASSO, (25 juin), m., alezan - BSO +14 (0,38)
par VAGABOND DE LA POMME (BE) (sbs) - Mayenne,
Mme ANNE SOPHIE MARGUET DESROUSSEAUX

DUNE DE BUTHON noir 2013 ÉLEVÉE EN L'EURE-ET-LOIR -
M. ANTOINE LEGRET

par VAGABOND DE LA POMME (BE) (sbs) et IDALIE DE LORMAY (sfa)
par NARCOS II (sfa) et VALISCA (sfa) par JALISCO B (sfa)

BSO +8 (0,40) - Mise à la reproduction en 2018

2021 LADY HAWK DE THOREY, (13 juin), f., bai
par CONTE BELLINI (DE) (westf) - Meurthe-et-Moselle,
Mme AURELIE MARNE

2022 Sans renseignement de CONTE BELLINI (DE) (westf)

DUNE DU NIPY (CH) (ch) bai f. 2009 ÉLEVÉE EN SUISSE -
ZVCH numéro 54 - M. PASCAL FERRARA

par DON FREDERICO (DE) (han) et MYKONOSE D'LA SAGNE (ch)
par ROY D'ARTOIRE (sfa) et MALESANE D'LA SAGNE (ch)
par OSLO DE LA BUTTE (sfa)

Mise à la reproduction en 2013

2021 LUBIE DE BONMONT, (23 avril), f., gr fon
par FAHRENHEIT DE VAINS - Haute-Garonne,
M. PHILIPPE MARMET

2022 Sans renseignement de ROCKABYE (DK) (han)

DUNE ROM alezan 2013 ÉLEVÉE DANS L'ESSONNE -
M. REMI GENY GROS

par CORLAND (DE) (holst) et IDA DU MAROIS (sfa)
par BIS DE LA MARE (sfa) et SCABREUSE MONTAGNE (sfa)
par NELFO DU MESNIL (sfa)

Mise à la reproduction en 2020

2021 LOCKIE ROM, (12 mai), f., bai - BSO +9 (0,38)
par NERVOSO (sfa) - Essonne, M. REMI GENY GROS

DUNECUME D'EGLEFIN bai 2013 ÉLEVÉE DANS LE CALVADOS -
Mme CLAUDINE DIGARD et M. LUC PATEY

par VIGO CECE et UNECUME D'EGLEFIN
par BAMAKO DE MUZE (BE) (bwp) et ECUME DU CHATILLON (sfa)
par ROYAL FEU (sfa)

BSO +19 (0,40) - Mise à la reproduction en 2016

2021 LYE CEIRA D'EGLEFIN, (23 juin), f., bai - BSO +21 (0,28)
par BY CEIRA D'ICK - Calvados, M. LUC PATEY,
Mme CLAUDINE DIGARD

DUNIKA (PL) (oes) isabel 2017 - PZHK - M. STANISLAW BEDNAREK

par ARAMIR (oes) et DUNIA (oes) par MARAT (oes) et DOMENA (oes)
par BELENUS (PL) (se)

Mise à la reproduction en 2020

2021 LAUDANUM L'EVIDENCE, (11 février), f., isabel
par JO DE LABARDE (sfa) - Haute-Savoie,
Mme JENNIFER VALLENTIEN

2022 Sans renseignement de JO DE LABARDE (sfa)

DUNJA M (NL) (kwpn) gris 2008 ÉLEVÉE AUX PAYS-BAS -
KWPN numéro 807981 - M. E. MEYER

par CHIPPENDALE Z (BE) (z) et RINAMO (kwpn)
par ANIMO (NL) (kwpn) et KORNALIJN (kwpn) par ENRICO (kwpn)

ISO 112 (16) BSO +8 (0,53) - Mise à la reproduction en 2016

2021 LUGANO DE LA NOUE, (2 mai), m., baimel - BSO +14 (0,29)
par DIEGO DE BLONDEL - Indre-et-Loire,
M. BAPTISTE SANTANA, M. FREDERIC MOTTIER

DURAS DE HUS bai 2013 ÉLEVÉE EN LOIRE-ATLANTIQUE -
S.A.R.L. HARAS DE HUS

par UGOBAC DES BALEINES (sfa) et MINNE I (DE) (holst)
par LOCATO (holst) et MECHTHILD (se)
par SACRAMENTO SONG (GB) (ps)

ISO 140 (19) BSO +16 (0,59) - Mise à la reproduction en 2016

2021 LUKINI DE HUS, (1 mars), m., bai - BSO +14 (0,38)
par VERDI (NL) (kwpn) - Loire-Atlantique,
S.A.R.L. HARAS DE HUS

2022 Sans renseignement de PEGASE VAN'T RUYTERS HOF (BE)
(bwp)

Sans renseignement de GRANDORADO TN (NL) (kwpn)

Sans renseignement de GRANDORADO TN (NL) (kwpn)

DUSTY (NL) (kwpn) bai 2008 - KWPN numéro 814159 - M. A.P.J. JACOBS

par NUMERO UNO (NL) (kwpn) et MUSTERD M (kwpn)
par VOLTAIRE (DE) (han) et FAMOSE (oes) par GRANNUS (han)

Mise à la reproduction en 2018

2021 LEROY DES SAULES, (1 mai), m., alezan - BSO +11 (0,31)
par BY CEIRA D'ICK - Orne, M. DYLAN SOUSTER CANAPLE

2022 Sans renseignement de BY CEIRA D'ICK

DUTCH DN (NL) (kwpn) bai 2008 ÉLEVÉE AUX PAYS-BAS -
KWPN numéro 813942 - M. G. DEEN

par DUTCH CAPITOL (DE) (holst) et INGRID (kwpn)
par DREAMSTREET (kwpn) et DAGMAR (oes)
par NIMMERDOR (NL) (kwpn)

ISO 102 (16) - Mise à la reproduction en 2020

2021 LITOTE DE BEAUSSAIS, (4 juin), f., bai f. - BSO +4 (0,26)
par EL DIABLO D'OR - Côtes-d'Armor, M. ERIC COLOMBEL

DUTYFREE DE LA PIERRE bai 2013

ÉLEVÉE DANS LE LOIR-ET-CHER - S.C.E.A. HARAS DE GARRY PIERRE

par OPIUM DE SALBRIS (sfa) et VELVET DE LA PIERRE
par LAMOUR CHAMPEIX (aa) et HUBIE DE LA PIERRE (sfa)
par VRAITOT (sfa)

ISO 107 (18) BSO +2 (0,50) - Mise à la reproduction en 2020

2021 LET ME FLY DE L'ÉDEL, (9 mai), m., bai - BSO +8 (0,22)
par CONTE BELLINI (DE) (westf) - Loiret,
Mme LEA DELANDINE

DYNAMITE D'AUBIGNY bai 2013 ÉLEVÉE DANS LA LOIRE -
Dr. Vét. PIERRE VALETTE

par VIGO CECE et C UNITY DE LA NUTRIA (BE) (sbs)
par KASHMIR VAN'T SCHUTTERS (BE) (sbs)
et NARCOTIQUE SCHUTTERS (sbs) par TENOR MANCIAIS (sfa)
ISO 111 (18) BSO +18 (0,55) - Mise à la reproduction en 2020

2021 LET'S DANCE MANCIAISE, (15 avril), f., alezan -
BSO +18 (0,30) par BY CEIRA D'ICK - Manche,
Dr. Vét. DENIS HUBERT

2022 Sans renseignement de MYLORD CARTHAGO (sfa)

DYNAMITE DE LA COUR bai 2013 ÉLEVÉE DANS LA MANCHE -
E.A.R.L. DE LA COUR

par HELIOS DE LA COUR II (sfa) et JOIE DE LA COUR (sfa)
par VAS Y DONC LONGANE (sfa) et REJANE DE LA COUR (sfa)
par JALISCO B (sfa)

BSO +4 (0,41) - Mise à la reproduction en 2018

2021 LEONARDO DE LA COUR, (13 avril), m., alezan -
BSO +14 (0,29) par GIOVANI DE LA POMME (BE) (bwp) -
Manche, E.A.R.L. DE LA COUR

2022 Sans renseignement de EL BARONE 111 Z (BE) (z)

DYNAMITE DES FORETS bai 2013 ÉLEVÉE DANS LA MANCHE -
M. FABRICE PARIS et M. GUY PARIS

par L'ARC DE TRIOMPHE (DE) (old) et MYRTILLE DES FORETS (sfa)
par ECHO DES FORETS II (sfa) et INFANTE DES FORETS (sfa)
par SUPER DE BOURRIERE (sfa)

ISO 134 (19) BSO +14 (0,59) - Mise à la reproduction en 2016

2021 LEO DES FORETS, (7 juin), m., bai - BSO +14 (0,26)
par CHACON BLUE (DE) (meckl) - Manche,
M. FABRICE PARIS, Mlle AUDREY PARIS

LILLOU HDV DES FORETS, (1 avril), f., bai - BSO +14 (0,37)
par ARMITAGES BOY (DE) (old) - Manche, M. FABRICE PARIS,
Mlle AUDREY PARIS

LOVEMY DES FORETS, (28 avril), f., bai -
BSO +16 (0,39) BCC +15 (0,22) BDR +1 (0,24)
par DIARADO (DE) (holst) - Manche, M. FABRICE PARIS,
Mlle AUDREY PARIS

2022 Sans renseignement de CHACON BLUE (DE) (meckl)
Sans renseignement de CHACON BLUE (DE) (meckl)

DYNAMITE DU LANDEY alezan 2013
ÉLEVÉE DANS LE CALVADOS - S.C.E.A. LE LANDEY

par SAFARI D'AUGE (sfa) et OPLA D'HELVEIBEY (sfa)
par ROYAL FEU (sfa) et AICHA DES FONTENIS (sfa) par IF DE MERZE
ISO 117 (20) BSO +12 (0,55) - Mise à la reproduction en 2020

2021 L'ENVIE DE GENTIL, (22 mars), f., alezan -
BSO +18 (0,38) BCC +7 (0,24) par MYLORD CARTHAGO (sfa) -
Hérault, M. STEPHANE POITTEVIN

DYNAMITE DU LEM bai 2013 ÉLEVÉE DANS LA MANCHE -
Mme DELPHINE LEMIEUX, M. MATHIAS LEMIEUX, M. FELIX LEMIEUX et
Mlle ALICE LEMIEUX

par QUITO DE BAUSSY (sfa) et REGLISSE DU LEM (sfa)
par QREDO DE PAULSTRA (sfa) et ELIDA DU MAUGER (sfa)
par VENEUR DE BAUGY (sfa)
Mise à la reproduction en 2020

2021 LICOEUR DE LA ROCHE, (6 mai), f., bai - BSO +3 (0,36)
par CANTURANO (DE) (holst) - Charente,
M. STEPHANE VOISIN

2022 Sans renseignement de PRESIDENT (NL) (kwpn)

DYNAMITE SEMILLY bai f. 2013 ÉLEVÉE DANS LA MANCHE -
M. RICHARD LEVALLOIS

par ARKO (DE) (old) et OLYMPIC GIRL SEMILLY (sfa)
par QUIDAM DE REVEL (sfa) et TATI DU PALIS (sfa)
par MUGUET DU MANOIR (sfa)
Mise à la reproduction en 2016

2021 LEOPOLD DE LA VILLA, (27 mai), m., noipan -
BSO +11 (0,37) BDR +2 (0,22) par DIARADO (DE) (holst) -
Vosges, S.C. YZA CHEVAUX

DYNAMO DE HUS bai 2013 ÉLEVÉE EN LOIRE-ATLANTIQUE -
S.A.R.L. HARAS DE HUS

par SHOUPPYDAM DES HORTS (sfa) et JUMPY DE KREISKER (sfa)
par QUITO DE BAUSSY (sfa) et BETTY DE KREISKER (sfa)
par MUGUET DU MANOIR (sfa)

BSO +8 (0,46) - Mise à la reproduction en 2015

2016 GATSBY DE HUS, h. - ISO 126 (21) BSO +18 (0,52)
par VIVALDI DU SEIGNEUR (BE) (sbs)

2021 LAOS DE HUS, (9 février), m., bai cl - BSO +16 (0,36)
par WINDOWS VH COSTERSVELD (BE) (bwp) -
Loire-Atlantique, S.A.R.L. HARAS DE HUS

2022 Sans renseignement de HARLEY VDL (kwpn)

Sans renseignement de CORNET'S BALOU (DE) (old)

Sans renseignement de CORNET'S BALOU (DE) (old)

Sans renseignement de CANDY DE NANTUEL

Sans renseignement de CANDY DE NANTUEL

Sans renseignement de CANDY DE NANTUEL

DZARA DORCHIVAL alezan 2013 ÉLEVÉE EN SAONE-ET-LOIRE -
M. SEBASTIEN FONCK

par QCLASSIC BOIS MARGOT (sfb) et RIEKE 63 (DE) (old)
par RAPHAEL (DE) (westf) et GRACINA (old) par SANDRO (DE) (holst)
ISO 150 (21) BSO +16 (0,58) - Mise à la reproduction en 2016

2021 LA MADONE DORCHIVAL, (10 avril), f., baimel -
BSO +14 (0,33) par CARTANI (DE) (holst) - Saône-et-Loire,
M. SEBASTIEN FONCK

E AMIBE DU PATURON (sbs) noipan 2010
ÉLEVÉE EN SAONE-ET-LOIRE - M. ANDRE COMTE

par ALIBI DE LAUBRY (DE) (holst) et JOY DU HAUTOIS (sfa)
par QUALISCO III (sfa) et VIRTUOSA DU JARDIN (sfa)
par HIDALGO DE RIOU (sfa)

Mise à la reproduction en 2015

2021 LOUISIANE DU PATURON, (14 mai), f., bai - BSO +4 (0,30)
par QOUD'COEUR DE LA LOGE (sfa) - Saône-et-Loire,
M. ANDRE COMTE

EALORE DU MANOIR bai 2014 ÉLEVÉE DANS LA MANCHE -
M. MARC RUBE

par LIFESTYLE (DE) (old) et NATTE DU MANOIR (sfa)
par ARPEGE PIERREVILLE (sfa) et TANIA DU MANOIR (sfa)
par STARTER (sfa)

BSO +2 (0,49) - Mise à la reproduction en 2019

2021 LOULOUNE DU HANS, (24 avril), f., alezan - BSO +7 (0,35)
par ARMITAGES BOY (DE) (old) - Manche,
E.A.R.L. PIERLAU-ELEVAGE DU HANS

2022 Sans renseignement de ARMITAGES BOY (DE) (old)

EAPSY DU MESNIL bai 2014 ÉLEVÉE DANS LA MANCHE -
M. DANIEL AUMONT

par NEWTON DE KREISKER (sfa) et GYPSY DU MESNIL (sfa)
par QUIDAM DE REVEL (sfa) et PALME DU MESNIL (sfa)
par ST BRENDAN (GB) (ps)

BSO +7 (0,46) - Mise à la reproduction en 2020

2021 LILLY DE CHAMANT, (2 juillet), f., bai - BSO +16 (0,35)
par NUMBER ONE D'ISSO (sfa) - Manche,
S.A.R.L. ECURIE N. PAILLOT

2022 Sans renseignement de GREY SKY D'IVRAIE

EARL GREY BATILLY bai 2014 ÉLEVÉE DANS L'YONNE -
M. JEAN-CLAUDE VIOLETT

par QCLASSIC BOIS MARGOT (sfb) et SI MARGOT BATILLY (sfb)
par QUAPRICE BOIMARGOT QUINCY (DE) (holst)
et OREE DU BOIS MARGOT (sfa) par DARCO (BE) (bwp)

Mise à la reproduction en 2016

2021 LEMON TEA BATILLY, (3 mai), f., noipan
par CONTE BELLINI (DE) (westf) - Yonne,
M. JEAN-CLAUDE VIOLETT

2022 Sans renseignement de CONTE BELLINI (DE) (westf)

EASY BLUE MIROGISE bai 2014 ÉLEVÉE DANS LE RHONE -
E.A.R.L. MIROGISE

par PLOT BLUE (NL) (kwpn) et MYRTILLE DE BATILLY (sfa)
par LE TOT DE SEMILLY (sfa) et CYBELE D'OSMOY (sfa)
par FURY DE LA CENSE (sfa)

Mise à la reproduction en 2020

2021 LYMNALAMOUR CORDAILLA, (3 avril), m., bai -
BSO +6 (0,29) par DIABEAU (BE) (bwp) - Cher,
M. FELIX BERGERON, M. JOEL DUPONT

2022 Sans renseignement de NINIO DE ROX (sfa)

EASY D'AINCANTAL bai 2014 ÉLEVÉE DANS L'AIN -
M. PHILIPPE CHAZAL

par L'ARC DE TRIOMPHE (DE) (old) et LEGEND D'AINCANTAL (sfa)
par QUAT'SOUS (sfa) et UDINE DE CUET (sfa) par KELLERMANN (sfa)
Mise à la reproduction en 2018

2021 LINCOLN D AINCANTAL, (28 mai), m., noipan
par CONTE BELLINI (DE) (westf) - Ain,
S.C.E.A. ELEVAGE D'AINCANTAL

EASY DE BUSSY bai 2014 ÉLEVÉE DANS LA SOMME -
M. CHRISTOPHE CORNEZ

par NUMERO UNO (NL) (kwpn) et UNICOL (NL) (kwpn)
par PHIN PHIN (BE) (bwp) et NICOL (kwpn)
par BURGGRAAF (DE) (holst)

ISO 132 (21) BSO +15 (0,58) - Mise à la reproduction en 2020

2021 LOOPING DE BUSSY, (3 mars), m., bai - BSO +20 (0,39) BCC +16 (0,23) BDR +1 (0,26) par MYLORD CARTHAGO (sfa) - Somme, M. CHRISTOPHE CORNEZ

EASY DE LA BRESSE bai 2014 ÉLEVÉE DANS LE JURA - M. PHILIPPE FONTANELLE

par CANTURO (DE) (holst) et ULKANNE DE LA TOUR (sfa) par KANNAN (NL) (kwpn) et KINDIA MONTFOLLET (sfa) par DINER'S TIME (sfa)

Mise à la reproduction en 2018

2021 LAGOS DES GIRAUDS, (25 juin), m., bai par HASCHICH D'ALBAIN - Rhône, S.A.S. LES POULAINS DES GIRAUDS

EASY FLEURI noipan 2014 ÉLEVÉE DANS LE MAINE-ET-LOIRE - Mme LAURENCE ALBERT

par FURSTENBALL (DE) (old) et ROSANA FLEURI par DEPARDIEU (DE) (old) et PRETORIA (NL) (kwpn) par GRIBALDI (DE) (trak)

BDR +22 (0,46) - Mise à la reproduction en 2020

2021 LOUNA D'HIPPOCRACKS, (2 avril), f., noir - BDR +19 (0,21) par GLAMOURDALE (NL) (kwpn) - Maine-et-Loire, S.A.R.L. HIPPOCRACKS

EASY GIRL GRAFFITI bai f. 2014 ÉLEVÉE DANS L'AINSE - M. ARNAUD RAVAUX et Mme AURELIE DE VIEGER

par LANDOR S (DE) (old) et NOVASTAR DU BORGET (sfa) par DRIBLEUR (sfa) et ALISEE DU FOUGERET (sfa) par FORT GRANDCHAMP (sfa)

Mise à la reproduction en 2020

2021 LEGENDE DU MONT AIGU, (10 mai), f., bai f. par CONTE BELLINI (DE) (westf) - Aisne, Mme AURELIE PIRON

EASY NIGHT bai 2014 ÉLEVÉE EN VENDEE - Mme MELODY JACQUES et M. JOACHIM JACQUES

par CAESAR VAN DE HELLE (DE) (holst) et ONE NIGHTMAISON ROUGE (sfa) par DOLLAR DU MURIER (sfa) et FIRENZE (sfa) par VOLTAIRE (DE) (han)

Mise à la reproduction en 2018

2021 LAST NIGHT, (16 avril), m., bai - BSO +8 (0,30) par QUARTZ ROUGE (sfa) - Vendée, Mme MELODY JACQUES, M. JOACHIM JACQUES

2022 Sans renseignement de PADOCK DU PLESSIS (sfa)

EASY UP DU CASSEUL gris 2014 ÉLEVÉE DANS LA MANCHE - Mme DOROTHEE LETULLE

par AIR JORDAN (DE) (old) et HUPTODATE D'ABBAYE (sfa) par KING'S ROAD (ps) et QUETTA DE LA ROQUE (sfa) par TANAEL (sfa)

ISO 116 (18) **BSO** +8 (0,56) - Mise à la reproduction en 2019

2021 LICORNE DE LA SELUNE, (14 mai), f., bai f. - BSO +14 (0,27) par ERMITAGE KALONE - Manche, Mme DOROTHEE LETULLE

EAU BELLE D'EDOUARD JOLY (BE) (sbs) bai 2010 - SBS - M. JEAN DE BAERE

par UNITED (NL) (kwpn) et CEDONA RENOIR VH WEIDSEHO (bwp) par DON RENOIR (old) et IMKE (kwpn) par BLANC RIVAGE (ps)

ISO 119 (18) **ICC** 131 (15) **JCC** 5 **BDR** +8 (0,53) -

Mise à la reproduction en 2019

2020 KAIPIRINHO D'ISA, (27 juillet), m., bai f. - BSO +8 (0,37) BDR +5 (0,27) par QLASSIC BOIS MARGOT (sfb) - Sarthe, M. ESTEBAN NEDELEC

EAU DE TAME bai 2014 ÉLEVÉE DANS LA MANCHE - S.C.E.A. BROHIER DENIS

par QLASSIC BOIS MARGOT (sfb) et KASSAVE (sfa) par FRENCH CANCAN (sfa) et ODYSSEE III (sfa) par HADJ A (aa)

BSO +9 (0,42) - Mise à la reproduction en 2017

2021 LINTREPID DE REVE, (30 juillet), m., bai f. par EL BARONE 111 Z (BE) (z) - Seine-Maritime, M. HENRY LEPLAY

2022 Sans renseignement de DIARADO (DE) (holst) Sans renseignement de DIARADO (DE) (holst) Sans renseignement de CONTHARGOS (DE) (old) Sans renseignement de CONTHARGOS (DE) (old) Sans renseignement de CONTHARGOS (DE) (old)

EAU DE VIE MACALO (aqps) bai 2014 ÉLEVÉE DANS LA NIEVRE - Mme SYLVIE BOUCHANVILLE

par CENTENNIAL (IE) (ps) et PEPETE DES ROSES par ROBIN DES CHAMPS (ps) et ECLIPSE II par BAD CONDUCT (US) (ps)

ISF 114 (19) - Mise à la reproduction en 2020

2021 LAWIZE MACALO, (30 mars), f., bai f. par CHER EPOUX - Nièvre, E.A.R.L. DES ECURIES DE CHEVANNES

EAU SAINTE (ps) bai f. 2014

ÉLEVÉE DANS LES PYRENEES-ATLANTIQUES - E.A.R.L. DU MOULIN

par SACRO SAINT (ps) et MAHEAURA (ps) par PANORAMIC (GB) (ps) et GEOGRAFIA LOCA (ps) par HERO'S HONOR (US) (ps)

Mise à la reproduction en 2020

2021 L'EDEN BOY D'HARMONY, (10 avril), m., bai f. par ARMITAGES BOY (DE) (old) - Maine-et-Loire, Mme JUSTINE LARROSE

EAUDISSEY D'ISATIS AA (aa) bai 2014

ÉLEVÉE DANS LES PYRENEES-ATLANTIQUES - M. BERNARD DUBOIS

par ISATIS DU BARBET (aa) et PAS TROP COM CAOU (aa) par REVE DU THIL (aa) et LOLA D'OLORON (aa) par VUNIX (aa)

Mise à la reproduction en 2019

2021 LUTZ DES PLAGES, (28 avril), f., bai - BSO +7 (0,32) par NEGUS DE TALMA (sfa) - Landes, Mme LUDIVINE MALOU
2022 Sans renseignement de READY BOY DES FORETS (sfa)

EAURISK DU FOUR (ps) bai 2014 ÉLEVÉE DANS LA CREUSE -

M. LAURENT GIRAUD et Mme SYLVAIN GIRAUD

par GREY RISK (ps) et EAUKATIR (ps) par MUHTATHIR (GB) (ps) et GEOGRAFIA LOCA (ps) par HERO'S HONOR (US) (ps)

Mise à la reproduction en 2020

2021 LORD DU FOUR, (20 mai), m., bai par ERNEST (sfa) - Creuse, Mme SYLVAIN GIRAUD, M. LAURENT GIRAUD

EAZY D'ANNOVILLE bai 2014 ÉLEVÉE DANS LA MANCHE -

M. LUDOVIC DUREL

par NERVOSO (sfa) et MALDIV DU RESTO (sfa) par ELAN DE LA COUR (sfa) et ORFEE D'ALETTE (sfa) par HAFIZ D'ESCAPE (aa)

BSO +9 (0,40) - Mise à la reproduction en 2017

2021 LIZZY D'ANNOVILLE, (11 avril), f., bai - BSO +14 (0,25) par FAHRENHEIT DE VAINS - Manche, M. LUDOVIC DUREL
2022 Sans renseignement de FAHRENHEIT DE VAINS

EBEL (NL) (kwpn) gris 2009 - KWPN numéro 905991 - STAL HIGH TOP

par CELANO (NL) (kwpn) et WAN CHIN (kwpn) par CHIN CHIN (DE) (holst) et LANCIA (oes) par LANCER II (holst)

BSO +3 (0,51) - Mise à la reproduction en 2015

2017 HANOUMAN EDB, m. - BSO +12 (0,47) par CANDY DE NANTUEL - Etalon

2021 LACRIMOSA EDB, (16 avril), f., gris - BSO +8 (0,25) par GASBY JUMP - Haute-Vienne, M. LEO DURIS

2022 Sans renseignement de CONTE BELLINI (DE) (westf)

EBENE DE B'NEVILLE noipan 2014 ÉLEVÉE DANS LA MANCHE - M. JEAN-BAPTISTE THIEBOT

par VALEUR D'ELLE et IGIE DE B'NEVILLE (sfa) par CAMELIA DE RUELLLES (sfa) et VIGIE DE B'NEVILLE (sfa) par DEAR PATRICK (ps)

BSO +1 (0,49) - Mise à la reproduction en 2020

2021 LADY VAL DUGRANDBOSC, (15 mai), f., bai f. par FIRST STEP VALENTIN (DE) (westf) - Ariège, Mme MYLENE NAVARRO

2022 Sans renseignement de IMPERADOR (PT) (lus)

EBENE DE BRYERE noipan 2014

ÉLEVÉE DANS LE MAINE-ET-LOIRE - M. GUILLAUME DAVID

par L'ARC DE TRIOMPHE (DE) (old) et MOUILLETTE (ps) par KADALKO (ps) et ADEPALE (ps) par OLMETO (IE) (ps)

Mise à la reproduction en 2019

2021 LE ROI DES KOEURS, (26 avril), m., bai f. - BSO +1 (0,31) par CANTURANO (DE) (holst) - Meuse, M. JEAN-PIERRE EURIAT

2022 Sans renseignement de GLENN D'ARGONNE

EBENE DE GRANDRY bai f. 2014 ÉLEVÉE DANS LA MANCHE -

Mme JOELLE ANGOT

par LIFESTYLE (DE) (old) et SCALA DE GRANDRY (sfa) par HELIOS DE LA COUR II (sfa) et GLOIRE DE GRANDRY (sfa) par BAYARD D'ELLE (sfa)

BSO +5 (0,42) - Mise à la reproduction en 2018

2021 LOVELYSONG DE GRANDRY, (27 juin), f., bai - BSO +14 (0,25) par FALKO DE HUS - Manche, Mme JOELLE ANGOT

2022 Sans renseignement de QLASSIC BOIS MARGOT (sfb)

EBENE DE PLANCHETTE gris 2014 ÉLEVÉE DANS LA SARTHE - M. PHILIPPE HUBERSON et M. MAURICE HUBERSON

par LAUDATOR (sfa) et TAIGA DE PLANCHETTE (sfa) par MYLORD CARTHAGO (sfa) et PAPAYE DE PLANCHETTE (sfa) par ISWANN BELLONNIERE (sfa)

Mise à la reproduction en 2016

- 2021 LAVANDE PLANCHETTE**, (19 avril), f., alezan - BSO +5 (0,32)
par JENNY DE LA CENSE (sfa) - Sarthe,
M. PHILIPPE HUBERSON, M. MAURICE HUBERSON
- 2022 Sans renseignement de EXQUIS DE VIZY

E'BETTY DU DOMAINE

al bru 2014 ÉLEVÉE DANS LA MANCHE -
M. CHRISTIAN MOULIN et Mme ROSELYNE MOULIN

par NORWAY DE LA LANDE (sfa) et O'BETTY DU DOMAINE (sfa)
par DIAMS DU GRASSET (sfa) et BETTY DES MONTS (sfa)
par JASMIN (sfa)

Mise à la reproduction en 2017

- 2021 L'EBETTY DU DOMAINE**, (10 mars), f., noipan -
BSO +17 (0,23) par EKANO DKS - Manche,
M. CHRISTIAN MOULIN, Mme ROSELYNE MOULIN
- 2022 Sans renseignement de MYLORD CARTHAGO (sfa)

EBLESSE VH SCHEEFKASTEEL (BE)

(bwp) bai f. 2004

ÉLEVÉE EN BELGIQUE - BWP - M. JOHAN HUBRECHTS

par NONSTOP (bwp) et BABLESSE VAN BERKENBROECK (BE) (bwp)
par SKIPPY II (sfa) et SOBLESSE (rhdl)
par PABLO VAN BERKENBROECK (westf)

ISO 148 (18) BSO +19 (0,58) - Mise à la reproduction en 2017

- 2021 L'EBLESSE CSL**, (7 mai), f., noir - BSO +16 (0,27)
par CORNET DU LYS (DE) (westf) - Calvados,
Mme CHARLOTTE SPAAS LEVALLOIS, S.A.R.L. ECURIE SL
- 2022 Sans renseignement de BY CEIRA D'ICK

EBONY DES RONDETS

bai 2014 ÉLEVÉE DANS LE DOUBS -

M. JEAN-PAUL PRITZY

par AIR JORDAN (DE) (old) et JUSTINE D'AURSAYE (sfa)
par ROSIRE (sfa) et MERINGUE II (sfa) par GRAND VENEUR (sfa)

ISO 121 (19) BSO +12 (0,58) - Mise à la reproduction en 2017

- 2018 IBERIQUE DES RONDETS**, (1 mai), f., bai -
BSO +16 (0,39) BDR +2 (0,22)
par BALOU DU ROUET (DE) (old) - Doubs,
M. JEAN-PAUL PRITZY
- IZZY DES RONDETS**, (26 février), f., alezan - BSO +16 (0,37)
par UNTOUCHABLE (NL) (kwpn) - Doubs,
M. JEAN-PAUL PRITZY

ECLAIRE DE LA NATION

alezan 2014

ÉLEVÉE DANS LA MANCHE - Mme CLAIRE LEBATARD

par VIKING DU BARY et VOILA ES ANGLAIS
par ORIENT D'ELLE (sfa) et GORGIE ES ANGLAIS (sfb)
par ROYAL ARDENT (sfa)

Mise à la reproduction en 2020

- 2021 LUPIN DE LA NATION**, (1 juillet), m., bai - BSO +6 (0,26)
par ELWOOD BLUES - Manche, Mme CLAIRE LEBATARD
- 2022 Sans renseignement de RIALTO COURCELLE (sfa)

ECLIPSE D'ALCAS

alezan 2014 ÉLEVÉE DANS L'AVEYRON -
M. PHILIPPE GUIBERT et M. SYLVAIN GUIBERT

par AIRBORNE MONTECILLO (US) (fsf) et KLARA DE LAISSAC (sfa)
par ALFA D'ELLE (sfa) et PAMELA DE LAISSAC (sfa)
par JOCARISTE (sfa)

Mise à la reproduction en 2020

- 2021 LEGEND D'ALCAS**, (18 avril), m., bai -
BCC +9 (0,22) BDR +2 (0,22) par TRESOR MAIL (sfb) -
Aveyron, M. PHILIPPE GUIBERT, Mme VALERIE GUIBERT

ECLIPSE DE RIVERLAND

bai 2014 ÉLEVÉE EN CHARENTE -

S.C.E.A. RIVERLAND

par CHACCO ROUGE (DE) (old) et TENNESSE DE RIVERLAND (sfb)
par KASHMIR VAN'T SCHUTTERSCHO (BE) (sbs)
et LUCE D'HESPERID (sfa) par QUIDAM DE REVEL (sfa)

Mise à la reproduction en 2017

- 2021 LUIDAM DE RIVERLAND**, (5 mars), m., alezan -
BSO +20 (0,22) par CANDY DE NANTUEL - Charente,
S.C.E.A. RIVERLAND
- 2022 Sans renseignement de UNTOUCHABLE (NL) (kwpn)

ECLIPSE DE VRILLY

bai 2014 ÉLEVÉE DANS LA MARNE -

M. MATHIEU CHENE

par PRESIDENT (NL) (kwpn) et NIKITA DE LA BAIE (sfa)
par SHOGOUN II (sfa) et GRACIA DU PONCEL (sfa)
par RIVAGE DU PONCEL (sfa)

ISO 111 (19) BSO +7 (0,56) - Mise à la reproduction en 2017

- 2021 LUTECE DE VRILLY**, (4 juin), f., bai f. - BSO +14 (0,35)
par CONTHARGOS (DE) (old) - Manche,
Mme LAURA TOUZARD, M. MATHIEU CHENE

ECLIPSE D'ELLE

alezan 2014 ÉLEVÉE DANS LA MANCHE -

S.C.E.A. HARAS D'ELLE

par NINIO DE ROX (sfa) et UKRENE D'ELLE (sfa)
par JUS DES FONTAINES (sfa) et KACHEMIRE D'ELLE (sfa)
par ALLEGRETO (sfa)

BSO +11 (0,52) - Mise à la reproduction en 2020

- 2021 LENOX D'ELLE**, (1 juillet), m., bai - BSO +18 (0,28)
par DOLLAR DU ROUET - Manche, S.C.E.A. HARAS D'ELLE
- 2022 Sans renseignement de NIPPON D'ELLE (sfa)

ECLIPSE DES FORETS

alezan 2014 ÉLEVÉE DANS LA MANCHE -
M. FABRICE PARIS

par CALVARO (DE) (holst) et SONATE DES FORETS (sfa)
par DOLLAR DELA PIERRE (sfa) et LICORNE DES FORETS (sfa)
par VOLTAIRE (DE) (han)

ISO 123 (21) BSO +18 (0,60) - Mise à la reproduction en 2017

- 2020 KOLMAN DES FORETS**, (9 juin), m., alezan - BSO +15 (0,36)
par COLMAN (DE) (holst) - Manche, M. FABRICE PARIS
- 2021 LICORNE DES FORETS**, (31 mars), f., bai - BSO +17 (0,36)
par BISQUET BALOU C VD MISPEL (DE) (rhdl) - Manche,
M. FABRICE PARIS, Mlle AUDREY PARIS
- 2022 Sans renseignement de HARDROCK Z (z)
Sans renseignement de HARDROCK Z (z)
Sans renseignement de GIOVANI DE LA POMME (BE) (bwp)
Sans renseignement de GIOVANI DE LA POMME (BE) (bwp)

ECLIPSE KOKKA

bai 2014 ÉLEVÉE EN SAONE-ET-LOIRE -

E.A.R.L. AS DE TREFLE

par L'ARC DE TRIOMPHE (DE) (old) et JANIK DU PLESSIS (sfa)
par CHENU DU PLESSIS (sfa) et ODESSA DU MOULIN (sfa)
par CALMAR DU PONCEL (sfa)

Mise à la reproduction en 2017

- 2021 LIPTON KOKKA**, (8 janvier), m., bai par CHACLOT (DE) (old) -
Saône-et-Loire, E.A.R.L. AS DE TREFLE
- 2022 Sans renseignement de QUAMIKASE DES FORETS (sfa)

ECOSSE DE TALMA

bai cl 2014 ÉLEVÉE DANS LES ARDENNES -

Dr. Vét. MICHEL GUIOT

par CANTURO (DE) (holst) et LEGENDE ANDALOUSE (sfa)
par NARCOS II (sfa) et NUTTD'AVRIL (sfa) par URIEL (sfa)

BSO +6 (0,40) - Mise à la reproduction en 2018

- 2021 LONDON DE TALMA**, (1 mai), m., alezan - BSO +16 (0,33)
par NUMBER ONE D'ISO (sfa) - Ardennes,
Dr. Vét. MICHEL GUIOT

ECUME

bai f. 2014 ÉLEVÉE DANS LE CALVADOS - S.A.R.L. F.B.S.

par LAVILLON (sfa) et TEXAS DE LA ROSE (sfa)
par BURGGRAAF (DE) (holst) et HAVANA DU TILLARD (sfa)
par NARCOS II (sfa)

Mise à la reproduction en 2019

- 2021 LIBERTE DE BAVALAN**, (29 avril), f., bai f.
par GLAMOURDALE (NL) (kwpn) - Morbihan,
E.A.R.L. DE BAVALAN
- 2022 Sans renseignement de SIRYUS DE BAVOZ (sfa)

ECUME DE LA DHUYS

bai cl 2014 ÉLEVÉE EN HAUTE-MARNE -
M. LAURENT CLOAREC

par TOP GUN SEMILLY (sfa) et MADRAISE DE COMNENE (sfa)
par LE TOT DE SEMILLY (sfa) et DRAISE (sfa)
par RIVAGE DU PONCEL (sfa)

BSO +1 (0,40) - Mise à la reproduction en 2017

- 2018 ITHAQUE DE LA DHUYS**, (30 mai), m., bai f.
par CHER EPOUX - Haute-Marne,
Mme LEA HUMBERTCLAUDE

ECUME DE LA POMME

bai 2014 ÉLEVÉE DANS LE CALVADOS -

M. GEERT BAERTSOEN

par CLAPTON (DE) (holst) et NAIS DE LA POMME (sfa)
par DARCO (BE) (bwp) et FRAGRANCE DE CHALUS (sfa)
par JALISCO B (sfa)

ISO 125 (20) BSO +16 (0,58) - Mise à la reproduction en 2018

- 2021 LET IT BE DECHIVALLET**, (18 juin), m., al fon -
BSO +20 (0,37)
par EMERALD VAN'T RUYTERSCHOFF (BE) (bwp) - Calvados,
M. THIBAUT SCRIVE
- 2022 Sans renseignement de PEGASE VAN'T RUYTERSCHOFF (BE)
(bwp)

ECUME DE VIOLAINES

bai 2014

ÉLEVÉE DANS LE PAS-DE-CALAIS - M. DANIEL SINGER

par C INDOCTRO (DE) (holst) et JEZABEL DE THURIN (sfa)
par SI TU VIENS (sfa) et PEGGY DE THURIN (sfa)
par GRAND VENEUR (sfa)

Mise à la reproduction en 2019

- 2021 LOULOU DE VIOLAINES**, (30 mai), m., bai f.
par BUSH VD HEFFINCK (BE) (bwp) - Pas-de-Calais,
M. DANIEL SINGER

EDELIN MANCIAISE

bai 2014 ÉLEVÉE DANS LA MANCHE -

Dr. Vét. DENIS HUBERT

par OGANO SITTE (BE) (sbs) et TOURTERELLE ARDENTE (sfa)
par OPIUM DE TALMA (sfa) et UTILE ARDENTE (sfa)
par GRAND VENEUR (sfa)

BSO +12 (0,40) - Mise à la reproduction en 2018

2021 LINK MANCIAIS, (28 mars), m., bai - BSO +18 (0,32)
par EMERALD VAN'T RUYTERSHOF (BE) (bwp) - Manche,
Dr. Vét. DENIS HUBERT

2022 Sans renseignement de GREY SKY D'IVRAIE

EDELWEIS STE HERMELLE (BE) (sbs) alezan 2010

ÉLEVÉE EN BELGIQUE - SBS numéro 48896 -

ASSO ELEVAGE SAINTE HERMELLE

par VARGAS DE STE HERMELLE (BE) (sbs)
et BERGAMOTE STE HERMELLE (BE) (sbs)
par CHIN CHIN (DE) (holst) et JACYNTHE DU TRICHON (BE) (sbs)
par GALANT DE LA COUR (sfa)

ISO 134 (16) **JSO** 6 **BSO** +21 (0,58) - Mise à la reproduction en 2012
2013 DEESSE STE HERMELLE, f. - ISO 132 (19) BSO +29 (0,45)
par UTO KERVEC (sfa)

2021 LOEMPIKA STE HERMELLE, (7 juin), f., bai - BSO +20 (0,31)
par QUEL HOMME DE HUS (DE) (holst) - Oise,
ASSO ELEVAGE SAINTE HERMELLE

E'DELWEISS bai 2014 ÉLEVÉE DANS LE PAS-DE-CALAIS -

M. SERGE JOGUET

par ACTION BREAKER (BE) (bwp) et O VIVE (sfa)
par BOLERO DE BRECEY (sfa) et BOUBA (sfa) par DIABLEUR (sfa)

Mise à la reproduction en 2016

2021 LET'S GO WEISS, (2 avril), m., bai f. - BSO +11 (0,32)
par ANDIAMO SEMILLY - Pas-de-Calais, M. SERGE JOGUET

EDELWEISS DE BEAUFOR gris 2014

ÉLEVÉE DANS LE CALVADOS - M. ERIC LEVALLOIS

par UTRILLO VD HEFFINCK (BE) (bwp)
et PEANUTS DE BEAUFOR (sfb) par DIAMANT DE SEMILLY (sfa)
et APHRODITE VANHETDINGESHOF (BE) (bwp)
par PERHAPS VH MOLENVONDEL (bwp)

ISO 136 (20) **BSO** +21 (0,59) - Mise à la reproduction en 2019

2021 LEON DE BEAUFOR, (21 mai), m., bai - BSO +17 (0,23)
par CABACHON (DE) (holst) - Calvados, M. ERIC LEVALLOIS

2022 Sans renseignement de BOLERO DE BEAUFOR
Sans renseignement de BOLERO DE BEAUFOR

Sans renseignement de CABACHON (DE) (holst)

Sans renseignement de CABACHON (DE) (holst)

EDELWEISS LYADE bai 2014 ÉLEVÉE EN HAUTE-VIENNE -

M. CHARLES LEDAY

par DIAMANT DE SEMILLY (sfa) et ROLENTE
par ORLANDO (BE) (bwp) et JOLENTE (BE) (bwp)
par LYS DE DARMEN (sfa)

BSO +12 (0,55) - Mise à la reproduction en 2020

2021 LEMMA D'ESPOIR, (28 avril), f., bai f. - BSO +12 (0,29)
par STARTER DE LAGACHE (sfb) - Vendée,
M. THOMAS GINDREAU

2022 Sans renseignement de STARTER DE LAGACHE (sfb)

EDELWEISS RIVERLAND bai 2014 ÉLEVÉE EN CHARENTE -

S.C.E.A. RIVERLAND

par LIFESTYLE (DE) (old) et PIN UP DES BOIS (sfb)
par QUICK STAR (sfa) et UNEBELLE III (ac) par KIT (aa)

Mise à la reproduction en 2017

2021 LITTLE STAR RIVERLAND, (17 avril), f., bai - BSO +15 (0,30)
par CATOKI (DE) (holst) - Charente, S.C.E.A. RIVERLAND

2022 Sans renseignement de ITOKI DE RIVERLAND

EDEN DE BREKKA alezan 2014 ÉLEVÉE DANS LA MANCHE -

M. PIERRE LE BOULANGER

par QCLASSIC BOIS MARGOT (sfb) et BETTY DE BREKKA
par UGANO SITE (BE) (sbs) et REEL HISTOIRE (sfa)
par QREDO DE PAULSTRA (sfa)

ISO 101 (19) **BSO** +14 (0,47) - Mise à la reproduction en 2016

2021 LARZAC DE BREKKA, (12 avril), m., bai - BSO +18 (0,20)
par HARDROCK Z (z) - Manche, M. PIERRE LE BOULANGER,
Mme MARIE-ANGE LE BOULANGER

2022 Sans renseignement de PEGASE VAN'T RUYTERSHOF (BE)
(bwp)

EDEN DE LA LANDE bai 2014 ÉLEVÉE DANS LA MANCHE -

M. JEAN-LUC LAUNAY et Mme FRANCOISE DELAROCQUE

par SALTO DE L'ISLE (sfa) et NAYA DE LA LANDE (sfa)
par PAPIILLON ROUGE (sfa) et OTESSSE (sfa) par ET HOP (aa)

Mise à la reproduction en 2020

2021 LANCELOT DU BARY, (23 mai), m., bai - BSO +3 (0,27)
par POTTER DU MANAOU (aa) - Manche,
M. FRANCO BISSACCO

2022 Sans renseignement de POTTER DU MANAOU (aa)

EDEN DE MAUGRE bai cl 2014 ÉLEVÉE DANS LES ARDENNES -

M. NICOLAS NORMAND

par CARDENTO (DE) (holst) et FINESSE DU SEIGNEUR (BE) (sbs)
par OGANO SITE (BE) (sbs) et CADIX DU SEIGNEUR Z (sbs)
par CHELLANO Z (DE) (holst)

ISO 130 (21) **BSO** +21 (0,56) - Mise à la reproduction en 2016

2021 LADY DIX DE MAUGRE, (3 juillet), f., bai cl - BSO +21 (0,35)
par CONTHARGOS (DE) (old) - Ardennes,
E.I.R.L. NORMAND NICOLAS

EDEN DE RHODES bai 2014 ÉLEVÉE DANS L'INDRE -

M. MICHEL HUBERSON

par SALTO DES NAUVES (sfa) et OPERETTE DES DUNES (sfa)
par QUOUGLOF ROUGE (sfa) et FLEURE DES DUNES (sfa)
par LIVAROT (sfa)

Mise à la reproduction en 2017

2021 LIVIA DE RHODES, (18 mai), f., bai - BSO +15 (0,22)
par FALCO DE HUS - Indre, M. MICHEL HUBERSON

2022 Sans renseignement de GENTLEMAN IV (sfa)

EDEN DE ST JEAN alezan 2014 ÉLEVÉE DANS LA MANCHE -

M. FABIEN MARIE

par OGANO SITE (BE) (sbs) et QUADRILLE DE BREKA (sfa)
par HELIOS DE LA COUR II (sfa) et MARGOT DE BREKKA (sfa)
par EYKEN DES FONTENIS (sfa)

ISO 114 (19) **BSO** +11 (0,57) - Mise à la reproduction en 2016

2021 LIPTON DE ST JEAN, (10 mars), f., alzel - BSO +15 (0,32)
par ANDIAMO SEMILLY - Manche, M. FABIEN MARIE

2022 Sans renseignement de JUNIOR DU SEIGNEUR (BE) (sbs)

EDEN DU PLANTYS bai 2014 ÉLEVÉE EN ILLE-ET-VILAINE -

Dr. Vét. ISABELLE GRIGNON

par ELDORADO DE HUS (NL) (kwpn) et OFALIE DU LOCH (sfa)
par ELAN DE LA COUR (sfa) et FLO DES BREVIAIRES (sfa)
par QUIDAM DE REVEL (sfa)

Mise à la reproduction en 2019

2021 LEDEN STAR DE CANDOR, (28 avril), m., bai - BSO +15 (0,25)
par DELSTAR MAIL - Haute-Savoie, Mme NIKITA BERTHELOT

EDEN SAVOIE alezan 2014 ÉLEVÉE EN HAUTE-SAVOIE -

M. MAURICE MOINE

par QCLASSIC BOIS MARGOT (sfb) et RAFALE SAVOIE (sfb)
par C INDOCTRO II (DE) (holst) et FALMERA SAVOIE (sfa)
par ALCAMERA DE MOYON (sfa)

Mise à la reproduction en 2019 - Morte en 2021

2021 LURABO SAVOIE, (10 août), m., noipan - BSO +17 (0,23)
par EDEN DU ROUET - Haute-Savoie, M. MAURICE MOINE

EDEN YELLOW alezan 2014 ÉLEVÉE DANS LA MANCHE -

Dr. Vét. GAEL LE GALL

par BOCAGE DE LONGANE (sfa) et PHENIXE DUVERIE (sfa)
par DAMIRO L (NL) (kwpn) et EPINE DU BOILUCAS (sfa)
par JOKRIS (sfa)

Mise à la reproduction en 2017

2021 LASKO YELLOW, (28 juin), m., al cui - BSO +9 (0,23)
par FOREVER YELLOW - Manche, Dr. Vét. GAEL LE GALL

EDENE DE LA BOTTE bai 2014 ÉLEVÉE DANS LA MANCHE -

M. PHILIPPE LEMAITRE

par QUINOTO BOIS MARGOT (sfb) et NALA DE LA BOTTE (sfa)
par ARPEGE PIERREVILLE (sfa) et GELINOTE DU BOURG (sfa)
par PALESTRO II (sfa)

Mise à la reproduction en 2017

2021 LENDRO DE LA BOTTE, (10 mai), m., bai -
BSO +11 (0,34) BDR +5 (0,26) par CONTENDRO (DE) (holst) -
Manche, M. PHILIPPE LEMAITRE

2022 Sans renseignement de DIARADO (DE) (holst) et de GIOVANI
DE LA POMME (BE) (bwp)

EDENE DU BIDOU bai f. 2014 ÉLEVÉE DANS LE CALVADOS -

M. CHARLES HUBERT BLIN

par ULPIEN D'ELLE (sfa) et SYMPHONIE DE TALMA (sfb)
par DIAMANT DE SEMILLY (sfa) et PERLE DE TALMA (sfb)
par LANDOR S (DE) (old)

ISO 141 (20) **BSO** +21 (0,57) - Mise à la reproduction en 2017

2021 LILOU DU BIDOU, (7 juillet), f., bai - BSO +24 (0,34)
par CONTHARGOS (DE) (old) - Calvados,
M. CHARLES HUBERT BLIN

EDITH DE KALVARIE (BE) (bwp) alezan 2004 - BWP -

STAL DE KALVARIE

par VITAL DE KALVARIE (bwp) et FEMKE P (oes)
par VOLTAIRE (DE) (han) et SERMA (se) par RIGOLETTO (NL) (holst)

Mise à la reproduction en 2020

2021 LUMBERJACK DE KAHOT, (8 mai), m., al fon - BSO +9 (0,30) BCC +3 (0,22) par QUAPRICE BOIMARGOT QUINCY (DE) (holst) - Manche, M. JEAN PIEDBOEUF, Mme CHRISTINE PIEDBOEUF

EDITION DU PHARE al cri 2014 ÉLEVÉE DANS LA MANCHE - M. OLIVIER BROHIER

par QUILVARO DE LYR (sfa) et ONDE HIPPIQUE (sfa) par LIEU DE RAMPAN (sfa) et CHRONIQUE HIPPIQUE (sfa) par SAINT COME (sfa)

Mise à la reproduction en 2017

2021 LIBERATION DU PHARE, (10 juillet), f., alezan - BSO +8 (0,29) par SUNSHINE DU PHARE (sfa) - Manche, M. OLIVIER BROHIER

2022 Sans renseignement de SUNSHINE DU PHARE (sfa)

E'DJINN (BE) (bwp) bai 2004 ÉLEVÉE EN BELGIQUE -

BWP numéro 231024 - M. WUYTS et M. HENDRICKX

par KASHMIR VAN'T SCHUTTERSCHO (BE) (sbs) et SILCO (bwp) par CODEXCO (bwp) et ELVIRA (bwp) par ETRETAT (sfa)

BSO +2 (0,57) - Mise à la reproduction en 2014

2015 FITCH, h. - ISO 143 (21) BSO +16 (0,57)

par WINDOWS VH COSTERSVELD (BE) (bwp)

2021 LULU D'AMOUR, (27 mai), m., alezan - BSO +13 (0,39) BCC +2 (0,23) par MYLORD CARTHAGO (sfa) - Pas-de-Calais, S.A.R.L. BERNARD SCHOTSMANS

EDONA DU BLANC bai 2014 ÉLEVÉE EN VENDEE -

M. THIERRY PINEAU

par CANTURO (DE) (holst) et QUASSIA DES PEUX (sfa) par DOLLAR DELA PIERRE (sfa) et QUETTY ST PIERRE (sfa) par BRENNEKE (ps)

Mise à la reproduction en 2017

2021 LEDONA DU BLANC, (12 mars), f., noipan - BSO +17 (0,32) par CANDY DE NANTUEL - Vendée, M. THIERRY PINEAU

2022 Sans renseignement de DOLLAR DU ROUET

EDUNE DES NAUVES alezan 2014 ÉLEVÉE EN DORDOGNE -

M. ETIENNE POILLION

par ARPEGE PIERREVILLE (sfa) et UNE DES NAUVES (sfa) par FAKIR DE KREISKER (sfa) et NATIVE DES NAUVES (sfa) par SOCRATE DE CHIVRE (sfa)

Mise à la reproduction en 2019

2021 LUNE DES NAUVES, (22 mai), f., alezan - BSO +6 (0,32) par LUIGI D'AMAURY (sfa) - Dordogne, M. ETIENNE POILLION

2022 Sans renseignement de GOUBET D'ARVOR

EDWINA DE LA FOLIE alezan 2014 ÉLEVÉE DANS L'OISE -

M. PASCAL VANHESTE

par HUPPYDAM DES HORTS (sfa) et KADRILLE DE LA POMME (sfa) par LE TOT DE SEMILLY (sfa) et VALAMBREUSE DU DEB (sfa) par LAUDANUM (ps)

BSO +8 (0,44) - Mise à la reproduction en 2018

2021 LOULOUTTE DE LA FOLIE, (15 juin), f., bai f. - BSO +9 (0,23) par PRINZ CLINTUS (DE) (holst) - Oise, M. PASCAL VANHESTE

EDWINA D'ICK alezan 2014 ÉLEVÉE DANS L'EURE -

E.A.R.L. HARAS D'ICK

par NIAGARA D'ELLE (sfa) et VIALOTTA D'ICK par DIAMANT DE SEMILLY (sfa) et PIA LOTTA (DE) (westf) par PILOT (westf)

ISO 107 (18) **BSO** +18 (0,50) - Mise à la reproduction en 2017

2021 LIMONADE DK, (11 février), h., alezan - BSO +21 (0,37) BCC +12 (0,24) par MYLORD CARTHAGO (sfa) - Eure, E.A.R.L. HARAS D'ICK

EDWINA DU JARDIN bai 2014

ÉLEVÉE EN MEURTHE-ET-MOSELLE - M. NICOLAS PARGON

par DANDY DU PLAPE (sfa) et LUISA DU JARDIN (sfa) par VENEUR DU PRELET (sfa) et RINA DU JARDIN (sfa) par KAID DE BRATAND (sfa)

Mise à la reproduction en 2019

2021 LEGATO DU JARDIN, (2 avril), m., bai - BSO +5 (0,34) par APACHE D'ADRIERS (sfa) - Meurthe-et-Moselle, M. NICOLAS PARGON

2022 Sans renseignement de UNTOUCHABLE (NL) (kwpn)

EFERTITI (aqps) bai 2014 ÉLEVÉE DANS L'ORNE -

M. DOMINIQUE MOREAU

par INDIAN DAFFODIL (IE) (ps) et MEFERTITI par EPERVIER BLEU (GB) (ps) et BEBENEFERTITI par LE NAIN JAUNE (ps)

Mise à la reproduction en 2020

2021 LUCIFER DEO, (10 juin), m., bai par NIPPON D'ELLE (sfa) - Sarthe, M. ADRIEN FORTIN

2022 Sans renseignement de PLAY BOY DE COURCEL (sfa)

EGAIL D'IRLEAU bai 2014 ÉLEVÉE DANS LES DEUX-SEVRES -

E.A.R.L. L'ELEVAGE D'IRLEAU

par L'ARC DE TRIOMPHE (DE) (old) et PRALINE DES CABANES (sfa) par DOLLAR DU MURIER (sfa) et IMADGIN'E (sfa) par HURLEVENT (sfa)

ISO 101 (19) **BSO** +4 (0,53) - Mise à la reproduction en 2020

2021 LUCKY CURIOUS DIRLEAU, (21 avril), m., bai - BSO +14 (0,36) par UP TO YOU (sfa) - Deux-Sèvres, E.A.R.L. L'ELEVAGE D'IRLEAU

EGEE LEVAILLANT bai 2014 ÉLEVÉE EN SEINE-SAINT-DENIS -

S.A.S.U. ELEVAGE LEVAILLANT

par QUAPRICE BOIMARGOT QUINCY (DE) (holst) et URIELLE DE KERGLENN (sfb) par CASSINI II (DE) (holst) et QUANDICE DE KERGLENN (sfa) par DIAMANT DE SEMILLY (sfa)

ISO 110 (19) **BSO** +14 (0,58) - Mise à la reproduction en 2017

2020 KAIRA LEVAILLANT DAYS, (9 juillet), f., bai f. - BSO +18 (0,37) par UNTOUCHABLE (NL) (kwpn) - Seine-St-Denis, S.A.S.U. ELEVAGE LEVAILLANT, Mme AUDREY DELAUNAY

2021 LAZIA LEVAILLANT DAYS, (7 mai), f., bai - BSO +12 (0,26) par GRANDORADO TN (NL) (kwpn) - Seine-Maritime, S.A.S.U. ELEVAGE LEVAILLANT, Mme AUDREY DELAUNAY

EGERIE DE KREISKER bai 2014 ÉLEVÉE DANS LE FINISTERE -

S.C.E.A. ELEVAGE DE KREISKER

par CONRAD (DE) (holst) et QUINDY DE KREISKER (sfa) par DIAMANT DE SEMILLY (sfa) et JUMPY DE KREISKER (sfa) par QUITO DE BAUSSY (sfa)

ISO 120 (19) **BSO** +21 (0,58) - Mise à la reproduction en 2017

2020 KARDENTA DE KREISKER, (29 juillet), f., bai - BSO +20 (0,38) par CARDENTO (DE) (holst) - Finistère, Mme BRIGITTE GUILLOU

EGERIE DES PLAINS bai 2014 ÉLEVÉE EN SEINE-MARITIME -

Dr. Vét. XAVIER TRICOT

par SNAIKE DE BLONDEL (sfa) et EISHA FOR EVER (sfa) par GALOUBET A (sfa) et QUISQUIS (sfa) par DYNAMIQUE (sfa) Mise à la reproduction en 2017

2020 KARBONE DLH, (16 juin), m., bai f. - BSO +19 (0,27) par BY CEIRA D'ICK - Seine-Maritime, S.C.E.A. HARAS DLH

2021 LETOILE DLH, (30 mai), f., bai - BSO +21 (0,27) par COMME IL FAUT (DE) (westf) - Seine-Maritime, S.C.E.A. HARAS DLH

2022 Sans renseignement de CHACON BLUE (DE) (meckl)

EGERIE DU SALBEY bai 2014 ÉLEVÉE DANS LE CALVADOS -

E.A.R.L. HARAS DU GRAND CAUGY

par CANTURO (DE) (holst) et PSYCHE DU SALBEY (sfa) par VAS Y DONC LONGANE (sfa) et BOHEME DE SEMILLY (sfa) par DOUBLE ESPOIR (sfa)

Mise à la reproduction en 2016

2021 LOCHNESS PELEBOIS, (6 juillet), m., bai f. -

BSO +14 (0,34) BCC +8 (0,20)

par QLASSIC BOIS MARGOT (sfb) - Deux-Sèvres, Mme VALENTINE ROSSINI

EGLANTINE BATILLY noipan 2014 ÉLEVÉE DANS L'YONNE -

M. JEAN-CLAUDE VIOLLET

par QUAPRICE BOIMARGOT QUINCY (DE) (holst) et CORLEONA BATILLY Z (z) par CAP KENNEDY (DE) (holst) et ONLY YOU DE BATILLY (sfa) par BURGGRAAF (DE) (holst)

Mise à la reproduction en 2016

2021 LILLIUM BATILLY, (28 avril), m., bai - BSO +18 (0,34)

par QLASSIC BOIS MARGOT (sfb) - Yonne,

M. JEAN-CLAUDE VIOLLET

2022 Sans renseignement de HITCHCOCK BOIS MARGOT

EGLANTINE DU BORNAY bai 2014 ÉLEVÉE DANS L'INDRE -

M. QUENTIN LEPLICHER

par GERMINO D'ELLE (sfa) et JIANIS DE SAINTE ANNE (BE) (sbs) par CONCORDE (NL) (kwpn) et VIGILIA (oes) par ALCANAR (ps)

Mise à la reproduction en 2018

2021 LIBERTINE DU BORNAY, (2 juin), f., gris

par LUC DES BRUYERES (sfa) - Indre,

M. QUENTIN LEPLICHER

EGLANTINE DU ROUET bai 2014 ÉLEVÉE DANS LA MANCHE -

M. YANNICK FARDIN

par CANTURO (DE) (holst) et ORNELA DE CARTIGNY (sfa) par GERMINO D'ELLE (sfa) et FLORELLA (sfa) par QREDO DE PAULSTRA (sfa)

Mise à la reproduction en 2017

2021 LOUXOR DES SOURCES, (1 avril), m., bai par BUSH VD HEFFINCK (BE) (bwp) - Calvados, M. VALENTIN BECQUET

2022 Sans renseignement de HOKKAIDO DE MENJO

EGNEMA VAN DE KRUISSHOEVE (BE) (bwp) al bru 2004

ÉLEVÉE EN BELGIQUE - BWP - M. ERIC POLFLIET

par VIGO D'ARSOUILLES (BE) (bwp) et QUITANA (bwp)
par FOREVER (bwp) et ILONA (bwp) par LYS DE DARMEN (sfa)**ISO** 143 (14) **BSO** +13 (0,57) - Mise à la reproduction en 2015**2021** **LORD WINNING RG**, (2 mai), m., bai - BSO +15 (0,38)
par WINNINGMOOD VD ARENBERG (BE) (bwp) - Orne,
E.A.R.L. ECURIES FLORENCE GUILLE**EH'ELLE DU FIEF** (oc) bai 2014 ÉLEVÉE DANS LA MANCHE -
M. MICHEL SANSONpar QUALITY BOIS MARGOT (sfb) et SIZLA DU FIEF (sfa)
par QREDO DE PAULSTRA (sfa) et ISTORIA DU FIEF (sfa)
par SAPHIR D'ELLE (sfa)

Mise à la reproduction en 2020

2021 **LOUSTIC DU FIEF**, (14 juin), m., bai - BSO +7 (0,26)
par GREY SKY D'IVRAIE - Manche, M. EDOUARD SANSON

2022 Sans renseignement de ARMITAGES BOY (DE) (old)

EKANNE DU MONDRAGON noir 2014 ÉLEVÉE EN COTE-D'OR -
Mme EVE CAILLETpar KANNAN (NL) (kwpn) et KANAIE DE POYANS (sfa)
par EYKEN DES FONTENIS (sfa) et ROSAE II (sfa) par KAPOC (sfa)**BSO** +11 (0,40) - Mise à la reproduction en 2017**2021** **LIONKA DU MONDRAGON**, (3 mai), f., noir -
BSO +15 (0,34) BCC +9 (0,23) BDR +6 (0,27)
par CONTENDRO (DE) (holst) - Côte-d'Or, Mme EVE CAILLET

2022 Sans renseignement de UNTOUCHABLE (NL) (kwpn)

EKITA MAIL bai 2014 ÉLEVÉE DANS L'ORNE -

M. BERNARD PIERRE LE COURTOIS

par QUALITY TOUCH (DE) (old) et KATCHINA MAIL (sfa)
par CALVARO (DE) (holst) et ELVIRA MAIL (sfa) par LAUDANUM (ps)**ISO** 107 (18) **BSO** +15 (0,58) - Mise à la reproduction en 2017**2021** **LUZ LOCA**, (28 juin), f., gris - BSO +18 (0,37)
par UNTOUCHABLE (NL) (kwpn) - Calvados,
M. BORIS ROGIER WAESELYNCK2022 Sans renseignement de ELDORADO VAN DE ZESHOEK (BE)
(bwp)Sans renseignement de ELDORADO VAN DE ZESHOEK (BE)
(bwp)**EKLA DE MANCY** bai f. 2014 ÉLEVÉE DANS LE JURA -
EXPLOITATION FERME EQUESTRE MANCYpar ULHAN DU TEMPLE et KOPELIA DU BRECHE (sfa)
par QUEL TYPE D'ELLE (sfa) et GRETTE DU BRECHE (sfa)
par ULAK DU CHATEAU (sfa)

Mise à la reproduction en 2020

2021 **LATINA DE MANCY**, (12 mai), f., bai - BSO +1 (0,31)
par ORAME (NL) (kwpn) - Jura,
EXPLOITATION FERME EQUESTRE MANCY

2022 Sans renseignement de PAR IXE (sfa)

EL ELA DE LA QUESNAIE bai 2014 ÉLEVÉE DANS LA MANCHE -
M. BENOIT KUGELpar TRESOR (BE) (bwp) et REVUE DE RAMPAN (sfa)
par COL CANTO (sfa) et HOULE DE RAMPAN (sfa)
par TRICOLEUR II (sfa)

Mise à la reproduction en 2019

2021 **LUCKY BOY DE FONTAINE**, (28 mars), m., alezan -
BSO +10 (0,26) par GOOD PLEASURE SEMILLY - Manche,
Mme AUDREY MARGUERIE

2022 Sans renseignement de ALGATOR (pfs)

EL VIRA DU ROUET bai 2014 ÉLEVÉE DANS LA MANCHE -
M. YANNICK FARDINpar CANTURO (DE) (holst) et RATINA DU ROUET (sfb)
par QUAPRICE BOIMARGOT QUINCY (DE) (holst)
et EL IRA DU ROUET (sfa) par GALOUBET A (sfa)**ISO** 124 (20) **BSO** +19 (0,55) - Mise à la reproduction en 2018**2021** **LORENZO D'ANCHAT**, (17 mars), m., bai f. - BSO +20 (0,35)
par CONTHARGOS (DE) (old) - Loire-Atlantique,
Dr. Vét. GAETAN GAULLIER

2022 Sans renseignement de CICAIVE DU TALUS

ELAGANCE SHR (NL) (kwpn) bai 2009 - KWPN numéro 200913179 -
M. PEESpar QUAPRICE Z (holst) et CONSTANZA (kwpn)
par CONTENDER (DE) (holst) et FLORISTIN (holst)
par CAPITOL I (DE) (holst)**ISO** 110 (17) **BSO** +9 (0,50) - Mise à la reproduction en 2018**2021** **LANCER DU LORILLU**, (16 juin), m., bai - BSO +16 (0,36)
par UP TO YOU (sfa) - Eure-et-Loir, Mme LAURENCE FLICHY**ELAIKLAIRE UNE PRINCE** alezan 2014ÉLEVÉE DANS LE PAS-DE-CALAIS - S.A.R.L. HARAS DES PRINCES et
Mme DANIELLE PRINCEpar NUMBER ONE D'ISO (sfa) et KLAIRE D'HONVAULT (sfa)
par CLAIR DE B'NEVILLE (sfa) et GITANE D'HONVAULT (sfa)
par QUAM DE LA LANDE (sfa)**ISO** 106 (19) **BSO** +16 (0,56) - Mise à la reproduction en 2018**2021** **LADYKLAIRE UNE PRINCE**, (26 avril), f., bai - BSO +20 (0,32)
par BY CEIRA D'ICK - Pas-de-Calais,
S.A.R.L. HARAS DES PRINCES, Mme DANIELLE PRINCE2022 Sans renseignement de ELDORADO VAN DE ZESHOEK (BE)
(bwp)Sans renseignement de ELDORADO VAN DE ZESHOEK (BE)
(bwp)**ELAKHANI VILLA ROSE** alezan 2014 ÉLEVÉE DANS L'INDRE -
M. KAMEL BOUDRApar QCLASSIC BOIS MARGOT (sfb) et RIFRANE VILLA ROSE (sfa)
par PAPILLON ROUGE (sfa) et BAIE D'IFRANE (sfa)
par J'TADORE (sfa)

Mise à la reproduction en 2018

2021 **LANVIN D'AUSTRAL**, (2 juin), m., alezan - BSO +18 (0,27)
par VIKING D'LA ROUSSERIE - Manche,
S.C.E.A. HARAS D'AUSTRAL

2022 Sans renseignement de CONTENDRO (DE) (holst)

ELDORADO LADY M (NL) (kwpn) bai 2009 -

KWPN numéro 200910576 - M. E. MEYER

par ELDORADO VAN DE ZESHOEK (BE) (bwp)
et GREY LADY C (kwpn) par CABRIO VAN DE HEFFINCK (oes)
et WESTFALICA (oes) par WEINBERG (DE) (westif)**ISO** 132 (16) **BSO** +15 (0,52) - Mise à la reproduction en 2020**2021** **LORD DE LA BUTTE**, (25 avril), m., bai - BSO +18 (0,28)
par DELSTAR MAIL - Calvados, M. YANNICK PINSON

2022 Sans renseignement de JUNIOR DU SEIGNEUR (BE) (sbs)

ELECTRA DE BRIAND alezan 2014 ÉLEVÉE EN ILLE-ET-VILAINE -
Mme ALINE PREVELpar KOUROS D'HELBY (sfa) et KIVA D'HELBY (sfa)
par QREDO DE PAULSTRA (sfa) et SYLVANA DU BOURG (sfa)
par GUILLAUME TELL (sfa)**ISO** 128 (19) **BSO** +12 (0,55) - Mise à la reproduction en 2020**2021** **LIBERTE DE BRIAND**, (23 mai), f., bai - BSO +18 (0,29)
par VANCOUVER DE LANLORE - Manche,
Mme ALINE PREVEL**ELECTRA DE TALMA** baicr 2014 ÉLEVÉE DANS LES ARDENNES -
Dr. Vét. MICHEL GUIOTpar BALOUBET DU ROUET (sfa) et AUBADE DE TALMA
par NABAB DE REVE (BE) (sbs) et JOYEUSE (sfa)
par QREDO DE PAULSTRA (sfa)**ISO** 138 (20) **BSO** +18 (0,58) - Mise à la reproduction en 2020**2021** **LOLA DE TALMA**, (20 avril), f., alezan -
BSO +21 (0,39) BCC +3 (0,21) par OGRION DES CHAMPS (sfa) -
Ardenne, Dr. Vét. MICHEL GUIOT

2022 Sans renseignement de MYLORD CARTHAGO (sfa)

Sans renseignement de MYLORD CARTHAGO (sfa)

ELECTRA DELORME bai f. 2014

ÉLEVÉE EN MEURTHE-ET-MOSELLE - S.A.R.L. ECURIE DELORME

par SANDRO BOY (DE) (old) et ASIA DELORME
par ORLANDO (BE) (bwp) et RIBERA DU GERMAY (sfa)
par DIAMANT DE SEMILLY (sfa)

Mise à la reproduction en 2019

2020 **KYOTO DELORME**, (2 juin), m., bai f. -
BSO +15 (0,34) BCC +2 (0,20) BDR +6 (0,24)
par CONTENDRO (DE) (holst) - Meurthe-et-Moselle,
Mme MARIE-LAURE THIRIET**2021** **LILA DELORME**, (15 mai), f., bai -
BSO +15 (0,34) BCC +2 (0,20) BDR +6 (0,24)
par CONTENDRO (DE) (holst) - Meurthe-et-Moselle,
Mme MARIE-LAURE THIRIET

2022 Sans renseignement de VLEUT (NL) (kwpn)

ELECTRA DES IBIS alezan 2014 ÉLEVÉE DANS LA MANCHE -
Mme MARIE-CHRISTINE DJINDJIANpar QCLASSIC BOIS MARGOT (sfb) et LUCIOLE DES IBIS (sfa)
par QUIDAM DE REVEL (sfa) et BRESCIA LOUVO (sfa)
par PAPYRUS DE CHIVRE (sfa)**ISO** 107 (19) **BSO** +10 (0,54) - Mise à la reproduction en 2020**2021** **LUTIN DES IBIS**, (26 mars), m., bai f. - BSO +14 (0,29)
par BY CEIRA D'ICK - Manche,
Mme MARIE-CHRISTINE DJINDJIAN2022 Sans renseignement de BY CEIRA D'ICK et de ROCK'N ROLL
SEMILLY (sfa)

ELECTRA DU JARDIN bai 2014

ÉLEVÉE EN MEURTHE-ET-MOSELLE - M. NICOLAS PARGON

par QUICKLY DE KREISKER (sfa) et MIRELLA DU JARDIN (sfa)
par TRESOR DE CHEUX (sfa) et GIANNA DU JARDIN (sfa)
par PRINCE DU LOGIS (aa)

Mise à la reproduction en 2017

2021 LAZIO DU JARDIN, (28 mai), m., bai -
BSO +6 (0,34) BCC +3 (0,24) par APACHE D'ADRIERS (sfa) -
Meurthe-et-Moselle, M. NICOLAS PARGON

2022 Sans renseignement de VANNAN

ELECTRA VAN'T ROOSAKKER (BE) (bwp) alezan 2004 - BWP - M. MARC KLUSKENSpar CARTHAGO (DE) (holst) et ATOUCHA VAN'T ROOSAKKER (bwp)
par DARCO (BE) (bwp) et USHA VAN'T ROOSAKKER (BE) (bwp)
par CHIN CHIN (DE) (holst)**BSO** +16 (0,51) - Mise à la reproduction en 20182007 HORPLEASURE VT ROOSAKKER (BE) (bwp), h. -
ISO 134 (18) BSO +18 (0,59) par FOR PLEASURE (DE) (han)2008 COTTAGE SUN HERO (BE) (sbs), m. -
ISO 132 (18) JSO 4 BSO +14 (0,58)
par RADCO D'HOUTVELD (BE) (sbs)2010 KASSANDER VAN'T ROOSAKKER (BE) (bwp), m. -
BSO +16 (0,40) par ECHO VAN T SPIEVELD (bwp) - Etalon**2021 LUNE ELECTRA WOW DK**, (13 mars), f., gris - BSO +15 (0,26)
par CORNET DU LYS (DE) (westf) - Eure,
E.A.R.L. HARAS D'ICK2022 Sans renseignement de DIAMANT DE SEMILLY (sfa)
Sans renseignement de DIAMANT DE SEMILLY (sfa)
Sans renseignement de CHACON BLUE (DE) (meckl)
Sans renseignement de BY CEIRA D'ICK
Sans renseignement de BY CEIRA D'ICK
Sans renseignement de BY CEIRA D'ICK
Sans renseignement de CHACON BLUE (DE) (meckl)
Sans renseignement de CHACON BLUE (DE) (meckl)**ELECTRE DE BREKKA** bai f. 2014 ÉLEVÉE DANS LA MANCHE - Mme MARIE-ANGE LE BOULANGER, M. PIERRE LE BOULANGER et M. MICHEL CHILLETpar CANTURO (DE) (holst) et MILADY DU GISORS (sfa)
par AHORN (NL) (kwpn) et HISTRIA DU GISORS (sfa)
par LIEU DE RAMPAN (sfa)**ISO** 106 (20) **BSO** +6 (0,58) - Mise à la reproduction en 2020**2021 LUCKY LUTH**, (16 mai), m., al bru - BSO +16 (0,28)
par CANDY DE NANTUEL - Manche,
M. PHILIPPE LEPELLETIER**ELECTRE DE FLEYRES** bai 2014 ÉLEVÉE EN HAUTE-GARONNE - E.A.R.L. DOMAINE DE FLEYRESpar CON AIR (DE) (holst) et ADOREE DE FLEYRES
par BREEMEERSEN ADORADO (DE) (han)
et QUANELLE DE FLEYRES (aacr) par ZANDOR Z (DE) (rhdl)**ISO** 116 (20) **BSO** +12 (0,52) - Mise à la reproduction en 2020 -
Morte en 2021**2021 LEGENDE DE FLEYRES**, (9 mars), f., bai - BSO +13 (0,22)
par BUSH VD HEFFINCK (BE) (bwp) - Haute-Garonne,
E.A.R.L. DOMAINE DE FLEYRES2022 Sans renseignement de CONTHARGOS (DE) (old)
Sans renseignement de CONTHARGOS (DE) (old)**ELECTRE DES TERDRIX (NL)** (kwpn) bai 2009

ÉLEVÉE AUX PAYS-BAS - KWPN numéro 909711 - M. M.A.G. MAAS

par UT LIEKT GOED (kwpn) et ELINDA (NL) (kwpn)
par ZEVENSTER (kwpn) et OLINDA (kwpn) par LUCKY BOY (NL) (ps)
ISO 128 (17) **BSO** +4 (0,49) - Mise à la reproduction en 2019**2020 KIMBAYA DU ROZEL**, (14 mai), f., bai - BSO +14 (0,27)
par DARKHORSE BRIMBELLES - Calvados,
Mme EDEN BLIN LEBRETON, Mme PENELOPE LEPREVOST,
M. GUILLAUME BLIN LEBRETON2022 Sans renseignement de VANNAN et de CORNET DU LYS (DE)
(westf)**ELECTRYK D'AUBIGNY** bai 2014 ÉLEVÉE DANS LA LOIRE -

Dr. Vét. PIERRE VALETTE

par VIGO CECE et QUIVA DU ROUET (sfa) par ALLEGRETO (sfa)
et EL IRA DU ROUET (sfa) par GALOUBET A (sfa)

Mise à la reproduction en 2019

2021 LAVENTURE D'AUBIGNY, (8 avril), f., bai - BSO +21 (0,27)
par EXCALIBUR DELA TOUR VIDAL (BE) (sbs) - Loire,
Dr. Vét. PIERRE VALETTE2022 Sans renseignement de TANGELO VAN DE ZUUTHOEVE (BE)
(bwp)**ELEEN (BE)** (bwp) noipan 2004 ÉLEVÉE EN BELGIQUE -

BWP numéro 234278 - M. HENDRIX BART

par UTRILLO VD HEFFINCK (BE) (bwp)
et ASSEPOESTER VH PANHOF (bwp)
par TURBO VAN'T GESTELHOF (BE) (bwp)
et TRIXY VAN HET PANHOF (bwp)
par MORIAAN DE DARMEN (BE) (bwp)**ISO** 120 (14) **BSO** +4 (0,56) - Mise à la reproduction en 2016**2021 LEOUVE DE FAYOLLE**, (20 juin), f., alezan - BSO +12 (0,23)
par HONDURAS LA SILLA - Saône-et-Loire,
E.A.R.L. LES VALLIERES**ELEGANCE BLEU (NL)** (kwpn) bai 2009 - KWPN numéro 200912859 - M. J. KLEIN GUNNEWIEKpar QUAMIKASE DES FORETS (sfa) et MIORA (kwpn)
par JULIO MARINER (GB) (ps) et SIORA (oes) par MERIDIAAN (se)
ISO 101 (16) **BSO** +4 (0,49) - Mise à la reproduction en 20182022 Naissance déclarée (30 janvier), m. BSO +6 (0,28)
par PIXIES LEAM PONDY - Sarthe, Mme LOU ANNE WERLE**ELEGANCE DE LANLORE** bai 2014

ÉLEVÉE DANS LES HAUTES-PYRENEES - Mme ANNE DAFFLON

par TOULON (BE) (bwp) et HISPANIA DE BACON (sfa)
par LE TOT DE SEMILLY (sfa) et QUILLE GIRONLINE (aa)
par ECHO IX (aa)**ISO** 119 (21) **BSO** +13 (0,58) - Mise à la reproduction en 2019**2021 LAVENTURA V**, (12 avril), f., alezan -
BSO +18 (0,39) BCC +9 (0,25) par MYLORD CARTHAGO (sfa) -
Seine-Maritime, M. FRANCOIS VORPE**L'HAPIROUETTE**, (19 mai), f., gris -
BSO +20 (0,38) BCC +8 (0,25) par MYLORD CARTHAGO (sfa) -
Seine-Maritime, S.A.R.L. L'EDEN**ELEGANTE DE BETTEGNEY** alezan 2014

ÉLEVÉE DANS LES VOSGES - M. JEAN-PIERRE DIDELOT

par HO GO VD PADENBORRE (BE) (bwp) et VITA DE BETTEGNEY
par QUITE EASY (DE) (holst) et LIBERTY DE BETTEGNEY (sfa)
par ROSIRE (sfa)**ISO** 113 (18) **BSO** +11 (0,43) - Mise à la reproduction en 2019**2021 LANCIANO DE CASTILLE**, (19 avril), m., alezan
par CASALLO Z (BE) (z) - Vosges, M. BENJAMIN CROISIER

2022 Sans renseignement de LIGHT ONE (DE) (old)

ELEGANTE DE CURAINE bai 2014 ÉLEVÉE EN SAONE-ET-LOIRE - M. BRUNO GAREZpar UNITED SUNHEUP (sfb) et SANTA FE VALFLEURI
par JOUYEUX ARDENT (sfa) et BELBICHE DES MONTS (cs)
par LAUDANUM (ps)**ISO** 128 (21) **BSO** +16 (0,54) - Mise à la reproduction en 2017**2021 L'ELFE DE CURAINE**, (14 mai), m., bai - BSO +19 (0,21)
par PEGASE VAN'T RUYTERS HOF (BE) (bwp) - Saône-et-Loire,
M. BRUNO GAREZ2022 Sans renseignement de WINDOWS VH COSTERSVELD (BE)
(bwp)**ELEKTRA CECE** bai 2014 ÉLEVÉE DANS L'AINES -

M. CHRISTOPHE CHOAIN

par ZINEDINE (NL) (kwpn) et LADY POUILLY (sfa)
par DIAMANT DE SEMILLY (sfa) et DARLINE V (sfa)
par GALOUBET A (sfa)

Mise à la reproduction en 2017

2021 LITTLE LADY CECE, (5 juin), f., noipan
par NIXON VAN'T MEULENHOF (BE) (bwp) - Aisne,
M. CHRISTOPHE CHOAIN**ELEKTRA DE L'ABBAYE** bai 2014 ÉLEVÉE DANS LA MANCHE - G.A.E.C. DE L'ABBAYEpar TOP GUN SEMILLY (sfa) et UDALINE DE L'ABBAYE (sfa)
par DIAMANT DE SEMILLY (sfa) et CALLIOPE DE RIEUX (sfa)
par ROCKY DU CAREL (sfa)

Mise à la reproduction en 2019

2021 LATINA DE L'ABBAYE, (27 mai), f., rouan - BSO +17 (0,23)
par EKANO DKS - Manche, G.A.E.C. DE L'ABBAYE

2022 Sans renseignement de CHILLI WILLI (DE) (holst)

ELEKTRA MAD'HOPE bai 2014 ÉLEVÉE EN SEINE-MARITIME - E.A.R.L. GUESDONpar QUANAN ROUGE (sfa) et KANELE DU DOMAINE (sfa)
par FORBAN DU BOST (*aa*) et ROXANETTE (sfa)
par VENUTARD (sfa)

Mise à la reproduction en 2020

2021 L'ARTISTE DU VERET, (23 avril), m., bai - BSO +14 (0,31)
par CANDY DE NANTUEL - Calvados,
Mme AGNES JUHEL ANFRAY

2022 Sans renseignement de HELTIC DE BETHUNE

ELENA DU VIVIER (sfa) bai 1992 ÉLEVÉE DANS LA MANCHE - M. LOUIS CUDELOU

par FORT DE LA COUR (sfa) et OSERAIE DU VIVIER (sfa)
par IRIS LANDAI (sfa) et JENNY DU VIVIER (sfa) par UKASE (sfa)
Mise à la reproduction en 1998

2013 DOLLARD, (30 avril), h., bai par DUC DE LA LANDE II (sfa) - Manche, M. LOUIS CUDELOU, Mme KARINE CUDELOU

ELENA HOPE bai 2014 ÉLEVÉE DANS LE PAS-DE-CALAIS -

Mme MELANIE LANOYBOUREL et Mme ISABELLE CRUQUE

par KANNAN (NL) (kwpn) et OVATION D'OPAL (sfa)

par QUICK STAR (sfa) et DIVINE D'OPAL (sfa)

par TENOR DE LA COUR (sfa)

ISO 141 (21) **BSO** +17 (0,59) - Mise à la reproduction en 2018

2021 LINGOT D'OR HOPE, (28 juin), m., alezan - BSO +20 (0,37)

par CANDY DE NANTUEL - Pas-de-Calais,

Mme MELANIE LANOYBOUREL

LOUNA LISA HOPE, (12 mai), f., bai - BSO +19 (0,34)

par EMERALD VAN'T RUYTERS HOF (BE) (bwp) - Pas-de-Calais,

Mme MELANIE LANOYBOUREL

ELENA W (NL) (kwpn) bai 2009 ÉLEVÉE AUX PAYS-BAS -

KWPN numéro 200910374 - M. B.J.M. WEZENBERG

par QUIDAM DE REVEL (sfa) et CATINA (oes)

par CASSINI I (DE) (holst) et BONGOSSI F (oes) par ATHLET Z (han)

ISO 131 (17) **BSO** +11 (0,57) - Mise à la reproduction en 2020

2021 LUCKY MORANDIERE, (16 mars), m., al fon - BSO +14 (0,30)

par BASSANO DE NANTUEL - Ille-et-Vilaine,

M. THIERRY PIGEON

2022 Sans renseignement de DEXTER DE KERGLENN

ELEONORA (NL) (kwpn) alezan 2009 ÉLEVÉE AUX PAYS-BAS -

KWPN numéro 200901771 - M. BOONZAAIJER

par TANGELO VAN DE ZUUTHOEVE (BE) (bwp)

et ACTION IMAGINE Z (z) par ACTION HERO (holst) et IMAGINE (oes)

par CASSINI I (DE) (holst)

ISO 106 (19) **BSO** +5 (0,52) - Mise à la reproduction en 2020

2021 LENOLA KNL, (2 juin), f., alezan - BSO +13 (0,37)

par NERVOSO (sfa) - Meurthe-et-Moselle,

Mme MALVINA CANEL

ELEONORE DE SIJU bai 2014 ÉLEVÉE EN HAUTE-GARONNE -

S.A.R.L. FB

par KANNAN (NL) (kwpn) et SLOTY DE SIJU (sfa)

par DOLLAR DELA PIERRE (sfa) et ISMAILIA DE LORMETTE (sfa)

par LE TOT DE SEMILLY (sfa)

ISO 124 (21) **BSO** +16 (0,59) - Mise à la reproduction en 2020

2021 LEONE DE SIJU, (4 juillet), f., bai - BSO +15 (0,27)

par CORNET DU LYS (DE) (westf) - Haute-Garonne, S.A.R.L. FB

LILI DE SIJU, (11 juin), f., bai -

BSO +17 (0,39) BCC +9 (0,24) BDR +5 (0,27)

par CONTENDRO (DE) (holst) - Haute-Garonne, S.A.R.L. FB

2022 Sans renseignement de GIOVANI DE LA POMME (BE) (bwp)

ELESSE MG (BE) (bwp) gris 2004 ÉLEVÉE EN BELGIQUE -

BWP numéro 227124 - M. GERRITS MIET

par PRESIDENT (NL) (kwpn) et POESIE DE FALLOGNE (bwp)

par WIENSENDER (han) et JULIANE DE FALLOGNE (bwp)

par JOVIAL D'AUBRY (sfa)

ISO 146 (14) **BSO** +13 (0,57) - Mise à la reproduction en 2016

2021 LUCKY LUKE, (13 mai), m., noipan - BSO +23 (0,31)

par BEST OF ISCLA - Côtes-d'Armor, M. BRUNO ROCUET

2022 Sans renseignement de CASHPAID J ET F (DE) (holst) et de

VAGABOND DE LA POMME (BE) (sbs)

EL'EST TOP D'LA BYCHE bai 2014

ÉLEVÉE DANS LES BOUCHES-DU-RHÔNE - Mme CELINE CORDESSE

par CON AIR (DE) (holst) et ESPIEGLE D'AUTHIEU (sfa)

par SURCOUF DE REVEL (sfa) et JOLIE MEUNIERE (sfa)

par NIGHT AND DAY (ps)

BSO +5 (0,53) - Mise à la reproduction en 2016

2021 LAPLUTOP DE LA BYCHE, (5 août), f., bai -

BSO +9 (0,38) BCC +9 (0,22) par JARNAC (sfa) -

Bouches-du-Rhône, Mme CELINE CORDESSE

ELFE DE LA GRANGE bai 2014 ÉLEVÉE EN CORREZE -

M. FRANCOIS AIDANS et M. MARTIN AIDANS

par DRAKKAR DES HUTINS (sfa) et QUIET AS MUMM (sfa)

par PALESTRO II (sfa) et TRUSTY (sfa) par LOTUS DU MARAIS (sfa)

Mise à la reproduction en 2020

2021 LOINTAINE HAMARDIERE, (15 avril), f., bai

par RIVA NOE DE LATREILLE (sfa) - Orne,

Mme LAURE CHEMIN, Mme MARIE CHEMIN

2022 Sans renseignement de FUNKY MUSIC SEMILLY

ELFE DE NUIT (oc) alezan 2014 ÉLEVÉE DANS LA LOIRE -

M. JEAN-BAPTISTE BRETET

par VICTOR PAULO PIERROT et NUIT D'AFFRIQUE (aa)

par QUATAR DE PLAPE (aa) et NOBLE CHASSE (*aa*)

par MAD CAPTAIN (IE) (ps)

Mise à la reproduction en 2020

2021 LYS DE LUNE, (6 juin), f., alezan par HONDURAS LA SILLA -

Loire, M. JEAN-BAPTISTE BRETET

ELFEE DES TROIS CROIX bai 2014 ÉLEVÉE DANS LES VOSGES -

M. PHILIPPE GEORGE

par KANNAN (NL) (kwpn) et NAOMI D'ARVALI (sfa)

par QUIDAM DE REVEL (sfa) et BRATISLAVA (sfa)

par MUGUET DU MANOIR (sfa)

ISO 120 (19) **BSO** +15 (0,55) - Mise à la reproduction en 2020

2021 LAVAZZA DE GENTIL, (19 mars), f., bai - BSO +14 (0,26)

par CARAMBOLE (holst) - Hérault, M. STEPHANE POITTEVIN

2022 Sans renseignement de PEGASE VAN'T RUYTERS HOF (BE)

(bwp)

ELFIN DE BLANY bai 2014 ÉLEVÉE EN SAONE-ET-LOIRE -

M. JEAN SERGE BERTONCINI

par DOLLAR DELA PIERRE (sfa) et VOLUTE DE BLANY

par QUALITY TOUCH (DE) (old) et ETEL DU HAUT BOURG (sfa)

par LAUDANUM (ps)

ISO 116 (18) **BSO** +11 (0,53) - Mise à la reproduction en 2019

2021 LALLYPOP DE BLANY, (15 juin), f., bai - BSO +18 (0,35)

par CANDY DE NANTUEL - Saône-et-Loire,

E.A.R.L. DOMAINE DE BLANY

2022 Sans renseignement de UNTOUCHABLE (NL) (kwpn)

ELFIRA DE PERHET bai 2014 ÉLEVÉE DANS LES COTES D'ARMOR -

M. MAXIME JOUET

par CAREMBAR DE MUZE (BE) (bwp)

et QUEENCESS DE PERHET (sfa) par DIAMANT DE SEMILLY (sfa)

et UTICA DU Puits (sfa) par MUGUET DU MANOIR (sfa)

BSO +11 (0,48) - Mise à la reproduction en 2020

2021 LA ROMANEE DELUCA, (23 avril), f., noipan - BSO +16 (0,36)

par QCLASSIC BOIS MARGOT (sfb) - Indre-et-Loire,

Mme JULIANE DUPUIS

2022 Sans renseignement de HARDROCK Z (z)

ELFY DU TSAR (oc) bai 2014 ÉLEVÉE DANS LE CHER -

M. ALBAN KERVELLA

par MAESTRO VAN ERPEKOM (GB) (aes) et HESTIA DU BOS (sfa)

par TIC TAC D'ELLE (sfa) et IZARA DE BALME (sfa)

par PIERREVILLE (sfa)

ISO 101 (19) - Mise à la reproduction en 2020

2021 LALY D'ELF, (30 avril), f., bai cl par ULHAN DU TEMPLE -

Yonne, M. JEAN-MICHEL ALVES

ELGRANTA (NL) (kwpn) bai f. 2009 ÉLEVÉE AUX PAYS-BAS -

KWPN numéro 904253 - M. A. OOSTERVELD

par ZARDANDO (kwpn) et JIGRANTA (kwpn) par DERRICK (kwpn)

et DIGRANTA (kwpn) par SALUUT (se)

ICC 115 (15) - Mise à la reproduction en 2018

2021 LADY SWEET D AZIF HDM, (30 mai), f., bai - BSO +3 (0,26)

par NERVOSO (sfa) - Calvados,

E.A.R.L. HARAS DU MANOIR HDM

2022 Sans renseignement de CUICKLY D'EGLEFIN

ELIA MOUSSARDIERE bai 2014 ÉLEVÉE DANS LA MANCHE -

M. FRANCK DUVAL

par CANTURO (DE) (holst) et UCIE MOUSSARDIERE (sfa)

par MYLORD CARTHAGO (sfa) et MOUSSARDIERE (sfa)

par TIMORRAK DES ISLES (sfa)

Mise à la reproduction en 2017

2021 LEADER MOUSSARDIERE, (29 mars), m., gris -

BSO +16 (0,22) par GRIMSKY SEMILLY - Manche,

M. FRANCK DUVAL

2022 Sans renseignement de QUITE EASY (DE) (holst)

ELIANTE D'AUTHOU al fon 2014 ÉLEVÉE EN L'EURE-ET-LOIR -

M. MAURICE SICOT

par KANNAN (NL) (kwpn) et JOYCE DU COTY (sfa)

par DIAMANT DE SEMILLY (sfa) et DESIREE DU VAL (sfa)

par QUIDAM DE REVEL (sfa)

BSO +19 (0,41) - Mise à la reproduction en 2017

2021 LUCULLUS D'AUTHOU, (8 juin), m., alezan - BSO +13 (0,28)

par SAIGON ROUGE (sfb) - Eure-et-Loir, M. MAURICE SICOT

2022 Sans renseignement de SAIGON ROUGE (sfb)

ELINA DE GRANDRY alezan 2014 ÉLEVÉE DANS LA MANCHE -

Mme JOELLE ANGOT

par QCLASSIC BOIS MARGOT (sfb) et ROMANE DE GRANDRY (sfa)

par QUICK STAR (sfa) et UNANIME II (sfa) par INCITATUS (sfa)

ISO 133 (21) **BSO** +21 (0,57) - Mise à la reproduction en 2020

2021 LINA DE GRANDRY, (15 juin), f., al fon - BSO +18 (0,29)
par CHROME D'IVRAIE (aa) - Manche,
E.A.R.L. ECURIE ANGOT, Mme JOELLE ANGOT

ELINCHA DE LA CHENEE

bai f. 2014
ÉLEVÉE DANS LA MANCHE - Mme SYLVIE HERDT
par PACHA DE LA CHENEE (sfa) et QUALINECKA (sfa)
par J'AI L'ESPOIR D'ELLE (sfa) et JASMINNE (sfa)
par TRIANON V (sfa)

ISO 112 (19) **BSO** +4 (0,54) - Mise à la reproduction en 2020

2021 LUGANO DE LA CHENEE, (28 mai), m., bai f. - BSO +15 (0,27)

par EKANO DKS - Manche, Mme SYLVIE HERDT

2022 Sans renseignement de POTTER DU MANAOU (aa)

ELINE (NL)

(kwpn) gris 2009 ÉLEVÉE AUX PAYS-BAS -
KWPN numéro 200907182 - M. J.H. COES
par CLINTON (DE) (holst) et SADINE (kwpn) par CALVARO (DE) (holst)
et GODINE (kwpn) par NIMMERDOR (NL) (kwpn)

ISO 121 (14) **JSO** 4 **BSO** +15 (0,55) - Mise à la reproduction en 2018

2021 L'ORIGINE DU HAM, (3 mai), f., baimel - BSO +18 (0,38)

par QCLASSIC BOIS MARGOT (sfb) - Nord,

M. JEAN-JACQUES CASTELAIN,

Mme MARIE RENEE CASTELAIN

2022 Sans renseignement de COLESTUS (DE) (westf)

ELINORE DU GO

bai 2014 ÉLEVÉE DANS LE TARN - M. LILIAN SIMER
par CANTURO (DE) (holst) et PALINORE DE CARLOUP (sfa)
par GREMAT DE GREZ (sfa) et EVA DE LA HAGUE (sfa)
par MATADOR DU BOIS (sfa)

BSO +7 (0,49) - Mise à la reproduction en 2020

2021 LAPPELOU SAINT BLAISE, (26 mai), m., bai crl -

BSO +16 (0,34)

par EMERALD VAN'T RUYTERS'HOF (BE) (bwp) - Tarn,

M. FRANCIS JULIA

ELIRA DU TER

(sfa) alezan 1992 ÉLEVÉE DANS LE MORBIHAN -

M. CLAUDE BICHET

par VOLTAIRE (DE) (han) et KANELLE (sfa) par TANAEL (sfa)

et DECIDEE (sfa) par COLD SLIPPER (IE) (ps)

Mise à la reproduction en 1997

2001 NEMO DE LIZIO (sfa), h. -

ISO 121 (08) IDR 116 (13) BDR +7 (0,56)

par VERT ET ROUGE (sfa)

2010 AS DE LIZIO, m. - ISO 106 (21) BSO +4 (0,55)

par ROCK'N ROLL SEMILLY (sfa) - Etalon

2012 CESTER DE LIZIO, (1 mars), h., alezan

par FUSAIN DU DEFY (aa) - Morbihan,

M. FRANCOIS ROUXEL

ELISA D'EMERAUDE

noir 2014 ÉLEVÉE EN ILLE-ET-VILAINE -

Haras D'EMERAUDE

par NABAB DE REVE (BE) (sbs) et TAPASS

par L'ARC DE TRIOMPHE (DE) (old) et COLETTA (DE) (han)

par CONTENDRO (DE) (holst)

BSO +12 (0,41) - Mise à la reproduction en 2017

2021 LADY D'EMERAUDE, (2 mars), f., bai f. - BSO +17 (0,24)

par GOOD PLEASURE SEMILLY - Ille-et-Vilaine,

M. FABRICE GEORGELIN

2022 Sans renseignement de ARMITAGES BOY (DE) (old)

ELISA GEM

bai f. 2014 ÉLEVÉE DANS LE CALVADOS -

Mme GENEVIEVE MEGRET

par BISQUET BALOU C VD MISPEL (DE) (rhdl)

et RHAPSODIE GEM (sfa) par KANNAN (NL) (kwpn)

et GEKAS DES FORETS (sfa) par LE TOT DE SEMILLY (sfa)

Mise à la reproduction en 2020

2021 LOVEMETENDER TROTEVAL, (22 avril), f., bai -

BSO +19 (0,24) par DELSTAR MAIL - Calvados,

M. JULIEN AUBREE

2022 Sans renseignement de HELTIC DE BETHUNE

ELISE DE B'NEVILLE

alezan 2014 ÉLEVÉE DANS LA MANCHE -

M. JEAN-BAPTISTE THEBOT

par MAGNUS ROMEO (AR) (oes) et SONATE DE B'NEVILLE (sfa)

par QREDO DE PAULSTRA (sfa) et ECUME DE B'NEVILLE (sfa)

par ROSIRE (sfa)

Mise à la reproduction en 2020

2021 LUCKY DE B'NEVILLE, (19 juillet), m., alezan - BSO +9 (0,22)

par EASY STAR DE TALMA - Manche,

M. JEAN-BAPTISTE THEBOT

2022 Sans renseignement de GENIAL DE B'NEVILLE

ELISEE LA BOHEME

bai f. 2014 ÉLEVÉE DANS LA MANCHE -

M. PIERRE PETIT

par CANTURO (DE) (holst) et LUTINE DU MANOIR (sfa)

par ARPEGE PIERREVILLE (sfa) et AURORE DU MANOIR (sfa)

par GRAND VENEUR (sfa)

ISO 109 (18) **BSO** +10 (0,53) - Mise à la reproduction en 2019

302

2021 LANCELOT LA BOHEME, (10 juillet), m., bai f. - BSO +16 (0,20)
par PEGASE VAN'T RUYTERS'HOF (BE) (bwp) - Manche,
M. PIERRE PETIT

2022 Sans renseignement de GRANDORADO TN (NL) (kwpn)

ELISHA POMMEX Z

(z) bai 2018 ÉLEVÉE DANS LE CALVADOS -

M. GEERT BAERTSOEN et STEPHEX STABLES

par ELDORADO VAN DE ZESHOEK (BE) (bwp) et NUSHA (BE) (bwp)

par EMERALD VAN'T RUYTERS'HOF (BE) (bwp)

et USHA VAN'T ROOSAKKER (BE) (bwp) par CHIN CHIN (DE) (holst)

Mise à la reproduction en 2020

2021 LUSHA D'ARGOUGES, (11 juillet), f., bai - BSO +21 (0,22)

par FESTIVAL D'ARGOUGES - Manche,

E.A.R.L. HARAS D'ARGOUGES

2022 Sans renseignement de CARDENTO (DE) (holst)

Sans renseignement de CARDENTO (DE) (holst)

Sans renseignement de BY CEIRA D'ICK

Sans renseignement de BY CEIRA D'ICK

Sans renseignement de BY CEIRA D'ICK

Sans renseignement de FREUD DE KREISKER (sl)

Sans renseignement de MYLORD CARTHAGO (sfa)

ELITA (CZ)

(oes) palom 1998 ÉLEVÉE EN REPUBLIQUE TCHEQUE -

ASCKC numéro 224198898 - SCH KONI MENIK KUBISTA

par ERUDIT (SU) (oes) et TARAVA (oes) par TAARLO (oes)

et KRASAVA 44 (oes) par QUONIAM II 125 (oes)

Mise à la reproduction en 2010

2011 BEREZINA GARETTE, f. - ISO 137 (21) JSO 6 BSO +11 (0,55)

par MANILLON ROUGE (sfb)

2013 DEZIL GARETTE, f. - ISO 120 (19) BSO +1 (0,57)

par HURLEVENT DE BREKA (sfa)

2021 LUCCIANA HDN, (13 avril), f., isabel - BSO +2 (0,20)

par BUSH VD HEFFINCK (BE) (bwp) - Loire-Atlantique,

Mme CAROLINE VERNEY

2022 Sans renseignement de LE COULTRE DE MUZE (BE) (bwp)

ELITA D'AZUR

bai 2014 ÉLEVÉE DANS L'ORNE -

M. AYMERIC DE PONNAT et S.A.R.L. DPAMC

par ARMITAGES BOY (DE) (old) et LOLITA (DE) (bawue)

par LANDJUNGE (holst) et NORMA (holst) par LOCATO (holst)

BSO +2 (0,49) - Mise à la reproduction en 2020

2021 LOOVER D'AZUR, (25 avril), m., bai - BSO +14 (0,27)

par HOOVER (NL) (kwpn) - Ille-et-Vilaine,

Mme MARIE DE PONNAT

2022 Sans renseignement de HOOVER (NL) (kwpn)

ELITE DU PRE

bai 2014 ÉLEVÉE DANS LE CALVADOS -

M. SEBASTIEN LAFORGE

par ESTEREL DES BOIS (sfa) et VIVE MARCOS DU PRE

par NARCOS II (sfa) et QUELLE NUIT DU PRE (sfa)

par CALVARO (DE) (holst)

ISO 114 (18) **BSO** +8 (0,50) - Mise à la reproduction en 2019

2021 LADY DU PRE, (17 avril), f., baimel - BSO +7 (0,35)

par CRUSADOR (DE) (holst) - Calvados,

M. SEBASTIEN LAFORGE

ELIXIA MESSIPIERRE

bai 2014 ÉLEVÉE EN SAONE-ET-LOIRE -

Mme KATRIN PORTMANN et Mme LAURA PEULTIER

par TSUNAMI DE HUS et CIBELE MESSIPIERRE (sfa)

par PRESTO DE PAULSTRA (sfa) et UGANSA MESSIPIERRE (sfa)

par CALIN DU MANOIR (sfa)

Mise à la reproduction en 2018

2020 KISSME MESSIPIERRE, (16 avril), m., bai - BSO +5 (0,26)

par NINTENDER (NL) (kwpn) - Saône-et-Loire,

Mme KATRIN PORTMANN

2021 LEWIS MESSIPIERRE, (1 mai), m., al bru - BSO +15 (0,22)

par HONDURAS LA SILLA - Saône-et-Loire,

Mme KATRIN PORTMANN

2022 Sans renseignement de TORNESCH (NL) (kwpn)

ELIXIR DE LACKE

bai 2014 ÉLEVÉE DANS LE CALVADOS -

E.A.R.L. HARAS DE LACKE

par NABAB DE REVE (BE) (sbs) et POKARA DU BOIS (sfa)

par ELF D'OR (sfa) et ARDENTE IV (sfa) par POT D'OR (ps)

BSO +9 (0,41) - Mise à la reproduction en 2020

2021 LASSANA DU BOIS, (14 mai), f., bai f.

par BUSH VD HEFFINCK (BE) (bwp) - Manche,

M. ALAIN GOFFINET

2022 Sans renseignement de HAPPY DAY D'ISCLA

ELIXIR DES FONTENYS

bai 2014 ÉLEVÉE DANS LE CALVADOS -

S.A.R.L. F.B.S.

par NABAB DE REVE (BE) (sbs) et LORADA (DE) (holst)

par CORRADO (DE) (holst) et GESA IV (holst) par LATOURO (holst)

BSO +7 (0,40) - Mise à la reproduction en 2019

- 2021 LUCCIA PAESE VERDE**, (16 mai), f., baimel - BSO +14 (0,32)
par UNTOUCHABLE (NL) (kwpn) - Yonne,
S.C.E.A. PAESE VERDE
- 2022 Sans renseignement de MUMBAI VAN DE MOERHOEVE (BE) (bwp)

ELIXIRE D'HARMONIE

bai 2014 ÉLEVÉE EN SAONE-ET-LOIRE -
S.C.E.A. HARMONIE V et Mme EVELYNE WARNIER
par COPIN VAN DE BROY (BE) (bwp) et KETMI HARMONIE (sfa)
par VENEUR D'ETENCLIN (sfa) et UCKASE (sfa)
par DOUBLE ESPOIR (sfa)

Mise à la reproduction en 2018

- 2021 LUPIN D'HARMONIE**, (11 mars), m., bai f. - BSO +14 (0,23)
par GRIMSKY SEMILLY - Saône-et-Loire,
S.C.E.A. HARMONIE V, Mme EVELYNE WARNIER
- 2022 Sans renseignement de QCLASSIC BOIS MARGOT (sfb)

ELL E'UNIK DU TEYLLET

alezan 2014 ÉLEVÉE DANS L'ALLIER -
Mme VERENA BOUGEROLLE

par URIEL DE L'ILE (sfa) et PAPRIKA TITI (sfa)
par DOLLAR DE SEMILLY (sfa) et ANNA BELLE (aa) par FATA (ar)
Mise à la reproduction en 2017

- 2021 LUNIK DE REVILLE**, (21 mai), f., alezan
par ROY DE LA VALLEE (sfa) - Creuse,
Mme VERENA BOUGEROLLE

2022 Sans renseignement de ROY DE LA VALLEE (sfa)

ELLA DE KEZEG

alezan 2014 ÉLEVÉE DANS LE MORBIHAN -
E.A.R.L. ELEVAGE DE KEZEG

par CAREMBAR DE MUZE (BE) (bwp)
et WIDONA DE KEZEG (NL) (kwpn) par HEARTBREAKER (NL) (kwpn)
et TIBELLE (kwpn) par VOLTAIRE (DE) (han)

ISO 129 (20) BSO +17 (0,55) - Mise à la reproduction en 2017

- 2018 ICSI DE KEZEG, m. par CASALL (DE) (holst) - Etalon
- 2021 LOLIPOP DE LA CENSE**, (24 avril), f., alezan - BSO +21 (0,36)
par CANDY DE NANTUEL - Manche, M. MARKUS HAURI,
M. THOMAS HAURI

2022 Sans renseignement de TANGELO VAN DE ZUUTHOEVE (BE) (bwp)

ELLA DE TALMA AA

(aa) gris 2014 ÉLEVÉE DANS LES ARDENNES -
Dr. Vét. MICHEL GUIOT

par QUINTUS D'09 (BE) (bwp) et QUEEN ASCOT DE BUISSY (aa)
par FUSAIN DU DEFEY (aa) et QUAMAS DU MAURY (aa)
par QUATAR DE PLAPE (aa)

Mise à la reproduction en 2017

- 2021 LUPIN FONTANEL**, (27 mars), m., bai cl - BSO +7 (0,29)
par BISQUET BALOU C VD MISPEL (DE) (rhd) - Dordogne,
Mme CHRISTINE ABADIE-GIEN, Mme ANNE WITTMER

ELLA DERICK

noipan 2014 ÉLEVÉE DANS LA MANCHE -
M. ERIC FOUQUET

par KANNAN (NL) (kwpn) et QRACOTE DE CHALUSSE (aacr)
par DAKAR V (sfa) et JACOTE DE CHALUSSE (*ac*) par FAST (*aa*)

Mise à la reproduction en 2017

- 2021 LA ZIZA DE RICK**, (16 juillet), f., gris -
BSO +17 (0,34) BCC +14 (0,26) par MYLORD CARTHAGO (sfa) -
Manche, M. ERIC FOUQUET

2022 Sans renseignement de PRESTIGE KALONE (aa)

ELLA VAN DE ROCK

bai 2014 ÉLEVÉE DANS L'ALLIER -
Mme CAROLINE BOU et M. DOMINIQUE MALASSAGNE

par COL CANTO (sfa) et NEMESIS D'EURO (sfb)
par BIJOU DU TAILLAN (sfa) et ROXAN DU CHAUFFOUR (sfa)
par MYLOR D'ISIGNY (sfa)

Mise à la reproduction en 2017

- 2021 LEO VAN DE ROCK**, (4 mai), m., bai - BSO +6 (0,32)
par ARMITAGES BOY (DE) (old) - Allier, Mme CAROLINE BOU,
M. DOMINIQUE MALASSAGNE

2022 Sans renseignement de CORNET DU LYS (DE) (westf)

ELLABLUE PS (DE)

(old) bai 2012 - SOI - GESTUT LEWITZ

par ELDORADO VAN DE ZESHOEK (BE) (bwp) et CHACCIA (oes)
par CHACCO BLUE (DE) (meckl) et LA PIA (old) par LAURISTON (old)

ISO 119 (19) BSO +15 (0,48) - Mise à la reproduction en 2021

- 2021 LOLITA DELORME**, (15 mars), f., bai -
BSO +20 (0,37) BCC +10 (0,21) par MYLORD CARTHAGO (sfa) -
Meurthe-et-Moselle, Mme MARIE-LAURE THIRIET

2022 Sans renseignement de CASALL (DE) (holst) et de BUSH VD HEFFINCK (BE) (bwp)

ELLE D'ENGANDOU

bai 2014 ÉLEVÉE EN HAUTE-GARONNE -
S.A.R.L. D'ENGANDOU

par CANTURO (DE) (holst) et BLACKMAMBA D'ENGANDOU
par QUICK STAR (sfa) et IMPALA MAIL (sfa)
par ALLIGATOR FONTAINE (sfa)

BSO +12 (0,48) - Mise à la reproduction en 2019

- 2021 LUIGI D' ENGANDOU**, (16 juin), m., bai f. - BSO +13 (0,31)
par CARTANI (DE) (holst) - Haute-Garonne,
S.A.R.L. D'ENGANDOU, E.A.R.L. LES ECURIES D'ABAKO

ELLE ME DIT

bai 2014 ÉLEVÉE DANS LE CALVADOS -
Mme HENRIETTE EVAIN

par KANNAN (NL) (kwpn) et JE TE DONNE II (sfa)
par CABDULA DU TILLARD (sfa) et BABY BOOM IV (sfa)
par JOYAU D'OR A (sfa)

BSO +13 (0,42) - Mise à la reproduction en 2017

- 2021 LANCELOT D'AZUR**, (29 avril), m., alezan - BSO +18 (0,25)
par FALKO DE HUS - Bouches-du-Rhône,
E.A.R.L. HARAS D' AZUR

2022 Sans renseignement de EDEN DU ROUET

ELLE VAN ST MAARTEN (BE)

(bwp) gris 2004

ÉLEVÉE EN BELGIQUE - BWP numéro 230498 - M. GUIDO BRUYNINX

par PRESIDENT (NL) (kwpn)
et ANNAN VAN DE KIEVITSHOEVE (bwp) par KANNAN (NL) (kwpn)
et FEMKE VH KEMPESHOF Z (z) par FUJI YAMA D'AVILLON (sbs)

BSO +4 (0,55) - Mise à la reproduction en 2012

2014 ETUNDEL DE MAROCY, h. - ISO 141 (21) BSO +20 (0,57)

par DIAMANT DE SEMILLY (sfa)

- 2021 LOVEDELLE DE MAROCY**, (6 juin), f., bai -
BSO +14 (0,39) BCC +7 (0,25)

par DIAMANT DE SEMILLY (sfa) - Nord,
S.C.E.A. ECURIES DES 4 MUIDS

ELLIPSE DE GRAVELOTTE

bai 2014 ÉLEVÉE DANS L'ESSONNE -
Mme CLAIRE BRESSON

par ERNEST (sfa) et AVENTURE DE GRAVELOTTE (BE) (bwp)

par QUORUM DE LAUBRY (bwp)

et FILIE DE LA FERME ROSE (BE) (bwp)

par PICASSO DE LAUZELLE (bwp)

ISO 123 (19) BSO +7 (0,51) - Mise à la reproduction en 2020

- 2021 LUGANO DE GRAVELOTTE**, (3 avril), m., bai - BSO +14 (0,34)
par CONTHARGOS (DE) (old) - Essonne,
Mme CLAIRE BRESSON

ELLIPSE ROUGE Z (BE)

(z) bai 2004 ÉLEVÉE EN BELGIQUE -

SBZ numéro 632104 - S.C.E.A. HARAS DES ROUGES

par ERUDIT (SU) (oes) et HISPANA (sfa) par PAPILLON ROUGE (sfa)
et UNE AMERICAINE (sfa) par PANDORE DU THOT (sfa)

Mise à la reproduction en 2009

- 2021 LUIGI DU LOIR**, (19 février), m., bai
par FIBONACCI DE LESSAC - Sarthe, M. PIERRE GOUYE

2022 Sans renseignement de CHER EPOUX

ELLIRA DE VESQUERIE

bai 2014 ÉLEVÉE DANS LA MANCHE -
G.A.E.C. DE LA VESQUERIE

par CHACCO ROUGE (DE) (old) et ULANE DE VESQUERIE (sfa)

par DIAMANT DE SEMILLY (sfa) et JAVA DE LA VESQUERIE (sfa)

par ARPEGE PIERREVILLE (sfa)

ISO 112 (18) BSO +17 (0,55) - Mise à la reproduction en 2017

- 2021 LEO DE VESQUERIE**, (31 mars), m., bai - BSO +21 (0,27)
par EKANO DKS - Manche, G.A.E.C. DE LA VESQUERIE

ELMA DU MONT

bai 2014 ÉLEVÉE DANS L'EURE -

M. ERNEST LECHAPELAIN

par CON AIR (DE) (holst) et RUMBA DU MONT (sfa)

par DIAMANT DE SEMILLY (sfa) et FLEUR DU PUCHET (sfa)

par IRIS LANDAI (sfa)

BSO +8 (0,54) - Mise à la reproduction en 2019

- 2021 LOOPING DU MONT**, (20 mai), m., bai -
BSO +16 (0,38) BCC +18 (0,25) par MYLORD CARTHAGO (sfa) -
Eure, M. ERNEST LECHAPELAIN

2022 Sans renseignement de BY CEIRA D'ICK

ELMA PHOLE

alezan 2014 ÉLEVÉE DANS LE PAS-DE-CALAIS -
S.A.R.L. EQUIPHOLE et Mme MICHELE POITAU

par ARMITAGES BOY (DE) (old) et KLASSEPHOLE (sfa)

par CAUCALIS (sfa) et ORPHEE DE LA COUR II (sfa)

par AMOUR DU BOIS (sfa)

ISO 130 (20) BSO +14 (0,58) - Mise à la reproduction en 2020

- 2021 LOVELY PHOLE**, (12 avril), f., bai - BSO +20 (0,35)
par ELDORADO VAN DE ZESHOEK (BE) (bwp) -
Seine-Maritime, S.A.R.L. FLOTIMAX

ELNET DE PRANZAC

gr fon 2014 ÉLEVÉE EN CHARENTE -
M. ADRY VAN DEN BROEK et Mme SANDRINE VAN DEN BROEK

par NORTON D'EOLE (sfa) et FASTNET DES SUIRES (sfa)

par LE TOT DE SEMILLY (sfa) et QUARTINE DE ARADO (sfa)

par DUC DE FERCE (ps)

ISO 113 (19) BSO +6 (0,54) - Mise à la reproduction en 2020

- 2021 LOVE NET DE PRANZAC**, (5 mai), f., gris - BSO +12 (0,25)
par GASBY JUMP - Charente, M. ADRY VAN DEN BROEK,
Mme SANDRINE VAN DEN BROEK

2022 Sans renseignement de EKANO DKS

ELOA DE LA VALLEE bai 2014 ÉLEVÉE DANS LE CALVADOS -

M. JEAN-PIERRE VILAUT

par TODT UN PRINCE (sfa) et VARSOVIE DE LA VALLEE

par LANDO (DK) (dwb) et RIMELL DE LA VALLEE (sfa)

par KANNAN (NL) (kwpn)

Mise à la reproduction en 2016

2021 **LEGEND DU PLANTEY**, (28 mai), m., baicer - BSO +14 (0,28)

par CLARENCE (DE) (holst) - Gironde,

E.A.R.L. DOMAINE DU PLANTEY

2022 Sans renseignement de IRELKAO L'EVIDENCE

ELOCIA (NL) (kwpn) bai f. 2009 - KWPN numéro 200911602 -

M. W. OLDENGARM

par FALDO (kwpn) et ZELOCIA (kwpn) par DICK Z (aes)

et THELOCIA (aes) par OMNISTAR (bwp)

Mise à la reproduction en 2015

2021 **LUKAROCK DU CASTET**, (7 mai), m., bai - BDR +2 (0,21)

par QUALITY BOIS MARGOT (sfb) - Hautes-Pyrénées,

M. BENOIT TILHAC

ELPEE (NL) (kwpn) bai 2009 - KWPN - J. COOLEN

par TOULON (BE) (bwp) et ANOUK (kwpn)

par C INDOCTRO (DE) (holst) et GIOVANNA (kwpn)

par JASPER (kwpn)

ISO 102 (21) **BSO** +15 (0,44) - Mise à la reproduction en 2020**2021** **LEON EW**, (1 mai), m., gris par HOKKAIDO DE MENJO - Oise,

STORMFRONT STABLES LLC

2022 Sans renseignement de DIARADO (DE) (holst)

Sans renseignement de DIARADO (DE) (holst)

ELPIS (ps) bai 2010 ÉLEVÉE DANS LE CALVADOS -

M. KONSTANTINOS VALVIS

par WHIPPER (US) (ps) et ANNA MIA (ps) par VAMOS (GR) (ps)

et HRYSI (GR) (ps) par DANCER MAN (US) (ps)

Mise à la reproduction en 2017

2021 **LETO DU ROMPAY**, (15 juin), f., bai par OMAN D'OR (sfa) -

Ain, Mme STEPHANIE MARTIN

ELSTAR DU LOIR bai 2014 ÉLEVÉE DANS LA SARTHE -

M. PIERRE GOUYE

par QUICK STAR (sfa) et GLORIA MAIL (sfa)

par HAND IN GLOVE (US) (ps) et JESSICA D (sfa) par ALME (sfa)

BSO +9 (0,42) - Mise à la reproduction en 2017**2021** **LASTAR DU LOIR**, (18 mars), f., bai - BSO +8 (0,24)

par FIBONACCI DE LESSAC - Sarthe, M. PIERRE GOUYE

2022 Sans renseignement de HERALD (DE) (holst)

ELUSINE VAL al bru 2014 ÉLEVÉE DANS LA MANCHE -

Mme STEPHANIE VAN EYS et M. ROB VAN EYS

par VIGO CECE et MELUSINE D'ADRIERS (sfa)

par APACHE D'ADRIERS (sfa) et FILLE D'ADRIERS (sfa)

par LE CONDEEN (sfa)

Mise à la reproduction en 2018

2021 **LOUSON MANCIAIS**, (8 juin), m., alezan - BSO +12 (0,32)

par ARMITAGES BOY (DE) (old) - Manche,

Dr. Vét. DENIS HUBERT

2022 Sans renseignement de QUATRO DE RIVERLAND (sfa)

ELUX DE BLANY bai 2014 ÉLEVÉE EN SAONE-ET-LOIRE -

M. JEAN SERGE BERTONCINI

par LUX Z (DE) (han) et PEPITE DE BLANY (sfa)

par VOLTAIRE (DE) (han) et MERVEILLE DE BLANY (sfa)

par LE TOT DE SEMILLY (sfa)

BSO +7 (0,41) - Mise à la reproduction en 2018**2021** **LOULI DE BLANY**, (10 avril), f., bai f. - BSO +19 (0,25)

par FLAMBUSARD D'ALBAIN - Saône-et-Loire,

E.A.R.L. DOMAINE DE BLANY

2022 Sans renseignement de HELIOS D'HELBY

ELYANA DU LOHIC (oc) bai f. 2014

ÉLEVÉE EN LOIRE-ATLANTIQUE - M. PHILIPPE AURE et

Mme VALERIE SCHWING

par PEPIN DU COIN LB (BE) (sbs) et ULYANA DU LOHIC (sfa)

par JAGUAR MAIL (sfa) et DIANE D'ASSEMONT (sfa)

par KESSEL II (sfa)

Mise à la reproduction en 2019

2021 **LARISTO ROUSSELIÈRE**, (7 juillet), m., bai f. - BSO +10 (0,21)

par DARTAGNAN DE BELIARD - Loire-Atlantique,

M. SYLVAIN SCHERER

ELYRIA DE BREKKA alezan 2014 ÉLEVÉE DANS LA MANCHE -

Mme MARIE-ANGE LE BOULANGER et M. PIERRE LE BOULANGER

par DAYTON SITTE (BE) (sbs) et TINA DE BREKKA (sfa)

par LAVILLON (sfa) et MAGALI DE BREKKA (sfa)

par DOLLAR DU MURIER (sfa)

Mise à la reproduction en 2017

2021 **LADY DE BREKKA**, (26 mai), f., noipan

par CORNET DU LYS (DE) (westf) - Manche,

M. PIERRE LE BOULANGER,

Mme MARIE-ANGE LE BOULANGER

2022 Sans renseignement de FALKO DE HUS

ELYSEA CHATELIER alezan 2014 ÉLEVÉE EN INDRE-ET-LOIRE -

M. PHILIPPE LEMAISTRE

par QCLASSIC BOIS MARGOT (sfb) et NYMPHEA COURCELLE (sfa)

par LE TOT DE SEMILLY (sfa) et DANCING BRIDE (sfa) par ALME (sfa)

BSO +8 (0,54) - Mise à la reproduction en 2020**2021** **LOUMEA CHATELIER**, (25 mars), f., gris -

BSO +16 (0,38) BCC +12 (0,25) par MYLORD CARTHAGO (sfa) -

Indre-et-Loire, M. PHILIPPE LEMAISTRE

2022 Sans renseignement de CANDY DE NANTUEL

ELYSEE DE HUS bai 2014 ÉLEVÉE EN LOIRE-ATLANTIQUE -

S.A.R.L. HARAS DE HUS

par BALOU DU ROUET (DE) (old) et DODY DE CHALUSSE (sfa)

par GALOUBET A (sfa) et VANIFRANE CHALUSSE (sfa)

par FURY DE LA CENSE (sfa)

BSO +14 (0,43) - Mise à la reproduction en 2020**2021** **LOLLY POP BAGEOLLIÈRE**, (22 juin), f., bai - BSO +13 (0,26)

par CLAPTON (DE) (holst) - Orne, M. FREDERIC ANDRAU

2022 Sans renseignement de CHACON BLUE (DE) (meckl)

ELZARA DES FAMENNES (BE) (sbs) bai f. 2010 - SBS -

M. DANIEL MORENVILLE

par PIK DONNERHALL (han)

et WIET VAN DE WISTONAHOEVE (bwp) par PANDEL Z (han)

et MARIHUANA (bwp) par QUICK D'ARGENTAN (sfa)

Mise à la reproduction en 2019

2021 **LITTLESTEIN DM**, (15 juin), f., alezan

par EINSTEIN DU PARC - Seine-Maritime, M. DAMIEN MORIN,

M. BENOIT FROEMER

EMA LULU DE LA MURE bai 2014 ÉLEVÉE DANS LA LOIRE -

Mme BEATRICE DRIGEARD DESGARNIER

par ADAGIO DE TALMA et DOORS DE LA COMBE (sfa)

par WINDSOR (NL) (kwpn) et LUCIOLE DE CONDE (sfa)

par GRAND VENEUR (sfa)

ISO 114 (18) **BSO** +3 (0,55) - Mise à la reproduction en 2020**2021** **LULI DE LA MURE**, (16 avril), f., bai f. - BSO +11 (0,28)

par ENJOY DE LA MURE - Loire,

Mme BEATRICE DRIGEARD DESGARNIER

EMACHA D'ARGENCES bai 2014 ÉLEVÉE DANS LA MANCHE -

M. PHILIPPE LECARDONNEL

par L'ARC DE TRIOMPHE (DE) (old) et DAHLIA MANCIAISE (sfa)

par SCHERIF D'ELLE (sfa) et UVEE MANCIAISE (sfa) par URIEL (sfa)

BSO +5 (0,52) - Mise à la reproduction en 2016**2021** **LANCELOT DU ROCH**, (8 avril), m., bai - BSO +14 (0,28)

par DAGON DES BALEINES - Pas-de-Calais,

M. ANTOINE BOLLART

2022 Sans renseignement de MELISSAS SYDNEY (NL) (kwpn)

EMBLEME DU CHANU bai 2014 ÉLEVÉE DANS LA MANCHE -

M. YVES LANGELIER

par AIR JORDAN (DE) (old) et DANAE DU MESNIL (sfa)

par PAPYRUS DE CHIVRE (sfa) et REINE DU MESNIL II (sfa)

par LE PLANTERO (sfa)

ISO 114 (20) **BSO** +11 (0,57) - Mise à la reproduction en 2018**2021** **LOSANGELES DE PONFLOT**, (30 avril), m., bai -

BSO +12 (0,34) par CRISTALLO (DE) (westf) - Eure,

M. ANTHONY VILTARD, Mme JENNIFER MUGNIER

2022 Sans renseignement de CONTHARGOS (DE) (old)

Sans renseignement de CONTHARGOS (DE) (old)

Sans renseignement de CONTHARGOS (DE) (old)

Sans renseignement de BALOU DU ROUET (DE) (old)

EMBRUME D'EMM bai 2014 ÉLEVÉE DANS L'AIN -

Mme MURIEL RANGER

par CON AIR (DE) (holst) et AIR BLITZ Z (BE) (z)

par AIR JORDAN (DE) (old) et ROOFS (holst) par CALETTTO (DE) (holst)

Mise à la reproduction en 2018

2021 **LEVIOSA DU CLAIN**, (21 mars), f., bai - BSO +17 (0,30)

par CONTHARGOS (DE) (old) - Vienne,

Mme ELOISE PATROUILLAULT

2022 Sans renseignement de CASALLO Z (BE) (z)

EMERAUDE DE BEAUFOR noipan 2014

ÉLEVÉE DANS LE CALVADOS - M. ERIC LEVALLOIS

par DIAMANT DE SEMILLY (sfa)

et TUZAMA DE BEAUFOR (DE) (old) par CENTO (DE) (holst)

et BALUNAIIKA (oes) par CAFE AU LAIT (old)

ISO 139 (21) **BSO** +23 (0,56) - Mise à la reproduction en 2019

2021 LA BELLE DE BEAUFOUR, (1 mai), f., noipan - BSO +18 (0,27)
par CORNET DU LYS (DE) (westf) - Calvados,
M. ERIC LEVALLOIS, S.N.C. PIRACANA

EMERAUDE DE RIVERLAND bai 2014 ÉLEVÉE EN CHARENTE -
S.C.E.A. RIVERLAND

par QUATRO DE RIVERLAND (sfa) et USBA DE RIVERLAND (sfa)
par DOLLAR DELA PIERRE (sfa) et ISBA DU MESNIL (sfa)
par MUGUET DU MANOIR (sfa)

ISO 114 (18) **BSO** +15 (0,46) - Mise à la reproduction en 2018

2021 LYRIA DE RIVERLAND, (21 août), f., bai - BSO +11 (0,27)
par BRÉSIL DE RIVERLAND - Charente, S.C.E.A. RIVERLAND

EMERAUDE DES ORCETS bai 2014 ÉLEVÉE EN HAUTE-SAONE -
G.A.E.C. LES ORCETS

par DIAMANT DE SEMILLY (sfa) et PHEBE DES ORCETS (sfa)
par DAMIRO B (NL) (kwpn) et JESSIKA DES ORCETS (sfa)
par STEW BOY (sfa)

Mise à la reproduction en 2018

2021 LORD DES ORCETS, (9 mai), m., alean - BSO +15 (0,23)
par FAUST DES ORCETS - Haute-Saône, G.A.E.C. LES ORCETS

2022 Sans renseignement de FAUST DES ORCETS

EMIE DE SINGLY bai 2014 ÉLEVÉE DANS LES ARDENNES -
M. PASCAL DERRIERE

par VIGO CECE et TANIA DE SINGLY (sfa) par OPIUM DE TALMA (sfa)
et PASTELLE DE SINGLY (sfa) par JEFF D'OR (sfa)

Mise à la reproduction en 2017

2021 LAOS DE SINGLY, (5 juin), m., bai - BSO +9 (0,31)
par CANTURANO (DE) (holst) - Ardennes,
M. PASCAL DERRIERE

2022 Sans renseignement de BY CEIRA D'ICK

EMIRA DES REVES bai 2014 ÉLEVÉE DANS LE NORD -
M. GILBERT GERARDEAUX

par TAQUIN DE L'EXTASE (sfa) et FIRST DU REVERDY (sfa)
par QUAT'SOUS (sfa) et BIANCA DU MESNIL (sfa)
par GRAND VENEUR (sfa)

Mise à la reproduction en 2020

2021 LORD OF TOUCH'S DREAM, (26 avril), m., baipie -
BSO +13 (0,23) par FRENCH TOUCH'S DREAM - Nord,
E.A.R.L. NEW HORSES'DREAMS

EMMA B (NL) (kwpn) bai 2009 ÉLEVÉE AUX PAYS-BAS -
KWPN numéro 912010 - M. G. BRINKMAN et M. G.F. BRINKMAN

par CANTURANO (DE) (holst) et A BLOSSOM (NL) (kwpn)
par CARESINO (holst) et OLOSSOM (kwpn) par LAURISTON (old)

ISO 103 (14) **ICC** 123 (13) **JCC** 4 - Mise à la reproduction en 2016

2021 LUTRILLO DES ANGES, (14 janvier), m., bai - BSO +6 (0,37)
par UTRILLO VD HEFFINCK (BE) (bwp) - Hautes-Pyrénées,
M. JEAN IBOS

2022 Sans renseignement de CORNET DU LYS (DE) (westf)

EMMA DE BREKKA alean 2014 ÉLEVÉE DANS LA MANCHE -
Mme MARIE-ANGE LE BOULANGER, M. PIERRE LE BOULANGER et
M. MICHEL CHILLET

par DAYTON SITTE (BE) (sbs) et RAZZIA DU GISORS (sfa)
par LE TOT DE SEMILLY (sfa) et JIMINY DU GISORS (sfa)
par COME ON (DE) (holst)

Mise à la reproduction en 2018

2021 LAZAR DE COUTUREL, (30 mai), m., bai - BSO +17 (0,32)
par BALOU DU ROUET (DE) (old) - Aisne,
Mme EMMANUELLE PROY, M. PATRICK MICHALAK

2022 Sans renseignement de COMME IL FAUT (DE) (westf) et de
CANDY DE NANTUEL

EMMA TOSCA BATILLY alean 2014 ÉLEVÉE DANS L'YONNE -
M. JEAN-CLAUDE VIOLETT

par SUNDAY DE RIVERLAND (sfb) et UNADIRKA BATILLY (sfb)
par L'ARC DE TRIOMPHE (DE) (old) et LA CAILLE DE MARS (sfa)
par LE TOT DE SEMILLY (sfa)

Mise à la reproduction en 2016

2021 LEGEND DU VIEUX REIMS, (24 mai), f., alean -
BSO +16 (0,31) par UP TO YOU (sfa) - Aisne,
E.A.R.L. DE L'ANCIEN CHATEAU

2022 Avortée de CHACGRANO (DE) (old)

EMMY DES TANRIERES bai f. 2014 ÉLEVÉE DANS LES VOSGES -
M. JEAN-FRANCOIS THOMAS

par ORLANDO (BE) (bwp) et ROMANYE DES TANRIERES (sfb)
par IMPREVU DE LA COUR (sfa) et KALECHE DE CONVERSION (sfb)
par BAIKAL (sfa)

Mise à la reproduction en 2019

2020 KALIN DES TANRIERES, (30 avril), m., bai
par DIABEAU (BE) (bwp) - Vosges,
M. JEAN-FRANCOIS THOMAS

EMORKA P (NL) (kwpn) bai 2009 - KWPN numéro 200905707 -

M. STAL PRASS

par CANTURANO (DE) (holst) et PEMORKA (oes) par LIOSTRO (holst)
et MORKA (oes) par BALZFLUG (DE) (trak)

ISO 110 (19) **BSO** +5 (0,52) **ICC** 141 (16) **JCC** 6 **IDR** 110 (16) **BDR** +7
(0,51) - Mise à la reproduction en 2020

2021 LYNKA, (20 avril), f., bai - BSO +1 (0,30)
par HERALD (DE) (holst) - Oise, Mme ALEXANDRA PIERQUIN

EMRAUDE DE ROSCAN alean 2014

ÉLEVÉE DANS LE FINISTERE - M. MARC AUDEBERT

par CAP KENNEDY (DE) (holst) et FANY DE BELMONT (aa)
par MOSHI (DE) (ps) et FLOREALE (aa) par FLORESTAN II (*aa*)
Mise à la reproduction en 2017

2021 LOUKOUM DE KERCAND, (16 mai), m., alean - BSO +9 (0,23)
par FALKO DE HUS - Morbihan, M. RONAN COUGOULAT

2022 Avortée de UP TO YOU (sfa)

ENCORE UNE DE RAIS alean 2014 ÉLEVÉE DANS L'ISERE -
M. GILLES CAVAILLE

par MALOUBET DE PLEVILLE (sfa) et QUERIDA DE RAIS (sfa)
par CONCORDE (NL) (kwpn) et ELEN DE RAIS (sfa) par LIVAROT (sfa)

Mise à la reproduction en 2020

2021 L'ARTISTE DE RAIS, (26 mai), m., al cui
par FAUT IL DES 7 VALLONS (BE) (sbs) - Manche,
M. GILLES CAVAILLE

ENERGY D'ALK alean 2014 ÉLEVÉE DANS LE MAINE-ET-LOIRE -
M. FRANCKIE BOISSINOT

par HERITAGE FORTUNUS (DE) (han) et HUNZA (sfa)
par ATOLL D'ADRIERS (sfa) et DESDEMONDE (sfa)
par PENDJAD DU RIOU (sfa)

Mise à la reproduction en 2017

2021 LUNA DE LA BUIE, (20 avril), f., alean
par COLORE (DE) (holst) - Maine-et-Loire,
M. FRANCKIE BOISSINOT

2022 Sans renseignement de CHACGRANO (DE) (old)

ENERGY DE TROTEVAL bai 2014 ÉLEVÉE DANS LE CALVADOS -
M. JULIEN AUBREE et Mme GWENDOLINE BLAIZOT

par PEZETAS DU ROUET (sfa) et ROZE DE MAI (sfa)
par QREDO DE PAULSTRA (sfa) et TREVE DE MAI (sfa)
par MUGUET DU MANOIR (sfa)

ISO 118 (18) **BSO** +7 (0,54) - Mise à la reproduction en 2020

2021 L DIABLO DE BRETOT, (16 juillet), m., bai - BSO +12 (0,27)
par FIGHTER SEMILLY - Eure, M. DOMINIQUE BARREAU

ENGEL O HARAS alean 2014 ÉLEVÉE DANS LE MORBIHAN -
Mme INDIANA DERRIEN

par KAPITOL D'ARGONNE (sfa) et SEGNORA DEL CABALERO (sfa)
par LE TOT DE SEMILLY (sfa) et IRVOLIA DE SAFRAY (sfa)
par SUPER DE BOURRIERE (sfa)

BSO +3 (0,54) - Mise à la reproduction en 2019

2021 LOVELIBERTY OHARAS, (15 juin), m., bai - BSO +5 (0,34)
par LIFESTYLE (DE) (old) - Morbihan,
Mme INDIANA DERRIEN

2022 Sans renseignement de TANGELO VAN DE ZUUTHOEVE (BE)
(bwp)

ENGIE DES MEULIERES bai 2014 ÉLEVÉE DANS LES YVELINES -
M. WILLIAM GEVRESSE et Mme SOLEN GEVRESSE

par QUICK STAR (sfa) et TIAMO DE LALINIÈRE (sfa)
par NABAB DE REVE (BE) (sbs) et MELODIE D'EOLE (sfa)
par CARTHAGO (DE) (holst)

Mise à la reproduction en 2018

2021 Naissance déclarée (5 mai), f. BSO +18 (0,34)
par DIARADO (DE) (holst) - Yvelines, M. WILLIAM GEVRESSE,
Mme SOLEN GEVRESSE

2022 Sans renseignement de CLARIMO (DE) (holst)

ENI DE CERISY bai 2014 ÉLEVÉE DANS LA MANCHE -

M. LAURENT VINCENT et Mme GABRIELLE VINCENT

par VOLODIA D'ARGOUGES et NOBLESSE DE SEMILLY (sfa)
par QUICK STAR (sfa) et ALESIA DE SEMILLY (sfa)
par DOUBLE ESPOIR (sfa)

Mise à la reproduction en 2017

2021 LOVE YOU DE CERISY, (27 avril), m., bai - BSO +15 (0,31)
par CANDY DE NANTUEL - Manche, M. LAURENT VINCENT

2022 Sans renseignement de GREY SKY D'IVRAIE

ENIGME DE KILLEM alean 2014 ÉLEVÉE DANS LE NORD -
M. YANNICK VERHULST

par VIGO D'ARSOUILLES (BE) (bwp) et SABINE (NL) (kwpn)
par KROONGRAAF (kwpn) et HICARA (oes) par MAYKEL (se)
Mise à la reproduction en 2020

- 2021 LANDREA DE WENOW**, (28 avril), f., bai f. - BDR +8 (0,26)
par SANDREO (NL) (kwpn) - Pas-de-Calais,
Mme EMMANUELLE CARPENTIER
- 2022 Sans renseignement de SANDREO (NL) (kwpn)

ENIGME DE LA VELLE bai 2014 ÉLEVÉE EN COTE-D'OR -
E.A.R.L. MOISSENET BONNARD DOMAINE DE MOISSENET BONNARD
par ULPEN D'ELLE (sfa) et TOCKAY DE LA VELLE (sfb)
par CARDERO (DE) (holst) et KEOPS DU GALOPIN (sfa)
par DOLLAR DE SEMILLY (sfa)

- ISO** 106 (19) **BSO** +3 (0,55) - Mise à la reproduction en 2020
- 2021 LUPIN DE LA VELLE**, (17 mai), m., bai - BSO +9 (0,29)
par QOUD'COEUR DE LA LOGE (sfa) - Côte-d'Or,
E.A.R.L. MOISSENET BONNARD DOMAINE DE MOISSENET
BONNARD

ENITA T (NL) (kwpn) al bru 2009 ÉLEVÉE AUX PAYS-BAS -
KWPN numéro 902695 - M. G. TALSMAN

- par DOUGLAS (NL) (kwpn) et MANITA (kwpn)
par ACORD II (DE) (holst) et ANITA (oes) par UPPERCUT (GB) (ps)
- ISO** 141 (17) **JSO** 6 **BSO** +16 (0,55) - Mise à la reproduction en 2018
- 2020 KAPRICE DE VENAT**, (12 avril), m., bai cl - BSO +17 (0,38)
par LAUTERBACH (DE) (old) - Charente,
Mme CAMILLE BORDAS
- 2022 Sans renseignement de PRESIDENT (NL) (kwpn)

ENJOLEUSE DE STE HERMELLE (BE) (bwp) bai 2004
ÉLEVÉE EN BELGIQUE - BWP numéro 231594 - ELEVAGE DE STE HERMELLE
par GLANEUR (DE) (old)
et BAGATELLE DE STE HERMELLE (BE) (bwp)
par DUC DE LA LANDE II (sfa) et ORGIE DE STE HERMELLE (sbs)
par BILLY DU LYS (sfa)

- ISO** 119 (08) **BSO** +1 (0,59) - Mise à la reproduction en 2020
- 2021 LADAKH DE MILLAN**, (9 juin), m., alezan - BSO +13 (0,26)
par GINKO DU ROUET - Seine-Maritime,
Mme STEPHANIE DUSSAULT
- 2022 Sans renseignement de ALL STAR 5 (DE) (han)

ENJOY DES FORETS bai 2014 ÉLEVÉE DANS LA MANCHE -
M. FABRICE PARIS

- par MAJOR DE COQUERIE (sfa) et VIS TA VIE DES FORETS
par OGANO SITTE (BE) (sbs) et SI BELLE DES FORETS (sfb)
par QUAPRICE BOIMARGOT QUINCY (DE) (holst)
- ISO** 125 (20) **BSO** +15 (0,54) - Mise à la reproduction en 2020
- 2021 L'ECLAIR DU RCT**, (8 avril), m., bai - BSO +20 (0,37)
par UP TO YOU (sfa) - Réunion, M. LOUCKMAN LOCATE

ENJOY DES TERRISSES bai 2014 ÉLEVÉE DANS L'AVEYRON -
M. JEAN-PAUL REGIS

- par ROMANDO DE L'ABBAYE (sfa) et GAIA D'OPALE (sfb)
par SELF DE MOENS (sfa) et OPALE DU BEL ARBRE (cs)
par ETOILE (aa)
- Mise à la reproduction en 2017
- 2021 LEXTRA DES TERRISSES**, (8 avril), f., alezan - BSO +3 (0,33)
par TORNESCH (NL) (kwpn) - Aveyron, M. JEAN-PAUL REGIS

ENJOY ME D'ELTE bai 2014 ÉLEVÉE DANS LE MAINE-ET-LOIRE -
M. JEAN-FRANCOIS LE TURNIER

- par TSUNAMI DE HUS et REMEMBER ME ELTE (sfa)
par JOAL DE MADAME (sfa) et ONLY ME ELTE (sfa)
par CORLAND (DE) (holst)
- Mise à la reproduction en 2018
- 2021 LEMON DROP D'OSEC**, (14 avril), m., bai - BSO +11 (0,24)
par UZEL DE KENS (sfa) - Morbihan,
E.A.R.L. OSEC EQUITATION

ENJOY THE LIFE D'OHL al bru 2014 ÉLEVÉE DANS L'ORNE -
Mme LAETITIA JULLIARD, M. OMD TCHHEHREHGOCHA et
Mme DEBORAH KORINEK

- par ELAN DE LA COUR (sfa) et PLUME DU BRECHE (sfa)
par ONZE JUIN (sfa) et FIDJI D'ANCHIN (sfa) par DIABLEUR (sfa)
- Mise à la reproduction en 2019
- 2021 LADY ROCK DU SABLARET**, (15 mai), f., al bru - BSO +7 (0,25)
par QOUD'COEUR DE LA LOGE (sfa) - Landes,
Mme MARY MAXIME VIZADE
- 2022 Sans renseignement de SIOUX DU GODION (sfb)

ENKA VAN HET JOLIHOF (BE) (bwp) bai 2004
ÉLEVÉE EN BELGIQUE - BWP numéro 227638 - M. JOHAN DEJONCKHEERE
par ESCURO (DE) (han) et FIEKE (kwpn) par ARMSTRONG (kwpn)
et HILDA (se) par AVENIR (se)

- ISO** 108 (18) - Mise à la reproduction en 2019
- 2020 KHALEESI DES FRENES**, (5 juin), f., bai - BSO +7 (0,37)
par NERVOSO (sfa) - Somme, Mme PAULINE TACQUENIER

ENOLA DE LA VIOLE baipie 2014 ÉLEVÉE DANS LES VOSGES -
Mme SANDRA PERINI et M. HUGUES BONVALOT

- par NONPLUSULTRA 33 (DE) (old) et TAQUINE LINE (sfb)
par UTAH VAN ERPEKOM (BE) (bwp) et EAU VIVE DE SAFRAY (sfa)
par NARCOS II (sfa)
- ISO** 115 (19) **BSO** +5 (0,55) - Mise à la reproduction en 2020
- 2021 L APACHE DE LA VIOLE**, (28 mai), m., baipie -
BSO +14 (0,35) par CONTHARGOS (DE) (old) - Vosges,
S.C.E.A. JUMENTERIE DE LA VIOLE
- 2022 Sans renseignement de OGANO SITTE (BE) (sbs)

ENOLA DU MESNIL bai 2014 ÉLEVÉE DANS LA MANCHE -
M. VINCENT DUBREUIL et Mme VALERIE AUMONT

- par NABAB DE REVE (BE) (sbs) et ROXANE DU MESNIL (sfa)
par ROBIN II Z (DE) (han) et ELMA DU MESNIL (sfa)
par NARCOS II (sfa)
- ISO** 115 (19) **BSO** +7 (0,53) - Mise à la reproduction en 2019
- 2021 LEMAR DE LA CENSE**, (7 juin), m., bai - BSO +14 (0,28)
par FOREVER DE LA CENSE - Manche,
Mme ESTHER STEIGER
- 2022 Sans renseignement de CANDY DE NANTUEL

ENTRE DEUX D'ARGONNE al fon 2014
ÉLEVÉE DANS LA MEUSE - M. PASCAL TRASSART et
E.A.R.L. HARAS D'ARGONNE

- par KAPITOL D'ARGONNE (sfa) et MIRAGE D'ARGONNE (sfa)
par CONCORDE (NL) (kwpn) et TAIGA DU BANNEY (sfa)
par NARCOS II (sfa)
- Mise à la reproduction en 2018
- 2020 KISSME FLORENTINES**, (14 avril), m., alezan - BSO +16 (0,25)
par COCKTAIL DE TALMA - Meuse, Dr. RICHARD EBERHART
- 2022 Sans renseignement de COCKTAIL DE TALMA

ENVIE D'ARJO bai 2014 ÉLEVÉE DANS LES COTES D'ARMOR -
M. ARNAUD MORIN et M. JOHANN LE CHANU

- par KANNAN (NL) (kwpn) et JIVATY DE LAUNAY (sfa)
par CAMEE DE LISLE (sfa) et VALY PLATIERE (sfa)
par LE TOT DE SEMILLY (sfa)
- Mise à la reproduction en 2016
- 2021 LUIGI D'AM**, (15 juillet), m., bai - BSO +16 (0,27)
par BY CEIRA D'ICK - Manche, M. ARNAUD MORIN
- 2022 Sans renseignement de ASCA Z (DE) (holst)

ENVIE DE TOI bai 2014 ÉLEVÉE DANS LE CALVADOS -
Mme HENRIETTE EVAIN

- par CONSUL DL VIE Z (BE) (z) et KARRAT (sfa)
par CACAO COURCELLE (sfa) et CRISTALE (sfa) par I LOVE YOU (sfa)
- BSO** +4 (0,51) - Mise à la reproduction en 2019
- 2021 L'OR JAUNE**, (28 avril), m., alezan - BSO +14 (0,35)
par CANDY DE NANTUEL - Calvados,
Mme HENRIETTE EVAIN
- 2022 Sans renseignement de CONTENDRO (DE) (holst)

ENVIE UNE PRINCE bai 2014 ÉLEVÉE DANS LE PAS-DE-CALAIS -
S.A.R.L. HARAS DES PRINCES et Mme DANIELLE PRINCE

- par NABAB DE REVE (BE) (sbs) et OASIS D'HONVAULT (sfa)
par HEARTBREAKER (NL) (kwpn) et GITANE D'HONVAULT (sfa)
par QUAM DE LA LANDE (sfa)
- BSO** +12 (0,41) - Mise à la reproduction en 2016
- 2021 LILY BERTINE CAMEO**, (29 mars), f., bai - BSO +15 (0,28)
par QUEL HOMME DE HUS (DE) (holst) - Calvados,
M. CHARLES GRASS
- 2022 Sans renseignement de CORNET'S BALOU (DE) (old)

EOENOLOGIE BATILLY noipan 2014 ÉLEVÉE DANS L'YONNE -
M. JEAN-CLAUDE VIOLLET

- par QCLASSIC BOIS MARGOT (sfb) et ONLY YOU DE BATILLY (sfa)
par BURGGRAAF (DE) (holst) et KIM DE BATILLY (sfa)
par CABDULA DU TILLARD (sfa)
- BSO** +14 (0,41) - Mise à la reproduction en 2016
- 2021 L'IMPERIALE BATILLY**, (10 février), f., bai -
BSO +13 (0,35) BCC +13 (0,23) par CANTURO (DE) (holst) -
Yonne, M. JEAN-CLAUDE VIOLLET
- 2022 Sans renseignement de MONTENDER (NL) (kwpn)

EOLE D'ALTENBACH gris 2014 ÉLEVÉE DANS LA MANCHE -
M. ALPHONSE WANNER et Mme SIMONE WANNER

- par PRESIDENT (NL) (kwpn) et FEE DU TILLARD (sfa)
par PALADIN DES IFS (sfa) et QUANAGRA (sfa)
par GALOUBET A (sfa)
- ISO** 136 (20) **BSO** +15 (0,59) - Mise à la reproduction en 2017
- 2021 LADY JOY DU CORDEL**, (30 avril), f., alezan - BSO +12 (0,25)
par HALIFAX VAN HET KLUIZEBOS (BE) (bwp) -
Seine-Maritime, M. DIDIER TURPIN

EOLE DE LA LOVE

al bru 2014 ÉLEVÉE DANS LE LOIR-ET-CHER - S.A.R.L. ELEVAGE DE LA LOVE

par KANNAN (NL) (kwpn) et KALOUBEE DE LA LOVE (sfa)
par GALOUBET A (sfa) et RUSTY III (sfa) par JABAD (sfa)

BSO +9 (0,50) - Mise à la reproduction en 2017

2021 LAYANA DE LA LOVE, (20 juin), f., alezan - BSO +13 (0,33)
par CLARIMO (DE) (holst) - Corrèze,
Mme THERESE BAUDEQUIN

2022 Sans renseignement de MILLION DOLLAR VH SCHAECK (BE) (bwp)

EPHESIA D'ENOCQ

alezan 2014 ÉLEVÉE DANS LE PAS-DE-CALAIS - M. CHRISTIAN LHOTELLIER

par NUMBER ONE D'ISO (sfa) et KAISSERA D'OPAL (sfa)
par VAS Y DONC LONGANE (sfa) et QUECERA DE BER (sfa)
par KOUGLOF II (sfa)

ISO 104 (21) **BSO** +9 (0,57) - Mise à la reproduction en 2020

2021 LITTLE QUEEN D'ENOCQ, (4 mai), f., alezan - BSO +15 (0,35)
par CONTHARGOS (DE) (old) - Pas-de-Calais,
M. CHRISTIAN LHOTELLIER

EPILINE MANCIAISE

baipie 2014 ÉLEVÉE DANS LA MANCHE - Dr. Vét. DENIS HUBERT

par QUIDAM DE REVEL (sfa) et APPY ARDENTE
par LIMBO (NL) (kwpn) et UTILE ARDENTE (sfa)
par GRAND VENEUR (sfa)

ISO 144 (20) **BSO** +16 (0,57) - Mise à la reproduction en 2018

2021 LEOPOLD MANCIAIS, (8 juin), m., bai - BSO +18 (0,39)
par KASHMIR VANT SCHUTTERSCHO (BE) (sbs) - Manche,
Dr. Vét. DENIS HUBERT

LINDT MANCIAISE, (27 avril), f., baipie - BSO +18 (0,30)

par BY CEIRA D'ICK - Manche, Dr. Vét. DENIS HUBERT

LORENZO MANCIAIS, (10 avril), m., bai - BSO +15 (0,37)

par ARMITAGES BOY (DE) (old) - Manche,

Dr. Vét. DENIS HUBERT

LULU LA MANCIAISE, (4 juin), f., bai - BSO +20 (0,39)

par KASHMIR VANT SCHUTTERSCHO (BE) (sbs) - Manche,
Dr. Vét. DENIS HUBERT

2022 Sans renseignement de WINDOWS VH COSTERSVELD (BE) (bwp)

EPINETTE DES LILAS

alezan 2014 ÉLEVÉE EN HAUTE-SAONE - M. CHRISTOPHE GUENARD

par TOTOCHÉ DU BANNEY (sfa) et EPINETTE DES BUIS (sfa)
par PIRATE PLATIERE (sfa) et LYS DE BRUYERE par VIDOC (aa)

ISO 109 (18) - Mise à la reproduction en 2019

2021 LOULOUTE DES LILAS, (30 mars), f., bai - BSO +8 (0,28)
par FESTIVAL DU BANNEY - Haute-Saône,
M. CHRISTOPHE GUENARD

EPINETTE MANCIAISE

gris 2014 ÉLEVÉE DANS LA MANCHE - Dr. Vét. DENIS HUBERT

par PRESIDENT (NL) (kwpn) et MIFRANE MANCIAISE (sfa)
par POWER LIGHT (DE) (han) et FRAGANCE DE CHALUS (sfa)
par JALISCO B (sfa)

BSO +15 (0,43) - Mise à la reproduction en 2017

2021 LUIGI MANCIAIS, (31 mai), m., alezan - BSO +14 (0,33)
par ARMITAGES BOY (DE) (old) - Manche,
Dr. Vét. DENIS HUBERT

2022 Sans renseignement de GREY SKY D'IVRAIE

EPONA DU BLONDEL

bai f. 2014 ÉLEVÉE DANS L'AIN - G.A.E.C. DU BLONDEL

par ULHAN DU TEMPLE et PRECIEUSE DU BLONDEL (sfa)
par JOLY FLY DES FORETS (sfa) et KITA DU BLONDEL (sfa)
par QUAT'SOUS (sfa)

Mise à la reproduction en 2020

2021 LITHIUM GD, (6 octobre), m., bai cl - BSO +4 (0,30)
par NILS DE LOJOU (sfa) - Réunion, Mme SOPHIE DISCHLER

EQUALITY DU TEYLLET

(oc) alezan 2014 ÉLEVÉE DANS L'ALLIER - Mme VERENA BOUGEROLLE

par URIEL DE L'ILE (sfa) et MICKA DE GRAFFAN (sfa)
par COMTE DES TILLEULS (sfa) et FLICKA DE GRAFFAN (sfa)
par NOMENOE II (sfa)

Mise à la reproduction en 2017

2021 LOVELY DE REVILLE, (20 mai), f., alezan
par ROY DE LA VALLEE (sfa) - Creuse,
M. JEAN-NOEL BOUGEROLLE

EQUITA VALLIERES

bai 2014 ÉLEVÉE EN SAONE-ET-LOIRE - E.A.R.L. LES VALLIERES

par NIGHTHAWK (sfa) et MAELIA VARENNES (sfa)
par DROP DES VARENNES (sfa) et QUELIA GRIGNONNE (sfa)
par LAUDANUM (ps)

Mise à la reproduction en 2020 - Morte en 2021

2021 LAFAYETTE D'OLBIA, (21 août), f., gris - BSO +4 (0,32)
par QUILVARO DE LYR (sfa) - Var, Mme MAGALI SENEQUIER

ERA D'AVEYRON

alezan 2014 ÉLEVÉE DANS L'AVEYRON - Mme MAGALI BEDEL

par ROMANDO DE L'ABBAYE (sfa) et LILAS D'AVEYRON
par DESIR CHAMPEIX (ac) et EDDA (sfa) par MUSCAT (aa)
Mise à la reproduction en 2018

2021 LUEUR D'AVEYRON, (20 mars), f., alezan - BSO +11 (0,23)
par GOOD PLEASURE SEMILLY - Aveyron,
G.A.E.C. DE BUZAREINGUES

2022 Sans renseignement de GOOD PLEASURE SEMILLY

ERIKA DU MESNIL

bai cl 2014 ÉLEVÉE DANS LA MANCHE - M. JEAN-LUC LEBOURGEOIS

par CALVARO (DE) (holst) et OREADE DE PREUILLY (sfa)
par BALOUBET DU ROUET (sfa) et DUCHESSE DE FRELY (sfa)
par JALISCO B (sfa)

BSO +9 (0,52) - Mise à la reproduction en 2020

2021 LYRIDE DU MESNIL, (4 mai), f., bai f. - BSO +11 (0,37)
par UTRILLO VD HEFFINCK (BE) (bwp) - Manche,
M. JEAN-LUC LEBOURGEOIS

2022 Sans renseignement de WINDOWS VH COSTERSVELD (BE) (bwp) et de COLORE (DE) (holst)

ERINJA

bai 2014 ÉLEVÉE DANS LE CALVADOS - S.A.R.L. HARAS DES COUDRETTES

par CARINJO (DE) (holst) et CARETINA ALIA Z (BE) (z)
par CARITANO Z (DE) (holst)
et BELLA VITA VD MOLENDREEF (BE) (bwp)
par CLINTON (DE) (holst)

Mise à la reproduction en 2019

2021 LDORADO DES TRAMBLES, (9 juin), m., alezan - BSO +23 (0,27)
par ORIENT EXPRESS (sfa) - Yvelines,
M. BRUNO TRAMBLAY DE LAISSARDIERE

2022 Sans renseignement de CHACCO CHACCO (DE) (han)

ERISKA DU RICHEMONT

bai 2014 ÉLEVÉE DANS LA MANCHE - M. PIERRE COUPPEY et Mme ANNE-LAURE COUPPEY

par UNIK D'ICK (sfb) et MARISKA DE BLONDEL (sfa)
par DESIR DU CHATEAU (sfa) et VERGONNE II (sfa)
par PALADIN DES IFS (sfa)

ISO 131 (20) **BSO** +16 (0,56) - Mise à la reproduction en 2016

2021 LOUXOR RICHEMONT, (26 juin), m., gris - BSO +21 (0,28)
par EKANO DKS - Manche, M. PIERRE COUPPEY,
M. LUDOVIC TRIPON

ERITAGE CHALONGES

bai 2014 ÉLEVÉE EN ILLE-ET-VILAINE - M. NICOLAS SCHNEEGANS

par CANTURO (DE) (holst) et NOIRE ET OR (sfa) par ELF D'OR (sfa)
et ERMINE D'OR II (sfa) par JALISCO B (sfa)

Mise à la reproduction en 2020

2021 LULUBOND, (18 octobre), f., bai f. - BSO +16 (0,25)
par BOND JAMESBOND DE HAY - Ille-et-Vilaine,
M. NICOLAS SCHNEEGANS

ERMINE DE RANCE

bai 2014 ÉLEVÉE DANS LA MANCHE - M. ROLAND LE FUSTEC

par VIGO CECE et HERMINE DU CHATEAU (sfa)
par BACUS DE NOUVOLIEU (sfa) et SOPHIE DU CHATEAU (sfa)
par GALOUBET A (sfa)

BSO +14 (0,43) - Mise à la reproduction en 2018

2021 LA FREE VOL PACHAVERT, (12 avril), f., bai - BSO +18 (0,32)
par CONTHARGOS (DE) (old) - Yonne,
E.A.R.L. HARAS DU PACHAVERT

2022 Sans renseignement de HARDROCK Z (z)

ERMIONE DE FERIVEL AA

(*aa*) bai 2014 ÉLEVÉE DANS L'ORNE - Mme LUCIE NIVELLE

par CAMBRYDGE (ar) et MISS GHEERA (*ac*) par DOM ALCO (ps)
et BELGHEERA (*ac*) par VORIAS (US) (ps)

Mise à la reproduction en 2020

2021 LOUIZA DE FERIVEL, (16 juin), f., bai f.
par CANDY DE NANTUEL - Orne, Mme LUCIE NIVELLE

2022 Sans renseignement de EXOCET DU HOUSSOIT (BE) (sbs)

ERMIONE GESMERAY

bai 2014 ÉLEVÉE EN ILLE-ET-VILAINE - Mme NICOLE POLLET et M. CLAUDE POLLET

par GOLDFEVER (DE) (han) et USHUAIA GESMERAY (sfa)
par APACHE D'ADRIERS (sfa) et BALSAMINE GESMERAY (sfa)
par ALME (sfa)

BSO +1 (0,48) - Mise à la reproduction en 2020

2021 LEXY GF, (4 juillet), f., bai - BSO +12 (0,33)
par UNTOUCHABLE (NL) (kwpn) - Gard,
M. JEAN SYLVAIN FAU

ERRANCIA bai f. 2014 ÉLEVÉE DANS LA MANCHE - S.C.E.A. BORELIA par VAGABOND DE LA POMME (BE) (sbs) et URBELIA (sfa) par HURLEVENT DE BREKA (sfa) et BORELIA (sfa) par ALME (sfa)
ISO 105 (18) **BSO** +9 (0,54) - Mise à la reproduction en 2019
2021 LAMPARO BRL, (14 juin), m., azezan - BSO +15 (0,27) par GOOD PLEASURE SEMILLY - Manche, S.C.E.A. BORELIA

ERYTHREA VD SCHRIJBERG (BE) (bwp) bai 2004 ÉLEVÉE EN BELGIQUE - BWP numéro 228990 - NV T. et L.

par TOULON (BE) (bwp) et RUSKA VAN SPIEVELD (bwp) par CODEXCO (bwp) et UGANA (bwp) par LUGANO VAN LA ROCHE (han)
ISO 140 (10) **JSO** 6 **BSO** +17 (0,68) - Mise à la reproduction en 2006
2007 ALTERNEXT Z (BE) (z), h. - ISO 133 (13) JSO 6 BSO +20 (0,59) par AMADEUS Z (BE) (z) ATOME Z (BE) (z), h. - ISO 169 (20) BSO +28 (0,59) par AMADEUS Z (BE) (z) TINE DES BRIMBELLES (cs), f. - ISO 124 (13) BSO +18 (0,61) par UNTOUCHABLE M (NL) (kwpn)
2008 UMBRELLA BRIMBELLES (cs), f. - ISO 140 (15) BSO +22 (0,60) BCC +8 (0,25) BDR +1 (0,28) par KANNAN (NL) (kwpn)
2010 TANAKA BRIMBELLES Z (z), f. - ISO 102 (18) BSO +9 (0,56) ICC 133 (17) BCC +4 (0,26) par TINY BOY (DE) (old)
2014 AZOTE BRIMBELLES Z (z), m. - ISO 138 (20) BSO +22 (0,57) par AMADEUS Z (BE) (z)
2021 LAUTREC BRIMBELLES, (19 juillet), m., bai - BSO +21 (0,32) par DARKHORSE BRIMBELLES - Eure, S.A.R.L. HARAS DES BRIMBELLES

ESATYS DU BIDOU bai 2014 ÉLEVÉE DANS LE CALVADOS - M. CHARLES HUBERT BLIN

par NINIO DE ROX (sfa) et KALIA DE SAFRAY (sfa) par DIAMANT DE SEMILLY (sfa) et FERIA D'ETENCLIN (sfa) par VERDI (sfa)
BSO +12 (0,51) - Mise à la reproduction en 2017
2021 LETS GO DU BIDOU, (8 juillet), m., bai - BSO +18 (0,27) par CICAIVE DU TALUS - Calvados, M. CHARLES HUBERT BLIN

ESCADA D'ECLIPSE al bru 2014 ÉLEVÉE DANS LES DEUX-SEVRES - S.C.E.A. ECLIPSE

par BALOU DU ROUET (DE) (old) et NAUGHTY DELIS (sfa) par CALVARO (DE) (holst) et DUSTIE DE L'HERMET (sfa) par FURY DE LA CENSE (sfa)
ISO 120 (19) **BSO** +15 (0,59) - Mise à la reproduction en 2020
2021 LANCOME D'ESKAME, (4 mai), m., alzmel - BSO +18 (0,37) par UNTOUCHABLE (NL) (kwpn) - Vendée, S.C.E.A. LES ECURIES D'ESKAME
2022 Sans renseignement de BY CEIRA D'ICK
 Sans renseignement de BY CEIRA D'ICK
 Sans renseignement de ROCK'N ROLL SEMILLY (sfa)

ESCALIBUR DU GIVRE bai 2014 ÉLEVÉE DANS LA MANCHE - S.C.E.A. ECURIE D'OUTREMER

par HERITAGE FORTUNUS (DE) (han) et BALESKA DU GIVRE par ALLEGRETO (sfa) et ESCALIBUR (sfa) par QREDO DE PAULSTRA (sfa)
 Mise à la reproduction en 2017
2021 LOKI DU GIVRE, (26 mars), m., al bru - BSO +11 (0,22) par ELWOOD BLUES - Manche, S.C.E.A. ECURIE D'OUTREMER
2022 Sans renseignement de BALOU STAR (DE) (old)

ESKISE PIRONNIERE bai f. 2014 ÉLEVÉE EN VENDEE - Mme MARTINE CANTETEAU et M. JEAN-MARIE CANTETEAU

par IMPALA DES FONTAINES (sfa) et QUALISKA D'ENTREVAUX (sfa) par GAVROCHE DE QUINCY (sfa) et EVERTON (sfa) par LIVAROT (sfa)
 Mise à la reproduction en 2019
2021 LESKISE PIRONNIERE, (27 mars), f., bai f. - BSO +8 (0,23) par STARTER DE LAGACHE (sfh) - Vendée, Mme MARTINE CANTETEAU, M. JEAN-MARIE CANTETEAU
2022 Sans renseignement de FANCY DE KERGANE

ESMERALDA DES LANDES bai 2014 ÉLEVÉE DANS L'INDRE - Dr. Vét. RAPHAEL MAGE

par KANNAN (NL) (kwpn) et MEGALITHE DES LANDES (sfa) par O MALLEY (sfa) et REVERIE DES LANDES (sfa) par IL VA (sfa)
 Mise à la reproduction en 2020
2021 LAIKA TRAM, (28 mars), f., bai - BSO +1 (0,34) par QUAT'SOUS (sfa) - Indre, Dr. Vét. RAPHAEL MAGE
2022 Sans renseignement de QUAT'SOUS (sfa)

ESPACE DU POMMERAY bai f. 2014

ÉLEVÉE EN HAUTE-MARNE - E.A.R.L. DU POMMERAY par ROMAN SADDLE (IE) (ps) et ARIANE DU POMMERAY par PADOCK DU PLESSIS (sfa) et ODYSSEE DU POMMERAY (sfa) par OBJET D'ART (sfa)
 Mise à la reproduction en 2016
2021 LOUXOR DU POMMERAY, (20 mai), m., bai f. - BSO +7 (0,24) par CLARCK DE COURCEL - Haute-Marne, E.A.R.L. DU POMMERAY
2022 Sans renseignement de GOUBET D'ARVOR

ESPELETTE DU TAILLIS bai 2014 ÉLEVÉE DANS LES ARDENNES - M. ALAIN COMPANT et Mme DANIELLE COMPANT

par NOUMA D'AUZAY (sfa) et JOANA DU TAILLIS (sfa) par BACUS DE NOUVOLIEU (sfa) et TURKANA LADY (sfa) par GRAND D'ESCLA (sfa)
BSO +2 (0,40) - Mise à la reproduction en 2018
2021 LIBERTE DU TAO, (1 août), f., bai f. - BSO +5 (0,25) par HUNTERS SCENDRO (DE) (han) - Ardennes, Mme ESTELLE VO VAN TAO

ESPERA DE THOZANO azezan 2014

ÉLEVÉE EN MEURTHE-ET-MOSELLE - M. FRANCK FIORENZANO par ROYAL FEU (sfa) et GAZELLE D'ESPOIR III (sfa) par LE TOT DE SEMILLY (sfa) et NIOBE D'ORVAULT (sfa) par DOUBLE ESPOIR (sfa)
 Mise à la reproduction en 2018
2021 LINCOLN, (12 mai), m., bai - BSO +12 (0,25) par DOLLAR DU ROUET - Vendée, M. JEREMY CHAIX
2022 Sans renseignement de MUMBAI VAN DE MOERHOEVE (BE) (bwp)

ESPERANCE CAPITELLES bai 2014 ÉLEVÉE DANS L'AVEYRON - S.C.E.A. HARAS DES CAPITELLES

par ROMANDO DE L'ABBAYE (sfa) et FETICHE DU CAREL (sfa) par QREDO DE PAULSTRA (sfa) et KETMIE III (sfa) par TANAEEL (sfa)
BSO +2 (0,41) - Mise à la reproduction en 2018
2021 L'OPUS DEI CAPITELLES, (13 juin), f., bai par BEST OF OPUS DEI Z (BE) (z) - Tarn-et-Garonne, S.C.E.A. HARAS DES CAPITELLES

ESPERANZA DE HUS Z (z) bai 2013

ÉLEVÉE EN LOIRE-ATLANTIQUE - S.A.R.L. HARAS DE HUS par ELDORADO DE HUS (NL) (kwpn) et ARGENTINA (DE) (old) par ARGENTINUS (DE) (han) et MANDOLINE (old) par MATADOR (han)
BSO +2 (0,46) - Mise à la reproduction en 2015
2020 KATANGA DE RANGEVAL, (4 avril), f., bai - BSO +13 (0,35) par CASALL (DE) (holst) - Meuse, Mme LISE VOYDEVILLE
2021 LEGO DE RANGEVAL, (4 avril), m., bai f. - BSO +13 (0,34) par CANDY DE NANTUEL - Meuse, Mme LISE VOYDEVILLE
2022 Sans renseignement de WINDOWS VH COSTERSVELD (BE) (bwp)

ESPERANZA KAN bai 2014 ÉLEVÉE EN SAONE-ET-LOIRE - Mme FLORENCE DUWQUET et M. PAUL DUWQUET

par AIR JORDAN (DE) (old) et RADIEUSE DU PAS (sfa) par QUIDAM DE REVEL (sfa) et INGENUE DU PAS (sfa) par RIVAGE DU PONCEL (sfa)
BSO +5 (0,54) - Mise à la reproduction en 2020
2021 LAGARETTE DE TILENN, (4 mai), f., al bru - BSO +14 (0,38) BCC +6 (0,24) par MYLORD CARTHAGO (sfa) - Côtes-d'Armor, M. BERNARD CHEVALIER
2022 Sans renseignement de MYLORD CARTHAGO (sfa)

ESPERANZA STAR azezan 2014 ÉLEVÉE DANS LA MANCHE - M. EMILIO MALTA DA COSTA

par KANNAN (NL) (kwpn) et RADJA DE LAUBRY (BE) (bwp) par SKIPPY II (sfa) et IMANDRA DE LAUBRY (bwp) par ASKAN DE LAUZELLE (BE) (sbs)
ISO 127 (20) **BSO** +15 (0,56) - Mise à la reproduction en 2018
2021 LAZYSTAR DU MESNILDOT, (1 mars), m., bai - BSO +15 (0,38) par NARTAGO (sfa) - Manche, M. ANTOINE HERVIEU
LUGANO DU MESNILDOT, (9 mars), m., bai f. - BSO +20 (0,39) BCC +13 (0,27) par DIAMANT DE SEMILLY (sfa) - Manche, M. ANTOINE HERVIEU

ESPIEGLE BLONDEL azezan 2014 ÉLEVÉE DANS L'AIN - G.A.E.C. DU BLONDEL

par MALOUBET DE PLEVILLE (sfa) et URFEE DU BLONDEL (sfa) par QUALITY TOUCH (DE) (old) et JOLIE MISS (sfa) par REVE D'ELLE (sfa)
ISO 115 (19) **BSO** +11 (0,51) - Mise à la reproduction en 2020
2021 LONDON DE LOKARENTO, (24 juin), m., azezan - BSO +16 (0,35) par UNTOUCHABLE (NL) (kwpn) - Ain, M. CORENTIN REY

ESPOIR DU MURGER bai f. 2014 ÉLEVÉE EN SAVOIE -

Mme HELENE MICHELLIER

par KANNAN (NL) (kwpn) et NABILA (sfa)
 par TROPHEE DU ROZEL (sfa) et JOLIE NARCOTIQUE (sfa)
 par QUIDAM DE REVEL (sfa)

Mise à la reproduction en 2018

2021 LESPOIR DU MURGER, (28 mars), f., bai - BSO +6 (0,27)
 par CARTOON Z (BE) (z) - Savoie, Mme HELENE MICHELLIER

ESQUISSE DE TALMA bai cl 2014 ÉLEVÉE DANS LES ARDENNES -

Dr. Vét. MICHEL GUIOT

par THUNDER VAN DE ZUUTHOEVE (BE) (bwp)
 et QUIVA DU ROUET (sfa) par ALLEGRETO (sfa)
 et EL IRA DU ROUET (sfa) par GALOUBET A (sfa)

ISO 144 (20) **BSO** +20 (0,57) - Mise à la reproduction en 2018

2021 LEMON DE TALMA, (20 avril), m., alezan - BSO +19 (0,34)
 par CLARIMO (DE) (holst) - Ardennes, Dr. Vét. MICHEL GUIOT

ESQUISSE SEMILLY bai 2014 ÉLEVÉE DANS LA MANCHE -

M. RICHARD LEVALLOIS

par DIAMANT DE SEMILLY (sfa) et JAFFNA DE SEMILLY (sfa)
 par DOLLAR DU MURIER (sfa) et TATI DU PALIS (sfa)
 par MUGUET DU MANOIR (sfa)

BSO +18 (0,43) - Mise à la reproduction en 2018

2021 LAST KISS PLZ SEMILLY, (14 mars), f., bai f. -
 BSO +17 (0,35) BCC +5 (0,22) par FOR PLEASURE (DE) (han) -
 Manche, M. RICHARD LEVALLOIS

2022 Sans renseignement de PEGASE VAN'T RUYTERS HOF (BE)
 (bwp)

Sans renseignement de PEGASE VAN'T RUYTERS HOF (BE)
 (bwp)

Sans renseignement de MYLORD CARTHAGO (sfa)

ESQUIVE DU ROUET alezan 2014 ÉLEVÉE DANS LA MANCHE -

M. YANNICK FARDIN

par IVOIRE DU ROUET (sfa) et MANDALAY DE LA WANTZ (sfa)
 par BALOUBET DU ROUET (sfa) et VETILLE DU PLESSIS (sfa)
 par MICKO PLATIERE (sfa)

Mise à la reproduction en 2017

2021 LADIVA DU ROUET, (2 juin), f., alezan - BSO +10 (0,22)
 par GIN TONIC DE LAUME - Manche,
 E.A.R.L. ELEVAGE DU ROUET, M. YANNICK FARDIN

2022 Sans renseignement de HELIOS D'HELBY

ESSAOUIRA VILLA ROSE bai 2014 ÉLEVÉE DANS L'INDRE -

M. KAMEL BOUDRA

par DOLLAR DELA PIERRE (sfa) et UKRAINE VILLA ROSE (sfa)
 par ARIOSO DU THEILLET (sfa) et DIVINA MAIL (sfa)
 par GALOUBET A (sfa)

Mise à la reproduction en 2017

2021 LAKHDARIA VILLA ROSE, (10 mai), f., bai -
 BSO +15 (0,34) BCC +13 (0,26) par MYLORD CARTHAGO (sfa) -
 Indre, M. KAMEL BOUDRA

2022 Sans renseignement de JUNIOR DU SEIGNEUR (BE) (sbs)

ESTANY DU LYS (DE) (holst) bai 2012 - HV numéro 578712 -

GESTUET EICHENHAIN GMBH

par DIAMANT DE SEMILLY (sfa) et NITRIBIT S (holst)
 par CORRADO (DE) (holst) et AGANA (holst) par LANTAAN (holst)
 Mise à la reproduction en 2016

2016 CELTIC DU LYS (holst), m. - ISO 126 (21) BSO +23 (0,52)
 par CASALL (DE) (holst)

2021 LOKI DE POMMERIAZ, (16 juin), m., bai - BSO +19 (0,27)
 par VIKING D'LA ROUSSERIE - Savoie,
 M. MICHEL JUVENTIN, Mme DANIELLE JUVENTIN

2022 Sans renseignement de PRESTIGE KALONE (aa)

ESTELLA MAIL gris 2014 ÉLEVÉE DANS L'ORNE -

M. BERNARD PIERRE LE COURTOIS

par UTRILLO VD HEFFINCK (BE) (bwp) et ANOUCHKA MAIL
 par QUALITY TOUCH (DE) (old) et ELVIRA MAIL (sfa)
 par LAUDANUM (ps)

ISO 123 (19) **BSO** +9 (0,58) - Mise à la reproduction en 2017

2021 LASTELLA MAIL, (7 juin), f., bai - BSO +16 (0,36)
 par CATCHAR MAIL - Orne,
 M. BERNARD PIERRE LE COURTOIS

ESTEPHE NEO gris 2014 ÉLEVÉE EN VENDEE - M. BRICE MAILLARD

par PADOCK DU PLESSIS (sfa) et QHARMA DES BLEUETS (sfa)
 par DANDY DU PLAPE (sfa) et EPOUSE DU TAILLAN (sfa)
 par QYOU DE LONGVAUT (sfa)

ISO 118 (21) **BSO** +6 (0,57) - Mise à la reproduction en 2020

2021 LA ROMANEE NEO, (30 mars), f., bai - BSO +13 (0,39)
 par VAGABOND DE LA POMME (BE) (sbs) - Vendée,
 E.A.R.L. REGAIN

ESTER DU BRECHE bai f. 2014 ÉLEVÉE DANS LA MARNE -

M. JEAN-MARC DUTERTRE

par NUMERO UNO (NL) (kwpn) et PYTHIE (sfa)
 par NABAB DE REVE (BE) (sbs) et BEBE DU CHATEAU (sfa)
 par GRAND VENEUR (sfa)

ISO 137 (21) **BSO** +18 (0,58) - Mise à la reproduction en 2017

2021 LESTER DU BRECHE, (9 juillet), f., bai f. - BSO +21 (0,28)
 par DOLLAR DU ROUET - Marne,
 S.A.S.U. ELEVAGE DU BRECHE LEVAGE DU BRECHE,
 S.C.E.A. MEDICIS MAKING HORSES V&M STABLES

ESTER VAN DE HELLE (BE) (bwp) gris 2004

ÉLEVÉE EN BELGIQUE - BWP numéro 231840 - NV VAN DE HELLE

par CADILLAC VD HELLE (DE) (holst)
 et SIMONE VAN DE HELLE (bwp)
 par PAVAROTTI VAN DE HELLE (DE) (westf)
 et DELPHINE DE BEINE (sfa) par GALOUBET A (sfa)

ISO 116 (11) **BSO** +5 (0,54) - Mise à la reproduction en 2020

2021 LAZULI DES PAROCHES, (28 avril), f., alezan - BSO +14 (0,38)
 par ROCK'N ROLL SEMILLY (sfa) - Seine-et-Marne,
 Mme EVELYNE CLAUD

2022 Sans renseignement de JAGUAR MAIL (sfa)

ESTEREL DU TALUS bai 2014 ÉLEVÉE DANS LA MANCHE -

M. JACQUES LE BOEDEEC

par CALVARO (DE) (holst) et QUELLE DU TALUS (sfa)
 par QUICK STAR (sfa) et HELLE DU TALUS (sfa)
 par QUIDAM DE REVEL (sfa)

ISO 118 (18) **BSO** +22 (0,49) - Mise à la reproduction en 2016

2021 LEXXUS DU TALUS, (16 juin), m., bai - BSO +21 (0,36)
 par BALOU DU ROUET (DE) (old) - Manche,
 M. JACQUES LE BOEDEEC

2022 Sans renseignement de BALOU DU ROUET (DE) (old)

ESTHER bai 2014 ÉLEVÉE DANS LE CALVADOS - M. ALAIN MORLOT

par MALITO DE REVE (BE) (sfa) et ELENA DE FALAISE (sfa)
 par MAZARIN V (sfa) et QUINTENSE (sfa) par JALISCO B (sfa)

BSO +6 (0,40) - Mise à la reproduction en 2017

2021 LUCRECE DE FALAISE, (16 mai), f., alezan - BSO +14 (0,24)
 par FALKO DE HUS - Calvados, M. ALAIN MORLOT

2022 Sans renseignement de CICAVE DU TALUS

ESTHER DES ISLES bai 2014 ÉLEVÉE EN LOIRE-ATLANTIQUE -

ELEVAGE CHICHE HUBERT HELENE CHICHE-HUBERT

par NEWTON DE KREISKER (sfa) et JISPY DES ISLES (sfa)
 par CONCORDE (NL) (kwpn) et FANTASIA VI (IT) (fsf)
 par NARCOS II (sfa)

Mise à la reproduction en 2018

2021 LAGHERTHA DES ISLES, (4 juin), f., bai f. -
 BSO +10 (0,34) BCC +1 (0,21) par ZANDOR Z (DE) (rhdl) -
 Loire-Atlantique, S.C.E.A. ELEVAGE CHICHE-HUBERT

ESTOPA (BE) (bwp) bai 2004 ÉLEVÉE EN BELGIQUE -

BWP numéro 226859 - MME VERONIQUE GRENSON

par CLINTON (DE) (holst) et LUNA (oes) par LOCOMOTION (holst)
 et PRINZESSIN (DE) (zw) par PIAFF (DE) (han)

ISO 104 (14) **ICC** 113 (15) - Mise à la reproduction en 2018

2021 LIVERPOOL MONSOISE, (3 mai), f., bai - BSO +3 (0,27)
 par FIBONACCI DE LESSAC - Haute-Garonne,
 Mme CATHERINE PELLEGRY - HOLLARD,
 M. RAPHAEL HOLLARD

ESTORIA DE RIVERLAND bai f. 2014 ÉLEVÉE EN CHARENTE -

S.C.E.A. RIVERLAND

par NABAB DE REVE (BE) (sbs) et TAPILARCIA Z (BE) (z)
 par DOLLAR DELA PIERRE (sfa) et PRAELUDIUM (DE) (bywbl)
 par PILOT (westf)

Mise à la reproduction en 2017

2021 LORENA DE RIVERLAND, (16 février), f., alezan -
 BSO +10 (0,26) par BRESIL DE RIVERLAND - Charente,
 S.C.E.A. RIVERLAND

2022 Sans renseignement de BRESIL DE RIVERLAND

ESTORILE D'ASH bai 2014 ÉLEVÉE DANS LE NORD -

Mme AUDREY HOURLIER

par PEPPERMILL (NL) (kwpn) et ELLA DU MOULIN (sfb)
 par OU VAS TU III (sfa) et LOLITA DE SEILLANT (fsf)
 par RIO NEGRO (aa)

Mise à la reproduction en 2017

2021 LOREAL D'ASH, (3 juillet), m., bai
 par EL BARONE 111 Z (BE) (z) - Eure,
 Mme AUDREY HOURLIER

2022 Sans renseignement de DIAMANT DE SEMILLY (sfa)

ESTOY DU GERY bai 2014 ÉLEVÉE DANS LES DEUX-SEVRES - E.A.R.L. GAUFFRETEAU DENIS HARAS DU GERY par PAMPHILE (sfa) et VIASTAR DU GERY par SUNDERLAND (sfa) et HAISY (NL) (kwpn) par JASPER (kwpn)
Mise à la reproduction en 2018

2021 LA CHICA DU GERY, (3 mai), f., al bru - BSO +7 (0,32) par QUARTZ ROUGE (sfa) - Deux-Sèvres, E.A.R.L. GAUFFRETEAU DENIS HARAS DU GERY
2022 Sans renseignement de ELVIS TER PUTTE (BE) (bwp)

ESTRELLA DE MAYO bai 2014 ÉLEVÉE DANS LES VOSGES - Mme CORINNE WOIRGARD et M. RENE LOPEZ

par VIGO D'ARSOUILLES (BE) (bwp) et TI AMO DE MONTSEC par QUAPRICE BOIMARGOT QUINCY (DE) (holst) et MYMINKA (kwpn) par GRANDEUR (DE) (han)
Mise à la reproduction en 2019

2021 LOLY POP DE CASTILLE, (18 juin), f., bai - BSO +13 (0,24) par BALOUBAR MAIL - Vosges, M. BENJAMIN CROISIER
2022 Sans renseignement de EAMES DE HUS

ESTRELLA DE ORO (ps) gris 2014 ÉLEVÉE DANS L'ORNE - Mme LUCIE NIVELLE

par SHAKESPEAREAN (IE) (ps) et ORDOUDALLE (ps) par CADOU DAL (ps) et HORKALLE (ps) par KALDOUN (ps)
Mise à la reproduction en 2020

2021 LUSCO, (24 juin), m., noir par LUCCIANNI (sfa) - Val-d'Oise, Mme ADELE DANIEL

ET OUI DE HUS bai 2014 ÉLEVÉE EN LOIRE-ATLANTIQUE - S.A.R.L. HARAS DE HUS

par BALOUBET DU ROUET (sfa) et CONRAD GIRL DE HUS (DE) (holst) par CORRADO (DE) (holst) et MINNE I (DE) (holst) par LOCATO (holst) **BSO** +9 (0,47) - Mise à la reproduction en 2018

2021 LACRIMOSO RIVERLAND, (24 avril), m., gris - BSO +17 (0,36) BCC +13 (0,24) BDR +1 (0,26) par MYLORD CARTHAGO (sfa) - Charente, S.C.E.A. RIVERLAND

LORD DE RIVERLAND, (7 mai), m., alezan - BSO +16 (0,36) BCC +15 (0,25) par MYLORD CARTHAGO (sfa) - Charente, S.C.E.A. RIVERLAND

ET YOU DU CHATELLIER bai 2014 ÉLEVÉE DANS LA MANCHE - M. DAVID LEMASLE et M. JEAN LOUIS LEMASLE

par UP TO YOU (sfa) et ONLY YOU DE LA CHERIE (sfb) par C INDOCTRO II (DE) (holst) et COLOMBE D'ISIGNY (sfa) par KING'S ROAD (ps)

Mise à la reproduction en 2017

2021 LITCHY DU CHATELLIER, (31 mai), f., bai - BSO +19 (0,23) par HOOVER (NL) (kwpn) - Manche, E.A.R.L. DU CHATELLIER
2022 Sans renseignement de HAPPY DAY D'ISCLA

ETANA KANGAROU bai 2014 ÉLEVÉE EN SEINE-MARITIME - M. STEPHANE MONIER et Mme KAISA KANGAS

par URLEVENT DU BARY (sfb) et OMENA (sfb) par CALIN DU PLESSIS (sfa) et QUITANA BRD (DE) (han) par QUASI ROI (sfa)

Mise à la reproduction en 2020

2021 LEON KANGAROU, (21 juin), m., alezan par FIRST STEP VALENTIN (DE) (westf) - Seine-Maritime, Mme KAISA KANGAS

ETAUERKY OF MILL AA (aa) bai 2014 ÉLEVÉE EN CORREZE - Mme ANNE-CLAIRE ROMAIN

par TAUERN D'ELPEGERE (aa) et PINKY DU CAUSSE (aa) par FAYRILAND II (*aa*) et CYBELLE (aa) par THAILAND (*aa*) **ISO** 101 (18) - Mise à la reproduction en 2020

2021 LOUVERKY OF MILL, (4 mai), f., al bru - BSO +7 (0,28) par VANCOUVER DE LANLORE - Corrèze, Mme ANNE-CLAIRE ROMAIN

ETERNITY DE SOULAC bai f. 2014 ÉLEVÉE EN GIRONDE - M. JEAN-PHILIPPE MARIN et Mme CECILE MARIN

par DARLON VAN DIJKERSHOF (BE) (bwp) et PECADILLE DE SOULAC (sfb) par GAIAC DE LA ROQUE (sfa) et JACKMARE DE SOULAC par ARISTO (aa)

Mise à la reproduction en 2018

2021 LIBERTY DE SOULAC, (23 juillet), f., bai f. - BSO +3 (0,27) par NEO D'AUNOU (sfa) - Gironde, M. JEAN-PHILIPPE MARIN, Mme CECILE MARIN

2022 Sans renseignement de NEO D'AUNOU (sfa)

ETERNITY DE TALMA bai 2014 ÉLEVÉE DANS LES ARDENNES - Dr. Vét. MICHEL GUIOT

par VIGO CECE et C UNITY DE LA NUTRIA (BE) (sbs) par KASHMIR VAN'T SCHUTTERSCHO (BE) (sbs) et NARCOTIQUE SCHUTTERSCHO (sbs) par TENOR MANCIAIS (sfa)
Mise à la reproduction en 2017

2021 LEGOLAS DE TALMA, (15 février), m., bai - BSO +14 (0,33) par CANTURANO (DE) (holst) - Ardennes, Dr. Vét. MICHEL GUIOT

2022 Sans renseignement de MYLORD CARTHAGO (sfa)

ETHEL DE L'OISELIERE bai 2014 ÉLEVÉE EN SEINE-MARITIME - S.C.E.A. DE L'OISELIERE

par VIGO CECE et SMANIK DE L'OISELIERE (sfb) par KASHMIR VAN'T SCHUTTERSCHO (BE) (sbs) et MISS FLIGHT (sfa) par OBERON DU MOULIN
Mise à la reproduction en 2017

2021 LORD DE L OISELIERE, (28 février), m., alezan - BSO +14 (0,31) par ARMITAGES BOY (DE) (old) - Seine-Maritime, S.C.E.A. DE L'OISELIERE

2022 Sans renseignement de COLORE (DE) (holst)

ETHIK DES MEARA bai 2014 ÉLEVÉE DANS LE MAINE-ET-LOIRE - M. MICKAEL PANTAIS et Mme CECILE BERTHET

par EFLE DE B'NEVILLE (sfa) et TOSCAN DE ROCHEFORT (sfa) par VERT ET ROUGE (sfa) et DAME DE ROCHEFORT (sfa) par SAPHIR D'ELLE (sfa)

Mise à la reproduction en 2019

2021 LOUXOR CONDEEN, (28 mai), m., alezan - BSO +6 (0,31) par ARMITAGES BOY (DE) (old) - Manche, M. PATRICK HERMAN

2022 Sans renseignement de EL BARONE 111 Z (BE) (z)

ETINCELLE DE BETHUNE bai 2014

ÉLEVÉE DANS LE CALVADOS - M. DANIEL DORMAELS par CON AIR (DE) (holst) et RIVIERE DE LONGPRE (BE) (bwp) par LAUDANUM (ps) et CALYPSO DU ROC (sfa) par GALOUBET A (sfa) **ISO** 127 (20) **BSO** +18 (0,58) - Mise à la reproduction en 2017

2021 LOVELY DE BETHUNE, (20 juin), f., bai f. - BSO +21 (0,29) par BANDRO BOY DE BETHUNE - Calvados, M. DANIEL DORMAELS

2022 Sans renseignement de KANNAN (NL) (kwpn)

ETINCELLE DE LA COUR bai 2014 ÉLEVÉE DANS LA MANCHE - E.A.R.L. DE LA COUR

par LIFESTYLE (DE) (old) et JOIE DE LA COUR (sfa) par VAS Y DONC LONGANE (sfa) et REJANE DE LA COUR (sfa) par JALISCO B (sfa)

Mise à la reproduction en 2017

2021 LINO DE LA COUR, (15 mai), m., alezan - BSO +13 (0,29) par GIOVANI DE LA POMME (BE) (bwp) - Manche, E.A.R.L. DE LA COUR

ETINCELLE D'ELLIPSE alezan 2014

ÉLEVÉE EN LOIRE-ATLANTIQUE - S.N.C. ELLIPSE

par APACHE D'ADRIERS (sfa) et HERIA D'ORION (sfa) par GALOUBET A (sfa) et BAHIA D'ORION (sfa) par GRAND VENEUR (sfa)

ISO 137 (20) **BSO** +16 (0,60) - Mise à la reproduction en 2020

2021 LIVERPOOL D'ELLIPSE, (16 mars), m., al bru - BSO +18 (0,38) par TANGELO VAN DE ZUUTHOEVE (BE) (bwp) - Loire-Atlantique, S.N.C. ELLIPSE

2022 Sans renseignement de PEGASE VAN'T RUYTERSCHOFF (BE) (bwp)
Sans renseignement de PEGASE VAN'T RUYTERSCHOFF (BE) (bwp)

ETNA DE FRANCAA baipie 2014 ÉLEVÉE DANS LA MANCHE - Dr. Vét. CAROLINE DUMAS et M. FRANCOIS YARDIN

par L'ARC DE TRIOMPHE (DE) (old) et PATCHWORK DU HAUTOBOIS (sfb) par LIMBO (NL) (kwpn) et INDIENNE DE LA SCYE (sfa) par THURIN (sfa)

BSO +12 (0,40) - Mise à la reproduction en 2018

2021 LABRADOR DE FRANCAA, (4 mai), m., bai - BSO +9 (0,31) par LABRADOR DE BREKKA (sfa) - Manche, Dr. Vét. CAROLINE DUMAS, M. FRANCOIS YARDIN

2022 Sans renseignement de VAGABOND DE LA POMME (BE) (sbs)

ETNA DE LA JOUX bai 2014 ÉLEVÉE DANS LE DOUBS - M. DANIEL MENESTRIER

par CON AIR (DE) (holst) et ALIZEE DE LA JOUX par LANDO (DK) (dwb) et ISIS DE LA JOUX (sfa) par ULTRA DE ROUHET (aa)

Mise à la reproduction en 2017

2021 LIBERTY DE LA JOUX, (20 avril), f., bai par ROMANOV (NL) (kwpn) - Doubs, S.C.E.A. DE LA FORET DE JOUX

2022 Sans renseignement de COOPER VD HEFFINCK (DE) (holst)

ETNA GESMERAY bai 2014 ÉLEVÉE EN ILLE-ET-VILAINE - Mme NICOLE POLLET

par CANTURO (DE) (holst) et PALOMA GESMERAY (sfa) par QUICK STAR (sfa) et BAGHEERA GESMERAYE (sfa) par I LOVE YOU (sfa)

BSO +11 (0,41) - Mise à la reproduction en 2020

2021 LUTECE ODACA, (30 mars), f., bai - BSO +12 (0,22)
par CARAMBOLE (holst) - Vosges, S.A.R.L. ÉLEVAGE ODACA

2022 Sans renseignement de EL BARONE 111 Z (BE) (z)

ETOILE D'ANGE bai 2014 ÉLEVÉE DANS LE CALVADOS -
E.A.R.L. ECURIE DE LA SOULEUVRE

par SPIRIT OF SEMILLY (sfa) et L'OR DES ETANGY (sfa)
par QUOUGLOF ROUGE (sfa) et FONTAINE DU MOULIN (sfa)
par ROYAL ARDENT (sfa)

BSO +1 (0,45) - Mise à la reproduction en 2020

2021 L'EQUIVOX D'ANGE, (1 mai), f., bai - BSO +7 (0,36)
par DOLLAR DELA PIERRE (sfa) - Calvados,
E.A.R.L. ECURIE DE LA SOULEUVRE

2022 Sans renseignement de POTTER DU MANAOU (aa)

ETOILE D'ARMANVILLE bai 2014 ÉLEVÉE DANS LA MANCHE -
M. DOMINIQUE PINCHON

par CANTURO (DE) (holst) et ILLIADÉ D'ARMANVILLE (sfa)
par BILL DE BAUGY (sfa) et QUEEN DU MONT II (sfa) par ET HOP (aa)
Mise à la reproduction en 2017

2021 LADY D'ARMANVILLE, (27 avril), f., alezan -
BSO +13 (0,35) BCC +11 (0,26) BDR +1 (0,28)
par DIAMANT DE SEMILLY (sfa) - Manche,
M. DOMINIQUE PINCHON, M. CLAUDE PINCHON

2022 Sans renseignement de MYLORD CARTHAGO (sfa)

ETOILE DE BRIERE bai 2014 ÉLEVÉE EN LOIRE-ATLANTIQUE -
G.A.E.C. VEYLON DE BRIERE

par SHOUPPYDAM DES HORTS (sfa) et OFFRANDE DE BRIERE (sfa)
par ECHO DES FORETS II (sfa) et IMAGE DES MARAIS (sfa)
par VALESPOIR MALABRY (sfa)

Mise à la reproduction en 2017

2021 LASUZE DE BRIERE, (14 mai), f., bai - BSO +5 (0,22)
par GENTLEMAN D'ELLE - Loire-Atlantique,
G.A.E.C. VEYLON DE BRIERE

2022 Sans renseignement de GENTLEMAN D'ELLE

ETOILE DE LA ROCHE alezan 2014 ÉLEVÉE DANS LA LOIRE -
S.A.R.L. CENTRE EQUESTRE DE LA ROCHE

par QCLASSIC BOIS MARGOT (sfb) et JUSTICE DE RIBAUD (sfa)
par VENEUR D'ETENCLIN (sfa) et VELIA II (sfa) par URIEL (sfa)

ISO 128 (21) **BSO** +11 (0,58) - Mise à la reproduction en 2018

2021 LETINCELLE D OHARA, (17 mars), f., gris -
BSO +18 (0,39) BCC +11 (0,25) par MYLORD CARTHAGO (sfa) -
Loire, S.A.S. LES ECURIES O'HARA

2022 Sans renseignement de ELDORADO VAN DE ZESHOEK (BE)
(bwp)

ETOILE DE LIGNY bai f. 2014 ÉLEVÉE DANS LA SOMME -
M. BENOIT DE FRANQUEVILLE

par FLAMENCO DESEMILLY (sfa) et NOUGATINE DE LIGNY (sfa)
par LORD CALANDO (DE) (holst) et BELLE DE LIGNY (sfa)
par JASMIN DES SALINES (sfa)

Mise à la reproduction en 2017

2020 KATE DE LIGNY, (28 mai), f., bai
par BUSH VD HEFFINCK (BE) (bwp) - Somme,
M. BENOIT DE FRANQUEVILLE

ETOILE DE MONTSEC (kwpn) bai 2009 - MME A. F. ROSSETTI

par CARDENTO (DE) (holst) et LANDANA 7 (DE) (westf)
par ACHILL LIBERO H (holst) et PRETTY WOMAN (westf)
par PILOT (westf)

ISO 108 (15) **BSO** +7 (0,56) - Mise à la reproduction en 2020

2021 L'IDYLLE DE LA MERLEE, (17 septembre), f., bai -
BSO +15 (0,31) par BY CEIRA D'ICK - Loire,
Mme PAULINE BERNAUD

ETOILE DE PONTS bai 2014 ÉLEVÉE DANS LA MANCHE -
Mme GISELE POTEAU et M. CLAUDE POTEAU

par UP TO YOU (sfa) et MANUELLA DE PONTS (sfa) par UROUS (sfa)
et VALESNIENNE (sfa) par PAGE DE PAULSTRA (sfa)

Mise à la reproduction en 2020

2021 LEVEL UP DI PROUVENCO, (30 mars), m., bai -
BSO +11 (0,25) par VARENNES DU BREUIL - Drome,
Mme FLAVIE ANGELVIN

ETOILE DE RIVERLAND bai 2014 ÉLEVÉE EN CHARENTE -
S.C.E.A. RIVERLAND

par QUATRO DE RIVERLAND (sfa) et BERDANOTTE (sfa)
par QUINIOU (sfa) et LA BRUVE (sfa) par CALMAR DU PONCEL (sfa)

BSO +8 (0,40) - Mise à la reproduction en 2017

2021 L'ETOILE DE RIVERLAND, (5 mars), f., alezan -
BSO +16 (0,35) BCC +11 (0,24) par MYLORD CARTHAGO (sfa) -
Charente, S.C.E.A. RIVERLAND

2022 Sans renseignement de PETRUS DE BRANDEGEM (BE) (bwp)

ETOILE DE SIJU bai 2014 ÉLEVÉE EN HAUTE-GARONNE - S.A.R.L. FB

par CANTURO (DE) (holst) et LETOILE DE RAMPAN (sfa)
par LIEU DE RAMPAN (sfa) et TRANSMANCHE (sfa)
par INCITATUS (sfa)

ISO 101 (19) **BSO** +6 (0,55) - Mise à la reproduction en 2016

2021 LALBERT DE SIJU, (16 avril), m., bai - BSO +14 (0,30)
par QUADRIO TAME (sfa) - Haute-Garonne, S.A.R.L. FB

2022 Sans renseignement de PEGASE VAN'T RUYTERS HOF (BE)
(bwp)

ETOILE DEREVE SEMILLY noipan 2014

ÉLEVÉE DANS LA MANCHE - M. RICHARD LEVALLOIS

par DIAMANT DE SEMILLY (sfa) et NUIT DE REVE SEMILLY (sfa)
par CUMANO (DE) (holst) et O MAGALIE (sfa) par URIEL (sfa)

BSO +17 (0,42) - Mise à la reproduction en 2018

2021 LYS'N LOVE SEMILLY, (12 mars), m., baimel - BSO +15 (0,23)
par CORNET DU LYS (DE) (westf) - Manche,
M. RICHARD LEVALLOIS

2022 Sans renseignement de WINDOWS VH COSTERSVELD (BE)
(bwp)

ETOILE DES ROCHES bai 2014 ÉLEVÉE DANS LA MANCHE -
M. NOEL LEMAITRE et Mme AGNES ECOLIVET

par QCLASSIC BOIS MARGOT (sfb) et QUENOTTE DES ROCHES (sfa)
par ZANDOR Z (DE) (rhdl) et SOUBRETTE (sfa)
par COUNT IVOR (US) (ps)

ISO 119 (19) **BSO** +12 (0,55) - Mise à la reproduction en 2020

2021 LOLA DES ROCHES, (12 juin), f., bai f. - BSO +17 (0,31)
par BY CEIRA D'ICK - Manche, M. SEBASTIEN TENCE

2022 Sans renseignement de CHACGRANO (DE) (old)

ETOILE D'EUSKADI AA (aa) gr mou 2014
ÉLEVÉE DANS LES PYRENEES-ATLANTIQUES - M. JEAN-CHARLES BAYLAUCCQ

par GERIKO DU QUERCUS (aa) et HIDRIS (aa)
par SARDANA PIERRE (aa) et CYBELE VA BIEN (aa)
par QUIVA BIEN (aa)

Mise à la reproduction en 2019

2021 LYA DE LUKUYA, (15 mai), f., bai - BSO +3 (0,33)
par NEGUS DE TALMA (sfa) - Pyrénées-Atlantiques,
Mme MAITE CASEMAJOR

ETOILE D'LA ROUSSERIE bai 2014 ÉLEVÉE DANS LA MANCHE -
Mme BRIGITTE QUETTIER ROGER

par NIAGARA D'ELLE (sfa) et STAR D'LA ROUSSERIE (sfb)
par QUAPRICE BOIMARGOT QUINCY (DE) (holst)
et HERMINE DE BREKKA (sfa) par APACHE D'ADRIERS (sfa)

Mise à la reproduction en 2020

2021 LUCKY D'LA ROUSSERIE, (19 mai), m., bai
par HAPPY DAY D'ISCLA - Manche, M. MICHEL ROGER

2022 Sans renseignement de HARDROCK Z (z)

ETOILE D'OLBICHE alezan 2014 ÉLEVÉE DANS LA MANCHE -
M. BERNARD CLOUET

par OGRION DES CHAMPS (sfa) et MISS D'OLBICHE (sfa)
par DOLLAR DU MURIER (sfa) et ISKA D'OLBICHE (sfa)
par LE TOT DE SEMILLY (sfa)

ISO 136 (21) **BSO** +21 (0,58) - Mise à la reproduction en 2020

2021 LA IKA D'OLBICHE, (24 mai), f., alezan - BSO +22 (0,32)
par BY CEIRA D'ICK - Manche, M. BERNARD CLOUET

ETOILE D'ORIENT baimel 2014 ÉLEVÉE DANS LES DEUX-SEVRES -
Mme CLAIRE WENGER

par LIFESTYLE (DE) (old) et REZEDA DES IFS (sfa)
par AIRBORNE MONTECILLO (US) (fsf) et JONQUILLE D'ESPOIR (sfa)
par ECHO DES FORETS II (sfa)

ISO 108 (19) - Mise à la reproduction en 2020

2021 LINWOOD DE VAYRIE, (1 juillet), f., noipan - BSO +12 (0,28)
par DOLLAR DU ROUET - Ile-et-Vilaine,
M. SEBASTIEN COUTURIER

ETOILE DU MOULIN bai 2014 ÉLEVÉE DANS LE NORD -
M. ANDRE-MARIE MASSIN

par QUICK STAR (sfa) et TEQUILACHIN DU MOULIN (sfb)
par CASSINI II (DE) (holst) et QUEEN CHIN DU MOULIN (sfb)
par CHIN CHIN (DE) (holst)

BSO +15 (0,40) - Mise à la reproduction en 2017

2021 LUKYSTAR DU MOULIN, (3 avril), m., bai - BSO +19 (0,31)
par CONTHARGOS (DE) (old) - Nord,
M. ANDRE-MARIE MASSIN

ETOILE DU PRATEL bai 2014 ÉLEVÉE DANS LA MANCHE -
E.A.R.L. DU PRATEL

par MALITO DE REVE (BE) (sfa) et QUINA DE COQUERIE (sfa)
par FEOFAR DE RHODES (sfa) et DIVA DE DAMPIERRE (sfa)
par JALISCO B (sfa)

ISO 114 (19) **BSO** +10 (0,54) - Mise à la reproduction en 2020

2021 LARZACK, (3 juin), m., bai cl - BSO +14 (0,27)
par FARZACK DES ABBAYES - Manche, E.A.R.L. DU PRATEL
2022 Sans renseignement de FARZACK DES ABBAYES

ETOILE DU VIVIER (sfa) alezan 1992 ÉLEVÉE DANS LA MANCHE -
M. LOUIS CUDELOU

par FORT DE LA COUR (sfa) et OLIVETTE DU VIVIER (sfa)
par IRIS LANDAI (sfa) et JOIE DU VIVIER (sfa) par ARTICHAUT (sfa)
Mise à la reproduction en 1997

2013 DONNA, (28 mai), f., alezan par DUC DE LA LANDE II (sfa) -
Manche, M. LOUIS CUDELOU, Mme KARINE CUDELOU

ETOILE LONGANE alezan 2014 ÉLEVÉE DANS LA MANCHE -
M. CHRISTIAN MOREL

par HUPPYDAM DES HORTS (sfa) et HEROINE DE LAUME (sfa)
par VERDI (sfa) et LAVANDIERE JOYEUSE (sfa) par F'END L'AIR (sfa)
BSO +2 (0,50) - Mise à la reproduction en 2020

2021 LIBERTO LONGANE, (21 mai), m., alezan - BSO +12 (0,27)
par ECHO LONGANE - Manche, E.A.R.L. ELEVAGE LONGANE
2022 Sans renseignement de ECHO LONGANE

ETOILE MENILJEAN bai 2014 ÉLEVÉE DANS L'ORNE -
S.C.E.A. EQUIDIS

par QUICK STAR (sfa) et SAUDI S (NL) (kwpn)
par GREAT PLEASURE (kwpn) et NIETERMA (kwpn)
par BURGGRAAF (DE) (holst)

BSO +10 (0,52) - Mise à la reproduction en 2017

2021 L ETOILE DU MESNILDOT, (8 juillet), f., baimel -
BSO +12 (0,37) par NARTAGO (sfa) - Manche,
M. ANTOINE HERVIEU

2022 Sans renseignement de UNTOUCHABLE (NL) (kwpn)

ETONNANTE (ps) bai 2014 ÉLEVÉE DANS L'ORNE - HAR. DU CHENET
par DREAM WELL (ps) et BELLE ATTENTE (ps) par CADOU DAL (ps)
et MAREN KASSEL (ps) par NOIR ET OR (GB) (ps)
Mise à la reproduction en 2020

2021 LYON OF MAN, (21 avril), m., bai par MILOR CHAMPEIX (aa) -
Tarn, M. ANTHONY COLON

2022 Sans renseignement de OKAVANGO SEMILLY (sfa)

EULALIE DE VESQUERIE bai 2014 ÉLEVÉE DANS LA MANCHE -
G.A.E.C. DE LA VESQUERIE

par QUARTZ DU CHANU (sfb) et VIRGULE DE VESQUERIE
par APACHE D'ADRIERS (sfa) et OPEN DE VESQUERIE (sfa)
par JIVARO DU ROUET (sfa)

ISO 151 (20) BSO +23 (0,58) - Mise à la reproduction en 2018

2021 L'ESPOIR DE VESQUERIE, (2 avril), m., gr tru -
BSO +23 (0,39) BCC +13 (0,25) par MYLORD CARTHAGO (sfa) -
Manche, G.A.E.C. DE LA VESQUERIE

LOUSTIC DE VESQUERIE, (10 mai), m., bai - BSO +23 (0,25)
par HAPPY DAY D'ISCLA - Manche,
G.A.E.C. DE LA VESQUERIE

2022 Sans renseignement de FRIDAY TREIZE
Sans renseignement de FRIDAY TREIZE

EURASIE DU TREFLE bai f. 2014 ÉLEVÉE DANS LA MANCHE -
E.A.R.L. MERAND

par AIR JORDAN (DE) (old) et OSTAR D'YSIEUX (sfa)
par ROYAL FEU (sfa) et VESPA II (sfa) par IF DE MERZE

BSO +5 (0,40) - Mise à la reproduction en 2017

2021 LAGOYA DU TREFLE, (1 mai), f., bai f. - BSO +10 (0,32)
par URLEVENT DU BARY (sfb) - Manche,
M. AYMERIC MERAND, Mme EVELYNE MERAND

2022 Sans renseignement de FALKO DE HUS

EUREKA DE COQUERIE alezan 2014 ÉLEVÉE DANS LA MANCHE -
M. RAPHAEL DULIN et Mme ANNICK DULIN LEGOUPIL

par MALITO DE REVE (BE) (sfa) et LARABLUÉ DES DAMES (sfa)
par MR BLUE (NL) (kwpn) et EYRA LA ROUGE (sfa)
par PAPILLON ROUGE (sfa)

ISO 120 (18) BSO +19 (0,52) - Mise à la reproduction en 2018

2021 L'AS VEGAS DE MASCA, (8 avril), m., bai - BSO +20 (0,37)
par CLASSIC BOIS MARGOT (sfb) - Orne, M. UGO KESSLER

2022 Sans renseignement de CONTE BELLINI (DE) (westf)

EUREKA DE LA FOSSE bai 2014 ÉLEVÉE DANS LA MANCHE -
E.A.R.L. MOREL EARL

par MARLOU DES ETISSES (sfa) et KYRIELLE DE LA FOSSE (sfa)
par BOCAGE DE LONGANE (sfa) et NOUVELLE ARDENTE (sfa)
par URIEL (sfa)

Mise à la reproduction en 2020

2021 L'IVRESSE SEULANDE, (3 juin), f., bai f. - BSO +13 (0,23)
par GRIMSKY SEMILLY - Calvados, M. JEAN LEBRANCHU,
Mme AGNES LEBRANCHU

2022 Sans renseignement de RIVA NOE DE LATREILLE (sfa)

EUREKA DE PLEVILLE al bru 2014 ÉLEVÉE EN SEINE-MARITIME -
S.A.R.L. ELEVAGE DE PLEVILLE

par ENSOR VAN DE HEFFINCK (BE) (bwp) et DAYADE II (sfa)
par ROX DE LA TOUCHE (sfa) et PRAICEFUL (sfa)
par NIGHT AND DAY (ps)

ISO 123 (19) BSO +9 (0,57) - Mise à la reproduction en 2019

2020 KIND DE PLEVILLE, (15 août), m., bai -
BSO +16 (0,39) BCC +7 (0,23) par KANNAN (NL) (kwpn) -
Seine-Maritime, S.A.R.L. ELEVAGE DE PLEVILLE

EUREKA DEUX CHENES bai f. 2014 ÉLEVÉE DANS LE GERS -
Mme ALBANE PINEL BOUCHARD et M. THOMAS BOUCHARD

par CANTURO (DE) (holst) et GLINKA DU PARC (sfa)
par HURLEVENT (sfa) et TOPAZE DU MOULIN (sfa)
par LEPRINCE DE THURIN (sfa)

BSO +5 (0,41) - Mise à la reproduction en 2017

2021 LAS VEGAS DE MOUNOUAT, (8 mai), m., al cui -
BSO +11 (0,33) par SAFARI D'AUGE (sfa) - Gers,
Mme LAURE SEYNAEVE

2022 Sans renseignement de PUTCH DES ISLES (sfa)

EUROPE D'ELLE alezan 2014 ÉLEVÉE DANS LA MANCHE -
S.C.E.A. HARAS D'ELLE

par NINIO DE ROX (sfa) et UKRENE D'ELLE (sfa)
par JUS DES FONTAINES (sfa) et KACHEMIRE D'ELLE (sfa)
par ALLEGRETO (sfa)

BSO +13 (0,40) - Mise à la reproduction en 2019

2021 LIBERTY DE BIBOS, (23 février), f., bai f. - BSO +19 (0,25)
par DOLLAR DU ROUET - Seine-Maritime,
M. BERTRAND JEAN

2022 Sans renseignement de EL BARONE 111 Z (BE) (z)

EVA ASSCHAUT bai cl 2014 ÉLEVÉE DANS LES ARDENNES -
Dr. Vét. MICHEL GUIOT et Mme ANNE MUYS

par BALOUBET DU ROUET (sfa)
et KALITTA VAN'T ASSCHAUT (BE) (bwp) par CALVARO (DE) (holst)
et VAN R (NL) (kwpn) par FEINSCHNITT I Z (se)

ISO 128 (20) BSO +17 (0,56) - Mise à la reproduction en 2017

2021 LADY KILLER DU MESNIL, (3 mai), f., bai - BSO +18 (0,26)
par CORNET'S BALOU (DE) (old) - Manche,
M. JEAN-LUC LEBOURGEOIS

2022 Sans renseignement de MYLORD CARTHAGO (sfa)

EVA DE CHASSAGNE alezan 2014 ÉLEVÉE DANS L'ALLIER -
M. CHARLES PERRET

par MANHATTAN DE SEMILLY (sfa) et BULLE DE LACHASSAGNE
par SISLEY DE LA TOUR VIDAL (BE) (sbs) et NOHA DE LEAN (sfa)
par EMPIR DE LA PIERRE (sfa)

BSO +7 (0,52) - Mise à la reproduction en 2020

2021 LOOPING DE CHASSAGNE, (3 mai), m., alezan -
BSO +15 (0,28) par EIFFEL DE HUS - Allier,
M. JEAN-PAUL PERRET

EVA DE MARS bai 2014 ÉLEVÉE DANS L'ORNE - S.A.R.L. HARAS DES M

par UN DOLLAR DE BLONDEL (sfb) et QERLY CHIN (BE) (bwp)
par CHIN CHIN (DE) (holst) et KERLY (se) par PACHAT II (sfa)

BSO +7 (0,57) - Mise à la reproduction en 2016

2021 LYCIUM DES M, (10 mars), m., bai - BSO +10 (0,37)
par ARMITAGES BOY (DE) (old) - Orne, S.A.R.L. HARAS DES M

2022 Sans renseignement de CORNET DU LYS (DE) (westf)

Sans renseignement de ARMITAGES BOY (DE) (old)
Sans renseignement de ARMITAGES BOY (DE) (old)

EVA DU LANGRIER bai 2014 ÉLEVÉE EN HAUTE-MARNE -
M. PIERRE FRANCONI

par HARLEY (sfa) et DIVA DE MANDRES (sfa) par SUBIS (NL) (sfa)
et HAPPINESS (fsf) par CORONA (sfa)

Mise à la reproduction en 2017

2021 LILI DU LANGRIER, (4 avril), f., bai - BSO +3 (0,30)
par NIAGARA D'ELLE (sfa) - Haute-Marne,
M. PIERRE FRANCONI

2022 Sans renseignement de GRIMSKY SEMILLY

EVA VAN HET HARTEVELD (BE) (bwp) al bru 2004

ÉLEVÉE EN BELGIQUE - BWP numéro 232710 - M. WIM LAUWERS

par CORIANO (DE) (holst) et VANOLDE VH SCHAARBROEK (bwp)
par NABAB DE REVE (BE) (sbs)
et QUINOLDE VH SCHAARBROEK (bwp) par GIBRAMINO (sfa)

ISO 149 (14) BSO +13 (0,56) - Mise à la reproduction en 2019

2021 LORD DLG, (13 mars), m., alezan - BSO +19 (0,29)
par EXQUIS DE VIZY - Orne,
S.A.R.L. EURO EQUESTRIAN TRADE

2022 Sans renseignement de EXCALIBUR DELA TOUR VIDAL (BE)
(sbs)

EVAIL B D'IRLEAU

bai 2014 ÉLEVÉE DANS LES DEUX-SEVRES - E.A.R.L. L'ELEVAGE D'IRLEAU

par KANNAN (NL) (kwpn) et EVAIL D'IRLEAU (sfa)
par LEPRINCE DE THURIN (sfa) et TYROLE (sfa)
par PRINCE IG'OR (aa)

BSO +7 (0,42) - Mise à la reproduction en 2019

2021 LATINO D'IRLEAU, (20 avril), m., al fon - BSO +15 (0,25)
par FALKO DE HUS - Deux-Sèvres,
E.A.R.L. L'ELEVAGE D'IRLEAU

EVANESCENCE D'AUROIS

bai 2014 ÉLEVÉE DANS L'ALLIER - M. JEAN-PHILIPPE MAURY

par HARDI DU MANOIR (sfa) et ELNA DE PERRAZ (sfa)
par POLACK II (sfa) et TAMISE DU COEUR (sfa) par CAMARIO (tf)
Mise à la reproduction en 2019 - Morte en 2021

2021 LORENZO D AUROIS, (17 avril), m., bai - BSO +1 (0,25)
par BLACKBELT MARGOT - Allier,
M. JEAN-PHILIPPE MAURY

EVASHTI (BE)

(bwp) bai 2004 - BWP numéro 234863 - MME KAREL SCHEPENS

par NAGANO (NL) (kwpn) et MONDI (kwpn) par PION (se)
et BUNITA UTOPIA (kwpn) par OMEGA (se)
Mise à la reproduction en 2020

2021 L'ARTISTE DES VK, (26 avril), m., bai - BSO +8 (0,28)
par DARKHORSE BRIMBELLES - Maine-et-Loire,
S.C.E.A. PRODUCTION NATURE, M. THOMAS VERGNE

2022 Sans renseignement de CHACGRANO (DE) (old)

EVASION DE POUPETIERE

(sbs) bai 2010 ÉLEVÉE DANS L'ALLIER - E.A.R.L. DE POUPETIERE

par UGANO SITE (BE) (sbs) et OROLE DE POUPETIERE (ac)
par OBERON DU MOULIN et QUATRE FEUILLES (ps)
par TOURANGEAU (ps)

Mise à la reproduction en 2020

2021 LHAYA D EL STAR, (14 avril), f., bai - BSO +15 (0,24)
par COCKTAIL DE TALMA - Ain, Mme ELODIE LEOBAL

2022 Sans renseignement de CONTHARGOS (DE) (old)

EVE DE RIVERLAND

bai 2014 ÉLEVÉE EN CHARENTE - S.C.E.A. RIVERLAND

par KANNAN (NL) (kwpn) et GLORIA DE KERSEY (sfa)
par SAPHIR ROUGE II (sfa) et RAZZIA DE REVEL (sfa)
par JALISCO B (sfa)

BSO +5 (0,41) - Mise à la reproduction en 2017

2021 LETME DREAM RIVERLAND, (9 mars), m., bai - BSO +11 (0,28)
par QUEL HOMME DE HUS (DE) (holst) - Charente, S.C.E.A. RIVERLAND

2022 Sans renseignement de QCLASSIC BOIS MARGOT (sfb)

EVER DE L'ABBAYE

bai 2014 ÉLEVÉE DANS LA MANCHE - M. FREDERIC LECONTE et M. DOMINIQUE LECONTE

par HERALD (DE) (holst) et ODYSSEE DE L'ABBAYE (sfa)
par PARCO (BE) (bwp) et EVER DU COTIL (sfa)
par QREDO DE PAULSTRA (sfa)

Mise à la reproduction en 2019

2021 LOOPING DE L'ABBAYE, (28 avril), m., bai
par HAPPY DAY D'ISCLA - Manche, M. FREDERIC LECONTE

2022 Sans renseignement de FUNKY DE L'ABBAYE

EVER STAR KERVEC

bai 2014 ÉLEVÉE DANS LES COTES D'ARMOR - M. ROGER HUON

par QUICK STAR (sfa) et ATHENA KERVEC
par NORTON D'EOLE (sfa) et CIBELLE OF COLORS (BE) (bwp)
par QUIDAM DE REVEL (sfa)

ISO 101 (18) **BSO** +22 (0,49) - Mise à la reproduction en 2017

2021 LOVING STAR, (28 février), m., bai - BSO +18 (0,25)
par COLESTUS (DE) (westf) - Isère, Mme GHISLAINE DELSART

2022 Sans renseignement de CONVALL (DE) (holst)

EVIDENCE DE SOULAC

bai 2014 ÉLEVÉE EN GIRONDE - M. JEAN-PHILIPPE MARIN et Mme CECILE MARIN

par DARLON VAN DIJKERSHOF (BE) (bwp)
et ROMANCE DE SOULAC (sfb) par GAIAC DE LA ROQUE (sfa)
et ELISHA DE SOULAC (cs) par PARNAS (aa)

Mise à la reproduction en 2018

2021 LUKYBOY DE SOULAC, (8 août), m., bai
par NEO D'AUNOU (sfa) - Gironde, M. JEAN-PHILIPPE MARIN,
Mme CECILE MARIN

2022 Sans renseignement de NEO D'AUNOU (sfa)

EVIDENCE DE SURY

bai 2014 ÉLEVÉE DANS LA NIEVRE - Mme BRIGITTE DE FAVERGES

par CON AIR (DE) (holst) et SURY (sfa) par PEGASE GERBAUX (sfa)
et VERVEINE DE SURY (sfa) par IF DE MERZE

ISO 111 (18) **BSO** +11 (0,56) - Mise à la reproduction en 2020

2021 LINCOLN DE VERDOSO, (2 juin), m., bai - BSO +10 (0,25)
par GRANDORADO TN (NL) (kwpn) - Yvelines,
S.A.R.L. VERDOSO EQUIDAE

EVIGANTE (BE)

(bwp) bai 2004 ÉLEVÉE EN BELGIQUE - BWP numéro 230936 - M. VICTOR ANTHONIS

par RUIZ SOLER (old) et TSARINA (bwp) par SKIPPY II (sfa)
et PERTUNA (bwp) par FELLINI (kwpn)

Mise à la reproduction en 2020

2021 LALISCOBA, (10 mai), f., bai f. par ERNEST (sfa) - Creuse,
Mme CHRISTINE MASSENOT

2022 Sans renseignement de EOLE DE POMPADOUR AA (aa)

EVISA

bai 2014 ÉLEVÉE EN ILLE-ET-VILAINE - S.A.R.L. EQUIQUEST

par DIAMANT DE SEMILLY (sfa) et KIM DE DAMPIERRE (sfa)
par QUALISCO III (sfa) et EQUINA V SOMBEKE (BE) (bwp)
par PIK BAUER (han)

ISO 124 (19) **BSO** +17 (0,58) - Mise à la reproduction en 2017

2021 LOLITA D'OZ, (14 mai), f., bai f. - BSO +19 (0,36)
par CONTHARGOS (DE) (old) - Orne, E.U.R.L. ETUDE 2K

EVITA (NL)

(kwpn) bai 2009 - KWPN - G.J. JACOBS

par CANTURANO (DE) (holst) et WINCILLA (kwpn)
par LUPICOR (NL) (kwpn) et PRISCILLA (kwpn)
par CONCORDE (NL) (kwpn)

ISO 115 (17) **BSO** +9 (0,54) - Mise à la reproduction en 2020

2021 LADY DE CEDRILHAC, (19 mars), f., bai - BSO +17 (0,36)
par CANDY DE NANTUEL - Gard, M. EMANUEL ROMERO

2022 Sans renseignement de ROCK'N ROLL SEMILLY (sfa)

EVITA DU SOLEIL

bai 2014 ÉLEVÉE DANS LA NIEVRE - Mme MARIANNE EICHENBERGER

par CON AIR (DE) (holst) et QUINTA DU SOLEIL (sfa)
par DIAMANT DE SEMILLY (sfa) et PISTACHE DE ROUHET (sfa)
par EL TORO (ps)

ISO 121 (20) **BSO** +14 (0,57) - Mise à la reproduction en 2020

2021 LOLLIPOP DES MENTHES, (27 février), f., bai - BSO +20 (0,35)
par CARINJO (DE) (holst) - Yvelines,
Mme DAPHNE WALDBAUM, M. ADRY COTTARD

2022 Vide de QUEL HOMME DE HUS (DE) (holst)

EVITA VAN'T HOF V EVERSEM (BE)

(bwp) al bru 2004 ÉLEVÉE EN BELGIQUE - BWP numéro 229142 - M. RONNY MAES

par NONSTOP (bwp) et ARHUM DU RI D'ASSE (bwp)
par QUORUM DE LAUBRY (bwp) et PERLE DU RI D'ASSE (bwp)
par GRANNUS (han)

ISO 143 (14) **BSO** +14 (0,59) - Mise à la reproduction en 2016

2007 HECTOR VAN'T H V EVERSEM (BE) (bwp), h. - ISO 132 (18) **BSO** +16 (0,56) par CASARIO II (DE) (holst)

2021 LEWIS DU BANNEY, (20 avril), m., alean - BSO +18 (0,29)
par FESTIVAL DU BANNEY - Haute-Saône,
E.A.R.L. ELEVAGE DU BANNEY

2022 Sans renseignement de FLAMBUSARD D'ALBAIN et de FESTIVAL DU BANNEY

EVITA VD BUNTE (BE)

(bwp) alean 2004 ÉLEVÉE EN BELGIQUE - BWP numéro 234324 - M. GUIDO VERHAEGHE

par DE NIRO (DE) (han) et CRYPTOMERIA (DE) (h)
par CHAMPUS (DE) (holst) et FATCHEDERA (h)
par FURIOSO II EX VERTUOSO (sfa)

BDR +7 (0,50) - Mise à la reproduction en 2017

2021 LAPSUS CHAMPBACHELIER, (1 juin), m., alean
par L'AMOUR DU BOIS (sfa) - Deux-Sèvres,
S.A.R.L. ECURIE VINCENT BLANCHARD

2022 Sans renseignement de ELTON VAN DE KREKEBEKE (BE) (bwp)

EVORA SYMPHONY

gris 2014 ÉLEVÉE EN SEINE-MARITIME - M. JEAN-PIERRE GOSSET

par PADOCK DU PLESSIS (sfa) et IMAGE D'ERONVILLE (sfa)
par I LOVE YOU (sfa) et SUCETTE DU VERGER par KALLIPHLOX (ps)
Mise à la reproduction en 2020

2021 LARGO SUPREME, (7 juin), m., bai f. - BSO +11 (0,36)
par UP TO YOU (sfa) - Seine-Maritime,
M. JEAN-PIERRE GOSSET

2022 Sans renseignement de UP TO YOU (sfa)

EVY DANSE D'UNE GOSSE

bai 2014 ÉLEVÉE EN INDRE-ET-LOIRE - Mme FABIENNE VANDROUX

par AIR JORDAN (DE) (old) et MAYA DE BLONDEL (sfa)
par DESIR DU CHATEAU (sfa) et LA BALKISE (aa)
par MASSONDO (*aa*)

BSO +3 (0,40) - Mise à la reproduction en 2020

2021 L'AMOUR D'UNE GOSSE, (6 mai), m., bai - BSO +8 (0,34)
par L'AMOUR DU BOIS (sfa) - Indre-et-Loire,
Mme FABIENNE VANDROUX

EXCELL SUNHEUP gr fon 2014 ÉLEVÉE DANS LA MANCHE -

Mme CARINE GROUALLE

par UTRILLO VD HEFFINCK (BE) (bwp) et CIMA (BE) (bwp)
par QUICK STAR (sfa) et BICHE DE THURIN (sfa) par STARTER (sfa)
Mise à la reproduction en 2019

2021 LOXCELL D EVERPHY, (19 mai), m., alezan - BSO +18 (0,26)
par CICA VE DU TALUS - Haute-Garonne,
M. PHILIPPE RHODES, Mme VERONIQUE VIARGUES

EXCELLENCIA D'ICK noir 2014 ÉLEVÉE DANS L'EURE -

E.A.R.L. HARAS D'ICK

par DIAMANT DE SEMILLY (sfa) et MILADY D'ELLE (sfa)
par ADELFO (BR) (fsf) et PAVLOVA DES MALAIS (sfa)
par JALISCO B (sfa)

BSO +19 (0,43) - Mise à la reproduction en 2017

2021 LAYON DES AS, (2 mars), f., noipan -
BSO +20 (0,35) BCC +10 (0,21)
par CLASSIC BOIS MARGOT (sfb) - Aude,
E.A.R.L. HARAS DES AS EARL LES ECURIES DE LA PAYS-
SIÈRE

2022 Sans renseignement de VAGABOND DE LA POMME (BE) (sbs)

EXCELLIXE bai 2014 ÉLEVÉE DANS LES ARDENNES -

M. FREDERIC LEFEBVRE

par C INDOCTRO (DE) (holst) et TRADITION IXE (sfa)
par DIAMANT DE SEMILLY (sfa) et IXELLE IXE (sfa)
par NIDOR PLATIERE (sfa)

ISO 134 (19) **BSO** +22 (0,56) - Mise à la reproduction en 2018

2021 LACHACON IXE, (9 avril), f., baicer - BSO +18 (0,21)
par CHACON BLUE (DE) (meckl) - Ardennes,
M. FREDERIC LEFEBVRE

2022 Sans renseignement de QUAMIKASE DES FORETS (sfa)

EXCEPTION UNE PRINCE bai 2014ÉLEVÉE DANS LE PAS-DE-CALAIS - S.A.R.L. HARAS DES PRINCES et
Mme DANIELLE PRINCE

par NUMBER ONE D'ISO (sfa) et DOLLAR'S GIRL BE ST Z (NL) (z)
par DOLLAR DELA PIERRE (sfa) et CLARISSA (oes)
par LANDGRAF I (DE) (holst)

Mise à la reproduction en 2018

2021 LA BAULE UNE PRINCE, (15 mai), f., al bru - BSO +18 (0,30)
par CONTHARGOS (DE) (old) - Pas-de-Calais,
S.A.R.L. HARAS DES PRINCES, Mme DANIELLE PRINCE

2022 Sans renseignement de MUMBAI VAN DE MOERHOEVE (BE)
(bwp)

EXCESS DU BOBOIS bai 2014 ÉLEVÉE DANS LE BAS-RHIN -

M. DOMINIQUE VIX

par CANTURO (DE) (holst) et MISS BOBOIS (sfa)
par COOK DU MIDOUR (aa) et VAHINEE DU BOBOIS (sfa)
par LE TOT DE SEMILLY (sfa)

BSO +6 (0,41) - Mise à la reproduction en 2018

2021 LORD DU DOGY, (1 mai), m., bai - BSO +14 (0,24)
par GOOD PLEASURE SEMILLY - Moselle,
M. DOMINIQUE SCHUMACHER

2022 Sans renseignement de CANDY DE NANTUEL

EXOTIC (oc) bai f. 2014 ÉLEVÉE DANS L'YONNE - M. OLIVIER RAUSCENT

par POLICY MAKER (IE) (ps) et HUPPE D'ARGENT (sfa)
par LE PLANTERO (sfa) et RIVIERE D'ARGENT (sfa)
par DUC DE FERCE (ps)

Mise à la reproduction en 2019

2021 L'ARISTO DE LACAYENNE, (24 mai), m., bai
par POPSTAR LOZONAIS (sfa) - Charente-Maritime,
E.A.R.L. ECURIE DRAPEAUD

EXQUISE DE LAUME al bru 2014 ÉLEVÉE DANS LA MANCHE -

M. DENIS MOREL

par KAPITOL D'ARGONNE (sfa) et ROSE DE LAUME (sfa)
par J'AI L'ESPOIR D'ELLE (sfa) et SOUMISE DU MANOIR (sfa)
par IVEDAY

Mise à la reproduction en 2017

2021 LIVIO DE LAUME, (6 juin), m., alezan - BSO +15 (0,23)
par GINKO DU ROUET - Manche, G.A.E.C. DE L AUMERAIE

2022 Sans renseignement de BUSH VD HEFFINCK (BE) (bwp)

EXTASY DE MARS bai 2014 ÉLEVÉE DANS L'ORNE -

S.A.R.L. HARAS DES M

par ARMITAGES BOY (DE) (old) et TOXINE DE MARS (sfa)
par DOLLAR DELA PIERRE (sfa) et QERLY CHIN (BE) (bwp)
par CHIN CHIN (DE) (holst)

ISO 122 (19) **BSO** +15 (0,59) - Mise à la reproduction en 2016

2021 LUPIN DES M, (18 mai), m., bai f. - BSO +14 (0,39)
par JARNAC (sfa) - Orne, S.A.R.L. HARAS DES M

EXTASY D'ORVILLE al fon 2014 ÉLEVÉE DANS LA SARTHE -

M. LAURENT MARIE

par NEWTON DE KREISKER (sfa) et GALANTE DAVIERE (sfa)
par TALENT PLATIERE (sfa) et VIOLETTE DAVIERE (sfa)
par POT D'OR (ps)

BSO +6 (0,40) - Mise à la reproduction en 2017

2021 LOLY POP D ORVILLE, (10 mars), f., bai -
BSO +9 (0,35) BCC +11 (0,23) par CANTURO (DE) (holst) -
Sarthe, M. LAURENT MARIE

2022 Sans renseignement de MACHO MAN (NL) (kwpn)

EXTASY DU TADJOURA (oc) noipan 2014

ÉLEVÉE DANS LA MOSELLE - M. BERNARD FISCHER et M. CLAUDE FISCHER

par ALASCA (NL) (kwpn) et LADY ROSSO (DE) (holst)
par LORD CALYPSO (holst) et ELISA IX (holst) par ROSSO (holst)

Mise à la reproduction en 2020

2021 L'EXTASE PYROUETTE, (30 avril), m., bai - BSO +13 (0,28)
par CANDY DE NANTUEL - Loire-Atlantique,
E.A.R.L. ECURIE NORMAND

2022 Sans renseignement de CORIOLIS DES ISLES

EXTRA BELLE D'ICK bai 2014 ÉLEVÉE DANS L'EURE -

E.A.R.L. HARAS D'ICK

par UNIK D'ICK (sfb) et QUASIBELLE DU SEIGNEUR (BE) (sbs)
par RUBENS DU RI D'ASSE D'96 (BE) (bwp)
et TA BELLE VAN SOMBEKE (bwp) par CHIN CHIN (DE) (holst)

ISO 126 (19) **BSO** +15 (0,55) - Mise à la reproduction en 2016

2021 LA BELLE CERA DK, (9 janvier), f., bai f. - BSO +19 (0,31)
par BY CEIRA D'ICK - Eure, E.A.R.L. HARAS D'ICK

LATIN LOVER DK, (8 avril), m., noipan - BSO +14 (0,27)
par CORNET DU LYS (DE) (westf) - Eure,
E.A.R.L. HARAS D'ICK

LIGHT MY WAY DK, (31 janvier), m., bai -
BSO +19 (0,39) BCC +10 (0,21) par MYLORD CARTHAGO (sfa) -
Eure, E.A.R.L. HARAS D'ICK

EYMELA DU PLANT bai 2014 ÉLEVÉE DANS LA MANCHE -

M. JACKY SAUVE

par AIR JORDAN (DE) (old) et PAULA DU PLANT (sfa)
par EYKEN DES FONTENIS (sfa) et QUINOLA DU PLANT (sfa)
par ELF III (sfa)

Mise à la reproduction en 2017

2021 LEXIE DU LYVET, (1 juin), f., bai - BSO +19 (0,24)
par DOLLAR DU ROUET - Côtes-d'Armor,
Mme KRISHNA CHESNEL, M. PASCAL BOULTAREAU

EYOTA DE CASTEL baipie 2014 ÉLEVÉE DANS LE LOIRET -

M. EMMANUEL COCHIN

par ARKO (DE) (old) et UKADVIE DE CASTEL
par VISAGE VAN DE OLMENHOEVE (BE) (bwp)
et FILOMENE DU NAN (sfa) par PERSAN II (sfa)

BSO +1 (0,53) - Mise à la reproduction en 2019

2021 LUYANA DE CASTEL, (1 juin), f., bai - BSO +9 (0,26)
par CORNET'S BALOU (DE) (old) - Loiret,
M. EMMANUEL COCHIN

2022 Sans renseignement de CORNET'S BALOU (DE) (old)

EZABEL MONTAGNE bai 2014 ÉLEVÉE DANS LE TARN -

E.U.R.L. HARAS DE MONTAGNE

par POPOF DU LUC (sfa) et MISS PRIMA MONTAGNE (aa)
par PRIMA D'OR (aa) et ODYSSE (aa) par SAMUEL (aa)

BSO +2 (0,48) - Mise à la reproduction en 2020

2021 LOU DESTIN MONTAGNE, (6 juin), m., bai - BSO +15 (0,27)
par DESTIN D'EUSKADI - Tarn,
E.U.R.L. HARAS DE MONTAGNE, Mme MARIE DEMONTE

2022 Sans renseignement de EMIR DU CHANU

EZIA DU LOUVET bai 2014 ÉLEVÉE DANS L'ORNE - M. CEDRIC BABIN

par UTRILLO VD HEFFINCK (BE) (bwp) et HEVEA MAIL (sfa)
par ADAM IV (sfa) et OLIPHANTE D'ANJOU par EL TORO (ps)
Mise à la reproduction en 2017

2021 LASKA DU LOUVET, (23 février), f., bai f. - BSO +7 (0,32)
par IOWA (NL) (kwpn) - Orne, M. CEDRIC BABIN

EZIA MINOTAIS bai f. 2014 ÉLEVÉE DANS LES COTES D'ARMOR -

M. DIDIER LEMOINE et Mme CELINE LEMOINE

par CLASSIC BOIS MARGOT (sfb) et QUICKIE MINOTAIS (sfa)
par KANNAN (NL) (kwpn) et FELINE DU DOUIT (sfa)
par MATADOR DU BOIS (sfa)

ISO 110 (19) **BSO** +13 (0,53) - Mise à la reproduction en 2018

2021 L'AS MINOTAIS, (30 mai), m., bai f. -
BSO +15 (0,38) BCC +7 (0,22) BDR +6 (0,25)
par CONTENDRO (DE) (holst) - Côtes-d'Armor,
M. DIDIER LEMOINE, Mme CELINE LEMOINE

2022 Sans renseignement de LAUTERBACH (DE) (old)

EZYA DE KREISKER bai 2014 ÉLEVÉE DANS LE FINISTERE - S.C.E.A. ELEVAGE DE KREISKER

par QARAT DE LA LOGE (sfa) et TEAM DE KREISKER (sfa)
par CONTENDRO (DE) (holst) et BRISEIS D'HELBY (sfa)
par LAUDANUM (ps)

Mise à la reproduction en 2016

2021 LYCOEUR DU CORTY, (10 avril), f., bai - BSO +12 (0,33)
par VAGABOND DE LA POMME (BE) (sbs) - Haute-Savoie,
M. DIDIER BOUCHET

2022 Sans renseignement de GENEPY DU CORTY

FABALIA VAN DEN BISSCHOP (BE) (bwp) bai 2005

ÉLEVÉE EN BELGIQUE - BWP - M. TOM DE CRAENE

par KASHMIR VAN T SCHUTTERS (BE) (sbs) et ELSEBALIA (kwpn)
par NIMMERDOR (NL) (kwpn) et UTEBALIA (kwpn)
par SABATINI (BE) (ps)

BSO +8 (0,51) - Mise à la reproduction en 2007

2015 **FEELING DE RIVERLAND**, h. - ISO 133 (21) BSO +18 (0,56)
par KANNAN (NL) (kwpn)

2021 LATOKI DE L'ISOP, (28 mai), m., bai - BSO +18 (0,33)

par CATOKI (DE) (holst) - Vienne,
Mme ANNEMEE VAN AUBEL

2022 Sans renseignement de CANDY DE NANTUEL

FABIOLA DU COQ al bru 2015 ÉLEVÉE DANS LA MANCHE -

M. RENE LEGOUPIL et Mme MARIE PIERRE LEGOUPIL

par TOPINAMBOUR (NL) (kwpn) et ALLURE DE PEPINAVAST
par QUELFRIVOL DESMIELLES (sfa) et KALI DE PEPINAVAST (sfa)
par VERDI (sfa)

BSO +4 (0,46) - Mise à la reproduction en 2017

2021 LORD DU COQ, (15 juillet), m., bai - BSO +13 (0,28)

par BANDRO BOY DE BETHUNE - Manche,
M. RENE LEGOUPIL, Mme MARIE PIERRE LEGOUPIL

FABIOLA DU FOUR (ps) alezan 2015 ÉLEVÉE DANS LA CREUSE -

M. LAURENT GIRAUD et Mme SYLVAIN GIRAUD

par RYOKAN (ps) et EAUKATIR (ps) par MUHTATHIR (GB) (ps)
et GEOGRAFIA LOCA (ps) par HERO'S HONOR (US) (ps)

Mise à la reproduction en 2020

2021 LUCKY DU FOUR, (27 avril), m., bai par ERNEST (sfa) - Creuse,
Mme SYLVAIN GIRAUD, M. LAURENT GIRAUD

FABULATION GARETTE bai 2015 ÉLEVÉE DANS LA MANCHE -

M. PIERRE COULLLOUD

par IDEAL DE LA LOGE (sfa) et BOTSWANA GARETTE
par ROYAL FEU (sfa) et JUGOLINE ROUGE (sfa) par OLISCO (sfa)

BSO +5 (0,51) - Mise à la reproduction en 2020

2021 LUANDA GARETTE, (8 mai), f., alezan - BSO +6 (0,30)

par POTTER DU MANAOU (aa) - Manche,
M. PIERRE COULLLOUD

2022 Sans renseignement de DOLLAR DELA PIERRE (sfa)

FABULEUSE DU ROUET bai 2015 ÉLEVÉE DANS LA MANCHE -

M. YANNICK FARDIN

par VIGO D'ARSOUILLES (BE) (bwp) et ALIYA DU ROUET
par UNTOUCHABLE M (NL) (kwpn) et QUELLE DU ROUET (sfa)
par DOLLAR DU MURIER (sfa)

ISO 126 (21) **BSO** +20 (0,56) - Mise à la reproduction en 2020

2021 LASSO DU ROUET, (14 avril), m., bai - BSO +22 (0,29)

par DOLLAR DU ROUET - Manche,
E.A.R.L. ELEVAGE DU ROUET, M. YANNICK FARDIN

2022 Sans renseignement de GIOVANI DE LA POMME (BE) (bwp) et
de CHACON BLUE (DE) (meckl)

FACETIE DE LA FAVRE bai 2015

ÉLEVÉE DANS LE MAINE-ET-LOIRE - Mme ALINE LUTTUN

par DIAMANT DE SEMILLY (sfa) et NISBET DE SHAMROCK (sfa)
par BALOUBET DU ROUET (sfa) et DIDON DADA (sfa)
par QUITO DE BAUSSY (sfa)

ISO 102 (19) **BSO** +12 (0,50) - Mise à la reproduction en 2020

2021 LUTIN D'EVERPHY, (15 mars), m., bai - BSO +18 (0,30)

par CICAIVE DU TALUS - Haute-Garonne,
M. PHILIPPE RHODES, Mme VERONIQUE VIARGUES

FAIR LADY DE VAINS bai 2015 ÉLEVÉE DANS LA MANCHE -

M. CHRISTIAN BIHL

par AIR JORDAN (DE) (old) et UNE ETOILE DU REVERDY (sfa)
par QUIDAM DE REVEL (sfa) et HELVETII (sfa)
par OBERON DU MOULIN

Mise à la reproduction en 2019

2021 LILOU D'HAUTOMNE, (8 juin), f., bai

par CONTE BELLINI (DE) (westf) - Seine-Maritime,
S.A.S. HORSEINVEST

FAIR LADY D'EMM gris 2015 ÉLEVÉE DANS L'AIN -

Mme MURIEL RANGER

par ARMITAGES BOY (DE) (old) et SHANNON D'EMM (sfa)
par CORRADO (DE) (holst) et ELODIE DU BOURG (sfa)
par COUNT IVOR (US) (ps)

Mise à la reproduction en 2020

2021 LAGOON BLUE D'EMM, (30 mars), f., gris

par CHACON BLUE (DE) (meckl) - Ain,
Mme MURIEL RANGER

2022 Sans renseignement de CONTHARGOS (DE) (old)

FAIRLIGHT bai f. 2015 ÉLEVÉE DANS LA MANCHE -

M. BERTRAND DEVULDER

par UP TO YOU (sfa) et QADANCE VD MOLENDREEF D97 (BE) (bwp)
par HEARTBREAKER (NL) (kwpn) et HYDRA O (se)
par BEACH BOY (PL) (oes)

ISO 114 (19) **BSO** +21 (0,50) - Mise à la reproduction en 2020

2021 LEXHINGTON, (27 février), m., bai - BSO +17 (0,22)

par CONTE BELLINI (DE) (westf) - Pas-de-Calais,
M. BERTRAND DEVULDER

FAISPASTASAINTE (ps) bai 2015 ÉLEVÉE DANS LE FINISTERE -

M. VINCENT LE ROY et Mme JULIETTE MIGNARD

par VISION D'ETAT (ps) et SAINTE DES SAINTES (ps)

par SAINT DES SAINTS (ps) et KERONA (ps)

par EXIT TO NOWHERE (US) (ps)

Mise à la reproduction en 2020

2021 LAMPARO DU CONDAT, (10 mai), m., bai

par FAMOUS GREZ NEUVILLE - Morbihan,
Mme AURELIE MALMON, Mme MARGAUX CARO

2022 Sans renseignement de MYLORD CARTHAGO (sfa)

FAKARAVA DE HUS bai 2015 ÉLEVÉE EN LOIRE-ATLANTIQUE -

S.A.R.L. HARAS DE HUS

par CON AIR (DE) (holst) et U SPRIT (NL) (kwpn)

par BALOUBET DU ROUET (sfa) et ESPRIT (oes)

par ZEUS EX GORDIOS (sfa)

ISO 107 (21) **BSO** +13 (0,52) - Mise à la reproduction en 2018

2021 LAMOUR WOW, (19 avril), m., bai - BSO +18 (0,27)

par GOOD PLEASURE SEMILLY - Calvados,
E.A.R.L. BW ELEVAGE

FALBALA D'ANCHAT alezan 2015

ÉLEVÉE DANS LE LOIR-ET-CHEVREUSE - S.C.E.A. D'ANCHAT

par VIGO D'ARSOUILLES (BE) (bwp) et AIDA D'ANCHAT
par APACHE D'ADRIERS (sfa) et QUALINE DU CHATEAU (sfa)
par ALLEGRETO (sfa)

Mise à la reproduction en 2018

2021 LAFAYETTE D'ANCHAT, (20 mai), m., alezan - BSO +17 (0,30)

par CONTHARGOS (DE) (old) - Loire-Atlantique,
Dr. Vét. GAETAN GAULLIER

2022 Sans renseignement de CARAMBOLE (holst)

FALBALA DE NERON bai 2015 ÉLEVÉE EN L'EURE-ET-LOIR -

M. FRANCOIS LHOPITEAU

par NEGUS DE TALMA (sfa) et RASMIRA VAN DE MOLEN (BE) (bwp)
par LANDETTO (DE) (holst) et MIEKATOEN VAN DE MOLEN (bwp)
par LURANO (han)

Mise à la reproduction en 2018

2021 LADY DE NERON, (4 mai), f., bai - BSO +7 (0,32)

par SUNDAY DE RIVERLAND (sfb) - Eure-et-Loir,
M. FRANCOIS LHOPITEAU

2022 Sans renseignement de FAHRENHEIT DE VAINS et de EL
DIARADO D'EUSKADI

FALBALA DE RIMA bai 2015 ÉLEVÉE EN MAYENNE -

M. JEAN-MARIE MARTIN

par VAGABOND DE LA POMME (BE) (sbs) et BALA DE RIMA
par CONRAD (DE) (holst) et EQUINA II (sfa) par PALESTRO II (sfa)
ISO 133 (21) **BSO** +21 (0,56) - Mise à la reproduction en 2017

2021 LOCA LOCA DE RIMA, (10 avril), f., noir - BSO +23 (0,38)

par WINDOWS VH COSTERSVELD (BE) (bwp) - Mayenne,
M. JEAN-MARIE MARTIN

LUCRECIA DE RIMA, (1 juin), f., rouan - BSO +23 (0,38)
par WINDOWS VH COSTERSVELD (BE) (bwp) - Mayenne,
M. JEAN-MARIE MARTIN

FALBALADELALISERIE alezan 2015 ÉLEVÉE DANS LA MANCHE -

M. SEBASTIEN CARBONNEL

par PANAMA TAME (sfa) et UMENEE DES LANDES (sfa)
par DJALISCO DU GUET (sfa) et EMENEE DES LANDES (sfa)
par TALENT PLATIERE (sfa)

Mise à la reproduction en 2019

2021 LASKAR DE LA LISERIE, (8 mai), m., gris - BSO +15 (0,31)

par UNTOUCHABLE (NL) (kwpn) - Manche,
M. SEBASTIEN CARBONNEL

2022 Sans renseignement de CANDY DE NANTUEL

FALDIDJA

(sfa) bai 1993 ÉLEVÉE DANS LE CALVADOS -

M. JEAN-LOUIS ROUDAUT et STE CIV. AGRIC. DU SAULE

par PALADIN DES IFS (sfa) et KHADIDJA (aa) par BRICK (aa) et KERKELLA (aa) par PALPITANT (ps)

ISO 140 (02) **JSO** 6 **BSO** +7 (0,68) - Mise à la reproduction en 19971998 **KHALDIDJA** (sfa), f. - **ISO** 143 (08) **JSO** 6 **BSO** +9 (0,63) par FIDELIO DU THOT (sfa)2001 **NIDJA** (sfa), f. - **ISO** 127 (09) **BSO** +9 (0,61)

par LE TOT DE SEMILLY (sfa)

2017 HALDIDJA KALONE, (15 juillet), f., gris - **BSO** +14 (0,39)

par UNTOUCHABLE (NL) (kwpn) - Sarthe, M. BASTIEN HOUEL

FALICORE (NL)

(kwpn) bai f. 2010 - KWPN - AAL BERGHUIS

par CASALL (DE) (holst) et ABYLLE (kwpn)

par GOODTIMES (NL) (kwpn) et ALBA (kwpn) par LORD (holst)

Mise à la reproduction en 2016

2017 **HALESSIO DU LINON**, m. - **ISO** 116 (21)

par CARRERA VDL (NL) (kwpn) - Etalon

2021 LUCCIANA DU LINON, (24 mars), f., bai -**BSO** +20 (0,33) **BCC** +9 (0,24) **BDR** +3 (0,26)

par DIAMANT DE SEMILLY (sfa) - Meurthe-et-Moselle, Mme VIRGINIE BLANQUIN

2022 Sans renseignement de DIAMANT DE SEMILLY (sfa)

FALINE D'AIGUILLY

bai 2015 ÉLEVÉE DANS LA LOIRE -

E.A.R.L. ECURIE PERREAU ET FILS

par VIGO D'ARSOUILLES (BE) (bwp) et PERLE DE FELINES (sfa)

par QUICK STAR (sfa) et FALINE GENEVRIS (sfa)

par PEGASE GERBAUX (sfa)

ISO 108 (20) **BSO** +18 (0,53) - Mise à la reproduction en 2018**2021 LOULOU D'AIGUILLY**, (26 mars), m., bai - **BSO** +19 (0,36)

par TANGELO VAN DE ZUUTHOEVE (BE) (bwp) - Loire, E.A.R.L. ECURIE PERREAU ET FILS

FALINE VAN ORSHOF (BE)

(bwp) alezan 2005

ÉLEVÉE EN BELGIQUE - BWP numéro 247129 - M. MICHAEL VAN ORSHOVEN

par CHATMAN (DE) (holst) et TRASTEVERE VAN ORSHOF (bwp)

par DARCO (BE) (bwp) et SERENADE (han) par SENUSSI (han)

BSO +5 (0,46) - Mise à la reproduction en 20102014 **EXCELL DU CLOS FLEURI**, f. - **ISO** 120 (20) **BSO** +12 (0,56)

par NUMERO UNO (NL) (kwpn)

2015 **FELINE DU CLOS FLEURI**, f. - **ISO** 120 (20) **BSO** +12 (0,54)

par MONTENDER (NL) (kwpn)

2021 LEGEND DUBOISMARCO, (4 juin), m., bai f.

par PEGASE VANT RUYTERS HOF (BE) (bwp) - Nord, Mme ALINE LESUEUR

2022 Sans renseignement de CONTENDRO (DE) (holst)

FALINKA DEL CIELO Z

(z) bai f. 2011

ÉLEVÉE EN LOIRE-ATLANTIQUE - Mile LAURA LEROY et Mile BETTY LEROY

par FERRON (DE) (holst) et KALIMBA II (sfa)

par VALESPOIR MALABRY (sfa) et MA GORGONAISE (ps)

par SHAFOUN (ps)

Mise à la reproduction en 2018

2021 LEXINGTON DU ROCHER, (16 juin), m., bai f. - **BDR** +9 (0,24)

par QUATERBOLD DU PAYROL (DE) (old) - Loire, M. LAURENT BIANCHI

2022 Sans renseignement de DIARADO (DE) (holst)

FALLOUJJA CORUBERT

(aa) bai f. 2004 ÉLEVÉE DANS L'ORNE -

M. JACQUES JEANJEAN et Mme EMMANUELLE GALY

par SARASTRO (ac) et KISTNA (aa) par AMPHITRION (aa)

et KISMELLA (aa) par KNOUR DE PLAISANCE (aa)

ISO 111 (12) - Mise à la reproduction en 2015**2021 LADIVA DES SABLONS**, (11 avril), f., bai f. - **BSO** +7 (0,29)

par EXQUIS DE VIZY - Sarthe, M. ALEXIS VIANDIER

2022 Sans renseignement de EXQUIS DE VIZY

FAMA DE CARVILLE

bai 2015 ÉLEVÉE DANS LE CALVADOS -

M. FRANCOIS COSTIL et Mme MIREILLE COSTIL

par NIPPON D'ELLE (sfa) et PATIENCE DU THEIL (sfa)

par FIRST DE LAUNAY (sfa) et JONQUILLE DU THEIL (sfa)

par RIKI DU CHESNAY (sfa)

ISO 125 (20) **BSO** +14 (0,57) - Mise à la reproduction en 2019**2021 LOUP D'ANGE**, (27 avril), m., alezan - **BSO** +17 (0,29)

par FRINGANT D'ANGE - Calvados, E.A.R.L. ECURIE DE LA SOULEUVRE

2022 Sans renseignement de FRINGANT D'ANGE

Sans renseignement de FRINGANT D'ANGE

FAME DE TALMA

alezan 2015 ÉLEVÉE DANS LES ARDENNES -

Dr. Vét. MICHEL GUIOT

par BALOUBET DU ROUET (sfa) et REGGAE DE TALMA (sfa)

par CENTO (DE) (holst) et NEW EVE DU MOULIN (sfa)

par QUIDAM DE REVEL (sfa)

ISO 137 (21) **BSO** +24 (0,58) - Mise à la reproduction en 2018**2021 LATINO DE TALMA**, (5 mars), m., bai cl - **BSO** +21 (0,27)

par CORNET'S BALOU (DE) (old) - Ardennes, Dr. Vét. MICHEL GUIOT

LOVELY GIRL DE TALMA, (20 février), f., bai - **BSO** +23 (0,38)

par VIGO CECE - Ardennes, Dr. Vét. MICHEL GUIOT

2022 Sans renseignement de CHACLOT (DE) (old)

Sans renseignement de CHACLOT (DE) (old)

Sans renseignement de MYLORD CARTHAGO (sfa)

Sans renseignement de MYLORD CARTHAGO (sfa)

FAMKE G (BE)

(bwp) bai 2005 - BWP - M. FRANS GEYSEN

par QUIVAL (holst) et TUTU (BE) (ps) par MAN OF COURAGE (US) (ps)

et MUTTI (BE) (ps) par WIESENKLEE (DE) (ps)

Mise à la reproduction en 2018

2021 LEVIOSEA LOISEL, (4 juillet), f., bai - **BSO** +2 (0,21)

par DAGON DES BALEINES - Meuse, M. MAXIME DONZE

2022 Sans renseignement de APOLLON DES BALEINES

FAMOUS DE LA VIGNE

alezan 2015 ÉLEVÉE DANS LE CALVADOS -

M. LUCIEN VILLOTTE

par PRESIDENT (NL) (kwpn) et NYMPHE DE LA VALLEE (sfa)

par CUMANO (DE) (holst) et VARSOVIE (sfa)

par LIEU DE RAMPAN (sfa)

ISO 118 (21) **BSO** +16 (0,59) - Mise à la reproduction en 2019**2021 LILAS DE LA VIGNE**, (28 mars), f., alezan - **BSO** +20 (0,38)

par ROCK'N ROLL SEMILLY (sfa) - Calvados,

M. LUCIEN VILLOTTE

LUPITA DE LA VIGNE, (1 mai), f., bai - **BSO** +17 (0,32)

par QUEL HOMME DE HUS (DE) (holst) - Calvados,

M. LUCIEN VILLOTTE

FAN DE X

bai 2015 ÉLEVÉE DANS L'ALLIER - Mme ELISABETH MAYMAT

par KANNAN (NL) (kwpn) et TIP TOP DU MOTET (sfa)

par FIDELIO DU DONJON et PLURIANE DU MOTET (sfa)

par CACAO COURCELLE (sfa)

Mise à la reproduction en 2020

2021 LUEUR DES TROIS B, (22 juin), f., bai - **BSO** +19 (0,32)

par CANDY DE NANTUEL - Allier,

Mme SANDRINE GOURLIER

FANA DU NEVEZ

bai 2015 ÉLEVÉE DANS LE FINISTERE -

M. THOMAS LE BERRE

par KANNAN (NL) (kwpn) et COOKAI DE KREISKER

par CONRAD (DE) (holst) et SHIREL DE KREISKER (sfa)

par DIAMANT DE SEMILLY (sfa)

ISO 104 (19) **BSO** +18 (0,51) - Mise à la reproduction en 2020**2021 LARA CROFT D'JAHZ**, (15 mai), f., bai -**BSO** +18 (0,37) **BCC** +14 (0,23) **BDR** +6 (0,27)

par CONTENDRO (DE) (holst) - Manche,

Mme ALEXA HINARD DUFOUR

LEGEND OF D'JAHZ, (1 juin), m., alezan - **BSO** +15 (0,35)

par ARMITAGES BOY (DE) (old) - Manche,

Mme ALEXA HINARD DUFOUR

LUCKY DREAM D'JAHZ, (1 juin), m., bai - **BSO** +15 (0,35)

par ARMITAGES BOY (DE) (old) - Manche,

Mme ALEXA HINARD DUFOUR

2022 Sans renseignement de CONTHARGOS (DE) (old)

FANCY BLUE DIAM

bai 2015 ÉLEVÉE DANS L'INDRE -

Mme BETH LOISIL

par MASTER VAN DE HELLE (BE) (sbs) et QUATY CAMPAGNE (sfa)

par HELIOS DE LA COUR II (sfa) et INES DU GUERET (sfa)

par VOLCAN ROUGE (sfa)

Mise à la reproduction en 2020

2021 LAYLA BLUE DIAM, (20 mars), f., alzmel - **BSO** +2 (0,31)

par DIABEAU (BE) (bwp) - Indre, Mme BETH LOISIL

2022 Sans renseignement de UNANIEM (NL) (kwpn)

FANCY DE HUS

bai f. 2015 ÉLEVÉE EN LOIRE-ATLANTIQUE -

S.A.R.L. HARAS DE HUS

par WINDOWS VH COSTERSVELD (BE) (bwp)

et QUINDY DE KREISKER (sfa) par DIAMANT DE SEMILLY (sfa)

et JUMPY DE KREISKER (sfa) par QUITO DE BAUSSY (sfa)

BSO +16 (0,54) - Mise à la reproduction en 2019**2021 LADY GREY DE MAZURE**, (3 juin), f., bai - **BSO** +18 (0,38)

par VAGABOND DE LA POMME (BE) (sbs) - Oise,

M. PATRICK DELARCHE

FANCY DES BRIMBELLES

bai 2015 ÉLEVÉE DANS L'EURE -

S.A.R.L. HARAS DES BRIMBELLES

par CANTURO (DE) (holst) et KAOLYMPE PLARDIERE (sfa)

par DIAMANT DE SEMILLY (sfa) et OLYMPE DU TERTRE (sfa)

par GLAMORGAN (sfa)

ISO 138 (21) **BSO** +21 (0,58) - Mise à la reproduction en 2018**2021 LORD DE ROUSSAN**, (27 avril), m., bai - **BSO** +17 (0,38)

par VERDI (NL) (kwpn) - Sarthe, Mme SARAH MARCEL

2022 Sans renseignement de GRANDORADO TN (NL) (kwpn)

Sans renseignement de GRANDORADO TN (NL) (kwpn)

FANIX DU HILLE bai 2015 ÉLEVÉE DANS LE PAS-DE-CALAIS -
Mme MARIA CLEMENT

par KANNAN (NL) (kwpn) et GRATITUDE DE ROLL (sfa)
par QUAM DE LA LANDE (sfa) et TAQUINERIE (ps)
par TAPALQUE (ps)

Mise à la reproduction en 2018

2021 LORD DU TOMONT, (17 juillet), m., bai - BSO +15 (0,24)
par DAGON DES BALEINES - Pas-de-Calais,
Dr. Vét. TOM DUPONT

FANLAY DES MOTTES gr mou 2015
ÉLEVÉE DANS LE CALVADOS - M. JOSE DEVAUX

par PRESIDENT (NL) (kwpn) et LISETTE DU DON (sfa)
par NEPTUNE D'ALARY (aa) et ANISETTE DU DON (sfa)
par POUCHKI DU DON (sfa)

BSO +2 (0,50) - Mise à la reproduction en 2020

2021 LAGERTHA DES MOTTES, (15 juin), f., souris - BSO +5 (0,27)
par ESOPE - Manche, M. JOSE DEVAUX

FANNY DE COQUERIE al fon 2015 ÉLEVÉE DANS LA MANCHE -
M. RAPHAEL DULIN et Mme ANNICK DULIN LEGOUPIL

par UP TO YOU (sfa) et HANDY LA GRAVELLE (sfa)
par NARCOS II (sfa) et BRENDY D'ETENCLIN (sfa)
par GRAND VENEUR (sfa)

BSO +14 (0,40) - Mise à la reproduction en 2020

2021 LOLITA DE COQUERIE, (24 mai), f., al fon - BSO +23 (0,26)
par BALOUSSINI (DE) (old) - Manche,
Mme ANNICK DULIN LEGOUPIL, M. RAPHAEL DULIN

2022 Sans renseignement de GIOVANI DE LA POMME (BE) (bwp)

FANNY MARQUISE DE R al bru 2015 ÉLEVÉE DANS L'YONNE -
Mme FREDERIQUE VILAIN

par LEVISTO (DE) (holst) et IRONIE DE MONTSEC (sfa)
par LE TOT DE SEMILLY (sfa) et RAFALE DE MONTSEC
par PHILEMON (ps)

BSO +7 (0,46) - Mise à la reproduction en 2020

2021 LIBERTY DES VIGNES, (26 avril), f., bai -
BSO +10 (0,36) BCC +8 (0,21) par CANTURO (DE) (holst) -
Yonne, Mme FREDERIQUE VILAIN

FANTASIE BOURGEOISE bai 2015 ÉLEVÉE DANS LA MANCHE -
M. JACQUES JORET

par OSIRIS D'ORION (sfa) et LUCKY GIRL DE FREVAL (sfa)
par DUC ROUGE II (sfa) et DAKOTA DE MALBAN (sfa)
par FORT DE LA COUR (sfa)

Mise à la reproduction en 2020

2021 LORD DES MOUTHIEUX, (2 avril), m., bai - BSO +11 (0,34)
par CANDY DE NANTUEL - Seine-et-Marne,
Mme MAUD MARQUES

2022 Sans renseignement de DIEGO DE BLONDEL

FANTASIA DE COQUERIE bai f. 2015
ÉLEVÉE DANS LA MANCHE - M. RAPHAEL DULIN et
Mme ANNICK DULIN LEGOUPIL

par CONSUL DL VIE Z (BE) (z) et GIRL DE COQUERIE (sfa)
par PAPIILLON ROUGE (sfa) et LUTTEUSE II (sfa) par QUASTOR (sfa)

BSO +6 (0,42) - Mise à la reproduction en 2020

2021 LYS DE COQUERIE, (13 mai), m., gris - BSO +10 (0,23)
par CORNET DU LYS (DE) (westf) - Manche,
M. ROBERT BERNASCONI, ULTRAMAR HORSES

FANTASIA DE L'ABBAYE alezan 2015
ÉLEVÉE DANS LA MANCHE - G.A.E.C. DE L'ABBAYE

par QUAPRICE BOIMARGOT QUINCY (DE) (holst)
et A L'ORE DE KEOS par DIAMANT DE SEMILLY (sfa)
et LA MARE (sfa) par APACHE D'ADRIERS (sfa)

Mise à la reproduction en 2020

2021 LATINO DE L'ABBAYE, (28 mars), m., bai f. - BSO +19 (0,22)
par GOOD PLEASURE SEMILLY - Manche,
G.A.E.C. DE L'ABBAYE

2022 Sans renseignement de I AM SEMILLY

FANTASIA DE RIVERLAND bai 2015 ÉLEVÉE EN CHARENTE -
S.C.E.A. RIVERLAND

par LIFESTYLE (DE) (old) et ROMANE DE RIVERLAND (sfa)
par FOR PLEASURE (DE) (han) et FANTASIA DE KERSER (sfa)
par SAPHIR ROUGE II (sfa)

ISO 115 (19) **BSO** +8 (0,53) - Mise à la reproduction en 2017

2021 LOVEKEY DE RIVERLAND, (13 mai), m., bai - BSO +18 (0,34)
par CATOKI (DE) (holst) - Charente, S.C.E.A. RIVERLAND

2022 Sans renseignement de ITOKI DE RIVERLAND

FANTASIA DE TALMA bai 2015 ÉLEVÉE DANS LES ARDENNES -
Dr. Vét. MICHEL GUIOT

par ADAGIO DE TALMA et VENDETTA DE TALMA
par CANTURO (DE) (holst) et QUERELLE DE TALMA (sfa)
par JEFF D'OR (sfa)

BSO +10 (0,44) - Mise à la reproduction en 2020

2021 LENA DE TALMA, (14 juin), f., bai - BSO +16 (0,35)
par VIGO CECE - Ardennes, Dr. Vét. MICHEL GUIOT

FANTASIA D'HEM (DZ) bai 2015 ÉLEVÉE EN ALGERIE -
SBSF tome 36 - M. M'HAMED ZOUBIR METIDJI

par CONTENDRO (DE) (holst) et TSARINE DES FORETS (sfb)
par ULTIMO VAN TER MOUDE (BE) (bwp)
et LAVANDE DES FORETS (sfa) par LE TOT DE SEMILLY (sfa)

ISO 106 (19) **BSO** +14 (0,54) - Mise à la reproduction en 2020

2021 LEILA DU ROZEL, (17 mars), f., bai - BSO +14 (0,26)
par CORNET DU LYS (DE) (westf) - Calvados,
M. GUILLAUME BLIN LEBRETON

2022 Sans renseignement de ARMITAGES BOY (DE) (old)

FANTASIA DU FEU bai 2015 ÉLEVÉE EN SAONE-ET-LOIRE -
M. FRANCK ANCELIN et Mme SOPHIE ANCELIN

par UNESCO DU FEU (sfa) et KASSIS DU MONT (sfa)
par BOUTON D'OR IV (sfa) et TANG SIAO MA (aa) par URTOIS (aa)
Mise à la reproduction en 2020

2021 LIBELLULE DU FEU, (26 février), f., bai - BSO +19 (0,26)
par VOLNAY DU BOISDEVILLE - Morbihan,
Mme SOPHIE ANCELIN, M. FRANCK ANCELIN

FANTASIA JUANNE alezan 2015 ÉLEVÉE EN VENDEE -
M. RODRIGUE VIOLLEAU

par PRESIDENT (NL) (kwpn) et QUASSIA DES PEUX (sfa)
par DOLLAR DELA PIERRE (sfa) et QUETTY ST PIERRE (sfa)
par BRENNEKE (ps)

BSO +11 (0,47) - Mise à la reproduction en 2019

2021 LEGENDE JUANNE, (17 avril), f., alezan - BSO +17 (0,36)
par OGRION DES CHAMPS (sfa) - Vendée,
M. RODRIGUE VIOLLEAU

2022 Sans renseignement de UNTOUCHABLE (NL) (kwpn)

FANTASIA LOUVO (oc) alezan 2015 ÉLEVÉE DANS LE CALVADOS -
S.C.E.A. BERLIOZ

par FANDZI DE ST PAUL (aa) et SANTA LOUVO (GB) (aes)
par LEONARDO LOUVO (sfa) et VANILLE DU TERTRE (sfa)
par J'T'ADORE (sfa)

Mise à la reproduction en 2019

2021 LINO DU BIDOU, (8 juillet), m., bai - BSO +12 (0,30)
par UP TO YOU (sfa) - Calvados, M. CHARLES HUBERT BLIN

2022 Sans renseignement de AZURO DE LAUBRY Z (BE) (z)

FANTASY BODERES (han) alezan 2010

ÉLEVÉE DANS LE FINISTERE - Mme ILONA LE PERRU

par FIORANO (DE) (han) et WILLI'S BESTE (DE) (han)
par WOLKENSTEIN II (DE) (han) et PATRIA (han)
par PIK KOENIG (han)

IDR 127 (15) **BDR** +24 (0,55) - Mise à la reproduction en 2016

2017 HAMILTON DU JEM, h. - IDR 121 (21) BDR +30 (0,52)
par FURSTENBALL (DE) (old)

2021 LANCOME DU JEM, (12 avril), m., alezan
par SECRET (DE) (bawue) - Morbihan, Mme JEANNINE BLAISE

FANTURO MENJOLET bai 2015 ÉLEVÉE EN HAUTE-GARONNE -
Mme NICOLE PLAN

par CANTURO (DE) (holst) et UTOPIA MENJOLET (sfb)
par KARA DU HALAGE (sfa) et ALINA (DE) (han) par ARCHIPEL (han)
Mise à la reproduction en 2020

2021 LACKMINA MENJOLET, (8 juillet), f., bai - BSO +9 (0,23)
par FORCING DE KREISKER - Haute-Garonne, M. ERIC PALAS

2022 Sans renseignement de VANNAN

FANY DE GUE bai 2015 ÉLEVÉE DANS LE CALVADOS -
S.C.E.A. D' ARCY

par HERALD (DE) (holst) et QUETSCHÉ DU GUE (sfa)
par DIAMANT DE SEMILLY (sfa) et VIC DU GUE (sfa)
par LAUDANUM (ps)

Mise à la reproduction en 2019

2021 LEMON DROP DE CO'RAIL, (30 mars), m., gr fon -
BSO +12 (0,23) par FAHRENHEIT DE VAINS - Vendée,
Mme EMILIE LE PAGE

2022 Sans renseignement de FALKO DE HUS

FAOLE DE BALLAC noipan 2015 ÉLEVÉE EN LOIRE-ATLANTIQUE -
M. PHILIPPE GARCIA

par NOUMA D'AUZAY (sfa) et MISS ROYALE (sfa)
par EDEN DE LA COUR (sfa) et CARION (sfa) par SOIR D'AVRIL V (sfa)
Mise à la reproduction en 2019

2021 LYS DE BALLAC, (23 avril), f., gr fon - BSO +7 (0,23)
par CORNET DU LYS (DE) (westf) - Loire-Atlantique,
M. PHILIPPE GARCIA

FAOZ DE JAUZIF bai 2015 ÉLEVÉE DANS LA SARTHE -
Mme JOELLE BOUMRAR, Mme AXELLE BOUMRAR et Mme MAUDE BOUMRAR
par NUMERO UNO (NL) (kwpn) et IDYLLE DE MONLIOUX (sfa)
par PACHA DES SEVRES (sfa) et SOIREE DU DESIR (sfa)
par HALTEA II

BSO +6 (0,49) - Mise à la reproduction en 2020

2021 LUZZIA DE JAUZIF, (2 avril), f., bai - BSO +7 (0,23)
par GRANDORADO TN (NL) (kwpn) - Sarthe,
Mme AXELLE BOUMRAR

2022 Sans renseignement de CASHPAID J ET F (DE) (holst)

FAR AWAY GRAVELOTTE gris 2015 ÉLEVÉE DANS L'ESSONNE -
Mme CLAIRE BRESSON

par WINDOWS VH COSTERSVELD (BE) (bwp) et WOMINA (BE) (bwp)
par LAWRENCE (BE) (bwp) et QUATITY DE LA FERME ROSE (bwp)
par ALMHUGEL DE LAUZELLE (bwp)

ISO 128 (20) **BSO** +12 (0,54) - Mise à la reproduction en 2020

2021 LONG WAY GRAVELOTTE, (16 juillet), f., gris -
BSO +18 (0,38) BCC +10 (0,23) BDR +1 (0,26)
par MYLORD CARTHAGO (sfa) - Essonne,
Mme CLAIRE BRESSON

FARA DU THOT alezan 2015 ÉLEVÉE DANS LA MANCHE -
S.C.E.A. ELEVAGE DU THOT

par VEGAS DU THOT et UNITE CECE (sfa)
par ELIXIR DE MADAME (sfa) et LADY POUILLY (sfa)
par DIAMANT DE SEMILLY (sfa)

ISO 115 (21) **BSO** +10 (0,56) - Mise à la reproduction en 2020

2021 LEMAN DU THOT, (9 août), m., alezan - BSO +17 (0,25)
par HAPPY DAY D'ISCLA - Manche,
S.C.E.A. ELEVAGE DU THOT

2022 Sans renseignement de VIVALDI DU SEIGNEUR (BE) (sbs)
Sans renseignement de VIVALDI DU SEIGNEUR (BE) (sbs)

FARADIBA PRETTY bai 2015 ÉLEVÉE DANS LE CALVADOS -
ECURIE COUTEAUDIER et M. JEAN-MARIE GELEY

par CON AIR (DE) (holst) et PRETTYWOMAN DE RAVEL (sfa)
par ROSIRE (sfa) et IFYOUPLEAS DE RAVEL (sfa)
par BRAHMANN ST SIMEON (sfa)

ISO 118 (19) **BSO** +19 (0,55) - Mise à la reproduction en 2018

2021 LIMELIGHT DE PRETTY, (3 avril), f., alezan - BSO +18 (0,37)
par ANDIAMO SEMILLY - Calvados, M. JEAN-MARIE GELEY,
ECURIE COUTEAUDIER

FARAH DE VILLARET bai 2015 ÉLEVÉE EN SAONE-ET-LOIRE -
S.C.E.A. DE VILLARET HARAS DE VILLARET

par QUINTUS D'09 (BE) (bwp) et QUALINE DE VILLARET (sfa)
par AIRBORNE MONTECILLO (US) (fsf) et ISIS DE LA MARRE (sfa)
par IF DE MERZE

Mise à la reproduction en 2018

2021 LUTIN DE VILLARET, (28 avril), m., bai - BSO +9 (0,27)
par ROMEO DE VILLARET (sfa) - Saône-et-Loire,
S.C.E.A. DE VILLARET HARAS DE VILLARET

2022 Sans renseignement de GOUBET D'ARVOR

FARAH DES BIEZ (BE) (sbs) gris 2011 - SBS - M. DIDIER DUQUESNE

par UGANO SITTE (BE) (sbs) et SYMPHONIE DES BIEZ (sbs)
par OGANO SITTE (BE) (sbs) et JACINTHE DES BIEZ (sbs)
par FOREVER (bwp)

Mise à la reproduction en 2020

2020 KASSIS, (14 juin), m., gris - BSO +4 (0,28)
par LUC DES BRUYERES (sfa) - Indre, M. FABRICE BAZIN,
M. JULIEN BAZIN

FARAH DIBAH SV (NL) (kwpn) gr fon 2010 ÉLEVÉE AUX PAYS-BAS -
KWPN numéro 1010032 - STAL VERHOEVEN

par BREEMEERSEN ADORADO (DE) (han)
et CORVITTA LYNKKAER (oes) par CORLANDO (oes) et LAPINTA (oes)
par LAGANO (holst)

ISO 102 (17) **BSO** +1 (0,48) **ICC** 150 (21) **JCC** 6 -

Mise à la reproduction en 2019

2021 LIBERTIE, (12 juin), f., gr fer - BDR +9 (0,26)
par SAN AMOUR (DE) (old) - Cher,
Mme STEPHANIE DE LOYNES DE FUMICHON

FARAH TAME bai 2015 ÉLEVÉE DANS LA MANCHE - M. S.N.C. BROHIER
par QUADRIO TAME (sfa) et BORA TAME par PANAMA TAME (sfa)
et OTTAWA TAME (sfa) par RICHEBOURG (BE) (bwp)

ISO 132 (21) **BSO** +20 (0,53) - Mise à la reproduction en 2018

2021 L'AMIRAL TAME, (28 avril), m., bai - BSO +21 (0,27)
par GOOD PLEASURE SEMILLY - Manche,
S.C.E.A. BROHIER DENIS

LOLIPOP TAME, (21 avril), m., bai cl - BSO +14 (0,25)
par GRANDORADO TN (NL) (kwpn) - Manche,
S.C.E.A. BROHIER DENIS

LOVELY TAME, (2 mars), f., bai - BSO +21 (0,27)
par GOOD PLEASURE SEMILLY - Manche,
S.C.E.A. BROHIER DENIS

2022 Sans renseignement de CORNET DU LYS (DE) (westf)

FARANDOLE DU BIDOU alezan 2015

ÉLEVÉE DANS LE CALVADOS - M. CHARLES HUBERT BLIN

par SAM DU CHALLOIS (sfb) et QUARENE MANCIAISE (sfa)
par SHOGOUN II (sfa) et RANSONIERE (sfa)
par GRAND VENEUR (sfa)

ISO 113 (19) **BSO** +5 (0,52) - Mise à la reproduction en 2020

2021 LIVERPOOL DU BIDOU, (8 juillet), m., bai - BSO +14 (0,26)
par LE COULTRE DE MUZE (BE) (bwp) - Calvados,
M. CHARLES HUBERT BLIN

FARCEUSE DU CENET (BE) (bwp) al bru 2005

ÉLEVÉE EN BELGIQUE - BWP numéro 238547 - M. HERMAN REYGAERTS

par CARTIER VD HEFFINCK (DE) (holst)
et HARMONIE DU GENET (sfa) par BALADIN D'AMOUR (sfa)
et VANITY D'ARTOIRE (sfa) par KHAM HOU (sfa)

Mise à la reproduction en 2012

2021 LEGEND OF BREIZH, (13 mai), m., alezan - BSO +5 (0,38)
par CLASSIC BOIS MARGOT (sfb) - Ille-et-Vilaine,
Mme MELANIE LE CONNIAT

2022 Sans renseignement de VLEUT (NL) (kwpn)

FAREINIGHT D'HA bai 2015 ÉLEVÉE DANS LA MANCHE -

M. HUBERT DOUBLET

par HURLEVENT DE BREKA (sfa) et QUETSCH DE KIRIE (sfa)
par ZANDOR Z (DE) (rhdl) et HERMINE DU MURIER (sfa)
par BUXOM DU MURIER (sfa)

Mise à la reproduction en 2020

2021 LANCELOT MGV, (20 juin), m., bai - BSO +2 (0,35)
par TORNESCH (NL) (kwpn) - Eure, Mme MARIE GEOFFROY

FARLENE BRUCE alezan 2015 ÉLEVÉE DANS LA MANCHE -
M. JOSEPH HAUTOBOIS DEBRIX

par USADOR DU ROUET et QADESH ROSE (fsf)
par MR BLUE (NL) (kwpn) et DIXY DE LA BOSCRAI (aa)
par PHOSPHOR (aa)

Mise à la reproduction en 2019

2021 LOVELY BRUCE, (15 avril), m., alezan - BSO +19 (0,22)
par CANDY DE NANTUEL - Manche,
M. JOSEPH HAUTOBOIS DEBRIX

2022 Sans renseignement de HELIOS D'HELBY et de CONTENDRO
(DE) (holst)

FARNESE al bru 2015 ÉLEVÉE DANS LE LOIRET - M. FREDERIC GIRARD

par HUPPYDAM DES HORTS (sfa) et LORICA (sfa)
par FARCEUR PLATIERE (sfa) et COLUMBIA II (sfa) par RELCO II (sfa)

Mise à la reproduction en 2020

2021 LAOS, (3 mai), m., bai - BSO +10 (0,33) par UP TO YOU (sfa) -
Loiret, M. FREDERIC GIRARD

2022 Sans renseignement de EIFFEL DE HUS

FASCINANTE COURCELLE bai 2015

ÉLEVÉE EN SAONE-ET-LOIRE - M. YVES CHAUVIN

par BALOUSSINI (DE) (old) et BELLE AMIE COURCELLE
par APACHE D'ADRIERS (sfa) et QUININE COURCELLE (sfb)
par L'ARC DE TRIOMPHE (DE) (old)

ISO 136 (21) **BSO** +26 (0,51) - Mise à la reproduction en 2020

2020 KALINKA DU HERRIN, (15 juin), f., bai - BSO +22 (0,28)
par DONE'DI AMORE - Calvados, S.N.C. ECURIE DU HERRIN

2021 LIBERTY DU BIDOU, (29 juillet), f., bai - BSO +20 (0,34)
par ARMITAGES BOY (DE) (old) - Calvados,
M. CHARLES HUBERT BLIN, S.N.C. ECURIE DU HERRIN

2022 Sans renseignement de CHACON BLUE (DE) (meckl)

Sans renseignement de CHACON BLUE (DE) (meckl)

Sans renseignement de DIARADO (DE) (holst)

FASHION D'AEI bai 2015 ÉLEVÉE DANS LE FINISTERE -

Dr. Vét. NOEMIE LE FLOCH ALTERESCU et M. PASCAL MALTRET

par LUX Z (DE) (han) et BACCARA DE KERGLENN
par CASSINI II (DE) (holst) et SHANA DE KERGLENN (sfa)
par DIAMANT DE SEMILLY (sfa)

ISO 136 (21) **BSO** +20 (0,57) - Mise à la reproduction en 2018

2021 LET IT BE D'AEI, (10 avril), m., alezan - BSO +23 (0,37)
par NUMBER ONE D'ISO (sfa) - Finistère,
S.C. ECURIE LE FLOCH ELEVAGE D'AEI

2022 Sans renseignement de MYLORD CARTHAGO (sfa)

Sans renseignement de QUAMIKASE DES FORETS (sfa)

Sans renseignement de QUAMIKASE DES FORETS (sfa)

FASHION DE TALMA

alezan 2015 ÉLEVÉE DANS LES ARDENNES -

Dr. Vét. MICHEL GUIOT

par QUIDAM DE REVEL (sfa) et TALMA DE TOSCANE (sfa)
par OPIUM DE TALMA (sfa) et FANNY DU MURIER (sfa)

par LAUDANUM (ps)

BSO +7 (0,51) - Mise à la reproduction en 2020

2021 LAMBADA DE TALMA, (1 mars), f., alezan -
BSO +15 (0,37) BCC +4 (0,22)
par BALOUBET DU ROUET (sfa) - Ardennes,
Dr. Vét. MICHEL GUIOT

2022 Sans renseignement de COCKTAIL DE TALMA

FASHIONISTA DES AS

bai 2015 ÉLEVÉE EN LOIRE-ATLANTIQUE -

Mme SOPHIE CHOBLET et M. ADRIEN CHOBLET

par CON AIR (DE) (holst) et ATHINA DE LA NOE
par DIAMANT DE SEMILLY (sfa) et HYGIE DU PLESSIS (sfa)
par NASHVILLE III (sfa)

Mise à la reproduction en 2017

2020 KAISER DE BEAUREPAIRE, (19 février), m., bai -
BSO +18 (0,31) par UNTOUCHABLE (NL) (kwpn) - Nord,
E.A.R.L. HARAS DE BEAUREPAIRE

2022 Sans renseignement de MJT NEVADOS S (PL) (oes)

FASHIONLADY MILLENIUM

alezan 2015

ÉLEVÉE DANS L'ORNE - E.A.R.L. MARC DILASSER

par ARMITAGES BOY (DE) (old) et PICABIA DU RESTIC (sfa)
par DOLLAR DELA PIERRE (sfa) et GALINETTE DE PERHET (sfa)
par BOUFFON DU MURIER (sfa)

Mise à la reproduction en 2019

2021 LADY GAGA MILLENIUM, (10 juin), f., alezan - BSO +14 (0,22)
par CORNET DU LYS (DE) (westf) - Orne,
E.A.R.L. MARC DILASSER**FAST AND EASY DK**

noipan 2015 ÉLEVÉE DANS L'EURE -

E.A.R.L. HARAS D'ICK

par VIGO D'ARSOUILLES (BE) (bwp)
et TEEKITIEZZIE DE MUZE (BE) (sbs) par FOR PLEASURE (DE) (han)
et NARCOTIQUE DE MUZE II (BE) (sbs) par DARCO (BE) (bwp)

BSO +17 (0,41) - Mise à la reproduction en 2018

2021 LUNE D'ARGANCE, (9 avril), f., bai - BSO +13 (0,22)
par GRANDORADO TN (NL) (kwpn) - Charente-Maritime,
S.C. HARAS DU PERE2022 Sans renseignement de DIAMANT DE SEMILLY (sfa)
Sans renseignement de GRANDORADO TN (NL) (kwpn)
Sans renseignement de GRANDORADO TN (NL) (kwpn)
Sans renseignement de GRANDORADO TN (NL) (kwpn)
Sans renseignement de MYLORD CARTHAGO (sfa)**FASTE AND CO**

bai 2015 ÉLEVÉE DANS LA MARNE -

Dr. Vét. CHRISTELLE JACOPIN VAROQUI et M. FABIEN VAROQUI

par VAGABOND DE LA POMME (BE) (sbs)
et QUIRIA DE PLEVILLE (sfa) par QUICK STAR (sfa)
et ARIA DU GATEAU (sfa) par NARCOS II (sfa)

ISO 110 (19) BSO +11 (0,54) - Mise à la reproduction en 2019

2021 LIMONE AND CO, (6 avril), f., bai - BSO +17 (0,24)
par HAPPY DAY D'ISCLA - Manche, M. FABIEN VAROQUI

2022 Sans renseignement de HAPPY DAY D'ISCLA

FASTGIRL

alezan 2015 ÉLEVÉE DANS LA MANCHE -

Mme CHRISTINE ROBINE et M. LUDOVIC ROBINE

par CHACCO ROUGE (DE) (old) et OPALE DE BUNOUIERE (sfa)
par DIAMS DU GRASSET (sfa) et VALY DE BUNOUIERE (sfa)
par IRAK E (sfa)

Mise à la reproduction en 2017

2021 LAGUERTA BERENCE, (16 mai), f., rouan -
BSO +17 (0,34) BCC +8 (0,21) par MYLORD CARTHAGO (sfa) -
Manche, M. JEAN-CLAUDE BERARD

2022 Sans renseignement de CANTURANO (DE) (holst)

FASTOURELLE DU FEU

baimel 2015

ÉLEVÉE EN SAONE-ET-LOIRE - M. FRANCK ANCELIN et Mme SOPHIE ANCELIN

par NIGHTHAWK (sfa) et PALLAS DE LA GRANGE (sfa)
par QUICK STAR (sfa) et GAZELLE D'ETAINE (sfa)
par ROX DE LA TOUCHE (sfa)

ISO 125 (21) BSO +10 (0,56) - Mise à la reproduction en 2020

2021 LAGERTHA DES VIGNES, (1 juin), f., gris - BSO +13 (0,30)
par CORNET'S STERN (DE) (westf) - Jura, M. DAVID NICOLAS

2022 Sans renseignement de STAKKATOL (DE) (old)

FATAL GIRL MILLENIUM

alezan 2015 ÉLEVÉE DANS L'ORNE -

E.A.R.L. MARC DILASSER

par VIGO D'ARSOUILLES (BE) (bwp) et QUESNIA DU RESTIC (sfa)
par DOLLAR DELA PIERRE (sfa) et GALINETTE DE PERHET (sfa)
par BOUFFON DU MURIER (sfa)

Mise à la reproduction en 2019

2021 LORD DE KERMOR, (10 avril), m., bai - BSO +20 (0,34)par TOULON (BE) (bwp) - Finistère,
S.C.E.A. ELEVAGE DE KERMOR

2022 Sans renseignement de CANDY DE NANTUEL

FAUSTINE DE MORGALI

bai f. 2015 ÉLEVÉE DANS LA MOSELLE -

Mme ALIZE NIGON

par MONTENDER (NL) (kwpn) et LOLITA DE MORGALI (sfa)
par FABULEUX DE GAMET (sfa) et UGOLINE DES DUNES (sfa)
par KAPOC (sfa)

Mise à la reproduction en 2018

2021 LACOSTE DU BOIS BLANC, (7 mai), m., bai f.
par CONTE BELLINI (DE) (westf) - Moselle,
M. RAYMOND CLAUSS, M. VICTOR FREIRE CAVALCANTI**FAUVETTE DU GRAND PRE**

alezan 2015

ÉLEVÉE DANS LA MANCHE - S.C.E.A. DU GRAND PRE

par OGRION DES CHAMPS (sfa) et NINA DE LA CENSE (sfa)
par CRAZYHORSE OF COCO (sfa) et BOUTURE DU MONT (sfa)
par LE SARTILLAIS (sfa)

ISO 109 (19) BSO +13 (0,50) - Mise à la reproduction en 2020

2021 LOVER DU GRAND PRE, (5 avril), m., bai - BSO +20 (0,27)
par HOOVER (NL) (kwpn) - Manche, S.C.E.A. DU GRAND PRE2022 Sans renseignement de CORNET DU LYS (DE) (westf) et de HIP
HOP DE LAUME**FAVORITE D'ORPHEE Z**

(z) bai 2014 ÉLEVÉE DANS LA CREUSE -

Mme CORALIE BOUGAREL

par FLEURON ST LOIS (sfa) et HARMONIE VESQUERIE (sfa)
par THURIN (sfa) et UDINE DE VESQUERIE (sfa)
par MUGUET DU MANOIR (sfa)

Mise à la reproduction en 2020

2021 L'HARMONIE D'ORPHEE, (2 juillet), f., alezan - BSO +3 (0,30)
par ERNEST (sfa) - Creuse, Mme CORALIE BOUGAREL

2022 Sans renseignement de PAPILLON DE L'ODYSSEE (sfa)

FAZELLE DUVERIE

gris 2015 ÉLEVÉE DANS LE CALVADOS -

S.C.E.A. LEMARCHAND et Mme VERONIQUE LEMARCHAND

par PRESIDENT (NL) (kwpn) et GAZELLE DE LAVIGNE (sfa)
par PERSAN II (sfa) et OVIKO (*ac*) par FLAMINKO (*ac*)

BSO +11 (0,42) - Mise à la reproduction en 2019

2021 LETINZELLE DUVERIE, (15 mars), f., gris - BSO +17 (0,21)
par HAPPY DAY D'ISCLA - Calvados, S.C.E.A. LEMARCHAND,
Mme VERONIQUE LEMARCHAND

2022 Sans renseignement de EIFFEL DE HUS

F' CINQ DE LA CHAPELLE

bai 2015

ÉLEVÉE DANS LE CALVADOS - Mme LAURENCE MEUNIER

par THAIS DE PEGASE (sfa) et QOEURDAMOUR DE BUISSY (ac)
par OBERON DU MOULIN et ONDE DE MAURY (aa)
par QUATAR DE PLAPE (aa)

ISO 105 (19) BSO +12 (0,50) - Mise à la reproduction en 2020

2021 LOLOTE DE LA CHAPELLE, (3 mai), f., bai - BSO +15 (0,27)
par DONE'DI AMORE - Calvados, Mme LAURENCE MEUNIER

2022 Sans renseignement de DONE'DI AMORE

FEE D'AMOUR DE LABONN

bai 2015 ÉLEVÉE EN GIRONDE -

Mme ELISE BONNAUD et S.A.S. HARAS DE CONQUES

par QCLASSIC BOIS MARGOT (sfb) et KEL'AMOUR DE ROUILLAC (sfa)
par VOLTAIRE (DE) (han) et AMOUR DE FEE (sfa) par NARCOS II (sfa)

Mise à la reproduction en 2019

2020 KONTE DE FEE DES T, (10 mai), f., bai
par CONTE BELLINI (DE) (westf) - Calvados,
S.C.E.A. DE THEURE**2021 LELANTOS DE BJM**, (29 avril), m., bai f.
par CONTE BELLINI (DE) (westf) - Pas-de-Calais,
M. JORDANE BARBLAUX**FEE D'ELIE**

bai 2015 ÉLEVÉE DANS LE DOUBS - M. ROLAND BULLOZ

par BACCHUS ST LOIS et TESTAROSSA DE ROSET (sfa)
par BOLERO DE BRECEY (sfa) et ERMES DE ROSET (sfa)
par UPSALIN IV (sfa)

BSO +5 (0,43) - Mise à la reproduction en 2020

2021 LOVELIE DE ROSET, (10 mai), f., bai - BSO +9 (0,31)
par COOPER VD HEFFINCK (DE) (holst) - Doubs,
M. ROLAND BULLOZ

2022 Sans renseignement de GOOD PLEASURE SEMILLY

FEE DES POURPAINS

bai 2015 ÉLEVÉE DANS LE CALVADOS -

M. PAUL SAUSSEY

par QANTAR DES ETISSES (sfa) et QUEEN DES POURPAINS (sfa)
par KANNAN (NL) (kwpn) et EVA DES POURPAINS (sfa)
par HIGHLANDERS (ps)

Mise à la reproduction en 2020

2021 LOUXOR DES POURPAINS, (19 juin), m., gris
par GREY SKY D'IVRAIE - Calvados, M. MATHIEU OXEANT,
M. PAUL SAUSSEY

FEE D'OREAL bai 2015 ÉLEVÉE EN VENDEE - M. ALEXIS ORE

par ULHAN DU TEMPLE et PRIMAVERA D'OREAL (sfa)
 par EXPERIO (sfa) et DEESSE DELA GRANGE (sfa)
 par PRELUDE DE CHEUX (sfa)

Mise à la reproduction en 2020

2021 LEIOS CHAMBRETTE, (15 avril), m., bai - BSO +10 (0,24)
 par CHAGALL DE TOSCANE - Vendée, S.C.E.A. G & E

FEE D'OSVIN gris 2015 ÉLEVÉE DANS LA MANCHE -

M. DANIEL ALEXANDRE

par MALITO DE REVE (BE) (sfa) et SIRENE D'OSVIN (sfa)
 par HURLEVENT DE BREKA (sfa) et HABILLE D'OSVIN (sfa)
 par COUNT IVOR (US) (ps)

Mise à la reproduction en 2018

2021 LOLITA D OSVIN, (11 juin), f., gris - BSO +17 (0,23)
 par EKANO DKS - Manche, M. DANIEL ALEXANDRE

2022 Sans renseignement de CICAVE DU TALUS

FEE DU FAUBOURG gris 2015 ÉLEVÉE DANS LA MEUSE -

Mme PATRICIA RAPPE

par NEGUS DE TALMA (sfa) et BEE DU FAUBOURG
 par LEVISTAN (DE) (han) et URSALI DU FAUBOURG (sfa)
 par QUITO DE BAUSSY (sfa)

Mise à la reproduction en 2018

2021 Naissance déclarée (2 juillet), f. BSO +9 (0,23)
 par ESPOIR DU FAUBOURG - Meuse, Mme PATRICIA RAPPE

FEE DU PRE bai 2015 ÉLEVÉE DANS LE CALVADOS -

M. SEBASTIEN LAFORGE

par EFLE DE B'NEVILLE (sfa) et MELODIE DU PRE (sfa)
 par ECHO DES FORETS II (sfa) et DEESSE DU PRE (sfa)
 par HOSPODAR (sfa)

Mise à la reproduction en 2019

2021 LOUSTIC DU PRE, (7 mai), m., gris
 par CRUSADOR (DE) (holst) - Calvados,
 M. SEBASTIEN LAFORGE

FEE JUNIOR alezan 2015 ÉLEVÉE DANS L'OISE -

S.A.R.L. VERDOSO EQUIDAE

par GUARANA CHAMPEIX (sfa) et FEE D'HELBY (sfa)
 par URBAIN DU MONNAI (sfa) et TANIA D'HELBY (sfa)
 par HOSPODAR (sfa)

ISO 107 (21) **BSO** +11 (0,54) - Mise à la reproduction en 2020

2021 LIGHTSTAR D'HISAN, (17 avril), m., bai - BSO +15 (0,27)
 par BALOU STAR (DE) (old) - Calvados,
 Mme MAGALIE ZARAZIR

FEEL GOOD DE HUS bai 2015 ÉLEVÉE EN LOIRE-ATLANTIQUE -

S.A.R.L. HARAS DE HUS

par WINDOWS VH COSTERSVELD (BE) (bwp)
 et DODY DE CHALUSSE (sfa) par GALOUBET A (sfa)
 et VANIFRANE CHALUSSE (sfa) par FURY DE LA CENSE (sfa)

ISO 105 (21) **BSO** +15 (0,56) - Mise à la reproduction en 2017

2021 LIMA DE HUS, (10 avril), f., bai - BSO +18 (0,36)
 par ELDORADO VAN DE ZESHOEK (BE) (bwp) -
 Loire-Atlantique, S.A.R.L. HARAS DE HUS

2022 Sans renseignement de ELDORADO VAN DE ZESHOEK (BE)
 (bwp)

Sans renseignement de MYLORD CARTHAGO (sfa)

Sans renseignement de MYLORD CARTHAGO (sfa)

FEEL GOOD DU MENEK bai 2015 ÉLEVÉE DANS LE MORBIHAN -

M. HERVE PHILIPPE et Mme MAILIS ROUE

par NABAB DE REVE (BE) (sbs) et RAIA DU MENEK (sfa)
 par HELIOS DE LA COUR II (sfa) et LADY DU MENEK (sfa)
 par VAS Y DONC LONGANE (sfa)

ISO 115 (20) **BSO** +11 (0,58) - Mise à la reproduction en 2020

2021 LUIGI DU MENEK, (30 juillet), m., bai - BSO +16 (0,35)
 par CONTHARGOS (DE) (old) - Morbihan, M. HERVE PHILIPPE

FEELING DE GLAIN noipan 2015 ÉLEVÉE EN LOIRE-ATLANTIQUE -

M. PHILIPPE HILLEREAU

par JAGUAR MAIL (sfa) et JOIE D'HELBY (sfa)
 par NAOS D'HELBY (sfa) et LADY DU MARAIS (sfa)
 par NIGHTSHADE (ps)

Mise à la reproduction en 2017

2021 LATIKA DE BELAIR, (16 avril), f., bai f. -
 BSO +5 (0,33) BCC +21 (0,21) BDR +5 (0,23)
 par ELDORADO DE HUS (NL) (kwpn) - Maine-et-Loire,
 Mme CELINE PREDONZAN

FEELING D'OFF bai 2015 ÉLEVÉE DANS LE GERS -

Mme LARA MAIRE-LEVON et M. JULIEN LEVON

par ADMIRAL DE LEURVEN et OFELLY D'AUROIS (sfa)
 par PLAFIAT (sfa) et QUELLY D'AUROIS (sfa) par LES TROIS ROIS (ps)

ISO 101 (19) - Mise à la reproduction en 2020

2021 LAGERTHA D'OFF, (12 avril), f., bai f. - BSO +8 (0,37)

par DIARADO (DE) (holst) - Gers, Mme LARA MAIRE-LEVON,
 Mme CAMILLE CORTEZ

LOVER BOY D'OFF, (17 avril), m., bai - BSO +8 (0,37)

par DIARADO (DE) (holst) - Gers, Mme LARA MAIRE-LEVON,
 Mme CAMILLE CORTEZ

FEELING D'ORPHEE Z (z) bai f. 2014 ÉLEVÉE DANS LA CREUSE -

Mme CORALIE BOUGAREL

par FLEURON ST LOIS (sfa) et FAWN D'AMAURY (sfa)
 par QUIDAM DE REVEL (sfa) et SIRENE DE MAI (sfa)
 par HURLEVENT (sfa)

Mise à la reproduction en 2018

2021 L'UTOPIE D'ORPHEE, (8 mai), f., bai - BSO +1 (0,30)
 par ERNEST (sfa) - Creuse, Mme CORALIE BOUGAREL

2022 Sans renseignement de PAPILLON DE L'ODYSSEE (sfa)

FEELING GOOD (oc) bai 2015 ÉLEVÉE DANS LE CALVADOS -

S.A.R.L. F.B.S.

par WINDOWS VH COSTERSVELD (BE) (bwp) et LORADA (DE) (holst)
 par CORRADO (DE) (holst) et GESA IV (holst) par LATOURO (holst)

BSO +14 (0,40) - Mise à la reproduction en 2019

2021 LUNE DE MIELE, (16 juin), f., bai - BSO +19 (0,25)

par DOLLAR DU ROUET - Vendée, M. PATRICK BEQUET

2022 Sans renseignement de DOLLAR DU ROUET

FEELING STAR (NL) (kwpn) bai 2010 - KWPN numéro 201008415 -

H A J VAN LIESHOUD

par APACHE (NL) (kwpn) et ALURE (kwpn) par TRENTO B (kwpn)
 et TOSMINE (kwpn) par OSMIUM (kwpn)

Mise à la reproduction en 2015

2021 LET IT FEEL PB, (17 mai), m., bai - BDR +7 (0,22)

par CANTURO (DE) (holst) - Manche,
 Mme SANDRINE STEINER

FEELOVIA (DE) (old) alezan 2003 ÉLEVÉE EN ALLEMAGNE -

VZOP numéro 180138703 - M. JOCHEN WAHL

par LOVIS CORINTH (old) et FEE (old) par ENANCO S (han)
 et FELICITAS (old) par FREISTURM (se)

ISO 146 (11) **ICC** 123 (08) **JCC** 4 - Mise à la reproduction en 2013

2021 LITTLE QUEEN D'AUTAN, (9 avril), f., alezan -
 BSO +12 (0,38) BCC +8 (0,26) BDR +1 (0,23)
 par MYLORD CARTHAGO (sfa) - Loire-Atlantique,
 S.A.S. CHRYSALIDE 3C

FEERIE DE JALEHONE bai 2015 ÉLEVÉE EN SEINE-MARITIME -

Mme LUCIE DEMAREZ PICHAVANT

par KAMEL DE LAUTURE (sfb) et UNE IDEE ROYAL (sfa)
 par ELLIOT DU GUE (sfa) et DAME DE CAUDARD (sfa)
 par LE PLANTERO (sfa)

BDR +10 (0,47) - Mise à la reproduction en 2020

2021 LESPOIR DE JALEHONE, (9 avril), m., bai f.

par SAN MUSCADET (DE) (old) - Seine-Maritime,
 Mme LUCIE DEMAREZ PICHAVANT

Mme LUCIE DEMAREZ PICHAVANT

FEERIE DE L'ERMITAGE bai 2015 ÉLEVÉE DANS LE NORD -

M. PAUL BROCARD

par QUITE CAPITOL (DE) (holst) et FEE DE L'ERMITAGE (sfa)
 par NARCOS II (sfa) et BENDERAH (sfa)
 par LEOPARD DU CASTEL (sfa)

BSO +3 (0,52) - Mise à la reproduction en 2020

2021 LYCEIRA DE L'ERMITAGE, (2 avril), m., bai f. -

BSO +13 (0,31) par BY CEIRA D'ICK - Nord,
 M. PAUL BROCARD

2022 Sans renseignement de FALKO DE HUS

FEERIE DE VEGA alezan 2015 ÉLEVÉE EN SEINE-ET-MARNE -

Mme LEA DUCHEMIN

par CHACCO ROUGE (DE) (old) et REGA DU THEILLET (sfa)
 par EASY BOY (sfa) et FELINE DU THEILLET (sfa) par NIGHTKO

Mise à la reproduction en 2019

2020 KOOPER DE VEGA, (4 juin), m., alezan - BSO +12 (0,32)

par ELDORADO DE HUS (NL) (kwpn) - Manche,
 Mme LEA DUCHEMIN

2022 Sans renseignement de EXCALIBUR DELA TOUR VIDAL (BE)
 (sbs) et de CARTANI (DE) (holst)

FELICIA (DE) (old) gris 2013 - VZOP - ZUCHTSTALL KOTSCHOFKY GBR

par FOR ROMANCE (DE) (old) et ANASTASIA (old)
 par ROYAL DIAMOND (DE) (old) et ANNA KARINA (old)
 par HARVARD (DE) (han)

Mise à la reproduction en 2018

2021 LOLITA DU PAYROL, (26 mai), f., bai

par SAN MUSCADET (DE) (old) - Vienne,
 E.I.R.L. HARAS DU PAYROL

2022 Sans renseignement de BON COEUR (DE) (han)

FELICIE D'ARGOUGES bai 2015 ÉLEVÉE DANS LA MANCHE -

Mme ANGELINE BERTOT

par CONTENDRO (DE) (holst) et TOSCANE DU HEQUET (sfa)

par OPIUM DE TALMA (sfa) et ETOUPE II (sfa)

par QUIDAM DE REVEL (sfa)

ISO 134 (21) **BSO** +17 (0,58) - Mise à la reproduction en 2019**2021 LUCRECIA D'ARGOUGES**, (11 juillet), f., bai f. -

BSO +21 (0,39) BCC +11 (0,27) BDR +1 (0,29)

par DIAMANT DE SEMILLY (sfa) - Manche,

M. JEAN-LUC DUFOUR, Mme ANGELINE BERTOT

2022 Sans renseignement de GRANDORADO TN (NL) (kwpn)

Sans renseignement de GRANDORADO TN (NL) (kwpn)

FELICITAS (DE) (old) bai 2001 ÉLEVÉE EN ALLEMAGNE -

VZOP numéro 330237201 - M. CLAUD FENSKE

par LANDJUNGE (holst) et FIEL ROUGE (old)

par ARGENTINUS (DE) (han) et FELIZIE (old) par GRANNUS (han)

Mise à la reproduction en 2008

2007 CONTENDRA KERISPER (han), f. -

BSO +6 (0,55) ICC 136 (14) JCC 5 par CONTENDRO (DE) (holst)

2021 LILY KERISPER, (15 juin), f., alezan - BSO +8 (0,35)

par VIVALDI DU SEIGNEUR (BE) (sbs) - Ille-et-Vilaine,

Mme GWENAELLE LE COULS

FELICITE LA ROCHE bai 2015 ÉLEVÉE EN INDRE-ET-LOIRE -

S.C.A. DOMAINE CHAINIER

par BISQUET BALOU C VD MISPEL (DE) (rhdl)

et LUNA DES TOURELLES (sfa) par APACHE D'ADRIERS (sfa)

et UNE DE LA HENNERIE (sfa) par LAUDANUM (ps)

Mise à la reproduction en 2018

2021 L'AZIZA DU GRAVIER, (28 juin), f., bai - BSO +17 (0,23)

par GOOD PLEASURE SEMILLY - Indre-et-Loire,

M. REGIS DE MIEULLE

2022 Sans renseignement de OGRION DES CHAMPS (sfa)

FELICITY BELMANIERE al fon 2015 ÉLEVÉE DANS LA MANCHE -

M. CHRISTOPHE BLANDAMOUR, Mme NOELLE BLANDAMOUR et

Mme CLAUDIE BLANDAMOUR

par JAH'S DIAMANT (BE) (sfa) et KOURTISANE BELMANIERE (sfa)

par TIMORRAK DES ISLES (sfa) et DIAMANTINE DENEHOUE (sfa)

par MUGUET DU MANOIR (sfa)

Mise à la reproduction en 2018

2021 LYRIA BELMANIERE, (22 mars), f., bai f. - BSO +14 (0,23)

par EKANO DKS - Manche, M. CHRISTOPHE BLANDAMOUR

2022 Sans renseignement de FESTIVAL D'ARGOUGES

FELINE DE CRANN bai 2015 ÉLEVÉE DANS LE FINISTÈRE -

Mme PATRICIA LARREUR

par CANTURO (DE) (holst) et FELINE DE SEMILLY (sfa)

par REVE D'ELLE (sfa) et ULTIMEE DU CHEMIN (sfa)

par LE TOT DE SEMILLY (sfa)

ISO 106 (21) **BSO** +9 (0,55) - Mise à la reproduction en 2017**2021 LEGENDE DE CRANN**, (15 avril), f., bai f. -

BSO +15 (0,38) BCC +7 (0,20)

par QCLASSIC BOIS MARGOT (sfb) - Finistère,

Mme PATRICIA LARREUR

LORENZO DE CRANN, (15 juin), m., bai f. - BSO +5 (0,21)

par ARGENTO (GB) (aes) - Finistère,

Mme PATRICIA LARREUR, Mme EMMA RUIZ CANAS

2022 Sans renseignement de EKANO DKS

Sans renseignement de EKANO DKS

Sans renseignement de EKANO DKS

FELINE DE CREMY alezan 2015 ÉLEVÉE DANS LE CALVADOS -

Mme BRIGITTE RACHINEL ALLIX

par URANO DE CARTIGNY (sfa) et BALLERINE DE RUBERCY

par BON AMI (BE) (sbs) et SAVANE DE RUBERCY (sfb)

par LAURIER DE HERE (aa)

ISO 129 (21) **BSO** +15 (0,54) - Mise à la reproduction en 2019**2021 LOVELY DU BIDOU**, (7 juillet), f., bai - BSO +16 (0,28)

par BY CEIRA D'ICK - Calvados, M. CHARLES HUBERT BLIN

FELINE DE LA TONNE bai 2015 ÉLEVÉE DANS LA MANCHE -

M. ANDRE MARGUERIE

par ULMAR MAIL (sfa) et QUELLY DE RIBAUDIERE (sfa)

par DUC DU HUTREL (sfa) et ELLE PAULO (sfa)

par PLEIN D'ESPOIR IV (sfa)

Mise à la reproduction en 2018

2021 LADY LOU LANDE, (9 juin), f., bai cl - BSO +12 (0,22)

par BALOU STAR (DE) (old) - Manche, M. ANDRE MARGUERIE

FELINE DU MANCEL baimel 2015

ÉLEVÉE DANS LE MAINE-ET-LOIRE - M. MICHEL PIRON

par ULGAR MAIL (sfa) et KONTESSE DU MANCEL (sfa)

par HAND IN GLOVE (US) (ps) et CARRERA DE FORCL (sfa)

par JALISCO B (sfa)

ISO 103 (19) **BSO** +2 (0,46) - Mise à la reproduction en 2020 -

Morte en 2021

2021 LANCOME DU MANCEL, (15 juin), m., al bru - BSO +10 (0,26)

par ELDORADO D'ELLE - Maine-et-Loire, M. LAURENT PIRON,

M. NICOLAS PIRON

FELINNDRA LA RIVIERA bai 2015

ÉLEVÉE EN MEURTHE-ET-MOSELLE - Mme JOELLE GROSSE

par NUMERO UNO (NL) (kwpn) et RATINA DE LA RIVIERA (sfa)

par QUIDAM DE REVEL (sfa) et FELINNDRA DU PLANT (sfa)

par SOCRATE DE CHIVRE (sfa)

Mise à la reproduction en 2020

2021 L'AS DE LA RIVIERA, (3 juin), m., bai - BSO +14 (0,24)

par CHAGALL DE TOSCANE - Meurthe-et-Moselle,

Mme JOELLE GROSSE, M. ARNAUD SCOTTO

FELL INLOVE DE ST LEU bai 2015

ÉLEVÉE DANS LES HAUTS-DE-SEINE -

S.A.R.L. LES HARAS DE LA PORTE DE SAINT LEU

par VIGO D'ARSOUILLES (BE) (bwp) et BERENICE DE ST LEU

par SANDRO BOY (DE) (old) et PIN'UP DE ST LEU (sfa)

par QUITO DE BAUSSY (sfa)

Mise à la reproduction en 2018

2021 LUCIFER DE ST LEU, (4 mai), m., bai - BSO +12 (0,27)

par WHAT A QUICKSTAR R (NL) (kwpn) - Hauts-de-Seine,

S.A.R.L. LES HARAS DE LA PORTE DE SAINT LEU

2022 Sans renseignement de CUMANO ALPHA Z (US) (z)

FELLA MINOTIERE bai 2015 ÉLEVÉE DANS LE CALVADOS -

G.A.E.C. DE LA MINOTIERE

par L'ARC DE TRIOMPHE (DE) (old) et BECANE MINOTIERE

par QUAPRICE BOIMARGOT QUINCY (DE) (holst)

et INASCOTTE MINOTIERE (sfa) par CABRI D'ELLE (sfa)

Mise à la reproduction en 2020

2021 LUNEDOR MINOTIERE, (26 avril), f., bai - BSO +16 (0,22)

par FALCO DE HUS - Calvados, M. STEPHANE ALLAIN,

Mme MYRIAM ALLAIN

2022 Sans renseignement de BALOU DU ROUET (DE) (old)

FELLA UNE D'EGLEFIN bai 2015 ÉLEVÉE DANS LE CALVADOS -

Mme CLAUDINE DIGARD et M. LUC PATEY

par ULGAR MAIL (sfa) et BELLEGIGI D'EGLEFIN

par QUALITY TOUCH (DE) (old) et GYNANDRIE (sfa)

par NUMIDOR PLATIERE (sfa)

Mise à la reproduction en 2019

2021 LACAT'G D'EGLEFIN, (14 mai), f., bai - BSO +17 (0,24)

par DEUXCATSIX D'EGLEFIN - Calvados, M. LUC PATEY,

Mme CLAUDINE DIGARD

2022 Sans renseignement de DEUXCATSIX D'EGLEFIN

FELLINA DE BLONDEL alezan 2015 ÉLEVÉE DANS LA MANCHE -

Dr. Vét. ELIANE MARIE RUEL

par CARDERO (DE) (holst) et LINELA DE BLONDEL (sfa)

par SOUVIENS TOI III (sfa) et VERGONNE II (sfa)

par PALADIN DES IFS (sfa)

ISO 106 (19) **BSO** +10 (0,52) - Mise à la reproduction en 2018**2019 JORIS DU BIDOU**, (15 mai), m., gris -

BSO +17 (0,38) BCC +8 (0,25) par MYLORD CARTHAGO (sfa) -

Calvados, M. CHARLES HUBERT BLIN

2021 LOLITA DU BIDOU, (9 juillet), f., alezan - BSO +18 (0,27)

par CANDY DE NANTUEL - Calvados,

M. CHARLES HUBERT BLIN

2022 Sans renseignement de ALL STAR 5 (DE) (han)

FELLOW DE BEAUFOUR noipan 2015

ÉLEVÉE DANS LE CALVADOS - M. ERIC LEVALLOIS et Mme SYLVIE LEVALLOIS

par DIAMANT DE SEMILLY (sfa) et LADY DE LA COMMUNE (sfa)

par CALYPSO D'HERBIERS (sfa) et PERLE D'AUVILLE (sfa)

par URIEL (sfa)

ISO 120 (20) **BSO** +13 (0,56) - Mise à la reproduction en 2020**2021 LOL DE BEAUFOUR**, (15 mars), m., alezan - BSO +18 (0,25)

par HAPPY DAY D'ISCLA - Calvados, M. ERIC LEVALLOIS

LORKA DE BEAUFOUR, (18 mars), f., bai - BSO +18 (0,25)

par HAPPY DAY D'ISCLA - Calvados, M. ERIC LEVALLOIS

2022 Sans renseignement de CABACHON (DE) (holst)

FEMOI REVER DORPHEE Z (z) baicer 2015

ÉLEVÉE DANS LA CREUSE - Mme CORALIE BOUGAREL

par FLEURON ST LOIS (sfa) et FEE DE LA ROCHE (sfa)

par VAS Y DONC LONGANE (sfa) et VOLANTE DU LUOT (sfa)

par MOON MOUNTAIN (GB) (ps)

Mise à la reproduction en 2020

2021 L'ARTISTE D'ORPHEE, (1 avril), m., alezan - BSO +2 (0,30)

par ERNEST (sfa) - Creuse, Mme CORALIE BOUGAREL

2022 Sans renseignement de PAPILLON DE L'ODYSSEE (sfa)

FENDI DE COURCEL alezan 2015 ÉLEVÉE DANS L'AUBE -

Mme MARIANNE SABATIER

par TYPE TOP DU MONTEIL (sfa) et KOLEA DU CHATEAU (sfa)

par ALLEGRETO (sfa) et SOPHIE DU CHATEAU (sfa)

par GALOUBET A (sfa)

Mise à la reproduction en 2018

2021 LOREN DE COURCEL, (8 mai), f., bai - BSO +19 (0,25)

par BALISSIMO (DE) (old) - Aube, Mme MARIANNE SABATIER

2022 Sans renseignement de PETRUS DE BRANDEGEM (BE) (bwp)**FERGIE DE COURCEL** bai 2015 ÉLEVÉE DANS L'AUBE -

Mme MARIANNE SABATIER

par L'ARC DE TRIOMPHE (DE) (old) et KOLEA DU CHATEAU (sfa)

par ALLEGRETO (sfa) et SOPHIE DU CHATEAU (sfa)

par GALOUBET A (sfa)

BSO +14 (0,44) - Mise à la reproduction en 2018**2020 KEEP TOP DE COURCEL**, (7 juin), m., bai - BSO +18 (0,31)

par TYPE TOP DU MONTEIL (sfa) - Aube,

Mme MARIANNE SABATIER

2021 LOULOU DE COURCEL, (28 mai), m., alezan - BSO +18 (0,31)

par TYPE TOP DU MONTEIL (sfa) - Aube,

Mme MARIANNE SABATIER

2022 Sans renseignement de CHACGRANO (DE) (old)**FERIA DE TALMA** bai 2015 ÉLEVÉE DANS LES ARDENNES -

Dr. Vét. MICHEL GUIOT

par KAPITOL D'ARGONNE (sfa) et AUBADE DE TALMA

par NABAB DE REVE (BE) (sbs) et JOYEUSE (sfa)

par QREDO DE PAULSTRA (sfa)

Mise à la reproduction en 2018

2021 LET'S GO DES FEIGNES, (1 juin), m., bai f.

par CONTE BELLINI (DE) (westf) - Vosges,

S.C.E.A. HARAS DES NOIRES FEIGNES

2022 Sans renseignement de CANDY DE NANTUEL**FERIA DES AJONCS** bai 2015 ÉLEVÉE DANS LA MANCHE -

M. BRUNO PAYSANT

par L'ARC DE TRIOMPHE (DE) (old) et KYRIELE DES AJONCS (sfa)

par FLIPPER D'ELLE (sfa) et GAZELLE DES FORGES (sfa)

par THURIN (sfa)

Mise à la reproduction en 2017

2021 LOVELY DES AJONCS, (10 mai), m., alezan -

BSO +10 (0,34) BCC +3 (0,23) par PADOCK DU PLESSIS (sfa) -

Manche, M. MATHIEU PAYSANT

FERRARI M'AUREA bai 2015 ÉLEVÉE DANS LE FINISTERE -

E.A.R.L. MORE et Mme AUDE HEDOUIS

par CANTURO (DE) (holst) et JOYEUSE DES ETISSE (sfa)

par NARCOS II (sfa) et VALETTE D'OR (sfa) par POT D'OR (ps)

BSO +2 (0,40) - Mise à la reproduction en 2020**2021 LUMIERE DE BEAUVOIR**, (27 mai), f., noipan

par ARGENTO (GB) (aes) - Vienne,

S.A.S. ERIC ET PIERRE ANTOINE GIRAUD

FERRE VAN'T RONDE HOF (BE) (bwp) bai 2005

ÉLEVÉE EN BELGIQUE - BWP numéro 243294 - M. JILL HUIBERS et

M. WOUTER STEENSELS

par WARKANT VAN'T GESTELHOF (bwp)

et AMY VAN DE ZWARTE BEEK (bwp) par LANDINO (holst)

et LENDEKREIS (bwp) par WENDEKREIS (han)

ISO 113 (15) - Mise à la reproduction en 2020**2021 LIO DKS**, (17 mai), m., gr fer - BSO +6 (0,30)

par CRISTALLO (DE) (westf) - Réunion,

Mme DAO-KIM SENNOUN

2022 Sans renseignement de CONTHARGOS (DE) (old)**FETICHE DU CORTY** al bru 2015 ÉLEVÉE EN HAUTE-SAVOIE -

M. DIDIER BOUCHET

par KANNAN (NL) (kwpn) et ANGELE DE KREISKER

par BALOUBET DU ROUET (sfa) et SHIREL DE KREISKER (sfa)

par DIAMANT DE SEMILLY (sfa)

ISO 135 (20) **BSO** +25 (0,58) - Mise à la reproduction en 2018**2020 KRISTALLE DU CORTY**, (23 mai), f., al fon - BSO +25 (0,37)

par CANDY DE NANTUEL - Haute-Savoie,

M. DIDIER BOUCHET

2021 LACLASSE DU CORTY, (28 mai), m., alezan - BSO +21 (0,33)

par ALDO DU PLESSIS - Haute-Savoie, M. DIDIER BOUCHET

LYS DU CORTY, (28 mai), f., alezan - BSO +21 (0,33)

par ALDO DU PLESSIS - Haute-Savoie, M. DIDIER BOUCHET

FETICHE VAN'T EIGENLO (BE) (bwp) bai 2005

ÉLEVÉE EN BELGIQUE - BWP numéro 242433 - M. GASTON VAN LOMBERGEN

et M. DANY VAN LOMBERGEN

par QUIDAM DE REVEL (sfa) et AJORKA VH GRAVENHOF (bwp)

par AHORN Z (DE) (han) et SISI VAN HET GRAVENHOF (bwp)

par PACHAT II (sfa)

BSO +4 (0,41) - Mise à la reproduction en 2011**2021 LEEROY ST FRIEUX**, (18 juin), m., alezan

par EL BARONE 111 Z (BE) (z) - Pas-de-Calais,

M. ANTOINE MANTEL, Mme MELANIE DUPUIS

2022 Sans renseignement de LE COULTRE DE MUZE (BE) (bwp)**FEWILANE UP** alezan 2015 ÉLEVÉE DANS LE CALVADOS -

Mme MANDY RIGHINI

par DIAMANT DE SEMILLY (sfa) et NYMPHEA DES MONTS (sfa)

par EYKEN DES FONTENIS (sfa) et ELMA DES MONTS (sfa)

par VAS Y DONC LONGANE (sfa)

BSO +18 (0,40) - Mise à la reproduction en 2019**2021 LOOK AT ME TRIOMPHE**, (4 juin), m., bai - BSO +17 (0,34)

par MONTENDER (NL) (kwpn) - Var,

Mme INDIRA ALEXANDRA LEYRET MAHTOUB

2022 Sans renseignement de CHACCO WHITE (DE) (han)**FHELIA LUTTERBACH** alezan 2015 ÉLEVÉE DANS LE BAS-RHIN -

M. JEAN-EMMANUEL SCHMIDT

par HELIOS DE LA COUR II (sfa) et BRAVEHEART LUTTERBACH

par EMILION (NL) (kwpn) et FIONA D'LUTTERBACH (sfa)

par TIROS D'ALTENBACH (sfa)

ISO 124 (21) **BSO** +9 (0,54) - Mise à la reproduction en 2020**2021 LASLOW LOISEL**, (11 avril), m., bai - BSO +16 (0,28)

par DAGON DES BALEINES - Meuse, Mme FRANCOISE DONZE

LJUBLJANA LOISEL, (5 avril), f., alezan - BSO +16 (0,28)

par DAGON DES BALEINES - Meuse, Mme FRANCOISE DONZE

2022 Sans renseignement de APOLLON DES BALEINES

Sans renseignement de APOLLON DES BALEINES

FICELLE DU HERON alezan 2015 ÉLEVÉE DANS LA MANCHE -

M. JEROME ALLAIN

par HELIOS DE LA COUR II (sfa) et JASMINA DU FRESNE (sfa)

par SOCRATE DE CHIVRE (sfa) et AMELIA DU FRESNE (sfa)

par MOON MOUNTAIN (GB) (ps)

Mise à la reproduction en 2020

2021 LUCKY DU HERON, (15 mai), m., bai - BSO +12 (0,25)

par EXPRESS DE HUS - Manche, M. JEROME ALLAIN

2022 Sans renseignement de EXPRESS DE HUS**FICELLE MANCIAISE** noipan 2015 ÉLEVÉE DANS LA MANCHE -

Dr. Vét. DENIS HUBERT

par OGRION DES CHAMPS (sfa) et ALAKHANI WEST

par DIAMANT DE SEMILLY (sfa) et WIRMA (NL) (kwpn)

par HORS LA LOI II (sfa)

BSO +24 (0,41) - Mise à la reproduction en 2019**2021 LAKHANI MANCIAIS**, (10 mars), m., noipan - BSO +19 (0,33)

par ARMITAGES BOY (DE) (old) - Manche,

Dr. Vét. DENIS HUBERT

2022 Sans renseignement de ARMITAGES BOY (DE) (old)**FIDAM DE L'O** al fon 2015 ÉLEVÉE DANS LA NIEVRE -

S.C.E.A. DOMAINE DE L'O

par KANNAN (NL) (kwpn) et SAHARA DU SOLEIL (sfa)

par QUIDAM DE REVEL (sfa) et ILDA DE DUCEY (sfa)

par MUGUET DU MANOIR (sfa)

BSO +15 (0,40) - Mise à la reproduction en 2020**2021 LOUPIOTTE SAHRR**, (16 mars), f., bai -

BSO +17 (0,34) BCC +20 (0,22) BDR +1 (0,24)

par DIARADO (DE) (holst) - Puy-de-Dôme,

Mme CLOTHILDE PARET

2022 Sans renseignement de DIARADO (DE) (holst)**FIDELE DU ROUET** bai f. 2015 ÉLEVÉE DANS LA MANCHE -

M. YANNICK FARDIN

par CONTENDRO (DE) (holst) et SOUCHE DU ROUET (sfb)

par QUAPRICE BOIMARGOT QUINCY (DE) (holst)

et EL IRA DU ROUET (sfa) par GALOUBET A (sfa)

ISO 136 (21) **BSO** +22 (0,59) - Mise à la reproduction en 2019**2021 LE ROI MANCIAIS**, (30 avril), m., bai f. - BSO +22 (0,36)

par CONTHARGOS (DE) (old) - Manche,

Dr. Vét. DENIS HUBERT, E.A.R.L. LES ECURIES DE CEZAC

L'EMBUSCADE D'AVANTI, (16 avril), f., bai f. - BSO +19 (0,27)

par FALCO DE TATHOU - Manche, Dr. Vét. DENIS HUBERT,

E.A.R.L. LES ECURIES DE CEZAC

2022 Sans renseignement de BY CEIRA D'ICK

Sans renseignement de BY CEIRA D'ICK

Sans renseignement de WHAT A QUICKSTAR R (NL) (kwpn)

Sans renseignement de WHAT A QUICKSTAR R (NL) (kwpn)

Sans renseignement de ARMITAGES BOY (DE) (old)

Sans renseignement de ARMITAGES BOY (DE) (old)

FIDELIA D'ARGOUGES bai 2015 ÉLEVÉE DANS LA MANCHE -

M. JEAN-LUC DUFOUR

par CONTENDRO (DE) (holst) et MASCOTTE PIERREVILLE (sfa)

par CONCORDE (NL) (kwpn) et SONATE PIERREVILLE (sfa)

par MUGUET DU MANOIR (sfa)

Mise à la reproduction en 2019

2021 LUIGGI D'ARGOUGES, (18 juillet), m., bai f. - BSO +12 (0,21)
par GRANDORADO TN (NL) (kwpn) - Manche,
E.A.R.L. HARAS D'ARGOUGES

2022 Sans renseignement de GRANDORADO TN (NL) (kwpn)

FIDELITE A CHAMPEIX bai 2015 ÉLEVÉE DANS LA CREUSE -
E.A.R.L. LA CHAPELLE CHAMPEIX HARAS DE CHAMPEIX

par CARDERO (DE) (holst) et LYSINE DES CHARMES (sfa)
par LE TOT DE SEMILLY (sfa) et TAMISE III (sfa)
par NUT DES GARANDONS (sfa)

Mise à la reproduction en 2018

2021 LADORET D'ORPHEE, (29 avril), m., bai - BSO +11 (0,32)
par CATCHAR MAIL - Creuse, Mme CORALIE BOUGAREL

2022 Sans renseignement de GOUBET D'ARVOR

FIDHERA DU LEON noipan 2015

ÉLEVÉE DANS LES COTES D'ARMOR - ELEVAGE DU LEON

par QUANTUM (DE) (holst) et MERHERA AR PARK (sfa)
par DIAMANT DE SEMILLY (sfa) et HERA AR PARK (sfa)
par QUAT'SOUS (sfa)

BSO +9 (0,53) - Mise à la reproduction en 2019

2021 LYTOCERAS DU LEON, (2 juin), m., bai f. - BSO +15 (0,37)
par CLASSIC BOIS MARGOT (sfb) - Côtes-d'Armor,
ELEVAGE DU LEON

2022 Sans renseignement de CANTO (DE) (holst)

FIDJI DE HUS Z (z) bai 2013 ÉLEVÉE EN LOIRE-ATLANTIQUE -
S.A.R.L. HARAS DE HUS

par FLORIAN DE LA VIE (BE) (bwp) et DODY DE CHALUSSE (sfa)
par GALOUBET A (sfa) et VANIFRANE CHALUSSE (sfa)
par FURY DE LA CENSE (sfa)

ISO 104 (18) **BSO** +2 (0,57) - Mise à la reproduction en 2018

2021 LUCKY STAR ALBALIA, (7 avril), m., gris - BSO +8 (0,23)
par CONTE BELLINI (DE) (westf) - Seine-Maritime,
Mme MARION ROUJOLLE

2022 Sans renseignement de CANTO (DE) (holst)

FIDJI DES SAULES bai 2015 ÉLEVÉE DANS LE PAS-DE-CALAIS -
M. CHARLES-PHILIPPE COISNE

par KANNAN (NL) (kwpn) et LARA DES MONCEAUX (sfa)
par DUC DU HUTREL (sfa) et BRISE DES MONCEAUX (sfa)
par PAGE DE PAULSTRA (sfa)

ISO 108 (21) **BSO** +4 (0,54) - Mise à la reproduction en 2020

2021 LETOILE DES SAULES M. (17 avril), f., bai - BSO +13 (0,27)
par GOOD PLEASURE SEMILLY - Pas-de-Calais,
M. CHARLES-PHILIPPE COISNE

FIDJI DU PHARE alezan 2015 ÉLEVÉE DANS LA MANCHE -
M. OLIVIER BROHIER

par SUNSHINE DU PHARE (sfa) et ATHENA DU PHARE (oc)
par SCOOP DU PHARE (sfb) et ILE ROUSSE (sfa)
par LIEU DE RAMPAN (sfa)

ISO 131 (21) **BSO** +11 (0,52) - Mise à la reproduction en 2020

2021 LOMALOMA DE SIJU, (16 avril), f., alzmel -
BSO +17 (0,38) BCC +10 (0,22) par MYLORD CARTHAGO (sfa) -
Haute-Garonne, S.A.R.L. FB

2022 Sans renseignement de BY CEIRA D'ICK
Sans renseignement de BY CEIRA D'ICK

FIDJIE MANATHIS bai f. 2015 ÉLEVÉE EN MAYENNE -
E.A.R.L. COULON

par LATOUR VDM (BE) (bwp) et BYEKA MANATHIS
par CALVARO (DE) (holst) et IRIS AR PARK (sfa)
par ARPEGE PIERREVILLE (sfa)

ISO 109 (19) **BSO** +16 (0,42) - Mise à la reproduction en 2019

2021 LOUKOUM MANATHIS, (12 avril), m., gr fon - BSO +15 (0,23)
par CORNET DU LYS (DE) (westf) - Mayenne,
E.A.R.L. COULON, E.A.R.L. NOTTEAU

2022 Sans renseignement de LAUTERBACH (DE) (old)

FIENNA (NL) (kwpn) bai 2010 - KWPN numéro 201002449 -
M. H. DE ROOVER

par CANTURANO (DE) (holst) et VIENNA (kwpn) par CANTOS (kwpn)
et RODESSA (oes) par INDORADO (NL) (kwpn)

BSO +2 (0,45) - Mise à la reproduction en 2017

2020 KARLA DES VOUIS, (26 avril), f., bai -
BSO +7 (0,36) BCC +4 (0,24) par QUIDAM DE REVEL (sfa) -
Manche, M. BRUNO LAINE

2021 LAMBADA DU CAILLY, (4 avril), f., bai - BSO +14 (0,25)
par CANDY DE NANTUEL - Manche, M. BRUNO LAINE

FIERTE DE BRION bai 2015 ÉLEVÉE DANS LA MANCHE -
E.A.R.L. DU BRION

par KANNAN (NL) (kwpn) et ROSEE DE BRION (sfb)
par ORLANDO (BE) (bwp) et LUZERNE DE BRION (sfa)
par VOLTAIRE (DE) (han)

Mise à la reproduction en 2019

2021 LIBELLULE DE BRION, (15 mai), f., bai - BSO +14 (0,31)
par ARMITAGES BOY (DE) (old) - Manche, E.A.R.L. DU BRION

2022 Sans renseignement de MYLORD CARTHAGO (sfa)

FIERTE DES BOIS bai 2015 ÉLEVÉE EN SAONE-ET-LOIRE -
Mme LORINE DELONGUY

par IOLISCO DE QUINHON (sfa) et VITA DU SOLEIL
par LE TOT DE SEMILLY (sfa) et IRLANDE (sfa)
par PAPILLON ROUGE (sfa)

Mise à la reproduction en 2017

2021 LEIA ST MARTIN, (15 mai), f., bai - BSO +10 (0,24)
par CORNET'S PRINZ (DE) (westf) - Meurthe-et-Moselle,
Mme CATHERINE ROULLEAU

2022 Sans renseignement de UPSILON (aa)

FIESTA DE CERISY bai 2015 ÉLEVÉE DANS LA MANCHE -
M. LAURENT VINCENT

par KANNAN (NL) (kwpn) et NOBLESSE DE SEMILLY (sfa)
par QUICK STAR (sfa) et ALESIA DE SEMILLY (sfa)
par DOUBLE ESPOIR (sfa)

BSO +15 (0,41) - Mise à la reproduction en 2018

2021 LA GRANDE DE SEMILLY, (23 avril), f., alezan -
BSO +19 (0,33) par UP TO YOU (sfa) - Manche,
M. LAURENT VINCENT

2022 Sans renseignement de FESTIVAL D'ARGOUGES

FIESTA DE TALMA bai 2015 ÉLEVÉE DANS LES ARDENNES -
Dr. Vét. MICHEL GUIOT

par KAPITOL D'ARGONNE (sfa) et AUBADE DE TALMA
par NABAB DE REVE (BE) (sbs) et JOYEUSE (sfa)
par QREDO DE PAULSTRA (sfa)

Mise à la reproduction en 2019

2020 KARMELIET DE TALMA, (27 juillet), f., bai - BSO +13 (0,22)
par CORNET'S BALOU (DE) (old) - Ardennes,
Dr. Vét. MICHEL GUIOT

2021 LADY DE TALMA, (20 avril), f., bai - BSO +13 (0,22)
par CORNET'S BALOU (DE) (old) - Ardennes,
Dr. Vét. MICHEL GUIOT

2022 Sans renseignement de CANTURANO (DE) (holst)

FIESTA DU BEAU MONT bai 2015 ÉLEVÉE DANS LA MANCHE -
M. NICOLAS DELACOUR

par JAH'S DIAMANT (BE) (sfa) et LUCIOLE BEL MANIERE (sfa)
par FANTIN DE RAVIERE (sfa) et EGLANTINE DE NEHOU (sfa)
par MUGUET DU MANOIR (sfa)

Mise à la reproduction en 2020

2021 LAZIZA DU BEAU MONT, (9 avril), f., bai f.
par HOKKAIDO DE MENJO - Manche,
M. NICOLAS DELACOUR

2022 Sans renseignement de GREY SKY D'IVRAIE

FIFI (NL) (kwpn) bai f. 2010 - KWPN numéro 1009302 -
HOLLAND STUD FARM FRED ANGEL

par LEXICON (kwpn) et DIANA B (oes) par CICERO (holst)
et WALTRAUD (oes) par CABINETT I (holst)

Mise à la reproduction en 2019

2020 KEEP COOL W, (2 mai), m., bai - BSO +9 (0,23)
par BALOU STAR (DE) (old) - Ain, M. MATTHIEU WILMET

FIFTY DE KREISKER (sl) alezan 2015 ÉLEVÉE DANS LE FINISTERE -
S.C.E.A. ELEVAGE DE KREISKER

par TAALEX (DE) (bywbl) et SHIREL DE KREISKER (sfa)
par DIAMANT DE SEMILLY (sfa) et BETTY DE KREISKER (sfa)
par MUGUET DU MANOIR (sfa)

BSO +11 (0,44) - Mise à la reproduction en 2018

2021 LANVIN DU VASSAL, (11 mai), m., bai cl - BSO +16 (0,35)
par CLASSIC BOIS MARGOT (sfb) - Sarthe,
E.A.R.L. CHARLOT-LEPINE

LENNOX DU VASSAL, (25 mai), m., alezan -
BSO +17 (0,36) BCC +9 (0,22) par MYLORD CARTHAGO (sfa) -
Sarthe, E.A.R.L. CHARLOT-LEPINE

FIFTYSHAD ROYALDENFER bai 2015

ÉLEVÉE DANS LE TERRITOIRE BELFORT - M. JULIEN KLINGUER

par JAGUAR MAIL (sfa) et NYMPHEA DE MAI (sfa)
par TARZAN DE BEAULIEU (sfa) et FAUSTINE III (sfa)
par UMPACHA (aa)

Mise à la reproduction en 2020

2021 LADY GAGA ROYALDENFER, (5 juillet), f., bai -
BSO +6 (0,34) BCC +17 (0,29) par FLIPPER D'ELLE (sfa) -
Territoire-de-Belfort, M. JULIEN KLINGUER

2022 Sans renseignement de CONTENDRO (DE) (holst)

FIGOLUX DE LEZELLE bai 2015 ÉLEVÉE DANS LE MORBIHAN -
M. PATRICK EVENO

par LUX Z (DE) (han) et REINE DU HEQUET (sfa)
par DOLLAR DELA PIERRE (sfa) et INFANTE DU HEQUET (sfa)
par NARCOS II (sfa)

BSO +5 (0,40) - Mise à la reproduction en 2017

2021 LENNON DU PRIEURE, (1 avril), m., gris - BSO +15 (0,34)
par WINDOWS VH COSTERSVELD (BE) (bwp) - Seine-et-Marne,
S.A.R.L. LE HARAS DU PRIEURE

2022 Sans renseignement de STAKKATO (DE) (han)

FILADELFIA DU CEDRE bai 2015 ÉLEVÉE EN ILLE-ET-VILAINE -
M. SYLVAIN PITOIS et Mme PERRINE CATELINE

par QUICK STAR (sfa) et URGADA DE KREISKER (sfa)
par DIAMANT DE SEMILLY (sfa) et BRISEIS D'HELBY (sfa)
par LAUDANUM (ps)

Mise à la reproduction en 2017

2021 LADY STAR DU CEDRE, (25 février), f., bai - BSO +21 (0,30)
par CONTHARGOS (DE) (old) - Ille-et-Vilaine,
M. SYLVAIN PITOIS, Mme PERRINE CATELINE

LIKE A STAR DU CEDRE, (20 mars), f., bai f. - BSO +21 (0,30)
par CONTHARGOS (DE) (old) - Ille-et-Vilaine,
M. SYLVAIN PITOIS, Mme PERRINE CATELINE

2022 Sans renseignement de CHACON BLUE (DE) (meckl)
Sans renseignement de CHACON BLUE (DE) (meckl)
Sans renseignement de ELDORADO VAN DE ZESHOEK (BE)
(bwp)
Sans renseignement de MYLORD CARTHAGO (sfa)

FILADELFIA DUMAIZERET bai 2015

ÉLEVÉE DANS LE CALVADOS - S.C.E.A. DU MAIZERET

par NABAB DE REVE (BE) (sbs) et MISS SUMMER (sfa)
par YARLANDS SUMMER SONG (GB) (fsf) et QUAMI VARFEUIL (sfa)
par AS DU BOURG (sfa)

ISO 120 (20) **BSO** +11 (0,59) - Mise à la reproduction en 2019

2021 LOCKDOWN DU MAIZERET, (26 mars), m., bai -
BSO +10 (0,26) par GRANDORADO TN (NL) (kwpn) - Calvados,
S.C.E.A. DU MAIZERET

LONG ISLAND MAIZERET, (6 avril), m., bai - BSO +10 (0,26)
par GRANDORADO TN (NL) (kwpn) - Calvados,
S.C.E.A. DU MAIZERET

2022 Sans renseignement de UNTOUCHABLE (NL) (kwpn) et de
EMERALD VAN'T RUYTERSHOF (BE) (bwp)

FILADELPHIA DE VAINS bai 2015 ÉLEVÉE DANS LA MANCHE -
M. CHRISTIAN BIHL

par WINDOWS VH COSTERSVELD (BE) (bwp)
et LOUISIANA BLEU (sfa) par NARCOS II (sfa) et QUOLOMBIA (sfa)
par GALOUBET A (sfa)

ISO 124 (20) **BSO** +17 (0,57) - Mise à la reproduction en 2020

2021 LAS VEGAS DE VAINS, (2 avril), m., alezan -
BSO +20 (0,39) BCC +9 (0,24) par MYLORD CARTHAGO (sfa) -
Manche, S.C.E.A. HARAS DU FOUGERAY

2022 Sans renseignement de VAGABOND DE LA POMME (BE) (sbs)
Sans renseignement de VAGABOND DE LA POMME (BE) (sbs)

FILAE DU DESERT bai 2015 ÉLEVÉE EN ILLE-ET-VILAINE -

M. LAURENT AUBAUX

par HERALD (DE) (holst) et KAMELIA DES BRUMES (sfa)
par ROBIN II Z (DE) (han) et FACELIA DES BRUMES (sfa)
par THURIN (sfa)

Mise à la reproduction en 2018

2021 LOLIROCK DU DESERT, (22 mars), f., bai f. - BSO +10 (0,33)
par VAGABOND DE LA POMME (BE) (sbs) - Ille-et-Vilaine,
M. LAURENT AUBAUX

2022 Sans renseignement de VAGABOND DE LA POMME (BE) (sbs)

FILANDIA (NL) (kwpn) bai f. 2010 - KWPN numéro 201004982 -

M. G.J. PLEYTER

par QUERLY ELVIS (BE) (bwp) et NAJOESKA W (kwpn)
par INVESTMENT (oes) et ILJOESKA W (kwpn)
par OPTIEBEURS RANDEL Z (DE) (han)

ISO 112 (15) **BSO** +3 (0,43) - Mise à la reproduction en 2016

2021 LOS ANGELES, (25 juin), m., bai - BSO +14 (0,25)
par CANDY DE NANTUEL - Pas-de-Calais,
M. BERTRAND DEVULDER

FILANTE DEMONAI bai 2015 ÉLEVÉE EN ILLE-ET-VILAINE -

Mme CATHY PEUCET

par LEVISTAN (DE) (han) et ASTRALA DE LA VILLAIS
par LUCKY LORD AR PARK (sfa) et KADRINE (ps) par KADROU (ps)
Mise à la reproduction en 2019

2020 KOQUIN DU PREGRASLON, (21 juin), m., gris - BSO +2 (0,24)
par UTDIEZ DES ISLES (sfa) - Vendée, Mme NELLY MASSE

2021 LACHIPI DU PREGRASLON, (15 août), f., al fon -
BSO +3 (0,23) par UTDIEZ DES ISLES (sfa) - Vendée,
Mme NELLY MASSE

2022 Sans renseignement de CASANOVA DES ISLES

324

Les informations figurant dans ce volume sont fonction des données enregistrées dans les fichiers du SIRE à la date du 28 février 2022

FILLE DE VOLCANE bai 2015 ÉLEVÉE DANS LE CHER -

M. ALCIDE CREPEAU

par PRESIDENT (NL) (kwpn) et MOLENE AR PARK (sfa)
par ROSIRE (sfa) et SPONTANEE (sfa) par MUGUET DU MANOIR (sfa)
Mise à la reproduction en 2018

2021 LALEZAN, (26 mai), m., bai - BSO +18 (0,32)
par CANDY DE NANTUEL - Cher, M. ALCIDE CREPEAU

2022 Sans renseignement de CANDY DE NANTUEL

FINALE DE HUS bai 2015 ÉLEVÉE EN LOIRE-ATLANTIQUE -

S.A.R.L. HARAS DE HUS

par NUMERO UNO (NL) (kwpn) et ORLIS I (DE) (holst)
par CALIDO (DE) (holst) et VERONA I (se) par CALYPSO II (DE) (holst)
ISO 106 (20) **BSO** +13 (0,44) - Mise à la reproduction en 2017

2021 LINCOLN DE HUS, (9 mars), m., gr fon - BSO +19 (0,35)
par WINDOWS VH COSTERSVELD (BE) (bwp) -
Loire-Atlantique, S.A.R.L. HARAS DE HUS

FINE FLEUR bai 2015 ÉLEVÉE DANS L'ORNE - S.A.R.L. EQUI-SERVICES

par ARMITAGES BOY (DE) (old) et MAHATMA DE MARS (sfa)
par CABDULA DU TILLARD (sfa) et GERYLE (sfa)
par BERYL DE LA LANDE (sfa)

ISO 130 (21) **BSO** +12 (0,56) - Mise à la reproduction en 2020

2021 LA ROSE MARBLESIENNE, (8 avril), f., bai cl - BSO +17 (0,32)
par ANDAIN DU THALIE - Ille-et-Vilaine,
S.C.E.A. MARBLESIENNE

2022 Sans renseignement de ET ALORS DE GRANLIEU
Sans renseignement de ET ALORS DE GRANLIEU

FINE GALANTE bai 2015 ÉLEVÉE EN DORDOGNE -

Dr. Vét. LAURENT DUHARD

par SUSPENS FLOREVAL (sfa) et ULTIME GALANTE (sfa)
par DORSAY (sfa) et SYLVIE DU GALAND (sfa)
par LE PLANTERO (sfa)

ISO 129 (21) **BSO** +11 (0,53) - Mise à la reproduction en 2020

2021 LISBONNE GALANTE, (14 juin), f., bai - BSO +18 (0,28)
par DOLLAR DU ROUET - Dordogne,
Dr. Vét. LAURENT DUHARD

FINESSE DE RUEIRE bai 2015 ÉLEVÉE DANS LA MANCHE -

M. EDOUARD NEUHAUS

par MYLORD CARTHAGO (sfa) et AMELIE DE LUX
par KASHMIR VAN'T SCHUTTERSHO (BE) (sbs)
et DUCHESSE LANDAISE (sfa) par LAEKEN (sfa)

ISO 119 (20) **BSO** +21 (0,56) - Mise à la reproduction en 2019

2021 LISBONNE DU THOT, (25 mars), f., alezan -
BSO +22 (0,38) BCC +6 (0,22) par OGRION DES CHAMPS (sfa) -
Manche, S.C.E.A. ELEVAGE DU THOT

2022 Sans renseignement de EINSTEIN DE HUS
Sans renseignement de EINSTEIN DE HUS

FINESSE DU HANS (bawue) noir 2010

ÉLEVÉE DANS LE HAUT-RHIN - E.A.R.L. PIERLAU-ELEVAGE DU HANS

par FURSTENBALL (DE) (old) et STELLA FINESSE (DE) (rhdl)
par SANDRO HIT (DE) (old) et MAJA BIENE (westf)
par MON CHERI (han)

IDR 127 (14) **JDR** 6 **BDR** +24 (0,60) - Mise à la reproduction en 2019

2021 LONDON DE PREVEL, (30 avril), m., bai - BDR +21 (0,28)
par SMART (DE) (han) - Calvados, E.A.R.L. HARAS DE PREVEL

2022 Sans renseignement de MILLENIUM (DE) (trak)

FIONA (CZ) (oes) bai 2007 - NHKL numéro 238039207 - ING. STOCHL KAREL

par LORDANO (holst) et FARELLI (westf) par FARCETTO (han)
et LAISA (westf) par LANDINO (holst)

Mise à la reproduction en 2015

2021 LOUNA DU GRIPPEL, (21 avril), f., bai - BSO +9 (0,28)
par NERVOSO (sfa) - Côtes-d'Armor, M. JULIEN HOUSER

FIONA MOUCHE bai 2015 ÉLEVÉE DANS LA MANCHE -

E.A.R.L. ELEVAGE MOUCHE

par HERITAGE FORTUNUS (DE) (han) et UNE P'TIT MOUCHE (sfa)
par MR BLUE (NL) (kwpn) et HEDJA MOUCHE (sfa)
par SUPER DE BOURRIERE (sfa)

ISO 101 (19) **BSO** +9 (0,47) - Mise à la reproduction en 2020

2021 LALUNA MOUCHE, (23 avril), f., bai - BSO +16 (0,26)
par DEUXCATSIX D'EGLEFIN - Manche,
E.A.R.L. ELEVAGE MOUCHE

2022 Sans renseignement de BY CEIRA D'ICK

FIONIE alezan 2015 ÉLEVÉE DANS LA MANCHE - S.C.E.A. BORELIA

par DIAMANT DE SEMILLY (sfa) et VRATINA par CROWN Z (BE) (z)
et BORELIA (sfa) par ALME (sfa)

BSO +19 (0,40) - Mise à la reproduction en 2020

2021 LAPONIE BRL, (13 mai), f., alezan - BSO +21 (0,21)
par HAPPY DAY D'ISCLA - Manche, S.C.E.A. BORELIA

FIORDILIGI DES BLANCS

(han) bai f. 2016

ÉLEVÉE DANS LA MARNE - Mme VALERIE CHARPENTIER

par FURSTENBALL (DE) (old) et SHAKIRA DES BLANCS (DE) (old)
par SIR DONNERHALL (DE) (old) et WONDERFUL ROSE (old)
par ROHDIAMANT (DE) (old)

Mise à la reproduction en 2019

2021 LINDY HOP DE FASCYNE, (21 mai), f., noir
par TOTO JR (DE) (han) - Aisne, Mme FLEUR MAUGARS
2022 Sans renseignement de GLAMOURDALE (NL) (kwpn)**FIGRELLA MAIL**

bai 2015 ÉLEVÉE DANS L'ORNE -

M. BERNARD PIERRE LE COURTOIS

par UTRILLO VD HEFFINCK (BE) (bwp) et PAVANE MAIL (sfa)
par FERGAR MAIL (sfa) et JENNA MAIL (sfa)
par ALLIGATOR FONTAINE (sfa)ISO 102 (19) **BSO** +7 (0,51) - Mise à la reproduction en 2020**2021 LEANDRO MAIL**, (18 avril), m., bai - BSO +15 (0,34)
par CATCHAR MAIL - Orne,
M. BERNARD PIERRE LE COURTOIS
2022 Sans renseignement de CATCHAR MAIL**FIGRETTA VAN'T EIGENLO (BE)**

(bwp) bai 2005

ÉLEVÉE EN BELGIQUE - BWP numéro 242432 - M. GASTON VAN LOMBERGEN
et M. DANY VAN LOMBERGENpar EUROCOMMERCE BERLIN (DE) (holst) et VIVA (kwpn)
par HEARTBREAKER (NL) (kwpn) et HEAVEN (kwpn)
par CONCORDE (NL) (kwpn)ISO 140 (17) **BSO** +20 (0,57) - Mise à la reproduction en 2019**2021 LAST MOON'FIO**, (27 mai), m., bai - BSO +21 (0,28)
par FALKO DE HUS - Eure, Mme MARIE SAPIN**FIRE GIRL S (CH)**

(ch) alezan 2006 - ZVCH numéro 41 -

Mme MARGRITH BATTIG

par FOR PLEASURE (DE) (han) et KILKENNY (oes)
par GREAT HUSSAR (IE) (ps) et CORBALLY STAR (oes)
par SKIPPY (oes)

Mise à la reproduction en 2019

2021 LAMBRUSCO DES BLES, (22 avril), m., alezan - BSO +9 (0,28)
par VON CHACCO IXE - Vosges, Mme LILIANE FROMER
2022 Sans renseignement de PLOT BLUE (NL) (kwpn)**FIRE STAR DE ROHAN**

bai 2015 ÉLEVÉE EN LOIRE-ATLANTIQUE -

S.C.E.A. LAND ROHAN

par VAGABOND DE LA POMME (BE) (sbs)
et PASSIONATA II (DE) (holst) par LAVALETTO (holst)
et SOLEIL (holst) par CAPITOL I (DE) (holst)

Mise à la reproduction en 2020

2021 LEGOLAS DE ROHAN, (20 juin), m., bai - BSO +17 (0,31)
par CONTHARGOS (DE) (old) - Loire-Atlantique,
E.A.R.L. ELEVAGE DE ROHAN**FIREBALL DES SAX**

alezan 2015 ÉLEVÉE EN VENDEE -

M. THOMAS GINDREAU et Mme SYLVIE PHILIPPOT

par KORTO MALTESE (sfa) et ODYSSEE D'AUNIS (sfa)
par EMPIR DE LA PIERRE (sfa) et HALIOTIS D'AUNIS (sfa)
par DOUBLE ESPOIR (sfa)

Mise à la reproduction en 2019

2021 LEGENDE D'ESPOIR, (17 avril), f., alezan - BSO +6 (0,24)
par STARTER DE LAGACHE (sfb) - Vendée,
M. THOMAS GINDREAU
2022 Sans renseignement de STARTER DE LAGACHE (sfb)**FIREFLY D'DELB**

bai 2015 ÉLEVÉE EN LOIRE-ATLANTIQUE -

Mme ANNE-LAURE CHARPENTIER et M. BENOIT CHARPENTIER

par CLARENCE (DE) (holst) et LUCIOLE L'AMANDOUR (sfa)
par ARPEGE PIERREVILLE (sfa) et AGILE DE CHANTEPIE (sfa)
par KAYACK (sfa)

Mise à la reproduction en 2020

2021 LAVANDE DE LA BLANCHE, (23 mai), f., alezan -
BSO +10 (0,32) par ANDIAMO SEMILLY - Loire-Atlantique,
Mme ANNE-LAURE CHARPENTIER,
M. BENOIT CHARPENTIER**FIRENZE DE HUS Z**

(z) gris 2011 ÉLEVÉE EN LOIRE-ATLANTIQUE -

S.A.R.L. HARAS DE HUS

par FERRON (DE) (holst) et COREE DE HUS (DE) (westf)
par WINDOWS VH COSTERSVELD (BE) (bwp) et HERZ DAME (old)
par LIBERTY LIFE (old)ISO 134 (18) **BSO** +17 (0,57) - Mise à la reproduction en 2017**2020 KANSAS DU MARQUET**, (15 septembre), f., gris -
BSO +22 (0,37) par QUAMIKASE DES FORETS (sfa) - Oise,
S.C.E.A. ECURIE LAMBERT**2021 LYON DU MARQUET**, (12 mai), m., gris - BSO +20 (0,29)
par DAGON DES BALEINES - Oise, S.C.E.A. ECURIE LAMBERT
2022 Sans renseignement de MYLORD CARTHAGO (sfa)
Sans renseignement de APOLLON DES BALEINES
Sans renseignement de APOLLON DES BALEINES**FIRST CLASS KERVEC**

bai 2015

ÉLEVÉE DANS LES COTES D'ARMOR - M. ROGER HUON

par L'ARC DE TRIOMPHE (DE) (old) et BRITNEY KERVEC
par BALOUBET DU ROUET (sfa) et SHIREL DE KREISKER (sfa)
par DIAMANT DE SEMILLY (sfa)**BSO** +17 (0,40) - Mise à la reproduction en 2018**2021 LA MISS LAMANDE**, (20 avril), f., noipan - BSO +22 (0,24)
par EKANO DKS - Côtes-d'Armor, M. JEAN GONZALEZ**FIRST DE KREISKER**(sl) alezan 2015 ÉLEVÉE DANS LE FINISTERE -
S.C.E.A. ELEVAGE DE KREISKERpar TAALEX (DE) (bywbl) et SUNLIGHT DE KREISKER (sfa)
par FOR PLEASURE (DE) (han) et JIFRANE DE CHALUSSE (sfa)
par PAPILLON ROUGE (sfa)

Mise à la reproduction en 2018

2021 LORD FIRST DU VASSAL, (25 avril), m., bai cl
par GRANDORADO TN (NL) (kwpn) - Sarthe,
E.A.R.L. CHARLOT-LEPINE**FIRST D'ESTEILLOU**

bai 2015

ÉLEVÉE DANS LES PYRENEES-ATLANTIQUES - M. JEAN LAFARGUE

par OGRION DES CHAMPS (sfa) et RICKLESS DE VELICY (sfa)
par HURLEVENT DE BREKA (sfa) et QUEEN GUARD (ps)
par CASTLE GUARD (IE) (ps)

Mise à la reproduction en 2020

2021 L'OR D'ESTEILLOU, (15 mai), m., bai - BSO +16 (0,24)
par EL DIARADO D'EUSKADI - Pyrénées-Atlantiques,
M. JEAN LAFARGUE**2022** Sans renseignement de EL DIARADO D'EUSKADI**FIRST DU REVERDY**

(sfa) bai 1993 ÉLEVÉE DANS LA MANCHE -

ELEVAGE DU REVERDY

par QUAT'SOUS (sfa) et BIANCA DU MESNIL (sfa)
par GRAND VENEUR (sfa) et QUALIFA DU MESNIL (sfa)
par ST BRENDAN (GB) (ps)

Mise à la reproduction en 1996

1999 L'AS DE CHARBONIERE (sfa), h. - ISO 128 (07) **BSO** +2 (0,59)
par DUC DE LA COUR II (sfa)2002 OPERA DE CHARBONIERE (sfa), h. -
ISO 123 (08) **BSO** +7 (0,59) par GREMAT DE GREZ (sfa)2004 QUI VIVE CHARBONIERE (sfa), h. -
ISO 134 (15) **BSO** +6 (0,57) **BCC** +9 (0,25)
par ALLEGRETO (sfa)**2014 EMIRA DES REVES**, (20 mai), f., bai - BSO +4 (0,35)
par TAQUIN DE L'EXTASE (sfa) - Nord,
M. GILBERT GERARDEAUX**FIRST GIRL**

alezan 2015 ÉLEVÉE DANS LES BOUCHES-DU-RHONE -

S.C.E.A. LA SELLERIE

par ELAN DE LA COUR (sfa) et QUINTA GIRL (sfb)
par DIAMANT DE SEMILLY (sfa) et POECPHA DE WALPUT (BE) (bwp)
par SIOUX DE BAUGY (sfa)**BSO** +14 (0,40) - Mise à la reproduction en 2020**2021 LITTLE GIRL IMPOSSIBLE**, (20 mai), f., al crl - BSO +15 (0,25)
par QOUD'COEUR DE LA LOGE (sfa) - Hautes-Pyrénées,
Mme CECILE DUPIET**2022** Sans renseignement de COLORE (DE) (holst)**FIRST LADY BORDE**

bai 2015 ÉLEVÉE DANS LE LOIR-ET-CHER -

M. MAXIME BIGNON

par ELDORADO DE HUS (NL) (kwpn) et LOLIPOP DE JOUY (sfa)
par FUNCHAL DE SEMILLY (sfa) et TOCCATA DE SALBRIS (sfa)
par KAOLIN DE LYRE (sfa)

Mise à la reproduction en 2019

2021 LUCKY CHARM, (17 mai), f., bai - BSO +12 (0,29)
par BAMAKO DE MUZE (BE) (bwp) - Orne,
M. MAXIME BIGNON**2022** Sans renseignement de COOPER VD HEFFINCK (DE) (holst)**FIRST LADY D'AUGE**

alezan 2015 ÉLEVÉE DANS LE CALVADOS -

HELLO HOLDINGS 31 SLU

par ELDORADO DE HUS (NL) (kwpn) et OURYA BRULAIRE (sfa)
par QUAT'SOUS (sfa) et RAMAYA (sfa) par KARATE (sfa)

Mise à la reproduction en 2020

2021 LADY D'AUGE, (18 avril), f., bai - BSO +13 (0,24)

par DOLLAR DU ROUET - Calvados, HELLO HOLDINGS 31 SLU

FIRST LADY DE FANGY

alezan 2015

ÉLEVÉE EN SAONE-ET-LOIRE - Mme JULIE ROBBE

par OGRION DES CHAMPS (sfa) et QUINTA DES SAUGETS (sfa)
par AIRBORNE MONTECILLO (US) (fsf) et PETRA (sfa) par JOAD (aa)

Mise à la reproduction en 2019

2021 LORRAINE DE GASSER, (28 mars), f., al bru - BSO +12 (0,33)
par READY BOY DES FORETS (sfa) - Saône-et-Loire,
M. PIERRE PRIMEY**2022** Sans renseignement de FALKO DE HUS

FIRST LADY DE NAT

alezan 2015 ÉLEVÉE EN HAUTE-GARONNE -

Mme NATACHA MORARIN

par VIGO D'ARSOUILLES (BE) (bwp) et MAHATMA DE SARG (sfa)

par VENEUR D'ETENCLIN (sfa) et WARINA (ps)

par MIDSHIPMAN (ps)

Mise à la reproduction en 2020

2021 LOUNA DE NAT, (15 avril), f., alezan - BSO +6 (0,29)

par SUNSHINE DU PHARE (sfa) - Ariège,

Mme NATACHA MORARIN

FIRST LADY DE TERLONG

alezan 2015

ÉLEVÉE DANS LA SOMME - Mme EDITH MANTEN SENOCQ

par QCLASSIC BOIS MARGOT (sfb) et SONATE DE TERLONG (sfb)

par CARDERO (DE) (holst) et INES DE TERLONG (sfa)

par GALOUBET A (sfa)

Mise à la reproduction en 2018

2021 LILA VATI FLORADEL, (2 mai), f., alezan - BSO +18 (0,31)

par CANDY DE NANTUEL - Pas-de-Calais,

M. KEVIN LICCIARDI, Mme SABINE DEDULLE

2022 Sans renseignement de CICAVE DU TALUS

FIRST LADY D'ISCLA

gris 2015 ÉLEVÉE EN INDRE-ET-LOIRE -

S.C.E.A. ELEVAGE D' ISCLA

par WINDOWS VH COSTERSVELD (BE) (bwp) et SIGNORA (sfa)

par KANNAN (NL) (kwpn) et SOPHIE DU CHATEAU (sfa)

par GALOUBET A (sfa)

BSO +23 (0,43) - Mise à la reproduction en 2018**2021 LEGEND DEL COLLE**, (12 mai), m., bai f. - BSO +24 (0,34)

par CASALL (DE) (holst) - Eure,

S.C.E.A. ELEVAGE DEL COLLE,

ALLEVAMENTO IL COLLE SAS

FIRST LADY DU PIRUDEL

alezan 2015

ÉLEVÉE EN LOIRE-ATLANTIQUE - M. MATTHIEU GICQUEL et

Mme HELENE PASGRIMAUD

par MESSIRE ARDENT (sfa) et STARTILE (ps) par LESOTH (US) (ps)

et INFANTILE (ps) par BADOLATO (US) (ps)

Mise à la reproduction en 2020

2021 LONDON CALLING, (10 juin), m., alezan - BDR +2 (0,26)

par MIGHTY MAGIC (DE) (holst) - Loire-Atlantique,

M. MATTHIEU GICQUEL, Mme HELENE PASGRIMAUD

FIRST LADY VARNEL

(oc) noipan 2015

ÉLEVÉE DANS LE MORBIHAN - Mme ELODIE NICOLAS, M. GILDAS NICOLAS et

M. ANTHONY GAUVAIN

par PACTOL DE VARNEL (sfb) et DEESSE DES CRESLES (sfa)

par TENOR DE LA COUR (sfa) et RESEDA DES CRESLES (sfa)

par IMAM D'OR (sfa)

Mise à la reproduction en 2020

2021 LE PTIT PRINCE VARNEL, (1 août), m., alezan -

BSO +15 (0,33) BCC +11 (0,22) par MYLORD CARTHAGO (sfa) -

Morbihan, Mme ELODIE NICOLAS

FIRSTBY DE DIANE

(oc) bai 2015 ÉLEVÉE DANS LA NIEVRE -

Mme DOMINIQUE BOURCIER

par NAVAHO DU PUY (sfa) et NIDIANE DE VINDECY

par INDIAN RIVER (ps) et PREVES DU FOREZ (sfa)

par QUART DE VIN (ps)

Mise à la reproduction en 2019

2021 LENNON DE CHASSAGNE, (1 juin), m., bai f. - BSO +5 (0,29)

par CANDY DE NANTUEL - Allier, M. JEAN-PAUL PERRET

FIRSTKISS DE CORDELLE

gris 2015 ÉLEVÉE DANS L'ORNE -

E.A.R.L. DE CORDELLES, M. LIONEL GUYON et M. PIERRE BARKI

par FERGAR MAIL (sfa) et METISSE DE LALOU

par YARLANDS SUMMER SONG (GB) (fsf) et VISHNA DU LOUP (aa)

par GARITCHOU (aa)

BSO +2 (0,52) - Mise à la reproduction en 2020**2021 LEGEND LA MANADE**, (12 avril), f., noipan - BSO +14 (0,31)

par PUTCH DES ISLES (sfa) - Loire-Atlantique,

Mme EMMANUELLE NAULIN

2022 Sans renseignement de IRON MAN DE FAVRAY et de DIA-

RADO (DE) (holst)

FIT FOR GOLD

alezan 2015 ÉLEVÉE EN SEINE-ET-MARNE -

M. EMAD JAHANGIR

par GOLDFEVER (DE) (han) et ALALI TREZ par NORTON D'EOLE (sfa)

et KHYSMIE (sfa) par CRUISING (IE) (ish)

Mise à la reproduction en 2019

2021 LOVE SONG DU TRIOMPHE, (25 avril), m., alezan -

BSO +14 (0,34) par QCLASSIC BOIS MARGOT (sfb) - Var,

Mme INDIRA ALEXANDRA LEYRET MAHTOUB

FLADIANE DU LUC

bai f. 2015 ÉLEVÉE DANS LES DEUX-SEVRES -

E.A.R.L. LE LUC

par OLALA DE BUISSY (sfa) et LOZERE DU LUC (sfa)

par APACHE D'ADRIERS (sfa) et NAVARRE V (sfa)

par TIEPOLETTA (ps)

Mise à la reproduction en 2019

2021 LOUPIAK DU LUC, (30 avril), m., alezan - BSO +8 (0,26)

par POPOF DU LUC (sfa) - Deux-Sèvres, E.A.R.L. LE LUC

2022 Sans renseignement de SUBLIM DES GREZILS (sfb)

FLAGADA DES CHAMPS

gris 2015 ÉLEVÉE DANS LA MANCHE -

M. JEAN-YVES LEMASLE et Mme ANNIE LEMASLE

par OGRION DES CHAMPS (sfa) et QUEBRADA DES CHAMPS (sfa)

par FUSAIN DU DEFEY (aa) et LAMIA DES CHAMPS (sfa)

par ECHO DES FORETS II (sfa)

ISO 118 (20) **BSO** +15 (0,53) - Mise à la reproduction en 2019**2021 LEMON DLH**, (2 mai), m., alezan - BSO +18 (0,34)

par CONTHARGOS (DE) (old) - Seine-Maritime,

S.C.E.A. HARAS DLH

LIMONCELLO DLH, (13 mars), m., bai - BSO +16 (0,20)

par GRANDORADO TN (NL) (kwpn) - Seine-Maritime,

S.C.E.A. HARAS DLH

2022 Sans renseignement de QUEL HOMME DE HUS (DE) (holst)

Sans renseignement de QUEL HOMME DE HUS (DE) (holst)

Sans renseignement de QUEL HOMME DE HUS (DE) (holst)

Sans renseignement de EL BARONE 111 Z (BE) (z)

Sans renseignement de EL BARONE 111 Z (BE) (z)

FLAMBY DES FORETS

bai 2015 ÉLEVÉE DANS LA MANCHE -

M. FABRICE PARIS

par CONTENDRO (DE) (holst) et SONATE DES FORETS (sfa)

par DOLLAR DELA PIERRE (sfa) et LICORNE DES FORETS (sfa)

par VOLTAIRE (DE) (han)

ISO 137 (21) **BSO** +20 (0,59) - Mise à la reproduction en 2018**2018 IYOP DES FORETS**, (25 juin), f., bai - BSO +21 (0,32)

par BY CEIRA D'ICK - Manche, M. FABRICE PARIS

2021 LADY CEIRA DE FORETS, (12 mai), f., bai - BSO +21 (0,32)

par BY CEIRA D'ICK - Manche, M. FABRICE PARIS,

Mlle AUDREY PARIS

LEGENDE DES B, (12 avril), f., bai - BSO +19 (0,27)

par FALCO DE HUS - Calvados,

M. FRANCOIS-XAVIER BOUDANT

LOKKAIKO DES FORETS, (8 juillet), m., bai - BSO +10 (0,21)

par HOKKAIKO DE MENJO - Manche, M. FABRICE PARIS,

Mlle AUDREY PARIS

FLAMENCA DE LA VIOLE

bai 2015

ÉLEVÉE DANS LES VOSGES - Mme SANDRA PERINI et M. HUGUES BONVALOT

par BACCHUS ST LOIS et MUSICA DE LA VIOLE (sfa)

par ROX DE LA TOUCHE (sfa) et SAUGE DU BANNEY (sfa)

par URIEL (sfa)

Mise à la reproduction en 2017

2021 LOCTAVE DU SORET, (9 avril), m., bai - BSO +12 (0,29)

par CONTHARGOS (DE) (old) - Moselle,

S.A.R.L. ECURIE DU SORET

2022 Sans renseignement de CONTENDRO (DE) (holst)

FLAMME D'ARTOIS

(ps) bai 2006 ÉLEVÉE DANS LE PAS-DE-CALAIS -

M. BENOIT BUCHER

par CARDOUN (ps) et LADY SOUL (ps) par TIP MOSS (ps)

et HAVE A DRINK (ps) par HASTY TUDOR (US) (ps)

Mise à la reproduction en 2013

2021 LORN DU ZODIAQUE, (5 mai), m., bai

par CONTE BELLINI (DE) (westf) - Meurthe-et-Moselle,

Mme SARAH BICHET

2022 Sans renseignement de ROTTERDAM DE MUZE (BE) (bwp)

FLAMME DE BELIARD AA

(aa) alezan 2015

ÉLEVÉE DANS LE GERS - S.C.E.A. DE BELIARD

par UPSILON (aa) et VIEUSINGE DU MAURY (aa) par JALIENNY (aa)

et JASIONE (aa) par SAMUEL (aa)

BSO +9 (0,40) - Mise à la reproduction en 2019**2021 LIBERTINE**, (21 mars), f., alezan - BSO +16 (0,29)

par PUTCH DES ISLES (sfa) - Gers,

E.A.R.L. ELEVAGE DE JOUETARD

2022 Sans renseignement de PEGASE VAN'T RUYTERSOF (BE)

(bwp)

FLAMME DU BOS

alezan 2015 ÉLEVÉE EN DORDOGNE -

Mme MAEVA POILLION

par SALTO DES NAUVES (sfa) et LIOUBA DE L'ELFE (sfa)

par VICOMTE DE LA LOGE (sfa) et ARIANE DE LA BORDE (*aa*)

par COUCA (*aa*)

Mise à la reproduction en 2020

2021 LITTLE FLAME DU BOS, (17 avril), f., alezan - BSO +5 (0,31)

par LUIGI D'AMAURY (sfa) - Dordogne,

Mme MAEVA POILLION

2022 Sans renseignement de VICONTE DES NEIGES (aa)

FLAMME DU PARK

alezan 2015 ÉLEVÉE DANS LE MORBIHAN -

Mme CORINNE ACCARY

par QUIDAM DE REVEL (sfa) et JAZZIE DU PARC (sfa)

par APACHE D'ADRIERS (sfa) et QUININE DE LIVOYE (sfa)

par UKASE (sfa)

BSO +10 (0,43) - Mise à la reproduction en 2019

- 2021 LITTLE BOY DU PARK**, (16 avril), m., azezan - BSO +16 (0,36) BCC +9 (0,28) par KANNAN (NL) (kwpn) - Morbihan, Mme CORINNE ACCARY
- 2022 Sans renseignement de MYLORD CARTHAGO (sfa)

FLASHY DES ISLES bai f. 2015 ÉLEVÉE EN LOIRE-ATLANTIQUE - ELEVAGE CHICHE HUBERT HELENE CHICHE-HUBERT

- par QUICKLY DE KREISKER (sfa) et HEART BEAT (IT) (fsf)
par RAMIRO (DE) (holst) et NUIT D'ÊTE par PORTO RAFTI (ps)
BSO +7 (0,48) - Mise à la reproduction en 2019
- 2021 L'ANGELIQUE DES ISLES**, (10 mai), f., bai f. - BSO +10 (0,25)
par ET ALORS DE GRANLIEU - Loire-Atlantique, S.C.E.A. ELEVAGE CHICHE-HUBERT

FLAVIE DU ROUET bai 2015 ÉLEVÉE DANS LA MANCHE - M. YANNICK FARDIN

- par IVOIRE DU ROUET (sfa) et NEWS DU ROUET (sfa)
par REBEL Z (DE) (han) et EL IRA DU ROUET (sfa)
par GALOUBET A (sfa)
Mise à la reproduction en 2019
- 2021 LIBELLULE DU ROUET**, (26 avril), f., bai f. - BSO +11 (0,31)
par ELDORADO DE HUS (NL) (kwpn) - Manche, E.A.R.L. ELEVAGE DU ROUET, M. YANNICK FARDIN
- 2022 Sans renseignement de ITOKI DE RIVERLAND

FLECHE DE RIVERLAND bai 2015 ÉLEVÉE EN CHARENTE - S.C.E.A. RIVERLAND

- par SUNDAY DE RIVERLAND (sfb) et JILLY DE RIVERLAND (sfa)
par LE TOT DE SEMILLY (sfa) et J'VINS MARS (sfa)
par RAKOSI (GB) (ps)
Mise à la reproduction en 2020
- 2021 LEVISSA DE LA BASSE**, (6 juillet), f., bai
par CONTE BELLINI (DE) (westf) - Marne, S.A.R.L. ECURIE DE LA BASSE

FLECHE DU CHANU bai 2015 ÉLEVÉE DANS LA MANCHE - M. MATHIEU HALBOUT

- par L'ARC DE TRIOMPHE (DE) (old) et REINE DU CHANU (sfa)
par DOLLAR DELA PIERRE (sfa) et DANAE DU MESNIL (sfa)
par PYPYRUS DE CHIVRE (sfa)
Mise à la reproduction en 2018
- 2021 LUBIE ROSE DE RICK**, (8 juillet), f., gris
par GREY SKY D'IVRAIE - Manche, M. ERIC FOUQUET
- 2022 Sans renseignement de PRESTIGE KALONE (aa)

FLEOLE VERTE bai 2015 ÉLEVÉE EN SAONE-ET-LOIRE - M. PHILIPPE MAUBAN et Mme PAULINE PIOLLET

- par DIAMANT DE SEMILLY (sfa) et OKANIE VERTE (sfa)
par KANNAN (NL) (kwpn) et SYMPHONIE VERTE (sfa)
par JALISCO B (sfa)
ISO 127 (21) BSO +19 (0,57) - Mise à la reproduction en 2018
- 2021 LOUP DE CURAINE**, (13 mai), m., bai f. - BSO +18 (0,32)
par UNITED SUNHEUP (sfb) - Saône-et-Loire, M. BRUNO GAREZ
- 2022 Sans renseignement de UNITED SUNHEUP (sfb)

FLEUR DE LA FERME azezan 2015 ÉLEVÉE DANS LA MANCHE - E.A.R.L. DE LA RUE

- par NINIO DE ROX (sfa) et IDOLE DE LA FERME (sfa)
par BOUT D'ZAN II (sfa) et CELIA DE LA FERME (sfa)
par SHALIMAN DU THOT (sfa)
Mise à la reproduction en 2019
- 2020 KANDY DE LA FERME**, (15 juin), m., azezan
par DESIR DU CHATEAU (sfa) - Manche, M. PASCAL DIGEON
- 2021 LOLA DE LA FERME**, (15 juin), f., al fon - BSO +10 (0,33)
par NERVOSO (sfa) - Manche, M. PASCAL DIGEON
- 2022 Sans renseignement de NERVOSO (sfa)

FLEUR DE LIJS DES COURLEE (NL) (kwpn) bai 2010 - KWPN numéro 201011677 - M. M.H. MEIJER

- par L'ARC DE TRIOMPHE (DE) (old) et P ADADINE (kwpn)
par JACKSON (NL) (kwpn) et G ADADINE (kwpn) par ALADIN Z (se)
ISO 110 (17) BSO +5 (0,53) ICC 113 (15) -
Mise à la reproduction en 2019
- 2021 LITHIUM DU LANGE**, (5 mai), f., gris - BSO +15 (0,27)
par EKANO DKS - Ain, M. OLIVIER CORBIERE

FLEUR DE LYS LTP ST noipan 2015 ÉLEVÉE EN SAVOIE - Mme YOULIA MIROCHNITCHENKO

- par SOLIMAN (DE) (han)
et DONAUMELODIE V KLOSTERHOF (DE) (trak)
par HOHENSTEIN (DE) (trak)
et DONAUFUERSTIN V KLOSTERHOF (trak) par SOKRATES (DE) (trak)
Mise à la reproduction en 2018
- 2020 KIRSTEN DUNST LTP ST**, (9 juin), f., bai - BDR +19 (0,24)
par TOTILAS (NL) (kwpn) - Savoie, Mme YOULIA MIROCHNITCHENKO

FLEUR DE VESQUERIE azezan 2015 ÉLEVÉE DANS LA MANCHE - G.A.E.C. DE LA VESQUERIE

- par VAGABOND DE LA POMME (BE) (sbs)
et ULANE DE VESQUERIE (sfa) par DIAMANT DE SEMILLY (sfa)
et JAVA DE LA VESQUERIE (sfa) par ARPEGE PIERREVILLE (sfa)
ISO 141 (21) BSO +22 (0,58) - Mise à la reproduction en 2017
- 2021 LANA DE VESQUERIE**, (20 avril), f., gris - BSO +24 (0,28)
par EKANO DKS - Manche, G.A.E.C. DE LA VESQUERIE
- 2022 Sans renseignement de PEGASE VAN'T RUYTERS HOF (BE) (bwp)
Sans renseignement de PEGASE VAN'T RUYTERS HOF (BE) (bwp)

FLEUR DES JOANINS gris 2015 ÉLEVÉE EN HAUTE-SAVOIE - M. STEPHANE MONIER

- par NORTON D'EOLE (sfa) et BIANCA DE RIVERLAND
par UNTOUCHABLE M (NL) (kwpn) et TOSCANE DE RIVERLAND (sfa)
par DIAMANT DE SEMILLY (sfa)
BSO +17 (0,47) - Mise à la reproduction en 2018
- 2021 LEIKA DES JOANINS**, (5 mars), f., gr fon - BSO +19 (0,33)
par CONTHARGOS (DE) (old) - Ain, M. STEPHANE MONIER
- LUIGI DES JOANINS**, (19 mars), m., bai - BSO +16 (0,23)
par CHACCOON BLUE (DE) (meckl) - Ain, M. STEPHANE MONIER

FLEUR DU JORET bai 2015 ÉLEVÉE DANS LA MANCHE - M. VINCENT MESNAGE, M. JULIEN MESNAGE et Mme MARIE MESNAGE

- par CANTURO (DE) (holst) et ORLITA DU JORET (sfa)
par HELIOS DE LA COUR II (sfa) et DEESSE DU JORET (sfa)
par SUPER DE BOURRIERE (sfa)
BSO +11 (0,40) - Mise à la reproduction en 2020
- 2021 LOOPING DU JORET**, (1 juin), m., azezan - BSO +16 (0,24)
par GOOD PLEASURE SEMILLY - Manche, M. VINCENT MESNAGE, M. JULIEN MESNAGE, Mme MARIE MESNAGE

FLEURDESEL DES ETANGS bai 2015 ÉLEVÉE DANS L'OISE - Mme STEPHANIE TISON

- par CON AIR (DE) (holst) et VERONA VIII (DE) (holst)
par CESANO II (holst) et HOTLINE III (holst)
par CAPITOL I (DE) (holst)
ISO 125 (21) BSO +16 (0,56) - Mise à la reproduction en 2018
- 2021 LIZ TAYLOR DES ETANGS**, (13 juin), f., bai - BSO +18 (0,38)
par QCLASSIC BOIS MARGOT (sfb) - Oise, Mme STEPHANIE TISON

FLEURONE DEVILLIER AA (aa) azezan 2015 ÉLEVÉE DANS L'INDRE - M. DOMINIQUE DAUBORD

- par FLEURON DE DUN (aa) et HALTE AU PLAPE (aa)
par MIMOSA DU MAURY (aa) et AUREOLE DU PLAPE (aa)
par MAALEM (aa)
Mise à la reproduction en 2020
- 2021 LAGAZELLE DE VILLIERS**, (20 avril), f., bai
par GERMINO D'ELLE (sfa) - Indre, M. DOMINIQUE DAUBORD, Mme MYA GIRARD
- 2022 Sans renseignement de BALISSIMO (DE) (old)

FLICKA D'ANGIS (tf) bai f. 2015 ÉLEVÉE EN LOIRE-ATLANTIQUE - M. JEAN-CLAUDE LAHOUCINE et Mme MARIE-THERESE LAHOUCINE

- par QUARO (tf) et TINA D'ANGIS (tf) par IN FOOT (tf)
et HISTORY JET (tf) par AND ARIFANT (tf)
Mise à la reproduction en 2020
- 2021 LIDYLE DU MAS**, (11 mai), f., bai
par FAHRENHEIT DE VAINS - Dordogne, Mme INES LAGROT
- 2022 Sans renseignement de BLACK JACK IXE

FLICKA DE LA FORET noipan 2015 ÉLEVÉE EN SAONE-ET-LOIRE - M. PIERRE BONIN

- par NICK DELAUNAY (sfa) et LORETTE DE LA FORET (sfa)
par VENEUR D'ETENCLIN (sfa) et SIRENE DES GARNMES (sfa)
par D'UN FOL AMOUR (sfa)
Mise à la reproduction en 2018
- 2021 LOVE IS ALL JAMCY**, (28 avril), f., bai f. - BSO +2 (0,23)
par CANTO (DE) (holst) - Saône-et-Loire, Mme JULIE-AMANDINE LORTON

FLICKA DECANTRAIE azezan 2015 ÉLEVÉE DANS LA MANCHE - M. FRANCOIS-XAVIER BOUDANT et M. FRANCOIS POPPE

- par VIGO D'ARSOUILLES (BE) (bwp) et IBERIADE D'HUBLAIS (sfa)
par VALESPOIR MALABRY (sfa) et QUENOTTE DU TERTRE II (sfa)
par QUINQUET (ps)
BSO +4 (0,41) - Mise à la reproduction en 2017
- 2021 LOLLIPOP DE CANTRAIE**, (30 juin), f., bai
par EL BARONE 111 Z (BE) (z) - Loire-Atlantique, M. FRANCOIS POPPE, M. FRANCOIS-XAVIER BOUDANT
- 2022 Sans renseignement de STAKKATOL (DE) (old)

FLICKA DU LOZON

al fon 2015 ÉLEVÉE DANS LA MANCHE -

M. LAURENT VIGNAUD

par KANNAN (NL) (kwpn) et PALOMA DU LOZON (sfa)
 par BALOUBET DU ROUET (sfa) et GLAMOUR ROUGE (sfa)
 par LOU PIGUET (ps)

ISO 101 (19) **BSO** +15 (0,51) - Mise à la reproduction en 2020

2021 LIFESTYLE LIBERTE, (20 mai), m., alezan - BSO +17 (0,33)
 par CLARIMO (DE) (holst) - Vosges,
 S.C.E.A. HARAS DE LA PLANCHARDERIE

FLICKA DU REVERSEY

alezan 2015

ÉLEVÉE EN SAONE-ET-LOIRE - M. DIDIER BOUJON

par QUANTUM (DE) (holst) et RADIEUSE DU REVERSEY (sfa)
 par MR BLUE (NL) (kwpn) et GLORIA DES ISLES (sfa)
 par QUAT'SOUS (sfa)

Mise à la reproduction en 2018

2021 LUCIOLE DU REVERSEY, (28 mars), f., alezan -
 BSO +14 (0,31) par UNTOUCHABLE (NL) (kwpn) -
 Saône-et-Loire, G.A.E.C. DU REVERSEY

2022 Sans renseignement de COMME IL FAUT (DE) (westf) et de
 CRISTALLO (DE) (westf)

FLIGHT ARAVELSTSIMEON

bai 2015

ÉLEVÉE DANS LE CALVADOS - M. JEAN-NOEL POTTIER et

Mme PRISCILLA POTTIER GLASER

par PRESIDENT (NL) (kwpn) et SOIE DE RAVELSTSIMEON (sfb)
 par CROWN Z (BE) (z) et NOON DE RAVELSTSIMEON (sfa)
 par LE TOT DE SEMILLY (sfa)

ISO 134 (21) **BSO** +17 (0,55) - Mise à la reproduction en 2018

2021 LIVAIL DE ST JEAN, (2 mai), m., bai - BSO +18 (0,35)
 par PANAMA TAME (sfa) - Manche, M. FABIEN MARIE

2022 Sans renseignement de CICA VE DU TALUS
 Sans renseignement de CICA VE DU TALUS

FLIRT D'YCI

bai 2015 ÉLEVÉE DANS L'AVEYRON - M. GREGORY GUY

par ULMAR MAIL (sfa) et NOVISHAD (ps) par ROSE LAUREL (IE) (ps)
 et PAOLA SANTA (ps) par SON OF SILVER (GB) (ps)

Mise à la reproduction en 2018 - Morte en 2021

2021 L'ÉTERNEL D'YCI, (8 mai), m., bai
 par CONTE BELLINI (DE) (westf) - Aveyron,
 E.A.R.L. LES ECURIES D'YCI

FLO DE BAERENRAIN

bai 2015 ÉLEVÉE DANS LA MANCHE -

S.A.R.L. ECURIE HELMLINGER

par DIAMANT DE SEMILLY (sfa) et UPARFAITE DU ROUET (sfa)
 par C INDOCTRO (DE) (holst) et ILLIADÉ DU ROUET (sfa)
 par DOLLAR DU MURIER (sfa)

BSO +16 (0,40) - Mise à la reproduction en 2020

2021 LOLLIPOP DE KAHOT, (28 avril), f., bai -
 BSO +18 (0,34) BCC +11 (0,21)
 par QCLASSIC BOIS MARGOT (sfb) - Manche,
 M. JEAN PIEDBOEUF, Mme CHRISTINE PIEDBOEUF

2022 Sans renseignement de BAMAKO DE MUZE (BE) (bwp)

FLOR DES FLAGUES

bai 2015 ÉLEVÉE DANS LE CALVADOS -

M. FREDERIC LAVOINNE

par UP TO YOU (sfa) et OLYMPIC CHAMPEIX (sfa) par VONDEEN (sfa)
 et PARIADÉ DE PIERRE (sfa) par JALISCO B (sfa)

BSO +18 (0,43) - Mise à la reproduction en 2017

2021 LULLI DE BOHR LR, (7 avril), m., baimel - BSO +15 (0,29)
 par CARTANI (DE) (holst) - Calvados, M. JULIEN LAGALLE

2022 Sans renseignement de OGANO SITTE (BE) (sbs)

FL'OR III

bai 2015 ÉLEVÉE EN ILLE-ET-VILAINE -

E.A.R.L. LEBRUN ECURIE D'OR

par UNIVERS D'OR et TOSCANE D'OR (sfa)
 par DIAMANT DE SEMILLY (sfa) et FL'OR II (sfa) par JALISCO B (sfa)

ISO 113 (20) **BSO** +11 (0,53) - Mise à la reproduction en 2020

2021 LICORNE D'OR, (27 mai), f., gris - BSO +19 (0,37)
 par UNTOUCHABLE M (NL) (kwpn) - Ille-et-Vilaine,
 E.A.R.L. LEBRUN ECURIE D'OR

2022 Sans renseignement de EXOCET DU HOUSOIT (BE) (sbs)
 Sans renseignement de EXOCET DU HOUSOIT (BE) (sbs)
 Sans renseignement de EXOCET DU HOUSOIT (BE) (sbs)
 Sans renseignement de GIOVANI DE LA POMME (BE) (bwp)
 Sans renseignement de GIOVANI DE LA POMME (BE) (bwp)
 Sans renseignement de CASHPAID J ET F (DE) (holst)
 Sans renseignement de CASHPAID J ET F (DE) (holst)
 Sans renseignement de CASHPAID J ET F (DE) (holst)

FLORA DE BREKKA

bai 2015 ÉLEVÉE DANS LA MANCHE -

Mme MARIE-ANGE LE BOULANGER et M. PIERRE LE BOULANGER

par ARMITAGES BOY (DE) (old) et BELLA D'LA ROUSSERIE
 par QUAPRICE BOIMARGOT QUINCY (DE) (holst)
 et HERMINE DE BREKKA (sfa) par APACHE D'ADRIERS (sfa)

Mise à la reproduction en 2018

2021 LAMELIA DE BREKKA, (7 mai), f., bai

par NIXON VAN'T MEULENHOF (BE) (bwp) - Manche,
 M. PIERRE LE BOULANGER,
 Mme MARIE-ANGE LE BOULANGER

2022 Sans renseignement de HARDROCK Z (z)

FLORA DE LAUNAY

bai 2015 ÉLEVÉE DANS LA MANCHE -

M. ROGER COSSE et Mme MARIE-THERESE COSSE

par QCLASSIC BOIS MARGOT (sfb) et OPALINE DE LAUNAY (sfa)
 par FIRST DE LAUNAY (sfa) et ELVINE DE LAUNAY (sfa)
 par TARZAN MOUSSURE (sfa)

Mise à la reproduction en 2018

2021 LATINUS DE LAUNAY, (26 avril), m., gris - BSO +21 (0,24)
 par EKANO DKS - Manche, M. ROGER COSSE,
 Mme MARIE-THERESE COSSE

2022 Sans renseignement de FALKO DE HUS

FLORA DU MESNILDOT

baimel 2015 ÉLEVÉE DANS LA MANCHE -

M. EUGENE HERVIEU

par NARTAGO (sfa) et BETTY DU MESNILDOT
 par VERT ET ROUGE (sfa) et NANA DU MESNILDOT (sfa)
 par GRENAT DE GREZ (sfa)

ISO 126 (20) **BSO** +14 (0,55) - Mise à la reproduction en 2017

2021 LADY DU MESNILDOT, (31 juillet), f., gris - BSO +16 (0,38)
 par VIGO D'ARSOUILLES (BE) (bwp) - Manche,
 M. ANTOINE HERVIEU

LARACROFT DUMESNILDOT, (2 juin), f., baimel -
 BSO +19 (0,36) par CANDY DE NANTUEL - Manche,
 M. ANTOINE HERVIEU

LUPIN DU MESNILDOT, (19 mai), m., bai f. - BSO +19 (0,28)
 par EDEN DU ROUET - Manche, M. ANTOINE HERVIEU

FLORA DU MIROIR

bai 2015 ÉLEVÉE DANS LE RHONE -

Mme KETTY HODARA

par GOLDFEVER (DE) (han) et OMERTA BASTERS (sfa)
 par ROYAL FEU (sfa) et HERIA DE CHEVERY (sfa)
 par LE TOT DE SEMILLY (sfa)

Mise à la reproduction en 2020

2021 LUCIUS DE PORTERON, (1 mars), m., bai - BSO +9 (0,25)
 par QUESSEL TAME (sfa) - Aisne, Mme EMMY LE ROY

2022 Sans renseignement de QUESSEL TAME (sfa)

FLORA DU THEILLET

noipan 2015 ÉLEVÉE DANS LA SARTHE -

E.A.R.L. SABRAS

par UP TO YOU (sfa) et EDRIS DU THEILLET (sfa)
 par ABDULLAH (CA) (trak) et PSYCHEE IV (sfa) par JALISCO B (sfa)

Mise à la reproduction en 2020

2021 LA ZIZA DU THEILLET, (16 mars), f., bai f.
 par CONTE BELLINI (DE) (westf) - Sarthe, E.A.R.L. SABRAS

2022 Sans renseignement de CONTE BELLINI (DE) (westf)

FLORALINE DU LEVEZOU

bai 2015 ÉLEVÉE DANS L'INDRE -

Mme CLAUDINE CARRIERE

par LULLY ROCIO (sfa) et KETTY DES VERNIERES (aa)
 par BELO DES VERNIERES (aa) et ETNA DES VERNIERES (aa)
 par FOUQUEUX (aa)

Mise à la reproduction en 2019

2021 LURON DU CERF, (1 mai), m., bai - BSO +5 (0,22)
 par DARTAGNAN DE BELIARD - Tarn-et-Garonne,
 M. ROBIN WAELES

FLORAVOL D'ALBAIN

bai 2015 ÉLEVÉE EN SAONE-ET-LOIRE -

M. ALEXIS BOUILLOT

par WINDOWS VH COSTERSVELD (BE) (bwp) et CAMIE D'ALBAIN
 par KANNAN (NL) (kwpn) et NIKITA D'ALBAIN (sfa)
 par VAS Y DONC LONGANE (sfa)

ISO 116 (19) **BSO** +20 (0,56) - Mise à la reproduction en 2017

2021 LEGOLAS D'ALBAIN, (25 février), m., bai - BSO +23 (0,25)
 par HASCHICH D'ALBAIN - Saône-et-Loire,
 M. ALEXIS BOUILLOT

LOVELY DE MARENOIRE, (23 mars), f., bai cl - BSO +23 (0,31)
 par CANABIS D'ALBAIN - Saône-et-Loire,
 Mme ANNA KOSSMANN, Mme SIRPA AALTIO-KOSSMANN

LSA ALBAIN, (4 mai), m., bai - BSO +23 (0,25)

par HASCHICH D'ALBAIN - Saône-et-Loire,
 M. ALEXIS BOUILLOT

2022 Sans renseignement de MJT NEVADOS S (PL) (oes)

FLORE D'HELBY

alezan 2015 ÉLEVÉE EN ILLE-ET-VILAINE -

S.C.E.A. TRIHAN LAMOTTE

par URBAIN D'HELBY (sfa) et RAPIDE D'HELBY (sfa)
 par FOR PLEASURE (DE) (han) et MISS D'HELBY (sfa)
 par PAPIILLON ROUGE (sfa)

ISO 118 (19) **BSO** +19 (0,49) - Mise à la reproduction en 2019

2021 LADY D'HELBY, (16 mai), f., bai -
 BSO +19 (0,37) BCC +5 (0,20) BDR +2 (0,24)
 par CONTENDRO (DE) (holst) - Ille-et-Vilaine,
 S.C.E.A. TRIHAN LAMOTTE

2022 Sans renseignement de CORNET DU LYS (DE) (westf)

FLORENCA BELMONTE (PT) (oes) alezan 2010 - RCSP - CASA AGRICOLA FRANCISCO JOSE ROCHA

par QUICK BREEMERSEN (hack) et XILEE DO BELMONTE (oes) par PACINO (oes) et LICOFEE (oes) par LAVENDEL (holst)

ISO 108 (17) - Mise à la reproduction en 2018

2021 LARGO LA CHENAIE, (10 mai), m., alezan - BSO +11 (0,23) par GINKO DU ROUET - Morbihan, Mme FABIENNE KERVICHE

2022 Sans renseignement de ARMITAGES BOY (DE) (old)

FLORENTINE DE VAINS bai 2015 ÉLEVÉE DANS LA MANCHE - M. CHRISTIAN BIHL

par NABAB DE REVE (BE) (sbs) et ISOLINE III (sfa) par DAMOISEAU D'OR (sfa) et GERBE D'OR (sfa) par STARTER (sfa)

ISO 113 (20) BSO +10 (0,56) - Mise à la reproduction en 2019

2021 LUCRECIA DE VAINS, (1 avril), f., bai - BSO +14 (0,29) par FAHRENHEIT DE VAINS - Manche, S.C.E.A. HARAS DU FOUGERAY

2022 Sans renseignement de EMERALD VAN'T RUYTERS HOF (BE) (bwp) et de MYLORD CARTHAGO (sfa)

FLORIANE DE LYONS al bru 2015 ÉLEVÉE DANS L'EURE - Mme LAURENCE DESCHENES

par NEWTON DE KREISKER (sfa) et NORIANE DE LYONS (sfa) par FLIPPER D'ELLE (sfa) et BALESTRA TRONQUAY (sfa) par PALESTRO II (sfa)

BSO +10 (0,40) - Mise à la reproduction en 2018

2020 KIRIANE DE LYONS, (26 avril), f., bai - BSO +14 (0,29) par ALDO DU PLESSIS - Eure, Mme LAURENCE DESCHENES

2021 LE PRÉSIDENT DE LYONS, (14 avril), m., gris - BSO +14 (0,34) par PRÉSIDENT (NL) (kwpn) - Eure, Mme LAURENCE DESCHENES

2022 Sans renseignement de CONTENDRO (DE) (holst)

FLORIDA DE TREHO al fon 2015 ÉLEVÉE DANS LE MORBIHAN - M. DOMINIQUE MAUNY

par PRIAM D'ISIGNY (sfb) et DALAIS (sfa) par TOLBIAC DES FORETS (sfa) et NEMESIA II (sfa) par DOUBLE ESPOIR (sfa)

Mise à la reproduction en 2017

2021 LUCASS DE TREHO, (28 mai), m., noipan - BSO +15 (0,28) par GIOVANI DE LA POMME (BE) (bwp) - Morbihan, M. DOMINIQUE MAUNY

2022 Sans renseignement de CHACON BLUE (DE) (meckl)

FLORIDA ITA DU ROCHER bai 2015

ÉLEVÉE DANS LE MAINE-ET-LOIRE - Mme AMANDINE BOUCHER et M. LUC BELLANGER

par CON AIR (DE) (holst) et CHIC ITA DES NOIRIES par TOBAGO CHEVRIER et HALLALI DU MARAI (sfa) par ROYAL FEU (sfa)

BSO +5 (0,51) - Mise à la reproduction en 2020

2021 LOLIROCK DU ROCHER, (10 juin), m., bai - BSO +8 (0,36) BCC +16 (0,21) par NOUMA D'AUZAY (sfa) - Maine-et-Loire, M. LUC BELLANGER

2022 Sans renseignement de AIR JORDAN ALPHA Z (BE) (z)

FLORIDE DE L'ABBAYE bai f. 2015 ÉLEVÉE DANS LA MANCHE - M. JEAN-JACQUES LECONTE

par DIAMANT DE SEMILLY (sfa) et AMOUR DE CHANTEPIE (sfa) par JEROBOAB (sfa) et REINE DE CHANTEPIE (sfa) par URIEL (sfa)

ISO 120 (20) BSO +10 (0,57) - Mise à la reproduction en 2020

2021 LAUSANNE DE L'ABBAYE, (15 juin), f., bai - BSO +17 (0,25) par HAPPY DAY D'ISCLA - Manche, M. JEAN-JACQUES LECONTE

L'ÉTOILE DU LIROT, (1 mai), f., bai - BSO +17 (0,25) par HAPPY DAY D'ISCLA - Manche, M. JEREMIE ROLLAND

LOUISIANE DE L'ABBAYE, (29 avril), f., bai f. - BSO +17 (0,25) par HAPPY DAY D'ISCLA - Manche, M. JEAN-JACQUES LECONTE

2022 Sans renseignement de UGANO SITTE (BE) (sbs)

Sans renseignement de PEGASE VAN'T RUYTERS HOF (BE) (bwp)

Sans renseignement de PEGASE VAN'T RUYTERS HOF (BE) (bwp)

FLORIDE D'IVRAIE bai 2015 ÉLEVÉE DANS LE CANTAL - M. STEPHANE CHALIER

par VIGO D'ARSOUILLES (BE) (bwp) et LOA DE PETRA (aa) par TIGRIS (aa) et LLOUBA DE PETRA (aa) par IAGO C (aa)

BSO +5 (0,48) - Mise à la reproduction en 2020

2021 LUCIO D'IVRAIE, (3 mai), m., bai f. - BSO +14 (0,35) par VIVALDI DU SEIGNEUR (BE) (sbs) - Cantal, M. STEPHANE CHALIER

2022 Sans renseignement de CYANN D'IVRAIE

FLORIDE UNE PRINCE alezan 2015

ÉLEVÉE DANS LE PAS-DE-CALAIS - S.A.R.L. HARAS DES PRINCES et Mme DANIELLE PRINCE

par ARKO (DE) (old) et MAOWI D'O (sfa) par CONCORDE (NL) (kwpn) et IRLANDE (sfa) par PAPILLON ROUGE (sfa)

Mise à la reproduction en 2018

2021 LOSANGELES DES THERME, (21 avril), f., alezan - BSO +15 (0,33) BCC +15 (0,24) par UPSILON (aa) - Nord, Mme ALEXANDRA FERMAUT, M. FRANCOIS ROCHE

FLORINE (NL) (kwpn) bai 2010 - KWPN numéro 1011907 - M. J. VISSCHEDIJK

par CARAMBOLE (holst) et JESPRIT (kwpn) par BURGGRAAF (DE) (holst) et ESPRIT (kwpn) par ETNA (sfa)

Mise à la reproduction en 2014

2021 LAS DE COEUR DU BERRY, (1 mai), m., bai - BSO +9 (0,26) par DIABEAU (BE) (bwp) - Cher, Mme ELIANE DANIEL

2022 Sans renseignement de VLEUT (NL) (kwpn)

FLORINE VILLERS noipan 2015 ÉLEVÉE DANS L'OISE - S.N.C. HARAS DE VILLERS

par GUARANA CHAMPEIX (sfa) et ONDELIN VILLERS (sfa) par TROPHEE DU ROZEL (sfa) et UVELINE III (sfa) par J'T'ADORE (sfa)

Mise à la reproduction en 2020

2021 LYCOS DE L ARRE, (24 avril), m., bai - BSO +12 (0,34) par PRÉSIDENT (NL) (kwpn) - Oise, E.A.R.L. BURDIN

2022 Sans renseignement de VOYAGEUR OF LULU

FLOW DES DEUX LACS bai f. 2015 ÉLEVÉE DANS LE DOUBS - Mme MELANIE LEBLANC

par CANTURO (DE) (holst) et UTOPIA DE RIVERLAND (sfa) par QUAPRICE BOIMARGOT QUINCY (DE) (holst) et GRISI (sfa) par LE TOT DE SEMILLY (sfa)

BSO +7 (0,40) - Mise à la reproduction en 2018

2021 LUNE DE BAVALAN, (4 mai), f., bai - BSO +13 (0,34) BCC +10 (0,23) BDR +4 (0,26) par CONTENDRO (DE) (holst) - Morbihan, E.A.R.L. DE BAVALAN

2022 Sans renseignement de QUALITY BOIS MARGOT (sfb)

FLOWER (BE) (bwp) bai f. 2005 ÉLEVÉE EN BELGIQUE - BWP numéro 242563 - M. DIRK VAN LOOVEREN

par CARTIER VD HEFFINCK (DE) (holst) et TESSA VAN'T HOEKSKE (bwp) par CORSAIRE DE VAUBAN (sfa) et JESSIKA (bwp) par FLEURI DU MANOIR (sfa)

ISO 121 (11) BSO +3 (0,57) - Mise à la reproduction en 2016

2021 LA CAP FLEUR DES STAR, (31 mai), f., bai - BSO +5 (0,38) BDR +1 (0,21) par CAP KENNEDY (DE) (holst) - Haute-Vienne, Mme ELODIE GIORGETTI

2022 Sans renseignement de CHERRY COCO DU ROUGET (pfs)

FLOWER DE CERISY bai 2015 ÉLEVÉE DANS LA MANCHE - M. LAURENT VINCENT et Mme GABRIELLE VINCENT

par VALEUR D'ELLE et BUTTERFLY LADY (oc) par QUINTAGO I (DE) (holst) et LADY DE SEMILLY (sfa) par QUICK STAR (sfa)

Mise à la reproduction en 2017

2021 LADY DE CERISY, (19 février), f., bai - BSO +17 (0,22) par EDEN DU ROUET - Manche, M. LAURENT VINCENT, Mme GABRIELLE VINCENT

FLOWER DES FLAGUES bai 2015 ÉLEVÉE DANS LE CALVADOS - M. FREDERIC LAVOINNE

par UP TO YOU (sfa) et OLYMPIC CHAMPEIX (sfa) par VONDEEN (sfa) et PARIADO DE PIERRE (sfa) par JALISCO B (sfa)

ISO 130 (21) BSO +21 (0,59) - Mise à la reproduction en 2017

2020 KRISTALLO DES FLAGUES, (28 juillet), m., alezan - BSO +18 (0,30) par CHROME D'IVRAIE (aa) - Calvados, M. FREDERIC LAVOINNE

2021 LA DIVA DES FLAGUES, (30 juin), f., bai - BSO +18 (0,29) par CYANN D'IVRAIE - Calvados, M. FREDERIC LAVOINNE

FLY FOR YOU bai 2015 ÉLEVÉE DANS L'EURE - M. JEAN-MARIE SOUPASSE et Mme AMELIE SOUPASSE

par QUAPRICE BOIMARGOT QUINCY (DE) (holst) et VEDETTE LANDE par L'ARC DE TRIOMPHE (DE) (old) et QUETSCHÉ DE LA LANDE (sfa) par PAPILLON ROUGE (sfa)

ISO 144 (21) BSO +20 (0,58) - Mise à la reproduction en 2017

2021 LA BAULE DBC, (5 juin), f., alezan - BSO +22 (0,39) BCC +15 (0,27) par MYLORD CARTHAGO (sfa) - Eure, S.C.E.A. DE SAINT HUBERT

FLYING STAR DU PIN bai 2015 ÉLEVÉE EN LOIRE-ATLANTIQUE - Mme ANNE GAUDUCHON et Mme DOMINIQUE CALVIER

par QUICK STAR (sfa) et LAMBDA (sfa) par LE TOT DE SEMILLY (sfa) et NATOUNA II par BEAU FIXE (ps)

BSO +9 (0,40) - Mise à la reproduction en 2018

2021 **LIKE A STAR**, (20 mars), f., bai f. - BSO +18 (0,24)
par EKANO DKS - Calvados, M. EMMANUEL DELAUNAY,
Mme EDITH DELAUNAY

FOCETTE DU BOILUCA (sfa) bai 1993 ÉLEVÉE DANS L'OISE -
M. FRANCOIS CAZE

par JOKRIS (sfa) et AVOCETTE DE HERE (aa)
par JOUAN DE FRELY (aa) et EVE I (aa) par BARIGOULE (*aa*)

ISO 123 (99) **JSO** 5 - Mise à la reproduction en 2000 - Morte en 2021

2013 **DOCETTE DE VILETTE**, (16 juin), f., gr cl

par LUC DES BRUYERES (sfa) - Oise,
Mme SYLVIE BLANCHART

2014 **ESPOIR DE VILLETTE**, (25 mai), h., bai
par LOYALTY (NL) (kwpn) - Oise, Mme SYLVIE BLANCHART,
M. SEBASTIEN BLANCHART

FOCHTEPARLE baimel 2015 ÉLEVÉE DANS LE MAINE-ET-LOIRE -
M. PIERRE JARRY

par CAESAR VAN DE HELLE (DE) (holst) et HELODEE (sfa)
par QUINIOU (sfa) et RIALTA DES GATS (sfa)
par LEPRINCE DE THURIN (sfa)

ISO 117 (21) **BSO** +7 (0,52) - Mise à la reproduction en 2018

2019 **JEDUZOR**, (15 mai), m., baimel - BSO +15 (0,38) BCC +9 (0,23)
par MYLORD CARTHAGO (sfa) - Maine-et-Loire,
M. PIERRE JARRY

FOGATA LS (MX) (oes) alezan 2014 - SBLS - LA SILLA

par CARTHAGO (DE) (holst) et FELDAM DE BLONDEL (sfa)
par QUIDAM DE REVEL (sfa) et PHEDRA RATELIERE (sfa)
par BELPHEGOR IV (sfa)

BSO +17 (0,43) - Mise à la reproduction en 2019

2021 **LATINA LS D'AUBIGNY**, (15 mai), f., bai f. - BSO +15 (0,23)
par CORNET DU LYS (DE) (westf) - Loire,
Dr. Vét. PIERRE VALETTE

LUCHA LS D'AUBIGNY, (15 mai), f., alezan - BSO +16 (0,22)
par CHACON BLUE (DE) (meckl) - Loire,
Dr. Vét. PIERRE VALETTE

2022 Sans renseignement de EL BARONE 111 Z (BE) (z)

FOLIE DE CONQUES gris 2015 ÉLEVÉE EN GIRONDE -

S.A.S. HARAS DE CONQUES

par WINDOWS VH COSTERSVELD (BE) (bwp) et CHAMADE DI TAI
par TINKA'S BOY (NL) (kwpn) et TAI DI SAN PATRIGNANO (IT) (si)
par LE TOT DE SEMILLY (sfa)

BSO +13 (0,40) - Mise à la reproduction en 2017

2020 **KALOU DE CONQUES**, (18 avril), m., gris -
BSO +17 (0,34) BDR +1 (0,21)
par BALOU DU ROUET (DE) (old) - Gironde,
S.A.S. HARAS DE CONQUES

2022 Sans renseignement de L'ARC DE TRIOMPHE (DE) (old)
Sans renseignement de COOPER VD HEFFINCK (DE) (holst)
Sans renseignement de COOPER VD HEFFINCK (DE) (holst)

FOLIE DE NANTUEL alezan 2015 ÉLEVÉE DANS LE CHER -

Mme CLAIRE GOUIN

par LUIDAM (NL) (kwpn) et THARA NANTUEL (sfa)
par DIAMANT DE SEMILLY (sfa) et KARMA DE NANTUEL (sfa)
par QUIDAM DE REVEL (sfa)

ISO 135 (21) **BSO** +23 (0,55) - Mise à la reproduction en 2017

2021 **LET'S GO DE STARTUP**, (10 mars), m., bai - BSO +22 (0,35)
par CONTHARGOS (DE) (old) - Finistère,
S.A.R.L. STARTUP ECURIE STARTUP,
Mme CATHERINE ANSQUER, E.A.R.L. MARC DILASSER
LOVEUR DE STARTUP, (20 avril), m., bai - BSO +19 (0,25)
par CHACON BLUE (DE) (meckl) - Finistère,
S.A.R.L. STARTUP ECURIE STARTUP,
Mme CATHERINE ANSQUER, M. MARC DILASSER

FOLIE DES FORETS gris 2015 ÉLEVÉE DANS LA MANCHE -

M. FABRICE PARIS et E.A.R.L. KME ELEVAGE ET SPORTS

par UPSILON (aa) et BOREALE DES FORETS
par MOZART DES HAYETTES (BE) (sbs)
et LICORNE DES FORETS (sfa) par VOLTAIRE (DE) (han)
Mise à la reproduction en 2018

2021 **LA VIE EN ROSE GIN**, (14 avril), f., noipan - BSO +20 (0,31)
par CANDY DE NANTUEL - Ain,
E.A.R.L. KME ELEVAGE ET SPORTS

2022 Sans renseignement de FAHRENHEIT DE VAINS

FOLIEDOUCHE DUBATUT AA (aa) gris 2015

ÉLEVÉE DANS L'AVEYRON - E.A.R.L. DU BATUT

par QUERCUS DU MAURY (aa) et OBSETION (aa) par MARKUS (*aa*)
et OBENE D'OR (aa) par FLORESTAN II (*aa*)
Mise à la reproduction en 2018

2021 **LAZARE DU BATUT**, (25 juillet), m., bai - BSO +9 (0,25)
par DELSTAR MAIL - Aveyron, E.A.R.L. DU BATUT

FOLKLORE DE ROHAN alezan 2015

ÉLEVÉE EN LOIRE-ATLANTIQUE - S.C.E.A. LAND ROHAN

par VIGO D'ARSOUILLES (BE) (bwp) et MANUELA DU CHATEAU (sfa)
par QUIDAM DE REVEL (sfa) et JAVOTTE D (sfa)
par COR DE CHASSE (sfa)

ISO 108 (20) **BSO** +10 (0,57) - Mise à la reproduction en 2018

2021 **LIBERTIN DE BOGUIN**, (26 février), m., alezan -
BSO +16 (0,36) par UNTOUCHABLE (NL) (kwpn) - Manche,
M. JOCELYN GUILLEMETTE

2022 Sans renseignement de OGRION DES CHAMPS (sfa)
Sans renseignement de OGRION DES CHAMPS (sfa)
Sans renseignement de WINDOWS VH COSTERSVELD (BE)
(bwp)

FOLLE ENVIE DE CRAZY bai 2015 ÉLEVÉE DANS LA SARTHE -

M. CYRIL REY et M. MATTHIEU DOOSE

par LIFESTYLE (DE) (old) et SIRENE DU KHEMM (sfb)
par TINKA'S BOY (NL) (kwpn) et CALYPSO DE BLOYE (sfa)
par QUIDAM DE REVEL (sfa)

Mise à la reproduction en 2018

2021 **LANKARA DES HAYES**, (26 mai), f., bai - BSO +11 (0,30)
par CLARIMO (DE) (holst) - Sarthe,
E.A.R.L. HARAS DES HAYES, Mme VALERIE GARNIER

2022 Sans renseignement de CRISTALLO (DE) (westf)

FOLLE ENVIE DE POM' bai 2015 ÉLEVÉE DANS LE CALVADOS -

M. GUILLAUME CAPELLE

par WINDOWS VH COSTERSVELD (BE) (bwp)
et JIKIE DE LA DAGUE (sfa) par KING'S ROAD (ps)
et MAGESTUEUSE (sfa) par FEND L'AIR (sfa)

BSO +8 (0,41) - Mise à la reproduction en 2020

2021 **L'ELIXIR DE POM'**, (12 mai), m., bai - BSO +16 (0,25)
par CICAIVE DU TALUS - Calvados, M. GUILLAUME CAPELLE

2022 Sans renseignement de BANDRO BOY DE BETHUNE

FOLLINA VAN TER HULST (BE) (bwp) bai 2005

ÉLEVÉE EN BELGIQUE - BWP numéro 243847 - M. BERNARD DUVILLIER

par QUIDAM DE REVEL (sfa) et TANA VD HERMITAGE (DE) (holst)
par COROFINO (DE) (holst) et DIMITRA (holst)
par KOENIGSPARK (DE) (ps)

ISO 151 (13) **BSO** +14 (0,58) - Mise à la reproduction en 2020

2021 **L FOLLINO DGC**, (22 avril), m., bai - BSO +19 (0,32)
par BY CEIRA D'ICK - Calvados, E.A.R.L. HUGO BREUL

2022 Sans renseignement de CORNET DU LYS (DE) (westf)

FOLOW ME DES BOCHARDS baipie 2015

ÉLEVÉE DANS LE LOIRET - Mme CAROLINE LONGUET

par CANTURO (DE) (holst) et KENIA (PL) (oes) par METYS (oes)
et UNKNOWN MARE (ri)

Mise à la reproduction en 2019

2021 **LUEUR DU VIOLET**, (16 mai), f., bai -
BSO +8 (0,32) BCC +16 (0,20) BDR +3 (0,21)
par DIARADO (DE) (holst) - Indre,
Mme AURORE DORSEMAINE

2022 Sans renseignement de SOLID GOLD Z (DE) (old)

FONCE PAR LA B bai 2015 ÉLEVÉE DANS LA LOIRE -

Dr. Vét. SYLVAIN BUGE et Mme JESSICA BRAVARD

par CARDERO (DE) (holst) et PIVOINE DE LA CHAU (sfb)
par FEU FOLLET MARINS (sfa) et JAKADYE DU PECHER (sfb)
par NOTION II (sfa)

Mise à la reproduction en 2020

2021 **LA REVANCHE D'UNE B**, (16 juillet), f., bai - BSO +8 (0,28)
par NOTRESTAR DELA NUTRIA (MX) (sfa) - Loire,
Mme JESSICA BRAVARD

FONTAINEBLO VAL HENRY bai 2015

ÉLEVÉE DANS LE CALVADOS - S.C.E.A. HARAS DU VAL HENRY et
Mme HELENE AMAR

par QUITE EASY (DE) (holst) et ALADINA DU VAL HENRY
par LANDO (DK) (dwb) et CASSINA (DE) (holst)
par CASSINI I (DE) (holst)

ISO 112 (19) **BSO** +11 (0,55) - Mise à la reproduction en 2020

2021 **LILIBET VAL HENRY**, (14 juin), f., bai - BSO +12 (0,36)
par ARMITAGES BOY (DE) (old) - Calvados,
S.C.E.A. HARAS DU VAL HENRY, Mme HELENE AMAR

FONTANA (BE) (bwp) bai 2005 ÉLEVÉE EN BELGIQUE -

BWP numéro 243583 - M. JOS MICHELS YSKOUT

par ARGENTINUS (DE) (han) et BURMESE (bwp)
par HEARTBREAKER (NL) (kwpn) et RE (bwp)
par PAVAROTTI VAN DE HELLE (DE) (westf)

ISO 133 (15) **BSO** +12 (0,60) - Mise à la reproduction en 2013

2020 **KASH DU TRIO**, (25 juillet), m., bai - BSO +16 (0,39)
par NERVOSO (sfa) - Manche, M. BAPTISTE MOULIN,
M. GERMAIN MOULIN, M. JEAN LUC MOULIN

2022 Sans renseignement de JAC POTES (DE) (holst)

FOR GLAMOUR DE MELOIR bai 2015

ÉLEVÉE EN LOIRE-ATLANTIQUE - M. LIONEL LESEGRETTAIN
 par HUPPYDAM DES HORTS (sfa) et UNUK DE MELOIR (sfa)
 par LORD CALANDO (DE) (holst) et GLAMOUR DE BAIZY (sfa)
 par PRINCE D'ANZEX (aa)

Mise à la reproduction en 2018

2021 LUCIOLE DE MELOIR, (8 juin), f., alezan
 par FIRTH OF LORNE (DE) (han) - Loire-Atlantique,
 M. LIONEL LESEGRETTAIN

FOR LOVE DES FLAGUES alezan 2015

ÉLEVÉE DANS LE CALVADOS - M. FREDERIC LAVOINNE
 par KANNAN (NL) (kwpn) et OLYMPIC CHAMPEIX (sfa)
 par VONDEEN (sfa) et PARIADÉ DE PIERRE (sfa) par JALISCO B (sfa)
ISO 107 (19) **BSO** +16 (0,57) - Mise à la reproduction en 2017

2021 LOULOU DES FLAGUES, (8 juillet), m., bai - BSO +20 (0,31)
 par CICAVE DU TALUS - Calvados, M. FREDERIC LAVOINNE
LOVE FOR FLAGUES, (10 juillet), f., bai - BSO +13 (0,37)
 par CANTURANO (DE) (holst) - Calvados,
 M. FREDERIC LAVOINNE

LOVE ME DES FLAGUES, (1 juillet), f., bai - BSO +19 (0,36)
 par ELDORADO VAN DE ZESHOEK (BE) (bwp) - Calvados,
 M. FREDERIC LAVOINNE

2022 Sans renseignement de PEGASE VAN'T RUYTERS HOF (BE) (bwp)
 Sans renseignement de PEGASE VAN'T RUYTERS HOF (BE) (bwp)
 Sans renseignement de PEGASE VAN'T RUYTERS HOF (BE) (bwp)
 Sans renseignement de HARDROCK Z (z)
 Sans renseignement de HARDROCK Z (z)
 Sans renseignement de CORNET DU LYS (DE) (westf)
 Sans renseignement de CORNET DU LYS (DE) (westf)
 Sans renseignement de EMERALD VAN'T RUYTERS HOF (BE) (bwp)
 Sans renseignement de EMERALD VAN'T RUYTERS HOF (BE) (bwp)

FOR LOVE DES HATES gris 2015

ÉLEVÉE DANS LE LOIR-ET-CHER - LES ECURIES DU VENDOMOIS et
 Mme KATHERINE FRUHAUFF

par WINDOWS VH COSTERSVELD (BE) (bwp)
 et PEARL QUEEN (DE) (holst) par CORONADO (DE) (holst)
 et FINESS (holst) par LANDADEL (DE) (holst)

ISO 118 (21) **BSO** +16 (0,56) - Mise à la reproduction en 2020
2021 L'ANTIDOTE EDG, (19 mai), m., bai f. - BSO +14 (0,39)
 par DOLLAR DELA PIERRE (sfa) - Morbihan,
 M. FRANCOIS AUDREN

FOR PAM bai 2015 ÉLEVÉE DANS LE LOT-ET-GARONNE -

M. JEAN-LUC FAU et Mme ANNE LAURE VERRI FAU
 par VAGABOND DE LA POMME (BE) (sbs) et PAM DE BACON
 par PARCO (BE) (bwp) et FLAMME DE BACON (aa)
 par VLAN DE VERGOIGNAN (aa)

BSO +14 (0,40) - Mise à la reproduction en 2019

2021 LOOK FOR PAM, (2 avril), m., al fon -
 BSO +17 (0,34) BDR +2 (0,20)
 par BALOU DU ROUET (DE) (old) - Haute-Garonne,
 Mme ANNE LAURE VERRI FAU

2022 Sans renseignement de BY CEIRA D'ICK

FOREVER DK alezan 2015 ÉLEVÉE DANS L'EURE -

E.A.R.L. HARAS D'ICK
 par VIGO D'ARSOUILLES (BE) (bwp) et VIALOTTA D'ICK
 par DIAMANT DE SEMILLY (sfa) et PIA LOTTA (DE) (westf)
 par PILOT (westf)

ISO 113 (20) **BSO** +18 (0,56) - Mise à la reproduction en 2019

2021 LADY FOREVER DK, (24 mars), f., bai f. -
 BSO +21 (0,39) BCC +12 (0,24) par MYLORD CARTHAGO (sfa) -
 Eure, E.A.R.L. HARAS D'ICK

LEGEND FOREVER DK, (10 juin), m., alezan -
 BSO +22 (0,38) BCC +9 (0,23) par MYLORD CARTHAGO (sfa) -
 Eure, E.A.R.L. HARAS D'ICK

LOVE ME FOREVER DK, (29 mars), m., al fon -
 BSO +22 (0,38) BCC +9 (0,23) par MYLORD CARTHAGO (sfa) -
 Eure, E.A.R.L. HARAS D'ICK

LUCKY FOREVER DK, (5 mars), m., bai f. - BSO +20 (0,32)
 par BY CEIRA D'ICK - Eure, E.A.R.L. HARAS D'ICK

2022 Sans renseignement de EMERALD VAN'T RUYTERS HOF (BE) (bwp)
 Sans renseignement de EMERALD VAN'T RUYTERS HOF (BE) (bwp)
 Sans renseignement de EMERALD VAN'T RUYTERS HOF (BE) (bwp)
 Sans renseignement de BY CEIRA D'ICK
 Sans renseignement de BY CEIRA D'ICK
 Sans renseignement de CHACON BLUE (DE) (meckl)

Sans renseignement de CHACON BLUE (DE) (meckl)

FOREVER DU VARTELLIER bai 2015

ÉLEVÉE EN MEURTHE-ET-MOSELLE - M. CHRISTIAN LETTE

par UTRILLO VD HEFFINCK (BE) (bwp)
 et JIFY DU VARTELLIER (sfa) par PRINCE IG'OR (aa)
 et SISSI DE GEVILLE (sfa) par HIDALGO DE RIOU (sfa)

BSO +3 (0,40) - Mise à la reproduction en 2017

2021 LEGEND DU VARTELLIER, (2 mars), m., bai - BSO +14 (0,25)
 par EL DIARADO D'EUSKADI - Meurthe-et-Moselle,
 M. CHRISTIAN LETTE, Mme EMERANCE PIERRET,
 M. TANGUY PIERRET, M. TRISTAN PIERRET

2022 Sans renseignement de ROCK'N ROLL SEMILLY (sfa)

FOREVER VALENTINES alezan 2015 ÉLEVÉE DANS LA LOIRE -

Mme FLORIANE FOURNIER
 par OPIUM DE TALMA (sfa) et WALKIRIE (BE) (bwp)
 par EROS PLATIERE (sfa) et VICA (bwp) par WOTAN I (oes)

Mise à la reproduction en 2020

2021 LIFE FOREVER DE DIEME, (20 mai), f., alezan - BSO +5 (0,25)
 par FALCO DE TATHOU - Isère, Mme MARLENE PAVIOT

FOREVER VENTADOUR alezan 2015 ÉLEVÉE EN CORREZE -

M. QUENTIN PARIS et E.A.R.L. LES ECURIES DE VENTADOUR
 par DIAMANT DE SEMILLY (sfa) et LUNARIA CHAMPEIX (sfa)
 par BONHOMME II (sfa) et EDELWEIS CHAMPEIX (sfa)
 par SIOUX DE BAUGY (sfa)

BSO +15 (0,40) - Mise à la reproduction en 2018

2021 LUNARIA VENTADOUR, (5 mars), f., bai - BSO +19 (0,32)
 par ELDORADO VAN DE ZESHOEK (BE) (bwp) - Corrèze,
 E.A.R.L. LES ECURIES DE VENTADOUR

2022 Sans renseignement de COMME IL FAUT (DE) (westf)

FORMIDABLE DU ROYAUME Z (BE) (z) bai 2015 - SBZ -

M. MICHAEL DORIGO

par FOR PLEASURE (DE) (han) et CORDIANA HERO Z (BE) (z)
 par WINDOWS VH COSTERSVELD (BE) (bwp)
 et GWENNY VAN'T ROOSAKKER (bwp)
 par DIAMANT DE SEMILLY (sfa)

ISO 109 (20) **BSO** +16 (0,54) - Mise à la reproduction en 2018

2021 LEGENDE DE KERMOR, (1 avril), f., bai - BSO +19 (0,35)
 par ELDORADO VAN DE ZESHOEK (BE) (bwp) - Finistère,
 S.C.E.A. ELEVAGE DE KERMOR

LIVIA DE KERMOR, (26 avril), f., bai - BSO +14 (0,37)
 par VERDI (NL) (kwpn) - Finistère,
 S.C.E.A. ELEVAGE DE KERMOR

2022 Sans renseignement de DOMINATOR 2000 Z (BE) (z)
 Sans renseignement de DOMINATOR 2000 Z (BE) (z)

FORMULEFLORALE BRENUS alezan 2015

ÉLEVÉE DANS LA MANCHE - M. DAVID DELAJARRAUD et
 Dr. Vét. HELENE DELAJARRAUD

par ARTISTE DE L'ABBAYE et PARTICULE DE BRENUS (sfa)
 par NARCOS II (sfa) et FIBULE D'AUZAY (sfa)
 par LEPRINCE DE THURIN (sfa)

ISO 116 (21) **BSO** +9 (0,53) - Mise à la reproduction en 2020

2021 LUNE D'OR DE DIAM, (22 mars), f., bai - BSO +16 (0,30)
 par CICAVE DU TALUS - Calvados, M. VINCENT ANNEBICQUE

2022 Sans renseignement de MYLORD CARTHAGO (sfa)

FORRADINA bai 2015 ÉLEVÉE DANS LE MORBIHAN -

M. JEAN PAUL COCHE et M. DANIEL CADORET
 par NABAB DE REVE (BE) (sbs) et THORRADINA JPC (DE) (holst)
 par CARTHAGO (DE) (holst) et JULIETTA (holst)
 par CORIANDER (DE) (holst)

Mise à la reproduction en 2018

2021 LORRA DU PRIEURE, (9 mai), f., bai - BSO +19 (0,29)
 par COMME IL FAUT (DE) (westf) - Seine-et-Marne,
 S.A.R.L. LE HARAS DU PRIEURE

2022 Sans renseignement de DIAMANT DE SEMILLY (sfa)

FORTALESSAI DU LEOU al bru 2015

ÉLEVÉE EN LOIRE-ATLANTIQUE - E.A.R.L. ECURIE PASCAL LEROY
 par ENTEBBE DE HUS (DE) (han) et ULASSAI DU LEOU (sfa)
 par NOUMA D'AUZAY (sfa) et BELOUGA DE SEYE (aa)
 par FAYRILAND II (*aa*)

BDR +4 (0,40) - Mise à la reproduction en 2019

2021 LASSAI DU LEOU, (13 mai), m., bai -
 BSO +10 (0,34) BCC +11 (0,24) BDR +8 (0,30)
 par CONTENDRO (DE) (holst) - Loire-Atlantique,
 E.A.R.L. ECURIE PASCAL LEROY

LOUGA DU LEOU, (10 mai), m., bai - BSO +8 (0,23)
 par DARTAGNAN DE BELLIARD - Loire-Atlantique,
 E.A.R.L. ECURIE PASCAL LEROY

FORTUNA DE GALESTE bai f. 2015 ÉLEVÉE DANS LE CALVADOS -

Mme EVELYNE POITEVIN

par TRESOR (BE) (bwp) et QUENOTE DE GALESTE (sfa)

par NARCOS II (sfa) et GRIOTTE DE GALESTE (sfa)

par JALISCO B (sfa)

Mise à la reproduction en 2020

2021 LILI MISS D'OLBIA, (23 juin), f., bai - BSO +4 (0,35)

par QUILVARO DE LYR (sfa) - Var,

S.A.R.L. LES ECURIES DE LA BOUQUETIERE

FORTUNA DU MESNIL bai f. 2015 ÉLEVÉE DANS LA MANCHE -

M. DANIEL AUMONT

par OGRION DES CHAMPS (sfa) et JANEIRA (sfa)

par CABDULA DU TILLARD (sfa) et MILAYDY II (sfa)

par SURIOSO DE VER (sfa)

Mise à la reproduction en 2018

2021 LUCY DE CHAMANT, (5 juillet), f., gris -

BSO +16 (0,35) BCC +12 (0,25) par MYLORD CARTHAGO (sfa) -

Manche, S.A.R.L. ECURIE N. PAILLOT

2022 Sans renseignement de BY CEIRA D'ICK

FORTUNE WEST gris 2015 ÉLEVÉE DANS LES COTES D'ARMOR -

M. CHRISTIAN PLANCHON

par HERITAGE FORTUNUS (DE) (han) et SUZIE (sfa)

par MR BLUE (NL) (kwpn) et KAJOLEE DU GUE (sfa)

par DARCO (BE) (bwp)

Mise à la reproduction en 2017

2021 LOUSTIK WEST, (26 février), m., gris - BSO +14 (0,24)

par VIRTUOSO SEMILLY - Côtes-d'Armor,

M. CHRISTIAN PLANCHON

2022 Sans renseignement de ECHO LONGANE

FOUDRE DE VAINS bai 2015 ÉLEVÉE DANS LA MANCHE -

M. CHRISTIAN BIHL

par CONTENDRO (DE) (holst) et BRISE DE VAINS

par KANNAN (NL) (kwpn) et TEMPETE DE VAINS (sfa)

par ALLEGRETO (sfa)

ISO 130 (21) **BSO** +18 (0,57) - Mise à la reproduction en 2019**2021 LIGHTNING DE VAINS**, (18 juillet), m., bai f. - BSO +19 (0,39)

par VAGABOND DE LA POMME (BE) (sbs) - Manche,

S.C.E.A. HARAS DU FOUGERAY

2022 Sans renseignement de GIOVANI DE LA POMME (BE) (bwp)

Sans renseignement de GIOVANI DE LA POMME (BE) (bwp)

FOUDRE DU VENT al bru 2015 ÉLEVÉE DANS LES YVELINES -

S.A.R.L. ECURIE DU MOULIN A VENT

par VIGO D'ARSOUILLES (BE) (bwp) et SAMBA DES PRES (sfa)

par KIRIEL DU BANCO (sfa) et MALICE DES PRES (sfa)

par SOCRATE DE CHIVRE (sfa)

Mise à la reproduction en 2020

2021 LOUSTIC DES FOULONS, (26 avril), m., bai f. - BSO +10 (0,28)

par CARTANI (DE) (holst) - Yvelines,

S.C.E.A. HARAS DES FOULONS

FOUINE bai 2015 ÉLEVÉE DANS LE PAS-DE-CALAIS - M. PHILIPPE POTIN

par WINDOWS VH COSTERSVELD (BE) (bwp)

et SA P'TITE DAME (DE) (holst) par QUIDAM DE REVEL (sfa)

et FEE GVH (holst) par LANDGRAF I (DE) (holst)

Mise à la reproduction en 2019

2021 LOUGAST, (7 juin), m., bai - BSO +16 (0,30)

par TZIGANO MASSUERE (sfb) - Pas-de-Calais,

M. PHILIPPE POTIN

2022 Sans renseignement de ACTION BREAKER (BE) (bwp)

FOURTH ONE NOUVOLIEU bai 2015

ÉLEVÉE EN MEURTHE-ET-MOSELLE - M. JEAN-MICHEL GASPARD et

Mme MARLENE GASPARD

par KASHMIR VAN'T SCHUTTERSCHO (BE) (sbs)

et SEE YOU NOUVOLIEU (sfa) par CLINTON (DE) (holst)

et DAPHNE DES VAVRES (sfa) par PEGASE GERBAUX (sfa)

ISO 113 (20) **BSO** +12 (0,55) - Mise à la reproduction en 2020**2021 LEVEL ONE NOUVOLIEU**, (23 avril), m., bai f. -

BSO +15 (0,38) BDR +1 (0,25) par CONTENDRO (DE) (holst) -

Meurthe-et-Moselle, E.A.R.L. SMG HORSES

FOXINE DE MARS bai 2015 ÉLEVÉE DANS L'ORNE -

S.A.R.L. HARAS DES M

par BALOUBET DU ROUET (sfa) et TOXINE DE MARS (sfa)

par DOLLAR DELA PIERRE (sfa) et QERLY CHIN (BE) (bwp)

par CHIN CHIN (DE) (holst)

ISO 113 (19) **BSO** +17 (0,58) - Mise à la reproduction en 2017**2021 LICITE DES M**, (26 avril), f., al fon -

BSO +15 (0,39) BCC +4 (0,22) par JARNAC (sfa) - Orne,

S.A.R.L. HARAS DES M

2022 Sans renseignement de JARNAC (sfa)

Sans renseignement de JARNAC (sfa)

FOXY DE CANTRAIE alezan 2015 ÉLEVÉE EN LOIRE-ATLANTIQUE -

M. FRANCOIS POPPE

par QUEL HOMME DE HUS (DE) (holst) et FOX TROT (sfa)

par QUITO DE BAUSSY (sfa) et AGATHE DU LYS (sfa) par URIEL (sfa)

BSO +3 (0,43) - Mise à la reproduction en 2019**2021 LITTLE FOX CANTRAIE**, (9 juin), f., bai

par EL BARONE 111 Z (BE) (z) - Loire-Atlantique,

M. FRANCOIS POPPE

2022 Sans renseignement de STAKKATOL (DE) (old)

FRAGRANCE STE HERMELLE bai 2015 ÉLEVÉE DANS L'OISE -

Mme ADELINE LEFEVRE

par VARGAS DE STE HERMELLE (BE) (sbs)

et CORANNE STE HERMELLE

par PHELIUS STE HERMELLE (BE) (sfa) et ROANNE DU ROUET (sfa)

par BALOUBET DU ROUET (sfa)

Mise à la reproduction en 2020

2021 LARANCE STE HERMELLE, (14 janvier), f., alezan -

BSO +24 (0,29) par CONTHARGOS (DE) (old) - Oise,

ASSO ELEVAGE SAINTE HERMELLE

FRANCE DE HUS (DE) (old) alezan 2007 ÉLEVÉE EN ALLEMAGNE -

VZOP numéro 331561807 - M. XAVIER MARIE

par FERGAR MAIL (sfa) et BANDA (DE) (old)

par ARGENTINUS (DE) (han) et BLANKONETTE III (DE) (old)

par LEFEVRE (holst)

BSO +9 (0,56) - Mise à la reproduction en 2009

2011 BROOKLYN DE HUS, f. - ISO 141 (19) BSO +22 (0,59)

par CONRAD (DE) (holst)

2013 VALENCIA DE HUS Z (z), f. - ISO 137 (21) BSO +23 (0,57)

par VIVALDI DU SEIGNEUR (BE) (sbs)

2015 FLAGSHIP DE HUS, f. - ISO 121 (21) BSO +20 (0,54)

par WINDOWS VH COSTERSVELD (BE) (bwp)

2021 L ACCROCHE COEUR DK, (8 mars), f., bai - BSO +18 (0,38)

par HEARTBREAKER (NL) (kwpn) - Eure,

E.A.R.L. HARAS D'ICK

LAWRENCE DE HUS, (14 février), m., bai cl - BSO +18 (0,38)

par HEARTBREAKER (NL) (kwpn) - Loire-Atlantique,

S.A.R.L. HARAS DE HUS

2022 Sans renseignement de ELDORADO VAN DE ZESHOEK (BE)

(bwp)

Sans renseignement de GRANDORADO TN (NL) (kwpn)

Sans renseignement de GRANDORADO TN (NL) (kwpn)

Sans renseignement de CORNET DU LYS (DE) (westf)

Sans renseignement de CORNET'S BALOU (DE) (old)

Sans renseignement de CORNET'S BALOU (DE) (old)

Sans renseignement de WINDOWS VH COSTERSVELD (BE)

(bwp)

Sans renseignement de WINDOWS VH COSTERSVELD (BE)

(bwp)

Sans renseignement de WINDOWS VH COSTERSVELD (BE)

(bwp)

Sans renseignement de WINDOWS VH COSTERSVELD (BE)

(bwp)

FRANCE DE LAUME alezan 2015 ÉLEVÉE DANS LA MANCHE -

M. DENIS MOREL

par PRESIDENT (NL) (kwpn) et SAMBA DE LAUME (sfa)

par ALLEGRETO (sfa) et IXELLE DE LAUME (sfa)

par VAS Y DONC LONGANE (sfa)

BSO +5 (0,50) - Mise à la reproduction en 2017**2021 LIBERTE DE LAUME**, (5 juin), f., gris - BSO +12 (0,27)

par FAHRENHEIT DE VAINS - Manche,

G.A.E.C. DE L'AUMERAIE

2022 Sans renseignement de FAHRENHEIT DE VAINS

FRANCE DE MAUCOURT alezan 2015 ÉLEVÉE DANS LA MEUSE -

M. JEAN-ALBERT LOUIS

par GERONIMO DUBOISHUE (sfa) et POLKA DE MAUCOURT (sfa)

par APACHE D'ADRIERS (sfa) et VISA DE MAUCOURT (sfa)

par NIDOR PLATIERE (sfa)

Mise à la reproduction en 2019

2021 LOKI DE MAUCOURT, (28 juin), m., alezan - BSO +12 (0,22)

par DOKER DE MAUCOURT - Meuse, M. JEAN-ALBERT LOUIS

2022 Sans renseignement de DOKER DE MAUCOURT

FRANCE DU MOULIN gris 2015 ÉLEVÉE DANS LA MANCHE -

M. JEAN-LUC SAILLARD

par PADOCK DU PLESSIS (sfa) et OBELLE DAZE DU VIQUET (sfa)

par JIVARO DU ROUET (sfa) et BELLE FILLE D'AZE (sfa)

par POLTRON DU MAUGER (sfa)

Mise à la reproduction en 2019

2021 LOLITA DU MOULIN, (25 juin), f., al bru - BSO +17 (0,31)

par CANDY DE NANTUEL - Manche, M. JEAN-LUC SAILLARD

FRANCE DU VENT alezan 2015 ÉLEVÉE EN ILLE-ET-VILAINE - S.A.R.L. ATELIER PAYSAGE ATELIER PAYSAGE

par DIAMANT DE SEMILLY (sfa) et QUELOHA DE MAI (sfa)
par PAPILLON ROUGE (sfa) et ULOHA DU DEFEY (sfa)
par LAUDANUM (ps)

BSO +9 (0,40) - Mise à la reproduction en 2019

- 2021 LICORNE DE VINCY**, (14 juin), f., alezan - BSO +16 (0,25)
par ECHO LONGANE - Manche,
Mme CYNTHIA HERVAGAUT, M. VINCENT HERVAGAUT
- 2022** Sans renseignement de MALOUBET DE PLEVILLE (sfa)

FRANCESCA MASSUERE bai 2015

ÉLEVÉE EN ILLE-ET-VILAINE - M. BRUNO CHASSAING

par CANTURO (DE) (holst) et ESTRELLA DEL DIA (sfa)
par GALOUBET A (sfa) et QUILANE D'OR (sfa) par IMAM D'OR (sfa)

BSO +10 (0,44) - Mise à la reproduction en 2020

- 2021 LORENZO MASSUERE**, (1 juin), m., alezan - BSO +14 (0,27)
par BY CEIRA D'ICK - Ille-et-Vilaine, M. BRUNO CHASSAING
- 2022** Sans renseignement de CORNET DU LYS (DE) (westf)

FRANCILIA D'AMAURY (sl) bai 2015

ÉLEVÉE DANS LE FINISTÈRE - Mme SOPHIE TROMEUR

par QUIDAM DE REVEL (sfa) et FILLE D'ESPOIR (sfa)
par PLEIN D'ESPOIR IV (sfa) et ORANGE DE NORVILLE (sfa)
par ET HOP (aa)

BSO +2 (0,41) - Mise à la reproduction en 2020

- 2021 LEADER D'AMAURY**, (21 août), m., bai f. - BSO +14 (0,24)
par EDEN DU ROUET - Finistère, Mme SOPHIE TROMEUR
- 2022** Sans renseignement de KANNAN (NL) (kwpn)

FRAPPE DE CERAN AA (aa) bai 2015 ÉLEVÉE DANS LE GERS - M. FRANCOIS BOUCHARD

par CANTURO (DE) (holst) et BLAGUE DU MAURY (aa)
par VELOCE DE FAVI (aa) et JASIONE (aa) par SAMUEL (aa)

BSO +7 (0,41) - Mise à la reproduction en 2018

- 2021 L'AS DE CERAN**, (5 juillet), m., alezan - BSO +16 (0,32)
par EMERALD VAN'T RUYTERS HOF (BE) (bwp) - Gers,
M. FRANCOIS BOUCHARD

FRAUKE V DE HOLSTENHOEVE (BE) (bwp) noipan 2005

ÉLEVÉE EN BELGIQUE - BWP - M. JOS SULS

par POOR BOY (DE) (rhdl) et TICARDA VANDE HOLSTENHOEV (bwp)
par LATANO (holst) et PAUILLAC (bwp)
par TOUCH OF FAIRWAY (IE) (ps)

ISO 129 (13) **BSO** +6 (0,56) - Mise à la reproduction en 2016

- 2017** HOLD UP DES CRETES, h. - ISO 114 (21) BSO +11 (0,52)
par CANTURO (DE) (holst) - Etalon
- 2021 LUNE BLEUE DES CRETES**, (11 mai), f., bai - BSO +10 (0,37)
par ARMITAGES BOY (DE) (old) - Corrèze,
M. ALEXANDRE RIBES
- 2022** Sans renseignement de UNTOUCHABLE (NL) (kwpn)

FRAXINELLE BERENCE alezan 2015 ÉLEVÉE DANS LA MANCHE - M. JEAN-CLAUDE BERARD

par VIGO D'ARSOUILLES (BE) (bwp) et ICECREAM DUVERIE (sfa)
par CALYPSO D'HERBIERS (sfa) et ROSE PREMIERE (ps)
par LELIO (ps)

ISO 105 (19) **BSO** +8 (0,54) - Mise à la reproduction en 2020

- 2021 LEADERSHIP BERENCE**, (3 juin), m., noipan - BSO +15 (0,25)
par GRIMSKY SEMILLY - Manche, M. JEAN-CLAUDE BERARD
- 2022** Sans renseignement de HAPPY DAY D'ISCLA

FREE DAYS UNE PRINCE alezan 2015

ÉLEVÉE DANS LE PAS-DE-CALAIS - S.A.R.L. HARAS DES PRINCES et Mme DANIELLE PRINCE

par NUMBER ONE D'ISO (sfa) et KLAIRE D'HONVAULT (sfa)
par CLAIR DE B'NEVILLE (sfa) et GITANE D'HONVAULT (sfa)
par QUAM DE LA LANDE (sfa)

ISO 117 (21) **BSO** +20 (0,57) - Mise à la reproduction en 2019

- 2021 L'AVENIR UNE PRINCE**, (30 mai), f., alezan - BSO +21 (0,21)
par PEGASE VAN'T RUYTERS HOF (BE) (bwp) - Pas-de-Calais,
S.A.R.L. HARAS DES PRINCES, Mme DANIELLE PRINCE
- 2022** Sans renseignement de DIAMANT DE SEMILLY (sfa)

FREE DU BRECHE bai 2015 ÉLEVÉE DANS LA MARNE - Mme ANNE-LAURE GOBERT

par USTINOV (NL) (kwpn) et PYTHIE (sfa)
par NABAB DE REVE (BE) (sbs) et BEBE DU CHATEAU (sfa)
par GRAND VENEUR (sfa)

Mise à la reproduction en 2019

- 2021 LOCKI DU BRECHE**, (17 avril), m., bai f. - BSO +15 (0,21)
par BRANTZAU - Marne,
S.A.S.U. ELEVAGE DU BRECHE LEVAGE DU BRECHE
- 2022** Sans renseignement de NERVOSO (sfa)

FREEZBY DE WY bai 2015 ÉLEVÉE DANS LES YVELINES - M. GREGORY COTTARD

par ARMITAGES BOY (DE) (old) et PEPYT'DES ELFS (sfa)
par LANDSTURM (DE) (old) et DANSEUSE DU CANET (sfa)
par QUAPPA (sfa)

ISO 124 (21) **BSO** +14 (0,55) - Mise à la reproduction en 2019

- 2021 LOCKY**, (17 mai), m., bai cl - BSO +19 (0,39) BCC +7 (0,21)
par MYLORD CARTHAGO (sfa) - Yvelines, S.A.S. GC SPORT
- 2022** Sans renseignement de PADOCK DU PLESSIS (sfa)
Sans renseignement de PADOCK DU PLESSIS (sfa)

FRENCHIE TAME alezan 2015 ÉLEVÉE DANS LA MANCHE - S.C.E.A. BROHIER DENIS

par ARMITAGES BOY (DE) (old) et THESS TAME (sfa)
par QUAPRICE BOIMARGOT QUINCY (DE) (holst)
et NAUSICA TAME (sfa) par FLIPPER D'ELLE (sfa)

ISO 122 (20) **BSO** +18 (0,54) - Mise à la reproduction en 2019

- 2021 LATINO TAME**, (12 avril), m., bai - BSO +18 (0,28)
par DIEGO TAME - Manche, S.C.E.A. BROHIER DENIS
- 2022** Sans renseignement de DIEGO TAME

FREYA B (NL) (kwpn) bai 2010 - KWPn numéro 201010501 - MTS G EN GF BRINKMAN

par CANTURANO (DE) (holst) et PAOLA B (kwpn)
par ELTON (NL) (kwpn) et WONDERFULL (oes)
par RIGOLETTO (NL) (holst)

Mise à la reproduction en 2016

- 2017** HOUKY, m. par NERVOSO (sfa) - Etalon
- 2021 LEBEN DES ROSS**, (7 juin), f., noipan - BSO +9 (0,31)
par NO NAME DE SIVA (sfa) - Var, Mme ROSE-MARIE ROSSI

FREYA LGD bai 2015 ÉLEVÉE DANS LE FINISTÈRE - E.A.R.L. AUDACE

par VIGO D'ARSOUILLES (BE) (bwp) et AUDACE DE KERGLENN
par L'ARC DE TRIOMPHE (DE) (old) et SHANA DE KERGLENN (sfa)
par DIAMANT DE SEMILLY (sfa)

ISO 121 (21) **BSO** +20 (0,55) - Mise à la reproduction en 2019

- 2021 LUCIFER D'IVIN**, (9 mars), m., alezan - BSO +20 (0,36)
par UNTOUCHABLE (NL) (kwpn) - Finistère,
Mme SOPHIE GOURSAUD
- 2022** Sans renseignement de PEGASE VAN'T RUYTERS HOF (BE) (bwp)
Sans renseignement de PEGASE VAN'T RUYTERS HOF (BE) (bwp)
Sans renseignement de PEGASE VAN'T RUYTERS HOF (BE) (bwp)

FRIC FRAC DE GANI bai 2015 ÉLEVÉE DANS LE CHER - Mme MARTINE LE SEYEC

par QUANTUM (DE) (holst) et ULTIMA DU SEIGNEUR (BE) (sbs)
par QUEL HERO DE MUZE (BE) (sbs) et PANAMA DU SEIGNEUR (sbs)
par DARCO (BE) (bwp)

BSO +8 (0,47) - Mise à la reproduction en 2020

- 2021 LAMIVOIE BEAUSEJOUR**, (28 mars), f., alezan - BSO +8 (0,36)
par CAP KENNEDY (DE) (holst) - Cher,
Mme CAROLINE DE REGNAULT DE BELLESCIZE
- 2022** Sans renseignement de COMME LE PERE (DE) (rhdl)

FRICADELLE (ps) bai 2012 ÉLEVÉE DANS LA SOMME - Mme CHANTAL LOMBARD et M. ALEXANDRE GRANDIN

par SAGEBURG (IE) (ps) et LADY DAISY (ps) par AMTHAAL (US) (ps)
et AKTHELT (ps) par GARAGNA (ps)

Mise à la reproduction en 2020

- 2021 LUVIWA**, (12 mai), f., gr tru par PRESIDENT (NL) (kwpn) - Oise, M. ALAIN BRONSARD

FRIDAY DES BICHES bai 2015 ÉLEVÉE DANS LE CALVADOS - Mme MYLENE MARTIN

par MONTENDER (NL) (kwpn) et MELODIE DE LA VALLEE (sfa)
par DAMIRO B (NL) (kwpn) et VARSOVIE (sfa)
par LIEU DE RAMPAN (sfa)

BSO +11 (0,51) - Mise à la reproduction en 2020

- 2021 LINZ DE GRANDRY**, (27 avril), f., alezan - BSO +14 (0,34)
par ARMITAGES BOY (DE) (old) - Manche,
Mme JOELLE ANGOT
- LISBONNE DE GRANDRY**, (17 février), f., bai - BSO +14 (0,34)
par CHACCO ROUGE (DE) (old) - Manche,
Mme JOELLE ANGOT
- 2022** Sans renseignement de HANLEY DKS

FRIMEUSE DE MEUSSIA gris 2015 ÉLEVÉE DANS LE JURA - M. JOSEPH GUYETANT et Mme CLAUDE GUYETANT

par UPSILON (aa) et KISHNA DU DOMBIEF (sfa)
par OURAGAN DE BAUSSY (sfa) et RESILLE (sfa)
par SUN BONNET (ps)

Mise à la reproduction en 2020

2021 LADY DE MEUSSIA, (11 mai), f., gris - BSO +5 (0,36)
par ARMITAGES BOY (DE) (old) - Jura,
Mme CLAUDE GUYETANT, M. JOSEPH GUYETANT

FRIMOUSSE DE CONQUES bai 2015 ÉLEVÉE EN GIRONDE -
S.A.S. HARAS DE CONQUES

par KIGALI (NL) (kwpn) et VITTORIA DI TAI
par L'ARC DE TRIOMPHE (DE) (old)
et TAI DI SAN PATRIGNANO (IT) (si) par LE TOT DE SEMILLY (sfa)
BSO +2 (0,53) - Mise à la reproduction en 2018

2021 LUIGI DE CONQUES, (2 juillet), m., noipan - BSO +8 (0,22)
par CONTE BELLINI (DE) (westf) - Gironde,
S.A.S. HARAS DE CONQUES

FSS JESSICA (IE) (ish) bai f. 2001 - IHB numéro 1684750382 -
M. NOEL WALSH

par BOLIVAR (IE) (ish) et LANDSWOOD LADY (ish)
par PUISSANCE (ish) et WOODLANDS LADY (ish)
par ARISTOCRACY (IE) (ps)
Mise à la reproduction en 2016

2021 LENNY LEVONE, (1 avril), m., bai -
BSO +11 (0,28) BCC +2 (0,23)

par DIAMANT DE SEMILLY (sfa) - Calvados,
Mme OPHÉLIE CAMERLO

2022 Sans renseignement de CABACHON (DE) (holst) et de DIA-
MANT DE SEMILLY (sfa)

FUCHSIA DE RIVERLAND alezan 2015 ÉLEVÉE EN CHARENTE -
S.C.E.A. RIVERLAND

par VIGO D'ARSOUILLES (BE) (bwp) et CLILUDIUM Z (BE) (z)
par CLINTISSIMO Z (DE) (holst) et PRAELUDIUM (DE) (bywbl)
par PILOT (westf)

Mise à la reproduction en 2017

2021 LIBERTINE RIVERLAND, (25 mars), f., alezan -
BSO +19 (0,24) par BELLINI DUFAURE DE L - Charente,
S.C.E.A. RIVERLAND

2022 Sans renseignement de MYLORD CARTHAGO (sfa)
Sans renseignement de MYLORD CARTHAGO (sfa)

FUJI MENAMA gris 2015 ÉLEVÉE DANS LA MANCHE -
M. ALAIN THIEURMEL et Mme MARJORIE FETTE

par HERITAGE FORTUNUS (DE) (han) et LA CORDA (DE) (holst)
par LORD (holst) et RASAR (holst) par COR DE LA BRYERE (sfa)
Mise à la reproduction en 2020

2021 LI WEI MENAMA, (8 juillet), f., gris - BSO +11 (0,25)
par CANDY DE NANTUEL - Manche, M. ALAIN THIEURMEL,
Mme MARJORIE FETTE

2022 Sans renseignement de FALKO DE HUS

FULANA VS (NL) (kwpn) alezan 2010 - KWPN - HH DE VRIES

par C INDOCTRO (DE) (holst) et ZUDAM LANA VS (kwpn)
par ADAGIO IV (sfa) et TALANA VS (oes) par INDORADO (NL) (kwpn)
Mise à la reproduction en 2016

2021 LA COULEUR ST NICOLAS, (20 juin), f., noir - BSO +10 (0,20)
par COULEUR LATOUR - Nord, M. ALAIN DEVIGNE

2022 Sans renseignement de COMTHAGO VDL (DE) (holst)

FULL MOON DE KREISKER (sl) gris 2015

ÉLEVÉE DANS LE FINISTÈRE - S.C.E.A. ELEVAGE DE KREISKER

par HERALD III (oes) et CAFE CREME (LU) (sl)
par CREVE COEUR (holst) et FLANDIA (holst) par ATHLET (DE) (han)
Mise à la reproduction en 2020

2021 LILYBETH DE KAHOT, (8 mai), f., alezan - BSO +12 (0,25)
par BAMA KO DE MUZE (BE) (bwp) - Manche,
E.A.R.L. EQUIBREED FARM

2022 Sans renseignement de I'M SPECIAL DE MUZE (BE) (bwp)

FULL OF STARS BELHEME noipan 2015

ÉLEVÉE EN SEINE-MARITIME - M. FREDERIC AIMEZ

par OLD CHAP TAME (sfa) et SOUDAINE DU MONTET
par WINDOWS VH COSTERSVELD (BE) (bwp)
et JENLAH DES YVERS (sfa) par ARPEGE PIERREVILLE (sfa)

Mise à la reproduction en 2018

2021 LEADER DE BELHEME, (27 mai), m., bai - BSO +19 (0,23)
par EDEN DU ROUET - Seine-Maritime, M. FREDERIC AIMEZ,
Mme LAURE AIMEZ, M. PIERRE AIMEZ

FULLMOON DESNAUDIERES bai 2015

ÉLEVÉE EN LOIRE-ATLANTIQUE - M. PIERRICK LAUNAY et
Mme CAROLINE VERNEY

par MONTENDER (NL) (kwpn) et POWER LADY 4 (DE) (rhld)
par POWER (westf) et RAFINESS (westf) par RAMIRO (DE) (holst)
BSO +2 (0,45) - Mise à la reproduction en 2020

2021 LOZARI HDN, (23 mars), f., bai - BSO +12 (0,30)
par PUTCH DES ISLES (sfa) - Loire-Atlantique,
Mme CAROLINE VERNEY

2022 Sans renseignement de DAKOTA DES NAUDIERES

FUN DE BREKKA baimel 2015 ÉLEVÉE DANS LA MANCHE -

M. PIERRE LE BOULANGER et Mme MARIE-ANGE LE BOULANGER
par UTRILLO VD HEFFINCK (BE) (bwp) et ULPIEMME CECE (sfa)
par NESTEA DE COURCEL (sfa) et POUCHKINE CECE (sfa)
par LIEU DE RAMPAN (sfa)

Mise à la reproduction en 2018

2021 LUXOR DE COUTUREL, (16 juillet), m., aubere -
BSO +14 (0,24) par BY CEIRA D'ICK - Manche,
M. PATRICK MICHALAK, Mme EMMANUELLE PROY

2022 Sans renseignement de MYLORD CARTHAGO (sfa)

FUN DE KEZEG bai 2015 ÉLEVÉE DANS LE MORBIHAN -
E.A.R.L. ELEVAGE DE KEZEG

par QUICK STAR (sfa) et WIDONA DE KEZEG (NL) (kwpn)
par HEARTBREAKER (NL) (kwpn) et TIBELLE (kwpn)
par VOLTAIRE (DE) (han)

ISO 139 (21) **BSO** +24 (0,58) - Mise à la reproduction en 2019

2021 LARTISTE DU BIDOU, (9 juillet), m., bai - BSO +25 (0,29)
par EXCALIBUR DELA TOUR VIDAL (BE) (sbs) - Calvados,
M. CHARLES HUBERT BLIN, S.N.C. ECURIE DU HERRIN
LONDON DU HERRIN, (9 juillet), m., bai - BSO +25 (0,32)
par COMME IL FAUT (DE) (westf) - Calvados,
M. CHARLES HUBERT BLIN, S.N.C. ECURIE DU HERRIN

2022 Sans renseignement de QUAMIKASE DES FORETS (sfa)

Sans renseignement de QUAMIKASE DES FORETS (sfa)

Sans renseignement de ALL STAR 5 (DE) (han)

Sans renseignement de ALL STAR 5 (DE) (han)

FUN DES CEDRES VERTS bai 2015 ÉLEVÉE DANS LE NORD -
S.C.E.A. ELEVAGE DES CEDRES VERTS

par WINDOWS VH COSTERSVELD (BE) (bwp)
et BALI DES CEDRES VERTS par DIAMANT DE SEMILLY (sfa)
et ARIZONA VAN ARENBERG (BE) (bwp)
par QUIDAM DE REVEL (sfa)

ISO 119 (21) **BSO** +22 (0,56) - Mise à la reproduction en 2020

2021 LOOK DES CEDRES VERTS, (30 mai), m., alezan -
BSO +22 (0,36) par UNTOUCHABLE (NL) (kwpn) - Nord,
S.C.E.A. ELEVAGE DES CEDRES VERTS

FUN GIRL KERVEC bai 2015 ÉLEVÉE DANS LES COTES D'ARMOR -
M. ROGER HUON

par DIAMANT DE SEMILLY (sfa) et JOLLY GIRL DE KERVEC (sfa)
par DARCO (BE) (bwp) et FRAGANCE DE CHALUS (sfa)
par JALISCO B (sfa)

ISO 119 (21) **BSO** +21 (0,59) - Mise à la reproduction en 2017

2021 LORD KERVEC, (14 mars), m., bai - BSO +22 (0,35)
par ELDORADO VAN DE ZESHOEK (BE) (bwp) - Côtes-d'Armor,
S.C.E.A. KERVEC MCCE SELECTION

FUN LADY DE LA CENSE al bru 2015

ÉLEVÉE DANS LA MANCHE - S.C.E.A. DU NORON

par DJALISCO DU GUET (sfa) et INFANTE DU HEQUET (sfa)
par NARCOS II (sfa) et ATALANTE V (sfa)
par MUGUET DU MANOIR (sfa)

Mise à la reproduction en 2018

2021 LOUNA DE LA CENSE, (19 avril), f., bai - BSO +11 (0,25)

par FOREVER DE LA CENSE - Manche, S.C.E.A. DU NORON

2022 Sans renseignement de MYLORD CARTHAGO (sfa)

FUNDY DU FRENE bai 2015 ÉLEVÉE EN HAUTE-SAONE -

Mme ANNE GACON

par KILDARE DU CAREL (sfa) et PENSTACAN IRIS (GB) (wd)
par PENNAL CALON LAN (GB) (wd)
et ABERLOGIN PRINCESS (GB) (wd) par HEWID CARDI (GB) (wd)

Mise à la reproduction en 2020

2021 LILY DU FRENE, (18 mai), f., alezan
par ROMANDO DE L'ABBAYE (sfa) - Haute-Saône,
Mme ANNE GACON

FUNKY DE HUS Z (z) gris 2009 ÉLEVÉE EN LOIRE-ATLANTIQUE -
S.A.R.L. HARAS DE HUS

par FLORIAN DE LA VIE (BE) (bwp) et CAFE CREME (LU) (sl)
par CREVE COEUR (holst) et FLANDIA (holst) par ATHLET (DE) (han)
BSO +5 (0,53) - Mise à la reproduction en 2012

2013 BULGARI DE HUS Z (z), m. - ISO 132 (19) BSO +12 (0,53)
par BALTHAZAR (DE) (han)

2021 LIBERTY DESSE, (21 mai), f., gris -
BSO +11 (0,38) BCC +9 (0,21) BDR +6 (0,24)
par CONTENDRO (DE) (holst) - Vendée, M. DENIS CROCHET

2022 Sans renseignement de CONTHARGOS (DE) (old)

FUNKY MOUN bai 2015 ÉLEVÉE DANS LE MAINE-ET-LOIRE -
Mme BARBARA CONIN

par HERALD (DE) (holst) et BLUE MOUN par LANDO (DK) (dwb)
et ISMENE DU TEMPLE (sfa) par CABDULA DU TILLARD (sfa)
Mise à la reproduction en 2020

2021 LITTLE DU LIBRON, (1 mai), f., al fon - BSO +11 (0,30)
par CATCHAR MAIL - Loiret, M. JEAN CHARLES FAMIN

FUNNY GIRL RIVERLAND bai 2015 ÉLEVÉE EN CHARENTE -
S.C.E.A. RIVERLAND

par SUNDAY DE RIVERLAND (sfb) et FOR FUNNETTY Z (BE) (z)
par FOR PLEASURE (DE) (han) et CENETTY Z (z)
par CARTHAGO (DE) (holst)

Mise à la reproduction en 2017

2021 LA BELLE DE RIVERLAND, (8 septembre), f., bai -
BSO +19 (0,32) par CASALL (DE) (holst) - Charente,
S.C.E.A. RIVERLAND

FURIE DE CHARLOTTE gris 2015 ÉLEVÉE DANS LA SARTHE -
M. HUBERT SENECHAL

par PADOCK DU PLESSIS (sfa) et ATHENA DE CHARLOTTE
par LA ZARRAS (DE) (holst) et FERIA DE CHARLOTTE (dsa)
par ORIENT ALIF (ar)

Mise à la reproduction en 2019

2021 LYSSA DE CHARLOTTE, (10 mai), f., gr fer - BSO +8 (0,26)
par REVE DU PARADIS (sfb) - Sarthe, M. HUBERT SENECHAL

2022 Sans renseignement de SAIGON ROUGE (sfb)

FURIE DE SILLY bai 2015 ÉLEVÉE DANS LA MANCHE -
M. PHILIPPE SAURAT et Mme JULIE GUILBERT

par KIGALI (NL) (kwpn) et VENUS DE SILLY par LANDO (DK) (dwb)
et QUETZAL DE SILLY (sfa) par LORD CALANDO (DE) (holst)

Mise à la reproduction en 2019

2021 LANCOME L'ÉPIVANT, (17 mai), m., bai - BSO +14 (0,24)
par EL DIARADO D'EUSKADI - Manche,
M. LAURENT JOUANNE, M. LOIC ANNE

2022 Sans renseignement de HIGH FIVE MANCIAIS

FUROSA CHARCAMP (BE) (bwp) bai 2005 ÉLEVÉE EN BELGIQUE -
BWP numéro 240333 - M. GERMAIN SCHUERMANS

par PRESIDENT (NL) (kwpn) et VANNA VAN HET VOORHOF (bwp)
par BON AMI (BE) (sbs) et RESANA (bwp) par LANDETTO (DE) (holst)
ISO 118 (13) BSO +11 (0,54) - Mise à la reproduction en 2014

2015 FORBES, m. - ISO 131 (21) BSO +21 (0,56)
par WINDOWS VH COSTERSVELD (BE) (bwp)

2021 LOUSTIK D'AMOUR, (22 mai), m., bai f. - BSO +17 (0,36)
par CANDY DE NANTUEL - Pas-de-Calais,
S.A.R.L. BERNARD SCHOTSMANS

FURRY alezan 2015 ÉLEVÉE DANS L'AVEYRON - G.A.E.C. DU TERRAL

par FLIPPER D'ELLE (sfa) et NEPTUNE DU TERRAL (sfa)
par QUAT'SOUS (sfa) et VODKA DU PLESSIS (sfa)
par LAMA DES LANDES (sfa)

Mise à la reproduction en 2017

2021 LORD DU TERRAL, (19 juin), m., alezan - BSO +14 (0,32)
par TANGELO VAN DE ZUUTHOEVE (BE) (bwp) - Aveyron,
G.A.E.C. DU TERRAL

2022 Sans renseignement de JUNIOR DU SEIGNEUR (BE) (sbs)

FURSTIN LOVELY DU HANS (DE) (old) bai 2011 -
VZOP numéro 334016711 - MME CHRISTINE ARNS KROGMANN

par FURSTENBALL (DE) (old) et DANA (old)
par DON ROMANTIC (DK) (dwb) et ETOILE (old)
par EX LIBRIS (NL) (kwpn)

IDR 110 (19) BDR +20 (0,56) - Mise à la reproduction en 2020

2021 LUNA VICTORIA, (27 mai), f., bai - BDR +18 (0,24)
par GLAMOURDALE (NL) (kwpn) - Loire-Atlantique,
Mme HELENE BLOT

FUSION D'ORCHIS bai 2015 ÉLEVÉE DANS L'INDRE -
Mme MONIQUE PHILIPPE GATESOUE et M. JEAN-MARC SIRAUX

par TORNESCH (NL) (kwpn) et JAVA DU BOIS (sfa)
par QUOUGLOF ROUGE (sfa) et SENORITA DU BOIS (sfa)
par MUGUET DU MANOIR (sfa)

BSO +3 (0,40) - Mise à la reproduction en 2019

2021 LANCELOT DE LA SCYE, (1 avril), m., bai - BSO +13 (0,26)
par BANDRO BOY DE BETHUNE - Manche,
Mme LAETITIA DUREL, M. FRANCOIS MOREL

2022 Sans renseignement de BALOU STAR (DE) (old)

FUTEE DE LANDETTE bai f. 2015 ÉLEVÉE EN MAYENNE -
Mme SYLVIE THOMAS

par CARDENTO (DE) (holst) et NYMPHE DE LANDETTE (sfa)
par ROSIRE (sfa) et SALOME V (sfa) par MINOU (aa)

ISO 114 (19) BSO +16 (0,51) - Mise à la reproduction en 2020

2021 LUNE FLY DE LANDETTE, (24 avril), f., gris - BSO +10 (0,35)
par MR FLY DE LANDETTE (sfa) - Mayenne,
Mme SYLVIE THOMAS

2022 Sans renseignement de QCLASSIC BOIS MARGOT (sfb)

FUTUNA DES VATYS noipan 2015 ÉLEVÉE EN SAONE-ET-LOIRE -
M. ROBERT SARNECKI

par UNESCO DU FEU (sfa) et JEZA BELLI (sfa)
par VALIANT HEART (ps) et PHEDRE DE PRONAY (sfa)
par DIABLEUR (sfa)

Mise à la reproduction en 2019

2021 LAGON BLEU VATYS, (4 juin), m., bai
par HAPPY DAY D'ISCLA - Saône-et-Loire,
M. ROBERT SARNECKI

2022 Sans renseignement de NICK DELAUNAY (sfa)

FUTURE DU LAVOIR bai 2015 ÉLEVÉE DANS LA MOSELLE -
Mme MICHELE PORTE

par CANTURO (DE) (holst) et E CATANIA II (DE) (holst)
par CAPITOL I (DE) (holst) et ANITA (holst) par LAVENDEL (holst)

Mise à la reproduction en 2018

2021 LET'S GO DU LAVOIR, (9 juin), f., bai - BSO +14 (0,34)
par VIGO D'ARSOUILLES (BE) (bwp) - Moselle,
Mme MICHELE PORTE

2022 Sans renseignement de BRANTZAU

FYDJIE DES SARRES (sfa) bai 1993 ÉLEVÉE DANS LE JURA -
Mme LYDIA MORVAN

par URBAIN DU MONNAI (sfa) et UNIFLORE II (sfa)
par FORT DE LA COUR (sfa) et ETOUPE (sfa)
par COLD SLIPPER (IE) (ps)

Mise à la reproduction en 2002

2003 TILGRIM CHARENTE (BE) (sbs), h. - ISO 124 (18)
par TARZAN DE BEAULIEU (sfa)

2009 VERTINKA CHARMETTE, (11 mars), f., alezan - BCC +1 (0,26)
par TINKA'S BOY (NL) (kwpn) - Saône-et-Loire,
M. MICHEL BAUDOT

2010 ANCHORAGE CHARMETE, (20 mars), f., bai - BCC +1 (0,26)
par TINKA'S BOY (NL) (kwpn) - Saône-et-Loire,
M. MICHEL BAUDOT

2011 BALKANE CHARMETTES, (20 avril), f., gris
par CASSINI II (DE) (holst) - Saône-et-Loire,
M. MICHEL BAUDOT

FYONA DES FONTAINES bai 2015

ÉLEVÉE DANS LES ARDENNES - M. PHILIPPE DAUPHINOT

par BISQUET BALOU C VD MISPEL (DE) (rhdl)
et KRISTALE DU VALLIER (sfa) par THURIN (sfa)
et QUENTINE III (sfa) par ET HOP (aa)

BSO +6 (0,46) - Mise à la reproduction en 2020

2021 LOVE METOO LAVAQUERIE, (15 juin), f., alezan -
BSO +14 (0,29) par BY CEIRA D'ICK - Nord,
M. ENRIC LEFEBVRE

G CESARIA BOIS MARGOT (holst) bai 2014

ÉLEVÉE DANS LE CALVADOS - S.A.S. HARAS BOIS MARGOT

par CANTURO (DE) (holst) et A CERISE BOIS MARGOT (oes)
par CRISTO (holst) et RENATA III (DE) (holst)
par CORIANO (DE) (holst)

Mise à la reproduction en 2020

2021 LEOPARDO BOIS MARGOT, (1 mai), m., bai f. - BSO +13 (0,23)
par DEXTER BOIS MARGOT - Calvados,
S.A.S. HARAS BOIS MARGOT

2022 Sans renseignement de HITCHCOCK BOIS MARGOT

G QELLY GRACE BOIS MARGOT (holst) bai 2014

ÉLEVÉE DANS LE CALVADOS - S.A.S. HARAS BOIS MARGOT

par QCLASSIC BOIS MARGOT (sfb) et RENATA III (DE) (holst)
par CORIANO (DE) (holst) et DIANA IV (DE) (holst) par LATUS (holst)

Mise à la reproduction en 2019

2021 LILLIE DE BRETOT, (14 mars), f., bai - BSO +12 (0,24)
par CANTO (DE) (holst) - Eure, M. DOMINIQUE BARREAU

2022 Sans renseignement de CORNET DU LYS (DE) (westf)

GABBANA DE MASCA alezan 2016 ÉLEVÉE DANS L'ORNE -
M. UGO KESSLER

par MERCREDI DE MARS (sfa) et JALAMASCA DE BIERCY (sfa)
par BALISIER DU FAYEL (sfa) et BRIDGET DE LA VIE (sfa)
par IVEDAY

Mise à la reproduction en 2020

2021 LA HOLA D'AMOUR, (25 mai), f., alzel - BSO +1 (0,31)
par CAP KENNEDY (DE) (holst) - Bas-Rhin,
S.A.R.L. WERLY HORSES TEAM

2022 Sans renseignement de FLY AWAY D'AMOUR

GABIE CHANIERE al fon 2016 ÉLEVÉE DANS LA MANCHE -
M. PIERRE GOSSE

par OGRION DES CHAMPS (sfa) et JANY CHANIERE (sfa)
par SI TU VIENS (sfa) et SIREINE (sfa) par POT D'OR (ps)

Mise à la reproduction en 2019

2021 LORAINÉ CHANIERE, (10 juillet), f., alzel - BSO +17 (0,34) BCC +13 (0,25) par MYLORD CARTHAGO (sfa) - Manche, M. PIERRE GOSSE

GABRIELA DU BIDOU bai 2016 ÉLEVÉE DANS LE CALVADOS - M. CHARLES HUBERT BLIN

par KAPITOL D'ARGONNE (sfa) et CTOPEQUINE par TRESOR (BE) (bwp) et AUSTIN HAELYKASH DE LA BA (BE) (sbs) par KASHMIR VAN'T SCHUTTERSCHO (BE) (sbs) Mise à la reproduction en 2020

2021 LULU DU BIDOU, (1 juin), m., alezan - BSO +15 (0,25) par BY CEIRA D'ICK - Calvados, M. CHARLES HUBERT BLIN

GABRIELLE SOL'HEURE bai 2016 ÉLEVÉE DANS LA MANCHE - Mme ALEXANDRA STAMPFLI

par DIAMANT DE SEMILLY (sfa) et LUTINE DES IBIS (sfa) par NARCOS II (sfa) et DANAE DES IBIS (sfa) par QUIDAM DE REVEL (sfa) Mise à la reproduction en 2019

2021 LUTERO SOL'HEURE, (20 juillet), m., bai - BSO +19 (0,27) par BY CEIRA D'ICK - Manche, Mme ALEXANDRA STAMPFLI

GABY DE MORMOULINS alezan 2016

ÉLEVÉE EN L'EURE-ET-LOIR - M. LUDOVIC TAUGOURDEAU et M. DIDIER TAUGOURDEAU

par BALOU DU ROUET (DE) (old) et QUAMILLE DE GRANDRIE (sfa) par LE TOT DE SEMILLY (sfa) et IDYLLE DU THOT (sfa) par CABDULA DU TILLARD (sfa)

ISO 122 (21) BSO +20 (0,56) - Mise à la reproduction en 2020

2021 LADY DI DE MORMOULINS, (16 juin), f., al fon - BSO +22 (0,33) par THAIS DE PEGASE (sfa) - Eure-et-Loir, M. LUDOVIC TAUGOURDEAU

2022 Sans renseignement de FAHRENHEIT DE VAINS
Sans renseignement de FAHRENHEIT DE VAINS
Sans renseignement de STAKKATOL (DE) (old)
Sans renseignement de STAKKATOL (DE) (old)

GABY MY BABY bai 2016 ÉLEVÉE DANS L'EURE - Mme ANNIE FOURNIER

par ACTION BREAKER (BE) (bwp) et AWENTA par OGANO SITTE (BE) (sbs) et NOISETTE DE BALME (sfa) par PALESTRO II (sfa)

Mise à la reproduction en 2020

2021 LA BELLE MOME, (1 juillet), f., bai - BSO +15 (0,29) par VDL SHERATON (DE) (kwpn) - Eure, S.C.A. SPILLEMAECKER FRERES, Mme PAULINE GUIGNERY

2022 Sans renseignement de TROUBADOUR D'AUREL (sfb)

GACHETTE DE CERAN AA (aa) bai 2016

ÉLEVÉE DANS LE GERS - M. GAUTIER BOUCHARD

par POTTER DU MANAOU (aa) et BELLAVENTURE KALONE par KANNAN (NL) (kwpn) et BLAGUE DU MAURY (aa) par VELOCE DE FAVI (aa)

Mise à la reproduction en 2019

2021 LANAKEN DE CERAN, (6 mai), f., alezan - BSO +15 (0,32) par VAGABOND DE LA POMME (BE) (sbs) - Gers, M. GAUTIER BOUCHARD, Mme LOLA BROUQUISSE

2022 Sans renseignement de CASHPAID J ET F (DE) (holst)

GACHETTE LIBELLULE bai 2016 ÉLEVÉE DANS LE MORBIHAN - M. GILLES BAUMANN

par OGANO SITTE (BE) (sbs) et KAVALA D'AUVRAY (sfa) par PAPILLON ROUGE (sfa) et VIOLETTA ROUGE (sfa) par STARTER (sfa)

BSO +15 (0,40) - Mise à la reproduction en 2020

2021 LA LIBELLULE, (11 juin), f., bai par PEGASE VAN'T RUYTERSCHOF (BE) (bwp) - Manche, M. GILLES BAUMANN, E.A.R.L. LES ECURIES DU BREIL

2022 Sans renseignement de FESTIVAL D'ARGOUGES

GADOUM SEBEN gris 2016

ÉLEVÉE DANS LE TERRITOIRE BELFORT - S.A.R.L. SEBEN

par VIGO D'ARSOUILLES (BE) (bwp) et CORLANDA (BE) (bwp) par CORLAND (DE) (holst) et QUAMIRA (bwp) par RAMIRO (DE) (holst)

BSO +14 (0,40) - Mise à la reproduction en 2019

2021 LAKI APA SEBEN, (28 juillet), m., gris - BSO +16 (0,27) par QUEL HOMME DE HUS (DE) (holst) - Territoire-de-Belfort, S.A.R.L. SEBEN, S.C.E.A. GC EQUITATION

GAFFELIERE CECE bai 2016 ÉLEVÉE DANS L'AISNE - M. CHRISTOPHE CHOAIN et M. THIERRY RAVERDY

par KANNAN (NL) (kwpn) et POUCHKINE CECE (sfa) par LIEU DE RAMPAN (sfa) et DARLINE V (sfa) par GALOUBET A (sfa) ISO 121 (21) BSO +15 (0,54) - Mise à la reproduction en 2019

2020 KAMARINO DE FUSSIGNY, (24 juin), m., bai cl - BSO +16 (0,34) par CLARIMO (DE) (holst) - Aisne, M. THIERRY RAVERDY

2021 LORD DE FUSSIGNY, (3 mai), m., bai f. - BSO +20 (0,39) BCC +10 (0,28) par DIAMANT DE SEMILLY (sfa) - Aisne, M. THIERRY RAVERDY

GAFOURIENNE (ps) bai 1999 ÉLEVÉE DANS LE CALVADOS - S.C.E.A. HARAS DE BERNESQ et S.C. ECURIE OUAKI FABIEN

par MARCHAND DE SABLE (US) (ps) et SHORT WAVE (ps) par TREPAN (ps) et SARACA (GB) (ps) par SHANTUNG (ps) Gagnant en Plat - Mise à la reproduction en 2003

2019 JAKAR, (14 juillet), m., bai par KENO DU ROZEL (sfa) - Indre, M. FABRICE BAZIN, M. JULIEN BAZIN

GAHZANA (ps) bai 2010 ÉLEVÉE DANS LE CALVADOS - E.A.R.L. HARAS DU CAMP BENARD

par SUPER CELEBRE (ps) et GALATZA (ps) par JOHANN QUATZ (ps) et GAELIQUE (ps) par GAY MECENE (US) (ps) Mise à la reproduction en 2014

2021 LOUANGE DE LA BABETTE, (4 juin), f., bai par EIFFEL DE HUS - Rhône, M. DIDIER GOYARD

GAIA DE GRISIEN gris 2016 ÉLEVÉE EN SEINE-ET-MARNE - S.C.E.A. ELEVAGE DE GRISIEN

par ERNEST (sfa) et NICOMEA D'AIX (sfa) par LE TOT DE SEMILLY (sfa) et NICOMEA (sfa) par EMIR IV (aa) Mise à la reproduction en 2018

2021 LEXPER LIARMUS ARUNDI, (20 avril), m., gr fon par ARGENTO (GB) (aes) - Seine-et-Marne, S.C.E.A. ELEVAGE DE GRISIEN

2022 Sans renseignement de ANDAIN DU THALIE

GAIA DE LA NAUZE al bru 2016 ÉLEVÉE EN DORDOGNE - M. OLIVIER MERLHIOT

par BALKO D'ELLE et AQUARELLE D'ELLE par NIPPON D'ELLE (sfa) et GARE A ELLE (sfa) par BAYARD D'ELLE (sfa) Mise à la reproduction en 2018

2021 LOTUS DES PRES, (20 mars), m., bai - BSO +14 (0,28) par COOPER VD HEFFINCK (DE) (holst) - Drome, E.A.R.L. GENTHON PATRICE ELEVAGE DES PRES PERROTIERE

2022 Sans renseignement de SATISFACTION FRH (DE) (han)

GAIA D'EMY bai 2016 ÉLEVÉE DANS LE TARN-ET-GARONNE - Mme EMILIE VERGNES

par IOWA (NL) (kwpn) et SHIPY DES CHAYOTTES (sfa) par CONCORDE (NL) (kwpn) et BRISE DU NORD (sfa) par ORGUEIL DU DONJON (sfa)

Mise à la reproduction en 2019

2021 LUIDJI D'EMY, (28 février), m., bai - BSO +14 (0,24) par DELSTAR MAIL - Tarn-et-Garonne, Mme EMILIE VERGNES

GAIA DES FLAGUES bai 2016 ÉLEVÉE DANS LE CALVADOS - M. FREDERIC LAVOINNE

par ULHAN DU TEMPLE et OLYMPIC CHAMPEIX (sfa) par VONDEEN (sfa) et PARIADE DE PIERRE (sfa) par JALISCO B (sfa) ISO 106 (21) BSO +9 (0,53) - Mise à la reproduction en 2018

2021 LATINA DES FLAGUES, (10 juillet), f., alezan - BSO +16 (0,27) par FALKO DE HUS - Calvados, M. FREDERIC LAVOINNE
LEXINGTON DES FLAGUES, (25 juin), m., bai - BSO +16 (0,30) par CICAIVE DU TALUS - Calvados, M. FREDERIC LAVOINNE
LOVELY DES FLAGUES, (30 juin), f., bai - BSO +14 (0,23) par HARDROCK Z (z) - Calvados, M. FREDERIC LAVOINNE
LUBIE DES FLAGUES, (22 juin), f., al fon - BSO +17 (0,35) par EMERALD VAN'T RUYTERSCHOF (BE) (bwp) - Calvados, M. FREDERIC LAVOINNE

GAIA D'IVIN bai 2016 ÉLEVÉE DANS LE FINISTERE - Mme SOPHIE GOURSAUD

par CONTROE (DE) (holst) et SHIVA D'IVIN (sfa) par CALVARO (DE) (holst) et VIVA DE KERBADER (sfa) par JOACHIM (sfa)

BSO +3 (0,40) - Mise à la reproduction en 2020

2021 L'INSTANT DU CHALAURE, (22 mars), m., bai - BSO +6 (0,21) par GRANDORADO TN (NL) (kwpn) - Gironde, M. QUENTIN DESBORDES, Mme SABAYA THIELENS

2022 Sans renseignement de CANDY DE NANTUEL

GAIA DU LIROT bai 2016 ÉLEVÉE DANS LA MANCHE - E.A.R.L. CENTRE EQUESTRE DE PIROU

par TOPINAMBOUR (NL) (kwpn) et UNELLE DE BELHEME (sfa) par DOLLAR DELA PIERRE (sfa) et JOLIE COMME ELLE (sfa) par ARPEGE PIERREVILLE (sfa)

Mise à la reproduction en 2018

- 2021 LOLYPOP LA VRAIE VIE**, (4 avril), f., bai - BSO +18 (0,32) BCC +16 (0,23) par UPSILON (aa) - Allier, M. FREDERIC MONTEILLET
- 2022 Sans renseignement de DIARADO (DE) (holst)

GAIA DU TERTRE alezan 2016 ÉLEVÉE DANS L'ORNE - M. XAVIER RICHARD

- par WHAT A QUICKSTAR R (NL) (kwpn) et LUCIOLE DE SEMILLY (sfa) par LE TOT DE SEMILLY (sfa) et FIDJI DE SEMILLY (sfa) par QUIDAM DE REVEL (sfa)
- ISO 111 (21) BSO +13 (0,52)** - Mise à la reproduction en 2018
- 2021 LIBERTINE DU TERTRE**, (11 mars), f., alezan - BSO +15 (0,32) par ARMITAGES BOY (DE) (old) - Orne, M. XAVIER RICHARD

GAIA OF MIC bai 2016 ÉLEVÉE DANS LE PAS-DE-CALAIS - M. OLIVIER DESUTTER

- par DIAMANT DE SEMILLY (sfa) et MIC MAC DU DIEU DEMON (BE) (sbs) par HEARTBREAKER (NL) (kwpn) et JOLIE (se) par PACHAT II (sfa)
- BSO +20 (0,43)** - Mise à la reproduction en 2018
- 2019 J'ADORE OF MIC**, (8 mai), m., alezan - BSO +22 (0,35) BCC +14 (0,26) par MYLORD CARTHAGO (sfa) - Pas-de-Calais, M. OLIVIER DESUTTER
- JESS OF MIC**, (9 juillet), f., alezan - BSO +20 (0,33) par UNTOUCHABLE (NL) (kwpn) - Pas-de-Calais, M. OLIVIER DESUTTER
- JOLIE OF MIC**, (23 mai), f., alezan - BSO +14 (0,20) par HALIFAX VAN HET KLUIZEBOS (BE) (bwp) - Pas-de-Calais, M. OLIVIER DESUTTER
- 2022 Sans renseignement de PRESTIGE KALONE (aa)

GAIA VINYET (ES) (pre) bai 2016 - ANCCE numéro 327214 - YEGUADA VINYET

- par DESEADO CCXXXIX (ES) (pre) et LIMONERA VLR (pre) par ALBAICIN JL (pre) et LUCI II (pre) par OFICIAL XXI (pre)
- Mise à la reproduction en 2020
- 2021 LADY BLOOM SECRET MR**, (1 avril), f., palom par SECRET (DE) (bawue) - Allier, Mme ELODIE AMAURIN

GAILLA DES ROYS alezan 2016 ÉLEVÉE EN SAONE-ET-LOIRE - M. BRUNO ROY

- par NEWTON DE KREISKER (sfa) et OCCITANE DES ROYS (sfa) par VENEUR D'ETENCLIN (sfa) et HARMONIE DU CHAMP (sfa) par TOSCAN DU BOIS (sfa)
- Mise à la reproduction en 2020
- 2021 LYRA DE LA BRESSE**, (15 août), f., alezan - BSO +13 (0,23) par GOOD PLEASURE SEMILLY - Jura, S.A.S. ECURIE FONTANELLE

GAILLARDE alezan 2016 ÉLEVÉE DANS LE PAS-DE-CALAIS - S.A.R.L. BERNARD SCHOTSMANS

- par KANNAN (NL) (kwpn) et BELLA DONNA R (BE) (bwp) par CAESAR VAN DE HELLE (DE) (holst) et ORCHIDEE (oes) par DARCO (BE) (bwp)
- Mise à la reproduction en 2020
- 2021 LILY D'AMOUR**, (9 juin), f., bai - BSO +14 (0,33) BDR +4 (0,20) par LAUTERBACH (DE) (old) - Pas-de-Calais, S.A.R.L. BERNARD SCHOTSMANS

GALA DE CAVERIE gris 2016 ÉLEVÉE DANS LA MANCHE - M. MICKAEL POISSON

- par MALITO DE REVE (BE) (sfa) et RAISA DE CAVERIE (sfa) par QREDO DE PAULSTRA (sfa) et ISBA DE CAVERIE (sfa) par CHENU DU PLESSIS (sfa)
- Mise à la reproduction en 2020
- 2021 L'ARMITAGE DE CAVERIE**, (7 mai), m., bai - BSO +13 (0,31) par ARMITAGES BOY (DE) (old) - Manche, M. MICKAEL POISSON
- 2022 Sans renseignement de QUATRO DE RIVERLAND (sfa)

GALA DES CABANES bai 2016 ÉLEVÉE DANS LES DEUX-SEVRES - M. JEAN-FRANCOIS COURSAUD

- par BALOUBET DU ROUET (sfa) et BACCARA DES CABANES par DIAMANT DE SEMILLY (sfa) et GWENOLA FONTAINES (sfa) par RAMIRO (DE) (holst)
- Mise à la reproduction en 2019
- 2021 LORELEY AND CO**, (5 avril), f., bai f. - BSO +19 (0,31) par UNTOUCHABLE (NL) (kwpn) - Dordogne, Mme VANESSA MARGOTTIN
- 2022 Sans renseignement de WINDOWS VH COSTERSVELD (BE) (bwp)

GALACTIC GIRL SEMILLY bai f. 2016

- ÉLEVÉE DANS LA MANCHE - M. RICHARD LEVALLOIS
- par DIAMANT DE SEMILLY (sfa) et OLYMPIC GIRL SEMILLY (sfa) par QUIDAM DE REVEL (sfa) et TATI DU PALIS (sfa) par MUGUET DU MANOIR (sfa)
- BSO +14 (0,41)** - Mise à la reproduction en 2020

- 2021 LOVELY GIRL DU MADS**, (8 février), f., gris - BSO +19 (0,35) par WINDOWS VH COSTERSVELD (BE) (bwp) - Indre-et-Loire, S.A.R.L. ECURIES DU MADS

GALACTIC LOVE D'OHL alezan 2016 ÉLEVÉE DANS L'ORNE - Mme LAETTITA JULLIARD, M. HARRY TCHEHREHGOCHA et M. OMID TCHEHREHGOCHA

- par TZIGANO MASSUERE (sfb) et ILDHA DE CHEVANE (sfa) par TARZAN DE BEAULIEU (sfa) et SIRENE DU PASQUIER (sfa) par IGHTSHADE (sfa)
- Mise à la reproduction en 2020
- 2021 LA VIE EN ROSE D'OHL**, (13 avril), f., alezan - BSO +7 (0,32) par NECTAR DES FORETS (sfa) - Orne, Mme LAETTITA JULLIARD, M. HARRY TCHEHREHGOCHA, M. OMID TCHEHREHGOCHA
- 2022 Sans renseignement de CHACGRANO (DE) (old)

GALADRIEL FRAME bai 2016 ÉLEVÉE DANS L'INDRE - M. MARTIN DOUZANT

- par CHEF ROUGE (DE) (holst) et OREE DE BOISAUBERT (sfa) par ELF D'OR (sfa) et KISS DE BOISAUBERT (sfa) par SISOU DU CHATEAU (sfa)
- ISO 101 (20) BSO +2 (0,50)** - Mise à la reproduction en 2020
- 2021 LADY FIRST D'ASLAND**, (29 mai), f., bai - BSO +8 (0,26) par DARTAGNAN DE BELLIARD - Charente-Maritime, M. LAURENT SEGAUX, Mme ALEXANDRA SEGAUX

GALASWINGA DES HAYES bai 2016

- ÉLEVÉE DANS LES COTES D'ARMOR - Mme PAULINE LE GUEN
- par QUINOTO BOIS MARGOT (sfb) et RANTZA D'LA ROUSSERIE (sfb) par QUAPRICE BOIMARGOT QUINCY (DE) (holst) et JANITA DE BREKKA (sfa) par THURIN (sfa)
- Mise à la reproduction en 2020
- 2021 LLIVIA DE KERNEVEZ**, (1 avril), f., bai - BSO +8 (0,34) BCC +10 (0,27) par FLIPPER D'ELLE (sfa) - Côtes-d'Armor, Mme PAULINE LE GUEN

GALAXI MYSTERIEUSE bai 2016 ÉLEVÉE DANS L'INDRE - M. CHRISTOPHE LORRE

- par LABRADOR DE BREKKA (sfa) et CHANEL MYSTERIEUSE par CALIN D'ESPOIR (sfa) et URANIE MYSTERIEUSE (sfb) par FAVORITAS (LT) (oes)
- Mise à la reproduction en 2019
- 2021 LIFE MYSTERIEUSE**, (5 mars), f., bai - BSO +2 (0,29) par DIABEAU (BE) (bwp) - Indre, M. CHRISTOPHE LORRE

GALAXIA D'AUBIGNY bai 2016 ÉLEVÉE DANS LA LOIRE - Dr. Vét. PIERRE VALETTE

- par OGRION DES CHAMPS (sfa) et ARMONIA LA SILLA (DE) (holst) par ACORD II (DE) (holst) et FINALE III (holst) par ZUENFTIGER (DE) (ps)
- ISO 114 (21) BSO +17 (0,52)** - Mise à la reproduction en 2019
- 2020 KATHAL D'AUBIGNY**, (8 novembre), m., bai - BSO +17 (0,33) par NOTRESTAR DELA NUTRIA (MX) (sfa) - Loire, Dr. Vét. PIERRE VALETTE
- 2021 LARMONIA D'AUBIGNY**, (8 avril), f., bai - BSO +20 (0,35) par CANDY DE NANTUEL - Loire, Dr. Vét. PIERRE VALETTE
- LUNA D'AUBIGNY**, (15 mai), f., bai f. - BSO +19 (0,20) par PEGASE VANT RUYTERS'HOF (BE) (bwp) - Loire, Dr. Vét. PIERRE VALETTE
- 2022 Sans renseignement de VIGO CECE
- Sans renseignement de VIGO CECE

GALAXIE D'AIGUILLY bai 2016 ÉLEVÉE DANS LE CALVADOS - E.A.R.L. ECURIE PERREAU ET FILS et CLOVERLEAF FARM LLC

- par WHAT A QUICKSTAR R (NL) (kwpn) et JESSI D'HAVERLANDE (BE) (bwp) par CICERO Z (BE) (z) et RAPSODY D'ES (bwp) par GRANDEUR (DE) (han)
- ISO 112 (21) BSO +20 (0,45)** - Mise à la reproduction en 2020
- 2021 LOVE LOVE D'AIGUILLY**, (21 février), f., gris - BSO +22 (0,36) BCC +9 (0,23) par DIAMANT DE SEMILLY (sfa) - Loire, E.A.R.L. ECURIE PERREAU ET FILS

GALAXIE DE L'ISLE al bru 2016 ÉLEVÉE DANS LA MANCHE - M. ETIENNE POISSON et Mme JOSETTE POISSON

- par KANNAN (NL) (kwpn) et ISABELLA DE L'ISLE (sfa) par COUNT IVOR (US) (ps) et MISS FRAMBOISE (sfa) par NANKIN (sfa)
- ISO 127 (21) BSO +17 (0,57)** - Mise à la reproduction en 2020
- 2021 L'ALI DU BANNEY**, (9 mars), m., bai - BSO +20 (0,28) par GOOD PLEASURE SEMILLY - Haute-Saône, E.A.R.L. ELEVAGE DU BANNEY, M. PIERRE-ALAIN STERCHI
- LAMBADA DE L'ISLE**, (1 mars), f., bai - BSO +18 (0,26) par GOOD PLEASURE SEMILLY - Manche, M. ETIENNE POISSON
- 2022 Sans renseignement de CRACK D'AIGUILLY Z (z)
- Sans renseignement de CRACK D'AIGUILLY Z (z)

GALAXIE DE PALINE

bai 2016 ÉLEVÉE DANS LE MAINE-ET-LOIRE -
M. PAUL GERAUD et Mme ADELINÉ GERAUD

par NERVOSO (sfa) et RIGOLOTE DE PALINE (sfb)
par QUAPRICE BOIMARGOT QUINCY (DE) (holst)
et KALIE DE MARS (sfa) par CACAO COURCELLE (sfa)

Mise à la reproduction en 2018

2021 LUTECE DE PALINE, (2 juin), f., alezan - BSO +16 (0,22)
par FAIRPLAY DE LAYME - Mayenne, M. PAUL GERAUD,
Mme ADELINÉ GERAUD

2022 Sans renseignement de FALCO DE HUS

GALAXIE DE RIVERLAND

bai 2016 ÉLEVÉE EN CHARENTE -
S.C.E.A. RIVERLAND

par L'ARC DE TRIOMPHE (DE) (old) et USBA DE RIVERLAND (sfa)
par DOLLAR DELA PIERRE (sfa) et ISBA DU MESNIL (sfa)
par MUGUET DU MANOIR (sfa)

Mise à la reproduction en 2018

2021 L'HOMME DE RIVERLAND, (18 mars), m., bai - BSO +15 (0,26)
par QUEL HOMME DE HUS (DE) (holst) - Charente,
S.C.E.A. RIVERLAND

2022 Sans renseignement de QUAPRICE BOIMARGOT QUINCY (DE)
(holst)

GALAXIE DE VESQUERIE

bai 2016 ÉLEVÉE DANS LA MANCHE -
G.A.E.C. DE LA VESQUERIE

par CONTENDRO (DE) (holst) et TANELLE DE VESQUERIE (sfa)
par OGRION DES CHAMPS (sfa) et MAGGY DE VESQUERIE (sfa)
par ROSIRE (sfa)

ISO 127 (21) **BSO** +19 (0,56) - Mise à la reproduction en 2018

2021 LOLITA DE VESQUERIE, (20 mai), f., alezan - BSO +21 (0,29)
par DEUXCATSIX D'EGLEFIN - Manche,
G.A.E.C. DE LA VESQUERIE

2022 Sans renseignement de PEGASE VAN'T RUYTERS HOF (BE)
(bwp)

Sans renseignement de PEGASE VAN'T RUYTERS HOF (BE)
(bwp)

GALAXIE DES FLAGUES

bai 2016 ÉLEVÉE DANS LE CALVADOS -
M. FREDERIC LAVOINNE

par CATCHAR MAIL et ANAIS DE LA POMME
par TINKA'S BOY (NL) (kwpn) et NAIS DE LA POMME (sfa)
par DARCO (BE) (bwp)

Mise à la reproduction en 2018

2021 LADY DES FLAGUES, (10 avril), f., bai f. -
BSO +22 (0,34) BCC +18 (0,24) par MYLORD CARTHAGO (sfa) -
Calvados, M. FREDERIC LAVOINNE

GALAXIE D'HYRENCOURT (BE)

(sbs) alezan 2012 - SBS -
M. ANDRE HENRY

par UDANCER HERO (kwpn) et LINOTTE DE SOHAN (sbs)
par ELANVILLE (kwpn) et FEMKE P (oes) par VOLTAIRE (DE) (han)

Mise à la reproduction en 2020

2021 LINOTTE DES DESIG, (2 mars), f., bai f.
par ARGENTO (GB) (aes) - Ain,
S.A.R.L. SAPTOOLS SL ES DESIG

GALAXIE DU JOLY

bai 2016 ÉLEVÉE EN VENDEE -

M. HUGUES PASQUIER, M. BAPTISTE PASQUIER et M. VICTOR PASQUIER

par VAGABOND DE LA POMME (BE) (sbs)
et FANTASIA DES BOIS (sfa) par LEPRINCE DE THURIN (sfa)
et RIKI DES BROSSES par LE PONTET (ps)

BSO +10 (0,40) - Mise à la reproduction en 2020

2021 LACRIMO DU JOLY, (1 avril), m., alezan - BSO +14 (0,31)
par CLARIMO (DE) (holst) - Vendée, M. BAPTISTE PASQUIER,
M. VICTOR PASQUIER

GALAXIE DU MARAIS

bai 2016 ÉLEVÉE DANS LA MANCHE -
Mme BERNADETTE MESNIL, Mme EMILIE MESNIL et M. REMI MESNIL

par KANNAN (NL) (kwpn) et BOHEME DU MARAIS
par LAMM DE FETAN (sfa) et PERLE DU MARAIS (sfa)
par DIAMANT DE SEMILLY (sfa)

ISO 125 (21) **BSO** +22 (0,56) - Mise à la reproduction en 2018

2021 LIBELLULE DU MARAIS, (26 juin), f., alzmel -
BSO +23 (0,39) BCC +19 (0,26) par MYLORD CARTHAGO (sfa) -
Manche, Mme EMILIE MESNIL, M. REMI MESNIL

2022 Sans renseignement de CONTHARGOS (DE) (old)

Sans renseignement de CONTHARGOS (DE) (old)

Sans renseignement de CONTHARGOS (DE) (old)

GALAXIE SEMILLY

bai 2016 ÉLEVÉE DANS LA MANCHE -
M. RICHARD LEVALLOIS

par QUICK STAR (sfa) et ODYSSEE SEMILLY (sfa)
par DIAMANT DE SEMILLY (sfa) et FIDJI DE SEMILLY (sfa)
par QUIDAM DE REVEL (sfa)

BSO +18 (0,41) - Mise à la reproduction en 2019

2021 LOVER DU REVERDY, (16 mai), m., rouan
par CORNET DU LYS (DE) (westf) - Manche,
S.A.S. HARAS DU REVERDY

2022 Sans renseignement de MYLORD CARTHAGO (sfa)

GALAXY DES MOULINS

bai 2016 ÉLEVÉE DANS LE FINISTÈRE -
E.A.R.L. DES MOULINS

par KANNAN (NL) (kwpn) et ALLURE DU PAYS D'AUGE
par KRESCENDO CORUBERT (sfa) et MAIA DU PLESSIS (sfa)
par DARCO (BE) (bwp)

BSO +11 (0,51) - Mise à la reproduction en 2019

2021 LADY DES MOULINS, (1 mai), f., bai f. - BSO +20 (0,28)
par DEXTER DE KERGLENN - Finistère,
E.A.R.L. DES MOULINS

2022 Sans renseignement de EL BARONE 111 Z (BE) (z)

GALAXY ROSE

bai 2016 ÉLEVÉE DANS LE CALVADOS -
Mme ELISABETH DRUET

par CONTENDRO (DE) (holst) et PERLE D'OLGY (sfa)
par OBERON DU MOULIN et ARMANA D'OLGY (sfa)
par NARCOS II (sfa)

ISO 124 (21) **BSO** +15 (0,52) - Mise à la reproduction en 2020

2021 LEGENDE DU BIDOU, (5 juin), f., bai - BSO +14 (0,26)
par BY CEIRA D'ICK - Calvados, Mme ELISABETH DRUET,
M. CHARLES HUBERT BLIN

2022 Sans renseignement de MYLORD CARTHAGO (sfa)

Sans renseignement de MYLORD CARTHAGO (sfa)

Sans renseignement de MYLORD CARTHAGO (sfa)

GALBA MOUCHE

bai 2016 ÉLEVÉE DANS LA MANCHE -
E.A.R.L. ELEVAGE MOUCHE

par LAUTERBACH (DE) (old) et ALBA CASTELFORTE
par DIAMANT DE SEMILLY (sfa) et NOBLESSE D'ELLE (sfa)
par KANNAN (NL) (kwpn)

BSO +21 (0,40) - Mise à la reproduction en 2019

2021 LADYBUG MOUCHE, (8 juin), f., bai
par EL BARONE 111 Z (BE) (z) - Manche,
E.A.R.L. ELEVAGE MOUCHE

2022 Sans renseignement de COCKTAIL DE TALMA

GALDESS DES ABBAYES

gris 2016 ÉLEVÉE DANS LA MANCHE -
M. JEAN-YVES GARDIN

par HERITAGE FORTUNUS (DE) (han) et OTTAWA DU LANDEY (sfa)
par FLIPPER D'ELLE (sfa) et EDELWEIS DU LANDEY (sfa)
par SOCRATE DE CHIVRE (sfa)

Mise à la reproduction en 2018

2021 LOUDCHA, (3 mai), f., alezan - BSO +11 (0,22)
par FARZACK DES ABBAYES - Manche,
M. JEAN-YVES GARDIN

GALENA DU PRIEURE

bai f. 2016
ÉLEVÉE DANS LES DEUX-SEVRES - M. SYLVAIN LAURANTIN

par ELDORADO DE HUS (NL) (kwpn) et MABELLE L'ESCRIBAA (ps)
par PANORAMIC (GB) (ps) et MONA LISAA (ps) par KARKOUR (ps)

Mise à la reproduction en 2020

2021 LUDIK DE MOI, (13 mars), m., bai f.
par PROPRIANO DE L'EBAT (sfa) - Loire,
Mme CAROLE BERLAND

GALIA DE KOQUINE

bai 2016 ÉLEVÉE EN SEINE-MARITIME -
M. BRUNO LAINE

par GIOVANI DE LA POMME (BE) (bwp)
et KOQUINE D'HONVAULT (sfa) par CYRANO DU MARAIS (sfa)
et SORANE DE TILLOY (sfa) par JOUAN DE FRELY (aa)

Mise à la reproduction en 2019

2021 LUNE MADORCIE, (1 mai), f., bai - BSO +13 (0,28)
par REVE DU PARADIS (sfb) - Pas-de-Calais,
Mme AURORE PEINTE

2022 Sans renseignement de ULK D'ETE (pfs)

GALICE D'AUREY

bai 2016 ÉLEVÉE DANS L'EURE -
Mme FREDERIQUE VOLKAERT

par UTRILLO VD HEFFINCK (BE) (bwp) et IDYLLE D'ONUPHRE (sfa)
par VIKING D'ORLA (sfa) et URANIE DU BOSC (sfa) par JILOI (sfa)

Mise à la reproduction en 2020

2021 LARSOUILLE D'AUREY, (30 mai), m., bai - BSO +5 (0,20)
par HOKKAIDO DE MENJO - Eure,
Mme FREDERIQUE VOLKAERT

GALICE D'AUSTRAL

alezan 2016 ÉLEVÉE DANS LA MANCHE -
S.C.E.A. HARAS D'AUSTRAL

par VIGO D'ARSOUILLES (BE) (bwp) et VENISE DU REVERDY
par QUIDAM DE REVEL (sfa) et QUITA DU REVERDY (sfa)
par ROBIN II Z (DE) (han)

BSO +17 (0,40) - Mise à la reproduction en 2018

2020 KANDICE D'AUSTRAL, (15 juin), f., bai - BSO +19 (0,28)
par ANDAIN DU THALIE - Manche,
S.C.E.A. HARAS D'AUSTRAL

2022 Sans renseignement de GRANDORADO TN (NL) (kwpn)

GALICE DU FAYARD bai 2016 ÉLEVÉE DANS LE CALVADOS -
M. YVAN HURAUULT et Mme MARTINE GOMONT

par GENTLEMAN IV (sfa) et HULOTTE DES CHERIS (sfa)
par KAY EPONA (BE) (sfa) et LUGE (sfa) par ARTHY (sfa)
ISO 119 (21) BSO +5 (0,53) - Mise à la reproduction en 2020

2021 LITHIUM SAINT BLAIZE, (30 mai), m., alezan - BSO +10 (0,28)
par CHROME D'IVRAIE (aa) - Manche,
Mme HEPHZIBAH SIMONINI

2022 Sans renseignement de MR FLY DE LANDETTE (sfa)
Sans renseignement de MR FLY DE LANDETTE (sfa)

GALINEA DE KERGLENN gris 2016
ÉLEVÉE DANS LE FINISTÈRE - E.A.R.L. ALAIN RICHARD

par WINDOWS VH COSTERSVELD (BE) (bwp)
et BACCARA DE KERGLENN par CASSINI II (DE) (holst)
et SHANA DE KERGLENN (sfa) par DIAMANT DE SEMILLY (sfa)
ISO 124 (21) BSO +20 (0,55) - Mise à la reproduction en 2020

2021 LAVEZZI DE KERZIC, (19 mai), f., bai f. - BSO +17 (0,29)
par QUEL HOMME DE HUS (DE) (holst) - Finistère,
S.A.S. SC.TERRA ELEVAGE DE KERZIC

LEGENDE DE KERZIC, (16 mai), m., bai f. - BSO +17 (0,29)
par QUEL HOMME DE HUS (DE) (holst) - Finistère,
S.A.S. SC.TERRA ELEVAGE DE KERZIC

2022 Sans renseignement de VAGABOND DE LA POMME (BE) (sbs)
Sans renseignement de VAGABOND DE LA POMME (BE) (sbs)

GALIPETE DE RIVERLAND bai 2016 ÉLEVÉE EN CHARENTE -
S.C.E.A. RIVERLAND

par L'ARC DE TRIOMPHE (DE) (old) et JULIE D'OPAL (sfa)
par JUS DE POMME (BE) (bwp) et FANNY D'OPAL (sfa)
par DOUBLE ESPOIR (sfa)
BSO +7 (0,40) - Mise à la reproduction en 2018

2021 LIBERTY DE RIVERLAND, (6 avril), f., bai - BSO +11 (0,33)
par QUATRO DE RIVERLAND (sfa) - Charente,
S.C.E.A. RIVERLAND

2022 Sans renseignement de KANNAN (NL) (kwpn)

GALIZIA DU SOLEIL noipan 2016 ÉLEVÉE DANS LA NIEVRE -
Mme MARIANNE EICHENBERGER

par WINDOWS VH COSTERSVELD (BE) (bwp)
et QUINTA DU SOLEIL (sfa) par DIAMANT DE SEMILLY (sfa)
et PISTACHE DE ROUHET (sfa) par EL TORO (ps)
Mise à la reproduction en 2020

2021 LENNON LN, (10 juin), m., bai f. - BSO +20 (0,27)
par BY CEIRA D'ICK - Calvados,
Mme NATHALIE CHESTERKINE

2022 Sans renseignement de LE COULTRE DE MUZE (BE) (bwp) et de
CHUBAKKO (DE) (holst)

GALOUNA DE LA LOVE gris 2016
ÉLEVÉE DANS LE LOIR-ET-CHER - S.A.R.L. ELEVAGE DE LA LOVE

par KANNAN (NL) (kwpn) et UNABLUE DE LA LOVE (sfa)
par MR BLUE (NL) (kwpn) et KALOUBEE DE LA LOVE (sfa)
par GALOUBET A (sfa)
ISO 120 (20) BSO +18 (0,54) - Mise à la reproduction en 2020

2021 LOUNA DE LA LOVE, (28 mars), f., bai - BSO +20 (0,28)
par EXPRESS DE HUS - Corrèze, Mme THERÈSE BAUDEQUIN

GAL'SOULA (aa) bai f. 2002 ÉLEVÉE DANS LE PAS-DE-CALAIS -
M. PATRICE LEGAULT

par PRINCE DU LOGIS (aa) et GRINOUE (aa) par JOUAN DE FRELY (aa)
et GRENN FIELDS (aa) par CRESSON (*aa*)
Mise à la reproduction en 2009

2015 FLYBOY D'ELLO, m. - ISO 117 (21) BSO +3 (0,52)
par ELDORADO DE HUS (NL) (kwpn) - Etalon

2021 LOUSTIC DU FAY, (15 avril), m., bai - BSO +1 (0,33)
par QUANAN ROUGE (sfa) - Pas-de-Calais,
Mme ANGÉLIQUE HOLLANDER

GAMINE DE DALLAS (ps) bai 2004 ÉLEVÉE DANS LE MORBIHAN -
M. FERNANDO PEREIRA et M. RUI PEREIRA

par COMTE DU BOURG (ps) et MA DANSEUSE (ps)
par FIJAR TANGO (ps) et PROUD BREED (IE) (ps)
par NONOALCO (US) (ps)
Mise à la reproduction en 2020

2021 LEGACY DE DARDARIE, (12 juillet), f., noipan
par GALAXIE (NL) (kwpn) - Calvados, Mme CAMILLE BILISARI

GAMINE DES IBIS bai 2016 ÉLEVÉE DANS LA MANCHE -
Mme MARIE-CHRISTINE DJINDJIAN

par VIGO CECE et CELINE DES IBIS par NARTAGO (sfa)
et HISTAMINE DES IBIS (sfa) par NARCOS II (sfa)

Mise à la reproduction en 2020

2021 LAURIER DES RUETTES, (29 mai), m., bai - BSO +18 (0,33)
par VAGABOND DE LA POMME (BE) (sbs) - Manche,
M. LAURENT LENOURY

2022 Sans renseignement de QUARTZ ROUGE (sfa)

GAMINE STE MARIE al bru 1994 ÉLEVÉE EN HAUTE-GARONNE -
Mlle DANIELE CHARRIERE et Mlle FRANCOISE DEFIS

par TRAVANS DU CHAU (aa) et VIOLETTE DE FAROU (sfa)
par FETICHEUR (aa) et IRMA LA DOUCE (sfa) par FRANCILIUS (ps)
Mise à la reproduction en 2002

2012 CARMIN DE LIZIO, (20 février), h., baicer
par READY BOY DES FORETS (sfa) - Morbihan,
M. FRANCOIS ROUXEL

GANESHA DU PRESARD (NL) (kwpn) al bru 2011
ÉLEVÉE AUX PAYS-BAS - KWPN numéro 1109415 - M. MW. N. VILAIN

par TOTILAS (NL) (kwpn) et IDOLE DE LAUTURE
par VOLTAIRE (DE) (han) et JULISKA (BE) (bwp)
par DONBITO VAN DE HELLE (se)
Mise à la reproduction en 2019

2020 KEIRA DU PRESARD, (2 juin), f., alezan - BDR +23 (0,22)
par DIAMONDGIO LTH DRESSVALUE (DE) (old) - Val-d'Oise,
Mme NATHALIE VILAIN

2022 Sans renseignement de FIRST STEP VALENTIN (DE) (westf)

GARANÇE D'ALIOPE bai cl 2016 ÉLEVÉE EN SEINE-MARITIME -
M. CHRISTOPHE CLERE

par VAGABOND DE LA POMME (BE) (sbs)
et TOURTERELLE D'ELLE (sfa) par KANNAN (NL) (kwpn)
et NYMPHE D'ELLE (sfa) par ADELFOUS (BR) (fsf)
ISO 118 (21) BSO +19 (0,54) - Mise à la reproduction en 2018

2021 LORBRUNE D'ALIOPE, (8 juin), f., bai - BSO +22 (0,34)
par CARINJO (DE) (holst) - Seine-Maritime,
S.C.E.A. ELEVAGE D'ALIOPE

GARANÇE DE FLOT (csan) isabel 2016 ÉLEVÉE DANS LA MANCHE -
S.C.E.A. JM MESNIL ET FILLES

par DIAMANT DE SEMILLY (sfa) et PIVOINE DU MARAIS (sfa)
par PAPIILLON ROUGE (sfa) et NADIENNE DU MARAIS (sfa)
par URIEL (sfa)
ISO 113 (21) BSO +16 (0,54) - Mise à la reproduction en 2020

2021 LUTIN DE FLOT, (13 avril), m., alezan - BSO +16 (0,26)
par LUIDAM (NL) (kwpn) - Manche,
S.C.E.A. JM MESNIL ET FILLES

GARDENIE FALKENHORST Z (DE) (z) creme 2017 - SBZ -
MME GWENDOLYN GREGORIO

par GLITTER N'CREAM GF (oes) et WHIPPED CREAM GF (westf)
par WIN THE GOLD (oes) et MICHELLE (zw) par MALTESER GOLD (h)
Mise à la reproduction en 2020

2021 LYRA D'AGHAN, (29 mai), f., palom
par TZIGANO MASSUERE (sfb) - Ille-et-Vilaine,
Mme ALEXANDRA MEHEUST

2022 Sans renseignement de TZIGANO MASSUERE (sfb)

GARIGUETTE DE SIJU baicer 2016 ÉLEVÉE EN HAUTE-GARONNE -
S.A.R.L. FB

par URANO DE CARTIGNY (sfa) et HERBE DE BNEVILLE (sfa)
par APACHE D'ADRIERS (sfa) et QUERIMONIE (sfa)
par COUNT IVOR (US) (ps)
ISO 133 (21) BSO +16 (0,53) - Mise à la reproduction en 2020

2021 LITCHI DE SIJU, (9 juin), m., alezan - BSO +18 (0,35)
par UNTOUCHABLE (NL) (kwpn) - Haute-Garonne, S.A.R.L. FB

2022 Sans renseignement de COCKTAIL DE TALMA
Sans renseignement de COCKTAIL DE TALMA
Sans renseignement de HOLD UP DE SIJU
Sans renseignement de HOLD UP DE SIJU

GARIGUETTE RIVERLAND bai 2016 ÉLEVÉE EN CHARENTE -
S.C.E.A. RIVERLAND

par L'ARC DE TRIOMPHE (DE) (old) et NOUMBA TAME (sfa)
par ROYAL FEU (sfa) et URANIA II (sfa) par URIEL (sfa)
Mise à la reproduction en 2018

2019 JUNESCO DE RIVERLAND, (14 avril), m., bai - BSO +14 (0,25)
par DOLLAR DU ROUET - Charente, S.C.E.A. RIVERLAND

GARONNE DE TALMA bai 2016 ÉLEVÉE DANS LES ARDENNES -
Dr. Vét. MICHEL GUIOT

par ARLEM ANDALOU et KARLA DE TOSCANE (sfa)
par QUIDAM DE REVEL (sfa) et FANNY DU MURIER (sfa)
par LAUDANUM (ps)
ISO 115 (21) BSO +15 (0,55) - Mise à la reproduction en 2020

2021 LANCELOT DE TALMA, (16 mars), m., alezan - BSO +19 (0,38)
par OGRION DES CHAMPS (sfa) - Ardennes,
Dr. Vét. MICHEL GUIOT

GATTA MOUCHE bai 2016 ÉLEVÉE DANS LA MANCHE -

M. ROLAND BELLET et S.A.R.L. LE PRE MIRAY

par VAGABOND DE LA POMME (BE) (sbs) et BUGATI CASTELFORTE par QUARTZ DU CHANU (sfb) et NOBLESSE D'ELLE (sfa) par KANNAN (NL) (kwpn)

ISO 101 (20) **BSO** +19 (0,51) - Mise à la reproduction en 2020**2021 LUX MOUCHE**, (14 juin), m., alezan - BSO +21 (0,35) par CANDY DE NANTUEL - Manche, E.A.R.L. ELEVAGE MOUCHE

2022 Sans renseignement de COCKTAIL DE TALMA

GATTACA DE VAINS bai 2016 ÉLEVÉE DANS LA MANCHE -

M. CHRISTIAN BIHL

par KANNAN (NL) (kwpn) et SAGA DES NAUVES (sfa) par DOLLAR DELA PIERRE (sfa) et KISSMI DES NAUVES (sfa) par CHENU DU PLESSIS (sfa)

ISO 135 (21) **BSO** +23 (0,55) - Mise à la reproduction en 2020**2021 LIMITLESS DE VAINS**, (15 juillet), f., gris - BSO +18 (0,26) par CORNET DU LYS (DE) (westf) - Manche, S.C.E.A. HARAS DU FOUGERAY

2022 Sans renseignement de MYLORD CARTHAGO (sfa) Sans renseignement de CLASSIC BOIS MARGOT (sfb) Sans renseignement de CLASSIC BOIS MARGOT (sfb)

GAUDI MANSOLEIN Z (z) al fon 2016 ÉLEVÉE EN HAUTE-SAONE -

E.A.R.L. HARAS MANSOLEIN

par GEORGE (BE) (sbs) et RHIANIN MANSOLEIN (sfb) par TOTOCHÉ DU BANNEY (sfa) et ATTENTIA (DE) (holst) par ATHLET (DE) (han)

Mise à la reproduction en 2020

2021 LORINTHE MANSOLEIN, (27 mai), f., alezan - BSO +15 (0,21) par FESTIVAL DU BANNEY - Haute-Saône, E.A.R.L. HARAS MANSOLEIN, Mme RENEE VAN DAM**GAULOISE DU LOIR** alezan 2016 ÉLEVÉE DANS LA SARTHE -

M. PIERRE GOUYE

par NORMAN PRE NOIR (sfa) et MIDNIGHT GIRL (sfa) par EASY BOY (sfa) et DEA DE LA CHESNAIE (sfa) par KILDARE III (sfa)

BSO +12 (0,40) - Mise à la reproduction en 2020**2021 LAUDANA STILE**, (10 avril), f., bai - BSO +16 (0,25) par DELSTAR MAIL - Sarthe, Mme CECILE BOTTIGELLI, M. STEPHANE LEGROS**GAVIOTTA POMMEX Z** (z) bai 2016 ÉLEVÉE DANS LE CALVADOS -

M. GEERT BAERTSOEN et STEPHEX STABLES

par GANGSTER DE LONGCHAMPS (BE) (bwp) et GOYA (BE) (sbs) par KANNAN (NL) (kwpn) et USHA VAN'T ROOSAKKER (BE) (bwp) par CHIN CHIN (DE) (holst)

ISO 111 (21) **BSO** +13 (0,45) - Mise à la reproduction en 2018**2021 LORD OF CDL**, (24 mai), m., bai - BSO +16 (0,21) par HARDROCK Z (z) - Pas-de-Calais, Mme JULIETTE PENIN**GAVOTTE CHAPOTIERE** alezan 2016 ÉLEVÉE EN VENDEE -

M. THIERRY CHEVALIER et Mme CHRISTINE CHEVALIER

par IMPALA DES FONTAINES (sfa) et QUICHENOTTE DU ROC (sfb) par L'ARC DE TRIOMPHE (DE) (old) et BALLERINE DU ROC (sfa) par DOUBLE ESPOIR (sfa)

Mise à la reproduction en 2019

2021 LORD CHAPOTIERE, (29 avril), m., alezan - BSO +14 (0,28) par TYPE TOP DU MONTEIL (sfa) - Vendée, M. THIERRY CHEVALIER, Mme CHRISTINE CHEVALIER

2022 Sans renseignement de CONTERNO GRANDE (DE) (old)

GAVOTTE DE BREKKA alezan 2016 ÉLEVÉE DANS LA MANCHE -

M. PIERRE LE BOULANGER et Mme MARIE-ANGE LE BOULANGER

par VIKING D'LA ROUSSERIE et DARKAVA DE BREKKA par RACKHAM'JO (sfb) et MILADY DU GISORS (sfa) par AHORN (NL) (kwpn)

Mise à la reproduction en 2019

2020 KELLY D'LA GUERRE, (15 mai), f., alezan - BSO +20 (0,33) BCC +11 (0,22) par MYLORD CARTHAGO (sfa) - Manche, M. MICHEL ROGER**2021 LARSAC D'LA ROUSSERIE**, (10 mai), m., bai - BSO +17 (0,24) par BY CEIRA D'ICK - Manche, M. MICHEL ROGER

2022 Sans renseignement de CONTHARGOS (DE) (old)

GAVOTTE DE REVILLE (sbs) rouan 2012

ÉLEVÉE DANS LA CREUSE - E.U.R.L. EQUI CREUSE

par PRESIDENT (NL) (kwpn) et ARIELLE (DE) (han) par ACORD II (DE) (holst) et GINI (han) par GENEVER (han)

ISO 135 (18) **BSO** +15 (0,58) - Mise à la reproduction en 2020**2021 LITOTE CAP D'ILLIERS**, (10 juin), f., alezan - BSO +21 (0,39) BDR +2 (0,21) par BALOUBET DU ROUET (sfa) - Vendée, S.C.E.A. DU CAP D'ILLIERS**GAYA DES AUBIERS** gris 2016 ÉLEVÉE EN VENDEE -

M. MICHEL BOUJU

par WINDOWS VH COSTERSVELD (BE) (bwp) et NIDAME DU REVERDY (sfa) par QUIDAM DE REVEL (sfa) et TRAVIATA (sfa) par ELF III (sfa)

Mise à la reproduction en 2018

2021 LEXINGTON SAHRR, (4 juin), m., bai cl - BSO +17 (0,33) BDR +2 (0,22) par DIARADO (DE) (holst) - Puy-de-Dôme, Mme CLOTHILDE PARET**GAYANE D'ARAPIE** (dsa) isabel 2016

ÉLEVÉE DANS LE MAINE-ET-LOIRE - Mme ANOUCK MARTINET

par EPSILON RAVAGE (ar) et UNIQUE (oncp)

Mise à la reproduction en 2019

2021 LYS DU VIOLET, (17 avril), f., noir par DARTAGNAN DE BELLIARD - Moselle, Mme AURORE DORSEMAINE

2022 Sans renseignement de GR SHAHAN (DE) (ar)

GAZA DES EDENES bai 2016 ÉLEVÉE DANS LA MANCHE -

Dr. Vét. YANNICK ROMEYER et Dr. Vét. ALEXIA COLIN

par ELAN DE LA COUR (sfa) et GERASA (tf) par SEIGNEUR RINGEAT (tf) et MABERGA (tf) par CHATELET (tf) Mise à la reproduction en 2020

2021 L'AZIZA DES EDENES, (18 avril), f., bai f. - BSO +1 (0,32) par ROYAL FEU (sfa) - Manche, E.A.R.L. ELEVAGE DES EDENES, Mme ALEXIA COLIN**GAZELLE D'AIGUILLY** gris 2016 ÉLEVÉE DANS LA LOIRE -

E.A.R.L. ECURIE PERREAU ET FILS

par CICERO Z (BE) (z) et PERLE DE FELINES (sfa) par QUICK STAR (sfa) et FALINE GENEVRIS (sfa) par PEGASE GERBAUX (sfa)

BSO +21 (0,40) - Mise à la reproduction en 2020**2021 LEGENDE DE L'ETOILE**, (24 avril), f., bai f. - BSO +23 (0,23) par CRACK D'AIGUILLY Z (z) - Bouches-du-Rhône, E.A.R.L. CENTRE EQUESTRE LE PAS DES LANCIEERS

2022 Sans renseignement de DIAMANT DE SEMILLY (sfa) Sans renseignement de DIAMANT DE SEMILLY (sfa)

GAZELLE DE LA POMME (BE) (bwp) bai 2006

ÉLEVÉE EN BELGIQUE - BWP numéro 260528 - HARAS DE LA POMME

par KASHMIR VAN'T SCHUTTERSCHO (BE) (sbs) et SAUTERELLE DE LA POMME (BE) (sbs) par FOR PLEASURE (DE) (han) et NARCOTIQUE DE MUZE II (BE) (sbs) par DARCO (BE) (bwp)

ISO 125 (11) **JSO** 5 **BSO** +17 (0,63) - Mise à la reproduction en 2010 2011 BALTO DE LA POMME (oc), m. - ISO 132 (18) **BSO** +15 (0,58) par MARIUS CLAUDIUS (NL) (kwpn)2012 CHATEL DE LA POMME (oc), f. - ISO 120 (20) **BSO** +17 (0,53) par MARIUS CLAUDIUS (NL) (kwpn)**2021 LOUBOUTIN NEUFMANOIR**, (18 juin), m., bai - BSO +21 (0,41) BCC +4 (0,27) par DIAMANT DE SEMILLY (sfa) - Pas-de-Calais, E.A.R.L. NEUFMANOIR STABLES**GAZELLE DE LABARDE** bai 2016

ÉLEVÉE DANS LE LOT-ET-GARONNE - E.A.R.L. ECURIES LOU CHIBAOU

par ATLANTYS BY WISBECQ (BE) (sbs) et NYMPHE DE LABARDE (sfa) par CABDULA DU TILLARD (sfa) et JALNA DU DEFEY (sfa) par VOLTAIRE (DE) (han)

ISO 128 (21) **BSO** +17 (0,51) - Mise à la reproduction en 2020**2021 LET'S GO DE LABARDE**, (17 avril), f., bai - BSO +17 (0,25) par CORNET'S BALOU (DE) (old) - Lot-et-Garonne, E.A.R.L. ECURIES LOU CHIBAOU**GAZELLE DES MUZES** bai f. 2016 ÉLEVÉE DANS LES LANDES -

Mme BENEDECTE OUVRARD

par ADZARO DE L'ABBAYE et SANRAN SHUGAR (ps) par MARCHAND DE SABLE (US) (ps) et SKY SPARK (US) (ps) par SEPTIEME CIEL (US) (ps)

Mise à la reproduction en 2020

2021 LILAS DU BOULAT, (27 avril), f., bai - BSO +1 (0,23) par ESOPE - Charente-Maritime, M. DIDIER COLOMBEL, Mme ODILE COLOMBEL**GAZELLE D'IVRAIE** alezan 2016 ÉLEVÉE DANS LE CANTAL -

M. STEPHANE CHALIER

par QUICKLY DE KREISKER (sfa) et CANAILLE D'IVRAIE par CALVARO (DE) (holst) et ULTRA VIOLETTE IVRAIE (aacr) par FOR PLEASURE (DE) (han)

ISO 106 (20) **BSO** +16 (0,52) - Mise à la reproduction en 2019**2021 LUEVO D'IVRAIE**, (4 avril), m., alezan - BSO +18 (0,37) BDR +1 (0,20) par BALOU DU ROUET (DE) (old) - Cantal, M. STEPHANE CHALIER

GAZELLE DU BARSAC

al fon 2016

ÉLEVÉE DANS LE PUY-DE-DÔME - Mme CATHERINE RABOTOT et M. OLIVIER RABOTOT

par QUEBRACHO SEMILLY (sfa) et VIVERLY DU BARSAC par FIDELIO DU THOT (sfa) et JAVANA DE MAUZUN (tf) par PYTHAGORAS (tf)

Mise à la reproduction en 2019

2021 L'ESPOIR DU BARSAC, (7 mars), m., alezan - BSO +12 (0,22) par FIGHTER SEMILLY - Puy-de-Dôme, Mme CATHERINE RABOTOT

GAZELLE DU MARRONIER

bai f. 2016 ÉLEVÉE DANS L'ISÈRE -

M. GABRIEL-GEORGES BROSSE MARON

par TORNESCH (NL) (kwpn) et PERLE D'OPAL (sfa) par QUIDAM DE REVEL (sfa) et JULIE D'OPAL (sfa) par JUS DE POMME (BE) (bwp)

BSO +5 (0,52) - Mise à la reproduction en 2020

2021 LALOU DU MARRONIER, (11 avril), f., bai - BSO +13 (0,37) par BALOU DU ROUET (DE) (old) - Isère, M. GABRIEL-GEORGES BROSSE MARON

L'ARTISTE DU MARRONIER, (9 avril), m., bai -

BSO +14 (0,38) BCC +6 (0,24) par KANNAN (NL) (kwpn) - Isère, M. GABRIEL-GEORGES BROSSE MARON

GAZELLE DU MURIER

alezan 2016 ÉLEVÉE EN MAYENNE -

M. PHILIPPE BODINIER

par DOLLAR DU MURIER (sfa) et RUSE DU MURIER (sfb) par COME ON (DE) (holst) et MUSE DU MURIER (sfb) par CARETANO Z (DE) (holst)

Mise à la reproduction en 2019

2021 LOEIL DU TIGRE, (14 avril), m., alezan - BSO +17 (0,22)

par EKANO DKS - Mayenne,

Mme MAEVE JANET HAMILTON AL AIDAROUS

2022 Sans renseignement de CONTENDRO (DE) (holst) et de DIARADO (DE) (holst)

GAZELLE KERVEC

gris 2016 ÉLEVÉE DANS LES COTES D'ARMOR -

M. ROGER HUON

par WINDOWS VH COSTERSVELD (BE) (bwp) et BABELLE KERVEC par QUAPRICE BOIMARGOT QUINCY (DE) (holst) et RATINA KERVEC (sfb) par DIAMANT DE SEMILLY (sfa)

ISO 125 (21) **BSO** +25 (0,56) - Mise à la reproduction en 2019

2021 LORD CORNET DES PRES, (16 avril), m., bai f. - BSO +24 (0,39) BCC +14 (0,23) par MYLORD CARTHAGO (sfa) - Drome, E.A.R.L. GENTHON PATRICE ELEVAGE DES PRES PERROTIERE

GEAIKLAIRE UNE PRINCE

alezan 2016

ÉLEVÉE DANS LE PAS-DE-CALAIS - S.A.R.L. HARAS DES PRINCES et Mme DANIELLE PRINCE

par NUMBER ONE D'ISO (sfa) et KLAIRE D'HONVAULT (sfa) par CLAIR DE B'NEVILLE (sfa) et GITANE D'HONVAULT (sfa) par QUAM DE LA LANDE (sfa)

BSO +19 (0,41) - Mise à la reproduction en 2020

2021 LOHEKLAIRE UNE PRINCE, (13 avril), f., alzmel - BSO +18 (0,31) par CLARIMO (DE) (holst) - Pas-de-Calais, S.A.R.L. HARAS DES PRINCES, Mme DANIELLE PRINCE

GEISHA D'AIGUILLY

bai 2016 ÉLEVÉE DANS LA LOIRE -

E.A.R.L. ECURIE PERREAU ET FILS et CLOVERLEAF FARM LLC

par KANNAN (NL) (kwpn) et BIJOU ORAI (BE) (bwp) par TOULON (BE) (bwp) et RAMOURAI (bwp) par CALYPSO III (holst)

ISO 106 (21) **BSO** +20 (0,52) - Mise à la reproduction en 2019

2021 LADY DES TAMARIS, (8 mars), f., alezan - BSO +23 (0,38) BCC +14 (0,27) BDR +2 (0,29) par DIAMANT DE SEMILLY (sfa) - Loire, S.A.R.L. HORSE JUMP

LORD DES TAMARIS, (2 mars), m., alezan -

BSO +22 (0,38) BCC +16 (0,26) BDR +2 (0,28)

par MYLORD CARTHAGO (sfa) - Loire, S.A.R.L. HORSE JUMP

GEISHA D'ARGOUGES

bai 2016 ÉLEVÉE DANS LA MANCHE -

M. JEAN-LUC DUFUR

par CONTENDRO (DE) (holst) et MASCOTTE PIERREVILLE (sfa) par CONCORDE (NL) (kwpn) et SONATE PIERREVILLE (sfa) par MUGUET DU MANOIR (sfa)

Mise à la reproduction en 2020

2021 LEWIS D'ARGOUGES, (20 juillet), m., bai - BSO +18 (0,23)

par GOOD PLEASURE SEMILLY - Manche,

E.A.R.L. HARAS D'ARGOUGES

2022 Sans renseignement de CASHPAID J ET F (DE) (holst)

GEISHA DE LA POMME Z

(z) bai 2016

ÉLEVÉE DANS LE CALVADOS - M. GEERT BAERTSOEN

par GOOD BOY (BE) (sbs) et NAIS DE LA POMME (sfa) par DARCO (BE) (bwp) et FRAGRANCE DE CHALUS (sfa) par JALISCO B (sfa)

ISO 104 (20) **BSO** +16 (0,48) - Mise à la reproduction en 2018

2021 LAS VEGAS CDL, (2 juin), m., alezan -

BSO +19 (0,37) BCC +12 (0,23) BDR +1 (0,25)

par KANNAN (NL) (kwpn) - Pas-de-Calais,

Mme JULIETTE PENIN

GEISHA D'HELBY

bai 2016 ÉLEVÉE EN ILLE-ET-VILAINE -

S.C.E.A. TRIHAN LAMOTTE

par IVOR D'HELBY (sfa) et MISS D'HELBY (sfa)

par PAPILLON ROUGE (sfa) et SAVANE D'HELBY (sfa)

par MUGUET DU MANOIR (sfa)

ISO 110 (21) **BSO** +13 (0,56) - Mise à la reproduction en 2020

2021 LYS D'HELBY, (21 février), f., baicer - BSO +20 (0,34)

par CARINJO (DE) (holst) - Ile-et-Vilaine,

S.C.E.A. TRIHAN LAMOTTE

2022 Sans renseignement de PEGASE VAN'T RUYTERS HOF (BE)

(bwp)

Sans renseignement de PEGASE VAN'T RUYTERS HOF (BE)

(bwp)

GEISHA DU MILON

gris 2016 ÉLEVÉE DANS L'EURE -

E.A.R.L. DU MILON

par WINDOWS VH COSTERSVELD (BE) (bwp)

et QUAPELA DE GOLAIN (sfa) par CANALETTO (DE) (holst)

et FLEUR DE VESKERIE (sfa) par TIMORRAK DES ISLES (sfa)

ISO 122 (21) **BSO** +13 (0,56) - Mise à la reproduction en 2020

2021 LIBERTINE DU MILON, (29 juin), f., bai f. - BSO +15 (0,27)

par BOOMERANG DU MILON - Eure, E.A.R.L. DU MILON

GEISHA DU MONT (BE)

(bwp) bai 2006 ÉLEVÉE EN BELGIQUE -

BWP numéro 248895 - ELEVAGE DU MONT

par ORLANDO (BE) (bwp) et ISTRIA VD WYNDRIIFT (bwp)

par MAJOR DE LA COUR (sfa) et PETRA (se) par DROST (bwp)

ISO 116 (14) **BSO** +3 (0,59) - Mise à la reproduction en 2015

2021 LEGENDE DES DOUCES, (22 mai), f., bai - BSO +8 (0,22)

par EL BARONE 111 Z (BE) (z) - Manche, M. PHILIPPE SKALLI

2022 Sans renseignement de FREUD DE KREISKER (sl)

GEISHA DU THEILLET

baicer 2016 ÉLEVÉE DANS LA SARTHE -

E.A.R.L. SABRAS

par EASY BOY (sfa) et NABKA DU THEILLET (sfa)

par QUAT'SOUS (sfa) et PSYCHEE IV (sfa) par JALISCO B (sfa)

BSO +3 (0,41) - Mise à la reproduction en 2019

2021 LIBERTE DU THEILLET, (4 juin), f., bai

par CONTE BELLINI (DE) (westf) - Sarthe, E.A.R.L. SABRAS

GEM VIVI D'ARGENCES

bai 2016 ÉLEVÉE DANS L'OISE -

S.C.E.A. ECURIE LAMBERT

par TYCOON D'ARGENCES (sfa) et VIVI D'ARGENCES

par QUIDAM DE REVEL (sfa) et DAHLIA MANCIAISE (sfa)

par SCHERIF D'ELLE (sfa)

Mise à la reproduction en 2020

2021 LOVEVIVI DU BOSTAQUET, (17 mars), f., bai - BSO +17 (0,23)

par DAGON DES BALEINES - Seine-Maritime,

Mme MARIE-ANDREE LECLERCQ

2022 Sans renseignement de PEGASE VAN'T RUYTERS HOF (BE)

(bwp)

GEMME DE VAUDIVAL

bai 2016 ÉLEVÉE DANS LA MANCHE -

M. JACQUES HAMEL

par NERVOSO (sfa) et PELY DE VAUDIVAL (sfa) par ROSIRE (sfa)

et RENOMMEE (sfa) par FEU SACRE (sfa)

BSO +12 (0,40) - Mise à la reproduction en 2020

2021 LOOPING DE VAUDIVAL, (11 avril), m., bai - BSO +19 (0,24)

par CANDY DE NANTUEL - Manche, M. JACQUES HAMEL

2022 Sans renseignement de JUNIOR DU SEIGNEUR (BE) (sbs)

GEMME DU MAS

bai 2016 ÉLEVÉE EN HAUTE-VIENNE -

E.A.R.L. EQUI-LIBRE

par L'ARC DE TRIOMPHE (DE) (old)

et DOWLAND FLORENCE (GB) (shb)

par HOLME PARK KALIBRE (trak) et DOWLAND ISABELLA (oes)

par HOLME GROVE DARWIN (trak)

Mise à la reproduction en 2020

2021 LUPIN DU MAS, (2 avril), m., bai -

BSO +7 (0,33) BCC +11 (0,25) BDR +2 (0,24)

par CANTURO (DE) (holst) - Haute-Vienne,

E.A.R.L. EQUI-LIBRE

2022 Sans renseignement de GRIMSKY SEMILLY

GEMME VILLERS

bai 2016 ÉLEVÉE DANS L'OISE -

S.N.C. HARAS DE VILLERS

par MALOUBET DE PLEVILLE (sfa) et TANDEME (sfa)

par NORMAN PRE NOIR (sfa) et UELEME (sfa)

par NELFO DU MESNIL (sfa)

ISO 123 (21) **BSO** +18 (0,54) - Mise à la reproduction en 2020

2021 LOVER BOY VILLERS, (25 avril), m., bai - BSO +23 (0,34)

par COMME IL FAUT (DE) (westf) - Oise,

S.N.C. HARAS DE VILLERS

2022 Sans renseignement de QUIDAM DE REVEL (sfa)
 Sans renseignement de QUIDAM DE REVEL (sfa)
 Sans renseignement de QUIDAM DE REVEL (sfa)

GENESIS EXPRESS bai 2016 ÉLEVÉE DANS LE CALVADOS -
 S.A.R.L. HARAS DES COUDRETTES

par ORIENT EXPRESS (sfa) et ROXY MUSIK (sfa)
 par ALLIGATOR FONTAINE (sfa) et OLYMPE DU TERTRE (sfa)
 par GLAMORGAN (sfa)

Mise à la reproduction en 2020

2021 LYDDEN OPTIMUM, (7 mars), f., bai cl - BSO +23 (0,28)
 par CARINJO (DE) (holst) - Gard, Mme ALEXANDRA KOLLAR

2022 Sans renseignement de QCLASSIC BOIS MARGOT (sfb)

GENI RISLOISE aubere 2016 ÉLEVÉE DANS L'EURE -
 M. ARNAUD BONVALET

par MONTE CHRISTO (sfa) et JENNY D'ORGERES (sfb)
 par ULIOR DES ISLES (sfa) et GRANDESSA (DE) (han)
 par GRAPHIT (han)

Mise à la reproduction en 2018

2021 LADY GREY DES THUIFS, (22 avril), f., alzmel - BSO +3 (0,23)
 par BALTHAZAR VAN DE ROSHOEVE (BE) (bwp) - Eure,
 Mme DELPHINE RIBERFRAY

2022 Sans renseignement de BACCARA D'EGLEFIN (csan)

GENIALE LULU bai 2016 ÉLEVÉE DANS L'OISE -
 S.N.C. HARAS DE VILLERS

par IDEAL DE LA LOGE (sfa) et MA P'TITE LULU (sfa)
 par QUIDAM DE REVEL (sfa) et UELEME (sfa)
 par NELFO DU MESNIL (sfa)

ISO 117 (21) BSO +15 (0,54) - Mise à la reproduction en 2020

2021 LIPTON DE LA BRUYERE, (16 août), m., alezan -
 BSO +17 (0,38) par VAGABOND DE LA POMME (BE) (sbs) -
 Meuse, G.A.E.C. DU BARROIS, S.C.E.A. DE LA BRUYERE,
 M. ALAIN FORTIN

LORD DE LA BRUYERE, (17 août), m., bai - BSO +17 (0,38)
 par VAGABOND DE LA POMME (BE) (sbs) - Meuse,
 G.A.E.C. DU BARROIS, S.C.E.A. DE LA BRUYERE,
 M. ALAIN FORTIN

2022 Sans renseignement de CHACGRANO (DE) (old)

Sans renseignement de CHACGRANO (DE) (old)

Sans renseignement de DIAMANT DE SEMILLY (sfa)

GENIE GIRL KERVEC bai 2016

ÉLEVÉE DANS LES COTES D'ARMOR - M. ROGER HUON

par DIAMANT DE SEMILLY (sfa) et JOLLY GIRL DE KERVEC (sfa)
 par DARCO (BE) (bwp) et FRAGANCE DE CHALUS (sfa)
 par JALISCO B (sfa)

ISO 127 (21) BSO +26 (0,56) - Mise à la reproduction en 2018

2021 LIFRANE KERVEC, (25 février), f., noipan - BSO +25 (0,31)
 par CONTHARGOS (DE) (old) - Côtes-d'Armor,
 S.C.E.A. KERVEC MCCE SELECTION

GEODE DE MALICAZ bai f. 2016 ÉLEVÉE DANS LA MANCHE -
 M. FREDERIC BURNOUF et Mme GWENAELLE BURNOUF

par UN DIAMANT DES FORETS (sfa) et JEODE HISTORIQUE (sfa)
 par ROSIRE (sfa) et REGATE HISTORIQUE (sfa) par KAYACK (sfa)
 Mise à la reproduction en 2018

2021 LORELEI DE MALICAZ, (20 juillet), f., bai f. - BSO +17 (0,24)
 par QUADRIO TAME (sfa) - Manche, M. FREDERIC BURNOUF

GEORGE SAND BOUCQUINE alezan 2016

ÉLEVÉE EN MEURTHE-ET-MOSELLE - Mme CLARA MENY et

M. ARNAUD BLAISE

par L'ARC DE TRIOMPHE (DE) (old) et JALNA DES CHENES (sfa)
 par QUEL TYPE D'ELLE (sfa) et TULIPE DE LA CROIX (sfa)
 par HIDALGO DE RIOU (sfa)

BSO +2 (0,40) - Mise à la reproduction en 2020

2021 LVAIMEH STOCKSOPTIONS, (3 avril), f., alezan -
 BSO +12 (0,27) par CICAIVE DU TALUS - Meurthe-et-Moselle,
 Mme CLARA MENY

GEORGETTE DE LA ROQUE noipan 2016

ÉLEVÉE DANS LE CALVADOS - E.U.R.L. TOP STALLIONS COMPANY

par KANNAN (NL) (kwpn) et SCARLETTE DU GUE (sfb)
 par QUAPRICE BOIMARGOT QUINCY (DE) (holst)
 et PIN UP DU GUE (sfa) par QUAT'SOUS (sfa)

BSO +15 (0,49) - Mise à la reproduction en 2020

2021 LULUE DE LA ROQUE, (15 mai), f., bai - BSO +16 (0,34)
 par CHACCO ROUGE (DE) (old) - Calvados,
 E.A.R.L. ECURIE MH

2022 Sans renseignement de POTTER DU MANAOU (aa)

Sans renseignement de POTTER DU MANAOU (aa)

GEORGE'YNA (oc) bai 2016 ÉLEVÉE DANS LES YVELINES -

M. GILLES RAVENEL

par TEBEL ET T'ESCOEUR (sfa) et BE BE VERITE
 par JOAL DE MADAME (sfa) et TALCUM (IE) (ish)
 par KING HENRY (se)

Mise à la reproduction en 2019

2020 KOTT'ET KUYER, (18 mai), m., bai - BSO +14 (0,24)
 par AMANT DU CHATEAU - Eure, M. GILLES RAVENEL

GEORGIA DE MAUGRE bai 2016 ÉLEVÉE DANS LES ARDENNES -
 M. NICOLAS NORMAND

par KANNAN (NL) (kwpn) et FINESSE DU SEIGNEUR (BE) (sbs)
 par OGANO SITE (BE) (sbs) et CADIX DU SEIGNEUR Z (sbs)
 par CHELLANO Z (DE) (holst)

ISO 102 (21) BSO +17 (0,50) - Mise à la reproduction en 2018

2021 Naissance déclarée (29 juin), f., bai BSO +19 (0,34)
 par CONTHARGOS (DE) (old) - Ardennes,
 E.I.R.L. NORMAND NICOLAS

GEORGIA PERELLE alezan 2016 ÉLEVÉE DANS LA MANCHE -
 Mme INGRID HERIVEAUX

par GIOVANI DE LA POMME (BE) (bwp) et MAXI LOUISE KA (sfa)
 par OSIER DU MAURY (aa) et VAINÉ DU LOUP (sfa)
 par NELFO DU MESNIL (sfa)

ISO 119 (21) BSO +14 (0,48) - Mise à la reproduction en 2020

2021 LYANA PERELLE, (21 avril), f., bai - BSO +12 (0,32)
 par CANTURANO (DE) (holst) - Manche,
 M. FRANCK HERIVEAUX, Mme INGRID HERIVEAUX

GEORGINA DE CARLES bai 2016 ÉLEVÉE DANS LES ARDENNES -
 Mme DANIELLE PRAT

par KANNAN (NL) (kwpn) et RAFALE DE CARLES (sfa)
 par QUIDAM DE REVEL (sfa) et TORNADE DU PRELET (sfa)
 par URIEL (sfa)

ISO 105 (21) BSO +12 (0,50) - Mise à la reproduction en 2019

2020 KAPRICE DE COURCEL, (12 avril), m., bai - BSO +14 (0,36)
 par ANDIAMO SEMILLY - Aisne,
 S.A.R.L. ECURIES DE COURCELLES

GEOVANNA DES FLAGUES bai 2016

ÉLEVÉE DANS LE CALVADOS - M. FREDERIC LAVOINNE

par LAUTERBACH (DE) (old) et OLYMPIC CHAMPEIX (sfa)
 par VONDEEN (sfa) et PARIADE DE PIERRE (sfa) par JALISCO B (sfa)
BSO +11 (0,54) - Mise à la reproduction en 2018

2021 LET IT BE DES FLAGUES, (5 juillet), m., bai - BSO +10 (0,25)
 par GRANDORADO TN (NL) (kwpn) - Calvados,
 M. FREDERIC LAVOINNE

2022 Sans renseignement de PEGASE VAN'T RUYTERS HOF (BE)
 (bwp)

Sans renseignement de PEGASE VAN'T RUYTERS HOF (BE)
 (bwp)

Sans renseignement de ASCOTT DES VAUX

Sans renseignement de ASCOTT DES VAUX

Sans renseignement de ASCOTT DES VAUX

GERGOVIA bai 2016 ÉLEVÉE DANS LE CALVADOS -

Mme HENRIETTE EVAIN

par CONTENDRO (DE) (holst) et CARLITA
 par L'ARC DE TRIOMPHE (DE) (old) et BABY BOOM IV (sfa)
 par JOYAU D'OR A (sfa)

ISO 124 (21) BSO +18 (0,52) - Mise à la reproduction en 2019

2021 LA VIE EST BELLE, (27 mars), f., bai - BSO +14 (0,24)
 par HOKKAIDO DE MENJO - Calvados,
 Mme HENRIETTE EVAIN

2022 Sans renseignement de CANDY DE NANTUEL

Sans renseignement de CANDY DE NANTUEL

GERSILIA'S GEWELDIG (NL) (kwpn) baimel 2011 - KWPN -

M. DHR. ALDENHUIJSEN

par UPHILL (kwpn) et HERSILIA (kwpn) par UNIFORM (NL) (kwpn)
 et BERNADET (kwpn) par IVANHOE (oes)
 Mise à la reproduction en 2020

2021 L'UNE DU ROCHER, (24 avril), f., alezan - BDR +15 (0,25)
 par QUATERBOLD DU PAYROL (DE) (old) - Loire,
 M. LAURENT BIANCHI

2022 Sans renseignement de GALAXIE (NL) (kwpn)

GET LUCKY DE LINE bai f. 2016 ÉLEVÉE DANS LA MARNE -
 E.A.R.L. DE LA GRANDE RUE

par READY BOY DES FORETS (sfa) et LINE DOR D'ONDINE (sfa)
 par NIDOR PLATIERE (sfa) et ONDINE DE LA HAYE II (sfa)
 par TIGRE ROUGE (sfa)

BSO +7 (0,41) - Mise à la reproduction en 2020

2021 LITTLE GIRL, (29 mai), f., baicer - BSO +12 (0,25)
 par EASY STAR DE TALMA - Marne,
 E.A.R.L. DE LA GRANDE RUE

2022 Sans renseignement de BY CEIRA D'ICK

GEVANA D'EMEL bai f. 2016 ÉLEVÉE DANS LES ARDENNES -

Mme MARIE-LAURE MATHIEU

par TANGELO VAN DE ZUUTHOEVE (BE) (bwp) et LEVANA (sfa)

par DESIR DU CHATEAU (sfa) et DIANE DU BOULAY (sfa)

par QUOUGLOF ROUGE (sfa)

Mise à la reproduction en 2020

2021 LEVANA D'EMEL, (25 juin), f., alezan - BSO +12 (0,25)

par BY CEIRA D'ICK - Ardennes,

Mme MARIE-LAURE MATHIEU

2022 Sans renseignement de COOPER VD HEFFINCK (DE) (holst)

GHANA NANTUEL alzmel 2016 ÉLEVÉE DANS LE CHER -

E.U.R.L. CHRISTOPHE DEUQUET

par PRESIDENT (NL) (kwpn) et BOGOTA NANTUEL

par DOLLAR DELA PIERRE (sfa) et UCARNUTE (DE) (han)

par CARNUTE (sfa)

BSO +14 (0,40) - Mise à la reproduction en 2020**2021 LUXOR DE NANTUEL**, (5 juin), m., bai - BSO +11 (0,21)

par GRANDORADO TN (NL) (kwpn) - Cher,

S.C.E.A. M.L.E.A DEUQUET ELEVAGE DE NANTUEL

2022 Sans renseignement de CHACCO WHITE (DE) (han)

GHARRA MF al bru 2016 ÉLEVÉE DANS L'ORNE - M. MICHEL FRIGOT

par KANNAN (NL) (kwpn) et THANGARRA (sfa)

par TINKA'S BOY (NL) (kwpn) et PARCOTE (sfa) par PARCO (BE) (bwp)

Mise à la reproduction en 2020

2021 LES TONTONS MF, (3 mai), m., alezan

par CHACCO BLUE II (DE) (old) - Orne, M. MICHEL FRIGOT

GIANNA DE TALMA alezan 2016 ÉLEVÉE DANS LES ARDENNES -

Dr. Vét. MICHEL GUIOT

par MYLORD CARTHAGO (sfa) et KARLA DE TOSCANE (sfa)

par QUIDAM DE REVEL (sfa) et FANNY DU MURIER (sfa)

par LAUDANUM (ps)

BSO +22 (0,43) - Mise à la reproduction en 2019**2021 LIBERTY MENILJEAN**, (23 mars), f., bai - BSO +20 (0,21)

par HARDROCK Z (z) - Orne, S.C.E.A. EQUIDIS

2022 Sans renseignement de HARDROCK Z (z)

GIDDY UP LANGWATER bai 2016 ÉLEVÉE EN SEINE-MARITIME -

M. ERIC VAN RISCKELVORSEL

par JAGUAR MAIL (sfa) et ISMENE (DE) (old) par SILVIO (DE) (old)

et INULA (DE) (ps) par NAVARINO (DE) (ps)

Mise à la reproduction en 2019

2021 LUCIOLE DU LANGWATER, (20 mai), f., bai - BSO +10 (0,31)

par CANDY DE NANTUEL - Seine-Maritime,

M. ERIC VAN RIJCKEVORSEL

GIMINY DU TERRAL bai 2016 ÉLEVÉE DANS L'AVEYRON -

G.A.E.C. DU TERRAL

par BENTLEY VD HEFFINCK (BE) (bwp)

et NEPTUNE DU TERRAL (sfa) par QUAT'SOUS (sfa)

et VODKA DU PLESSIS (sfa) par LAMA DES LANDES (sfa)

Mise à la reproduction en 2020

2021 LIPSY DU TERRAL, (4 avril), f., bai par HAPPY DAY D'ISCLA -

Aveyron, G.A.E.C. DU TERRAL

2022 Sans renseignement de PEGASE VAN'T RUYTERSHOF (BE)

(bwp) et de CHACCO WHITE (DE) (han)

GIN F122 DU FEUILLARD (NL) (kwpn) noir 2011 -

KWPN numéro 1111211 - HARAS DU FEUILLARD

par OLIVI (NL) (kwpn) et SIREZIA (NL) (kwpn)

par DEMOCRAAT (NL) (kwpn) et IRESIA (kwpn)

par BALZFLUG (DE) (trak)

Mise à la reproduction en 2017

2021 L'AMOUR DU MONT ROUGE, (24 juin), m., alezan

par MOZART DE BENY (sfa) - Val-d'Oise,

S.C.E.A. LE MONT ROUGE ELEVAGE DU MONT ROUGE

2022 Sans renseignement de FURSTENBALL (DE) (old)

GIN GIN DES BLES bai 2016 ÉLEVÉE DANS LES VOSGES -

Mme LILIANE FROMER

par QUICKLY DE KREISKER (sfa) et PRINCESSE MARGOT (sfa)

par POOR BOY (DE) (rhdl) et HOTESSE DU MURIER (sfa)

par NARCOS II (sfa)

Mise à la reproduction en 2019

2021 LIPTON DES BLES, (16 mars), m., bai - BSO +13 (0,31)

par VON CHACCO IXE - Vosges, Mme LILIANE FROMER

2022 Sans renseignement de COMME IL FAUT (DE) (westf)

GINA (NL) (kwpn) souris 2011 - KWPN numéro 1105137 - WJM HENDRIKS

par WHITESNAKE (kwpn) et TARA (kwpn) par CORLAND (DE) (holst)

et F SILVOUSPLAIT (oes) par SCHAMPUS (oes)

Mise à la reproduction en 2015

2021 L'AUDACIEUSE DE PARIS, (10 mai), f., bai f.

par DEXTER DU NEUHOF (oes) - Seine-et-Marne,

Mme MARINE KNOPF

GINA DE SCALA bai f. 2016 ÉLEVÉE DANS LA SARTHE -

Mme SYLVIE LACROIX BOUTBIEN

par CANTURO (DE) (holst) et SCALA DE L'ARZ (sfb)

par QUAPRICE BOIMARGOT QUINCY (DE) (holst) et DIELETTE II (sfa)

par TALENT PLATIERE (sfa)

Mise à la reproduction en 2020

2021 LUTESS DU CHATEAU, (2 mai), f., alezan - BSO +6 (0,25)

par QUEIRES DU NEIPO (sfa) - Sarthe, M. THOMAS LACROIX

2022 Sans renseignement de FAHRENHEIT DE VAINS et de QUEI-

RES DU NEIPO (sfa)

GINA VAN ESSENE (BE) (bwp) gris 2006 ÉLEVÉE EN BELGIQUE -

BWP numéro 253833 - M. CARLOS DE COCK

par NONSTOP (bwp) et CHAROTTE VAN ESSENE (BE) (bwp)

par C INDOCTRO (DE) (holst) et DAGMARA II (han)

par GODEWIND (DE) (se)

BSO +4 (0,51) - Mise à la reproduction en 2009

2010 APREMIER, m. - ISO 147 (21) BSO +17 (0,59)

par DIAMANT DE SEMILLY (sfa)

2021 LYS DU MANOIR, (1 mai), m., bai f. - BSO +13 (0,27)

par GOOD PLEASURE SEMILLY - Manche, M. LUC PERIER

2022 Sans renseignement de EKANO DKS

GINEVRA DC (DE) (han) noir 2004 ÉLEVÉE EN ALLEMAGNE -

VHW numéro 311340804 - MME SYLVIA BARONCELLI

par GRAF GRANNUS (DE) (han) et MALVE (han) par MATCHO (aa)

et DORNROESCHEN (han) par DOMSPATZ (han)

Mise à la reproduction en 2008

2012 CEQUINTUS DEL COLLE, m. - ISO 122 (17)

par QUINTUS D'09 (BE) (bwp)

2021 LEUGENIE DU GAUZINES, (5 avril), m., bai -

BSO +8 (0,38) BDR +1 (0,21)

par ROCK'N ROLL SEMILLY (sfa) - Aveyron,

Mme VIRGINIE CAPITAINE

2022 Sans renseignement de JUNIOR DU SEIGNEUR (BE) (sbs)

GINEVRA DE LA CENSE alezan 2016 ÉLEVÉE DANS LA MANCHE -

M. MARKUS HAURI et M. THOMAS HAURI

par VIGO D'ARSOUILLES (BE) (bwp)

et ULRIEKE V D MISPELAERE (BE) (bwp) par SKIPPY II (sfa)

et HEIDIE VAN HET SPARRENHOF (oes)

par LUGANO VAN LA ROCHE (han)

ISO 125 (21) **BSO** +14 (0,53) - Mise à la reproduction en 2020**2021 LABEL D'AUVILLE**, (17 juin), m., bai

par GRANDORADO TN (NL) (kwpn) - Manche,

M. THIERRY LESERVOISIER

2022 Sans renseignement de CHACCOON BLUE (DE) (meckl)

Sans renseignement de CHACCOON BLUE (DE) (meckl)

Sans renseignement de CONTHARGOS (DE) (old)

Sans renseignement de CONTHARGOS (DE) (old)

GINGER DE BELHEME alezan 2016 ÉLEVÉE EN SEINE-MARITIME -

M. FREDERIC AIMEZ

par ROCK'N ROLL SEMILLY (sfa) et ULYSKA DE BELHEME (sfa)

par CALVARO (DE) (holst) et KATIA DU LYS (sfa)

par DANDY DU PLAPE (sfa)

Mise à la reproduction en 2019

2021 LAZIO D'LNC, (24 avril), m., bai - BSO +21 (0,20)

par HAPPY DAY D'ISCLA - Loire-Atlantique,

Mme HELENE COURCEL

2022 Sans renseignement de CORLOU (DE) (old)

GINGER DU VERY bai 2016 ÉLEVÉE DANS LES COTES D'ARMOR -

S.C.E.A. DU ROCHELL

par KANNAN (NL) (kwpn) et OLYMPE D'AIGUILLY (sfa)

par DOLLAR DU MURIER (sfa) et SYRIE DE THURIN (sfa)

par MATADOR DU BOIS (sfa)

BSO +18 (0,41) - Mise à la reproduction en 2018**2019 JABBAH DU VERY**, (10 juin), f., bai - BSO +17 (0,31)

par BISQUET BALOU C VD MISPEL (DE) (rhdl) - Côtes-d'Armor,

S.C.E.A. DU ROCHELL

2021 LAILLE DU VERY, (17 juin), m., bai

par BUSH VD HEFFINCK (BE) (bwp) - Côtes-d'Armor,

S.C.E.A. DU ROCHELL

2022 Sans renseignement de CANDY DE NANTUEL

GIORGIA DE TALMA bai 2016 ÉLEVÉE DANS LES ARDENNES -

Dr. Vét. MICHEL GUIOT

par VIGO CECE et SALSA ANDALOUSE (sfa)

par EPHEBE FOR EVER (sfa) et ANDALOUSE (sfa) par URIEL (sfa)

ISO 108 (21) **BSO** +11 (0,55) - Mise à la reproduction en 2020**2021 LIZZY DE TALMA**, (2 mai), f., alezan - BSO +17 (0,38)

par OGRION DES CHAMPS (sfa) - Ardennes,

Dr. Vét. MICHEL GUIOT

GIPSY DE RIVERLAND bai f. 2016 ÉLEVÉE EN CHARENTE - S.C.E.A. RIVERLAND

par ALDO DU PLESSIS et VINNY DU PRELET (NL) (kwpn)
par EMILION (NL) (kwpn) et KLIMI DE PRELET (kwpn)
par VENEUR DU PRELET (sfa)
Mise à la reproduction en 2021

2021 LOLIPOP DE RIVERLAND, (4 mai), f., bai - BSO +15 (0,28)
par IM SPECIAL DE MUZE (BE) (bwp) - Charente,
S.C.E.A. RIVERLAND

2022 Sans renseignement de ITOKI DE RIVERLAND

GIPSY DES MESES (sfa) bai 1994 ÉLEVÉE EN HAUTE-MARNE - M. DENIS RAILLARD

par FORT GRANDCHAMP (sfa) et NORIA DE SAUTREUIL (tf)
par AMADOR Z (tf) et HECATOMBE (tf) par TITYVE (tf)
ISO 117 (08) - Mise à la reproduction en 2010

2015 FIONA DE BELMONT, (4 juin), f., bai
par JEFF PLATIERE (sfa) - Haute-Marne, M. MICHEL DONNOT

GIPSY MUSIC VH WATERSCHOO (BE) (bwp) bai 2006

ÉLEVÉE EN BELGIQUE - BWP numéro 255275 -
PATTEET VAN BOSSCHE RONNY ET LUT

par CANTURO (DE) (holst) et NELKE VH WATERSCHOOT (bwp)
par LATANO (holst) et CUDANA (bwp) par SUDAN (han)

ISO 118 (16) **BSO** +9 (0,59) - Mise à la reproduction en 2020

2021 LIPSY DE STAN, (25 mai), m., bai - BSO +11 (0,38)
par SISLEY DE LA TOUR VIDAL (BE) (sbs) - Eure,
Mme MARION HELLIN

2022 Sans renseignement de CRUSADOR (DE) (holst)

GIRANDOLLE DU MESNIL bai 2016 ÉLEVÉE DANS LA MANCHE - M. JEAN-LUC LEBOURGEOIS

par VAGABOND DE LA POMME (BE) (sbs)
et ARNACQUINE DU MESNIL par QUARNAC DU MESNIL (sfa)
et GIRANDOLE (sfa) par BILL DE BAUGY (sfa)
Mise à la reproduction en 2019

2021 LASLO HV, (24 mars), m., gris - BSO +17 (0,30)
par CLARIMO (DE) (holst) - Orne,
S.A.R.L. ECURIE HUNTER VALLEY

2022 Sans renseignement de CHACON BLUE (DE) (meckl)

GIRL CHIMAROSA (sbs) gr tru 2012 ÉLEVÉE DANS LE CALVADOS - Dr. Vét. JACQUES PETIT

par UGANO SITTE (BE) (sbs) et IODE DE LA ROSE (sfa)
par NARCOS II (sfa) et ODE A GARDE (sfa) par NIGHT AND DAY (ps)
ISO 103 (19) **BSO** +3 (0,56) - Mise à la reproduction en 2020

2021 LADY DE NUIT, (6 avril), f., bai - BSO +14 (0,28)
par CANDY DE NANTUEL - Manche, M. DIMITRI SACQUET
LORD DE NUIT, (18 avril), m., gris - BSO +14 (0,28)
par CANDY DE NANTUEL - Manche, M. DIMITRI SACQUET

2022 Sans renseignement de COOPER VD HEFFINCK (DE) (holst) et de PEGASE VAN'T RUYTERSOF (BE) (bwp)

GIRL DU MANOIR bai 2016 ÉLEVÉE DANS LA MANCHE - M. LUC PERIER

par L'ARC DE TRIOMPHE (DE) (old) et GINA VAN ESSENE (BE) (bwp)
par NONSTOP (bwp) et CHAROTTE VAN ESSENE (BE) (bwp)
par C INDOCTRO (DE) (holst)
Mise à la reproduction en 2019

2021 LUPIN DU MANOIR, (21 avril), m., bai f. -
BSO +13 (0,34) BCC +9 (0,23) BDR +6 (0,27)
par CONTENDRO (DE) (holst) - Manche, M. LUC PERIER

2022 Sans renseignement de CONTENDRO (DE) (holst)

GIRL LONGANE alezan 2016 ÉLEVÉE DANS LA MANCHE - Mlle ANNE SOPHIE MOREL

par ELDORADO DE HUS (NL) (kwpn) et STARLETTE DE LAUME (sfa)
par JIVARO DU ROUET (sfa) et HEROINE DE LAUME (sfa)
par VERDI (sfa)

ISO 117 (21) **BSO** +13 (0,53) - Mise à la reproduction en 2020

2021 LUCKYBOY LONGANE, (25 mars), m., bai - BSO +11 (0,25)
par GRANDORADO TN (NL) (kwpn) - Manche,
E.A.R.L. ELEVAGE LONGANE

2022 Sans renseignement de GRANDORADO TN (NL) (kwpn)
Sans renseignement de GRANDORADO TN (NL) (kwpn)

GIRL OF HEAVEN (NL) (kwpn) gris 2011 - KWPN numéro 110718 - M. A. ELGERSMA

par SINGAPORE (kwpn) et VANILLA (kwpn)
par FUEGO DU PRELET (sfa) et NANCIE (oes)
par SPRING DIAMOND (ish)
Mise à la reproduction en 2016

2021 LADY DU DIVIS, (17 mai), f., baimel - BSO +10 (0,26)
par EKANO DKS - Finistère, M. ERIC CASTALDO

2022 Sans renseignement de FAHRENHEIT DE VAINS

GIRL QUEEN DU FOREZAN alezan 2016 ÉLEVÉE EN SAVOIE - M. JEROME AGUETTAZ

par VIGO D'ARSOUILLES (BE) (bwp) et QUEEN GIRL KERVEC (sfa)
par DIAMANT DE SEMILLY (sfa) et JOLLY GIRL DE KERVEC (sfa)
par DARCO (BE) (bwp)

BSO +25 (0,41) - Mise à la reproduction en 2018

2021 LADY GIRL DU FOREZAN, (20 avril), f., alezan -
BSO +23 (0,34) BDR +1 (0,21)
par BALOU DU ROUET (DE) (old) - Savoie,
M. JEROME AGUETTAZ

LILIGIRL DU FOREZAN, (3 juin), f., bai - BSO +17 (0,22)
par GRANDORADO TN (NL) (kwpn) - Savoie,
M. JEROME AGUETTAZ

LOULOGIRL DU FOREZAN, (5 juin), f., bai cl -
BSO +17 (0,22) par GRANDORADO TN (NL) (kwpn) - Savoie,
M. JEROME AGUETTAZ

2022 Sans renseignement de QUEL HOMME DE HUS (DE) (holst)

Sans renseignement de QUEL HOMME DE HUS (DE) (holst)

Sans renseignement de CORNET'S BALOU (DE) (old)

Sans renseignement de CORNET'S BALOU (DE) (old)

Sans renseignement de CORNET'S BALOU (DE) (old)

Sans renseignement de COMME IL FAUT (DE) (westf)

GIRLY DE CURAINE bai 2016 ÉLEVÉE EN SAONE-ET-LOIRE - M. BRUNO GAREZ

par CONTENDRO (DE) (holst) et ISABELLA (DE) (holst)
par GRUNDYMAN (GB) (ps) et TALENTA (holst)
par LANDGRAF I (DE) (holst)
Mise à la reproduction en 2019

2021 LUCKY DE CURAINE, (10 mai), m., bai - BSO +12 (0,26)

par UNITED SUNHEUP (sfb) - Saône-et-Loire,
M. BRUNO GAREZ

GIRLY DE MAUGRE bai 2016 ÉLEVÉE DANS LES ARDENNES - M. NICOLAS NORMAND

par WINDOWS VH COSTERSVELD (BE) (bwp)
et COWGIRL DE MAUGRE par OGANO SITTE (BE) (sbs)
et VIENCHINE DU SEIGNEUR (BE) (sbs) par CHIN CHIN (DE) (holst)
Mise à la reproduction en 2019

2020 KALYGIRL DE MAUGRE, (7 juin), f., alezan - BSO +23 (0,24)
par DRAKO DE MAUGRE - Ardennes, M. NICOLAS NORMAND

GIRLY DU CLOCHER bai 2016 ÉLEVÉE DANS LE BAS-RHIN - M. YVES DEBES

par CANTURO (DE) (holst) et APRES TOI DU CLOCHET
par CHEF ROUGE (DE) (holst) et CALIPSO FONRAZADE (sfa)
par NOBEL V (sfa)

BSO +4 (0,40) - Mise à la reproduction en 2019

2021 LADY DU CLOCHER, (28 mai), f., alezan -
BSO +13 (0,35) BCC +14 (0,27) BDR +1 (0,28)
par KANNAN (NL) (kwpn) - Bas-Rhin, M. YVES DEBES

2022 Sans renseignement de NINTENDER (NL) (kwpn)

GIRLY DU TREFLE al fon 2016 ÉLEVÉE DANS L'AVEYRON - M. VINCENT GABRIAC et M. JEAN-BAPTISTE GELY

par KANNAN (NL) (kwpn) et MLOUST D'ISIGNY (sfa)
par DOLLAR DU MURIER (sfa) et ACONIERE D'ISIGNY (sfa)
par IRAK E (sfa)

ISO 117 (21) **BSO** +16 (0,55) - Mise à la reproduction en 2018

2021 LITTLE GIRL DU TREFLE, (30 mars), f., alezan -
BSO +20 (0,36)
par EMERALD VAN'T RUYTERSOF (BE) (bwp) - Aveyron,
M. JEAN-BAPTISTE GELY, M. JULIEN CALVET,
M. VINCENT GABRIAC

LUCKY DU TREFLE, (12 mai), f., alezan - BSO +20 (0,36)
par EMERALD VAN'T RUYTERSOF (BE) (bwp) - Aveyron,
M. VINCENT GABRIAC, M. JEAN-BAPTISTE GELY,
M. JULIEN CALVET

2022 Sans renseignement de EMERALD VAN'T RUYTERSOF (BE) (bwp)

Sans renseignement de EMERALD VAN'T RUYTERSOF (BE) (bwp)

GIRLY LADY D'LSY alezan 2016

ÉLEVÉE EN LOIRE-ATLANTIQUE - Mme HELENE COURCEL
par QUICKLY DE KREISKER (sfa) et AUBADE DE LINE
par ROCCOSSIFRED et DANSE DE LA BEIGE (aa)
par LANCE PIERRE (aa)

Mise à la reproduction en 2020

2021 LIOUBA D'LNC, (17 avril), f., alezan - BSO +4 (0,27)
par STENTHOR MORINDA (sfb) - Loire-Atlantique,
Mme HELENE COURCEL

2022 Sans renseignement de ASCA Z (DE) (holst)

GIRLY ONE

(tf) bai 2016 ÉLEVÉE DANS LA LOIRE -
M. BERTRAND CHOURRE et Mme MAGDA CHOURRE-DAGANI
par QUILANO DU CHOQUEL (tf) et SALVIE (tf)
par HAND DU VIVIER (tf) et MONIE DE SALVI (tf) par BASSANO (tf)
Mise à la reproduction en 2020

2021 L'ESTRELLA DU BARSAC, (17 mars), f., bai f.
par FIGHTER SEMILLY - Puy-de-Dôme,
Mme CATHERINE RABOTOT, M. OLIVIER RABOTOT

GIRLYPSO DES HORTS

bai 2016
ÉLEVÉE EN CHARENTE-MARITIME - M. THIERRY MAUDET
par WINDOWS VH COSTERSVELD (BE) (bwp)
et RUBYPSO DES HORTS (sfa) par FOR PLEASURE (DE) (han)
et DORYPSO DES ORTS (sfa) par DOUBLE ESPOIR (sfa)
ISO 110 (21) BSO +17 (0,50) - Mise à la reproduction en 2019

2021 LAZIZA DES SAULES M., (8 avril), f., bai -
BSO +21 (0,37) BCC +9 (0,25)
par DIAMANT DE SEMILLY (sfa) - Pas-de-Calais,
M. CHARLES-PHILIPPE COISNE

GIROUETTE DE KERGLENN

gris 2016
ÉLEVÉE DANS LE FINISTÈRE - E.A.R.L. ALAIN RICHARD
par WINDOWS VH COSTERSVELD (BE) (bwp)
et VENT DU SUD KERGLENN par CRUSADOR (DE) (holst)
et SHANA DE KERGLENN (sfa) par DIAMANT DE SEMILLY (sfa)
BSO +22 (0,41) - Mise à la reproduction en 2019
2021 LITTLE WIND KERGLENN, (20 avril), f., gris - BSO +24 (0,24)
par EKANO DKS - Finistère, E.A.R.L. ALAIN RICHARD
2022 Sans renseignement de STAKKATO (DE) (han)

GITANE DE LA BRIDE

bai 2016
ÉLEVÉE DANS LE MAINE-ET-LOIRE - M. BERNARD VILAIN et
Mme NELLY VILAIN
par KANNAN (NL) (kwpn) et KRISHNA DE LA BRIDE (sfa)
par PAPILLON ROUGE (sfa) et SYVANA (sfa) par ELF III (sfa)
BSO +15 (0,40) - Mise à la reproduction en 2019
2021 I RITANO DE LA BRIDE, (25 mars), m., bai - BSO +16 (0,33)
par ANDIAMO SEMILLY - Maine-et-Loire,
M. BERNARD VILAIN, Mme NELLY VILAIN,
Mme MARION BOURDONCLE
2022 Sans renseignement de ANDIAMO SEMILLY

GITANE DELA LONDES

souris 2016 ÉLEVÉE DANS L'ORNE -
M. THIERRY AUNAY
par CONTENDRO (DE) (holst) et ALTESSE DE LA LONDES
par DJALISCO DU GUET (sfa) et RUSTIE DE LA LONDES (sfa)
par VERDI (sfa)
Mise à la reproduction en 2020
2021 LUCKY DE LA LONDES, (24 juin), m., bai -
BSO +16 (0,34) BCC +11 (0,25) BDR +1 (0,27)
par MYLORD CARTHAGO (sfa) - Orne,
Mme MARYLINE AUNAY
2022 Sans renseignement de ARMITAGES BOY (DE) (old)

GITANE D'OR

alezan 2016 ÉLEVÉE DANS LA MANCHE -
M. BERNARD VIMONT
par ANDIAMO SEMILLY et LINDA D'OR (sfa)
par QREDO DE PAULSTRA (sfa) et MIRALDA II (sfa)
par CORRENT (sfa)
Mise à la reproduction en 2020
2021 L'OR DE L'HORIZON, (5 avril), m., alezan - BSO +13 (0,32)
par CANDY DE NANTUEL - Morbihan,
M. SAMUEL KERVEDEC
2022 Sans renseignement de HELIOS D'HELBY

GITANE TAME

bai 2016 ÉLEVÉE DANS LA MANCHE -
S.C.E.A. BROHIER DENIS
par CANTURO (DE) (holst) et AQUILA TAME par ALLEGRETO (sfa)
et QUEBELLA TAME (sfa) par CARTHAGO (DE) (holst)
BSO +9 (0,53) - Mise à la reproduction en 2020
2021 LADY TOO DU CERF, (25 avril), f., bai f. - BSO +12 (0,27)
par DARTAGNAN DE BELIARD - Calvados,
Mme LAURENE BLIN DELAMARE
LOOK AT ME DU CERF, (26 avril), f., bai f. - BSO +12 (0,27)
par DARTAGNAN DE BELIARD - Calvados,
Mme LAURENE BLIN DELAMARE
LUPIN TAME, (5 mai), m., bai - BSO +15 (0,30)
par QUADRIO TAME (sfa) - Manche, S.C.E.A. BROHIER DENIS

GIULIA DU BARQUET

bai 2016 ÉLEVÉE DANS LE CALVADOS -
S.C. DE MEZY
par DIAMANT DE SEMILLY (sfa) et MYSS VALETTE (sfa)
par COL CANTO (sfa) et UNIQUE AMOUR (sfa) par ARTHY (sfa)
BSO +16 (0,41) - Mise à la reproduction en 2020
2021 LUTTI DU BARQUET, (18 avril), m., gris - BSO +15 (0,23)
par CORNET DU LYS (DE) (westf) - Calvados,
S.N.C. BENJAMIN GHELFI

2022 Sans renseignement de CHACON BLUE (DE) (meckl)

GIVA D'UDINE

(sbs) alezan 2012 ÉLEVÉE DANS LE NORD -
M. GAUTIER HOUZE
par NABAB DE REVE (BE) (sbs)
et DONATELLA DE NIKE'S HOF (BE) (bwp)
par SIRE MAJOR DE LA COUR (bwp)
et MADONNA VAN DE GRUNDEVAL (bwp) par SKIPPY II (sfa)
Mise à la reproduction en 2018
2021 LOUSTIC D'UDINE, (2 avril), m., alezan
par PEGASE VAN'T RUYTERS'HOF (BE) (bwp) - Nord,
M. GAUTIER HOUZE, Mme ISABELLE HOUZE

GIVE ME DE RIVERLAND

bai 2016 ÉLEVÉE EN CHARENTE -
S.C.E.A. RIVERLAND
par VIGO D'ARSOUILLES (BE) (bwp) et PIN UP DES BOIS (sfb)
par QUICK STAR (sfa) et UNEBELLE III (ac) par KIT (aa)
Mise à la reproduction en 2019
2021 LOVERBOY DE RIVERLAND, (14 août), m., bai -
BSO +19 (0,32) par CANDY DE NANTUEL - Charente,
S.C.E.A. RIVERLAND
2022 Sans renseignement de CANDY DE NANTUEL

GIVE ME ONE REASON DK

bai 2016 ÉLEVÉE DANS L'EURE -
E.A.R.L. HARAS D'ICK
par BY CEIRA D'ICK et TRACY D'ICK (sfa)
par DIAMANT DE SEMILLY (sfa) et FLORALIE'JAC (sfa)
par TARZAN MOUSSURE (sfa)
ISO 126 (21) BSO +26 (0,49) - Mise à la reproduction en 2020
2021 LOLLIPOP DU HERRIN, (15 juin), f., bai f. - BSO +20 (0,31)
par CLARIMO (DE) (holst) - Calvados,
M. CHARLES HUBERT BLIN, S.N.C. ECURIE DU HERRIN
Naissance déclarée (15 mai), f. BSO +22 (0,33)
par CLARIMO (DE) (holst) - Calvados,
M. CHARLES HUBERT BLIN, S.N.C. ECURIE DU HERRIN
2022 Sans renseignement de HARDROCK Z (z)
Sans renseignement de HARDROCK Z (z)
Sans renseignement de EMIR DU CHANU
Sans renseignement de EMIR DU CHANU
Sans renseignement de EMIR DU CHANU
Sans renseignement de CHACON BLUE (DE) (meckl)
Sans renseignement de CHACON BLUE (DE) (meckl)

GIVENCHY DU LESME

bai 2016 ÉLEVÉE DANS L'EURE -
HAR. DE LA CORBINIERE
par TOPINAMBOUR (NL) (kwpn) et JAVA DU LESME (sfa)
par QREDO DE PAULSTRA (sfa) et QUALITE DU LESME (sfa)
par HIPPOMENE (sfa)
Mise à la reproduction en 2020
2021 LANCOME DU LESME, (29 juin), f., bai - BSO +12 (0,25)
par QARGENTA DU PLESSIS (sfa) - Eure,
Mme SOPHIE DE ROUAULT DE COLIGNY,
M. AYMERIC ROUAULT DE COLIGNY

GIVENCHY SEMILLY

baimel 2016 ÉLEVÉE DANS LA MANCHE -
M. RICHARD LEVALLOIS
par TORNESCH (NL) (kwpn) et JIMINY DU GISORS (sfa)
par COME ON (DE) (holst) et FINE CUP DU GISORS (sfa)
par JALISCO B (sfa)
Mise à la reproduction en 2020
2021 LANCOME SEMILLY, (3 avril), m., bai -
BSO +15 (0,34) BCC +4 (0,24)
par DIAMANT DE SEMILLY (sfa) - Manche,
M. RICHARD LEVALLOIS
2022 Sans renseignement de ANDIAMO SEMILLY

GIVREE DE SANCY

gr fer 2016 ÉLEVÉE DANS LE FINISTÈRE -
Mme ALEXANDRINE DIFKO
par CANTURO (DE) (holst) et JUNON DE MERE (sfa) par REFRAIN (aa)
et CIRCE DE MERE (sfa) par LUNDI DE PAQUES (sfa)
Mise à la reproduction en 2020
2021 LASKA DE LANCELIN, (18 juillet), f., bai - BSO +8 (0,26)
par EDEN DU ROUET - Finistère, M. CEDRIC QUEMENER,
Mme JULIE LE DALL

GLAMOUR DE RIVERLAND

bai 2016 ÉLEVÉE EN CHARENTE -
S.C.E.A. RIVERLAND
par QUAMIKASE DES FORETS (sfa) et BUGUETTE DE RIVERLAND
par QUATRO DE RIVERLAND (sfa) et BUGUETTE PLATIERE (sfa)
par MUGUET DU MANOIR (sfa)
Mise à la reproduction en 2018
2021 LEGEND DE RIVERLAND, (8 avril), f., baimel - BSO +14 (0,24)
par BRESIL DE RIVERLAND - Charente, S.C.E.A. RIVERLAND
2022 Sans renseignement de CANDY DE NANTUEL

GLAMOUR D'HELBY bai 2016 ÉLEVÉE EN ILLE-ET-VILAINE - S.C.E.A. TRIHAN LAMOTTE

par QUAPRICE FOR EVER (sfa) et MESSALINE DU RY (sfa)
par CARTHAGO (DE) (holst) et BRISE DU SALIN (sfa) par REX (*aa*)

ISO 111 (20) **BSO** +10 (0,48) - Mise à la reproduction en 2020

2021 **LAMOUR D'HELBY**, (31 mars), m., bai f. - BSO +14 (0,35)
par ELVIS TER PUTTE (BE) (bwp) - Ille-et-Vilaine,
S.C.E.A. TRIHAN LAMOTTE

2022 Sans renseignement de CANDY DE NANTUEL
Sans renseignement de CANDY DE NANTUEL

GLENDIA VD NOORDHEUVEL (BE) (bwp) alezan 2006

ÉLEVÉE EN BELGIQUE - BWP numéro 253050 - M. FRANKEN CORNEEL

par KASHMIR VAN'T SCHUTTERSHO (BE) (sbs)
et TAIRA VAN DE NOORDHEUVEL (bwp) par WIENSENDER (han)
et IKETTISHKA VAN DE PEGASUS (bwp) par OSCAR DE REVEL (sfa)

ISO 128 (15) **BSO** +10 (0,56) - Mise à la reproduction en 2020

2021 **LUCKY TOME**, (10 mai), m., alezan - BSO +18 (0,26)
par HASCHICH D'ALBAIN - Jura, M. FRANCOIS DUVERNE

GLESSIS DE RIVERLAND alezan 2016 ÉLEVÉE EN CHARENTE - S.C.E.A. RIVERLAND

par ALDO DU PLESSIS et SIRENE DE RIVERLAND (sfb)
par QUAPRICE BOIMARGOT QUINCY (DE) (holst) et GOLDDIVA (sfa)
par PALADIN DES IFS (sfa)

Mise à la reproduction en 2019

2021 **LANGELO DE RIVERLAND**, (7 avril), m., bai - BSO +17 (0,30)
par QUATRO DE RIVERLAND (sfa) - Charente,
S.C.E.A. RIVERLAND

2022 Sans renseignement de FAUT IL DES 7 VALLONS (BE) (sbs)

GLICKA CHAPOTIERE alezan 2016 ÉLEVÉE EN VENDEE - M. THIERRY CHEVALIER et Mme CHRISTINE CHEVALIER

par BOLAT STE HERMELLE et FLICKA DU ROC (sfa)
par LEPRINCE DE THURIN (sfa) et BALLERINE DU ROC (sfa)
par DOUBLE ESPOIR (sfa)

Mise à la reproduction en 2019

2021 **LAIKA CHAPOTIERE**, (26 avril), f., alezan - BSO +15 (0,27)
par TYPE TOP DU MONTEIL (sfa) - Vendée,
M. THIERRY CHEVALIER, Mme CHRISTINE CHEVALIER

2022 Sans renseignement de CHANKAR MAIL

GLOBAL DES BRIMBELLES bai 2016 ÉLEVÉE DANS L'EUROPE - S.A.R.L. HARAS DES BRIMBELLES

par WINDOWS VH COSTERSVELD (BE) (bwp)
et OCEANE DE NANTUEL (sfa) par DIAMANT DE SEMILLY (sfa)
et KARMA DE NANTUEL (sfa) par QUIDAM DE REVEL (sfa)

BSO +25 (0,42) - Mise à la reproduction en 2020

2021 **LET IT BE WOW**, (2 juin), f., noipan - BSO +13 (0,27)
par NINTENDER (NL) (kwpn) - Calvados,
E.A.R.L. BW ELEVAGE

2022 Sans renseignement de STAKKATOL (DE) (old)
Sans renseignement de STAKKATOL (DE) (old)

GLOIRE DE RIVERLAND bai 2016 ÉLEVÉE EN CHARENTE - S.C.E.A. RIVERLAND

par VAGABOND DE LA POMME (BE) (sbs) et ISIS ROUGE (sfa)
par BLEU BLANC ROUGE II (sfa) et TOSCA DE REVEL (sfa)
par KISSOVO (sfa)

BSO +10 (0,41) - Mise à la reproduction en 2018

2021 **LABSOLUE DE RIVERLAND**, (18 septembre), f., bai -
BSO +12 (0,35) BCC +1 (0,26)
par L'ARC DE TRIOMPHE (DE) (old) - Charente,
S.C.E.A. RIVERLAND

GLORIA (NL) (kwpn) bai 2011 - KWPN numéro 2706653 - M. W. OOSTING

par ADVANCE (kwpn) et WELMUT (oes) par CLEARWAY (DE) (holst)
et CYRA 55 (oes) par CONTENDER (DE) (holst)

ISO 123 (16) **BSO** +9 (0,50) - Mise à la reproduction en 2019

2020 **KARAT DE L'INDI**, (1 mai), m., bai f. -

BSO +17 (0,37) BCC +7 (0,23)

par DIAMANT DE SEMILLY (sfa) - Yvelines,
M. BERNARD JULIEN, E.A.R.L. CEPY

2022 Sans renseignement de GRANDORADO TN (NL) (kwpn)

GLORIA DE COQUERIE bai f. 2016 ÉLEVÉE DANS LA MANCHE - M. RAPHAEL DULIN et Mme ANNICK DULIN LEGOUPIL

par CONSUL DL VIE Z (BE) (z) et IVRESSE DE COQUERIE (sfa)
par QUINIOU (sfa) et DIRKA DE COQUERIE (sfa)
par QUIDAM DE REVEL (sfa)

BSO +4 (0,49) - Mise à la reproduction en 2020

2021 **LATINUS DE COQUERIE**, (4 juin), m., gris - BSO +14 (0,36)
par UNTOUCHABLE M (NL) (kwpn) - Manche,
Mme ANNICK DULIN LEGOUPIL, M. RAPHAEL DULIN

2022 Sans renseignement de HELIOS D'HELBY

GLORIA DE KREISKER bai 2016 ÉLEVÉE DANS LE FINISTÈRE - S.C.E.A. ELEVAGE DE KREISKER

par VAGABOND DE LA POMME (BE) (sbs)
et TEAM DE KREISKER (sfa) par CONTENDRO (DE) (holst)
et BRISEIS D'HELBY (sfa) par LAUDANUM (ps)

Mise à la reproduction en 2019

2020 **KEONA DE KREISKER**, (13 juillet), f., al fon - BSO +17 (0,30)
par CONTHARGOS (DE) (old) - Finistère,
S.C.E.A. ELEVAGE DE KREISKER

GLORIA DU PACHIS (BE) (sbs) bai 2012 - SBS - M. VINCENT JOURDAN

par NUMERO UNO (NL) (kwpn) et TOSKA HERO (sbs)
par OGANO SITTE (BE) (sbs) et INTRADELLA Z (z)
par INTERADEL Z (kwpn)

ISO 124 (17) **BSO** +16 (0,57) - Mise à la reproduction en 2016

2021 **LOS MECOS DE LA VILLA**, (5 avril), m., bai - BSO +19 (0,29)
par DAGON DES BALEINES - Vosges, S.C. YZA CHEVAUX

2022 Sans renseignement de DAGON DES BALEINES
Sans renseignement de DAGON DES BALEINES

GLORIE DU CHATELLIER bai 2016 ÉLEVÉE DANS LA MANCHE - M. DAVID LEMASLE et M. JEAN LOUIS LEMASLE

par CATOKI (DE) (holst) et MEDEA DES MONTS (sfa)
par DIAMANT DE SEMILLY (sfa) et DAME DES MONTS (sfa)
par LAEKEN (sfa)

Mise à la reproduction en 2018

2021 **LAORA DU CHATELLIER**, (26 mai), f., bai - BSO +20 (0,24)
par DEUXCATSIX D'EGLEFIN - Manche,
E.A.R.L. DU CHATELLIER

LIORESS DU CHATELLIER, (15 avril), m., bai - BSO +20 (0,23)
par FALKO DE HUS - Manche, E.A.R.L. DU CHATELLIER

GLORY DXB bai f. 2016 ÉLEVÉE DANS LE CALVADOS - SHEIKH RASHED AHMED MAKTOUM JUMA ALMAKTOUM

par WINDOWS VH COSTERSVELD (BE) (bwp)
et BAKANA DE BEAUFOUR par DIAMANT DE SEMILLY (sfa)
et SARABELLE (NL) (kwpn) par HEARTBREAKER (NL) (kwpn)

ISO 110 (21) **BSO** +18 (0,56) - Mise à la reproduction en 2019

2021 **LADY DU TYL**, (20 mai), f., bai - BSO +18 (0,31)
par QUEL HOMME DE HUS (DE) (holst) - Manche,
M. PHILIPPE LEGENDRE

GLORYVANTA (NL) (kwpn) noipan 2011 - KWPN - M. RAABEN

par PADINUS (NL) (kwpn) et WAVANTA N (kwpn)
par CORLAND (DE) (holst) et SANDRAVANTA (oes)
par ANIMO (NL) (kwpn)

ISO 131 (19) **BSO** +14 (0,54) - Mise à la reproduction en 2020

2021 **LADY VANTA DF**, (23 mars), f., bai -
BSO +20 (0,38) BCC +5 (0,24)
par DIAMANT DE SEMILLY (sfa) - Calvados,
S.A.R.L. LE HARAS DES FILLES

GLOSSY (NL) (kwpn) bai 2011 - KWPN numéro 201100573 - M. M. VAN DIJK PETERS

par APACHE (NL) (kwpn) et LAMAIIKA (kwpn)
par GRAND CRU (kwpn) et SAMAIKA (oes) par NIEUWPOORT (oes)

IDR 111 (15) **JDR** 4 **BDR** +16 (0,50) - Mise à la reproduction en 2018

2021 **LADY GLAM DU VENCEDOR**, (10 mars), f., bai cl -
BDR +16 (0,22) par GLAMOURDALE (NL) (kwpn) - Oise,
Mme FLORENCE GERBEAUX

GLYCINE DE RIVERLAND bai 2016 ÉLEVÉE EN CHARENTE - S.C.E.A. RIVERLAND

par VAGABOND DE LA POMME (BE) (sbs)
et ACTRICE DE RIVERLAND par LE TOT DE SEMILLY (sfa)
et HOCITA DES BOIS (sfa) par BAYARD D'ELLE (sfa)

ISO 118 (20) **BSO** +15 (0,51) - Mise à la reproduction en 2019

2021 **LONDON DES JOANINS**, (25 mars), m., bai - BSO +15 (0,20)
par ROMANOV (NL) (kwpn) - Ain, M. STEPHANE MONIER

2022 Sans renseignement de CRISTALLO (DE) (westf)
Sans renseignement de CRISTALLO (DE) (westf)
Sans renseignement de CARTANI (DE) (holst)
Sans renseignement de CONVALL (DE) (holst)

GLYCINE DU PARADISO bai f. 2016

ÉLEVÉE DANS LE CALVADOS - M. JEAN MARIE LEFEVRE

par VAGABOND DE LA POMME (BE) (sbs)
et VALSEUSE DU PARADISO par TOULON (BE) (bwp)
et LAMBADA DU GABEREAU (sfa) par BONHOMME II (sfa)

ISO 117 (21) **BSO** +21 (0,55) - Mise à la reproduction en 2020

2021 **LAMBADA DU PARADISO**, (17 mai), f., alezan - BSO +22 (0,36)
par EMERALD VAN'T RUYTERSOF (BE) (bwp) - Calvados,
M. JEAN MARIE LEFEVRE

LOULOU DU PARADISO, (12 juin), m., bai - BSO +21 (0,35)
par CONTHARGOS (DE) (old) - Calvados,
M. LUC COUTEAUDIER, M. JEAN MARIE LEFEVRE

LUCIOLE DU PARADISO, (10 juin), f., alezan - BSO +21 (0,35)
par CONTHARGOS (DE) (old) - Calvados,
M. JEAN MARIE LEFEVRE, M. LUC COUTEAUDIER

GLYCINE DU ROUET bai 2016 ÉLEVÉE DANS LA MANCHE -
M. YANNICK FARDIN

par HERITAGE FORTUNUS (DE) (han) et SOUCHE DU ROUET (sfb)
par QUAPRICE BOIMARGOT QUINCY (DE) (holst)
et EL IRA DU ROUET (sfa) par GALOUBET A (sfa)

Mise à la reproduction en 2020

2021 LILY ROSE DU ROUET, (24 février), f., alezan - BSO +18 (0,33)
par UP TO YOU (sfa) - Manche, E.A.R.L. ELEVAGE DU ROUET,
M. YANNICK FARDIN

2022 Sans renseignement de QUADRIO TAME (sfa)

GO BLESSE VH KEIZERSHOF (BE) (bwp) bai 2006 -
BWP numéro 254190 - M. LEON OTTEN

par TOULON (BE) (bwp) et BEBLESSE (bwp) par DARCO (BE) (bwp)
et SKIBLESSE (bwp) par VOLTAIRE (DE) (han)

ISO 121 (15) BSO +16 (0,49) - Mise à la reproduction en 2016

2021 LOUIS DU RY, (26 juin), m., alezan -
BSO +21 (0,37) BCC +9 (0,26)
par DIAMANT DE SEMILLY (sfa) - Manche,
Mme AMY GRAHAM

2022 Sans renseignement de CONTHARGOS (DE) (old)

GODSPELL WEST bai 2016 ÉLEVÉE DANS LES COTES D'ARMOR -
M. CHRISTIAN PLANCHON

par OGRION DES CHAMPS (sfa) et SUZIE (sfa)
par MR BLUE (NL) (kwpn) et KAJOLEE DU GUE (sfa)
par DARCO (BE) (bwp)

BSO +16 (0,49) - Mise à la reproduction en 2020

2021 LANDREGER BIHAN CHIC, (3 mai), m., bai
par PEGASE VAN'T RUYTERS HOF (BE) (bwp) - Manche,
Mme ASTRID LAVENU, M. YVON JEZEQUEL

2022 Sans renseignement de CHACFLY PS (DE) (han)

GOFFRETE DE LACKE bai 2016 ÉLEVÉE DANS LE CALVADOS -
E.A.R.L. HARAS DE LACKE

par SPOTLIGHT Z (DE) (han) et REINE DE KERGLENN (sfa)
par PARCO (BE) (bwp) et JUMPY DE KREISKER (sfa)
par QUITO DE BAUSSY (sfa)

Mise à la reproduction en 2020

2021 LAZIZA DES ILES D'OR, (22 mars), f., bai - BSO +18 (0,25)
par ATOME DES ETISSES - Var, Dr. Vét. CHLOE ROZZONELLI

2022 Sans renseignement de UNTOUCHABLE (NL) (kwpn)

GOLD ROSE LA FURIE bai 2016 ÉLEVÉE DANS LE CALVADOS -
Mme SANDY MAIRIE

par MARLOU DES ETISSES (sfa) et ROSEE DE LA VALLEE (sfa)
par GENTLEMAN IV (sfa) et FARESKA DU MANOIR (sfa)
par ROYAL ARDENT (sfa)

Mise à la reproduction en 2020

2021 LUNESCO LA FURIE, (14 juin), m., bai
par UNESCO DU MONTOIS (sfa) - Calvados,
M. PHILIPPE DEVRIES, Mme SANDY MAIRIE

GOLD STAR DU GUE gris 2016

ÉLEVÉE DANS LES COTES D'ARMOR - M. YVAN SERVIN

par HERITAGE FORTUNUS (DE) (han) et ROYALE DU GUE (sfa)
par MR BLUE (NL) (kwpn) et KAJOLEE DU GUE (sfa)
par DARCO (BE) (bwp)

Mise à la reproduction en 2020 - Morte en 2021

2021 LORD DU GUE, (7 mai), m., baimel - BSO +19 (0,22)
par EKANO DKS - Côtes-d'Armor, M. YVAN SERVIN

GOLDEN CHANCE (ps) bai 2006 ÉLEVÉE DANS LE CALVADOS -
S.A.R.L. JEDBURGH STUD

par GOLD AWAY (IE) (ps) et GARAMBA (IE) (ps)
par SPECTRUM (IE) (ps) et GAMINE (IE) (ps)
par HIGH ESTATE (IE) (ps)

Gagnant en Plat - Mise à la reproduction en 2020

2021 LOVE ME DU MOULIAS, (3 juin), m., bai
par DARTAGNAN DE BELIARD - Haute-Garonne,
Mme ALEKSANDRA RYABENKO

GOLDEN DE BELIARD AA (aa) bai 2016
ÉLEVÉE DANS LA SARTHE - S.C.E.A. DE BELIARD

par UPSILON (aa) et VIEUSINGE DU MAURY (aa) par JALIENNY (aa)
et JASIONE (aa) par SAMUEL (aa)

BSO +8 (0,45) ICC 133 (21) - Mise à la reproduction en 2020

2021 L'ARTISTE DE BELIARD, (18 mai), m., bai -
BSO +11 (0,25) BCC +30 (0,20)
par DARTAGNAN DE BELIARD - Sarthe, S.C.E.A. DE BELIARD

GOLDEN DE L'ILE (sfa) bai 1994 ÉLEVÉE DANS L'EUROPE -
Mlle MONIQUE DUQUESNEL

par SURCOUF DE REVEL (sfa) et OCEANE DE L'ILE (sfa)
par FIRST DE DANGU (sfa) et DEESSE DE L'ILE (sfa)
par PROTOCOLE (ps)

Mise à la reproduction en 2001 - Morte en 2019

2002 OBAYA D'ARCAMONT (sfa), f. - ISO 145 (12) BSO +7 (0,60)
par BAYARD D'ELLE (sfa)

2004 QADOR D'ARCAMONT (sfa), m. - ISO 117 (13)
par LE TOT DE SEMILLY (sfa) - Etalon

2005 ROMULUS DU LIEVRE (sfa), m. - ISO 129 (11) BSO +6 (0,59)
par JARNAC (sfa)

2008 URIAS D'ICY, (1 juillet), m., bai - BSO +10 (0,39) BCC +4 (0,26)
par DIAMANT DE SEMILLY (sfa) - Loiret,
Mme CHARLOTTE TOURMENT

GOLDEN DE RIVERLAND bai 2016 ÉLEVÉE EN CHARENTE -
S.C.E.A. RIVERLAND

par L'ARC DE TRIOMPHE (DE) (old) et QUALINE DE RIVERLAND (sfa)
par KANNAN (NL) (kwpn) et COPPELIA DE LA SEE (sfa)
par MUGUET DU MANOIR (sfa)

Mise à la reproduction en 2018

2021 LAIKA DE RIVERLAND, (22 février), f., bai - BSO +17 (0,32)
par CANDY DE NANTUEL - Charente, S.C.E.A. RIVERLAND

2022 Sans renseignement de ITOKI DE RIVERLAND

GOLDEN GIRL KXL alezan 2016 ÉLEVÉE DANS LE VAL-D'OISE -
Mme KARINE SERNEELS

par ZIDANE (SE) (oes) et AROUSCHKA (NL) (kwpn)
par TUSCHINSKI (kwpn) et JESSICA (kwpn) par CABOCHON (kwpn)

Mise à la reproduction en 2020

2021 LILOU DALLAS KXL, (29 mai), f., alezan
par REVOLUTION (DE) (westf) - Val-d'Oise,
Mme KARINE SERNEELS

2022 Sans renseignement de JANEIRO PLATINUM (NL) (kwpn)

GOLDIKIVA bai 2016 ÉLEVÉE DANS LE LOIRET - M. PAUL BENET

par CONTENDRO (DE) (holst) et RIEGA (sfb)
par L'ARC DE TRIOMPHE (DE) (old) et VEGA D'OLGY (sfa)
par JALISCO B (sfa)

Mise à la reproduction en 2020

2021 LITCHI, (21 mars), f., al bru - BSO +13 (0,25)
par DAIRZEL DUVERIE - Nord, M. ANGELO CAPELLE

2022 Sans renseignement de ARMITAGES BOY (DE) (old)

GOLDIKOVA DU THAL bai f. 2016 ÉLEVÉE DANS LE BAS-RHIN -
Mme VIRGINIE SAUER

par DOUBLE D'ELLE (sfa) et PETIT FLEUR (DE) (bawue)
par PIK LABIONICS (han) et DOMINANTE (han) par DOMINO (han)

Mise à la reproduction en 2020

2021 LIDZY DU THAL, (24 avril), f., bai cl - BSO +6 (0,24)
par CORNET'S PRINZ (DE) (westf) - Bas-Rhin,
Mme VIRGINIE SAUER

2022 Sans renseignement de CORNET'S PRINZ (DE) (westf)

GOLDIKOVA LOVE baicr 2016 ÉLEVÉE EN SAONE-ET-LOIRE -
M. DJIMMY MORIAME

par HURLEVENT DE BREKA (sfa) et KALIPSO DU THIN (sfa)
par BACUS DE NOUVOLIEU (sfa) et AIDA DES HAUTES (sfa)
par NIDOR PLATIERE (sfa)

Mise à la reproduction en 2019

2021 L'IMBATABLE LOVE, (28 mai), m., alezan - BSO +13 (0,27)
par CICAIVE DU TALUS - Saône-et-Loire, E.A.R.L. ECURIES KM

GOLDIVA DORCHIVAL bai f. 2016 ÉLEVÉE EN SAONE-ET-LOIRE -
M. SEBASTIEN FONCK

par WHAT A QUICKSTAR R (NL) (kwpn) et ATOMIK DORCHIVAL
par NERVOSO (sfa) et GAZELLE DU PERRON (sfa)
par TU VIENS DORVAL (sfa)

Mise à la reproduction en 2018

2020 KASTA DIVA DORCHIVAL, (27 mai), f., bai - BSO +18 (0,29)
par EMERALD VAN'T RUYTERS HOF (BE) (bwp) -
Saône-et-Loire, M. SEBASTIEN FONCK

2022 Sans renseignement de COMME IL FAUT (DE) (westf) et de
QUEL HOMME DE HUS (DE) (holst)

GONDOLA VAN HET LINDEHOF (BE) (bwp) bai 2006 - BWP -
STOETERIJ LINDEHOF N.V.

par BON AMI (BE) (sbs) et CLEOPATRA VH LINDEHOF (BE) (bwp)
par MAJOR DE LA COUR (sfa) et VOBLESSE (bwp)
par DARCO (BE) (bwp)

ISO 142 (15) BSO +15 (0,59) - Mise à la reproduction en 2019

2021 L'OLYMPE D'ERMAC, (4 mai), m., bai - BSO +12 (0,26)
par GRANDORADO TN (NL) (kwpn) - Sarthe, M. ERIC LE GREL

GOOD FEELING SEMILLY bai 2016 ÉLEVÉE DANS LA MANCHE - M. RICHARD LEVALLOIS

par KANNAN (NL) (kwpn) et BETTY BOOP SEMILLY
par DIAMANT DE SEMILLY (sfa) et ETOUPE II (sfa)
par QUIDAM DE REVEL (sfa)

BSO +21 (0,40) - Mise à la reproduction en 2020

2021 LE HAVRE OF PLAISANCE, (5 juin), m., bai - BSO +23 (0,30)
par CONTHARGOS (DE) (old) - Manche,
M. PEDRO MATEOS BERNALDEZ

GOOD GIRL DUVERIE bai 2016 ÉLEVÉE DANS LE CALVADOS - S.C.E.A. LEMARCHAND et Mme VERONIQUE LEMARCHAND

par QUERLYBET HERO (BE) (sbs) et RINSEL SITTE (BE) (sbs)
par KANNAN (NL) (kwpn) et INSEL SITTE (bwp)
par MAJOR DE LA COUR (sfa)

ISO 121 (21) **BSO** +19 (0,53) - Mise à la reproduction en 2019

2021 LOVLV GIRL DUVERIE, (18 mai), f., noipan - BSO +18 (0,28)
par DAIRZEL DUVERIE - Calvados, S.C.E.A. LEMARCHAND,
Mme VERONIQUE LEMARCHAND

GOOD IDEA RISLOISE alezan 2016 ÉLEVÉE DANS L'EURE - M. ARNAUD BONVALET

par MONTE CHRISTO (sfa) et KATTI LUCERNAISE (sfa)
par LAEKEN (sfa) et KATTI DU FAUDAIS (sfa)
par CALMAR DU PONCEL (sfa)

Mise à la reproduction en 2018

2021 LITSIBITSY SEULANDE, (27 avril), f., gris - BSO +9 (0,22)
par GRIMSKY SEMILLY - Calvados, M. JEAN LEBRANCHU,
Mme AGNES LEBRANCHU

2022 Sans renseignement de RIVA NOE DE LATREILLE (sfa)

GOOD LUCK DE GROIX bai 2016 ÉLEVÉE DANS LA MANCHE - M. CHRISTOPHE LEMAGNEN

par QUICK STAR (sfa) et HELLE DU TALUS (sfa)
par QUIDAM DE REVEL (sfa) et ORIGINE D'ELLE (sfa)
par IN CHALA A (sfa)

BSO +15 (0,41) - Mise à la reproduction en 2018

2021 LOVER DU GIVRE, (5 avril), m., bai f. - BSO +24 (0,27)
par BEST OF ISCLA - Manche, S.C.E.A. ECURIE D'OUTREMER

2022 Sans renseignement de CHACGRANO (DE) (old)

Sans renseignement de ULAHOP BOY (sfa)

Sans renseignement de ULAHOP BOY (sfa)

GOOD LUCK DE KREISKER bai 2016

ÉLEVÉE DANS LE FINISTÈRE - Mme CATHERINE ANSQUER

par VAGABOND DE LA POMME (BE) (sbs) et ANGELA DE KREISKER
par CLINTON (DE) (holst) et SHAKIRA DE KREISKER (sfa)
par DIAMANT DE SEMILLY (sfa)

BSO +12 (0,52) - Mise à la reproduction en 2019

2020 KALASH DE KREISKER, (7 juillet), m., baimel -
BSO +15 (0,28) par FORCING DE KREISKER - Finistère,
Mme CATHERINE ANSQUER

GOOD MOOD SEMILLY bai 2016 ÉLEVÉE DANS LA MANCHE - M. RICHARD LEVALLOIS

par KANNAN (NL) (kwpn) et BETTY BOOP SEMILLY
par DIAMANT DE SEMILLY (sfa) et ETOUPE II (sfa)
par QUIDAM DE REVEL (sfa)

ISO 114 (21) **BSO** +19 (0,54) - Mise à la reproduction en 2020

2021 LYDILLE DE NORMANDY, (15 mai), f., bai f. - BSO +22 (0,28)
par DOLLAR DU ROUET - Puy-de-Dôme,
S.A.R.L. ECURIE DE LALONG-TEILHEDE

GOODNESS DU VIEIL OR bai cl 2016 ÉLEVÉE DANS LA MARNE - Mme SABINE LEMAIRE

par OGRION DES CHAMPS (sfa) et UP TO WIN DU VIEIL OR (sfa)
par OPIUM DE TALMA (sfa) et HAVANE DE TALMA (sfa)
par NIDOR PLATIERE (sfa)

BSO +11 (0,40) - Mise à la reproduction en 2020

2021 LIGIE DU VIEIL OR, (6 juin), f., baimel - BSO +16 (0,32)
par UNTOUCHABLE (NL) (kwpn) - Marne,
Mme SABINE LEMAIRE

GOODTIMES D'ARGONNE bai 2016 ÉLEVÉE DANS LA MEUSE - M. PASCAL TRASSART et E.A.R.L. HARAS D'ARGONNE

par ELVIS TER PUTTE (BE) (bwp) et UNE DAME D'ARGONNE (sfa)
par QUIDAM DE REVEL (sfa) et DAME VANNETAISE (sfa)
par GALOUBET A (sfa)

Mise à la reproduction en 2019

2021 LASKO D'ARGONNE, (8 juin), m., bai - BSO +18 (0,24)
par FALCO DE HUS - Meuse, M. PASCAL TRASSART,
E.A.R.L. HARAS D'ARGONNE

2022 Sans renseignement de FAHRENHEIT DE VAINS et de ULYSS
MORINDA (sfb)

GOODVIBES DE LUME bai 2016

ÉLEVÉE DANS LE PAS-DE-CALAIS - Mme LUCIE LEPARREE

par UTAH VAN DE ROCK (sfb) et NYMPHEA D'UPEN (sfa)
par TOTOCHÉ DU BANNEY (sfa) et IDEALE DE LA HAYE (sfa)
par URBAIN DU MONNAI (sfa)

Mise à la reproduction en 2020

2021 L'OMAHA DES DEUX'M, (28 avril), f., bai - BSO +11 (0,21)
par DARTAGNAN DE BELLIARD - Manche,
Mme MANON COTHENET, M. MAXIME PIBOUIN

GORDOLA DU THOT alezan 2016 ÉLEVÉE DANS LA MANCHE - S.C.E.A. ELEVAGE DU THOT

par CATCHAR MAIL et USHUAIA DU THOT
par QUAPRICE BOIMARGOT QUINCY (DE) (holst)
et S LODIE (NL) (kwpn) par NIMMERDOR (NL) (kwpn)

ISO 122 (21) **BSO** +21 (0,54) - Mise à la reproduction en 2020

2021 LATINA DU THOT, (8 mai), f., alezan - BSO +22 (0,31)
par BY CEIRA D'ICK - Manche, S.C.E.A. ELEVAGE DU THOT
LATINO DU THOT, (20 mars), m., bai - BSO +17 (0,26)
par CORNET DU LYS (DE) (westf) - Manche,
S.C.E.A. ELEVAGE DU THOT

2022 Sans renseignement de UNTOUCHABLE (NL) (kwpn)

Sans renseignement de UNTOUCHABLE (NL) (kwpn)

GOSWING DANFER bai 2016 ÉLEVÉE EN INDRE-ET-LOIRE - Mme SYLVIE PASSENAUD

par BENTLEY VD HEFFINCK (BE) (bwp)
et SWING DE RIVERLAND (sfa) par DIAMANT DE SEMILLY (sfa)
et FANTASIA DE KERSER (sfa) par SAPHIR ROUGE II (sfa)

Mise à la reproduction en 2020

2021 LASCAR DE BEAUVOIR, (8 avril), m., bai -
BSO +20 (0,34) BCC +12 (0,24) BDR +1 (0,25)
par KANNAN (NL) (kwpn) - Vienne,
S.A.S. ERIC ET PIERRE ANTOINE GIRAUD

2022 Sans renseignement de CONTENDRO (DE) (holst)

GOTHA DE L'ABBAYE alezan 2016 ÉLEVÉE DANS LA MANCHE - G.A.E.C. DE L'ABBAYE

par TORNESCH (NL) (kwpn) et A L'ORE DE KEOS
par DIAMANT DE SEMILLY (sfa) et LA MARE (sfa)
par APACHE D'ADRIERS (sfa)

ISO 131 (21) **BSO** +19 (0,52) - Mise à la reproduction en 2018

2021 LOOPING DES DEUX L, (17 mai), m., alezan - BSO +21 (0,28)
par DEUXCATSIX D'EGLEFIN - Manche,
Mme ANNE CLAIRE LEFRANCOIS

LORENZO DES DEUX L, (10 mai), m., bai - BSO +21 (0,24)

par HAPPY DAY D'ISCLA - Manche,
Mme ANNE CLAIRE LEFRANCOIS

2022 Sans renseignement de ARMITAGES BOY (DE) (old)

Sans renseignement de QCLASSIC BOIS MARGOT (sfb)

Sans renseignement de QCLASSIC BOIS MARGOT (sfb)

Sans renseignement de HAPPY DAY D'ISCLA

Sans renseignement de HAPPY DAY D'ISCLA

GOTHYKA VAN DE RIB npapie 2016 ÉLEVÉE DANS LE CHER - Mme CHRYSTEL RIBE

par ROCCOSSIFRED et DJAGILLA VAN DE LAGEWEG (BE) (bwp)
par ORAME (NL) (kwpn) et WAPITY VD PEERDENHOEVE (bwp)
par INDORADO (NL) (kwpn)

Mise à la reproduction en 2020

2021 LAGERTHA VAN DE RIB, (10 mai), f., noipan - BSO +12 (0,22)
par GOUSSTAVV COURCELLE - Cher, Mme CHRYSTEL RIBE

2022 Sans renseignement de CHACGRANO (DE) (old) et de FIRTH OF
LORNE (DE) (han)

GRACE D'ALTENBACH noipan 2016 ÉLEVÉE DANS LA MANCHE - M. ALPHONSE WANNER et Mme SIMONE WANNER

par OGRION DES CHAMPS (sfa) et LEGENDE SAINT CLAIR (sfa)
par SCHERIF D'ELLE (sfa) et THIRA DE MOYON (sfa)
par NARCOS II (sfa)

BSO +7 (0,40) - Mise à la reproduction en 2020

2021 LONDON VALLEDEI, (2 juin), f., noipan -
BSO +13 (0,34) BCC +6 (0,22) BDR +2 (0,26)
par CONTENDRO (DE) (holst) - Puy-de-Dôme,
M. FRANCESCO CAGLIERO

GRACE DE BAERENRAIN bai 2016 ÉLEVÉE DANS LA MANCHE - S.A.R.L. ECURIE HELMLINGER

par TORNESCH (NL) (kwpn) et CANDY DU BAERENRAIN
par KANNAN (NL) (kwpn) et HIRONDEL DU MARAIS (sfa)
par PAPILLON ROUGE (sfa)

Mise à la reproduction en 2020

2021 LUCKY LUKE DE SIJU, (10 juin), m., noipan - BSO +17 (0,27)
par BY CEIRA D'ICK - Haute-Garonne, S.A.R.L. FB

2022 Sans renseignement de BY CEIRA D'ICK

GRACE DE KREISKER bai 2016 ÉLEVÉE DANS LE FINISTÈRE - S.C.E.A. ELEVAGE DE KREISKER

par QUIDAM DE REVEL (sfa) et SHIREL DE KREISKER (sfa)
par DIAMANT DE SEMILLY (sfa) et BETTY DE KREISKER (sfa)
par MUGUET DU MANOIR (sfa)

ISO 122 (21) **BSO** +16 (0,58) - Mise à la reproduction en 2019

2021 LAZIO DE KERARROUAN, (2 avril), m., bai - BSO +21 (0,33)
par AREZZO VDL (NL) (kwpn) - Finistère,
M. FRANCOIS GOASDUFF

LIMA DE KERARROUAN, (19 avril), f., alezan - BSO +21 (0,33)
par AREZZO VDL (NL) (kwpn) - Finistère,
M. FRANCOIS GOASDUFF

GRAFITY DE LA PISTOLE alezan 2016

ÉLEVÉE DANS LES ARDENNES - Mme MATHILDE AUBUSSON et
M. KEVIN DEPUISSET

par VIGO D'ARSOUILLES (BE) (bwp) et ADRENALINE D'ARGENT
par PONSEE V (EE) (oes) et REMOISE D'ARGENT (sft)
par QUERLYBET HERO (BE) (sbs)

Mise à la reproduction en 2018

2021 LIONESS DE LA PISTOLE, (18 juin), f., al cui
par PEGASE VAN'T RUYTERS HOF (BE) (bwp) - Ardennes,
Mme MATHILDE AUBUSSON, M. KEVIN DEPUISSET

LUCIOLE DE LA PISTOLE, (27 avril), f., baicr - BSO +18 (0,30)
par BAMAKO DE MUZE (BE) (bwp) - Ardennes,
Mme MATHILDE AUBUSSON, M. KEVIN DEPUISSET

GRAINE DE LA ROQUE bai 2016 ÉLEVÉE DANS LA MANCHE -
Mme DENISE MELLET et M. ALBERT MELLET

par CONTENDRO (DE) (holst) et MYSTIQUE DE LA ROQUE (sfa)
par DUC DE LA COUR II (sfa) et TULIPE D'ORVILLE (sfa)
par MATADOR DU BOIS (sfa)

Mise à la reproduction en 2020

2021 LOOKOLOOK BOIS HARIEL, (3 mai), m., bai - BSO +15 (0,23)
par GOOD PLEASURE SEMILLY - Ille-et-Vilaine,
Mme NELLY MULLER

GRAINE DE RIVERLAND bai 2016 ÉLEVÉE EN CHARENTE -
S.C.E.A. RIVERLAND

par QUATRO DE RIVERLAND (sfa) et GRAINE D'ORIE (sfa)
par ROYAL FEU (sfa) et GRAINE D'ORIE (sfa) par RANTZAU (ps)

Mise à la reproduction en 2018

2021 LARTISTE DE RIVERLAND, (16 mai), m., bai - BSO +6 (0,27)
par BRESIL DE RIVERLAND - Charente, S.C.E.A. RIVERLAND

2022 Sans renseignement de CATOKI (DE) (holst)

GRAINE DE TOSCANE bai 2016 ÉLEVÉE DANS LA MARNE -
S.C.E.A. DU VIEUX NOYER

par ARLEM ANDALOU et KARLA DE TOSCANE (sfa)
par QUIDAM DE REVEL (sfa) et FANNY DU MURIER (sfa)
par LAUDANUM (ps)

Mise à la reproduction en 2019

2021 LEON DE TOSCANE, (19 mai), m., bai
par PEGASE VAN'T RUYTERS HOF (BE) (bwp) - Pas-de-Calais,
M. MICHEL AUBERTIN

GRAINE D'EOLE bai 2016 ÉLEVÉE DANS LA MANCHE -
M. PATRICK BIZOT

par VAGABOND DE LA POMME (BE) (sbs) et VIBRATION D'EOLE
par JAUNE ET ROUGE (sfa) et EOLE DES BRUYERES (sfa)
par PAPILLON ROUGE (sfa)

ISO 117 (21) **BSO** +15 (0,54) - Mise à la reproduction en 2020

2021 LOLA TAME, (12 avril), f., bai - BSO +14 (0,36)
par ARMITAGES BOY (DE) (old) - Manche,
S.C.E.A. BROHIER DENIS

GRAINE DU SABLIER (tf) noir 2016 ÉLEVÉE DANS LA LOIRE -
S.A.R.L. ECURIE DU SABLIER

par SIMBA DE NACRE (tf) et TAMARA DU SABLIER (tf)
par BASSANO (tf) et HYACINTHE MAB (tf) par BARON D'ARLAU (tf)

Mise à la reproduction en 2020

2021 L'EXCEPTION FRANCAISE, (25 avril), f., noir
par VITO VDL (NL) (kwpn) - Loire, Mme JESSICA BRAVARD

2022 Sans renseignement de GRAN TORINO B

GRAINEDEQUEEN FOREZAN bai 2016 ÉLEVÉE EN SAVOIE -
M. JEROME AGUETTAZ et M. FABRICE SABLON

par VAGABOND DE LA POMME (BE) (sbs)
et QUEEN GIRL KERVEC (sfa) par DIAMANT DE SEMILLY (sfa)
et JOLLY GIRL DE KERVEC (sfa) par DARCO (BE) (bwp)

BSO +26 (0,41) - Mise à la reproduction en 2019

2020 KEMPO DES MEMOIRES, (5 juin), m., bai - BSO +21 (0,27)
par CRISTALLO (DE) (westf) - Isère, M. FABRICE SABLON

KEO DES MEMOIRES, (12 juin), m., bai - BSO +26 (0,34)
par CASALL (DE) (holst) - Isère, M. FABRICE SABLON

2021 LUCKY DES MEMOIRES, (24 juin), m., bai
par GRANDORADO TN (NL) (kwpn) - Isère,
M. FABRICE SABLON

GRAND CRU VAN'T HAGENHOF (BE) (bwp) bai 2006

ÉLEVÉE EN BELGIQUE - BWP - M. PATRICK LAHEYNE

par BENTLEY VD HEFFINCK (BE) (bwp)
et BABBE VAN'T ROOSAKKER (BE) (bwp) par KANNAN (NL) (kwpn)
et USHA VAN'T ROOSAKKER (BE) (bwp) par CHIN CHIN (DE) (holst)

ISO 123 (13) **BSO** +18 (0,62) - Mise à la reproduction en 2014

2015 ATCHOUM DE LA ROQUE Z (z), h. -
ISO 130 (21) **BSO** +14 (0,46) par ARMITAGE'S BOY (old)

2021 LITTLE STAR VM, (3 mai), f., bai -
BSO +21 (0,40) BCC +2 (0,21) par QUICK STAR (sfa) - Loiret,
S.C.E.A. MEDICIS MAKING HORSES V&M STABLES

GRANDAME D'AUBIGNY baicr 2016 ÉLEVÉE DANS LA LOIRE -
Dr. Vét. PIERRE VALETTE

par THUNDER VAN DE ZUUTHOEVE (BE) (bwp)
et TELDAME DE LA NUTRIA (MX) (oes) par CARTHAGO (DE) (holst)
et FELDAM DE BLONDEL (sfa) par QUIDAM DE REVEL (sfa)

ISO 104 (21) **BSO** +17 (0,51) - Mise à la reproduction en 2019

2021 L'EXTREME D'AUBIGNY, (22 juin), m., alezan -
BSO +15 (0,20) par EL BARONE 111 Z (BE) (z) - Loire,
Dr. Vét. PIERRE VALETTE, Dr. Vét. BENOIT VINCE

LIBAN D'AUBIGNY, (31 juillet), m., bai - BSO +15 (0,36)
par VERDI (NL) (kwpn) - Loire, Dr. Vét. PIERRE VALETTE,
Dr. Vét. BENOIT VINCE

2022 Sans renseignement de LE COULTRE DE MUZE (BE) (bwp)
Sans renseignement de LE COULTRE DE MUZE (BE) (bwp)
Sans renseignement de TANGELO VAN DE ZUUTHOEVE (BE)
(bwp)
Sans renseignement de TANGELO VAN DE ZUUTHOEVE (BE)
(bwp)

GRANDE DAM MF alezan 2016 ÉLEVÉE DANS L'ORNE -
M. MICHEL FRIGOT et Mme CLAIRE DELFINE

par QUANTUM (DE) (holst) et BLAZIA par JARNAC (sfa)
et LASIA DE JUPEAU (sfa) par CAUCALIS (sfa)

Mise à la reproduction en 2020

2021 LONDRES MF, (18 juin), m., bai f. -
BSO +16 (0,33) BCC +10 (0,25)
par DIAMANT DE SEMILLY (sfa) - Orne, M. MICHEL FRIGOT,
Mme CLAIRE DEFLINE

GRANDE DAME (DE) (westf) bai 2002 - WESTF numéro 411596302 -
Mme CHRISTINE DUSTERSIEK

par GRALSHUTER (han) et LEILA (westf) par LAMOUREUX I (rhdl)
et QUIETNESS (han) par QUASI ROI (sfa)

Mise à la reproduction en 2019

2020 KENTUKYDUCHEATEUX, (3 juin), f., alezan
par GANDHI SAVOIE - Jura, Mme LOUANNE KENKER,
Mme LILY-ROSE KENKER

GRANDE DAME DU LOIR bai 2016 ÉLEVÉE DANS LA SARTHE -
M. PIERRE GOUYE

par QUIDAM DE REVEL (sfa) et QUALITY TIME DE ROY (sfb)
par ORLANDO (BE) (bwp) et VENUE DE LA LANDE (sfa)
par GRAND VENEUR (sfa)

BSO +8 (0,41) - Mise à la reproduction en 2020

2021 LADY DU LOIR, (29 janvier), f., bai -
BSO +13 (0,34) BCC +18 (0,22) par DIARADO (DE) (holst) -
Sarthe, M. PIERRE GOUYE

2022 Sans renseignement de HERALD (DE) (holst)

GRANDE DAME DU VENTEL bai 2016 ÉLEVÉE DANS LE NORD -
Mme CLAIRE PEUBLE

par KANNAN (NL) (kwpn) et HERMINE DU PRELET (sfa)
par NARCOS II (sfa) et BELLE DU PRELET (sfa) par ALME (sfa)

BSO +13 (0,40) - Mise à la reproduction en 2019

2021 L'ELUE DU VENTEL, (24 avril), f., bai - BSO +18 (0,31)
par ELDORADO VAN DE ZESHOEK (BE) (bwp) - Nord,
Mme CLAIRE PEUBLE

GRANDE DAME VH DINGESHOF (BE) (bwp) bai f. 2006
ÉLEVÉE EN BELGIQUE - BWP - M. VERMEULEN et Mme LILIANE VAN ES

par TOULON (BE) (bwp) et CONTESSA VH DINGESHOF (bwp)
par TAKASHI VAN BERKENBROECK (bwp)
et NEFERTITI DE LA CHAVANNE (sbs) par BILLY DU LYS (sfa)

BSO +17 (0,49) - Mise à la reproduction en 2008

2009 VIVALDI DE SEMILLY, m. - ISO 120 (14) **BSO** +20 (0,54)
par DIAMANT DE SEMILLY (sfa)

2011 BOMBAY DE BEAUFOR, f. - ISO 139 (21) **BSO** +17 (0,57)
par NEWTON DE KREISKER (sfa)

2013 DREAM DE BEAUFOR, f. -
ISO 134 (21) **BSO** +22 (0,58) BCC +6 (0,25)
par DIAMANT DE SEMILLY (sfa)

- 2015 FIRST LADY SL, f. - ISO 134 (21) BSO +19 (0,55) BCC +1 (0,21) par JARNAC (sfa)
- 2021 **LOYAL GUY SL**, (30 mars), m., alezan - BSO +20 (0,34) par EMERALD VAN'T RUYTershof (BE) (bwp) - Calvados, Mme SYLVIE LEVALLOIS
- 2022 Sans renseignement de MYLORD CARTHAGO (sfa)

GRANITA DU MESNIL

bai 2016 ÉLEVÉE DANS LA MANCHE - M. JEAN-LUC LEBOURGEOIS

- par TOULON (BE) (bwp) et QUOVADIS DU MESNIL (sfa) par JARNAC (sfa) et GIRANOLE (sfa) par BILL DE BAUGY (sfa) Mise à la reproduction en 2018
- 2021 **LORD HARRIE DU MESNIL**, (3 mai), m., bai - BSO +13 (0,20) par DON VHP Z (BE) (z) - Manche, M. JEAN-LUC LEBOURGEOIS
- 2022 Sans renseignement de VANNAN

GRANVILLE DE TIJI (BE)

(bwp) bai 2006 - BWP numéro 256187 - M. TIM VAN TRICHT

- par LORD Z (DE) (holst) et SYMPHONIE DE LAUZELLE (bwp) par RENVILLE (kwpn) et NIPPY DE LAUZELLE (oes) par SKIPPY II (sfa)
- ISO 113 (14) BSO +3 (0,56) - Mise à la reproduction en 2015 - Morte en 2022

- 2021 **LYANNA DU MOULON**, (30 avril), f., bai f. - BSO +11 (0,27) par FALCO DE TATHOU - Drome, Mme GARANCE DESFOSSEZ

GRANY DE KERGANE

alezan 2016 ÉLEVÉE DANS LE MORBIHAN - S.C.E.A. DE KERGANE

- par CAPOUTCHI DE KERGANE et CZADJEH DE KERGANE par CARDERO (DE) (holst) et SWANN DE KERGANE (sfa) par GOLD DE BECOURT (sfa) Mise à la reproduction en 2020
- 2021 **LAPTITE DE KERGANE**, (20 mars), f., alezan - BSO +19 (0,21) par FANCY DE KERGANE - Morbihan, S.C.E.A. DE KERGANE

GRAVURE DLH

bai 2016 ÉLEVÉE EN SEINE-MARITIME - M. VALENTIN LERICHE

- par JO DE LABARDE (sfa) et JOURDANNE TER DIESCHOOT (BE) (bwp) par NUMERO UNO (NL) (kwpn) et JASMIJN (oes) par DISCONTO (nrps) Mise à la reproduction en 2019
- 2020 **KAN'T TOUCH DLH**, (10 mai), m., gris - BSO +16 (0,31) par UNTOUCHABLE M (NL) (kwpn) - Seine-Maritime, S.C.E.A. HARAS DLH

GRAZIELA DU BOCHARD

bai 2016 ÉLEVÉE DANS L'AIN - M. YVES DAMIANS

- par KANNAN (NL) (kwpn) et ARIANE DU BOCHARD par EPSOM GESMERAAY (sfa) et BETTY DU BOCHARD (sfa) par GRAND VENEUR (sfa) Mise à la reproduction en 2020
- 2021 **LEPRINCE DU BOCHARD**, (4 mars), m., alezan - BSO +16 (0,27) par CICA VE DU TALUS - Ain, M. YVES DAMIANS, M. GREGORY DAMIANS
- 2022 Sans renseignement de GWENNDU DE KERGANE

GRAZIELLA DES ISLES

alezan 2016

- ÉLEVÉE EN LOIRE-ATLANTIQUE - ELEVAGE CHICHE HUBERT HELENE CHICHE-HUBERT
- par UTDIEZ DES ISLES (sfa) et ALCINA DES ISLES par GALOPIN DU BOELE (sfa) et UNA WELT DE BOSQUENTIN (BE) (bwp) par WELTMEYER II (DE) (han)
- ISO 105 (21) BSO +3 (0,41) ICC 117 (21) - Mise à la reproduction en 2020
- 2021 **LA'S'ILA DES ISLES**, (18 avril), f., bai - BSO +13 (0,27) par PUTCH DES ISLES (sfa) - Loire-Atlantique, S.C.E.A. ELEVAGE CHICHE-HUBERT

GRAZIELLA DU BARQUET

bai 2016

- ÉLEVÉE DANS LE CALVADOS - S.C. DE MEZY
- par DIAMANT DE SEMILLY (sfa) et VERONA H (BE) (bwp) par AHORN Z (DE) (han) et INDIA VD PADENBORRE (bwp) par FANTASTIQUE (sfa)
- ISO 122 (20) BSO +16 (0,56) - Mise à la reproduction en 2020
- 2021 **LAMOUR DU BIDOU**, (8 juillet), f., noipan - BSO +20 (0,38) BCC +12 (0,26) BDR +2 (0,29) par KANNAN (NL) (kwpn) - Calvados, M. CHARLES HUBERT BLIN, S.N.C. ECURIE DU HERRIN

GREAT GATSBY THOM

bai 2016 ÉLEVÉE EN DORDOGNE - Mme ELISE BOUYSSOU et S.C.E.A. DE LA FORET

- par DOLLAR DELA PIERRE (sfa) et JADE DE L'ELFE (sfa) par CENTAURE DE LETANG (sfa) et ORANGEADE V (sfa) par MIKHOS (GB) (ps)
- BSO +2 (0,41) - Mise à la reproduction en 2019

350

Les informations figurant dans ce volume sont fonction des données enregistrées dans les fichiers du SIRE à la date du 28 février 2022

- 2021 **LARGO WINCH THOM**, (1 mai), m., al bru - BSO +12 (0,35) BCC +6 (0,26) par KANNAN (NL) (kwpn) - Dordogne, G.A.E.C. ELEVAGE THOM
- 2022 Sans renseignement de KANNAN (NL) (kwpn)

GREAT GIRL D'LSNY

bai f. 2016 ÉLEVÉE EN LOIRE-ATLANTIQUE - Mme HELENE COURCEL

- par LAUTERBACH (DE) (old) et PRINCESS LERCHENBERG (sfa) par CENTO (DE) (holst) et CANELLE D'HELBY (sfa) par NAOS D'HELBY (sfa) Mise à la reproduction en 2020
- 2021 **LIBERTY LOVE D'LNC**, (17 avril), f., bai - BSO +10 (0,21) par GRANDORADO TN (NL) (kwpn) - Loire-Atlantique, Mme HELENE COURCEL

GRENADE DELA ROCHETTE

alezan 2016

- ÉLEVÉE EN VENDEE - M. ANTHONY HERBRETEAU
- par CATCHAR MAIL et IRMA LA JOUSSE (sfa) par HURLEVENT (sfa) et QUESSY LES HERBIER (sfa) par LEPRINCE DE THURIN (sfa) Mise à la reproduction en 2019
- 2021 **LAKARA DLR**, (30 mars), f., bai cl - BSO +13 (0,24) par CHANKAR MAIL - Vendée, M. ANTHONY HERBRETEAU
- 2022 Sans renseignement de MELISSAS SYDNEY (NL) (kwpn)

GRENADE DES FORETS

bai 2016 ÉLEVÉE DANS LA MANCHE - M. FABRICE PARIS

- par CICERO Z (BE) (z) et SONATE DES FORETS (sfa) par DOLLAR DELA PIERRE (sfa) et LICORNE DES FORETS (sfa) par VOLTAIRE (DE) (han)
- ISO 122 (21) BSO +20 (0,55) - Mise à la reproduction en 2018
- 2021 **LAIDA DES FORETS**, (8 juillet), f., bai f. - BSO +25 (0,33) par QUAMKASE DES FORETS (sfa) - Manche, M. FABRICE PARIS, Mlle AUDREY PARIS
- 2022 Sans renseignement de CHACON BLUE (DE) (meckl) Sans renseignement de CHACON BLUE (DE) (meckl)

GRENADE DU CAUSSE

gris 2016 ÉLEVÉE DANS L'AVEYRON - Mme FLORENCE SERVANT LAVIOLETTE

- par CAP KENNEDY (DE) (holst) et HOTESSE DE TERSSAC (ac) par RIAGO (aa) et VITAL D'UZAN (ps) par GAIRLOCH (GB) (ps) Mise à la reproduction en 2019
- 2020 **KIRIKOU DU CAUSSE**, (15 mai), m., noipan - BSO +9 (0,25) par FAHRENHEIT DE VAINS - Aveyron, Mme FLORENCE SERVANT LAVIOLETTE

GRENN ZA DES BERGERIES (BE)

(sbs) baicier 2012 - SBS - M. PHILIPPE JADOT

- par CANTURO (DE) (holst) et CIAOBELLA DES BERGERIES (sbs) par BALOUBET DU ROUET (sfa) et GRENN PEARL IA (ch) par WANDANGO (NL) (kwpn)
- BSO +8 (0,46) - Mise à la reproduction en 2018
- 2021 **LA VIDA DU RY**, (18 juillet), f., alezan - BSO +17 (0,37) BCC +12 (0,27) par DIAMANT DE SEMILLY (sfa) - Manche, S.A.S. HARAS DU RY
- 2022 Sans renseignement de CASALL (DE) (holst)

GRETA DE BREKKA

gris 2016 ÉLEVÉE DANS LA MANCHE - M. PIERRE LE BOULANGER et Mme MARIE-ANGE LE BOULANGER

- par TOBAGO CHEVRIER et STAR D'LA ROUSSERIE (sfb) par QUAPRICE BOIMARGOT QUINCY (DE) (holst) et HERMINE DE BREKKA (sfa) par APACHE D'ADRIERS (sfa) Mise à la reproduction en 2020
- 2021 **LOLITA DES JOANINS**, (8 mars), f., gris - BSO +18 (0,34) BCC +10 (0,24) par MYLORD CARTHAGO (sfa) - SUISSE, M. STEPHANE MONIER
- 2022 Sans renseignement de MISTRAL DES JOANINS (DE) (old) Sans renseignement de MISTRAL DES JOANINS (DE) (old) Sans renseignement de MISTRAL DES JOANINS (DE) (old)

GREVE D'AUZAY

(sfa) al bru 1994 ÉLEVÉE EN LOIRE-ATLANTIQUE - M. PATRICK BLANCKAERT et Mme LAURENCE BLANCKAERT

- par DOUBLE ESPOIR (sfa) et LAGUNE D'AUZAY par BRILLOSO (sfa) et ORGERES (aa) par NITHARD (*aa*)
- Mise à la reproduction en 1997 - Morte en 2014
- 1998 KAIMAN D'AUZAY (sfa), m. - ISO 135 (07) JSO 6 ESO par SARASTRO (ac)
- 2009 **VIVALDI DU MURIER**, (11 juin), h., bai f. - BSO +3 (0,38) BCC +1 (0,25) par DOLLAR DU MURIER (sfa) - Mayenne, M. PHILIPPE BODINIER

GRIBOUILLE DE BREKKA

gris 2016

- ÉLEVÉE DANS LA MANCHE - M. PIERRE LE BOULANGER et Mme MARIE-ANGE LE BOULANGER
- par BELLA BALOUBET (DE) (holst) et BORADINA DE BREKKA par UGANO SITE (BE) (sbs) et TINA DE BREKKA (sfa) par LAVILLON (sfa)

Mise à la reproduction en 2020

2021 LASKA D'LA ROUSSERIE, (10 mai), f., alezan - BSO +21 (0,25)
par VIKING D'LA ROUSSERIE - Manche, M. MICHEL ROGER

2022 Sans renseignement de FAUT IL DES 7 VALLONS (BE) (sbs)

GRIGANE DE FONTENILLE

bai f. 2016 ÉLEVÉE DANS LE PUY-DE-DÔME - Mme DOMINIQUE FINET

par EXCALIBUR DELA TOUR VIDAL (BE) (sbs)
et KORRIGANE MAIL (sfa) par SANDRO (DE) (holst)
et ADORET (BE) (sfa) par ALME (sfa)

Mise à la reproduction en 2020

2021 LADYLORD FONTENILLE, (24 mars), f., alezan -
BSO +18 (0,32) BCC +14 (0,22) par MYLORD CARTHAGO (sfa) -
Puy-de-Dôme, Mme DOMINIQUE FINET

2022 Sans renseignement de COMME IL FAUT (DE) (westf)

GRIMACE DES BICHES

bai 2016 ÉLEVÉE DANS LE CALVADOS -

E.A.R.L. MARTIN ANGOT HARAS DES BICHES
par MONTENDER (NL) (kwpn) et COLOMBIE DES BICHES
par KANNAN (NL) (kwpn) et QUETSCHÉ DE LA VALLÉE (sfa)
par ALLEGRETO (sfa)

Mise à la reproduction en 2019

2021 LILI S DES BICHES, (17 mai), f., bai - BSO +8 (0,26)
par NINTENDER (NL) (kwpn) - Calvados,
Mme MYLENE MARTIN

2022 Sans renseignement de DUMBO DES BICHES

GRIND'FOLIE DE CONQUE

alezan 2016 ÉLEVÉE EN GIRONDE -

S.A.S. HARAS DE CONQUES
par VAGABOND DE LA POMME (BE) (sbs) et ILOSTRA DARK (sfa)
par PALESTRO II (sfa) et BELLUNE II (sfa)
par NEMROD DE BAUSSY (sfa)

ISO 117 (21) **BSO** +18 (0,52) - Mise à la reproduction en 2019

2021 LANGELUS DE CONQUES, (11 juin), m., gris - BSO +21 (0,38)
par WINDOWS VH COSTERSVELD (BE) (bwp) - Gironde,
S.A.S. HARAS DE CONQUES

GRINDIE'S DREAM

alzpie 2016 ÉLEVÉE DANS LE PAS-DE-CALAIS -

Mme VIRGINIE LEFEBVRE
par KANNAN (NL) (kwpn) et RAPSDIE DU GODION (sfb)
par QUAPRICE BOIMARGOT QUINCY (DE) (holst)
et LIBERTY ROSE (NL) (kwpn) par LIBERO H (DE) (holst)

ISO 117 (20) **BSO** +19 (0,56) - Mise à la reproduction en 2020

2021 LOVE TOUCH'S DREAM, (16 mai), m., alzpie - BSO +22 (0,27)
par FRENCH TOUCH'S DREAM - Nord,
E.A.R.L. NEW HORSES'DREAMS, Mme VIRGINIE LEFEBVRE

GRINTA DU CANAL

alezan 2016 ÉLEVÉE EN LOIRE-ATLANTIQUE -

M. STEPHANE HILAIRE et Mme KARINE MENDES
par ELDORADO DE HUS (NL) (kwpn) et HIFI DES AULIERES (sfa)
par QUOUGLOF ROUGE (sfa) et MEURRIERE (sfa) par BENGALI (sfa)

Mise à la reproduction en 2019

2020 KAA DU CANAL, (26 avril), f., alezan - BSO +12 (0,26)
par EKANO DKS - Loire-Atlantique, M. STEPHANE HILAIRE,
Mme KARINE MENDES DE OLIVEIRA

GRIOTTE TAME

bai 2016 ÉLEVÉE DANS LA MANCHE -

S.C.E.A. BROHIER DENIS
par ASCOT DES IFS et KASSAVE (sfa) par FRENCH CANCAN (sfa)
et ODYSSEE III (sfa) par HADJ A (aa)

Mise à la reproduction en 2019

2021 LIBERTY DE DEZE, (1 avril), f., alezan - BSO +16 (0,27)
par BY CEIRA D'ICK - Indre, M. DAVID BERTIN

2022 Sans renseignement de CANDY DE NANTUEL

GRISBI D'ANCHAT

gris 2016 ÉLEVÉE EN LOIRE-ATLANTIQUE -

Dr. Vét. GAETAN GAULLIER
par PRESIDENT (NL) (kwpn) et BARACAT D'ANCHAT
par KANNAN (NL) (kwpn) et HERA DE SAUGE (sfa)
par DOUBLE ESPOIR (sfa)

ISO 107 (21) **BSO** +19 (0,52) - Mise à la reproduction en 2019

2021 LEXA D'ANCHAT, (5 avril), f., bai -
BSO +21 (0,38) BCC +11 (0,24) par MYLORD CARTHAGO (sfa) -
Loire-Atlantique, Dr. Vét. GAETAN GAULLIER

LOUXOR D'ANCHAT, (20 mai), m., bai - BSO +20 (0,34)
par CONTHARGOS (DE) (old) - Loire-Atlantique,
Dr. Vét. GAETAN GAULLIER

2022 Sans renseignement de COOPER VD HEFFINCK (DE) (holst)

Sans renseignement de CHACGRANO (DE) (old)

Sans renseignement de CHACGRANO (DE) (old)

GRISSOURY

bai 2016 ÉLEVÉE EN SAVOIE - Mme MYRIAM MARIN
par WINDOWS VH COSTERSVELD (BE) (bwp) et KALINE DU GAS (sfa)
par BAYARD D'ELLE (sfa) et ALINE DU GAS (sfa)
par FURIEL DE BAUGY (sfa)

BSO +11 (0,40) - Mise à la reproduction en 2020

2021 LULLABY DE THELIS, (8 mars), f., bai - BSO +14 (0,27)

par QUEL HOMME DE HUS (DE) (holst) - Loire,
S.C.E.A. CENTRE EQUESTRE DE THELIS,
Mme VALERIE SERY

2022 Sans renseignement de CONTHARGOS (DE) (old)

GROOPIE DE VINCY

bai f. 2016 ÉLEVÉE DANS LA MANCHE -

Mme CYNTHIA HERVAGAULT
par CONTENDRO (DE) (holst) et TAE LIS NORMANDE (sfb)
par QUITE EASY (DE) (holst) et ISLEA NORMANDE (sfa)
par URBAIN DU MONNAI (sfa)

ISO 118 (21) **BSO** +17 (0,51) - Mise à la reproduction en 2020

2021 LADAMNOIR DE VINCY, (9 avril), f., noipan - BSO +20 (0,30)
par BY CEIRA D'ICK - Manche, Mme CYNTHIA HERVAGAULT,
M. VINCENT HERVAGAULT

LUMIGNY DE VINCY, (30 avril), m., bai f. - BSO +20 (0,30)
par BY CEIRA D'ICK - Manche, Mme CYNTHIA HERVAGAULT,
M. VINCENT HERVAGAULT

GROSEILLE TAME

bai 2016 ÉLEVÉE DANS LA MANCHE -

S.C.E.A. BROHIER DENIS
par WINDOWS VH COSTERSVELD (BE) (bwp) et TAQUINE TAME (sfa)
par HELIOS DE LA COUR II (sfa) et FINE BOUCHE (sfa)
par LIEU DE RAMPAN (sfa)

BSO +14 (0,40) - Mise à la reproduction en 2019

2021 LIT'CHI TAME, (5 avril), m., noipan - BSO +18 (0,26)
par QUADRIO TAME (sfa) - Manche, S.C.E.A. BROHIER DENIS

2022 Sans renseignement de GINKO DU ROUET

Sans renseignement de QUADRIO TAME (sfa)

Sans renseignement de QUADRIO TAME (sfa)

GRUMPY DE LA ROQUE

bai 2016 ÉLEVÉE DANS LE CALVADOS -

E.U.R.L. TOP STALLIONS COMPANY
par ELVIS TER PUTTE (BE) (bwp) et TENESSEE DE LA ROQUE
par KANNAN (NL) (kwpn) et WALLOON DE MUZE (BE) (bwp)
par NABAB DE REVE (BE) (sbs)

ISO 120 (21) **BSO** +21 (0,53) - Mise à la reproduction en 2020

2021 LAUSANNE DU THOT, (10 mai), f., gris -
BSO +22 (0,38) BCC +16 (0,23) par MYLORD CARTHAGO (sfa) -
Manche, S.C.E.A. ELEVAGE DU THOT

2022 Sans renseignement de PRESTIGE KALONE (aa)

Sans renseignement de PRESTIGE KALONE (aa)

GSTAAD

gris 2016 ÉLEVÉE DANS LE CALVADOS -

M. PATRICK CARRE PISTOLLET et M. PATRICK JAUBERT
par WINDOWS VH COSTERSVELD (BE) (bwp) et PRADA BY UNE (sfa)
par QUIDAM DE REVEL (sfa) et UNE PLATIERE (sfa)
par MUGUET DU MANOIR (sfa)

BSO +13 (0,40) - Mise à la reproduction en 2019

2021 LEONARDO AND CO, (1 mai), m., bai -
BSO +19 (0,35) BCC +7 (0,25)

par DIAMANT DE SEMILLY (sfa) - Orne,
Mme VANESSA MARGOTTIN

2022 Sans renseignement de BALOU DU ROUET (DE) (old)

GUANA KEY SEMILLY

gris 2016 ÉLEVÉE DANS LA MANCHE -

M. RICHARD LEVALLOIS
par WINDOWS VH COSTERSVELD (BE) (bwp)
et TAHITI SEMILLY (sfa) par DIAMANT DE SEMILLY (sfa)
et FIDJI DE SEMILLY (sfa) par QUIDAM DE REVEL (sfa)

Mise à la reproduction en 2019

2021 LULLY DU REVERDY, (9 mars), m., bai f. - BSO +16 (0,34)

par QUIDAM DE REVEL (sfa) - Manche,
S.A.S. HARAS DU REVERDY

2022 Sans renseignement de GODSEND DU REVERDY (sfa)

GUANAJA DE TALMA

gris 2016 ÉLEVÉE DANS LES ARDENNES -

Dr. Vét. MICHEL GUIOT
par URANO DE CARTIGNY (sfa) et ALLEGRIA DE TOSCANE
par BALOUBET DU ROUET (sfa) et FANNY DU MURIER (sfa)
par LAUDANUM (ps)

Mise à la reproduction en 2019

2021 LIBERTY DE NEROLI, (2 juin), f., noir - BSO +17 (0,34)

par VAGABOND DE LA POMME (BE) (sbs) - Eure-et-Loir,
S.A.S. LE HARAS DE NEROLI

2022 Sans renseignement de CONTHARGOS (DE) (old)

GUARANA DU LIROT

bai 2016 ÉLEVÉE DANS LA MANCHE -

E.A.R.L. CENTRE EQUESTRE DE PIROU
par ASCOT DES IFS et CHEILANE DE BLONDEL par NONSTOP (bwp)
et SURPRISE DE BLONDEL (sfa) par KASSIDI (sfa)

ISO 123 (21) **BSO** +20 (0,53) - Mise à la reproduction en 2020

2021 LA LUNA DU LIROT, (1 avril), f., alezan - BSO +22 (0,28)

par DEUXCATSIX D'EGLEFIN - Manche,
M. JEREMIE ROLLAND

LAMBORGHINI DU LIROT, (5 avril), m., alezan - BSO +20 (0,36) par PANAMA TAME (sfa) - Manche, M. JEREMIE ROLLAND

2022 Sans renseignement de GRANDORADO TN (NL) (kwpn)
Sans renseignement de GRANDORADO TN (NL) (kwpn)
Sans renseignement de MYLORD CARTHAGO (sfa)
Sans renseignement de MYLORD CARTHAGO (sfa)

GUARANI SEMILLY alezan 2016 ÉLEVÉE DANS LA MANCHE - M. RICHARD LEVALLOIS

par FOR PLEASURE (DE) (han) et BRASILIA DE L'ABBAYE
par UGANO SITTE (BE) (sbs) et LA MARE (sfa)
par APACHE D'ADRIERS (sfa)

ISO 121 (21) **BSO** +19 (0,55) - Mise à la reproduction en 2020

2021 LADY DANCE SEMILLY, (5 avril), f., alezan - BSO +22 (0,39) BCC +9 (0,26)
par DIAMANT DE SEMILLY (sfa) - Manche, M. RICHARD LEVALLOIS
LITTLE DANCE SEMILLY, (16 avril), f., alezan - BSO +22 (0,37) BCC +9 (0,26)
par DIAMANT DE SEMILLY (sfa) - Manche, M. RICHARD LEVALLOIS

GUCCI (BE) (bwp) baimel 2006 ÉLEVÉE EN BELGIQUE -

BWP numéro 251908 - MME MANOELLE VERHOEVEN
par CASANO (bwp) et REBEL VAN STEENPUTJE (bwp)
par FEINSCHNITT I V D RICHTER (han) et ISABELLE (bwp)
par HEDJAZ (sfa)

Mise à la reproduction en 2013

2021 LANCOME D'ORPHEE, (17 avril), f., al fon par ERNEST (sfa) - Creuse, Mme CORALIE BOUGAREL

2022 Sans renseignement de CATCHAR MAIL

GUCCI (kwpn) bai 2011 - M. G. BRAS

par CADANS M (kwpn) et URESCAUTA (NL) (kwpn)
par ROYAL DANCE (old) et PRELITA (NL) (kwpn)
par KRACK C (NL) (kwpn)

IDR 124 (16) **BDR** +24 (0,52) - Mise à la reproduction en 2019

2021 LYKKE LI MESNIL ROC'H, (22 juin), f., alezan - BDR +24 (0,24) par QUATERHIT (DE) (dp) - Ille-et-Vilaine, S.C.E.A. LA GRANDE GEHARDIERE

GUCCI DE COURCEL al fon 2016 ÉLEVÉE DANS L'AINSE -

S.A.R.L. ECURIES DE COURCELLES et M. BORIS MAUROY
par NORMAN PRE NOIR (sfa) et OPALLE DE BONFORT (sfa)
par VERDI (sfa) et QUESTION D'ORVAL (sfa) par KAPOC (sfa)
Mise à la reproduction en 2020

2021 L'ANGELO DE LA BRESSE, (13 juin), m., al cui - BSO +12 (0,32)
par TANGELO VAN DE ZUUTHOEVE (BE) (bwp) - Jura, S.A.S. ECURIE FONTANELLE

GUCCI D'LNYSY bai 2016 ÉLEVÉE EN LOIRE-ATLANTIQUE -

Mme HELENE COURCEL
par UTAH VAN DE ROCK (sfb) et JOYSTICK LATOUR (sfb)
par ECHOGENE LATOUR (sfa) et CABANA II (DE) (holst)
par CAPITOL I (DE) (holst)
Mise à la reproduction en 2020

2021 LITTLE ANGEL D'LNCS, (28 juin), f., noirpi - BSO +6 (0,27)
par STENTHOR MORINDA (sfb) - Loire-Atlantique, Mme HELENE COURCEL

GUCCI DU GOLFE noipan 2016 ÉLEVÉE DANS LES COTES D'ARMOR -

M. JEAN-PIERRE CIMOLAI
par KANNAN (NL) (kwpn) et QUALITY DU GOLFE (sfb)
par L'ARC DE TRIOMPHE (DE) (old) et CALUMA DE RHUYS (sfa)
par GALOUBET A (sfa)

ISO 113 (21) **BSO** +18 (0,55) - Mise à la reproduction en 2019

2021 LA PERLE DU GOLFE, (17 mai), f., al bru - BSO +15 (0,20)
par EL BARONE 111 Z (BE) (z) - Côtes-d'Armor, M. JEAN-PIERRE CIMOLAI

GUCCI DU LANDRAN bai 2016 ÉLEVÉE DANS LES LANDES -

Mme CECILIA CAZENEUVE
par GRAFENSTOLZ (DE) (trak) et PIN'UP DE RIVERLAND (sfa)
par SHOGOUN II (sfa) et GRISI (sfa) par LE TOT DE SEMILLY (sfa)
Mise à la reproduction en 2020

2021 LEXINGTON DU LANDRAN, (28 mai), m., bai f. - BSO +1 (0,30)
par ADZARO DE L'ABBAYE - Landes, Mme CECILIA CAZENEUVE

2022 Sans renseignement de ANDIAMO SEMILLY

GUCCI JUPILOU bai cl 2016 ÉLEVÉE DANS LE FINISTERE -

M. STEPHANE VASSELET et Mme STEPHANIE VASSELET
par L'ARC DE TRIOMPHE (DE) (old) et LADY GILDAS (sfa)
par SURIEL DU MONTOIS (sfa) et PRINCESSE GILDAS (sfa)
par FAMAL (ps)

Mise à la reproduction en 2019

2020 KANOPEE DE MESQUEAU, (8 mai), f., bai f.
par CONTE BELLINI (DE) (westf) - Finistère, Mme CATHERINE ROUVE

GUCCIE DE BETHUNE gris 2016 ÉLEVÉE DANS LE CALVADOS -

M. DANIEL DORMAELS
par CON AIR (DE) (holst) et UPPERCUT DE BETHUNE (sfb)
par QUIDAM DE REVEL (sfa) et NARNIA (DE) (holst)
par CASSINI I (DE) (holst)

BSO +14 (0,51) - Mise à la reproduction en 2020

2021 LIBERTY DE BETHUNE, (4 juin), f., bai - BSO +19 (0,27)
par BANDRO BOY DE BETHUNE - Calvados, M. DANIEL DORMAELS

GUEISHA DE RAVEL bai f. 2016 ÉLEVÉE DANS LE CALVADOS -

Mme PRISCILLA POTTIER GLASER et M. JEAN-NOEL POTTIER
par AIR JORDAN (DE) (old) et OPERA DE RAVEL (sfa)
par PAPILLON ROUGE (sfa) et VENUS DE LABARDE (sfa)
par LAUDANUM (ps)

BSO +10 (0,40) - Mise à la reproduction en 2019

2021 LET S GO DE RAVEL, (15 juillet), m., alezan - BSO +12 (0,32)
par ARMITAGES BOY (DE) (old) - Calvados, Mme PRISCILLA POTTIER GLASER, M. JEAN-NOEL POTTIER

GUERRILLA DES FORETS al fon 2016 ÉLEVÉE DANS LA MANCHE -

M. FABRICE PARIS
par UN DIAMANT DES FORETS (sfa) et ORPHEE DES FORETS (sfa)
par JARNAC (sfa) et LICORNE DES FORETS (sfa)
par VOLTAIRE (DE) (han)

Mise à la reproduction en 2018

2021 LADIVA DE KAPA, (7 avril), f., bai par HARDROCK Z (z) - Manche, Mme KARINE BARRE

2022 Sans renseignement de HARDROCK Z (z)

GUERNICA DES FORETS alzmel 2016

ÉLEVÉE DANS LA MANCHE - M. FABRICE PARIS
par BELLA BALOUBET (DE) (holst) et SONATE DES FORETS (sfa)
par DOLLAR DELA PIERRE (sfa) et LICORNE DES FORETS (sfa)
par VOLTAIRE (DE) (han)

ISO 131 (21) **BSO** +24 (0,52) - Mise à la reproduction en 2018

2021 LADIVA DES FORETS, (1 avril), f., bai - BSO +21 (0,34)
par CLARIMO (DE) (holst) - Manche, M. FABRICE PARIS, Mlle AUDREY PARIS
LIBELLULE DES FORETS, (31 mars), f., bai - BSO +21 (0,34)
par CLARIMO (DE) (holst) - Manche, M. FABRICE PARIS, Mlle AUDREY PARIS
LISBONNE DES FORETS, (23 juillet), f., alezan - BSO +23 (0,36) BCC +10 (0,22) par MYLORD CARTHAGO (sfa) - Manche, M. FABRICE PARIS, Mlle AUDREY PARIS

2022 Sans renseignement de GIOVANI DE LA POMME (BE) (bwp)
Sans renseignement de GIOVANI DE LA POMME (BE) (bwp)

GUERNICA DU NEVEZ bai 2016 ÉLEVÉE DANS LE FINISTERE -

M. THOMAS LE BERRE, Mme ERELL LE BERRE et M. FABRICE LE BERRE
par CANTURO (DE) (holst) et UTOPIE DE KERGLENN (sfa)
par QUIDAM DE REVEL (sfa) et RAFALE DE KERGLENN (sfa)
par DOLLAR DELA PIERRE (sfa)

ISO 118 (21) **BSO** +15 (0,53) - Mise à la reproduction en 2019

2021 L ANGELUS DU NEVEZ, (28 septembre), m., bai f. - BSO +15 (0,28) par BY CEIRA D'ICK - Finistère, M. THOMAS LE BERRE
LANNAH DU NEVEZ, (1 octobre), f., noipan - BSO +15 (0,28)
par BY CEIRA D'ICK - Finistère, M. THOMAS LE BERRE

GUERNICA LA GARETTE noipan 2016

ÉLEVÉE DANS LES COTES D'ARMOR - M. JACQUES CHEVALIER
par MONTENDER (NL) (kwpn) et UNEVEN SUNHEUP (sfb)
par AIR JORDAN (DE) (old) et QADILLAC DU HEUP (sfa)
par HELIOS DE LA COUR II (sfa)

ISO 126 (21) **BSO** +22 (0,55) - Mise à la reproduction en 2020

2021 LAMARTINE LA GARETTE, (6 juin), m., noipan - BSO +18 (0,23) par CONTE BELLINI (DE) (westf) - Côtes-d'Armor, M. JACQUES CHEVALIER

GUESS DE COURCEL bai cl 2016 ÉLEVÉE DANS L'AINSE -

M. THIERRY PONTHEU
par VIGO D'ARSOUILLES (BE) (bwp) et KACHMIR D'AXE (sfa)
par NIDOR PLATIERE (sfa) et PRINCESSE DE BALE (sfa)
par JEROBOAM

BSO +2 (0,49) - Mise à la reproduction en 2019

2020 KARMA DE COURCEL, (15 avril), m., bai - BSO +13 (0,35)
par CANDY DE NANTUEL - Aisne, S.A.R.L. ECURIES DE COURCELLES

GUESS EN VERBONNE bai 2016 ÉLEVÉE DANS LE JURA -

M. PIERRE LAURENT
par RADIEUX (BE) (bwp) et IS OSSELLE (sfa) par PITCHOUNET (ps)
et URGANDE D'OSSELLE (sfa) par CESAR DE LA COTE (sfa)

Mise à la reproduction en 2020

2021 LUX EN VERBONNE, (25 avril), m., bai f. - BSO +1 (0,30)
par CONTENDRO DE CUVRY (DE) (rhdl) - Jura,
M. PIERRE LAURENT

GUESS MYSTERIEUSE bai 2016 ÉLEVÉE DANS L'INDRE -
M. CHRISTOPHE LORRE

par LULLY ROCIO (sfa) et LORETTE DE CLUIS (sfa) par VRAITOT (sfa)
et MAYA DE LA COMBE (*ac*) par PORTO RAFTI (ps)

Mise à la reproduction en 2019

2021 LOVE MYSTERIEUSE, (25 février), f., bai - BSO +3 (0,25)
par UNANIEM (NL) (kwpn) - Indre, M. CHRISTOPHE LORRE

GUESSE DE COURCEL alezan 2016 ÉLEVÉE DANS LA MANCHE -
Mme MARIANNE SABATIER

par DIAMANT DE SEMILLY (sfa) et KOLEA DU CHATEAU (sfa)
par ALLEGRETO (sfa) et SOPHIE DU CHATEAU (sfa)
par GALOUBET A (sfa)

BSO +20 (0,44) - Mise à la reproduction en 2019

2021 LADY LA MARGUERITE, (19 juin), f., alzmel -
BSO +22 (0,36) BCC +16 (0,26) par MYLORD CARTHAGO (sfa) -
Haute-Savoie, M. PIERRE COGNE,
Mme MARIE-BLANCHE BENE COGNE

QUICKY DE BREMOY bai 2016 ÉLEVÉE DANS LE CALVADOS -
M. HUBERT JEHANNE et Mme ODILE JEHANNE

par TODT UN PRINCE (sfa) et QUICKY DES IBIS (sfa)
par QUICK STAR (sfa) et HISTOIRE DES IBIS (sfa)
par QUIDAM DE REVEL (sfa)

Mise à la reproduction en 2020

2021 LITTLE STAR, (14 mars), m., bai - BSO +21 (0,22)
par EKANO DKS - Calvados, M. EMMANUEL DELAUNAY,
Mme EDITH DELAUNAY

GUINNESS DE RIVERLAND bai 2016 ÉLEVÉE EN CHARENTE -
S.C.E.A. RIVERLAND

par L'ARC DE TRIOMPHE (DE) (old) et REFERANCE VAL DE MAI (sfa)
par LE TOT DE SEMILLY (sfa) et JONQUILLE D'ELLE (sfa)
par TYPE D'ELLE (sfa)

Mise à la reproduction en 2018

2021 LENNOX DE RIVERLAND, (6 août), m., alezan -
BSO +14 (0,31) par ARMITAGES BOY (DE) (old) - Charente,
S.C.E.A. RIVERLAND

2022 Sans renseignement de QUATRO DE RIVERLAND (sfa)

GUINNESS DELA ROCHETTE baicer 2016 ÉLEVÉE EN VENDEE -
M. ANTHONY HERBRETEAU

par JAGUAR MAIL (sfa) et NUIT DE MAI (sfa) par EXPERIO (sfa)
par DIANE DE MAI III (sfa) par RHEAL (sfa)

Mise à la reproduction en 2019

2021 LAO BIA DLR, (19 mars), f., alezan - BSO +7 (0,25)
par BALOUBAR MAIL - Vendée, M. ANTHONY HERBRETEAU

2022 Sans renseignement de MELISSAS SYDNEY (NL) (kwpn)

GUINNESS DES LUTHIERS bai 2016 ÉLEVÉE DANS LES VOSGES -
M. JEAN-FRANCOIS MORIZOT

par SARANTOS (NL) (kwpn) et NELFA DU ROZEL (sfa) par VERDI (sfa)
et QUINTE DU ROZEL (sfa) par ELF III (sfa)

Mise à la reproduction en 2020

2021 LASCALA DES LUCQUES, (31 mars), f., bai - BSO +16 (0,26)
par EXCALIBUR DELA TOUR VIDAL (BE) (sbs) - Hérault,
M. OLIVIER GOMEZ

GUINNESS EN VERBONNE bai 2016 ÉLEVÉE DANS LE JURA -
M. PIERRE LAURENT

par O'PIF DIVRAIE (aa) et OAXACA (sfa)
par DESIR DU CHATEAU (sfa) et ARNICA DE NANTEUIL (sfa)
par ELF III (sfa)

Mise à la reproduction en 2020

2021 LYDILE EN VERBONNE, (24 avril), f., bai f. - BSO +2 (0,30)
par ORAME (NL) (kwpn) - Jura, M. PIERRE LAURENT

GUINNESS DE TALMA gris 2016 ÉLEVÉE DANS LES ARDENNES -
Dr. Vét. MICHEL GUIOT

par FOR PLEASURE (DE) (han) et CALL ME TALMA
par OPIUM DE TALMA (sfa) et VALKYRIE DE TALMA
par DIAMANT DE SEMILLY (sfa)

Mise à la reproduction en 2020

2021 LOOPING DE TALMA, (20 mars), m., bai - BSO +17 (0,33)
par VIGO CECE - Ardennes, Dr. Vét. MICHEL GUIOT

2022 Sans renseignement de VIGO CECE

GUNGA DES FORETS gris 2016 ÉLEVÉE DANS LA MANCHE -
M. FABRICE PARIS

par PRESIDENT (NL) (kwpn) et BABIOLE DES FORETS
par UNTOUCHABLE M (NL) (kwpn) et QUANELLE DES FORETS (sfa)
par KANNAN (NL) (kwpn)

ISO 119 (21) BSO +19 (0,48) - Mise à la reproduction en 2019

2020 KUNGO DES FORETS, (8 juillet), m., bai - BSO +21 (0,30)
par BY CEIRA D'ICK - Manche, M. FABRICE PARIS

2021 LENA DES FORETS, (12 avril), f., bai - BSO +20 (0,36)
par QCLASSIC BOIS MARGOT (sfb) - Manche,
M. FABRICE PARIS, Mlle AUDREY PARIS

LIMBO DES FORETS, (1 avril), m., alezan - BSO +20 (0,36)
par QCLASSIC BOIS MARGOT (sfb) - Manche,
M. FABRICE PARIS, Mlle AUDREY PARIS

GWEN DE MORAN bai 2016 ÉLEVÉE DANS LA MANCHE -
M. CYRIL BOUET

par OGRION DES CHAMPS (sfa) et AQUILA MASSUERE (oc)
par ATLANTIC (DE) (holst) et QOSA NOSTRA (sfb)
par L'ARC DE TRIOMPHE (DE) (old)

Mise à la reproduction en 2020

2021 LEGENDE DE MORAN, (9 mai), f., bai - BSO +20 (0,24)
par ANDAIN DU THALIE - Manche,
E.A.R.L. ECURIE DE MORAN

2022 Sans renseignement de GIOVANI DE LA POMME (BE) (bwp)

GWENDALA MAY (NL) (kwpn) alezan 2011 - KWPN numéro 1100534 -
M. C. LAIR SERREAU

par VIVALDI (kwpn) et SANDRA MAY (DK) (dwb)
par SANDRO HIT (DE) (old) et MAY FLOWER (DK) (se)
par MAY SHERIF (se)

Mise à la reproduction en 2017

2021 L'ESPOIR DE DOUZON, (25 juin), m., bai
par MESSIRE ARDENT (sfa) - Lot-et-Garonne,
Mme ATIKA LEMAIRE

GWENDOLYNA VAN'T ASSCHAUT (BE) (bwp) al bru 2006
ÉLEVÉE EN BELGIQUE - BWP numéro 252225 - MME ANN MUYTS

par VIGO D'ARSOUILLES (BE) (bwp)
et VARIENTA VAN VRLJHERN (BE) (bwp) par NONSTOP (bwp)
et KITTY VAN VRIJHERN (bwp) par FEO (han)

BSO +12 (0,47) - Mise à la reproduction en 2012

2011 LEONTIEN VAN'T ASSCHAUT (BE) (bwp), f. -
ISO 121 (16) BSO +16 (0,43) par HOS D'O (bwp)

2012 MONTJEU D'ASSCHAUT (BE) (bwp), m. -
ISO 136 (21) BSO +18 (0,58) par NUMERO UNO (NL) (kwpn)

2021 LEGENDE DIVY, (25 mai), f., bai f. -
BSO +15 (0,36) BCC +5 (0,20) BDR +5 (0,23)
par CONTENDRO (DE) (holst) - Finistère,
Mme MARIE-HELENE HARTEREAU

2022 Sans renseignement de CANDY DE NANTUEL

GYPSI DU BREUIL bai 2016 ÉLEVÉE DANS LE CALVADOS -
Mme GINETTE RACHINEL et M. ERIC HELYE

par NIPPON D'ELLE (sfa) et OPALE DE RUBERCY (sfa)
par OBERON DU MOULIN et BERLINE II (sfa) par LE PLANTERO (sfa)

ISO 120 (21) BSO +8 (0,53) - Mise à la reproduction en 2020

2021 LAOS DU BREUIL, (10 août), m., bai - BSO +16 (0,31)
par BY CEIRA D'ICK - Calvados, M. ERIC HELYE

GYPSSIE DE MAUCOURT gris 2016 ÉLEVÉE DANS LA MEUSE -
M. JEAN-ALBERT LOUIS

par DOKER DE MAUCOURT et BICHETTE DE MAUCOURT
par LEVISTAN (DE) (han) et CANDY DE MAUCOURT (sfa)
par NIDOR PLATIERE (sfa)

Mise à la reproduction en 2020

2021 LUTAIRE DE MAUCOURT, (11 mai), m., gris - BSO +16 (0,24)
par CICAIVE DU TALUS - Meuse, M. JEAN-ALBERT LOUIS

H AS GIRL DES BEAUX bai 2017 ÉLEVÉE EN SAVOIE -
Mme SARAH BAULAZ

par SANDRO BOY (DE) (old) et PRINCESSE DE BOISSY (sfb)
par VISAGE VAN DE OLMENHOEVE (BE) (bwp)
et TENDRESSE FAVIER (sfa) par JONGLEUR (sfa)

Mise à la reproduction en 2020

2021 L AS GIRL DES BEAUX, (7 juillet), f., bai cl
par ARGENTO (GB) (aes) - Savoie, Mme SARAH BAULAZ

H KIFF bai 2017 ÉLEVÉE DANS L'ESSONNE - M. JACQUES LE BRAS et
M. FREDERIC LE BRAS

par BALOU DU ROUET (DE) (old) et SIENNELA BOIS MARGOT (sfb)
par QUAPRICE BOIMARGOT QUINCY (DE) (holst)
et VIC DU VASS (sfa) par J'T'ADORE (sfa)

Mise à la reproduction en 2020

2021 L SERGIO, (20 juin), m., bai par EL BARONE 111 Z (BE) (z) -
Essonne, M. JACQUES LE BRAS

H TEANUTS DE SEMILLY (BE) (bwp) bai 2007

ÉLEVÉE EN BELGIQUE - BWP numéro 292872 - MME SYLVIE LEVALLOIS
par NONSTOP (bwp) et PEANUT VAN'T SCHORRE (BE) (bwp)
par FEINSCHNITT I V D RICHTER (han) et HETIGNY DE COSSE (sfa)
par MONTIGNY (ps)

BSO +9 (0,50) - Mise à la reproduction en 2010

- 2011 BRANDO DE BEAUFLOUR, m. - ISO 135 (16) BSO +21 (0,57)
par DIAMANT DE SEMILLY (sfa)
- 2021 **LAMBADA SL**, (16 mai), f., bai - BSO +17 (0,34)
par EMERALD VAN'T RUYTERS'HOF (BE) (bwp) - Calvados,
Mme SYLVIE LEVALLUIS
- 2022 Sans renseignement de UNTOUCHABLE (NL) (kwpn)

H TOSCANE DE L'ENCLOS (BE) (bwp) bai 2007

ÉLEVÉE EN BELGIQUE - BWP numéro 264919 - SCEA ECURIE DE L'ENCLOS
par ACTION BREAKER (BE) (bwp) et PITCH DE L'ENCLOS (sfa)
par DIAMANT DE SEMILLY (sfa) et BURSA (ps)
par LANCASTRIAN (IE) (ps)

ISO 142 (15) **JSO 5 BSO** +15 (0,60) - Mise à la reproduction en 2020

- 2021 **LANCELOT DU PESTEL**, (8 juin), m., bai - BSO +15 (0,23)
par CASHPAID J ET F (DE) (holst) - Calvados,
M. XAVIER DEGRENNÉ
- 2022 Sans renseignement de UP TO YOU (sfa)

HABANITA DES SOURCES bai cl 2017 ÉLEVÉE DANS L'ISERE -

Mme MICHELE PERLI et Mme FLORENCE PERLI
par L'ARC DE TRIOMPHE (DE) (old) et VENUE DES SOURCES
par QUITE EASY (DE) (holst) et INES DES SOURCES (sfa)
par CINQ SOUS II (sfa)

Mise à la reproduction en 2020

- 2021 **L'EAU DES SOURCES**, (7 mai), f., bai - BSO +11 (0,22)
par BALOU STAR (DE) (old) - Isère, Mme MICHELE PERLI

HABANNA DU CHALET bai f. 2017 ÉLEVÉE DANS LA MEUSE -

M. CLAUDE PERGENT et M. GREGORY MAZZOLENI

par WINDOWS VH COSTERSVELD (BE) (bwp) et VANDA DE HUS Z (z)
par VIVALDI DU SEIGNEUR (BE) (sbs) et AMATI P M S (DE) (old)
par ARGENTINUS (DE) (han)

Mise à la reproduction en 2020

- 2021 **LADYS DU CHALET**, (22 mai), f., bai f. - BSO +21 (0,33)
par CASALL (DE) (holst) - Meuse, M. CLAUDE PERGENT,
LVM CORPORATION
- 2022 Sans renseignement de CONTHARGOS (DE) (old)
Sans renseignement de CONTHARGOS (DE) (old)

HABIT L'AMOUR (sfa) bai 1995 ÉLEVÉE EN GIRONDE -

M. JEAN-PAUL BERNARD

par UN AMOUR IV (sfa) et SPRINGLY YOUR (ps) par WILD HUN (ps)
et BONA DEA (ps) par PUISSANT CHEF (ps)

Mise à la reproduction en 2007

- 2021 **LOVLY D'BEGOR**, (25 avril), m., alezan - BSO +1 (0,25)
par DJUMBE DU ROUET - Gironde, Mme CEDRYN MOTTUT

HACH'DEZO UNE PRINCE bai 2017

ÉLEVÉE DANS LE PAS-DE-CALAIS - S.A.R.L. HARAS DES PRINCES et
Mme DANIELLE PRINCE

par NUMBER ONE D'ISO (sfa) et UNANIME UNE PRINCE (sfa)
par DIAMANT DE SEMILLY (sfa) et LUCE D'HEPERID (sfa)
par QUIDAM DE REVEL (sfa)

Mise à la reproduction en 2020

- 2021 **LIZZIE D'IVRAIE**, (30 mai), f., bai - BSO +18 (0,25)
par CYANN D'IVRAIE - Cantal, M. STEPHANE CHALIER

HACIENDA VD MOLENDREEF (BE) (bwp) bai 2007 -

BWP numéro 261972 - STAL VAN DE MOLENDREEF

par CLINTON (DE) (holst) et HYDRA (kwpn) par BEACH BOY (PL) (oes)
et ZAMBRA (se) par ALME (sfa)

Mise à la reproduction en 2019

- 2021 **LEAPFROG DKS**, (2 mai), m., bai - BSO +16 (0,27)
par EMERALD VAN'T RUYTERS'HOF (BE) (bwp) - Mayenne,
M. DEJAN KRUNIC
- 2022 Sans renseignement de DIAMANT DE SEMILLY (sfa)

HADELLE DE PADOUE bai 2017

ÉLEVÉE EN MEURTHE-ET-MOSELLE - M. FRANCOIS ALBRECHT

par CANTURO (DE) (holst) et MELIE DE PADOUE (sfa)
par ESPoir BRECEEN (sfa) et IDA DE PADOUE (sfa)
par TOTOCHÉ DU BANNEY (sfa)

BSO +8 (0,41) - Mise à la reproduction en 2020

- 2021 **LOMEGA DE PADOUE**, (14 mai), f., bai - BSO +15 (0,28)
par BY CEIRA D'ICK - Meurthe-et-Moselle,
M. FRANCOIS ALBRECHT

HADIEDERMIE (NL) (kwpn) gris 2012 - KWPn - M. D.E. DE KRUIJF et

M. R. DE KRUIJF

par CASSINI GOLD (oes) et A.ADERMIE 1 (kwpn) par SAM R (kwpn)
et DADERMIE (kwpn) par JOOST (NL) (holst)

Mise à la reproduction en 2020

- 2021 **LEBLANC DE LA CENSE**, (18 juin), m., bai -
BSO +14 (0,29) BCC +7 (0,23)
par DIAMANT DE SEMILLY (sfa) - Manche,
Mme ESTHER STEIGER
- 2022 Sans renseignement de HAPPY DAY D'ISCLA

HAGUAISE DE BLONDEL bai 2017 ÉLEVÉE DANS LA MANCHE -

Dr. Vét. ELIANE MARIE RUEL

par LAUTERBACH (DE) (old) et OPHELIE DE BLONDEL (sfa)
par VONDEEN (sfa) et PHEDRA RATELIERE (sfa)
par BELPHEGOR IV (sfa)

BSO +13 (0,42) - Mise à la reproduction en 2019

- 2021 **L'ECLAIR DE BELHEME**, (9 avril), m., bai - BSO +13 (0,33)
par ARMITAGES BOY (DE) (old) - Seine-Maritime,
M. FREDERIC AIMEZ, Mme LAURE AIMEZ, M. PIERRE AIMEZ
- 2022 Sans renseignement de GREY SKY D'IVRAIE

HAIA DU LOIR bai 2017 ÉLEVÉE DANS LA SARTHE - M. PIERRE GOUYE

par JAGUAR MAIL (sfa) et GAIA OF ULTAN (aa) par ULTAN (aa)
et DIME DU BOST (aa) par LE GREGOL (*aa*)

BSO +3 (0,42) - Mise à la reproduction en 2019

- 2021 **LAIA DU LOIR**, (7 mars), f., noipan -
BSO +11 (0,34) BCC +23 (0,24) BDR +4 (0,25)
par DIARADO (DE) (holst) - Sarthe, M. PIERRE GOUYE

HAIA DU PONCET alezan 2017 ÉLEVÉE EN GIRONDE -

M. BENOIT MAIGNON

par ULYPSO DE TUS (sfa) et THEMARA BOLCHET (sfb)
par BRAZILIA PALUELLE (sfa) et LEDATHONA (ps)
par LE NAIN JAUNE (ps)

Mise à la reproduction en 2020

- 2021 **LEXA DU PONCET**, (16 avril), f., bai - BSO +10 (0,25)
par QUEL HOMME DE HUS (DE) (holst) - Gironde,
M. BENOIT MAIGNON

HAICEA D'UHART AA (aa) bai 2017

ÉLEVÉE DANS LES PYRENEES-ATLANTIQUES - M. MICHEL LEON

par VASNUPIED DE JONKIERE (aa) et JOKOA (aa)
par SARDANA PIERRE (aa) et BETISU (aa) par DJOURAS TU (ar)

Mise à la reproduction en 2020

- 2021 **LURRA D'ATOUT**, (21 mars), f., bai f. - BSO +6 (0,30)
par NEGUS DE TALMA (sfa) - Landes,
Dr. Vét. RICHARD FROGER
- 2022 Sans renseignement de GORILLE DORAL

HAIMA DU BOIJOLIE bai 2017

ÉLEVÉE DANS LE TERRITOIRE BELFORT - M. JEAN-CLAUDE LEHMULLER

par FLIPPER D'ELLE (sfa) et AIMMA DE BELCOUR
par PADOCK DU PLESSIS (sfa) et J'AIME BELCOUR (sfa)
par REX D'ARMANVILLE (sfa)

Mise à la reproduction en 2020

- 2021 **LANTENO DE BELCOUR**, (10 avril), m., bai -
BSO +9 (0,34) BCC +10 (0,21)
par NEWTON DE KREISKER (sfa) - Haute-Saône,
M. JEAN-CLAUDE LEHMULLER

HAISHA (BE) (bwp) bai 2007 - BWP numéro 262562 - M. IVO VERLINDEN

par BELISSIMO M (DE) (rhdl) et FA RINA (westf)
par FASCHINGSPRINZ (westf) et RENNY (han)
par RAPHAEL (DE) (westf)

Mise à la reproduction en 2017

- 2021 **LUCKY DU PREGRASLON**, (15 août), m., bai f.
par ET ALORS DE GRANLIEU - Vendée, Mme NELLY MASSE
- 2022 Sans renseignement de ET ALORS DE GRANLIEU

HALBONY DE RIVERLAND alezan 2017 ÉLEVÉE EN CHARENTE -

S.C.E.A. RIVERLAND

par QUAMIKASE DES FORETS (sfa) et CALBONNY DE RIVERLAND
par L'ARC DE TRIOMPHE (DE) (old) et TEQUILA DES HAYETTES (sfa)
par QUARTZ ADELHEID Z (BE) (z)

BSO +14 (0,47) - Mise à la reproduction en 2020

- 2021 **LONGINES DE RIVERLAND**, (5 avril), f., bai - BSO +13 (0,23)
par BRESIL DE RIVERLAND - Charente, S.C.E.A. RIVERLAND
LYROCO DE RIVERLAND, (22 avril), m., alezan -
BSO +19 (0,37) BCC +14 (0,23) par MYLORD CARTHAGO (sfa) -
Charente, S.C.E.A. RIVERLAND

HALEM DE ST PRIEST bai f. 2017 ÉLEVÉE DANS LA LOIRE -

M. JEROME PINEY

par ALLIGATOR FONTAINE (sfa) et LADY SALETTES (sfa)
par LE TOT DE SEMILLY (sfa) et PYDAS (sfa) par CYRUS B (*aa*)

Mise à la reproduction en 2020

- 2021 **LUCKY DE ST PRIEST**, (25 juin), f., bai f. - BSO +10 (0,22)
par HONDURAS LA SILLA - Loire, M. JEROME PINEY

HALENA DE LA FIERE bai 2017 ÉLEVÉE DANS L'ORNE -

M. ETIENNE CALLEJA

par MONTENDER (NL) (kwpn) et BALENA DES FONTAINES
par ZWIEP DES FONTAINES (NL) (kwpn)
et LENEKE DES FONTAINES (sfa) par MR BLUE (NL) (kwpn)

Mise à la reproduction en 2020

- 2021 **LORD STAR AN DIW ROSA**, (20 mai), m., gris
par ALL STAR 5 (DE) (han) - Finistère, M. GWENDAL FRIGOUT

HALESIA MINOTAIS

al fon 2017

ÉLEVÉE DANS LES COTES D'ARMOR - M. DIDIER LEMOINE et

Mme CELINE LEMOINE

par KANNAN (NL) (kwpn) et AZIA MINOTAIS

par DIARADO (DE) (holst) et OTISSIA DU GUE (sfa)

par GENTLEMAN PLATIERE (sfa)

Mise à la reproduction en 2020

2021 LANCOME MINOTAIS, (7 mars), m., bai - BSO +18 (0,34)

par PRESIDENT (NL) (kwpn) - Côtes-d'Armor,

M. DIDIER LEMOINE, Mme CELINE LEMOINE

HALIA TONTENANT

noir 2017 ÉLEVÉE EN COTE-D'OR -

E.A.R.L. DE LA FERME DE TONTENANT

par MONTENDER (NL) (kwpn) et OSYRIS DE POYANS (sfa)

par LIEU DE RAMPAN (sfa) et ROSAE II (sfa) par KAPOC (sfa)

BSO +6 (0,40) - Mise à la reproduction en 2020**2021 LUCIFER TONTENANT**, (28 avril), m., bai f. - BSO +14 (0,24)

par GOOD PLEASURE SEMILLY - Côte-d'Or,

E.A.R.L. DE LA FERME DE TONTENANT

2022 Sans renseignement de QUAPRICE BOIMARGOT QUINCY (DE) (holst)

HALIX DE FLEYRES

bai 2017 ÉLEVÉE EN HAUTE-GARONNE -

E.A.R.L. DOMAINE DE FLEYRES

par LAUTERBACH (DE) (old) et OLYMPIC STAR KEHOEY (aa)

par TRESOR DU RENOM (ac) et TANDRESSE DE CANTA (aa)

par IMPULSIF A (aa)

Mise à la reproduction en 2020

2021 LOOPING DES GRAVIERES, (5 avril), m., alezan -

BSO +14 (0,24) par EIFFEL DE HUS - Haute-Garonne,

E.A.R.L. DOMAINE DE FLEYRES

HALKA B (DE)

(westf) bai 2005 ÉLEVÉE EN ALLEMAGNE -

WESTF numéro 410575905 - M. DIETER BOLTING

par HERALDIK (CZ) (ps) et NEVER (westf)

par NORTHERN SOUND (BE) (ps) et RHABEA (westf)

par RHEINGOLD (DE) (rhd1)

Mise à la reproduction en 2013

2021 LOUXOR DU LOIR, (12 mars), m., bai - BCC +6 (0,20)

par NOUMA D'AUZAY (sfa) - Sarthe, M. PIERRE GOUYE

2022 Sans renseignement de IOLISCO DE QUINHON (sfa)

HALLELUJAH DK

noipan 2017 ÉLEVÉE DANS L'EURE -

E.A.R.L. HARAS D'ICK

par CASALL (DE) (holst) et TEEKITIEZZIE DE MUZE (BE) (sbs)

par FOR PLEASURE (DE) (han) et NARCOTIQUE DE MUZE II (BE) (sbs)

par DARCO (BE) (bwp)

BSO +16 (0,50) - Mise à la reproduction en 2020**2021 L'AME DE L'ELNON**, (19 juin), f., noipan - BSO +18 (0,37)

par NERVOSO (sfa) - Nord, E.A.R.L. DE L'ELNON

2022 Sans renseignement de NUMBER ONE D'ISO (sfa)

HANASTASIA DE FLORIAN

bai 2017 ÉLEVÉE DANS LA MEUSE -

Mme NADIA PIERRE

par MONTENDER (NL) (kwpn) et TURQUOISE ROQUELINE (sfa)

par DIAMANT DE SEMILLY (sfa) et MINAROSA DU PARC (sfa)

par ROSIRE (sfa)

Mise à la reproduction en 2020

2021 LILOU DU GUE, (21 avril), f., bai par HORACIO DU GUE -

Meurthe-et-Moselle, S.C.E.A. DU GUE

2022 Sans renseignement de CANDY DE NANTUEL

HANCARA SEBEN Z

(z) bai f. 2017

ÉLEVÉE DANS LE TERRITOIRE BELFORT - S.A.R.L. SEBEN

par HOWARD DU SEIGNEUR (BE) (sbs) et JANCARA VDL (NL) (kwpn)

par QUASIMODO VD MOLENDREEF (BE) (bwp)

et VIANCARA VDL (kwpn) par ACOBAT II (holst)

Mise à la reproduction en 2020

2021 LATIKA SEBEN, (1 juin), f., bai

par GRANDORADO TN (NL) (kwpn) - Territoire-de-Belfort,

S.A.R.L. SEBEN, S.C.E.A. GC EQUITATION

2022 Sans renseignement de JUNIOR DU SEIGNEUR (BE) (sbs)

HANDELIA DU THALIE

gr fon 2017 ÉLEVÉE DANS LE NORD -

S.A.S. ELEVAGE DU THALIE

par ANDAIN DU THALIE et DELIA MAIL

par UTRILLO VD HEFFINCK (BE) (bwp) et RIVIERA MAIL (sfa)

par ADELFOF (BR) (fsf)

Mise à la reproduction en 2020

2021 LHANKAIDA DU THALIE, (14 mai), f., bai

par HOKKAIDO DE MENJO - Ille-et-Vilaine,

S.A.S. ELEVAGE DU THALIE

HANELIA (NL)

(kwpn) bai 2012 - KWPN - M. J.H.M. MAAS

par TANGELO VAN DE ZUUTHOEVE (BE) (bwp) et CHANA (kwpn)

par TYGO (kwpn) et SUNELIA (oes) par GOODWILL (se)

ISO 133 (21) **BSO** +16 (0,54) - Mise à la reproduction en 2018**2021 LAITA DE CARNOET**, (2 mai), f., bai -

BSO +20 (0,38) BCC +11 (0,23) par MYLORD CARTHAGO (sfa) - Sarthe, S.A.R.L. ECURIE AUGUSTIN MASSIN

2022 Sans renseignement de MYLORD CARTHAGO (sfa)

HANNAH DU NEVEZ

bai f. 2017 ÉLEVÉE DANS LE FINISTERE -

M. THOMAS LE BERRE et M. JEAN LE BERRE

par WINDOWS VH COSTERSVELD (BE) (bwp)

et COOKAI DE KREISKER par CONRAD (DE) (holst)

et SHIREL DE KREISKER (sfa) par DIAMANT DE SEMILLY (sfa)

Mise à la reproduction en 2020

2021 LUPIN NUMENOR, (14 mars), m., bai - BSO +22 (0,30)

par CONTHARGOS (DE) (old) - Ain, Mme MARINE BARLET,

M. JULIEN BLOT

2022 Sans renseignement de CONTHARGOS (DE) (old)

Sans renseignement de MALITO DE REVE (BE) (sfa)

Sans renseignement de MALITO DE REVE (BE) (sfa)

HANOI DES SABLES

(sbs) bai f. 2013 ÉLEVÉE EN GIRONDE -

M. FRANCK REYNE

par JOYAU D'HOF TEN BOS (BE) (sbs) et ISADORA D'HARMONIE (sfa)

par GALOUBET A (sfa) et NIKYROSE (sfa) par NYKIO (sfa)

Mise à la reproduction en 2020

2021 LESTEUR DU GRAAL, (5 juin), m., bai

par CRYSTAL DIAMONDS (sfa) - Loiret,

M. JEAN PIERRE MERLE

HAPPINESS DE CONDE

gris 2017 ÉLEVÉE DANS LA MEUSE -

M. ANDRE DALOZ, M. CHARLES DALOZ BALTENBERGER,

Mme CLAIRE DALOZ BALTENBERGER et M. LOUIS DALOZ BALTENBERGER

par COLORIT (DE) (bawue) et PRETTY DE CONDE (sfa)

par CORLAND (DE) (holst) et SIRENE DE SENEVAL (sfa)

par NIDOR PLATIERE (sfa)

Mise à la reproduction en 2020

2021 LUGANO DE CONDE, (18 mai), m., gr cl

par HOKKAIDO DE MENJO - Meuse, M. ANDRE DALOZ,

M. CHARLES DALOZ BALTENBERGER,

M. LOUIS DALOZ BALTENBERGER,

Mme CLAIRE DALOZ BALTENBERGER

2022 Sans renseignement de HOKKAIDO DE MENJO

HAPPINESS DE CONQUES

bai 2017 ÉLEVÉE EN GIRONDE -

S.A.S. HARAS DE CONQUES

par L'ARC DE TRIOMPHE (DE) (old) et PASSION DE BLAIGNAC (sfa)

par BARBARIAN (sfa) et EGZAVITA MAIL (sfa)

par DOUBLE ESPOIR (sfa)

BSO +8 (0,40) - Mise à la reproduction en 2019**2021 LOVELYGIRL DE CONQUES**, (22 juillet), f., bai f. -

BSO +11 (0,32) par ARMITAGES BOY (DE) (old) - Gironde,

S.A.S. HARAS DE CONQUES

2022 Sans renseignement de UGANO SITTE (BE) (sbs)

Sans renseignement de UGANO SITTE (BE) (sbs)

HAPPINESS DE LA LOVE

bai 2017 ÉLEVÉE EN CORREZE -

S.A.R.L. ELEVAGE DE LA LOVE

par KANNAN (NL) (kwpn) et ATHENA DE LA LOVE

par DAMIRO B (NL) (kwpn) et KALOUBEE DE LA LOVE (sfa)

par GALOUBET A (sfa)

BSO +14 (0,40) - Mise à la reproduction en 2020**2021 LARIMO DE LA LOVE**, (10 mars), m., gr fon - BSO +16 (0,31)

par CLARIMO (DE) (holst) - Corrèze,

Mme THERESE BAUDEQUIN

2022 Sans renseignement de MYLORD CARTHAGO (sfa)

HAPPLE DE HUS

gris 2017 ÉLEVÉE EN LOIRE-ATLANTIQUE -

S.A.R.L. HARAS DE HUS

par VIGO D'ARSOUILLES (BE) (bwp) et BIKINI DE HUS

par LEVISTAN (DE) (han) et SILVANA (NL) (kwpn)

par CORLAND (DE) (holst)

ISO 101 (21) **BSO** +12 (0,51) - Mise à la reproduction en 2020**2021 LADYDI DE STARTUP**, (25 juillet), f., bai - BSO +13 (0,24)

par CHACON BLUE (DE) (meckl) - Finistère,

S.A.R.L. STARTUP ECURIE STARTUP

2022 Sans renseignement de CHACON BLUE (DE) (meckl)

HAPPY DE KERSUS

baipie 2017 ÉLEVÉE DANS LA SARTHE -

Mme ARMELLE MARTY

par LIMBO (NL) (kwpn) et UNANIME DELQUE (sfa)

par QUICK STAR (sfa) et LADY DELQUE (sfa) par VERDI (sfa)

Mise à la reproduction en 2020

2021 LARNACOEUR DE VOMORIN, (14 avril), m., bai -

BSO +16 (0,27) par CICAIVE DU TALUS - Yonne,

Mme ROXANE POPIHN

2022 Sans renseignement de CANDY DE NANTUEL

HAPPY DU LANDEY bai 2017 ÉLEVÉE DANS LE CALVADOS - S.C.E.A. LE LANDEY

par COLIBRI D'ELLE et ODYSSEE DU LANDEY (sfa)
par QUOUGLOF ROUGE (sfa) et HISTOIRE DU LANDEY (sfa)
par SOCRATE DE CHIVRE (sfa)

Mise à la reproduction en 2020

2021 LAZIZA DU LANDEY, (8 avril), f., baimel - BSO +14 (0,22)
par FAHRENHEIT DE VAINS - Calvados, S.C.E.A. LE LANDEY

HAPPY DU MESNILDOT bai f. 2017 ÉLEVÉE DANS LA MANCHE - M. ANTOINE HERVIEU

par LAUTERBACH (DE) (old) et GENIE DU MESNILDOT (sfa)
par KAYACK (sfa) et KALI DU MESNILDOT (sfa) par SURIOSO (sfa)
ISO 103 (21) **BSO** +1 (0,51) - Mise à la reproduction en 2019

2021 LIKE ME DU MESNILDOT, (2 mai), f., bai - BSO +12 (0,35)
par CANDY DE NANTUEL - Manche, M. ANTOINE HERVIEU
LOVEME DU MESNILDOT, (1 juin), f., bai f. - BSO +12 (0,35)
par CANDY DE NANTUEL - Manche, M. ANTOINE HERVIEU

HAPPY GIRL DE LA TOUR al bru 2017

ÉLEVÉE DANS LA VIENNE - M. ERIC SEROUDE et Mme MAUD BECEDELIEVRE

par EMERALD VAN'T RUYTERS HOF (BE) (bwp)
et PERGOLA DU TEMPLE (sfa) par FOR PLEASURE (DE) (han)
et ELVERDIE DU TEMPLE (sfa) par OURAGAN DE BAUSSY (sfa)

ISO 111 (21) **BSO** +17 (0,51) - Mise à la reproduction en 2020

2021 LAGUERTHA DE LA TOUR, (10 mai), f., alezan -
BSO +19 (0,34) par CONTHARGOS (DE) (old) - Vienne,
M. ERIC SEROUDE

LODBROK DE LA TOUR, (16 juin), m., bai - BSO +22 (0,33)
par COMME IL FAUT (DE) (westf) - Vienne, M. ERIC SEROUDE

LORD POTTER LA TOUR, (29 mai), m., bai - BSO +22 (0,33)
par COMME IL FAUT (DE) (westf) - Vienne, M. ERIC SEROUDE

HAPPY JUANNE alezan 2017 ÉLEVÉE EN VENDEE -

M. RODRIGUE VIOLLEAU

par SUNSHINE DU PHARE (sfa)
et STAR LIGHT DEI CASALANTI (IT) (si) par QUICK STAR (sfa)
et KRISTEL DU CORAL (oes)

Mise à la reproduction en 2020

2021 LUPIN JUANNE, (7 avril), m., alezan - BSO +10 (0,31)
par ANDIAMO SEMILLY - Vendée, M. RODRIGUE VIOLLEAU

HAPPY SUNSHINE souris 2017 ÉLEVÉE EN CHARENTE-MARITIME - M. JEAN-MIGUEL PRADO LACOSTE

par KANNAN (NL) (kwpn) et CALISA VAN'T RIEL (BE) (bwp)
par BALOUBET DU ROUET (sfa) et THEOLIEN (bwp)
par LIBERO H (DE) (holst)

Mise à la reproduction en 2019

2021 LA FOLIE DE TUS, (29 avril), f., noir - BSO +23 (0,32)
par CANDY DE NANTUEL - Charente-Maritime,
M. PHILIPPE PERTUS

HAPPYGIRL D'ARROUAISE bai 2017 ÉLEVÉE DANS LA SOMME - Mme JOCELYNE WIART TELLIER et M. THOMAS PONTHEU

par PLOT BLUE (NL) (kwpn) et QUERANNE DE ST GIL (sfa)
par ADELFOF (BR) (fsf) et EVINA DE ST GILLES (sfa)
par TITUS DU POUGET (aa)

Mise à la reproduction en 2020

2021 Naissance déclarée (12 mai), f., bai
par EL BARONE 111 Z (BE) (z) - Aisne,
S.A.R.L. ECURIES DE COURCELLES,
Mme JOCELYNE WIART TELLIER

HARAVIS DU CORTY alezan 2017 ÉLEVÉE EN HAUTE-SAVOIE -

M. DIDIER BOUCHET

par VAGABOND DE LA POMME (BE) (sbs) et ANGELE DE KREISKER
par BALOUBET DU ROUET (sfa) et SHIREL DE KREISKER (sfa)
par DIAMANT DE SEMILLY (sfa)

BSO +19 (0,40) - Mise à la reproduction en 2019

2021 LADY GALOPE DU CORTY, (30 avril), f., rouan -
BSO +21 (0,35) BCC +12 (0,24) par MYLORD CARTHAGO (sfa) -
Haute-Savoie, M. DIDIER BOUCHET

2022 Sans renseignement de MYLORD CARTHAGO (sfa)

HARINA (NL) (kwpn) bai 2012 - KWPn numéro 1207709 - M. B. DERKSEN

par EMILION (NL) (kwpn) et VARINA II (DE) (holst)
par LAVAL I (holst) et CATI (holst) par LATUS II (holst)

Mise à la reproduction en 2015

2020 KYLIE DES FLAMBOYANTS, (2 février), f., alezan -
BSO +8 (0,30) par ARMITAGES BOY (DE) (old) -
Loire-Atlantique, M. FABRICE JEANJEAN

2022 Sans renseignement de MYLORD CARTHAGO (sfa)

HARIONA VAN DE ROZENDAAL (BE) (bwp) bai 2007 - BWP - M. LUDO UYTTERHOEVEN

par QUADRILLO (holst) et ARONA VAN DE ROZENDAAL (bwp)
par GOTHA BRECCOURT (sfa) et RIONA II VAN DE ROZENDAAL (bwp)
par KIMBALL (BE) (bwp)

Mise à la reproduction en 2020

2021 LOKI DE BOSRUEL, (27 mai), m., bai - BSO +12 (0,20)
par EXPRESS DE HUS - Calvados,
M. CHRISTOPHE DUCHEMIN

2022 Sans renseignement de EXPRESS DE HUS

HARKANA MALZIEU alezan 2017 ÉLEVÉE DANS L'AVEYRON - M. ROMUALD BROUILLET

par UNTOUCHABLE (NL) (kwpn) et CERES D'HELBY
par GERFAUT D'HELBY (sfa) et NEMA D'HELBY (sfa)
par URBAIN DU MONNAI (sfa)

BSO +11 (0,40) **ICC** 112 (21) - Mise à la reproduction en 2019

2021 LUCETTE MALZIEU, (10 juin), f., alezan
par CASHPAID J ET F (DE) (holst) - Aveyron,
M. ROMUALD BROUILLET

HARMONIE D'AUSTRAL bai 2017 ÉLEVÉE DANS LA MANCHE - S.C.E.A. HARAS D'AUSTRAL

par VAGABOND DE LA POMME (BE) (sbs) et IDEM II (sfa)
par VOLTIGEUR DU BOIS (sfa) et JEHOLE (sfa) par PHAIUS (IE) (ps)
ISO 116 (21) **BSO** +9 (0,50) - Mise à la reproduction en 2020

2021 LOVERBOY D'AUSTRAL, (14 avril), m., bai - BSO +5 (0,32)
par TRESOR MAIL (sfb) - Manche, S.C.E.A. HARAS D'AUSTRAL

2022 Sans renseignement de HAPPY DAY D'ISCLA
Sans renseignement de HAPPY DAY D'ISCLA

HARMONIE DE LA LANDE bai 2017 ÉLEVÉE DANS LA MANCHE - M. REMY QUONIAM et Mme MICHELE QUONIAM

par BALOU DU ROUET (DE) (old) et AMAZONE DE LA LANDE
par ROCK'N ROLL SEMILLY (sfa) et GITANE DE LA LANDE II (sfa)
par ROYAL ARDENT (sfa)

Mise à la reproduction en 2020

2021 LORD DE LA LANDE, (9 juin), m., bai f. - BSO +17 (0,29)
par UNTOUCHABLE (NL) (kwpn) - Manche,
M. REMY QUONIAM, Dr. Vét. AMELIE BOUTOUX

2022 Sans renseignement de CORNET DU LYS (DE) (westf)

HARMONIE DE MOENS bai 2017 ÉLEVÉE DANS LA MANCHE - M. CAMILLE MERCIER

par KANNAN (NL) (kwpn) et MINEROUGE DE MOENS (sfa)
par PAPILLON ROUGE (sfa) et ETHYMOLOGIE (sfa) par OLISCO (sfa)
BSO +14 (0,42) - Mise à la reproduction en 2020

2021 LAUSANE DE MOENS, (29 juin), f., bai - BSO +21 (0,33)
par NUMBER ONE D'ISO (sfa) - Manche,
M. CAMILLE MERCIER

2022 Sans renseignement de BY CEIRA D'ICK

HARMONIE DE ROUHET AA (aa) bai f. 2017

ÉLEVÉE DANS LE MAINE-ET-LOIRE - Comte FRANCOIS DE LA BERAUDIÈRE

par POTTER DU MANAOU (aa) et LERSENSA DE ROUHET (aa)
par COOK DU MIDOUR (aa) et TRESENSA DE ROUHET (aa)
par ELFE DU MOULIN (*aa*)

Mise à la reproduction en 2020

2021 LASCAR DE ROUHET, (19 avril), m., alezan - BSO +8 (0,23)
par ECLAIR DE ROUHET - Maine-et-Loire,
Comte FRANCOIS DE LA BERAUDIÈRE

2022 Sans renseignement de BUSINESS (SE) (aa)

HARMONY DE REVE gris 2017 ÉLEVÉE EN SEINE-MARITIME - M. HENRY LEPLAY

par MYLORD CARTHAGO (sfa) et EMBUSCADE DE REVE
par KANNAN (NL) (kwpn) et NOUBA FRIVOL (sfa)
par DANDY DU PLAPE (sfa)

Mise à la reproduction en 2019

2021 LOULA DE REVE, (4 juin), f., alezan
par PEGASE VAN'T RUYTERS HOF (BE) (bwp) - Seine-Maritime,
E.A.R.L. ECURIE VALERIE ROHMER

HARMONY VD BUNTE Z (BE) (z) bai 2008 ÉLEVÉE EN BELGIQUE - SBZ numéro 55661508 - M. GUIDO VERHAEGHE

par HELIOS DE LA COUR II (sfa)
et PROSPERITE VAN DE BUNTE (bwp) par MONT ROYAL (BE) (ps)
et LOLITA (BE) (bwp) par PRINCE ROYAL (sfa)

ISO 111 (16) - Mise à la reproduction en 2017

2021 LILOU DE L'HUYNE, (23 mars), f., bai - BSO +9 (0,29)
par VELSEN CHUQUERIE - Haute-Marne,
M. SERAPHIN GALDO

2022 Sans renseignement de VALMY DE LA LANDE

HARNICA DU LUOT bai 2017 ÉLEVÉE DANS LA MANCHE -

M. PHILIPPE DUGUE et Mme LILIANE DUGUE

par VLEUT (NL) (kwpn) et DANOSA DU LUOT
par AIR JORDAN (DE) (old) et TANIA DU LUOT (sfa)
par FLIPPER D'ELLE (sfa)

Mise à la reproduction en 2020

2021 LIVAROT DU LUOT, (13 avril), m., bai f. - BSO +15 (0,23)
par GOOD PLEASURE SEMILLY - Manche,
Mme LILIANE DUGUE

2022 Sans renseignement de GIOVANI DE LA POMME (BE) (bwp)

HARPAGONE D'ARCHANGE alezan 2017

ÉLEVÉE EN INDRE-ET-LOIRE - Mme HELENE GAZAVE

par EFLE DE B'NEVILLE (sfa) et VALERINE D'ASTREE
par VOLCHEBNIK (SU) (fsf) et BALERINE (oi)

Mise à la reproduction en 2020

2021 LOUXOR DES CARNUTES, (1 mai), f., bai
par NAHDINSO D'AIX - Charente-Maritime,
Mme MELANIE DOUBLIER**HARPE DU ROZEL** gris 2017 ÉLEVÉE DANS LA MANCHE -

Mme REGINE BLIN LEBRETON et M. ALBERT BLIN-LEBRETON

par MYLORD CARTHAGO (sfa) et LAQUINTA DU ROZEL (sfa)
par VERDI (sfa) et QUINTE DU ROZEL (sfa) par ELF III (sfa)**BSO** +15 (0,40) - Mise à la reproduction en 2020**2021 LOUISEATTAC DU PINIER**, (24 avril), f., alezan
par COLORE (DE) (holst) - Vendée, Mme MAITE GAUTIER2022 Sans renseignement de PEGASE VAN'T RUYTERS HOF (BE)
(bwp)Sans renseignement de PEGASE VAN'T RUYTERS HOF (BE)
(bwp)**HASTA LA VISTA DK** alezan 2017 ÉLEVÉE DANS L'EUROPE -

E.A.R.L. HARAS D'ICK

par VIGO D'ARSOUILLES (BE) (bwp)
par TEEKITIEZZIE DE MUZE (BE) (sbs) par FOR PLEASURE (DE) (han)
et NARCOTIQUE DE MUZE II (BE) (sbs) par DARCO (BE) (bwp)**ISO** 106 (21) **BSO** +16 (0,52) - Mise à la reproduction en 2020**2021 LIMONCELLO DK**, (15 mars), m., alezan -
BSO +15 (0,35) BCC +7 (0,22) par TINKA'S BOY (NL) (kwpn) -
Eure, E.A.R.L. HARAS D'ICK**LORD OF DK**, (21 février), m., alzmel -BSO +20 (0,38) BCC +13 (0,24) par MYLORD CARTHAGO (sfa) -
Eure, E.A.R.L. HARAS D'ICK**LOUBOUTIN DK**, (2 mai), f., alzmel -BSO +20 (0,38) BCC +13 (0,24) par MYLORD CARTHAGO (sfa) -
Eure, E.A.R.L. HARAS D'ICK2022 Sans renseignement de TANGELO VAN DE ZUUTHOEVE (BE)
(bwp)Sans renseignement de TANGELO VAN DE ZUUTHOEVE (BE)
(bwp)

Sans renseignement de MYLORD CARTHAGO (sfa)

Sans renseignement de MYLORD CARTHAGO (sfa)

Sans renseignement de MYLORD CARTHAGO (sfa)

Sans renseignement de CHACON BLUE (DE) (meckl)

Sans renseignement de CHACON BLUE (DE) (meckl)

Sans renseignement de CHACON BLUE (DE) (meckl)

HASTINGS DE CHRISTOL bai 2017 ÉLEVÉE DANS L'HERAULT -

M. ADRIEN ROUCHON

par TORNESCH (NL) (kwpn) et VANILLA SKY (NL) (kwpn)
par HORS LA LOI II (sfa) et L QUO VADIS VAN DE GAVER (kwpn)
par APACHE DU FOREST (sfa)

Mise à la reproduction en 2020

2021 LAKELAND DE CHRISTOL, (20 mai), f., bai - BSO +16 (0,24)
par COCKTAIL DE TALMA - Aveyron,
E.A.R.L. HARAS DE CHRISTOL**HATHENA DE RIVERLAND** bai 2017 ÉLEVÉE EN CHARENTE -

S.C.E.A. RIVERLAND

par UNTOUCHABLE (NL) (kwpn) et PIN UP DES BOIS (sfb)
par QUICK STAR (sfa) et UNEBELLE III (ac) par KIT (aa)

Mise à la reproduction en 2020

2021 LOVELY DE RIVERLAND, (21 février), f., alezan -
BSO +18 (0,30) par CONTHARGOS (DE) (old) - Charente,
S.C.E.A. RIVERLAND

2022 Sans renseignement de CANDY DE NANTUEL

HATHOR DE VIZY bai 2017 ÉLEVÉE EN CORREZE -

Mme JOCELYNE LEVY

par WINDOWS VH COSTERSVELD (BE) (bwp)
et RIUMATA DES MALAIS (sfa) par KANNAN (NL) (kwpn)
et DJEDDA DES MALAIS (sfa) par PAPILLON ROUGE (sfa)**BSO** +23 (0,40) - Mise à la reproduction en 2020**2021 LEGENDE DE VIZY**, (27 mai), f., alezan - BSO +23 (0,32)
par CANDY DE NANTUEL - Corrèze, Mme JOCELYNE LEVY**HAURE** bai 2017 ÉLEVÉE EN MAYENNE - Mme MARIE CLAUDE COCOTpar TSUNAMI DE HUS et HISTOIRE D'AMOURE (ps)
par PEER GYNT (JP) (ps) et SODALITE (IE) (ps)
par ARNAQUEUR (US) (ps)

Mise à la reproduction en 2020

2021 LOVE ME DO, (9 mai), f., bai
par DOLLAR DE LUX (DE) (westf) - Mayenne,
Mme VIRGINIE PARE**HAUTE SAVOIE DE KREISKER** (sl) gris 2017

ÉLEVÉE DANS LE FINISTERE - S.C.E.A. ELEVAGE DE KREISKER

par WINDOWS VH COSTERSVELD (BE) (bwp) et CAFE CREME (LU) (sl)
par CREVE COEUR (holst) et FLANDIA (holst) par ATHLET (DE) (han)**BSO** +16 (0,43) - Mise à la reproduction en 2019**2021 LEXPRESSO DU CORTY**, (16 mai), m., noimel - BSO +20 (0,33)
par CANDY DE NANTUEL - Haute-Savoie,
M. DIDIER BOUCHET

2022 Sans renseignement de GENEPEY DU CORTY

HAVANA D'OLBIA al bru 2017 ÉLEVÉE DANS LE VAR -

S.A.R.L. LES ECURIES DE LA BOUQUETIERE

par QUILVARO DE LYR (sfa) et BRUME DU PUITTS
par READY BOY DES FORETS (sfa) et HIZANKA DU PUITTS (sfa)
par SI TU VIENS (sfa)

Mise à la reproduction en 2019

2021 LEMON D'OLBIA, (18 juin), m., bai - BSO +12 (0,26)
par VLEUT (NL) (kwpn) - Var,
S.A.R.L. LES ECURIES DE LA BOUQUETIERE**HAVANA DE BELIARD** bai 2017 ÉLEVÉE DANS LA SARTHE -

S.C.E.A. DE BELIARD

par QUITE EASY (DE) (holst) et ROYCE DE KREISKER (sfa)
par DIAMANT DE SEMILLY (sfa) et JIFRANE DE CHALUSSE (sfa)
par PAPILLON ROUGE (sfa)

Mise à la reproduction en 2020

2021 LARISTO DE BELIARD, (8 mars), m., bai -
BSO +16 (0,33) BCC +31 (0,28) par UPSILON (aa) - Gers,
S.C.E.A. DE BELIARD

2022 Sans renseignement de CHER EPOUX

HAVANA GIRL aubere 2017 ÉLEVÉE DANS L'ORNE -

Mme AMELIE BOUDRINGHIEN

par MYLORD CARTHAGO (sfa) et MARGOTE DE LA TOUR (aa)
par FAST (*aa*) et GIGI DE LA TOUR par TANGO DE BREJOUX (aa)
Mise à la reproduction en 2020**2021 LIMA DU VAL O'**, (1 avril), f., bai - BSO +10 (0,23)
par BALOU STAR (DE) (old) - Calvados,
S.C.E.A. DU VAL AUX POMMES**HAVANA MENJOLET** bai 2017 ÉLEVÉE EN HAUTE-GARONNE -

Mme NICOLE PLAN et M. ERIC PALAS

par NERVOSO (sfa) et VARAPPE par ARIOSIO DU THEILLET (sfa)
et INCENDIAIRE (sfa) par LAUDANUM (ps)

Mise à la reproduction en 2020

2021 LIVAIL AL ASHAI, (1 juin), m., baicer - BSO +10 (0,30)
par ULHAN DU TEMPLE - Tarn, S.C.E.A. AL ASHAI STUD

2022 Sans renseignement de COOPER VD HEFFINCK (DE) (holst)

HAVANE HERA DE L'ISLE bai 2017 ÉLEVÉE DANS L'EUROPE -

M. FRANCOIS VUNGOC

par GIOVANI DE LA POMME (BE) (bwp) et QUIDDITCH DE L'ISLE (sfa)
par ALCAMERA DE MOYON (sfa) et HERMINE DU PRIEL (sfa)
par UPSTAIRS (sfa)**ISO** 112 (21) **BSO** +12 (0,45) - Mise à la reproduction en 2020**2021 LIZON DE L'ISLE**, (26 février), f., alezan - BSO +18 (0,26)
par DEUXCATSIX D'EGLEFIN - Eure, M. FRANCOIS VUNGOC**HAVANE PAVIERE** alezan 2017 ÉLEVÉE DANS LE RHONE -

M. PATRICE BERAUDIAT

par OGRION DES CHAMPS (sfa) et ONDINE DU MAYOLLET (sfa)
par EL PASO PLATIERE (sfa) et EOLE DES GENEVRIS (sfa)
par PEGASE GERBAUX (sfa)

Mise à la reproduction en 2021

2021 LUCCIA PAVIERE, (3 juillet), f., bai cl - BSO +13 (0,30)
par NOTRESTAR DELA NUTRIA (MX) (sfa) - Rhône,
M. PATRICE BERAUDIAT

2022 Sans renseignement de ROCK'N ROLL SEMILLY (sfa)

HAVANNA (sfa) bai 1995 ÉLEVÉE DANS L'ORNE - M. FRANCK DEROUINpar QUARTZ DU VALLON (sfa) et UKASE DU FRENE (sfa)
par GRAND VENEUR (sfa) et KEREOLE DU FRENE (sfa)
par POPOF (ps)

Mise à la reproduction en 2001 - Morte en 2014

2013 DUO DU PAYS FORT, (5 mai), m., bai
par CABDULA DU TILLARD (sfa) - Loiret,
Mme ISABELLE VIARD

HAVANNA NIKE'S HOF Z (BE) (z) alezan 2007 -

SBZ numéro 547307 - NIKE'S HOF N.V.

par WELDON (bwp) et MADONNA VAN DE GRUNDEVAL (bwp)

par SKIPPY II (sfa) et URSULA (bwp) par SUDAN (han)

Mise à la reproduction en 2017

2021 LEONNE D'UDINE, (21 avril), f., bai
par PEGASE VAN'T RUYTERS HOF (BE) (bwp) - Nord,
M. GAUTIER HOUZE

HAVINA VAN DE FAUNUSHOEVE (BE) (bwp) noipan 2007 -

BWP numéro W261391 - M. URBAIN HAMERLINCK

par CONTACT VD HEFFINCK (DE) (holst) et UNDINE (bwp)

par GRATIANUS (DE) (westf) et MUSHARAT (bwp) par SKIPPY II (sfa)

ISO 131 (16) **BSO** +9 (0,52) - Mise à la reproduction en 2017

2021 LEYTON DE LA CENSE, (1 juin), m., bai f. - BSO +15 (0,37)
par QCLASSIC BOIS MARGOT (sfb) - Manche,
S.C.E.A. DU NORON

2022 Sans renseignement de LE COULTRE DE MUZE (BE) (bwp)

HAWWA DU GIVRE gris 2017 ÉLEVÉE DANS LA MANCHE -

S.C.E.A. ECURIE D' OUTREMER

par CHECKDAM DU GIVRE et INIGMA DU GIVRE (sbs)

par HERITAGE FORTUNUS (DE) (han)

et AUBADE DE LA FERME ST MAR (sbs) par SCHILLING (sbs)

Mise à la reproduction en 2020

2021 LARGO DU GIVRE, (9 juin), m., gris - BSO +12 (0,23)
par DELSTAR MAIL - Manche, S.C.E.A. ECURIE D' OUTREMER

HAYDEM GOLLERIE alezan 2017 ÉLEVÉE DANS LA MANCHE -

E.A.R.L. LA GOLLERIE

par VALMY DE LA LANDE et KENIENNE DU PARC (sfa)

par TU VIENS DORVAL (sfa) et ETHIOPIENNE (sfa)

par INCITATUS (sfa)

Mise à la reproduction en 2020

2021 LARA CROFT GOLLERIE, (15 mai), f., bai - BSO +14 (0,28)
par THAIS DE PEGASE (sfa) - Manche, E.A.R.L. LA GOLLERIE

HEART BEAT (IT) (fsf) bai 1996 ÉLEVÉE EN ITALIE - ENCI tome 3 -

BREMBILLA AMEDEO

par RAMIRO (DE) (holst) et NUIT D'ETE par PORTO RAFTI (ps)

et FEMINA par POPOF (ps)

BSO +1 (0,58) - Mise à la reproduction en 1999

2008 UPWIND DES ISLES (sfb), h. - ISO 133 (19) BSO +11 (0,60)

par APACHE D'ADRIERS (sfa)

2021 Naissance déclarée (11 mai), f. BSO +10 (0,29)

par CORIOLIS DES ISLES - Loire-Atlantique,

S.C.E.A. ELEVAGE CHICHE-HUBERT

HEARTBLOOD D' ALK bai cl 2017 ÉLEVÉE DANS LE LOIRET -

Mme CHRISTELLE CNUUDE

par CASALL (DE) (holst) et KAOLINE ORANGE (sfa)

par GALOUBET A (sfa) et EAU D'ORANGE par HENAUD (aa)

Mise à la reproduction en 2020

2021 LET'S RIDE D'ALK, (23 mai), m., bai par ARGENTO (GB) (aes) -
Loiret, Mme CHRISTELLE CNUUDE

HEARTDREAM ST NICOLAS noipan 2017

ÉLEVÉE DANS LE NORD - M. ALAIN DEVIGNE

par SANDRO BOY (DE) (old) et THALIE DE LA FAGNE (sfa)

par CLINTON (DE) (holst) et ORIGINE DE SISSE (sfa)

par CALOUBET DU ROUET (sfa)

Mise à la reproduction en 2020

2021 LEE DREAM ST NICOLAS, (24 juin), f., bai - BSO +17 (0,24)
par DOLLAR DU ROUET - Nord, M. ALAIN DEVIGNE

2022 Sans renseignement de GOOD PLEASURE SEMILLY

HEAVEN DE SEVER alezan 2017 ÉLEVÉE DANS L'AVEYRON -

Mme MYRIAM ARDON ALLEMAND et M. SEBASTIEN ARDON

par OGANO SITTE (BE) (sbs) et MAGHERA DU LAVILLON (sfa)

par MUGUET DU MANOIR (sfa) et RUBEOLE (sfa) par FROU FROU (aa)

BSO +9 (0,40) - Mise à la reproduction en 2020

2021 LENNIE DE SEVER, (3 avril), f., bai -
BSO +14 (0,34) BCC +19 (0,21) par DIARADO (DE) (holst) -
Aveyron, Mme MYRIAM ARDON ALLEMAND,
M. SEBASTIEN ARDON

HEAVEN STAR bai 2017 ÉLEVÉE DANS LE CALVADOS -

S.A.R.L. HARAS DES COUDRETTES

par CASALL (DE) (holst) et QUICK CAPITOLA DOMAINE Z (BE) (z)

par QUICK STAR (sfa) et CALETTA (holst) par CALATO (DE) (holst)

ISO 104 (21) **BSO** +19 (0,47) - Mise à la reproduction en 2020

2021 LASTAR PAMANA, (22 juin), m., bai - BSO +10 (0,20)
par ALL STAR 5 (DE) (han) - Eure, M. FLORENT MARTZ

HEAVEN'X DE MAUGRE bai 2017 ÉLEVÉE DANS LES ARDENNES -

M. NICOLAS NORMAND

par COMME IL FAUT (DE) (westf) et FINESSE DU SEIGNEUR (BE) (sbs)

par OGANO SITTE (BE) (sbs) et CADIX DU SEIGNEUR Z (sbs)

par CHELLANO Z (DE) (holst)

Mise à la reproduction en 2019

2020 KOOL MIX DE MAUGRE, (8 mai), f., bai - BSO +24 (0,23)
par DRAKO DE MAUGRE - Ardennes, M. NICOLAS NORMAND

HEDDA MAIL bai 2017 ÉLEVÉE DANS L'ORNE -

M. BERNARD PIERRE LE COURTOIS

par ANDAIN DU THALIE et TOSCA MAIL (sfa)

par ALLIGATOR FONTAINE (sfa) et NORMA MAIL (sfa)

par NARCOS II (sfa)

Mise à la reproduction en 2020

2021 LOUNA DU MOTTY, (15 mai), f., gris - BSO +18 (0,22)
par EKANO DKS - Vendée, S.C.E.A. ELEVAGE DU MOTTY,
M. MICHEL GUYONNET

HEDDY (DE) (bawue) bai 2004 ÉLEVÉE EN ALLEMAGNE -

PZVBW numéro 730623204 - M. FRANZ SEMLER

par HERALDIK (CZ) (ps) et LADY (bawue) par LE CHAMPION (holst)

et GALATEE (bawue) par GANYMED (han)

Mise à la reproduction en 2012

2013 DAO DE L'OCEAN, m. -
ISO 111 (17) BSO +3 (0,54) ICC 130 (21) BDR +4 (0,44)
par KANNAN (NL) (kwpn)

2021 LUCULLUS DE ROUILLY, (24 avril), m., alezan -
BSO +1 (0,31) BDR +1 (0,21) par PADOCK DU PLESSIS (sfa) -
Vienne, M. HUBERT MITTEAULT

2022 Sans renseignement de CONTENDRO (DE) (holst)

HEIDI DELARA bai 2017 ÉLEVÉE DANS L'ISERE - E.A.R.L. DE LARA

par ACANTUS GK (DE) (bywbl) et DARK SPIDER DE LARA

par L'ARC DE TRIOMPHE (DE) (old) et FRANCE DE MARILLET (sfa)

par UGOLIN NORMAND (sfa)

Mise à la reproduction en 2020

2021 LEQUEL DE LARA, (23 mars), m., bai - BSO +9 (0,25)
par QUEL HOMME DE HUS (DE) (holst) - Isère,
M. NANS BELHOMME, M. FRANCK BELHOMME

HEIDI DES FORETS alezan 2017 ÉLEVÉE DANS LA MANCHE -

M. FABRICE PARIS

par NUMBER ONE D'ISO (sfa) et RHYME DE RIVERLAND (sfa)

par DOLLAR DU MURIER (sfa) et BUGUETTE PLATIERE (sfa)

par MUGUET DU MANOIR (sfa)

ISO 114 (21) **BSO** +20 (0,49) - Mise à la reproduction en 2020

2021 LADY DES FORETS, (1 avril), f., bai - BSO +19 (0,36)
par DIARADO (DE) (holst) - Manche, M. FABRICE PARIS,
Mlle AUDREY PARIS

2022 Sans renseignement de QUEL HOMME DE HUS (DE) (holst)

Sans renseignement de QUEL HOMME DE HUS (DE) (holst)

HEIDI STAR BATILLY bai 2017 ÉLEVÉE DANS L'YONNE -

M. JEAN-CLAUDE VIOLETT

par MONTENDER (NL) (kwpn) et CASSINA BABY (DE) (holst)

par CASSINI I (DE) (holst) et BIENE MAYA (holst)

par ATHLET (DE) (han)

Mise à la reproduction en 2020

2021 LINDBERGH BATILLY, (5 avril), m., bai - BSO +17 (0,33)
par QCLASSIC BOIS MARGOT (sfb) - Yonne,
M. JEAN-CLAUDE VIOLETT

HEKLA D'ELPEGERE AA (ac) al cui 2017

ÉLEVÉE DANS LA CREUSE - Mme ANNE VANET

par INDY STAR (sfa) et GRUETTA D'ELPEGERE (ac)

par TASSILI D'ELPEGERE (aa) et LA LOUVIE (ps)

par SATANG (US) (ps)

Mise à la reproduction en 2020

2021 LS D'ELPEGERE, (7 mai), f., alezan - BSO +15 (0,24)
par CHACON LS (MX) (oes) - Creuse, Mme ANNE VANET

2022 Sans renseignement de QUANTIX (aa)

HELIA DU ROUET noipan 2017 ÉLEVÉE DANS LA MANCHE -

M. YANNICK FARDIN

par KANNAN (NL) (kwpn) et RATINA DU ROUET (sfb)

par QUAPRICE BOIMARGOT QUINCY (DE) (holst)

et EL IRA DU ROUET (sfa) par GALOUBET A (sfa)

Mise à la reproduction en 2020

2021 LYS DU ROUET, (31 mars), m., alezan - BSO +22 (0,32)
par CANDY DE NANTUEL - Manche,
E.A.R.L. ELEVAGE DU ROUET, M. YANNICK FARDIN

2022 Sans renseignement de HARDROCK Z (z)

HELINA DE MEZERVILLE

bai f. 2017

ÉLEVÉE EN SEINE-MARITIME - M. LUC VAN COLEN

par ANIBALE DE HUS et INDEE DE MEZERVILLE

par LE THUIT SIGNOL (ps) et ULBANIA (tf) par IGNACIO (tf)

Mise à la reproduction en 2020

2021 LONDON DE MEZERVILLE, (30 mai), m., bai - BSO +3 (0,30)
par SUNDAY DE RIVERLAND (sfb) - Seine-Maritime,
M. LUC VAN COLEN

HELL DU MEZEL

bai 2017 ÉLEVÉE EN MEURTHE-ET-MOSELLE -

M. LUCIEN HECHT

par BALOU DU ROUET (DE) (old) et UNIZIE DU MEZEL (sfb)

par APACHE D'ADRIERS (sfa) et REYBAHNE DU MEZEL (sfb)

par QUITE EASY (DE) (holst)

Mise à la reproduction en 2020

2021 LUCIANA DU MEZEL, (7 février), f., alezan
par BUSH VD HEFFINCK (BE) (bwp) - Meurthe-et-Moselle,
S.C.E.A. DU MEZEL

2022 Suitée de BUSH VD HEFFINCK (BE) (bwp)

HELLA D'AIGUILLY

bai 2017 ÉLEVÉE DANS LA LOIRE -

E.A.R.L. ECURIE PERREAU ET FILS

par MYLORD CARTHAGO (sfa) et SONATE D'AIGUILLY (DE) (holst)

par CARETINO (DE) (holst) et KENTUCKY V (holst)

par CONDRIEU (ps)

Mise à la reproduction en 2020

2021 LA CRACK D'AIGUILLY, (29 mars), f., bai - BSO +20 (0,23)
par CRACK D'AIGUILLY Z (z) - Loire,
E.A.R.L. ECURIE PERREAU ET FILS

HELLA DU RUISSEAU

bai 2017 ÉLEVÉE DANS LA MANCHE -

M. DAMIEN OURRY

par QCLASSIC BOIS MARGOT (sfb) et PREMIERE DE MAI (sfa)

par KANNAN (NL) (kwpn) et GAZELLE DE MAI (sfa)

par QUIDAM DE REVEL (sfa)

BSO +16 (0,50) - Mise à la reproduction en 2020

2021 LANA DU RUISSEAU, (2 mai), f., bai -
BSO +21 (0,37) BCC +12 (0,27)
par DIAMANT DE SEMILLY (sfa) - Manche,
M. DAMIEN OURRY

HELLEBORE PLANCHETTE

bai 2017

ÉLEVÉE DANS LA SARTHE - M. PHILIPPE HUBERSON et

M. MAURICE HUBERSON

par JENNY DE LA CENSE (sfa) et EBENE DE PLANCHETTE

par LAUDATOR (sfa) et TAIGA DE PLANCHETTE (sfa)

par MYLORD CARTHAGO (sfa)

Mise à la reproduction en 2019

2021 LIRIOPE PLANCHETTE, (2 mai), f., bai - BSO +15 (0,23)
par EXQUIS DE VIZY - Sarthe, M. PHILIPPE HUBERSON,
M. MAURICE HUBERSON

HELLEN MANCIAISE

alezan 2017 ÉLEVÉE DANS LA MANCHE -

Dr. Vét. DENIS HUBERT

par KAPITOL D'ARGONNE (sfa) et HAVANE MANCIAISE (sfa)

par NARCOS II (sfa) et GOLDEN COMET (sfa) par NANKIN (sfa)

BSO +4 (0,40) - Mise à la reproduction en 2020

2021 LEONIE MANCIAISE, (25 mars), f., alezan - BSO +9 (0,32)
par ARMITAGES BOY (DE) (old) - Manche,
Dr. Vét. DENIS HUBERT

2022 Sans renseignement de ARMITAGES BOY (DE) (old)

HELLGIRL KXL

bai f. 2017 ÉLEVÉE DANS L'EUROPE -

Mme KARINE SERNEELS

par TOTILAS (NL) (kwpn) et AROUSCHKA (NL) (kwpn)

par TUSCHINSKI (kwpn) et JESSICA (kwpn) par CABOCHON (kwpn)

Mise à la reproduction en 2020

2021 LEE ROY KXL, (24 avril), m., bai par SECRET (DE) (bawue) -
Val-d'Oise, Mme KARINE SERNEELS

2022 Sans renseignement de JANEIRO PLATINUM (NL) (kwpn)

HELLO GIRL DU DIEU D'ARRA (BE)

(z) bai f. 2012 - SBZ -

VANHOUTTE GEREMY

par HOEGIE VAN'T BERGSKE (BE) (bwp) et VITESSE (bwp)

par CODEX (DE) (holst) et PISTACHE (bwp)

par J'ATTACK D'EL PANTIREYE (bwp)

Mise à la reproduction en 2018

2021 LALO GYC, (24 juin), f., bai par HARDROCK Z (z) -
Seine-et-Marne, M. YANN CARBONNET

HELLO STAR LA MAJORIE

(oc) baipie 2017

ÉLEVÉE EN ARDECHE - Mme PASCALE MANOHA

par DARK MOON'S LION (aes) et KENZA DU PY (aa)

par PRIMA D'OR (aa) et SAMANTA (aa) par PANCHO II (*aa*)

Mise à la reproduction en 2020

2021 LONYX DE LA PLAINE, (25 mai), m., noipan - BSO +1 (0,29)
par QUILVARO DE L'YR (sfa) - Doubs, G.A.E.C. DE LA PLAINE

2022 Sans renseignement de EOTHYMM DE KERGANE

HELMA MOUCHE

alezan 2017 ÉLEVÉE DANS LA MANCHE -

E.A.R.L. ELEVAGE MOUCHE

par CANDY DE NANTUEL et VALESKA MOUCHE

par QUARTZ DU CHANU (sfb) et INEDY MOUCHE (sfa)

par BLEU BLANC ROUGE II (sfa)

Mise à la reproduction en 2020

2021 LIGHT MOUCHE, (3 juin), f., bai - BSO +21 (0,20)
par HAPPY DAY D'ISCLA - Manche,
E.A.R.L. ELEVAGE MOUCHE

HELODIE DE ST JEAN

noipan 2017 ÉLEVÉE DANS LA MANCHE -

M. FABIEN MARIE

par VLEUT (NL) (kwpn) et RINSEL SITTE (BE) (sbs)

par KANNAN (NL) (kwpn) et INSEL SITTE (bwp)

par MAJOR DE LA COUR (sfa)

ISO 116 (21) BSO +18 (0,51) - Mise à la reproduction en 2020

2021 LET'S GO DE ST JEAN, (18 mai), f., bai f. - BSO +17 (0,36)
par ANDIAMO SEMILLY - Manche, M. FABIEN MARIE

2022 Sans renseignement de MYLORD CARTHAGO (sfa)

Sans renseignement de EMERALD VAN'T RUYTERSOF (BE)
(bwp)

Sans renseignement de EMERALD VAN'T RUYTERSOF (BE)
(bwp)

Sans renseignement de DIAMANT DE SEMILLY (sfa)

HELSA DE LANNAY

bai 2017 ÉLEVÉE DANS LE NORD -

M. BERNARD DORCHIES

par DIAMANT DE SEMILLY (sfa) et HELSA D'TOURELLE (sfa)

par QUIDAM DE REVEL (sfa) et DOUCHKA DU BANNEY (sfa)

par TOTOCHÉ DU BANNEY (sfa)

BSO +21 (0,42) - Mise à la reproduction en 2020

2021 LOW COST RD, (15 février), m., bai f. - BSO +18 (0,32)
par VLEUT (NL) (kwpn) - Nord, M. ROMAIN DAVID

HELISIE DU FLORIC

alezan 2017 ÉLEVÉE DANS LE PAS-DE-CALAIS -

M. LIONEL PEUVION

par FLIPPER D'ELLE (sfa) et MALAGA DE LA MUETTE (sfa)

par ARPEGE PIERREVILLE (sfa) et FLEUR DES MIELLES (sfa)

par SOCRATE DE CHIVRE (sfa)

BSO +9 (0,40) - Mise à la reproduction en 2020

2021 LEGEND OF ST FRIEUX, (24 mars), m., alezan -
BSO +17 (0,32) par CANDY DE NANTUEL - Pas-de-Calais,
M. ANTOINE MANTEL

HELVESSY DU TREFLE

al crl 2017 ÉLEVÉE DANS LA MANCHE -

M. AYMERIC MERAND et Mme EVELYNE MERAND

par NERVOSO (sfa) et VELINE DU TREFLE par KIDDER (ps)

et FLORINE DES CHAMPS (sfa) par DOUBLE ESPOIR (sfa)

Mise à la reproduction en 2020

2021 LUBY DU TREFLE, (3 juin), f., bai - BSO +8 (0,21)
par CARAMBOLE (holst) - Manche, M. AYMERIC MERAND,
Mme EVELYNE MERAND

2022 Sans renseignement de VDL SHERATON (DE) (kwpn)

HELVETIA DK

bai 2017 ÉLEVÉE DANS L'EUROPE - E.A.R.L. HARAS D'ICK

par BY CEIRA D'ICK et DIVA D'ICK par DARCO (BE) (bwp)

et FLORALIE'JAC (sfa) par TARZAN MOUSSURE (sfa)

Mise à la reproduction en 2020

2021 L'EAU VIVE DK, (25 février), f., bai - BSO +17 (0,31)
par ARMITAGES BOY (DE) (old) - Eure, E.A.R.L. HARAS D'ICK

2022 Sans renseignement de ARMITAGES BOY (DE) (old)

HELVETICA MAIL

alezan 2017 ÉLEVÉE DANS L'ORNE -

M. BERNARD PIERRE LE COURTOIS

par CATCHAR MAIL et JUST IN LOVE (DE) (old)

par ARGENTINUS (DE) (han) et JOLIE MOME D (sfa) par ALME (sfa)

ISO 110 (21) BSO +12 (0,48) - Mise à la reproduction en 2020

2021 LEONARDO MAIL, (10 mai), m., bai - BSO +17 (0,27)
par DELSTAR MAIL - Orne,
M. BERNARD PIERRE LE COURTOIS

2022 Sans renseignement de WINDOWS VH COSTERSVELD (BE)
(bwp)

HEMERA (DE)

(westf) bai f. 2009 - WESTF numéro DE441411236009 -

M. NICOLAS FREIHERR VON WOLFF

par HEOPS (trak) et SANSOSI (westf) par GLOUCESTER (han)

et NYCTEA (DE) (ps) par PRIAMOS (DE) (ps)

Mise à la reproduction en 2017

2021 LEIRIA D'HEMERA, (10 juin), f., bai f.
par DARTAGNAN DE BELLIARD - Allier,
Mme LAURIE FRAYSSE

HEMERAUDE DE FLUSEL bai 2017 ÉLEVÉE EN HAUTE-SAONE -

M. VINCENT DUSSAUCY

par QUANTUM (DE) (holst) et ETINCELLE DE FLUSEL

par LANDO (DK) (dwb) et HERONNIERE (sfa)

par ULAK DU CHATEAU (sfa)

Mise à la reproduction en 2019

2021 LUCIOLE DE FLUSEL, (19 mai), f., bai
par CONTE BELLINI (DE) (westf) - Haute-Saône,
M. VINCENT DUSSAUCY

2022 Sans renseignement de ROCK'N ROLL SEMILLY (sfa)

HEMISPHERE BATILLY bai 2017 ÉLEVÉE DANS L'YONNE -

M. JEAN-CLAUDE VIOLETT

par L'ARC DE TRIOMPHE (DE) (old) et TI AMO ALIA (sfa)

par COROFINO (DE) (holst) et GIRONDINE II (sfa) par JALISCO B (sfa)

Mise à la reproduction en 2020

2021 LAMISS DES SALINIÈRES, (25 juin), f., bai
par CONTE BELLINI (DE) (westf) - Vendée, M. MARTIN HIVET

HENEZIA DE RIVERLAND bai 2017 ÉLEVÉE EN CHARENTE -

S.C.E.A. RIVERLAND

par CANTURO (DE) (holst) et VENEZIA DE RIVERLAND

par DIAMANT DE SEMILLY (sfa) et MISSRAZZIA DE KERSER (sfb)

par CHAPMAN ROUGE (DE) (holst)

Mise à la reproduction en 2020

2021 LEMON DE RIVERLAND, (31 mars), m., bai - BSO +19 (0,23)
par CANDY DE NANTUEL - Charente, S.C.E.A. RIVERLAND

2022 Sans renseignement de EIFFEL DE HUS

HENJIE DE BETTEGNEY bai f. 2017 ÉLEVÉE DANS LES VOSGES -

M. JEAN-PIERRE DIDELOT

par SARANTOS (NL) (kwpn) et VENISSIA DE BETTEGNEY

par DOLLAR DU MURIER (sfa) et URSULA DU VAL (sfa)

par LORD ROUSSETIERE (sfa)

Mise à la reproduction en 2020

2021 LANCELOT D'AMOUR, (18 mars), m., bai - BSO +5 (0,22)
par FIGARO DE BETTEGNEY - Bas-Rhin,
S.A.R.L. WERLY HORSES TEAM

HEPBURN FLAMINGO alezan 2017 ÉLEVÉE EN ILLE-ET-VILAINE -

S.A.R.L. CAVALEX

par TANGELO VAN DE ZUUTHOEVE (BE) (bwp)

et BELINDA FLAMINGO par BALOUBET DU ROUET (sfa)

par NANGAYE DE KERGANÉ (sfa) par GRAND CHEF BLEUS (sfa)

Mise à la reproduction en 2020

2021 LIGHT BLUE FLAMINGO, (21 juin), m., alezan -
BSO +19 (0,32) par UNTOUCHABLE (NL) (kwpn) -
Ille-et-Vilaine, S.A.R.L. CAVALEX

HERA DE LA NAUZE noipan 2017 ÉLEVÉE EN DOROGNE -

M. OLIVIER MERLHIOT

par KANNAN (NL) (kwpn) et AQUARELLE D'ELLE

par NIPPON D'ELLE (sfa) et GARE A ELLE (sfa)

par BAYARD D'ELLE (sfa)

Mise à la reproduction en 2020

2021 LUTIN DU PAYS D'AUGE, (3 mai), m., alezan - BSO +21 (0,31)
par CANDY DE NANTUEL - Sarthe, M. LUDOVIC DUFOUR

2022 Sans renseignement de HELIOS D'HELBY

HERA DE ROQUELINE bai 2017 ÉLEVÉE DANS LE CALVADOS -

M. PATRICK LALONDE

par PADOCK DU PLESSIS (sfa) et ANAIS DE LA POMME

par TINKA'S BOY (NL) (kwpn) et NAIS DE LA POMME (sfa)

par DARCO (BE) (bwp)

Mise à la reproduction en 2020

2021 LOTUS DE ROQUELINE, (31 mai), f., bai - BSO +20 (0,32)
par CANDY DE NANTUEL - Calvados, M. PATRICK LALONDE

2022 Sans renseignement de CANDY DE NANTUEL et de PEGASE
VAN'T RUYTERS'HOF (BE) (bwp)

HERA DE SAINT'A bai 2017 ÉLEVÉE EN CHARENTE -

Mme SYLVIANE CASPER

par NORMAN PRE NOIR (sfa) et JADE DE SAINT'A (aa)

par ULTAN (aa) et LENKA DE PLAISANCE (aa) par NABOULA (aa)

Mise à la reproduction en 2020

2021 LUTECIA DE SAINT'A, (2 juin), f., alezan - BSO +12 (0,23)
par FALKO DE HUS - Charente-Maritime,
Mme SYLVIANE CASPER

HERA DELIGHT bai 2017 ÉLEVÉE EN ILLE-ET-VILAINE -

M. HUBERT JOUAULT

par ULYPSO DE TUS (sfa) et BANDERA GERBAUX

par FLIPPER D'ELLE (sfa) et PAPAYE GERBAUX (sfa)

par QUIDAM DE REVEL (sfa)

Mise à la reproduction en 2020

2021 LIBERTY DELIGHT, (19 avril), f., noipan - BSO +16 (0,28)

par CONTHARGOS (DE) (old) - Ille-et-Vilaine,

M. HUBERT JOUAULT, M. FRANCOIS JOUAULT

HERA ILZE bai f. 2017 ÉLEVÉE DANS LE DOUBS -

Mme JOSEPHINE KNOBLOCH

par CANTURO (DE) (holst) et OLGA DU MONT RIVEL (sfa)

par COL CANTO (sfa) et GAELIQUE (sfa)

par PRINCE D'INCOVILLE (sfa)

Mise à la reproduction en 2020

2021 LIBERTY ILZE, (25 avril), f., bai - BSO +12 (0,25)

par DAGON DES BALEINES - Doubs,

Mme JOSEPHINE KNOBLOCH

HERA P.M.S. (DE) (old) gris 2006 - VZOP - M. PETER M. SCHUETT

par HARRAS (old) et CALIEDA (old) par CALIDO (DE) (holst)

et WALK ON TOP (old) par WESTMINSTER (han)

Mise à la reproduction en 2020

2021 LONG LEGS DE LA BATIA, (24 avril), f., bai f.

par ARGENTO (GB) (aes) - Haute-Savoie,

Mme SABINE DECHAMBOUX

HERA VAN'T ROOSAKKER (BE) (bwp) gris 2007

ÉLEVÉE EN BELGIQUE - BWP numéro 262392 - M. MARC KLUSKENS

par WANDOR VAN DE MISPELAERE (BE) (bwp)

et CENTOIA VAN'T ROOSAKKER (bwp) par CENTO (DE) (holst)

et USHA VAN'T ROOSAKKER (BE) (bwp) par CHIN CHIN (DE) (holst)

ISO 129 (14) BSO +16 (0,56) - Mise à la reproduction en 2015

2021 LANCER DE HUS, (5 mars), m., bai cl - BSO +20 (0,39)

par BALOUBET DU ROUET (sfa) - Loire-Atlantique,

S.A.R.L. HARAS DE HUS

LASSA DE HUS, (25 mars), f., al cui -

BSO +19 (0,39) BCC +12 (0,24) par KANNAN (NL) (kwpn) -

Loire-Atlantique, S.A.R.L. HARAS DE HUS

LE CELLA, (27 février), m., bai f. - BSO +20 (0,38)

par BALOUBET DU ROUET (sfa) - Ardennes,

S.A.R.L. FRANCE ETALONS, S.A.S. F.B

2022 Sans renseignement de ERMITAGE KALONE

Sans renseignement de CONTHARGOS (DE) (old)

Sans renseignement de CONTHARGOS (DE) (old)

Sans renseignement de CONRAD (DE) (holst)

Sans renseignement de CONRAD (DE) (holst)

Sans renseignement de EL BARONE 111 Z (BE) (z)

Sans renseignement de EL BARONE 111 Z (BE) (z)

Sans renseignement de GRANDORADO TN (NL) (kwpn)

Sans renseignement de GRANDORADO TN (NL) (kwpn)

Sans renseignement de BALOUBET DU ROUET (sfa)

Sans renseignement de BALOUBET DU ROUET (sfa)

Sans renseignement de BALOUBET DU ROUET (sfa)

Sans renseignement de BALOUBET DU ROUET (sfa)

Sans renseignement de BALOUBET DU ROUET (sfa)

Sans renseignement de BALOUBET DU ROUET (sfa)

HERESY DES FORETS alezan 2017 ÉLEVÉE DANS LA MANCHE -

M. FABRICE PARIS

par VAGABOND DE LA POMME (BE) (sbs) et EUPHORY DES FORETS

par OGANO SITE (BE) (sbs) et SI BELLE DES FORETS (sfb)

par QUAPRICE BOIMARGOT QUINCY (DE) (holst)

Mise à la reproduction en 2020

2021 LADY GAGA DES FORETS, (24 juin), f., bai -

BSO +19 (0,33) BDR +1 (0,20) par DIARADO (DE) (holst) -

Manche, M. FABRICE PARIS, Mlle AUDREY PARIS

LET'S GO DES FORETS, (24 juin), m., alezan - BSO +22 (0,23)

par CANDY DE NANTUEL - Manche, M. FABRICE PARIS,

Mlle AUDREY PARIS

2022 Sans renseignement de CONTHARGOS (DE) (old)

HERITIERE DE BETHUNE bai 2017

ÉLEVÉE DANS LE CALVADOS - M. DANIEL DORMAELS

par DIAMANT DE SEMILLY (sfa) et RIVIERE DE LONGPRE (BE) (bwp)

par LAUDANUM (ps) et CALYPSO DU ROC (sfa) par GALOUBET A (sfa)

BSO +18 (0,41) - Mise à la reproduction en 2020

2021 LAUDANUM DE BETHUNE, (29 mai), m., bai - BSO +21 (0,25)

par BANDRO BOY DE BETHUNE - Calvados,

M. DANIEL DORMAELS

HERITIERE DU MARAIS (sbs) bai 2013 ÉLEVÉE DANS LE NORD -

Mme NADIA ROUSSELLE

par GLASGOW W VH MERELSNES (BE) (bwp)

et GALERNE DOU MARSAC (aa) par REVE DU THIL (aa)

et CHUQUETAQUERE (aa) par DAIRIN (aa)

Mise à la reproduction en 2020

2021 Naissance déclarée (18 juin), m. BSO +8 (0,26)

par GRAIN D'FOLIE - Nord, M. CEDRIC JOLY

HERMENCE D'ECLY gr fon 2017 ÉLEVÉE DANS LES ARDENNES -

M. BENOIT BRODIER

par AIRBORNE MONTECILLO (US) (fsf) et ARDENNE D'ECLY
par PADOCK DU PLESSIS (sfa) et DARLING D'EPINETTE (sfa)
par NIDOR PLATIERE (sfa)

Mise à la reproduction en 2020

2021 LHOMME DE CHAMBLEY, (16 avril), m., alezan -
BSO +13 (0,23) par EL DIARADO D'EUSKADI -
Meurthe-et-Moselle, M. FRANCOIS JOHNNY DIVRY

2022 Sans renseignement de ULMAR MAIL (sfa)

HERMES E ET N bai 2017 ÉLEVÉE DANS LE CALVADOS -

M. ERIC LEVALLOIS et M. NICOLAS STEPHAN

par DIAMANT DE SEMILLY (sfa) et SOFTE MANATHIS (sfa)
par CALVARO (DE) (holst) et IRIS AR PARK (sfa)
par ARPEGE PIERREVILLE (sfa)

BSO +22 (0,40) - Mise à la reproduction en 2020

2021 LORD DE BEAUFOUR, (24 mars), m., bai - BSO +22 (0,31)
par CONTHARGOS (DE) (old) - Calvados, M. ERIC LEVALLOIS

HERMINE DE LA FIERE gris 2017 ÉLEVÉE DANS L'ORNE -

M. ETIENNE CALLEJA

par WINDOWS VH COSTERSVELD (BE) (bwp)
et ULINA D'LA ROUSSERIE (sfa)
par QUAPRICE BOIMARGOT QUINCY (DE) (holst)
et HERMINE DE BREKKA (sfa) par APACHE D'ADRIERS (sfa)

Mise à la reproduction en 2019

2021 LEGENDE DE LA FIERE, (25 février), f., gris - BSO +23 (0,32)
par QUAMIKASE DES FORETS (sfa) - Orne,
M. ETIENNE CALLEJA

2022 Sans renseignement de FALKO DE HUS et de CARTANI (DE)
(holst)

HERMINE DE VESQUERIE bai 2017 ÉLEVÉE DANS LA MANCHE -

G.A.E.C. DE LA VESQUERIE

par FOR FEELING (DE) (han) et QUEEN DE VESQUERIE (sfa)
par J'AI L'ESPOIR D'ELLE (sfa) et UT DE LA VESQUERIE (sfa)
par ELF III (sfa)

ISO 111 (21) BSO +7 (0,46) - Mise à la reproduction en 2020

2021 LORD DE VESQUERIE, (12 mai), m., alezan - BSO +15 (0,22)
par HAPPY DAY D'ISCLA - Manche,
G.A.E.C. DE LA VESQUERIE

2022 Sans renseignement de HOTSHOT CDL
Sans renseignement de HOTSHOT CDL

HERMINE DE VILLARET bai 2017 ÉLEVÉE EN SAONE-ET-LOIRE -

S.C.E.A. DE VILLARET HARAS DE VILLARET

par SANDRO BOY (DE) (old) et QUALINE DE VILLARET (sfa)
par AIRBORNE MONTECILLO (US) (fsf) et ISIS DE LA MARRE (sfa)
par IF DE MERZE

Mise à la reproduction en 2020 - Morte en 2021

2021 LUBY DE VILLARET, (15 juin), f., bai -
BSO +13 (0,33) BDR +2 (0,21) par DIARADO (DE) (holst) -
Saône-et-Loire, S.C.E.A. DE VILLARET HARAS DE VILLARET

HERMINE D'EMERAUDE bai cl 2017

ÉLEVÉE EN ILLE-ET-VILAINE - M. FABRICE GEORGELIN

par EMERALD VAN'T RUYTERS HOF (BE) (bwp) et TAPASS
par L'ARC DE TRIOMPHE (DE) (old) et COLETTA (DE) (han)
par CONTENDRO (DE) (holst)

Mise à la reproduction en 2020

2021 LORD D'EMERAUDE, (19 avril), m., alezan - BSO +19 (0,34)
par VAGABOND DE LA POMME (BE) (sbs) - Ile-et-Vilaine,
M. FABRICE GEORGELIN

HERMINE MYSTERIEUS alezan 2017 ÉLEVÉE DANS L'INDRE -

M. CHRISTIAN LORRE

par NECTAR DES FORETS (sfa) et OPIUM MYSTERIEUSE (sfa)
par GRIOT DE MARA (aa) et VOCHKA (sfa)
par KAOLIN DE LYRE (sfa)

Mise à la reproduction en 2020

2021 LUNE MYSTERIEUSE, (23 avril), f., bai - BSO +6 (0,27)
par UNANIEM (NL) (kwpn) - Indre, M. CHRISTOPHE LORRE

HERMINEBAIE bai 2017 ÉLEVÉE DANS LA MANCHE -

M. LUDOVIC BELLEE et M. JEAN-CLAUDE BELLEE

par UNTOUCHABLE M (NL) (kwpn) et JYCEBAIE (sfa)
par DIAMANT DE SEMILLY (sfa) et IRLANDE (sfa) par SIRE (ps)

BSO +18 (0,41) - Mise à la reproduction en 2020

2021 LERMINETTE BAIE, (18 mai), f., bai f. - BSO +22 (0,24)
par EKANO DKS - Manche, M. LUDOVIC BELLEE,
Mme JACQUELINE BELLEE

2022 Sans renseignement de PEGASE VAN'T RUYTERS HOF (BE)
(bwp)

HERMINETTE D'AUVILLE alezan 2017

ÉLEVÉE DANS LA MANCHE - M. THIERRY LESERVOISIER et

Mme ANNIE LESERVOISIER

par CANDY DE NANTUEL et ROMANCE DU VERCOL (sfa)
par KANNAN (NL) (kwpn) et ERMINETTE III (sfa) par JALISCO B (sfa)

BSO +12 (0,48) - Mise à la reproduction en 2020

2021 LUPIN D'AUVILLE, (1 avril), m., bai - BSO +20 (0,28)
par ELDORADO VAN DE ZESHOEK (BE) (bwp) - Manche,
M. THIERRY LESERVOISIER

2022 Sans renseignement de STAKKATOL (DE) (old)
Sans renseignement de STAKKATOL (DE) (old)
Sans renseignement de STAKKATOL (DE) (old)

HERMIONE DE FLUSEL alezan 2017 ÉLEVÉE EN HAUTE-SAONE -

M. VINCENT DUSSAUCY

par EMERALD VAN'T RUYTERS HOF (BE) (bwp)
et TENDANCE IXE (sfa) par QUIDAM DE REVEL (sfa)
et IXELLE IXE (sfa) par NIDOR PLATIERE (sfa)

Mise à la reproduction en 2019

2021 LEGENDE DE FLUSEL, (10 juin), f., alezan - BSO +17 (0,34)
par VAGABOND DE LA POMME (BE) (sbs) - Haute-Saône,
M. VINCENT DUSSAUCY

2022 Sans renseignement de CONTE BELLINI (DE) (westf)

HERMIONE DE MARIGNY bai 2017 ÉLEVÉE EN COTE-D'OR -

M. GERARD KONCZEWSKI

par KANNAN (NL) (kwpn) et VODKA DE MARIGNY
par CONTROE (DE) (holst) et FIONIE D'ISIGNY (sfa)
par SUNDERLAND (sfa)

Mise à la reproduction en 2020

2021 LADY DE MARIGNY, (22 mars), f., bai - BSO +20 (0,32)
par CANDY DE NANTUEL - Côte-d'Or,
M. GERARD KONCZEWSKI

HERMIONE DES FLAGUES bai 2017

ÉLEVÉE DANS LE CALVADOS - M. FREDERIC LAVOINNE

par QUEL HOMME DE HUS (DE) (holst)
et QONSTANCE DU PLESSIS (sfa) par EPHEBE FOR EVER (sfa)
et ULANE DU PLESSIS (sfa) par NARCOS II (sfa)

BSO +9 (0,45) - Mise à la reproduction en 2020

2021 LARGO DE CHIVALLET, (24 août), m., bai - BSO +19 (0,28)
par CONTHARGOS (DE) (old) - Calvados,
S.C.E.A. ECURIE DE CHIVALLET

2022 Sans renseignement de BALOU DU ROUET (DE) (old)
Sans renseignement de DIAMANT DE SEMILLY (sfa)
Sans renseignement de DIAMANT DE SEMILLY (sfa)

HERMIONE DES LAURIERS alezan 2017

ÉLEVÉE EN SAONE-ET-LOIRE - M. CYRIL MERCIER et

Mme DELPHINE GRANDCLAUDE

par FIDELIO DU THOT (sfa) et GOUTTE DES SALINES (sfa)
par KESSEL II (sfa) et SIBYLLINE DES O (sfa) par STARTER (sfa)
Mise à la reproduction en 2020

2021 LITTLELEAPER LAURIERS, (23 août), m., bai f.
par CONTE BELLINI (DE) (westf) - Saône-et-Loire,
M. CYRIL MERCIER, Mme DELPHINE GRANDCLAUDE

HERMIONE D'INET alezan 2017 ÉLEVÉE DANS LE NORD -

M. ALEXIS LEMAIRE

par DIAMANT DE SEMILLY (sfa) et INDIE DES VIGNES (sfa)
par ATOLL D'ADRIERS (sfa) et PALMYRE INDIENNE (sfa)
par EMIR IV (aa)

BSO +13 (0,40) - Mise à la reproduction en 2020

2021 LINCOLN D'INET, (4 avril), m., alezan
par PEGASE VAN'T RUYTERS HOF (BE) (bwp) - Nord,
Mme CONSTANCE FINET

HERMIONE DU FAUBOURG bai 2017

ÉLEVÉE DANS LA MEUSE - Mme PATRICIA RAPPE

par AIRBORNE MONTECILLO (US) (fsf)
et MINUIT DU FAUBOURG (sfa) par APACHE D'ADRIERS (sfa)
et TIFANI III (sfa) par AMARPOUR (ps)

BSO +2 (0,40) - Mise à la reproduction en 2020

2021 LA NUIT DU FAUBOURG, (23 février), f., bai - BSO +5 (0,24)
par ESPOIR DU FAUBOURG - Meuse, Mme PATRICIA RAPPE

HERMIONE VAN DE EIKHOEVE (BE) (bwp) rouan 2007 - BWP -

MME KATHY DE PAUW

par CABRIO VD HEFFINCK (DE) (holst)
et EXTASE VAN DE EIKHOEVE (bwp)
par WINNINGMOOD VD ARENBERG (BE) (bwp) et PAMINA (bwp)
par LATANO (holst)

Mise à la reproduction en 2020

2021 LITTLE DREAM DE FARO, (13 mai), m., noipan -
BSO +17 (0,22) par DOLLAR DU ROUET - Haute-Marne,
Mme MARION FAGES

2022 Sans renseignement de BY CEIRA D'ICK

HEROINE D'AVENIR alezan 2017 ÉLEVÉE EN SAONE-ET-LOIRE -

Mme MICHELE LAGARDE

par CANABIS D'ALBAIN et LOLITA DE LA VALLEE (sfa)

par VERDI (sfa) et GAZELLE DU BOSQ (sfa)

par TALENT PLATIERE (sfa)

Mise à la reproduction en 2020

2021 LIPTON D'AVENIR, (28 mars), m., bai - BSO +11 (0,32)
par MIAMI DE SEMILLY (sfa) - Saône-et-Loire,
M. ANTOINE NAVET

HEROINE DE LA BRIDE bai 2017

ÉLEVÉE DANS LE MAINE-ET-LOIRE - M. BERNARD VILAIN et

Mme NELLY VILAIN

par ELDORADO VAN DE ZESHOEK (BE) (bwp)

et QUOCCAINÉ DE LA BRIDE (sfa) par CALVARO (DE) (holst)

et SOLEN DE CHAUSSOY (sfa) par BARIGOULE (*aa*)

Mise à la reproduction en 2020

2021 LUCCIANA DE LA BRIDE, (23 avril), f., bai - BSO +18 (0,23)
par GOOD PLEASURE SEMILLY - Maine-et-Loire,
M. BERNARD VILAIN, Mme NELLY VILAIN,
Mme MARION BOURDONCLE

2022 Sans renseignement de ESTORIL DU CEDRE

HEROINE DE VAINS bai 2017 ÉLEVÉE DANS LA MANCHE -

M. CHRISTIAN BIHL

par DIAMANT DE SEMILLY (sfa) et ALANINE DE VAINS

par ALLEGRETO (sfa) et MUTINE DE VAINS (sfa)

par ADELFO (BR) (fsf)

ISO 118 (21) BSO +25 (0,52) - Mise à la reproduction en 2020

2021 LIDOCAINE DE VAINS, (1 avril), f., bai - BSO +19 (0,26)
par CORNET DU LYS (DE) (westf) - Manche,
S.C.E.A. HARAS DU FOUGERAY

2022 Sans renseignement de MYLORD CARTHAGO (sfa)

Sans renseignement de MYLORD CARTHAGO (sfa)

HEROINE DES FORETS bai 2017 ÉLEVÉE DANS LA MANCHE -

M. FABRICE PARIS

par UP TO YOU (sfa) et COCAINE DES FORETS

par READY BOY DES FORETS (sfa) et TSARINE DES FORETS (sfb)

par ULTIMO VAN TER MOUDE (BE) (bwp)

BSO +17 (0,45) - Mise à la reproduction en 2020

2021 LEGEND DES FORETS, (20 juillet), m., bai f.
par HOKKAIDO DE MENJO - Manche, M. FABRICE PARIS,
Mlle AUDREY PARIS

2022 Sans renseignement de EL BARONE 111 Z (BE) (z)

Sans renseignement de EL BARONE 111 Z (BE) (z)

HEROINE DES TOURS alezan 2017 ÉLEVÉE DANS LE HAUT-RHIN -

M. REMY KRENTZ

par NERVOSO (sfa) et LA PLATIERE (sfa) par PAPILLON ROUGE (sfa)

et APOLINE PLATIERE (sfa) par MUGUET DU MANOIR (sfa)

BSO +11 (0,40) - Mise à la reproduction en 2020

2021 LUNE DES TOURS, (14 mars), f., alezan - BSO +15 (0,23)
par FALCO DE TATHOU - Haut-Rhin, M. REMY KRENTZ

HEROINE D'EUSKADI noir 2017

ÉLEVÉE DANS LES PYRENEES-ATLANTIQUES - M. MARC HIRIART DURRUTY

par WINDOWS VH COSTERSVELD (BE) (bwp)

et TENDRESSE D'EUSKADI (sfa) par DIAMANT DE SEMILLY (sfa)

et NATIVE D'EUSKADI (sfa) par GALOUBET A (sfa)

Mise à la reproduction en 2020

2021 LOVE ME D'EUSKADI, (20 mars), f., gris - BSO +22 (0,24)
par EL DIARADO D'EUSKADI - Pyrénées-Atlantiques,
M. MARC HIRIART DURRUTY

HEROINE D'OSCINE bai 2017 ÉLEVÉE DANS LA MANCHE -

G.A.E.C. DU HAMEAU GERMAIN

par KANNAN (NL) (kwpn) et OSCINE (sfa)

par DOLLAR DELA PIERRE (sfa) et TISCHNA (sfa) par KAYACK (sfa)

BSO +12 (0,41) - Mise à la reproduction en 2020

2021 LADY D OSCINE, (6 avril), f., alezan - BSO +15 (0,26)
par BY CEIRA D'ICK - Manche,
G.A.E.C. DU HAMEAU GERMAIN

2022 Sans renseignement de DIAMANT DE SEMILLY (sfa)

HERZBLATT (DE) (han) bai f. 2014 - VHW - M. WAHLER BURKHARD

par HERBSTKONIG (trak) et DAYLIGHT (han) par DE NIRO (DE) (han)

et WICKE (han) par WELTMEYER (DE) (han)

Mise à la reproduction en 2020

2021 LORD DU PAYROL, (21 mai), m., bai
par SAN MUSCADET (DE) (old) - Vienne,
E.I.R.L. HARAS DU PAYROL

2022 Sans renseignement de SAN MUSCADET (DE) (old)

HESPERIA DE MANAS al bru 2017 ÉLEVÉE DANS LE GERS -

M. THOMAS BOUCHARD

par TANGELO VAN DE ZUUTHOEVE (BE) (bwp)

et MERLITA ROUGE (sfa) par PAPILLON ROUGE (sfa)

et PERLITA (sfa) par TURNER (ps)

Mise à la reproduction en 2020

2021 LYSANDRA DE MANAS, (11 avril), f., al crl - BSO +17 (0,32)
par CANDY DE NANTUEL - Gers, Dr. BENOIT BOUCHARD

HESTIA DE SAINT FRAY alezan 2017 ÉLEVÉE DANS LA SARTHE -

Mme CATHERINE SAVARE

par GRENAT DE GREZ (sfa) et OSYRIS DE LA VIOLE (sfa)

par QUIDAM DE REVEL (sfa) et IAMBE II (sfa)

par ARPEGE PIERREVILLE (sfa)

Mise à la reproduction en 2020

2021 LIPSI D'ANGE, (1 mai), f., al cui - BSO +11 (0,32)
par ARMITAGES BOY (DE) (old) - Orne,
Mme ANGELIQUE GAUCHER-HEBERT

2022 Sans renseignement de EMERALD VANT RUYTERSOF (BE) (bwp)

HESTIA DU DAME bai 2017 ÉLEVÉE DANS L'OISE -

M. JEAN-DENIS CORROENNE et Mme JENNIFER FREMAUX

par VOYAGEUR OF LULU et LAURANA DE FLY (sfa)

par CHARLESTON DU CAP (sfa) et TURQUAISE DES FEES (sfa)

par KISSOVO (sfa)

Mise à la reproduction en 2020

2021 LEGENDE DE BLEU, (7 mai), f., bai f. - BSO +16 (0,23)
par DARKHORSE BRIMBELLES - Eure,
M. SEBASTIEN GAVELLE

HETNA DES CIBAUDES gris 2017 ÉLEVÉE DANS LA LOIRE -

Mme ELODIE CHANAVAT et M. FRANCOIS VERNAY

par KANNAN (NL) (kwpn) et PEINTURE DE BUISSY (aa)

par HERMES D'AUTHIEUX (ac) et LAURIANE DE PETRA (aa)

par PHOSPH'OR (aa)

Mise à la reproduction en 2019

2021 L'STAR DES CIBAUDES, (10 mars), f., al fon - BSO +13 (0,32)
par POPSTAR LOZONAI (sfa) - Loire,
Mme ELODIE CHANAVAT, M. FRANCOIS VERNAY

2022 Sans renseignement de PUTCH DES ISLES (sfa)

Sans renseignement de PUTCH DES ISLES (sfa)

HEVA D AMOUR rouan 2017 ÉLEVÉE DANS LA MANCHE -

M. MARC GUILLARD et Mme CHANTAL GUILLARD

par CAPTAIN SEMILLY et CARLA D'AMOUR

par DIAMANT DE SEMILLY (sfa) et KEVA D'AMOUR (sfa)

par PAPILLON ROUGE (sfa)

Mise à la reproduction en 2020

2021 LUTIN D AMOUR, (3 mai), m., gr fon
par HOKKAIDO DE MENJO - Manche, M. MARC GUILLARD,
Mme CHANTAL GUILLARD

2022 Sans renseignement de HELIOS D'HELBY

HEVEA DU CHATEAU alezan 2017 ÉLEVÉE DANS LA MARNE -

M. JEAN-LOUIS SCHULTHESS

par PRIAM D'ISIGNY (sfb) et ANASTASIA DU CHATEAU

par DIAMANT DE SEMILLY (sfa) et JAVOTTE DU CHATEAU (sfa)

par ROYAL FEU (sfa)

Mise à la reproduction en 2020

2021 LOLITA DU CHATEAU, (22 avril), f., bai f. - BSO +18 (0,29)
par CONTHARGOS (DE) (old) - Ardennes,
M. JEAN-LOUIS SCHULTHESS

HEXTASE DU LYS bai 2017 ÉLEVÉE DANS L'INDRE -

M. THIERRY RIPOCHE

par GENTLEMAN IV (sfa) et FEODALITE (sfa) par JALISCO B (sfa)

et ARIANE DU PLESSIS II (sfa) par JOYAU D'OR A (sfa)

BSO +8 (0,40) - Mise à la reproduction en 2020

2021 LED ZEPELIN DE CIRCÉE, (3 mai), m., noipan - BSO +9 (0,22)
par PRINZ CLINTUS (DE) (holst) - Calvados,
Mme CAROLINE JOUAN DE FAUCIGNY

2022 Sans renseignement de FIDJY OF COLORS (BE) (bwp)

Sans renseignement de FIDJY OF COLORS (BE) (bwp)

HEZE DU VERY bai 2017 ÉLEVÉE DANS LES COTES D'ARMOR -

S.C.E.A. DU ROCHELL

par DIAMANT DE SEMILLY (sfa) et OLYMPE D'AIGUILLY (sfa)

par DOLLAR DU MURIER (sfa) et SYRIE DE THURIN (sfa)

par MATADOR DU BOIS (sfa)

BSO +20 (0,41) - Mise à la reproduction en 2020

2021 LIMONCELLA NAZARICE, (19 avril), f., bai -
BSO +19 (0,35) BCC +9 (0,24) BDR +5 (0,27)
par CONTENDRO (DE) (holst) - Seine-et-Marne,
Dr. Vét. PIERRE CIRIER

2022 Sans renseignement de AGANIX DU SEIGNEUR (BE) (sbs)

HHS FUN PARK (IE) (ish) bai 2005 ÉLEVÉE EN IRLANDE -

IHB numéro 4356560 - M. THOMAS A. HUGHES

par HERITAGE FORTUNUS (DE) (han) et CHINA HENRY (ish)
par JOHN HENRY (ish)**ISO** 106 (10) - Mise à la reproduction en 20112015 FLO JO DU MEIX, f. - ISO 145 (21) BSO +13 (0,56)
par IOLISCO DE QUINHON (sfa)2021 **LINKIN PARK DU MEIX**, (26 mai), m., bai - BSO +5 (0,29)
par QOUD'COEUR DE LA LOGE (sfa) - Saône-et-Loire,
M. DAVID KONCZEWSKI

2022 Sans renseignement de KOUROS D'HELBY (sfa)

HIANA DU SEIGNEUR (BE) (sbs) alezan 2013 - SBS - S.A. SEIGNEUR

par JENSON VAN'T MEULENHOF (bwp)

et DIANA DU SEIGNEUR (sbs) par VIVALDI DU SEIGNEUR (BE) (sbs)
et VICTORIA DU SEIGNEUR (sbs) par OGANO SITTE (BE) (sbs)**ISO** 130 (19) **BSO** +16 (0,51) - Mise à la reproduction en 20202021 **LADY MILLION SEBEN**, (20 juillet), f., bai - BSO +20 (0,28)
par BELLINI DUFAURE DE L - Territoire-de-Belfort,
S.A.R.L. SEBEN, S.C.E.A. GC EQUITATION**LHIANOS SEBEN**, (24 juin), m., gris - BSO +18 (0,35)
par UNTOUCHABLE (NL) (kwpn) - Territoire-de-Belfort,
S.A.R.L. SEBEN, S.C.E.A. GC EQUITATION**HICKOIRIE MF** al bru 2017 ÉLEVÉE DANS L'ORNE - M. MICHEL FRIGOT

et Mme CLAIRE DEFLINE

par VIGO D'ARSOUILLES (BE) (bwp) et BHANGARRA

par HICKSTEAD (NL) (kwpn) et THANGARRA (sfa)

par TINKA'S BOY (NL) (kwpn)

Mise à la reproduction en 2020

2021 **LEWITZ MF**, (10 juillet), m., alezan
par CHACCO BLUE II (DE) (old) - Orne, M. MICHEL FRIGOT,
Mme CLAIRE DEFLINE**HIDEE'HAL DELA COUDRE** bai 2017 ÉLEVÉE DANS L'EURE -

Mme NATHALIE LEGENDRE ROGERET et E.A.R.L. DE LA COUDRE

par NERVOSO (sfa) et QUELIDEE DE LA COUDRE (sfa)

par ELAN DE LA COUR (sfa) et AMBRE D'OR III (sfa)

par JOYAU D'OR A (sfa)

BSO +13 (0,40) - Mise à la reproduction en 20202021 **LOUCYANN DE LA COUDRE**, (25 mai), m., bai - BSO +15 (0,25)
par CYANN D'IVRAIE - Eure,
Mme NATHALIE LEGENDRE ROGERET,
E.A.R.L. DE LA COUDRE**HIFI D'ISCLA** bai 2017 ÉLEVÉE EN INDRE-ET-LOIRE -

S.C.E.A. ELEVAGE D' ISCLA

par NOUMA D'AUZAY (sfa) et DISCLA par NONSTOP (bwp)

et SIGNORA (sfa) par KANNAN (NL) (kwpn)

ISO 118 (21) **BSO** +19 (0,52) - Mise à la reproduction en 20202021 **LADYDI DU BANNEY**, (15 mars), f., bai f. - BSO +18 (0,34)
par MARIUS CLAUDIUS (NL) (kwpn) - Haute-Saône,
E.A.R.L. ELEVAGE DU BANNEY,
Mme MARIE-CLAIRE STERCHI**HIGH HOPES LEONE** al fon 2017 ÉLEVÉE DANS LA MANCHE -

Mme MATHILDE LEBOUTEILLER

par DIAMANT DE SEMILLY (sfa) et NOBLE CONQUETE (sfa)

par HELIOS DE LA COUR II (sfa) et JENNIFER III (sfa)

par LIEU DE RAMPAN (sfa)

ISO 122 (21) **BSO** +20 (0,52) - Mise à la reproduction en 20202021 **LADY HOPES LEONE**, (16 avril), f., bai - BSO +22 (0,24)
par HAPPY DAY D'ISCLA - Manche,
Mme MATHILDE LEBOUTEILLER**HIGHLY DE VITRAC** bai 2017 ÉLEVÉE DANS LE MAINE-ET-LOIRE -

M. DANIEL BARDY

par MIGHTY MAGIC (DE) (holst) et TALIBEE (sfb)

par WOLKENSTEIN (DE) (han) et PHEBE GRANDBOIS (sfb)

par IGLESIAS (DE) (trak)

Mise à la reproduction en 2020

2021 **LILI ROSE DE VITRAC**, (24 avril), f., noipan
par FAMOUS GREZ NEUVILLE - Maine-et-Loire,
M. DANIEL BARDY**HIGHNESS DU FLEUVE** bai f. 2017 ÉLEVÉE EN GIRONDE -

S.C.E.A. ELEVAGE DU FLEUVE

par SANDRO BOY (DE) (old) et MAJESTE DU PERCHIS (sfa)

par QUATOUBET DU ROUET (sfa) et DEESSE DU PERCHIS (sfa)

par DANSEUR II (sfa)

Mise à la reproduction en 2020

2021 **LADY CORNET DU FLEUVE**, (17 avril), f., noipan -
BSO +14 (0,34) par WINDOWS VH COSTERSVELD (BE) (bwp) -
Gironde, S.C.E.A. ELEVAGE DU FLEUVE

2022 Sans renseignement de CONTHARGOS (DE) (old)

HIGHTY MAGIC bai 2017 ÉLEVÉE DANS LE CALVADOS -

Mme VICTORIA GIROS

par MIGHTY MAGIC (DE) (holst) et SUNSHINE (DE) (old)

par SMETANA (old) et AIDA (old) par DE NIRO (DE) (han)

Mise à la reproduction en 2020

2021 **LENNON**, (9 mai), m., bai f. - BDR +22 (0,22)
par GALAXIE (NL) (kwpn) - Calvados,
S.A.R.L. VICHORSES VICHORSES**HIGHWAY HTO** noipan 2017 ÉLEVÉE DANS L'EURE -

E.A.R.L. ECURIE FRANCK ANQUETIN H.T.O.

par NERVOSO (sfa) et DIOR DE LA L'UNE par AIR JORDAN (DE) (old)

et PRADA BY UNE (sfa) par QUIDAM DE REVEL (sfa)

Mise à la reproduction en 2020

2021 **LORKA DES VANADES**, (10 mai), f., bai f. -
BSO +17 (0,34) BCC +10 (0,24) par MYLORD CARTHAGO (sfa) -
Var, M. BERTRAND STELZ**HIGHLAND JUPILOU** alezan 2017 ÉLEVÉE DANS LE FINISTÈRE -

M. STEPHANE VASSELET, Mme STEPHANIE VASSELET et

Mme JULIE VASSELET

par QCLASSIC BOIS MARGOT (sfb) et REGINA DELPHEN (IE) (ish)

par GITELLIUS (sfa) et KILNAMACK LADY (ish)

par CLOVER MAN (ish)

Mise à la reproduction en 2020

2021 **LADY LULU JUPILOU**, (1 mars), f., bai -
BSO +12 (0,34) BCC +5 (0,23)
par QUAPRICE BOIMARGOT QUINCY (DE) (holst) - Finistère,
M. STEPHANE VASSELET, Mme STEPHANIE VASSELET**HILAE D'AUZAY** gris 2017 ÉLEVÉE EN LOIRE-ATLANTIQUE -

M. PATRICK BLANCKAERT et Mme LAURENCE BLANCKAERT

par MARIUS CLAUDIUS (NL) (kwpn) et PHILAE D'AUZAY (sfa)

par CENTO (DE) (holst) et JOLIETTA D'AUZAY (sfa)

par ALLEGRETO (sfa)

Mise à la reproduction en 2020

2021 **LANAE D'AUZAY**, (25 juin), f., bai -
BSO +13 (0,33) BCC +11 (0,20) par NOUMA D'AUZAY (sfa) -
Loire-Atlantique, M. PATRICK BLANCKAERT,
Mme LAURENCE BLANCKAERT, M. YOAN JUDIC,
Mme KARINE JUDIC**HIMALAYA DE RIVERLAND** bai 2017 ÉLEVÉE EN CHARENTE -

S.C.E.A. RIVERLAND

par BAMAKO DE MUZE (BE) (bwp) et VALLEY DE RIVERLAND

par DIAMANT DE SEMILLY (sfa) et BUGUETTE PLATIERE (sfa)

par MUGUET DU MANOIR (sfa)

Mise à la reproduction en 2020

2021 **LIMALAYA DE RIVERLAND**, (8 mai), f., alezan -
BSO +22 (0,22) par CANDY DE NANTUEL - Charente,
S.C.E.A. RIVERLAND**HIMALAYA D'OR** (oc) alezan 2017 ÉLEVÉE EN ILLE-ET-VILAINE -

M. HUBERT LEBRUN

par DAMOISEAU D'OR et QUIPANE D'OR (sfa)

par OHIO VAN DE PADENBORRE (BE) (bwp) et JAMAÏQUE D'OR (sfa)

par ELF D'OR (sfa)

Mise à la reproduction en 2020

2021 **L'HISTOIRE D'OR**, (4 juin), m., noipan - BSO +7 (0,20)
par EL DIABLO D'OR - Ille-et-Vilaine,
Mme BEATRICE CHAMPALAUNE**HINDE V T'WEIDELAND (BE)** (bwp) bai f. 2007

ÉLEVÉE EN BELGIQUE - BWP numéro 261424 - M. GEERT MEERSSCHAERT

par BENTLEY VD HEFFINCK (BE) (bwp) et CYNTHIA (bwp)

par VANCOUVER D'AUVRAY (bwp) et DIMAIRE (oes)

par VALBLANK (se)

BSO +1 (0,50) - Mise à la reproduction en 20122019 **JAMAÏQUE L'ÉPIVENT**, (20 avril), f., bai - BSO +10 (0,27)
par ELDORADO D'ELLE - Manche, M. LAURENT JOUANNE**HINEDITE DE VAYRIE** alezan 2017 ÉLEVÉE EN ILLE-ET-VILAINE -

M. SEBASTIEN COUTURIER

par DIAMANT DE SEMILLY (sfa) et CRAZY DAY DE VAYRIE

par CONRAD (DE) (holst) et MOOREA GESMERAY (sfa)

par CROCUS GRAVERIE (sfa)

BSO +18 (0,40) - Mise à la reproduction en 20202021 **L'HOMME DE VAYRIE**, (1 mai), m., alezan - BSO +21 (0,28)
par PUTCH DES ISLES (sfa) - Ille-et-Vilaine,
M. SEBASTIEN COUTURIER**HIPANEMA** bai 2017 ÉLEVÉE EN ILLE-ET-VILAINE -

Mme MARIE ANDRIEUX

par DIAMANT DE SEMILLY (sfa) et QUELAMELY (sfa)

par APACHE D'ADRIERS (sfa) et LA QUESTAMELY (ps)

par NOBLEQUEST (ps)

BSO +12 (0,40) - Mise à la reproduction en 2020

2021 LUCKYSTAR DE CHICHY, (25 mai), m., noir - BSO +17 (0,25)
par EXPRESS DE HUS - Yonne, E.A.R.L. HARAS DE CHICHY
2022 Sans renseignement de CANTURANO (DE) (holst)

HIPANEMA DE ROMA baimel 2017 ÉLEVÉE DANS LE FINISTÈRE -
M. ROMAIN FIORITO

par ONASIXE (sfa) et OETA DU LACYDON (fsf)
par KORSAR (DE) (sahna) et VOLETTE D'ALIVON (fsf)
par ULYSSE VOYAGEUR (aa)

Mise à la reproduction en 2020

2021 LANCOME DE ROMA, (21 avril), m., bai - BSO +9 (0,24)
par DELSTAR MAIL - Finistère, M. ROMAIN FIORITO

HIPANEMA DES ETANGS noipan 2017 ÉLEVÉE DANS L'OISE -
Mme STEPHANIE TISON

par VLEUT (NL) (kwpn) et VERONA VIII (DE) (holst)
par CESANO II (holst) et HOTLINE III (holst)
par CAPITOL I (DE) (holst)

Mise à la reproduction en 2020

2021 LION KING DES ETANGS, (26 mars), m., bai -
BSO +19 (0,34) BCC +11 (0,22) par MYLORD CARTHAGO (sfa) -
Oise, Mme STEPHANIE TISON

HIPHOP COT CHAT bai 2017 ÉLEVÉE EN HAUTE-SAONE -
E.A.R.L. DE LA COT CHAT

par CALIDOS (DE) (nrps) et LUTECE DE PRESLE (sfa)
par ROYAL FEU (sfa) et Q'HORNADA PIERRE (aa) par FENNEC (aa)
Mise à la reproduction en 2020

2021 LORD KO DELUCA, (30 mars), m., bai - BSO +14 (0,24)
par DOLLAR DU ROUET - Indre-et-Loire,
Mme JULIANE DUPUIS

2022 Sans renseignement de KASSANDER VAN'T ROOSAKKER
(BE) (bwp)

HIPPIE CHIC noipan 2017 ÉLEVÉE DANS LES YVELINES -
M. FREDERIC CHOUVEL

par CANDY DE NANTUEL et GYPSIE II (sfa)
par QUOUGLOF ROUGE (sfa) et BELLE ATTENTE (sfa)
par KAYACK (sfa)

Mise à la reproduction en 2020

2021 LYSIE CHIC, (13 mai), f., bai
par FAUT IL DES 7 VALLONS (BE) (sbs) - Yvelines,
M. FREDERIC CHOUVEL

HIPPIE CHIC DE KREISKER (sl) bai 2017

ÉLEVÉE DANS LE FINISTÈRE - S.C.E.A. ELEVAGE DE KREISKER

par WINDOWS VH COSTERSVELD (BE) (bwp)
et DARLING DE KREISKER par VIVALDI DU SEIGNEUR (BE) (sbs)
et JAIKA DU MESNIL (sfa) par ARPEGE PIERREVILLE (sfa)

Mise à la reproduction en 2020

2021 LIBELLULE ST MAUDET, (15 juin), m., alezan -
BSO +20 (0,34) BCC +11 (0,23) par MYLORD CARTHAGO (sfa) -
Morbihan, M. OLIVIER ARENS

2022 Sans renseignement de CANDY DE NANTUEL

HIPPIE VAN DE RIB (oc) alzprie 2017 ÉLEVÉE DANS LE CHER -
Mme CHRYSTEL RIBE

par ACHAB DE PERICARD et DEMONIA VAN DE RIB (BE) (sbs)
par ROCCOSSIFRED et REALIST par LIMBO (NL) (kwpn)
Mise à la reproduction en 2020

2021 LORD ROYAL VAN DE RIB, (12 avril), m., alezan
par ERMITAGE'S BOY - Cher, Mme CHRYSTEL RIBE

HIPPY CHIC DE LA LUTH bai 2017 ÉLEVÉE DANS LA MANCHE -
M. PHILIPPE LEPELLETIER

par ANDIAMO SEMILLY et QUANELLE PLATIERE (sfa)
par DOLLAR DELA PIERRE (sfa) et GRANDEUR PLATIERE (sfa)
par GRANDEUR (DE) (han)

Mise à la reproduction en 2020

2021 LALPHA DE PADOUE, (9 juin), m., bai f. - BSO +19 (0,27)
par BY CEIRA D'ICK - Meurthe-et-Moselle,
M. FRANCOIS ALBRECHT

HIRMA DELA ROCHETTE bai f. 2017 ÉLEVÉE EN VENDEE -
M. ANTHONY HERBRETEAU

par CATCHAR MAIL et IRMA LA JOUSSE (sfa) par HURLEVENT (sfa)
et QUESSY LES HERBIER (sfa) par LEPRINCE DE THURIN (sfa)
Mise à la reproduction en 2020

2021 LANKARA DLR, (18 mars), f., bai f. - BSO +13 (0,24)
par CHANKAR MAIL - Vendée, M. ANTHONY HERBRETEAU
2022 Sans renseignement de BY CEIRA D'ICK

HIROISE DE VESQUERIE bai 2017 ÉLEVÉE DANS LA MANCHE -
G.A.E.C. DE LA VESQUERIE

par LAUTERBACH (DE) (old) et QUABILE DE VESQUERIE (sfa)
par NARCOS II (sfa) et JAVA DE LA VESQUERIE (sfa)
par ARPEGE PIERREVILLE (sfa)

ISO 110 (21) BSO +15 (0,50) - Mise à la reproduction en 2020

2021 LABEL DE VESQUERIE, (3 juillet), m., bai - BSO +19 (0,30)
par CICAIVE DU TALUS - Manche, G.A.E.C. DE LA VESQUERIE

2022 Sans renseignement de EMERALD VAN'T RUYTERSOF (BE)
(bwp)

Sans renseignement de EMERALD VAN'T RUYTERSOF (BE)
(bwp)

Sans renseignement de EMERALD VAN'T RUYTERSOF (BE)
(bwp)

HIRONDEL PETITECURIE bai 2017

ÉLEVÉE DANS LE BAS-RHIN - Mme SABINE EBERSOLDT

par OPIUM DE LAUBRY (BE) (bwp) et KOOKIE DE BAUSSY (sfa)
par QUITO DE BAUSSY (sfa) et OBSIDIENNE III (sfa)
par HISTRION (sfa)

Mise à la reproduction en 2020

2021 LEGENDE PETITECURIE, (20 avril), f., baipie - BSO +1 (0,25)
par VAILLANT DE GRISY - Bas-Rhin,
Mme SABINE EBERSOLDT

HIRONDELLE BIVILLAISE bai 2017 ÉLEVÉE DANS LA MANCHE -
M. DENIS GRISEL

par ANDIAMO SEMILLY et OCEANE BIVILLAISE (sfa)
par GABYSCION (sfa) et CYBELE DU QUESNAY (sfa) par JASMIN (sfa)
Mise à la reproduction en 2020

2021 LILOU LANGRIER, (24 avril), f., bai - BSO +12 (0,33)
par NIAGARA D'ELLE (sfa) - Haute-Marne,
M. PIERRE FRANCONI

HIS PRINCESS (IT) (si) bai 2006 ÉLEVÉE EN ITALIE -

UNIRE numéro 129769 - M. FELETTTO FIDES

par HIS HIGHNESS (DE) (han) et AHORNECCA (si)
par AHORN Z (DE) (han) et REBECCA (bawue) par RICARDO (holst)
IDR 116 (11) BDR +14 (0,54) - Mise à la reproduction en 2020

2021 LAIS BY PRINCESS, (6 juin), m., bai -
BSO +6 (0,27) BDR +6 (0,21) par THAIS DE PEGASE (sfa) -
Oise, Mme JULIE TUYTTEN

HISALYNE DES FORETS bai 2017 ÉLEVÉE DANS LA MANCHE -
M. FABRICE PARIS

par CICERO Z (BE) (z) et UNTE DES FORETS (sfa)
par DIAMANT DE SEMILLY (sfa) et JUNTE DES FORETS (sfa)
par SUPER DE BOURRIERE (sfa)

ISO 102 (21) BSO +17 (0,51) - Mise à la reproduction en 2020

2021 LAIKA DES FORETS, (20 juillet), f., bai f.
par CORNET DU LYS (DE) (westf) - Manche,
M. FABRICE PARIS, Mlle AUDREY PARIS

HISBA DE RIVERLAND bai 2017 ÉLEVÉE EN CHARENTE -
S.C.E.A. RIVERLAND

par SUNDAY DE RIVERLAND (sfb) et DISBA DE RIVERLAND
par QUATRO DE RIVERLAND (sfa) et ISBA DU MESNIL (sfa)
par MUGUET DU MANOIR (sfa)

Mise à la reproduction en 2019

2021 L'ARC DE RIVERLAND, (24 février), m., bai f. -
BSO +10 (0,33) BCC +8 (0,26)
par L'ARC DE TRIOMPHE (DE) (old) - Charente,
S.C.E.A. RIVERLAND

2022 Sans renseignement de VARGAS DE STE HERMELE (BE) (sbs)

HISIS DE RIVERLAND (oc) alezan 2017 ÉLEVÉE EN CHARENTE -
S.C.E.A. RIVERLAND

par GINO H (NL) (kwpn) et REINE DE RIVERLAND (sfa)
par LE TOT DE SEMILLY (sfa) et ISIS ROUGE (sfa)
par BLEU BLANC ROUGE II (sfa)

Mise à la reproduction en 2020

2021 LATINA DE RIVERLAND, (1 mars), f., alezan
par CANDY DE NANTUEL - Charente, S.C.E.A. RIVERLAND

2022 Sans renseignement de ITOKI DE RIVERLAND

HISPANIA DE BACON (sfa) bai 1995 ÉLEVÉE EN GIRONDE -
Mme FLORENCE COUPERIE

par LE TOT DE SEMILLY (sfa) et QUILLE GIRONDINE (aa)
par ECHO IX (aa) et EGLANTINE XVI (aa) par NIKITA III (*aa*)

ISO 117 (01) - Mise à la reproduction en 2005

2009 VANCOUVER DE LANLORE, m. - ISO 173 (19) BSO +23 (0,61)
par TOULON (BE) (bwp) - Etalon

2021 LAKE LOUISE LANLORE, (5 janvier), f., baicer -
BSO +11 (0,41) par TOULON (BE) (bwp) - Hautes-Pyrénées,
Mme ANNE DAFFLON

HISTOIRE DE LAYE alezan 2017 ÉLEVÉE DANS LE RHONE -
M. AURELIEN LAGUIDE

par STORMY DE SIVRY (sfb) et FLUTE DE CHAMPAGNE (sfa)
par ALFA D'ELLE (sfa) et UREE DE BARLY (sfa)
par JOUAN DE FRELY (aa)

Mise à la reproduction en 2019

2021 LOLITA DE LAYE, (2 mai), f., alezan - BSO +8 (0,25)
par BALISSIMO (DE) (old) - Rhône, M. AURELIEN LAGUIDE

HISTOIRE D'ECLY bai f. 2017 ÉLEVÉE DANS LES ARDENNES -
M. BENOIT BRODIER

par GERONIMO DUBOISHUE (sfa) et CASTILLE D'ECLY
par FASTOUREL DU CAP (sfa) et ANOTHER GIRL (sfa)
par NARCOS II (sfa)

Mise à la reproduction en 2020

2021 LYON DE CHAMBLEY, (17 mai), m., bai - BSO +3 (0,29)
par CANTURANO (DE) (holst) - Meurthe-et-Moselle,
M. FRANCOIS JOHNNY DIVRY

2022 Sans renseignement de FAHRENHEIT DE VAINS

HISTOIRE D'ELPHEN baipie 2017 ÉLEVÉE DANS LE FINISTÈRE -
M. OLIVIER METERREAU

par THUNDER GESMERAY (sfb) et NANTUA (sfa)
par EMIR PLATIERE (sfa) et DELLTY PIEREVILLE (sfa)
par TYPE D'ELLE (sfa)

Mise à la reproduction en 2019

2021 LE BARON D'ELPHEN, (15 juin), m., baipie
par EL BARONE 111 Z (BE) (z) - Finistère,
M. OLIVIER METERREAU

HISTOIRE DES CABANES alezan 2017

ÉLEVÉE DANS LES DEUX-SEVRES - M. JEAN-FRANCOIS COURSAUD

par CANDY DE NANTUEL et CANELLE DES CABANES
par MYLORD CARTHAGO (sfa) et TANS DES FONTAINES (sfb)
par NID D'AMOUR DE BUISSY (aa)

BSO +15 (0,43) - Mise à la reproduction en 2020

2021 LUTETIA DE CARNOET, (22 juin), f., alezan - BSO +18 (0,33)
par UNTOUCHABLE (NL) (kwpn) - Sarthe,
S.A.R.L. ECURIE AUGUSTIN MASSIN

HISTOIRE DU FRIGOUYE bai f. 2017 ÉLEVÉE DANS LE GARD -
Mme CAROLINE ROSANT

par KANNAN (NL) (kwpn) et DIMOIWI DU FRIGOUYE
par EPSOM GESMERAY (sfa) et GABY DES PLANTS (aa) par KAMI (aa)
Mise à la reproduction en 2020

2021 LEGENDE DU FRIGOUYE, (7 mars), f., alezan - BSO +17 (0,26)
par EXCALIBUR DELA TOUR VIDAL (BE) (sbs) - Gard,
Mme CAROLINE ROSANT

HISTOIRE DU MOULIN (oc) bai 2017 ÉLEVÉE DANS LA MANCHE -
M. JEAN-LUC SAILLARD

par CARPE DIEM J F CHAMPBLANC (DE) (holst)
et KURNESE PRALL (sfa) par ROSIRE (sfa) et URNESE PRALL (sfa)
par IRIS LANDAI (sfa)

Mise à la reproduction en 2020

2021 LOULOU DU MOULIN, (30 mai), m., alezan - BSO +14 (0,25)
par UNITED SUNHEUP (sfb) - Manche,
M. JEAN-LUC SAILLARD

HISTOIRE DUAL (aes) gris 2017 ÉLEVÉE DANS L'ORNE -
Mme MADELEINE LEGRAND

par RITUEL ST JEAN (sfb) et T ATHENE (NL) (kwpn)
par CORLAND (DE) (holst) et ATHENE (NL) (kwpn)
par NIMMERDOR (NL) (kwpn)

Mise à la reproduction en 2020

2021 LANCELOT ST JEAN, (11 mai), m., gris - BSO +20 (0,23)
par ATOME DES ETISSES - Orne,
Mme MADELEINE LEGRAND, M. GILLES CROGUENNEC

2022 Sans renseignement de HANLEY DKS

HISTORIA VAN DE HALHOEVE (BE) (bwp) bai 2007
ÉLEVÉE EN BELGIQUE - BWP - M. ALBERT MONNISSIN

par AMOROSO VAN DE HELLE (holst)
et WENDI VAN DE HALHOEVE (bwp) par BON AMI (BE) (sbs)
et ZAARTJE (oes) par AFRIKANER (DE) (ps)

ICC 115 (17) - Mise à la reproduction en 2020

2021 LORD DU BEAUCHATEL, (3 juillet), m., bai - BSO +2 (0,27)
par CANTO (DE) (holst) - Cantal, Mme ANGELINE FALCON,
M. DIDIER FALCON

HIT FOR FUN DES JONCS alezan 2017
ÉLEVÉE DANS LE TERRITOIRE BELFORT -

Mme MARIE CHANTAL MICHELAT FROEHLI

par FOR PLEASURE (DE) (han) et ROMANE DES JONCS (sfa)
par ROBIN II Z (DE) (han) et ESODIE DES JONCS (sfa)
par HIDALGO DE RIOU (sfa)

Mise à la reproduction en 2019

2021 LOVE DES JONCS, (22 mai), f., alezan -
BSO +16 (0,34) BCC +9 (0,27)
par DIAMANT DE SEMILLY (sfa) - Territoire-de-Belfort,
Mme MARIE CHANTAL MICHELAT FROEHLI

2022 Sans renseignement de CONTHARGOS (DE) (old)

HIT GIRL DE MERE al fon 2017 ÉLEVÉE DANS L'YONNE -
Mme MELANIE MALLET

par LABRADOR DE BREKKA (sfa) et DIVINE D'ALLOU
par CABDULA DU TILLARD (sfa) et LARA DE BONNEVILLE (sfa)
par ARPEGE PIERREVILLE (sfa)

Mise à la reproduction en 2020

2021 LOVE DE MERE, (6 mars), h., noipan - BSO +12 (0,23)
par EASY STAR DE TALMA - Yonne,
S.C.E.A. ECURIE MEL & BEN

HITALIA DE LERZY Z (z) bai 2013 ÉLEVÉE DANS LE NORD -
M. JEAN-JACQUES DELEU

par HORION DE LIBERSART (BE) (bwp) et OSYRIS DE LERZY (sfa)
par ESTEREL DES BOIS (sfa) et QUEEN DE SANSSON (sfa)
par DJIBOUTI (sfa)

Mise à la reproduction en 2020

2021 LORD DE LERZY, (24 mai), m., bai - BSO +11 (0,28)
par CANDY DE NANTUEL - Nord, M. JEAN-JACQUES DELEU

2022 Sans renseignement de SILVER DEUX DE VIRTON

HITY (ps) bai 2012 ÉLEVÉE DANS LE CALVADOS -
Mme BRIGITTE TURPIN-HUILLE et M. CLAUDE CHENUT

par KINGSALSA (US) (ps) et HOUARIA (ps) par SICYOS (US) (ps)
et MY GREEN EYES (US) (ps) par BIG SPRUCE (US) (ps)
Mise à la reproduction en 2017

2021 LET IT BE DE MOLION, (9 février), f., bai f.
par ROCK'N ROLL SEMILLY (sfa) - Haute-Marne,
G.A.E.C. DE MOLION

2022 Sans renseignement de GWENNDU DE KERGANE et de EDEN
DU ROUET

HIZAWA KOKKA gr fon 2017 ÉLEVÉE EN SAONE-ET-LOIRE -
E.A.R.L. AS DE TREFLE

par PRESIDENT (NL) (kwpn) et SUZIE DE LA PLACE (sfa)
par DAMIRO B (NL) (kwpn) et JANIK DU PLESSIS (sfa)
par CHENU DU PLESSIS (sfa)

Mise à la reproduction en 2020

2021 LIBELLULE KOKKA, (5 mars), f., bai - BSO +9 (0,33)
par OSCAR DES FONTAINES (sfa) - Saône-et-Loire,
E.A.R.L. AS DE TREFLE

2022 Sans renseignement de FALKO DE HUS

HIZYNA DE BELHEME alezan 2017 ÉLEVÉE EN SEINE-MARITIME -
M. FREDERIC AIMEZ

par QUAMIKASE DES FORETS (sfa) et DYNAMIX DE BELHEME
par SNAIKE DE BLONDEL (sfa) et SOUDAINE DU MONTET
par WINDOWS VH COSTERSVELD (BE) (bwp)

Mise à la reproduction en 2020

2021 LORD RS DE BELHEME, (22 mai), m., bai - BSO +19 (0,29)
par COOPER VD HEFFINCK (DE) (holst) - Seine-Maritime,
M. FREDERIC AIMEZ, Mme LAURE AIMEZ, M. PIERRE AIMEZ

2022 Sans renseignement de BALOU STAR (DE) (old)

HO PLAISIR MERCOEUR al bru 2017

ÉLEVÉE EN LOIRE-ATLANTIQUE - Mme MARINE FERTE et
M. GUILLAUME GAUTIER

par FOR PLEASURE (DE) (han) et CHELSEA DE KREISKER
par JARNAC (sfa) et SHIREL DE KREISKER (sfa)
par DIAMANT DE SEMILLY (sfa)

ISO 102 (21) BSO +17 (0,44) - Mise à la reproduction en 2020

2021 LESPRIT WOW, (8 juin), f., alezan -
BSO +20 (0,36) BCC +13 (0,25) par MYLORD CARTHAGO (sfa) -
Calvados, E.A.R.L. BW ELEVAGE

2022 Sans renseignement de ELDORADO VAN DE ZESHOEK (BE)

(bwp)
Sans renseignement de ELDORADO VAN DE ZESHOEK (BE)
(bwp)

Sans renseignement de BY CEIRA D'ICK

Sans renseignement de BY CEIRA D'ICK

Sans renseignement de BY CEIRA D'ICK

HOARA DE LA PROZ bai 2017 ÉLEVÉE EN HAUTE-SAONE -
M. ARMAND BLANC

par CASTRONOM Z (BE) (z) et ATHINA MAIL par JAGUAR MAIL (sfa)
et SPRING MAIL (sfb) par QUITE EASY (DE) (holst)

ISO 115 (21) BSO +16 (0,51) - Mise à la reproduction en 2020

2021 L'ATHINA DE LA PROZ, (9 avril), f., bai - BSO +20 (0,37)
par ROCK'N ROLL SEMILLY (sfa) - Haute-Saône,
M. ARMAND BLANC

HO'COCO LIBELLULE bai 2017 ÉLEVÉE DANS LE MORBIHAN -
M. GILLES BAUMANN

par DIAMANT DE SEMILLY (sfa) et QOMEDIE LIBELLULE (sfa)
par ELAN DE LA COUR (sfa) et KAVALA D'AUVRAY (sfa)
par PAPIILLON ROUGE (sfa)

BSO +22 (0,41) - Mise à la reproduction en 2020

- 2021 LA MÔME LIBELLULE**, (13 juin), f., gris
par PEGASE VAN'T RUYTERS'HOF (BE) (bwp) - Manche,
M. GILLES BAUMANN, E.A.R.L. LES ECURIES DU BREIL
- 2022 Sans renseignement de PETRUS DE BRANDEGEM (BE) (bwp)

HOLA DEL COLLE baimel 2017 ÉLEVÉE DANS L'EURE -
S.C.E.A. ELEVAGE DEL COLLE

par CATCHAR MAIL et ZANAGRA DC (IT) (si) par ZILVER (kwpn)
et ELEKTRA DU TILLARD (sfa) par ABDULLAH (CA) (trak)

Mise à la reproduction en 2020

- 2021 LHOLA DEL COLLE**, (25 mai), f., gris
par GRANDORADO TN (NL) (kwpn) - Eure,
S.C.E.A. ELEVAGE DEL COLLE

HOLA DU SAULE D'AMOUR (BE) (sbs) noirpi 2013 -
SBS numéro 54469 - SPRL SYNER J MANAGEMENT

par TROUBADOUR D'AUREL (sfb) et NACELLE D'ALZIEU (sfa)
par SIOUX DE BAUGY (sfa) et TARENTELE IV (sfa)
par JOCARISTE (sfa)

Mise à la reproduction en 2017 - Morte en 2021

- 2021 LOOPING D'ORCHIDEA**, (28 mai), m., baipie
par CONTE BELLINI (DE) (westf) - Lot-et-Garonne,
M. TEDDY VUILLOD, Mme LUCILE GAGNERAULT
- 2022 Sans renseignement de REWIZJON (PL) (oes)

HOLENN DE KERGANÉ bai f. 2017 ÉLEVÉE DANS LE MORBIHAN -
S.C.E.A. DE KERGANÉ

par SUNDAY DE RIVERLAND (sfb) et AMBRYME DE KERGANÉ
par AMADEHUS (DE) (holst) et SCALA DE KERGANÉ (sfb)
par L'ARC DE TRIOMPHE (DE) (old)

Mise à la reproduction en 2019

- 2021 LUIGI DE KERGANÉ**, (3 juin), m., bai - BSO +16 (0,23)
par FANCY DE KERGANÉ - Morbihan, S.C.E.A. DE KERGANÉ

HOLGA DES BIGNONS (sfa) bai 1995

ÉLEVÉE DANS LES COTES D'ARMOR - M. FRANCOIS FRERE

par SAPHIR ROUGE II (sfa) et SEVE DES PIERRES (sfa)
par NIGHTSHADE (ps) et FRAMBOISE (sfa) par QUASTOR (sfa)

ISO 156 (05) **ESO BSO** +1 (0,67) - Mise à la reproduction en 2009

2010 ALICANTE DE SEILLE, f. - ISO 142 (21) BSO +18 (0,61)
par BALOUBET DU ROUET (sfa)
AUSTRALÉ DE SEILLE, f. -
ISO 121 (17) BSO +11 (0,61) BCC +4 (0,27)
par DIAMANT DE SEMILLY (sfa)

2011 BALIA DE SEILLE, f. -
ISO 133 (21) BSO +14 (0,61) BCC +1 (0,25)
par QUAPRICE BOIMARGOT QUINCY (DE) (holst)

- 2021 LAFLEUR DE SEILLE**, (25 juillet), f., bai f. -
BSO +10 (0,41) BCC +1 (0,22) BDR +1 (0,26)
par CONTENDRO (DE) (holst) - Meurthe-et-Moselle,
S.C.E.A. HARAS DE LA SEILLE

HOLIDAY CHILI DE PRIM bai 2017

ÉLEVÉE DANS LES ARDENNES - Mme AMANDINE LORRAIN

par SINGULAR LS LA SILLA (MX) (oes) et A TOI DE PRIM'
par CONTERNO GRANDE (DE) (old) et QAFE'IN DE PRIM' (sfa)
par DIAMANT DE SEMILLY (sfa)

Mise à la reproduction en 2020

- 2021 LOOK AT ME DE PRIM'**, (30 avril), f., bai - BSO +18 (0,28)
par CONTHARGOS (DE) (old) - Ardennes,
Mme AMANDINE LORRAIN

HOLIDAY DC (NL) (kwpn) bai f. 2012 - KWPN - Mme VALENTINE VERNA

par BAKBOORD HBC (kwpn) et VOLANDA (oes) par PATIJN (kwpn)
et JOLANDA (oes) par RENOVO (kwpn)

Mise à la reproduction en 2020

- 2021 LEBRON ANIMADERM**, (4 juillet), m., bai - BDR +1 (0,21)
par OTTO MAIL (sfa) - Haute-Garonne, M. STEPHANE TOUJAS,
Mme SOPHIE ABADIE

2022 Sans renseignement de OTTO MAIL (sfa)

HOLIDAYS DEL CABALERO alezan 2017

ÉLEVÉE DANS LES COTES D'ARMOR - S.C.E.A. ECURIE CABALERO

par BALOU DU ROUET (DE) (old) et UPPSALA DEL CABALERO (sfa)
par KANNAN (NL) (kwpn) et NEW MORNING DREAM (sfa)
par LE TOT DE SEMILLY (sfa)

BSO +22 (0,40) - Mise à la reproduction en 2020

- 2021 LOUKOUM DEL CABALERO**, (15 mai), m., alezan -
BSO +22 (0,31) par CONTHARGOS (DE) (old) - Côtes-d'Armor,
S.C.E.A. ECURIE CABALERO

HOLLISTER NEUFMANOIR bai 2017

ÉLEVÉE DANS LE PAS-DE-CALAIS - M. DAVID LECACH et

M. CLEMENT LEFEBVRE

par COMME IL FAUT (DE) (westf) et CORIANA DE BEAUFOR
par DIAMANT DE SEMILLY (sfa) et SARABELLE (NL) (kwpn)
par HEARTBREAKER (NL) (kwpn)

Mise à la reproduction en 2020

- 2021 LILIBETH NEUFMANOIR**, (8 avril), f., alezan - BSO +21 (0,28)
par CLARIMO (DE) (holst) - Pas-de-Calais,
E.A.R.L. NEUFMANOIR STABLES

HOLLOWTOP bai 2017 ÉLEVÉE DANS LE PAS-DE-CALAIS -
S.A.R.L. BERNARD SCHOTSMANS

par FOR PLEASURE (DE) (han) et PRECIEUSE AR PARK (sfa)
par PAPILLON ROUGE (sfa) et SPONTANEE (sfa)
par MUGUET DU MANOIR (sfa)

BSO +14 (0,41) - Mise à la reproduction en 2020

- 2021 LOMA**, (1 mars), m., bai - BSO +18 (0,32)
par ELDORADO VAN DE ZESHOEK (BE) (bwp) - Pas-de-Calais,
S.A.R.L. BERNARD SCHOTSMANS

HOLLY (DE) (han) bai f. 2004 ÉLEVÉE EN ALLEMAGNE -
VHW numéro 316562204 - M. WERNER SCHRADER

par HOHENSTEIN (DE) (trak) et WERENA (han)
par WELTMEYER (DE) (han) et SERENADE (han) par SENDER (han)

BDR +15 (0,58) - Mise à la reproduction en 2015

- 2021 LOLLYPOP DE MOLION**, (3 mars), m., al fon - BDR +9 (0,35)
par CALYPSO D'HERBIERS (sfa) - Haute-Marne,
G.A.E.C. DE MOLION

2022 Sans renseignement de DIARADO (DE) (holst)

HOLLY CHANCE isapie 2017 ÉLEVÉE DANS L'ALLIER -
E.A.R.L. ELEVAGE DE BUSSET

par TZIGANO MASSUERE (sfb) et DIAMOND CHANCE
par ROCCOSSIFRED et SUNDAY CHANCE (paint)
par BLUE CHANCE AMIGO (paint)

Mise à la reproduction en 2020

- 2021 LIPSTICK DU VIOLET**, (3 mai), m., bai pie -
BSO +12 (0,32) BDR +4 (0,22) par CONTENDRO (DE) (holst) -
Indre, Mme AURORE DORSEMAINE

HOLLY MAIL alezan 2017 ÉLEVÉE DANS L'ORNE -
M. BERNARD PIERRE LE COURTOIS

par BALOUBAR MAIL et SHEENA MAIL (sfa) par IOWA (NL) (kwpn)
et KATCHINA MAIL (sfa) par CALVARO (DE) (holst)

Mise à la reproduction en 2020

- 2021 LOLITA MAIL**, (20 février), f., bai - BSO +21 (0,29)
par CATCHAR MAIL - Orne,
M. BERNARD PIERRE LE COURTOIS

HOLYMPIC DE BLONDEL bai 2017 ÉLEVÉE DANS LA MANCHE -
Dr. Vét. ELIANE MARIE RUEL

par CATCHAR MAIL et OLYMPIC CHAMPEIX (sfa) par VONDEEN (sfa)
et PARIADE DE PIERRE (sfa) par JALISCO B (sfa)

BSO +15 (0,48) - Mise à la reproduction en 2020

- 2021 LIPTON DES FLAGUES**, (30 juin), m., bai - BSO +17 (0,22)
par HARDROCK Z (z) - Calvados, M. FREDERIC LAVOINNE
- LUCKY DES FLAGUES**, (6 juillet), m., bai - BSO +19 (0,34)
par ELDORADO VAN DE ZESHOEK (BE) (bwp) - Calvados,
M. FREDERIC LAVOINNE

2022 Sans renseignement de CONTHARGOS (DE) (old)
Sans renseignement de CONTHARGOS (DE) (old)
Sans renseignement de TOULON (BE) (bwp)
Sans renseignement de TOULON (BE) (bwp)
Sans renseignement de PEGASE VAN'T RUYTERS'HOF (BE)
(bwp)
Sans renseignement de PEGASE VAN'T RUYTERS'HOF (BE)
(bwp)

HOMERIX UP (ac) gris 2010 ÉLEVÉE EN CORREZE -
M. WALTER ROUBERTIE

par MARAMIX (GB) (ps) et HOMELIE DE ROCHES (aa)
par LE CHEVREUIL (aa) et EAU DE ROCHES (*aa*) par FAST (*aa*)

Mise à la reproduction en 2018

- 2021 LISBONNE VILLA MARIA**, (24 juin), f., bai
par QUINOTO BOIS MARGOT (sfb) - Haute-Vienne,
M. PHILIPPE BRUAND, Mme AGNES FRAISSEIX BRUAND

HONDULEE D'ALBAIN bai 2017 ÉLEVÉE EN SAONE-ET-LOIRE -
M. ALEXIS BOUILLOT

par CANABIS D'ALBAIN et VIRGULE DES PRES
par QUARTZ DU CHANU (sfb) et MALICE DES PRES (sfa)
par SOCRATE DE CHIVRE (sfa)

Mise à la reproduction en 2020

- 2021 LEIA D'ALBAIN**, (25 mars), f., bai - BSO +24 (0,32)
par WINDOWS VH COSTERSVELD (BE) (bwp) - Saône-et-Loire,
M. ALEXIS BOUILLOT

2022 Sans renseignement de FLAMBUSARD D'ALBAIN
Sans renseignement de FLAMBUSARD D'ALBAIN
Sans renseignement de FLAMBUSARD D'ALBAIN

HONESTY

alzman 2017 ÉLEVÉE DANS LE CALVADOS -
Mme HENRIETTE EVAÏN

par UNTOUCHABLE (NL) (kwpn) et OLISCA (sfa) par OLISCO (sfa)
et JE TE DONNE II (sfa) par CABDULA DU TILLARD (sfa)

Mise à la reproduction en 2020

2021 L'ENVIE D'AIMER, (18 avril), f., bai - BSO +22 (0,27)
par AMANT DU CHATEAU - Calvados,
Mme HENRIETTE EVAÏN

2022 Sans renseignement de CONTENDRO (DE) (holst)

HONEY DE BEAUFOUR

bai 2017 ÉLEVÉE DANS LE CALVADOS -
M. ERIC LEVALLOIS

par DIAMANT DE SEMILLY (sfa)
et TUZAMA DE BEAUFOUR (DE) (old) par CENTO (DE) (holst)
et BALUNAÏKA (oes) par CAFE AU LAIT (old)

Mise à la reproduction en 2020

2021 L'ARTISTE DE BEAUFOUR, (12 avril), m., bai - BSO +21 (0,30)
par CONTHARGOS (DE) (old) - Calvados, M. ERIC LEVALLOIS

HONEY DES FORETS

bai f. 2017 ÉLEVÉE DANS LA MANCHE -
M. FABRICE PARIS

par CICERO Z (BE) (z) et UNTE DES FORETS (sfa)
par DIAMANT DE SEMILLY (sfa) et JUNTE DES FORETS (sfa)
par SUPER DE BOURRIERE (sfa)

ISO 102 (21) BSO +18 (0,51) - Mise à la reproduction en 2020

2021 LOVER BOY DES FORETS, (8 juillet), m., bai - BSO +18 (0,32)
par ARMITAGES BOY (DE) (old) - Manche, M. FABRICE PARIS,
Mlle AUDREY PARIS

2022 Sans renseignement de ALL STAR 5 (DE) (han)
Sans renseignement de ALL STAR 5 (DE) (han)

HONEYPOP (NL)

(kwpn) alezan 2012 - KWPN - FLC VERON

par QUAMIKASE DES FORETS (sfa) et SJOWPOP (kwpn)
par BURGGRAAF (DE) (holst) et NOLLIEPOP (kwpn)

par EPILOT (kwpn)

BSO +4 (0,52) - Mise à la reproduction en 2020

2021 LEEPOP DES CEES, (17 mai), m., bai - BSO +14 (0,27)
par FESTIVAL DU BANNEY - Territoire-de-Belfort,
M. BERNARD CANTIN

HONGKONG STAR DE KREISKER

(sl) gris 2017 ÉLEVÉE DANS LE FINISTERE - S.C.E.A. ELEVAGE DE KREISKER

par WINDOWS VH COSTERSVELD (BE) (bwp)
et DOURGA DE KREISKER par SHOUPPYDAM DES HORTS (sfa)
et JUMPY DE KREISKER (sfa) par QUITO DE BAUSSY (sfa)

Mise à la reproduction en 2019

2021 LUEUR DU CORTY, (27 mai), f., bai - BSO +19 (0,31)
par CANDY DE NANTUEL - Haute-Savoie,
M. DIDIER BOUCHET

2022 Sans renseignement de CANDY DE NANTUEL

HONOLULU DES FORETS

bai 2017 ÉLEVÉE DANS LA MANCHE -
M. FABRICE PARIS

par CICERO Z (BE) (z) et SI BELLE DES FORETS (sfb)
par QUAPRICE BOIMARGOT QUINCY (DE) (holst)
et LICORNE DES FORETS (sfa) par VOLTAIRE (DE) (han)

ISO 105 (21) BSO +17 (0,48) - Mise à la reproduction en 2020

2021 LAGON DES FORETS, (26 avril), m., bai - BSO +15 (0,21)
par BUSH VD HEFFINCK (BE) (bwp) - Manche,
M. FABRICE PARIS, Mlle AUDREY PARIS

2022 Sans renseignement de HOOVER (NL) (kwpn)
Sans renseignement de HOOVER (NL) (kwpn)
Sans renseignement de CLARIMO (DE) (holst)
Sans renseignement de CLARIMO (DE) (holst)

HONOLULU MAGIC (BE)

(aes) bai 2013 - AES -
MAGIC HORSES BELGIUM SPRL

par ELVIS TER PUTTE (BE) (bwp) et ELITE DE MUZE (bwp)
par MALITO DE REVE (BE) (sfa) et WALNUT DE MUZE (bwp)
par NABAB DE REVE (BE) (sbs)

BSO +10 (0,52) - Mise à la reproduction en 2017

2021 LENNY KRAVITZ CIRCEE, (17 mai), m., bai - BSO +14 (0,23)
par HARDROCK Z (z) - Calvados,
Mme CAROLINE JOUAN DE FAUCIGNY

2022 Sans renseignement de EL BARONE 111 Z (BE) (z)
Sans renseignement de EL BARONE 111 Z (BE) (z)

HONORINE DE KERHUIPPE

bai 2017 ÉLEVÉE DANS LE MORBIHAN - M. PATRICK DERRIAN FRABOULET

par DIAMANT DE SEMILLY (sfa) et PALOMA DE RHUYS
par QUINIQU (sfa) et HAZELLE DE RHUYS (sfa)
par VAS Y DONC LONGANE (sfa)

Mise à la reproduction en 2020

2021 LIZ DE KERHUIPPE, (5 juin), f., al bru - BSO +18 (0,29)
par CONTHARGOS (DE) (old) - Morbihan,
M. PATRICK DERRIAN FRABOULET

LOEVA DE KERHUIPPE, (4 juin), f., bai - BSO +20 (0,33)
par WINDOWS VH COSTERSVELD (BE) (bwp) - Morbihan,
M. PATRICK DERRIAN FRABOULET

2022 Sans renseignement de MYLORD CARTHAGO (sfa)
Sans renseignement de MYLORD CARTHAGO (sfa)
Sans renseignement de CARDENTO (DE) (holst)
Sans renseignement de CARDENTO (DE) (holst)
Sans renseignement de CHACCO WHITE (DE) (han)
Sans renseignement de CHACCO WHITE (DE) (han)

HONREY RYDER BATILLY

noipan 2017 ÉLEVÉE DANS L'YONNE - M. JEAN-CLAUDE VIOLLET

par QCLASSIC BOIS MARGOT (sfb) et CORLEONA BATILLY Z (z)
par CAP KENNEDY (DE) (holst) et ONLY YOU DE BATILLY (sfa)
par BURGGRAAF (DE) (holst)

Mise à la reproduction en 2020

2021 LION KING BATILLY, (21 mai), m., bai
par CONTE BELLINI (DE) (westf) - Yonne,
M. JEAN-CLAUDE VIOLLET

HOOLA HOOP DE BALLAIN

bai 2017 ÉLEVÉE EN L'EURE-ET-LOIR - Mme MANON FOURNIER

par CON AIR (DE) (holst) et JUNON DES JOUMIERS (sfa)
par OBERON DU MOULIN et TAHIS DE JALESNES (sfa)
par POT D'OR (ps)

BSO +5 (0,40) - Mise à la reproduction en 2020

2021 LILLY POP DE BALLAIN, (28 mars), f., bai - BSO +11 (0,20)
par HARDROCK Z (z) - Indre, Mme MANON FOURNIER

2022 Sans renseignement de DOURKHAN HERO Z (BE) (z)

HOOPS D'ADRIERS

bai 2017 ÉLEVÉE EN HAUTE-VIENNE -
M. HENRY BRUGIER et Mme FRANCOISE NAUDON

par CONTENDRO (DE) (holst) et VENI VICI D'ADRIERS
par TOULON (BE) (bwp) et FRIT DES TEMPLIERS (sfa)
par QUIDAM DE REVEL (sfa)

Mise à la reproduction en 2020

2021 LUNABELLE DE BAGNEUX, (11 avril), f., bai - BSO +13 (0,32)
par ARMITAGES BOY (DE) (old) - Vienne, M. YVES FAUCHARD

2022 Sans renseignement de EL BARONE 111 Z (BE) (z)

HOPALE DE CONQUES

gris 2017 ÉLEVÉE EN GIRONDE -
S.A.S. HARAS DE CONQUES

par CRISTALLO (DE) (westf) et PERLA MIA (sfa)
par DUC DU MURIER (sfa) et AMOUR DE FEE (sfa) par NARCOS II (sfa)

Mise à la reproduction en 2020

2021 LAZULY DE CONQUES, (18 mars), m., gris - BSO +12 (0,28)
par CARTANI (DE) (holst) - Gironde,
S.A.S. HARAS DE CONQUES

HOPE DES ESSARTS

alezan 2017 ÉLEVÉE EN COTE-D'OR -
M. PAUL MAYOL

par ROCK'N ROLL SEMILLY (sfa) et THEISS DES ESSARTS (sfa)
par WATCH ME (BE) (bwp) et OBEPINE DES ESSARTS (sfa)
par DON QUI CHOTTE (sfa)

Mise à la reproduction en 2020

2021 LITTLE BLUES ESSARTS, (21 mars), m., alezan -
BSO +14 (0,24) par ELWOOD BLUES - Côte-d'Or,
M. PAUL MAYOL

2022 Sans renseignement de ELWOOD BLUES

HOPE DU REVERDY

bai 2017 ÉLEVÉE DANS LA MANCHE -
S.A.S. HARAS DU REVERDY

par DIAMANT DE SEMILLY (sfa) et UNE ETOILE DU REVERDY (sfa)
par QUIDAM DE REVEL (sfa) et HELVETII (sfa)
par OBERON DU MOULIN

BSO +18 (0,40) - Mise à la reproduction en 2020

2021 LOVELY DU REVERDY, (18 mai), f., bai
par CORNET DU LYS (DE) (westf) - Manche,
S.A.S. HARAS DU REVERDY

2022 Sans renseignement de MYLORD CARTHAGO (sfa)
Sans renseignement de MYLORD CARTHAGO (sfa)

HORNELLA DELORME

noipan 2017 ÉLEVÉE EN MEURTHE-ET-MOSELLE - S.A.R.L. ECURIE DELORME

par WINDOWS VH COSTERSVELD (BE) (bwp) et DAKOTA DELORME
par SARANTOS (NL) (kwpn) et RIUKA DELORME (sfa)
par IDEAL DE LA LOGE (sfa)

ISO 109 (21) BSO +17 (0,50) - Mise à la reproduction en 2019

2020 KLARA DELORME, (2 juin), f., noir -
BSO +20 (0,37) BCC +9 (0,22) par MYLORD CARTHAGO (sfa) -
Meurthe-et-Moselle, S.A.R.L. ECURIE DELORME

HORTENSE PLANCHETTE

bai 2017 ÉLEVÉE DANS LA SARTHE -
M. PHILIPPE HUBERSON et M. MAURICE HUBERSON

par JENNY DE LA CENSE (sfa) et SPIREE DE PLANCHETTE (sfa)
par GRAND CHEF BLEUS (sfa) et GOLDEN PLANCHETTE (sfa)
par GREY DOMINO (GB) (ps)

Mise à la reproduction en 2019

2021 LILASROSE PLANCHETTE, (30 avril), m., bai - BSO +12 (0,24)
par EXQUIS DE VIZY - Sarthe, M. PHILIPPE HUBERSON,
M. MAURICE HUBERSON

2022 Sans renseignement de EXQUIS DE VIZY

HORTENTIA MINOTIERE bai 2017 ÉLEVÉE DANS LE CALVADOS -
G.A.E.C. DE LA MINOTIERE

par CONTENDRO (DE) (holst) et TULIPE MINOTIERE (sfa)
par MR BLUE (NL) (kwpn) et LISA MINOTIERE (sfa)
par CELLEBRIO (DE) (holst)

Mise à la reproduction en 2020

2021 LADYGIRL MINOTIERE, (4 mai), f., bai - BSO +17 (0,23)
par GOOD PLEASURE SEMILLY - Calvados,
M. PHILIPPE ALLAIN, Mme ANNICK ALLAIN

2022 Sans renseignement de FALKO DE HUS et de HELIOS D'HELBY

HOSAKA DU MONDRAGON alezan 2017

ÉLEVÉE EN COTE-D'OR - Mme EVE CAILLET

par ROCK'N ROLL SEMILLY (sfa) et QITANA DU MONDRAGON (sfa)
par TRICOLERE II (sfa) et HAIFA DE LA HOUCHE (sfa)
par TOTOCHÉ DU BANNEY (sfa)

Mise à la reproduction en 2020

2021 LSINKI DU MONDRAGON, (16 mai), m., bai cl
par BUSH VD HEFFINCK (BE) (bwp) - Côte-d'Or,
Mme EVE CAILLET

HOSANNA DE CIRCEE gris 2017 ÉLEVÉE DANS LE CALVADOS -
Mme CAROLINE JOUAN DE FAUCIGNY

par MYLORD CARTHAGO (sfa) et ULTRACHIC ARMAGNAC (sfa)
par DOLLAR DELA PIERRE (sfa) et OPHÉLIE DE BLONDEL (sfa)
par VONDEEN (sfa)

Mise à la reproduction en 2020

2021 LIKE A ROCKSTAR T, (4 avril), f., bai - BSO +12 (0,22)
par PRINZ CLINTUS (DE) (holst) - Hérault,
Mme HANNA TARDIVEAU

H'OSSELLE EN VERBONNE bai 2017 ÉLEVÉE DANS LE JURA -
M. PIERRE LAURENT

par ROMANDO DE L'ABBAYE (sfa) et IS OSSELLE (sfa)
par PITCHOUNET (ps) et URGANDE D'OSSELLE (sfa)
par CESAR DE LA COTE (sfa)

Mise à la reproduction en 2020

2021 LUCKY EN VERBONNE, (4 mai), m., bai
par ORAME (NL) (kwpn) - Jura, M. PIERRE LAURENT

2022 Sans renseignement de MAJOR DE COQUERIE (sfa)

HOT SPRINGS VD DWERSE HAG (BE) (bwp) bai f. 2007 -
BWP - BVBA SPITS

par CYBER VAN VRIJHERN (bwp) et CATALPA DH Z (z)
par CENTO LANO (DE) (bawue)
et VINCA MAJOR V VLIERINGEN (BE) (bwp) par DOMINARD (old)

Mise à la reproduction en 2020

2021 LUCIFER LV, (3 août), m., al fon -
BSO +17 (0,30) BCC +5 (0,21) BDR +1 (0,24)
par DIAMANT DE SEMILLY (sfa) - Manche, LV BREEDING

HOTESSE D'AUBIGNY alezan 2017 ÉLEVÉE DANS LA LOIRE -
Dr. Vét. PIERRE VALETTE

par CROC LULU D'AUBIGNY et HOTESSE DU VALON (sfa)
par SCHERIF D'ELLE (sfa) et ALUMINE DU VALON (sfa)
par ORGUEIL DU DONJON (sfa)

Mise à la reproduction en 2020

2021 LIGHT BLUE DJINN, (30 mars), m., alezan - BSO +10 (0,25)
par NUMBER ONE SEMILLY (sfa) - Loire,
M. ANTOINE THOVISTE

HOTESSE DE LA FERME bai 2017 ÉLEVÉE DANS LA MANCHE -
M. ANDRE DIGEON et Mme MIREILLE DIGEON

par ASCOT DES IFS et IMAGE DE LA FERME (sfa)
par BILL DE BAUGY (sfa) et REINE DU HAMEAU (sfa)
par KALIFE DES PARCS (sfa)

Mise à la reproduction en 2020

2021 LAURETTE DE LA FERME, (21 juin), f., bai - BSO +12 (0,24)
par DIEGO DE BLONDEL - Manche, M. ANDRE DIGEON,
Mme MIREILLE DIGEON

2022 Sans renseignement de FESTIVAL D'ARGOUGES

HOTTONIE DE KREISKER gr fer 2017

ÉLEVÉE DANS LE FINISTÈRE - Mme CATHERINE ANSQUER

par DIAMANT DE SEMILLY (sfa) et DOLCE VITA TOPS
par JARNAC (sfa) et CRAZY DE KREISKER (LU) (sl)
par CHELLANO Z (DE) (holst)

Mise à la reproduction en 2020

2021 LIBERTY DES JOANINS, (6 mars), f., baimel - BSO +17 (0,28)
par CARTANI (DE) (holst) - Ain, M. STEPHANE MONIER

HOULADAME UNE PRINCE alezan 2017

ÉLEVÉE DANS LE PAS-DE-CALAIS - S.A.R.L. HARAS DES PRINCES et
Mme DANIELLE PRINCE

par QUIDAM DE REVEL (sfa) et OASIS D'HONVAULT (sfa)
par HEARTBREAKER (NL) (kwpn) et GITANE D'HONVAULT (sfa)
par QUAM DE LA LANDE (sfa)

BSO +12 (0,41) - Mise à la reproduction en 2019

2021 LADYDAME PAESE VERDE, (12 mai), f., alezan -
BSO +16 (0,34) par BALOU DU ROUET (DE) (old) - Yonne,
S.C.E.A. PAESE VERDE

HOULE DE SIJU alezan 2017 ÉLEVÉE EN HAUTE-GARONNE -

S.A.R.L. FB

par VALMY DE LA LANDE et JOLIE DE RAMPAN (sfa)
par LIEU DE RAMPAN (sfa) et OUTRE MANCHE (sfa) par URIEL (sfa)
Mise à la reproduction en 2020

2021 LIBECCIO DE SIJU, (12 juin), m., alezan - BSO +16 (0,31)
par UNTOUCHABLE (NL) (kwpn) - Haute-Garonne, S.A.R.L. FB

2022 Sans renseignement de GINKO DU ROUET

HOULE DU PHARE al cui 2017 ÉLEVÉE DANS LA MANCHE -

M. OLIVIER BROHIER

par KAPITOL D'ARGONNE (sfa) et VIGIE DU PHARE
par OLALA DE BUISSY (sfa) et QUEEN DU PHARE (sfa)
par KANNAN (NL) (kwpn)

Mise à la reproduction en 2020

2021 LITTORAL DU PHARE, (1 juillet), m., alezan - BSO +19 (0,24)
par DARKHORSE BRIMBELLES - Manche,
M. OLIVIER BROHIER

2022 Sans renseignement de FREUD DE KREISKER (sl)

HOULETTE DU FAY bai cl 2017 ÉLEVÉE DANS LE PAS-DE-CALAIS -
Mme ANGÉLIQUE HOLLANDER

par ON IRA (sfa) et VICTOIRE DU LUTHI par BAYARD D'ELLE (sfa)
et KIMERA DE JANNIERE (sfa) par KING'S ROAD (ps)

Mise à la reproduction en 2020

2021 LUCKY BOY DU FAY, (22 mai), m., bai - BSO +1 (0,20)
par FLYBOY D'ELLO - Pas-de-Calais,
Mme ANGÉLIQUE HOLLANDER

HOUPE'S BIG BOSS bai 2017

ÉLEVÉE DANS LE TERRITOIRE BELFORT - M. HUGO PETIOT

par QUICKLY DE KREISKER (sfa) et E LISSY Z (NL) (z)
par EMBASSY II (han) et CELESTA Z (z) par CARETANO Z (DE) (holst)
Mise à la reproduction en 2020

2021 LILY POP CRAZY, (22 avril), f., bai - BSO +17 (0,29)
par CANDY DE NANTUEL - Territoire-de-Belfort,
S.A.R.L. ECURIE MELODIE PETIOT

HOURIA DES AJONCS al fon 2017 ÉLEVÉE DANS LA MANCHE -
M. BRUNO PAYSANT

par DIAMANT DE SEMILLY (sfa) et KYRIELE DES AJONCS (sfa)
par FLIPPER D'ELLE (sfa) et GAZELLE DES FORGES (sfa)
par THURIN (sfa)

Mise à la reproduction en 2020

2021 LABAN DES AJONCS, (6 mai), m., bai - BSO +17 (0,23)
par GREY SKY D'IVRAIE - Manche, M. BRUNO PAYSANT

2022 Sans renseignement de GREY SKY D'IVRAIE

HOURRA DE SEELBERG bai f. 2017 ÉLEVÉE DANS LE BAS-RHIN -
Mme MANON SCHWARZ

par CASH DU PLESSIS et BAIE ROSE DES AUBIERS
par QUITE EASY (DE) (holst) et CRISTALLE II (sfa)
par DUC DE FERCE (ps)

Mise à la reproduction en 2020

2021 LITCHI DE SEELBERG, (13 mai), m., bai f. - BSO +6 (0,29)
par KING SIZE (aa) - Bas-Rhin, Mme MANON SCHWARZ

H'TAG DE FERVAC bai 2017 ÉLEVÉE DANS L'AISNE -

M. JEAN PHILIPPE LATARGET

par PRODIGE DES ETISSES (sfa) et QUI VA DE FERVAC (sfa)
par COL CANTO (sfa) et SAMBA DE BUCY (sfa) par TCHERCO (aa)
Mise à la reproduction en 2020

2021 LORELEI DE FERVAC, (12 avril), m., bai f. - BSO +13 (0,32)
par NERVOSO (sfa) - Aisne, M. JEAN PHILIPPE LATARGET

HUAYRA JOLLY JUMPER bai 2017

ÉLEVÉE DANS LE MORBIHAN - S.A.R.L. JOLLY JUMPER

par WHAT A QUICKSTAR R (NL) (kwpn) et RIVA DE PLEVILLE
par QUAPRICE BOIMARGOT QUINCY (DE) (holst) et RIVA (BE) (sbs)
par KANNAN (NL) (kwpn)

ISO 106 (21) BSO +17 (0,46) - Mise à la reproduction en 2020

2021 LAGONDA JOLLY JUMPER, (25 août), m., bai - BSO +19 (0,36)
par QCLASSIC BOIS MARGOT (sfb) - Morbihan,
S.A.R.L. JOLLY JUMPER

LOTUS JOLLY JUMPER, (12 avril), m., bai - BSO +19 (0,26)
par FUNKY MUSIC SEMILLY - Morbihan,
S.A.R.L. JOLLY JUMPER

HUG D'AUTHUIT (oc) bai 2017 ÉLEVÉE DANS L'EURE -
S.C.E.A. ECURIE D'AUTHUIT

par QUAPRICE BOIMARGOT QUINCY (DE) (holst)
et BISCOTTE DES BRIMBELLES (BE) (sbs)
par PRESIDENT (NL) (kwpn)
et ERYTHREA VD SCHRIBERG (BE) (bwp) par TOULON (BE) (bwp)
Mise à la reproduction en 2020

2021 LOVELY D'AUTHUIT, (15 mars), f., alezan - BSO +21 (0,28)
par THAIS DE PEGASE (sfa) - Eure,
S.C.E.A. ECURIE D'AUTHUIT

HUGOLINE DES JOANINS bai 2017 ÉLEVÉE EN SUISSE -
M. STEPHANE MONIER

par DIAMANT DE SEMILLY (sfa) et CIVITAVECCHIA GARETTE
par NIAGARA D'ELLE (sfa) et JUGOLINE ROUGE (sfa)
par OLISCO (sfa)

BSO +15 (0,40) - Mise à la reproduction en 2020

2021 LIPTON DES JOANINS, (3 mars), m., bai -
BSO +16 (0,34) BDR +1 (0,20) par LAUTERBACH (DE) (old) -
Ain, M. STEPHANE MONIER

HUNALOU DE LA LOVE bai f. 2017 ÉLEVÉE EN CORREZE -
S.A.R.L. ELEVAGE DE LA LOVE

par BALOU DU ROUET (DE) (old) et UNABLUE DE LA LOVE (sfa)
par MR BLUE (NL) (kwpn) et KALOUBEE DE LA LOVE (sfa)
par GALOUBET A (sfa)

Mise à la reproduction en 2020

2021 L'OR DE LA LOVE, (17 avril), m., gr fon - BSO +20 (0,34)
par UNTOUCHABLE M (NL) (kwpn) - Corrèze,
Mme THERESE BAUDEQUIN

2022 Sans renseignement de CANTURANO (DE) (holst) et de
FAHRENHEIT DE VAINS

HUPS AVEL MOR alezan 2017 ÉLEVÉE EN ILLE-ET-VILAINE -
M. ALAIN LECHANTOUX et M. DAVID JAVAUDIN

par ANDIAMO SEMILLY et RESACHA DE TREHO (sfa)
par KODAC DU ROC (sfa) et DALAIS (sfa)
par TOLBIAC DES FORETS (sfa)

Mise à la reproduction en 2020

2021 LITTLE QUEEN AVEL MOR, (11 mai), f., bai - BSO +16 (0,24)
par DOLLAR DU ROUET - Ille-et-Vilaine,
M. DAVID JAVAUDIN, M. ALAIN LECHANTOUX

2022 Sans renseignement de CHACGRANO (DE) (old)

HURRICANE DE HUS bai 2017 ÉLEVÉE EN LOIRE-ATLANTIQUE -
S.A.R.L. HARAS DE HUS

par BALOUBET DU ROUET (sfa) et BIKINI DE HUS
par LEVISTAN (DE) (han) et SILVANA (NL) (kwpn)
par CORLAND (DE) (holst)

BSO +16 (0,40) - Mise à la reproduction en 2020

2021 LOUVE DE ROQUELINE, (19 mai), f., bai - BSO +19 (0,27)
par QUADRIO TAME (sfa) - Calvados, M. PATRICK LALONDE

HUSH D'OPIATE alezan 2017 ÉLEVÉE DANS LE RHONE -
Mme FAUSTINE CHAVENT

par TZIGANO MASSUERE (sfb) et MELUSINE DE LA GRANGE (sfa)
par MUGUET DU MANOIR (sfa) et SANGRIA II (sfa)
par SIMOUN C (sfa)

Mise à la reproduction en 2020

2021 LIDOCAINE D'OPIATE, (22 mai), f., bai - BSO +2 (0,24)
par AMBRE D'ELINCOURT - Ain, Mme FAUSTINE CHAVENT

HUTOPIE DE RIVERLAND bai 2017 ÉLEVÉE EN CHARENTE -
S.C.E.A. RIVERLAND

par MONTENDER (NL) (kwpn) et UTOPIE DE RIVERLAND (sfb)
par L'ARC DE TRIOMPHE (DE) (old) et JACOBEE (sfa)
par RYON D'ANZEX (aa)

Mise à la reproduction en 2020

2021 LEVI'S DE RIVERLAND, (11 mars), m., bai - BSO +10 (0,26)
par BRESIL DE RIVERLAND - Charente, S.C.E.A. RIVERLAND

2022 Sans renseignement de ROCK'N ROLL SEMILLY (sfa)

HUXLY BLESSE VT ASSCHAUT (BE) (bwp) bai 2007
ÉLEVÉE EN BELGIQUE - BWP - MME ANNE MUYS

par NONSTOP (bwp) et BABLESSE VAN BERKENBROECK (BE) (bwp)
par SKIPPY II (sfa) et SOBLESSE (rhdl)
par PABLO VAN BERKENBROEK (westf)

ISO 138 (16) **BSO** +15 (0,58) - Mise à la reproduction en 2020

2021 LANAKEN BLESSE SMG, (8 mai), f., alezan - BSO +7 (0,33)
par TROUBADOUR D'AUREL (sfb) - Seine-et-Marne,
Mme MARGAUX GUELOU

2022 Sans renseignement de KANNAN (NL) (kwpn)

HYBRIS VAN HEISTE (BE) (bwp) bai 2007 ÉLEVÉE EN BELGIQUE -
BWP numéro 261865 - M. PATRICK GILLIS

par DIABEAU (BE) (bwp) et UTAH H (bwp) par PACHAT II (sfa)
et INDIA VD PADENBORRE (bwp) par FANTASTIQUE (sfa)

BSO +3 (0,43) - Mise à la reproduction en 2011

2012 **CAPTAIN FLORIDA**, h. - ISO 131 (18) BSO +10 (0,57)
par COROFINO (DE) (holst)

2021 LARINA D'ECOTIER, (19 mars), f., bai - BSO +8 (0,20)
par CHACCO BLUE II (DE) (old) - Isère,
M. OLIVIER ANNEQUIN DIGOND,
Mme ALEXA ANNEQUIN DIGOND

HYDRA DE KREISKER bai 2017 ÉLEVÉE DANS LE FINISTERE -
S.C.E.A. ELEVAGE DE KREISKER

par TAALEX (DE) (bywbl) et CERRUTI DE KREISKER
par CONRAD (DE) (holst) et QUINDY DE KREISKER (sfa)
par DIAMANT DE SEMILLY (sfa)

Mise à la reproduction en 2020

2021 LEONARDO DE LEZELLE, (20 juin), m., bai
par EL BARONE 111 Z (BE) (z) - Morbihan,
M. PATRICK EVENO, M. OLIVIER FEDON,
M. JULIEN DERVILLERS

HYDRA OF BRANDHEYDE (BE) (bwp) bai 2007 -
BWP numéro 263090 - BRANDHEIJDE NV

par NUMERO UNO (kwpn) et BASIC OF CAVALLINI (bwp)
par GRAN CORRADO (kwpn) et WINNIZA (westf)
par WALLDORF (han)

Mise à la reproduction en 2016

2021 LAOS DES ETOILES, (18 mai), m., bai - BSO +17 (0,22)
par AMANT DU CHATEAU - Vosges,
M. MAXIMILIEN LHUILLIER

2022 Sans renseignement de FALKO DE HUS

HYGIE DE COURCEL (sfa) bai 1995 ÉLEVÉE DANS L'AINSE -
M. THIERRY PONTHEU

par STARKY D'ANCHIN et ROSIERE III (sfa)
par GRAND VENEUR (sfa) et KANTALE (sfa) par QUASTOR (sfa)
ISO 121 (01) - Mise à la reproduction en 2006

2020 KIMANIE DE COURCEL, (9 juin), f., bai f. - BSO +5 (0,36)
par COLMAN (DE) (holst) - Aisne, E.A.R.L. DE COURCELLES

HYLOTTA bai 2017 ÉLEVÉE DANS L'AUBE - M. PHILIPPE FERON

par CLARCK DE COURCEL et SIALOTTA BOIS MARGOT (sfb)
par QUAPRICE BOIMARGOT QUINCY (DE) (holst)
et BALLERINE D'OR (sfa) par HURLEVENT (sfa)

Mise à la reproduction en 2020

2021 LOREL, (8 mai), m., bai par CONTE BELLINI (DE) (westf) -
Aube, M. PHILIPPE FERON

HYPNOSE DE L'ETRE bai f. 2017 ÉLEVÉE DANS L'ORNE -
Mme TIPHAINE THEBAULT, Mme OCEANE THEBAULT et
Mme ROMANE THEBAULT

par CONTENDRO (DE) (holst) et PROMISE DU REVERDY (sfa)
par ROBIN II Z (DE) (han) et TULIPE DE LA LANDE (sfa)
par GRAND VENEUR (sfa)

ISO 112 (21) **BSO** +11 (0,51) - Mise à la reproduction en 2020

2021 LEADER DE L'ETRE, (29 mai), m., bai - BSO +18 (0,28)
par DOLLAR DU ROUET - Orne, Mme TIPHAINE THEBAULT,
M. ALAIN THEBAULT

2022 Sans renseignement de MYLORD CARTHAGO (sfa)

HYPNOTIC CDL alezan 2017 ÉLEVÉE DANS LE PAS-DE-CALAIS -
Mme JULIETTE PENIN

par TORNESCH (NL) (kwpn) et MISS ENICO DE VILLERS (sfa)
par LE TOT DE SEMILLY (sfa) et VALSE DES PERELS (sfa)
par OSPIDE (sfa)

Mise à la reproduction en 2020

2021 LARGO CDL DE L'HONEL, (17 février), m., bai - BSO +11 (0,22)
par CORNET'S BALOU (DE) (old) - Nord, M. SYLVAIN FRERE,
Mme SABRINA LIMBOURG

2022 Sans renseignement de HOTSHOT CDL

HYPNOTIC DORCHIVAL al fon 2017

ÉLEVÉE EN SAONE-ET-LOIRE - M. SEBASTIEN FONCK

par KANNAN (NL) (kwpn) et DZARA DORCHIVAL
par QLASSIC BOIS MARGOT (sfb) et RIEKE 63 (DE) (old)
par RAPHAEL (DE) (westf)

Mise à la reproduction en 2020

2021 LA MOME DORCHIVAL, (1 mai), f., bai - BSO +18 (0,22)
par CORNET'S BALOU (DE) (old) - Saône-et-Loire,
M. SEBASTIEN FONCK

HYPOTHESE MANCIAISE bai 2017 ÉLEVÉE DANS LA MANCHE -
Dr. Vét. DENIS HUBERT

par VIGO CECE et AMANDINE ARDENTE par ORLANDO (BE) (bwp)
et UTILE ARDENTE (sfa) par GRAND VENEUR (sfa)

Mise à la reproduction en 2020

2021 L'OMBRE MANCIAISE, (5 juin), f., noipan - BSO +18 (0,27)
par BY CEIRA D'ICK - Manche, Dr. Vét. DENIS HUBERT

HYRULE DES RENERIES

bai 2017 ÉLEVÉE DANS L'OISE -
Mme CLAIRE BLANQUART

par CONTENDRO (DE) (holst) et OVATION DU PRIEL (sfa)
par ILLICO DE BATILLY (sfa) et EGLANTINE ARDENTE (sfa)
par TYPE D'ELLE (sfa)

Mise à la reproduction en 2020

2021 LINK DES RENERIES, (9 mars), m., bai - BSO +12 (0,23)
par DARTAGNAN DE BELIARD - Oise,
Mme CLAIRE BLANQUART

2022 Sans renseignement de MACHNO CARWYN (GB) (wd)

HYSOPE D'ALLOBROGIE

noipan 2017

ÉLEVÉE EN HAUTE-SAVOIE - Mme VALERIE GONZALEZ

par DIAMANT DE SEMILLY (sfa) et ROYALE ALTESSE (DE) (westf)
par WINDOWS VH COSTERSVELD (BE) (bwp) et PRESTIGE (westf)
par POLYDOR (westf)

BSO +19 (0,40) - Mise à la reproduction en 2020

2021 LAS VEGAS LA VALIERE, (14 avril), m., alezan -
BSO +23 (0,27) par CANABIS D'ALBAIN - Saône-et-Loire,
Mme DOMINIQUE MIRBAUX, M. FRANCK DESCHENAUX

2022 Sans renseignement de QLASSIC BOIS MARGOT (sfb)

I AM DE LA BAILLE ROUGE (BE)

(sbs) bai 2014 - SBS

par LUSO (GB) (ps) et VOYELLE DE LA BAILLE ROUGE (BE) (sbs)
par SARASTRO (ac) et KIONA (sbs) par ALCANAR (ps)

Mise à la reproduction en 2018

2021 LONDON NIGHT BLANCHE, (8 octobre), f., bai
par LAMM DE FETAN (sfa) - Meuse,
E.A.R.L. DE LA MAISON BLANCHE

2022 Sans renseignement de I'M SPECIAL DE MUZE (BE) (bwp)

I LOVE CHAMPENOTTE (BE)

(bwp) bai f. 2008

ÉLEVÉE EN BELGIQUE - BWP numéro 271547 - M. PIERRE BOULANGER

par JOERIS (NL) (kwpn) et QUASSIA DE CHAMPENOTTE (BE) (sbs)
par CRUISING (IE) (ish) et AMARYLLIS D'HEX (BE) (sfa)
par JOYAU (sfa)

Mise à la reproduction en 2013

2013 NIAGARA DE CHAMPENOTTE (BE) (bwp), f. - ICC 124 (20)
par SIR DONOVAN (oes)

2021 LOL DES AULNAIS, (10 avril), f., gris
par LUC DES BRUYERES (sfa) - Indre, M. EYMERIC PROT

2022 Sans renseignement de LUC DES BRUYERES (sfa)

IALBA MOUCHE

bai 2018 ÉLEVÉE DANS LA MANCHE -

E.A.R.L. ELEVAGE MOUCHE

par UTRILLO VD HEFFINCK (BE) (bwp) et ALBA CASTELFORTE
par DIAMANT DE SEMILLY (sfa) et NOBLESSE D'ELLE (sfa)
par KANNAN (NL) (kwpn)

BSO +18 (0,40) - Mise à la reproduction en 2020

2021 LEILA MOUCHE, (13 juin), f., gris - BSO +21 (0,34)
par UNTOUCHABLE M (NL) (kwpn) - Manche,
E.A.R.L. ELEVAGE MOUCHE

2022 Sans renseignement de NINTENDER (NL) (kwpn)

IANA D'O (BE)

(bwp) bai 2008 - BWP numéro 270425 -

M. HERMAN CLAESSENS

par NONSTOP (bwp) et HAVANA D'O (sfa) par GALOUBET A (sfa)
et TIVOLI DU THOT (sfa) par NARCOS II (sfa)

ISO 133 (16) **BSO** +12 (0,56) - Mise à la reproduction en 2019

2021 LEMPICKA DU CLOS JOLI, (23 mai), f., bai - BSO +16 (0,38)
par QLASSIC BOIS MARGOT (sfb) - Oise, S.A.S. LA PERELLE

2022 Sans renseignement de QUEL HOMME DE HUS (DE) (holst)

IANTHE PROVA (BE)

(bwp) bai f. 2008 - BWP numéro W00272407 -

PROVA HOF N.V.

par EWOUT VD KLEINE ROOST (sbs)

et JESSIE VAN HET PROVAHOF (oes) par JOLIE (kwpn)
et NINA VAN HET PROVAHOF (oes) par FURIOSO (BE) (han)

ISO 101 (15) - Mise à la reproduction en 2020

2021 LOPOTIDADA DU PRE, (1 mai), f., bai
par QUILVARO DE LYR (sfa) - Var, M. VICTOR TISSEUR,
Mme MARIANNE TAULELLE

2022 Sans renseignement de CONTHARGOS (DE) (old)

IBIZA CLEUDRAIN

alzpje 2018 ÉLEVÉE DANS LES COTES D'ARMOR -

M. FREDERIC COUENNE, M. VITALI COUENNE et Mme VALIA COUENNE

par VIP DE CLEUDRAIN et PAOLA DU MESNIL (sfa)
par HELIOS DE LA COUR II (sfa) et REGINA DU MESNIL (sfa)
par IMAM D'OR (sfa)

Mise à la reproduction en 2020

2021 LAMBORGHINY CLEUDRAIN, (2 avril), m., alezan -
BSO +12 (0,34) par APACHE D'ADRIERS (sfa) - Côtes-d'Armor,
M. FREDERIC COUENNE

IBIZA DE NANTUEL

alezan 2018 ÉLEVÉE DANS LE CHER -

Mme CLAIRE GOUIN

par LUIDAM (NL) (kwpn) et QUINTA DE NANTUEL (sfa)

par PARCO (BE) (bwp) et ESQUISSE NANTUEL (sfa)

par I LOVE YOU (sfa)

Mise à la reproduction en 2020

2021 LOUGANO DE NANTUEL, (21 mars), m., bai - BSO +17 (0,20)
par HONDURAS LA SILLA - Cher,
S.C.E.A. M.L.E.A DEUQUET ELEVAGE DE NANTUEL

2022 Sans renseignement de HONDURAS LA SILLA

IBIZA LGD

bai 2018 ÉLEVÉE DANS LE FINISTERE - E.A.R.L. AUDACE

par CASALL (DE) (holst) et AUDACE DE KERGLENN

par L'ARC DE TRIOMPHE (DE) (old) et SHANA DE KERGLENN (sfa)
par DIAMANT DE SEMILLY (sfa)

Mise à la reproduction en 2020

2021 LUBIE DE KERVEL, (4 août), f., bai - BSO +23 (0,30)

par UNTOUCHABLE (NL) (kwpn) - Finistère,

Mme SOPHIE GOURSAUD, M. SAMUEL DENES

2022 Sans renseignement de EL BARONE 111 Z (BE) (z)

Sans renseignement de EL BARONE 111 Z (BE) (z)

Sans renseignement de TANGELO VAN DE ZUUTHOEVE (BE)
(bwp)

Sans renseignement de TANGELO VAN DE ZUUTHOEVE (BE)
(bwp)

IBIZZA DE FEYELÉ

bai f. 2018 ÉLEVÉE DANS LA MOSELLE -

Mme SYLVIANE CASPER

par VLEUT (NL) (kwpn) et UNE PASSION BLONDEL (sfa)

par QUAPRICE BOIMARGOT QUINCY (DE) (holst)

et MA PASSION (sfa) par FIRST BRIDE (sfa)

Mise à la reproduction en 2020

2021 LETSKISS DE L'AUMOY, (15 mai), m., noipan - BSO +18 (0,33)
par QLASSIC BOIS MARGOT (sfb) - Sarthe,
M. GAETAN CHABOTEAU

2022 Sans renseignement de CORNET'S PRINZ (DE) (westf)

ICE ROYAL DE LA CENSE

bai 2018 ÉLEVÉE DANS LA MANCHE -

S.C.E.A. DU NORON

par DIAMANT DE SEMILLY (sfa) et CANTATE ST LOISE

par QUAPRICE BOIMARGOT QUINCY (DE) (holst)

et JOAIDA SAINT LOISE (sfa) par PAPILLON ROUGE (sfa)

Mise à la reproduction en 2020

2021 LITCHE DE LA CENSE, (24 mai), f., bai f. - BSO +20 (0,30)
par CONTHARGOS (DE) (old) - Manche, S.C.E.A. DU NORON

2022 Sans renseignement de KANNAN (NL) (kwpn)

ICECREAM DE CONQUES

gris 2018 ÉLEVÉE EN GIRONDE -

S.A.S. HARAS DE CONQUES

par CLARIMO (DE) (holst) et FOLIE DE CONQUES

par WINDOWS VH COSTERSVELD (BE) (bwp) et CHAMADE DI TAI

par TINKA'S BOY (NL) (kwpn)

Mise à la reproduction en 2020

2021 LIAKHOV DE CONQUES, (9 juillet), f., gris

par ROMANOV (NL) (kwpn) - Gironde,

S.A.S. HARAS DE CONQUES

2022 Sans renseignement de CANDY DE NANTUEL

Sans renseignement de CANDY DE NANTUEL

IDA DE LA BIGARDERIE

(sfa) alezan 1996

ÉLEVÉE DANS LA MANCHE - M. AUGUSTE TOULORGE

par PYPYRUS DE CHIVRE (sfa) et TARTINE (sfa)

par FORSETI (US) (ps) et PAYSANNE (sfa) par STARTER (sfa)

ISO 116 (04) - Mise à la reproduction en 2001

2012 CASTLE DE LA COTE, m. - ISO 122 (19) BSO +5 (0,60)

par ORLANDO (BE) (bwp)

2016 GOD SAVE DE LA COTE, (6 juillet), m., alezan - BSO +7 (0,54)

par PADOCK DU PLESSIS (sfa) - Jura,

Mme SATHEENE CHAUVIN

IDA DE LAUME

bai 2018 ÉLEVÉE DANS LA MANCHE -

M. DENIS MOREL

par NERVOSO (sfa) et KERMESSE DE LAUME (sfa)

par NARCOS II (sfa) et KERMESSE DU MANOIR (sfa) par ELF III (sfa)

Mise à la reproduction en 2020

2021 LA BELLE DE LAUME, (1 juin), f., al bru - BSO +13 (0,24)

par GIN TONIC DE LAUME - Manche,
G.A.E.C. DE L'AUMERAIE

2022 Sans renseignement de GIN TONIC DE LAUME

Sans renseignement de GIN TONIC DE LAUME

IDBORA DE LA SERRE

bai 2018 ÉLEVÉE DANS L'INDRE -

M. PATRICK CHAPUIS

par DIAMANT DE SEMILLY (sfa) et FANTOUME DE SERRE

par QUANTUM (DE) (holst) et SHIVA DE LA SERRE (sfa)

par ARGENTINUS (DE) (han)

Mise à la reproduction en 2020

- 2021 L TAIME DES POUZETS**, (6 avril), f., bai - BSO +20 (0,34) BCC +13 (0,27) BDR +2 (0,29) par KANNAN (NL) (kwpn) - Indre, Mme DEBORAH LEFEBVRE
- 2022 Sans renseignement de COMME IL FAUT (DE) (westf)

IDEAL BLUE VT MERELSNEST (BE) bai 2017 - SBZ - BVBA STOETERIJT MERELSNEST

- par IDEAL DE LA LOGE (sfa) et INDI BLUE W V'T MERELSNES (bwp) par MR BLUE (NL) (kwpn) et WENDELINA V'T MERELSNEST (bwp) par DARCO (BE) (bwp)
- Mise à la reproduction en 2019
- 2021 LISTEROUGE RANGEVAL**, (23 avril), f., bai f. - BSO +16 (0,23) par DOLLAR DU ROUET - Manche, Mme LISE VOYDEVILLE
- 2022 Sans renseignement de CORNET DU LYS (DE) (westf)

IDEALE DES FORGES bai 2018

ÉLEVÉE DANS LES COTES D'ARMOR - M. DIDIER LE BAUD et Mme CHRISTINE LE BAUD

- par CATCHAR MAIL et TCHANON D'AMAURY (sfa) par KAMA D'AMAURY (sfa) et KRICHNA D'AMAURY (sfa) par FIDELIO DU THOT (sfa)

Mise à la reproduction en 2020

- 2021 LINATENDUE DES FORGES**, (15 avril), f., bai - BSO +12 (0,23) par DRUGSTER DES FORETS - Côtes-d'Armor, Mme CHRISTINE LE BAUD

IDEALE NAASTOISE DU BOSQU (BE) (sbs) bai cl 2014 - SBS - MAHIEU PATRICK et BERNARD ET LUC PAGNIEAU

- par CORLAND (DE) (holst) et FLEURETTE DU BOSQUETIAU (sbs) par BUTTON SITTE (sbs) et JIROUETTE DU BOSQUETIAU (sbs) par SEA HARVEST (GB) (ps)

Mise à la reproduction en 2017

- 2021 LOOPING DE FOLIE**, (15 avril), m., bai - BSO +16 (0,32) BCC +13 (0,24) par MYLORD CARTHAGO (sfa) - Nord, Dr. Vét. FRANCOIS DORANGE

IDEE D'ELLE (sfa) alezan 1996 ÉLEVÉE DANS LA MANCHE - M. CHRISTIAN PAILLOT

- par CABRI D'ELLE (sfa) et NARCOTIQUE (sfa) par FAIR PLAY III (sfa) et BOURREE (sfa) par NICKEL (*aa*)

ISO 141 (04) JSO 6 BSO +7 (0,73) - Mise à la reproduction en 2000

- 2005 RAVISSANTE D'ELLE (sfa), f. - ISO 124 (12) BSO +10 (0,61) par FLIPPER D'ELLE (sfa)

- 2007 TENOR D'ELLE (sfa), h. - ISO 135 (18) JSO 6 BSO +19 (0,62) par QUICK STAR (sfa)

- 2011 BANJO D'ELLE, h. - ISO 136 (17) BSO +18 (0,59)

- par NOTRESTAR DELA NUTRIA (MX) (sfa)

- 2012 COLONEL D'ELLE, m. - ISO 126 (21) BSO +12 (0,61)

- par FERGAR MAIL (sfa)

- 2013 DIVINE D'ELLE, f. - ISO 125 (19) BSO +15 (0,61)

- par QUICK STAR (sfa)

- 2021 LAGUNE D'ELLE**, (1 juillet), f., alezan - BSO +8 (0,37)

- par NINTO DE BEAUFOR (sfb) - Manche,

- S.C.E.A. HARAS D'ELLE

IDELIEN VH COSTERSVELD (BE) (bwp) bai 2008 -

BWP numéro 270958 - M. THIERRY DEGRAEVE

- par EUROCOMMERCE BERLIN (DE) (holst) et CHANEL VAN'T KORENHOF (bwp) par QUIDAM DE REVEL (sfa) et RASPUTIN (bwp) par CONCORDE (NL) (kwpn)

BSO +5 (0,46) - Mise à la reproduction en 2016

- 2019 J'IDYLLE**, (24 juin), f., bai - BSO +8 (0,34)

- par CANTURANO (DE) (holst) - Seine-et-Marne,

- M. YANN CARBONNET

- 2022 Sans renseignement de MYLORD CARTHAGO (sfa)

IDELQUI DE LA FIERE bai 2018 ÉLEVÉE DANS L'ORNE -

M. ETIENNE CALLEJA

- par DELSTAR MAIL et QUALINKA DE BREKKA (sfa)

- par QUICK STAR (sfa) et GAZELLE DE BREKKA (sfa)

- par PALADIN DES IFS (sfa)

Mise à la reproduction en 2020

- 2021 L'ALPHA B**, (29 avril), m., bai

- par PEGASE VAN'T RUYTERSOF (BE) (bwp) -

- Pyrénées-Orientales, M. ROMAIN BALLY

- 2022 Sans renseignement de PEGASE VAN'T RUYTERSOF (BE)

- (bwp)

IDOLYNE DES LITE al fon 2018 ÉLEVÉE DANS L'EURE -

Mme ISABELLE BORG

- par CANDY DE NANTUEL et FANTURA DU VINNEBUS

- par CANTURO (DE) (holst) et NOUNA DU MANOIR (sfa)

- par GREMAT DE GREZ (sfa)

Mise à la reproduction en 2020

- 2021 LUCARIO DES LITE**, (27 avril), m., bai cl - BSO +20 (0,22)

- par BANDRO BOY DE BETHUNE - Eure, M. LUDOVIC BORG,

- Mme ISABELLE BORG

IDYLLE DU PERRON alezan 2018 ÉLEVÉE EN HAUTE-SAONE -

M. PIERRE HENRIOT

- par REGENT DE MONTSEC (sfb) et ROUSQUILLE D'AUVILLE (sfa)

- par QUIDAM DE REVEL (sfa) et NOUVELLE ARDENTE (sfa)

- par ROYAL ARDENT (sfa)

Mise à la reproduction en 2020

- 2021 LETS GO DU PERRON**, (20 mai), m., alezan - BSO +16 (0,23)

- par EDEN DU ROUET - Haute-Saône, M. PIERRE HENRIOT

IF ONLY PARADIZIAK bai 2018 ÉLEVÉE DANS L'ORNE -

Mme IZIA LE GOFF

- par CANDY DE NANTUEL et QUOIRIE BLUE (sfa)

- par MR BLUE (NL) (kwpn) et HOIRIE DE JUPEAU (sfa)

- par QREDO DE PAULSTRA (sfa)

Mise à la reproduction en 2020

- 2021 LARA PARADIZIAK**, (6 juin), f., bai - BSO +15 (0,27)

- par TIBETIN DES FORETS (sfa) - Orne,

- S.C.E.A. ECURIES PARADIZIA-K

- LAVIDALOCA PARADIZIAK**, (4 juin), f., bai f. - BSO +14 (0,29)

- par VDL SHERATON (DE) (kwpn) - Orne,

- S.C.E.A. ECURIES PARADIZIA-K

IGUANA DU LIROT bai 2018 ÉLEVÉE DANS LA MANCHE -

E.A.R.L. CENTRE EQUESTRE DE PIROU

- par PANAMA TAME (sfa) et CHEILANE DE BLONDEL

- par NONSTOP (bwp) et SURPRISE DE BLONDEL (sfa)

- par KASSIDI (sfa)

Mise à la reproduction en 2020

- 2021 LET'S GO DU LIROT**, (26 juin), m., al bru - BSO +21 (0,31)

- par CONTHARGOS (DE) (old) - Manche,

- M. JEREMIE ROLLAND

- 2022 Sans renseignement de CONTHARGOS (DE) (old)

- Sans renseignement de CONTHARGOS (DE) (old)

- Sans renseignement de HARDROCK Z (z)

- Sans renseignement de HAPPY DAY D'ISCLA

- Sans renseignement de HAPPY DAY D'ISCLA

IKEBANA DES GARENNES (sfa) bai 1996

ÉLEVÉE DANS LES COTES D'ARMOR - Mme SOPHIE STEPHAN

- par RIVAGE DU PONCEL (sfa) et VOLNIA DU DEFEY (sfa)

- par LAUDANUM (ps) et JOIE D'HATOIS (sfa) par QUESTEUR (sfa)

ISO 147 (02) JSO 6 BSO +2 (0,65) - Mise à la reproduction en 2011

- 2013 DINAKA DES SEIGNERES, f. - ISO 122 (18) BSO +15 (0,60)

- par DIAMANT DE SEMILLY (sfa)

- 2021 LANAKA DES SEIGNERES**, (10 mai), f., bai -

- BSO +14 (0,41) BCC +1 (0,26)

- par DIAMANT DE SEMILLY (sfa) - Var, Mme CORALIE GENIN

ILARY CLINTON D'L ET J (BE) (bwp) bai 2008 -

BWP numéro 266683 - ELEVAGE LONTIN

- par CLINTON (DE) (holst) et LOLA (westf) par LANGENHAGEN (holst) et LA BONITA (westf) par LANDOS (holst)

ISO 102 (16) BSO +2 (0,53) - Mise à la reproduction en 2018

- 2021 LADY BLACK PACHEDOR**, (11 mai), f., bai f. - BSO +3 (0,37)

- par TRESOR (BE) (bwp) - Haute-Garonne,

- Mme MARIE PESCADOR

ILDUNE DU CEDREBOGUIN alezan 2018

ÉLEVÉE DANS LA MANCHE - M. SYLVAIN PITOIS et

M. JOCELYN GUILLEMETTE

- par CASALL (DE) (holst) et URGADA DE KREISKER (sfa)

- par DIAMANT DE SEMILLY (sfa) et BRISEIS D'HELBY (sfa)

- par LAUDANUM (ps)

Mise à la reproduction en 2020

- 2021 LOUISETTE DE BOGUIN**, (16 juin), f., alezan -

- BSO +21 (0,33) BDR +2 (0,20)

- par BALOU DU ROUET (DE) (old) - Manche,

- M. JOCELYN GUILLEMETTE

- 2022 Sans renseignement de CANDY DE NANTUEL

- Sans renseignement de CANDY DE NANTUEL

ILENA S (BE) (bwp) bai 2008 - BWP numéro 272886 -

M. SYLVAIN DE WREDE

- par VERDI (NL) (kwpn) et ELEGANCE S (bwp) par CALIDO (DE) (holst)

- et BONNECHANCE S (bwp) par CARNUTE (sfa)

ISO 167 (21) BSO +23 (0,57) - Mise à la reproduction en 2019

- 2021 LARNACOEUR COMBRAILLE**, (29 juin), m., bai -

- BSO +24 (0,30) par CHACON LS (MX) (oes) - Calvados,

- S.C.E.A. ECURIE BILLOT

ILIADE DE PRANZAC alezan 2018 ÉLEVÉE EN CHARENTE -

M. ADRY VAN DEN BROEK et Mme SANDRINE VAN DEN BROEK

- par GIOVANI DE LA POMME (BE) (bwp) et QUIARA DE SAINT'A

- par CALVARO (DE) (holst) et DOLLYDOL DU LOUP (aa)

- par JOUAN DE FRELY (aa)

Mise à la reproduction en 2020

2021 L ODYSSEIS DE PRANZAC, (1 juin), m., bai - BSO +18 (0,20)
par GASBY JUMP - Charente, M. ADRY VAN DEN BROEK,
Mme SANDRINE VAN DEN BROEK

ILIADE KDW Z (BE) (z) alezan 2010 - SBZ numéro 55730610 -
KDW HORSES

par C INDOCTRO (DE) (holst) et ILIADE D'ETENCLIN (sfa)
par BRAHMANN ST SIMÉON (sfa) et ODISSEE III (sfa) par URIEL (sfa)
ISO 166 (21) JSO 5 BSO +18 (0,60) - Mise à la reproduction en 2015

2021 L'ODYSSEE L'ILIADE, (13 mai), f., bai - BSO +14 (0,26)
par GRANDORADO TN (NL) (kwpn) - Côtes-d'Armor,
M. BRUNO ROCUET

LUCKY STAR LG, (20 mai), m., bai - BSO +14 (0,26)
par GRANDORADO TN (NL) (kwpn) - Côtes-d'Armor,
M. BRUNO ROCUET

2022 Sans renseignement de GRANDORADO TN (NL) (kwpn)

ILIADE TOURNERIE alezan 2018 ÉLEVÉE DANS L'ORNE -
Mme CATHERINE POIRIER et M. THIERRY POIRIER

par DIAMANT DE SEMILLY (sfa) et QUININE TOURNERIE (sfa)
par DOLLAR DELA PIERRE (sfa) et THANKYOU MARIE (sfa)
par NARCOS II (sfa)

BSO +19 (0,41) - Mise à la reproduction en 2020

2021 LEODAGAN TOURNERIE, (14 juin), m., alezan -
BSO +16 (0,33) par ARMITAGES BOY (DE) (old) - Orne,
Mme CATHERINE POIRIER, M. THIERRY POIRIER

ILIANA DU CAILLOU (BE) (sbs) bai 2014 - SBS - M BORIS MAUROUY

par CLINTON II (DE) (holst) et TACKEL CHAVANNAISE (sbs)
par ORLANDO (BE) (bwp) et NACKEL DE LA TOURETTE (sbs)
par PAPIILLON ROUGE (sfa)

Mise à la reproduction en 2019

2021 LUCKY BOY MENILJEAN, (31 mars), m., bai - BSO +11 (0,24)
par QUEL HOMME DE HUS (DE) (holst) - Orne,
SCEA HARAS DE MENIL JEAN

2022 Sans renseignement de EL BARONE 111 Z (BE) (z)

ILIANA DU LYS bai f. 2018 ÉLEVÉE DANS L'AUBE -

Dr. Vét. MURIEL POITRAT

par BALOU DU ROUET (DE) (old) et DEELYDAME DU LYS
par KANNAN (NL) (kwpn) et ELEGANTE BLEUE (sfa)
par QUIDAM DE REVEL (sfa)

Mise à la reproduction en 2020

2021 LIAMEELY DU LYS, (17 juin), f., alezan - BSO +13 (0,27)
par CARTANI (DE) (holst) - Aube, Mme GENEVIEVE LOSA

ILINA DE TREHO alezan 2018 ÉLEVÉE DANS LE MORBIHAN -
M. DOMINIQUE MAUNY

par TAQUIN DE L'EXTASE (sfa) et NOISETTE DE TREHO (sfa)
par ORGUEIL DU DONJON (sfa) et DALAIS (sfa)
par TOLBIAC DES FORETS (sfa)

Mise à la reproduction en 2020

2021 LOHIS DE TREHO, (4 juillet), m., bai - BSO +15 (0,23)
par BOND JAMESBOND DE HAY - Morbihan,
M. DOMINIQUE MAUNY

2022 Sans renseignement de FALKO DE HUS

ILLIANA MAY (NL) (kwpn) alezan 2013 - KWPN numéro 201304230 -
M. C. LAIR SERREAU

par CHARMEUR (NL) (kwpn) et SANDRA MAY (DK) (dwb)
par SANDRO HIT (DE) (old) et MAY FLOWER (DK) (se)
par MAY SHERIF (se)

BDR +18 (0,48) - Mise à la reproduction en 2020

2021 LITTLE SURPRISE, (5 juin), f., bai - BDR +22 (0,27)
par GALAXIE (NL) (kwpn) - Eure-et-Loir,
Mme SARAH CASANOVA GILLET

ILLONA DE FLUSEL bai 2018 ÉLEVÉE EN HAUTE-SAONE -
M. VINCENT DUSSAUCY

par VIGO D'ARSOUILLES (BE) (bwp) et FIDJI DE FLUSEL
par CONTENDRO (DE) (holst) et NONE IXE (sfa)
par ELAN DE LA COUR (sfa)

Mise à la reproduction en 2020

2021 LADY STAR DE FLUSEL, (11 juin), f., bai - BSO +19 (0,27)
par WHAT A QUICKSTAR R (NL) (kwpn) - Haute-Saône,
M. VINCENT DUSSAUCY

2022 Sans renseignement de FALKO DE HUS

ILLUSION DE LAUME bai 2018 ÉLEVÉE DANS LA MANCHE -
M. DENIS MOREL

par PUTCH DES ISLES (sfa) et COMME UNE STAR
par QUICK STAR (sfa) et JAMAIQUE DE MONE (sfa)
par HURLEVENT (sfa)

Mise à la reproduction en 2020

2021 LARMINA DE LAUME, (25 juin), f., bai cl -
BSO +15 (0,32) BCC +3 (0,20) par JARNAC (sfa) - Manche,
M. ANTOINE VAUBRUN

2022 Sans renseignement de KOUROS D'HELBY (sfa)

ILLUSION DE TI bai f. 2018 ÉLEVÉE DANS L'ORNE -

Mme MARGOT BOULANGER

par CUICKLY D'EGLEFIN et TINA DU CHASTANG (tf)
par COROT (US) (tf) et NYMPHE DU CHASTANG (tf)
par ECLAIR DE VANDEL (tf)

Mise à la reproduction en 2020

2021 LUNE ROSE DU CRIQUET, (24 avril), m., alzprie - BSO +2 (0,22)
par BACCARA D'EGLEFIN (csan) - Eure, M. ALEXIS GRESSION

ILLYANA DU JAOLAS gris 2018 ÉLEVÉE DANS LA MANCHE -
M. JEAN-LOUIS SCHULTHESS

par MYLORD CARTHAGO (sfa) et ALBASANPA (IT) (si)
par HEARTBREAKER (NL) (kwpn) et UNKNOWN MARE (ri)
Mise à la reproduction en 2020

2021 LIVIA DU JAOLAS, (24 juin), f., bai - BSO +21 (0,26)
par AMANT DU CHATEAU - Ardennes,
M. JEAN-LOUIS SCHULTHESS

I'M A CRAK DE NEYRET bai 2018 ÉLEVÉE DANS LA LOIRE -
M. FREDERIC BEAUJEU

par KANNAN (NL) (kwpn) et KELIA DE KALVARIE (BE) (bwp)
par VINESSE (kwpn) et WILMA DE KALVARIE (bwp)
par DARCO (BE) (bwp)

Mise à la reproduction en 2020

2021 LUCKY BOY DE NEYRET, (5 mai), m., alezan - BSO +17 (0,30)
par CONTHARGOS (DE) (old) - Loire, M. FREDERIC BEAUJEU

2022 Sans renseignement de DIARADO (DE) (holst)

Sans renseignement de DIARADO (DE) (holst)

I'M FIRE FLY (NL) (kwpn) bai f. 2013 - KWPN - M. J.A.C. DONKERS

par FOR PLEASURE (DE) (han) et MARGAUX (kwpn)
par MAGINI 695 (oes) et BORGHESE (oes) par BEACHBOY (kwpn)
Mise à la reproduction en 2018

2021 LOR DUNE ETOILE, (23 mai), f., bai par ARGENTO (GB) (aes) -
Allier, Mme AMANDINE PAUL

I'M SPECIAL (BE) (bwp) bai 2008 - BWP numéro 270329 -
M. ANDRE VORSELMANS

par NABAB DE REVE (BE) (sbs) et MIDNIGHT LADY (kwpn)
par GARANCO (kwpn) et IOMARA (kwpn) par KATELL (IE) (ps)
Mise à la reproduction en 2017

2021 LIGHTNING D'ELIXIR, (6 mai), m., bai par HARDROCK Z (z) -
Doubs, M. JUDICAEL VIEILLE, Mme TIFFANY GRASKAMP

IMA'DJINN DE THORNE alezan 2018

ÉLEVÉE EN MEURTHE-ET-MOSELLE - Mme AURORE LANG

par ANDIAMO SEMILLY et WOLGA VAN DEN BISSCHOP (BE) (bwp)
par NABAB DE REVE (BE) (sbs) et CAMARA (se)
par FLEURI DU MANOIR (sfa)

Mise à la reproduction en 2020

2021 LOHENGRIN DE THORNE, (13 avril), m., bai - BSO +11 (0,23)
par FIGHTER SEMILLY - Meurthe-et-Moselle,
Mme AURORE LANG

2022 Sans renseignement de CANDY DE NANTUEL

IMAGE VAN TER VLIERE (BE) (bwp) alezan 2008 -
BWP numéro 270868 - FAMILLE NAUDTS

par BONNIE PRINCE CHARLIE (bwp)
et WITSEKE VAN TER VLIERE (oes)
par PALESTRO VD BEGLJNAKKER (bwp) et IMAGE DE LYS (bwp)
par LYS DE DARMEN (sfa)

ISO 107 (16) - Mise à la reproduction en 2020

2021 LANCEL BY COVALEX, (5 juin), m., alezan - BSO +9 (0,34)
par CANDY DE NANTUEL - Loir-et-Cher,
M. ARMAND LECOMTE

IMAGIC DE MOLION bai 2018 ÉLEVÉE EN HAUTE-MARNE -
G.A.E.C. DE MOLION

par MIGHTY MAGIC (DE) (holst) et HOLLY (DE) (han)
par HOHENSTEIN (DE) (trak) et WERENA (han)
par WELTMEYER (DE) (han)

Mise à la reproduction en 2020

2021 LUPIN DE MOLION, (12 avril), m., noipan
par ANDIAMO SEMILLY - Haute-Marne, G.A.E.C. DE MOLION

2022 Sans renseignement de FALKO DE HUS

IMANE DE CHAMPBLANC (sfa) bai 1996

ÉLEVÉE DANS L'ALLIER - M. FERNAND MARCE et Mme ARLETTE MARCE
par GALOUBET A (sfa) et TIFANY V (sfa) par BARIGOULE (*aa*)
et JORAM SPARK (sfa) par UNIQUE (sfa)

Mise à la reproduction en 1999 - Morte en 2021

2001 NAPOLEON D'BONNEVILLE (BE) (sfa), h. -

ISO 135 (10) BSO +8 (0,60) par KANNAN (NL) (kwpn)

2005 REBEL (DE) (old), h. - ISO 130 (10) JSO 5 BSO +10 (0,53)
par NONSTOP (bwp)

- 2009 VASCO D'BONNEVILLE, h. -
ISO 120 (14) BSO +5 (0,59) BCC +7 (0,27)
par KANNAN (NL) (kwpn)
- 2011 FLORIDA SAPPHIRE (BE) (sbs), f. -
ISO 120 (15) JSO 4 BSO +7 (0,43) par CRACKER JACK (holst)
- 2020 **KILMANE VARENNES**, (15 juin), f., baimel
par NIGHTHAWK (sfa) - Saône-et-Loire,
E.A.R.L. DES VARENNES

IMERA DROMELLE bai f. 2018 ÉLEVÉE DANS LA MANCHE -
M. PATRICK GOBE

- par MONTENDER (NL) (kwpn) et KIKELA PARLA D'BAS (sfa)
par ECHO DE LA HURIE (sfa) et ULTIME DE MONBRAY (sfa)
par PERLE DE PLANTRIO (sfa)
Mise à la reproduction en 2020
- 2021 **LHOTSEY DROMELLE**, (27 mai), f., alezan - BSO +9 (0,23)
par FIGHTER SEMILLY - Manche, M. PATRICK GOBE

IMPERATRICE D'AMOUR baimel 2018 ÉLEVÉE DANS LE NORD -
M. RAOUL DESCHILDRE

- par UNTOUCHABLE (NL) (kwpn) et LIGNE ROYALE (sfa)
par PRIX D'EXCELLENCE (sfa) et FOR ME ROYALE (sfa)
par IN CHALA A (sfa)
Mise à la reproduction en 2020
- 2021 **LIGNE D'AMOUR**, (19 avril), f., bai
par CONTE BELLINI (DE) (westf) - Nord,
M. RAOUL DESCHILDRE

IMPERIALE DU FRESNE al fon 2018 ÉLEVÉE DANS LA MANCHE -
M. MICHEL MESNIL et Mme ANNE-MARIE MESNIL

- par CROC LULU D'AUBIGNY et BAKARA DU FRESNE
par MESSIRE ARDENT (sfa) et MISS DU FRESNE (sfa)
par FORTRESS DE MOENS (sfa)
Mise à la reproduction en 2020
- 2021 **LIMPERIALE DU FRESNE**, (19 mai), m., bai
par HAPPY DAY D'ISCLA - Manche,
Mme ANNE-MARIE MESNIL, M. MICHEL MESNIL
- 2022 Sans renseignement de ATOME DES ETISSES et de GIOVANI
DE LA POMME (BE) (bwp)

IMPOSSIBLE (BE) (bwp) alezan 2008 ÉLEVÉE EN BELGIQUE -
BWP numéro 272790 - M. CHRISTOPHE DE SLOOVERE

- par QUINTEN VAN'T MERELSNEST (se) et ARRABIATA Z (oes)
par ANDIAMO (NL) (nrps) et RUSH WONDERLAND Z (z)
par RABIAT Z (z)
Mise à la reproduction en 2016 - Morte en 2021
- 2021 **L'MOON D'YCI**, (12 avril), f., alezan - BSO +7 (0,34)
par CANDY DE NANTUEL - Aveyron,
E.A.R.L. LES ECURIES D'YCI

IN GLORIA DE RIMA noipan 2018 ÉLEVÉE EN MAYENNE -
M. JEAN-MARIE MARTIN

- par JARNAC (sfa) et SIOLITA (NL) (kwpn) par VOLTAIRE (DE) (han)
et FIOLOTA (kwpn) par RENVILLE (kwpn)
Mise à la reproduction en 2020
- 2021 **L'EVIDENCE**, (1 avril), f., noir - BSO +13 (0,34)
par VAGABOND DE LA POMME (BE) (sbs) - Drome,
M. TIMOTHEE MAURIN

IN LOVE BLUE gris 2018 ÉLEVÉE DANS LA MANCHE -
M. PATRICK BLOUET

- par AIR KING (NL) (kwpn) et LA BAUDRIONNE (sfa) par VERDI (sfa)
et VOLGA DE CANON (sfa) par JOLY JUMPER (sfa)
Mise à la reproduction en 2020
- 2021 **LOVELY BLUE**, (22 avril), m., alezan
par PEGASE VAN'T RUYTERSHOF (BE) (bwp) - Manche,
M. PATRICK BLOUET

IN STYLE P ET B (BE) (bwp) bai 2008 - BWP - M. VALENTIJN DE BOCK
et M. EDDY JONKERS

- par CANTURO (DE) (holst) et FOR FUN PB (BE) (bwp)
par FOR PLEASURE (DE) (han) et CARRERA P B (bwp)
par QUIDAM DE REVEL (sfa)
ISO 114 (18) BSO +9 (0,57) - Mise à la reproduction en 2020
- 2021 **LONNAIS SAHRR**, (2 juin), m., alezan - BSO +16 (0,32)
par BY CEIRA D'ICK - Puy-de-Dôme, Mme CLOTHILDE PARET

INACORRADINA bai 2018 ÉLEVÉE DANS LE MORBIHAN -
M. JEAN PAUL COCHE

- par GALOUBET A (sfa) et THORRADINA JPC (DE) (holst)
par CARTHAGO (DE) (holst) et JULIETTA (holst)
par CORIANDER (DE) (holst)
Mise à la reproduction en 2020
- 2021 **LIKE DU REVERDY**, (9 mars), m., al crl -
BSO +11 (0,34) BCC +2 (0,28) par QUIDAM DE REVEL (sfa) -
Manche, S.A.S. HARAS DU REVERDY
- 2022 Sans renseignement de MYLORD CARTHAGO (sfa)

INAYA DE QUI bai 2018 ÉLEVÉE EN LOIRE-ATLANTIQUE -
S.C.E.A. ECURIE JIELA

- par ELDORADO DE HUS (NL) (kwpn) et QUILAINE DE CLUIS (sfa)
par LE TOT DE SEMILLY (sfa) et VITAVIE DE CLUIS (sfa)
par FURY DE LA CENSE (sfa)
Mise à la reproduction en 2020
- 2021 **LYNAYA DE LA MOULERY**, (26 mai), f., noipan -
BSO +18 (0,23) par EKANO DKS - Loire-Atlantique,
M. BERTRAND GAUTRON

INCH BY INCH (IE) (ps) bai 2017 - GSB tome 49 - M. J. HAYES et
KNOCKTORAN STUD

- par HALLOWED CROWN (AU) (ps) et INCHELLE (IE) (ps)
par ZAMINDAR (US) (ps) et INCHIRI (GB) (ps)
par SADLER'S WELLS (US) (ps)
Mise à la reproduction en 2020
- 2021 **LUTECE LOLA DE REBA'S**, (9 avril), f., noir
par CARBONE DU CYAN - Seine-et-Marne, Mme LAURA ABER,
M. ADEL SEFIANE

INDIANA DU GRIMEUX bai 2018 ÉLEVÉE DANS LA MANCHE -
M. JEAN-LUC FLAMBARD

- par LAUTERBACH (DE) (old) et NALA DU GRIMEUX (sfa)
par GRENAT DE GREZ (sfa) et INES DU MURIER (sfa)
par DOLLAR DU MURIER (sfa)
BSO +14 (0,40) - Mise à la reproduction en 2020
- 2021 **LILLET DU GRIMEUX**, (26 avril), f., bai cl -
BSO +19 (0,35) BCC +11 (0,24) par MYLORD CARTHAGO (sfa) -
Manche, Dr. Vét. PAUL FLAMBARD, Mme MARGOT CESSANS

INDIE DE LA FORGE bai 2018 ÉLEVÉE DANS LES DEUX-SEVRES -
M. ERIC COHENDET

- par VAGABOND DE LA POMME (BE) (sbs) et KINETIC STAR (ps)
par YOUMZAIN (IE) (ps) et COSABAWN (IE) (ps)
par BARATHEA (IE) (ps)
Mise à la reproduction en 2020
- 2021 **LARIMAR DES ECLA**, (1 juin), m., bai cl - BSO +11 (0,31)
par WINDOWS VH COSTERSVELD (BE) (bwp) - Isère,
Mme CECILE LAROSE

INDRA DE BREKKA bai 2018 ÉLEVÉE DANS LA MANCHE -

- M. PIERRE LE BOULANGER et Mme MARIE-ANGE LE BOULANGER
par ACTION BREAKER (BE) (bwp) et FLORA DE BREKKA
par ARMITAGES BOY (DE) (old) et BELLA D'LA ROUSSERIE
par QUAPRICE BOIMARGOT QUINCY (DE) (holst)
Mise à la reproduction en 2020
- 2021 **LARA DE BREKKA**, (3 mai), f., gris
par CORNET DU LYS (DE) (westf) - Manche,
M. PIERRE LE BOULANGER,
Mme MARIE-ANGE LE BOULANGER
- 2022 Sans renseignement de FALKO DE HUS

INES D'AMOUR bai 2018 ÉLEVÉE DANS LE NORD -
M. RAOUL DESCHILDRE

- par VLEUT (NL) (kwpn) et FANTAISIE D'AMOUR
par L'ARC DE TRIOMPHE (DE) (old) et LIGNE ROYALE (sfa)
par PRIX D'EXCELLENCE (sfa)
Mise à la reproduction en 2020
- 2021 **LE BEL AMOUR**, (27 mars), m., baimel - BSO +16 (0,30)
par UNTOUCHABLE (NL) (kwpn) - Nord,
M. RAOUL DESCHILDRE

INES DE KERGLENN alezan 2018 ÉLEVÉE DANS LE FINISTERE -
E.A.R.L. ALAIN RICHARD

- par CASALL (DE) (holst) et DRISS DE KERGLENN
par MYLORD CARTHAGO (sfa) et UNNA DE KERGLENN
par CAP KENNEDY (DE) (holst)
Mise à la reproduction en 2020
- 2021 **LETOILE DE KERGLENN**, (10 juin), f., alezan - BSO +22 (0,33)
par TANGELO VAN DE ZUUTHOEVE (BE) (bwp) - Finistère,
E.A.R.L. ALAIN RICHARD
- 2022 Sans renseignement de CONTHARGOS (DE) (old)
Sans renseignement de CONTHARGOS (DE) (old)
Sans renseignement de CONTHARGOS (DE) (old)
Sans renseignement de EKANO DKS
Sans renseignement de EKANO DKS

INESS DU LYS bai 2018 ÉLEVÉE DANS L'INDRE -
M. THIERRY RIPOCHE

- par WINDOWS VH COSTERSVELD (BE) (bwp)
et ESTANY DU LYS (DE) (holst) par DIAMANT DE SEMILLY (sfa)
et NITRIBIT S (holst) par CORRADO (DE) (holst)
Mise à la reproduction en 2020
- 2021 **L'OREE DU LYS**, (29 avril), f., bai - BSO +21 (0,23)
par FALKO DE HUS - Indre, M. THIERRY RIPOCHE
- 2022 Sans renseignement de FALKO DE HUS

INESSA SOL'HEURE bai 2018 ÉLEVÉE DANS LA MANCHE -

Mme ALEXANDRA STAMPFLI
par HELIOS DE LA COUR II (sfa) et ALESSA Z (CH) (z)
par ACORD II (DE) (holst) et CHARISMA Z (z) par CALVARO Z (oes)
Mise à la reproduction en 2020

2021 LOTOS SOL'HEURE, (15 mai), m., bai - BSO +14 (0,31)
par VIVALDI DU SEIGNEUR (BE) (sbs) - Manche,
Mme ALEXANDRA STAMPFLI

INFANTE DE LA CENSE bai 2018 ÉLEVÉE DANS LA MANCHE -

S.C.E.A. DU NORON
par LAUTERBACH (DE) (old) et INFANTE DES CHENES (sfa)
par PAPILLON ROUGE (sfa) et PEGGY DE MAINFERME (sfa)
par BARIGOULE (*aa*)

BSO +17 (0,41) - Mise à la reproduction en 2020
2021 LATOYA DE LA CENSE, (23 mai), f., alezan - BSO +19 (0,31)
par CONTHARGOS (DE) (old) - Manche, S.C.E.A. DU NORON
2022 Sans renseignement de CHACON LS (MX) (oes)

INFINITY DE MANAUER bai 2018

ÉLEVÉE EN LOIRE-ATLANTIQUE - M. MANUEL MAHE et
Mme AURELIE MAHE LAROSA
par MADE IN SEMILLY (sfa) et KISSME DU VALLAT (sfa)
par NATIF DE CORDAY (sfa) et ULLA DE QUETTEHOU (sfa)
par BOOKMAN (IE) (ps)
Mise à la reproduction en 2020

2021 LIBERTY DE MANAUER, (25 mars), f., bai - BSO +8 (0,33)
par EUROCOMMERCE BERLIN (DE) (holst) - Loire-Atlantique,
M. MANUEL MAHE, Mme AURELIE MAHE LAROSA

INFINITY GIRL D'ORS baimel 2018 ÉLEVÉE EN HAUTE-LOIRE -

Mme MARINE MARINHO DA COSTA
par VERY GOOD DE LA BONN et SOURIS DIMAVI (cs)
par TREASURE Z (BE) (z) et IVA DE CHAMPBLANC (sfa)
par IF DE MERZE
Mise à la reproduction en 2020

2021 LUNIK D'ORS, (30 avril), m., baimel - BSO +8 (0,31)
par CONSUL DL VIE Z (BE) (z) - Haute-Loire,
Mme MARINE MARINHO DA COSTA

INGENUE DE CONQUES gris 2018 ÉLEVÉE EN GIRONDE -

S.A.S. HARAS DE CONQUES
par CATOKI (DE) (holst) et BELLA MIA par COROFINO (DE) (holst)
et TOSCA MIA (sfb) par CASSINI II (DE) (holst)
Mise à la reproduction en 2020

2021 LINTRIGUE DE CONQUES, (16 août), f., gris - BSO +15 (0,29)
par COOPER VD HEFFINCK (DE) (holst) - Gironde,
S.A.S. HARAS DE CONQUES
2022 Sans renseignement de WINDOWS VH COSTERSVELD (BE)
(bwp)

INGENUE D'ISCLA al fon 2018 ÉLEVÉE EN INDRE-ET-LOIRE -

S.C.E.A. ELEVAGE D' ISCLA
par VIGO D'ARSOUILLES (BE) (bwp) et SIGNORA (sfa)
par KANNAN (NL) (kwpn) et SOPHIE DU CHATEAU (sfa)
par GALOUBET A (sfa)

BSO +19 (0,43) - Mise à la reproduction en 2020
2021 LAPSUS D'ISCLA, (26 mars), m., bai -
BSO +22 (0,36) BCC +11 (0,26)
par DIAMANT DE SEMILLY (sfa) - Indre-et-Loire,
S.C.E.A. ELEVAGE D' ISCLA
LUBIE D'ISCLA, (27 février), f., bai -
BSO +22 (0,36) BCC +11 (0,26)
par DIAMANT DE SEMILLY (sfa) - Indre-et-Loire,
S.C.E.A. ELEVAGE D' ISCLA
2022 Naissance déclarée (10 février), m. BSO +21 (0,32)
par ELDORADO VAN DE ZESHOEK (BE) (bwp) - Indre-et-Loire,
S.C.E.A. ELEVAGE D' ISCLA

INIGMA DU GIVRE (sbs) gris 2014 ÉLEVÉE DANS LA MANCHE -

S.C.E.A. ECURIE D' OUTREMER
par HERITAGE FORTUNUS (DE) (han)
et AUBADE DE LA FERME ST MAR (sbs) par SCHILLING (sbs)
et KITA DU GRAIS (sfa) par AMI DE LA FOSSE (sfa)
ISO 121 (19) **BSO** +8 (0,53) - Mise à la reproduction en 2016
2021 LEXINGTON DU GIVRE, (28 mai), m., gris - BSO +16 (0,24)
par HAPPY DAY D'ISCLA - Manche,
S.C.E.A. ECURIE D' OUTREMER

INNATENDUE DES SAUGES (sfa) alezan 1996

ÉLEVÉE DANS L'AIN - Mme NATHALIE PASINI
par NURIEL (sfa) et CHIPY DE NOUVOLIEU (sfa)
par PRINCE DU LOGIS (aa) et MUSETTE II (sfa)
par TIGRE ROUGE (sfa)
Mise à la reproduction en 2004 - Morte en 2017
2015 FANTAISIE DE BOURBON, (26 mai), f., bai f.
par FRENCH CANCAN (sfa) - Ain, M. ALFONSO PASINI

2016 GAROU DE BOURBON, (3 juin), h., bai cl
par GLANEUR (DE) (old) - Ain, M. ARNAUD PASINI

INNESS (sfa) alezan 1996 ÉLEVÉE DANS L'EURE - Mme DANIELLE DELMAS

par PALESTRO II (sfa) et OMBRELLE DE JAVRON (sfa)
par GEAI DE LA CENSE (sfa) et JENNY FAIR (sfa) par TOR (IE) (ps)
Mise à la reproduction en 2002

2003 PETRUS DE PUCHAY (sfa), h. -
ISO 146 (12) JSO 5 BSO +3 (0,61)
par QUARTZ DU VALLON (sfa)
2004 QUIZZ DE PUCHAY (sfa), m. -
ISO 138 (16) BSO +9 (0,63) BCC +4 (0,20)
par MR BLÙE (NL) (kwpn) - Etalon
2005 ROSIE DE PUCHAY (sfa), f. - ISO 125 (12)
par QUARTZ DU VALLON (sfa)
2012 COUGAR DE TREFOREST, m. - BCC +2 (0,24)
par LANDO (DK) (dwb) - Etalon
2020 KANNIBAL DE TREFOREST, (10 août), m., alzel -
BSO +4 (0,38) par UNTOUCHABLE (NL) (kwpn) -
Seine-Maritime, M. THOMAS WILLIAM PROTET

INOUIE SAINT JUST bai 2018 ÉLEVÉE DANS LE NORD -

Dr. Vét. JENNIFER LABRIFFE
par EMERALD VAN'T RUYTERS'HOF (BE) (bwp)
et COMETE SAINT JUST par KANNAN (NL) (kwpn)
et CHAPKA ST LAURENT (sfa) par QUIDAM DE REVEL (sfa)
Mise à la reproduction en 2020

2021 LITTLE MAN COCO CL, (20 mai), m., bai f. - BSO +18 (0,27)
par QUEL HOMME DE HUS (DE) (holst) - Pas-de-Calais,
E.A.R.L. COCO CL
LOL UN PIC COCO CL, (2 mai), m., bai
par CASHPAID J ET F (DE) (holst) - Pas-de-Calais,
E.A.R.L. COCO CL
2022 Sans renseignement de QCLASSIC BOIS MARGOT (sfb)
Sans renseignement de QCLASSIC BOIS MARGOT (sfb)
Sans renseignement de QCLASSIC BOIS MARGOT (sfb)

INSCHALLAH II VT ASSCHAUT (BE) (bwp) bai 2008

ÉLEVÉE EN BELGIQUE - BWP numéro 00268425 - MME ANN MUYLS
par NONSTOP (bwp) et QUELLY DE GRAVELOTTE (BE) (bwp)
par FEINSCHNITT I V D RICHTER (han)
et MY LADY DE GRAVELOTTE (bwp) par SKIPPY II (sfa)
Mise à la reproduction en 2012

2021 LAZIZA DE TALMA, (23 mars), f., bai f. - BSO +15 (0,33)
par VIGO CECE - Ardennes, Dr. Vét. MICHEL GUIOT
2022 Sans renseignement de BY CEIRA D'ICK

INTRIGUE DE BRUNET palom 2018

ÉLEVÉE DANS LE LOT-ET-GARONNE - Mme ANNE LORRE
par ULYSS MORINDA (sfb) et LIBELLE (creme)
Mise à la reproduction en 2020
2021 LEVEL UP D UPSILON, (10 avril), m., alezan - BSO +8 (0,20)
par FRENCH TOUCH'S DREAM - Gard, M. JULIEN AUBERT
2022 Sans renseignement de FRENCH TOUCH'S DREAM

INTUITION DES PARTS bai 2018 ÉLEVÉE DANS LE CALVADOS -

G.A.E.C. DES PARTS
par UPSILON (aa) et FERRARI DES PARTS par LUX Z (DE) (han)
et ATHLETIC GIRL par QUITE EASY (DE) (holst)
Mise à la reproduction en 2020
2021 L'ORIGINE DES PARTS, (1 mai), f., alezan - BSO +18 (0,23)
par FIGARO DES PARTS - Calvados, G.A.E.C. DES PARTS

INVISIBLE TOUCH DK noipan 2018 ÉLEVÉE DANS L'EURE -

E.A.R.L. HARAS D' ICK
par CASALL (DE) (holst) et TEEKITIEZZIE DE MUZE (BE) (sbs)
par FOR PLEASURE (DE) (han) et NARCOTIQUE DE MUZE II (BE) (sbs)
par DARCO (BE) (bwp)
BSO +21 (0,41) - Mise à la reproduction en 2020
2021 LEELOO DK, (14 juin), f., bai - BSO +22 (0,28)
par BY CEIRA D'ICK - Eure, E.A.R.L. HARAS D' ICK
2022 Sans renseignement de CORNET'S BALOU (DE) (old)

IP STAR DE RUEIRE bai 2018 ÉLEVÉE DANS LA MANCHE -

M. EDOUARD NEUHAUS
par QUICK STAR (sfa) et PERLE DU GISORS (sfa)
par LE TOT DE SEMILLY (sfa) et FINE CUP DU GISORS (sfa)
par JALISCO B (sfa)
Mise à la reproduction en 2020
2021 LIFE OF PLAISANCE, (9 avril), f., bai - BSO +13 (0,21)
par CHACON BLUE (DE) (meckl) - Manche,
M. PEDRO MATEOS BERNALDEZ
2022 Sans renseignement de NARTAGO (sfa)
Sans renseignement de NARTAGO (sfa)

IRENE D'ECAUSSINES (BE) (sbs) bai f. 2014 - SBS numéro 55451 - ECURIES D ECAUSSINES

par CARDENTO (DE) (holst) et HERMIONE ROUGE (sfa)
par PAPILLON ROUGE (sfa) et BRIDE ROUGE (sfa)
par KOUGLOF II (sfa)

ISO 126 (20) **BSO** +14 (0,58) - Mise à la reproduction en 2020

2021 LANKOM AMG, (11 juin), m., bai - BSO +18 (0,36)
par ELDORADO VAN DE ZESHOEK (BE) (bwp) - Manche,
M. GUILLAUME GAUMAIN

LASCO AMG, (13 juillet), m., noir - BSO +19 (0,32)

par BY CEIRA D'ICK - Manche, M. GUILLAUME GAUMAIN

LICORNE DES FLAGUES, (30 juin), f., alezan - BSO +19 (0,32)

par BY CEIRA D'ICK - Calvados, M. FREDERIC LAVOINNE

LORENZO DES FLAGUES, (6 juin), m., bai - BSO +18 (0,36)

par ELDORADO VAN DE ZESHOEK (BE) (bwp) - Calvados,
M. FREDERIC LAVOINNE

2022 Sans renseignement de CICAVE DU TALUS

Sans renseignement de CICAVE DU TALUS

Sans renseignement de EL BARONE 111 Z (BE) (z)

Sans renseignement de EL BARONE 111 Z (BE) (z)

IRISKA DE FARJONNIERE bai 2018 ÉLEVÉE DANS L'AIN - M. YVES FAUSSURIER

par MONTE BELLINI (DE) (westf) et CHELSEA (NL) (nrps)
par ANDIAMO (NL) (nrps) et POMPIDOU (old)
par CELANO (NL) (kwpn)

Mise à la reproduction en 2020

2021 LORD DE FARJONNIERE, (9 avril), m., al bru - BSO +18 (0,32) BCC +11 (0,21) par MYLORD CARTHAGO (sfa) - Ain, S.C.E.A. ELEVAGE DE LA FARJONNIERE

IROISE D'ALTENBACH alezan 2018 ÉLEVÉE DANS LA MANCHE - M. ALPHONSE WANNER et Mme SIMONE WANNER

par UNTOUCHABLE (NL) (kwpn) et PIROUETTE DE VAINS (sfa)
par QUIDAM DE REVEL (sfa) et QUOLOMBIA (sfa)
par GALOUBET A (sfa)

Mise à la reproduction en 2020

2021 LIKE D'ALTENBACH, (29 mai), m., bai - BSO +23 (0,30)
par CONTHARGOS (DE) (old) - Manche,
M. ALPHONSE WANNER

2022 Sans renseignement de DIARADO (DE) (holst)

Sans renseignement de MYLORD CARTHAGO (sfa)

Sans renseignement de MYLORD CARTHAGO (sfa)

Sans renseignement de MYLORD CARTHAGO (sfa)

Sans renseignement de DIAMANT DE SEMILLY (sfa)

IROISE DU ROUMOIS (sfa) alezan 1996 ÉLEVÉE DANS L'EURE - M. DIDIER LAMY

par PAPILLON ROUGE (sfa) et J'Y SUIS (sfa) par LAURIER ROSE (sfa)
et CAROLINE (sfa) par SENATEUR (sfa)

ISO 133 (03) **JSO** 5 **BSO** +1 (0,68) - Mise à la reproduction en 2007

2008 UTRILLO DU ROUMOIS (sfa), h. -

ISO 155 (19) **JSO** 6 **BSO** +17 (0,61)

par C INDOCTRO (DE) (holst)

2011 BILLABONG DU ROUMOIS, h. -

ISO 163 (21) **BSO** +22 (0,61) **BCC** +6 (0,26)

par MYLORD CARTHAGO (sfa)

2021 LE KID DU ROUMOIS, (1 avril), m., alezan - BSO +14 (0,37)

par CONTHARGOS (DE) (old) - Côtes-d'Armor,
M. PHILIPPE BERTHO

LIBERTY DU ROUMOIS, (1 mai), f., alezan -

BSO +14 (0,42) **BCC** +5 (0,25) par MYLORD CARTHAGO (sfa) -

Côtes-d'Armor, M. PHILIPPE BERTHO

2022 Sans renseignement de CHACON BLUE (DE) (meckl)

IRON GIRL DES LYS alezan 2018 ÉLEVÉE DANS LA MARNE - M. PHILIPPE MECHIN et Mme KARINE ERPELDING

par NUMBER ONE D'ISO (sfa) et QUANJIE DU TERME (sfb)
par SANDRO SONG (DE) (old) et KAELE DU TERME (sfa)
par LE TOT DE SEMILLY (sfa)

Mise à la reproduction en 2020

2021 LOIDIE BLUE D'OSLO, (16 avril), f., bai - BSO +22 (0,30)

par COMME IL FAUT (DE) (westf) - Ain,
M. HILAIRE AZEMA PESSEMESE,

Mme SOPHIE AZEMA PESSEMESE

IRUNA DE BOUZIGUES alezan 2018 ÉLEVÉE DANS LES HAUTES-PYRENEES - Mme LUDIVINE CASTAING

par CANDY DE NANTUEL et ORANGE DU BANNEY (sfa)

par OBERON DU MOULIN et EPICE DU BANNEY (sfa)

par QUITO DE BAUSSY (sfa)

Mise à la reproduction en 2020

2021 L'OR DE BOUZIGUES, (12 mai), m., alezan - BSO +18 (0,22)

par VANCOUVER DE LANLORE - Hautes-Pyrénées,
Mme LUDIVINE CASTAING

ISA DE KERLENN alezan 2018 ÉLEVÉE DANS LE FINISTERE - E.A.R.L. ALAIN RICHARD

par BALOU DU ROUET (DE) (old) et DANA DE KERLENN
par MYLORD CARTHAGO (sfa) et SHANA DE KERLENN (sfa)
par DIAMANT DE SEMILLY (sfa)

BSO +24 (0,40) - Mise à la reproduction en 2020

2021 LEPAVOR DE KERLENN, (1 juin), m., bai - BSO +24 (0,34)
par WINDOWS VH COSTERSVELD (BE) (bwp) - Finistère,
E.A.R.L. ALAIN RICHARD

LISA DE KERLENN, (31 mai), f., bai - BSO +24 (0,34)

par WINDOWS VH COSTERSVELD (BE) (bwp) - Finistère,
E.A.R.L. ALAIN RICHARD

LORLAI DE KERLENN, (1 mai), f., alezan - BSO +22 (0,33)

par TANGELO VAN DE ZUUTHOEVE (BE) (bwp) - Finistère,
E.A.R.L. ALAIN RICHARD

LUCIE DE KERLENN, (23 avril), f., alezan - BSO +25 (0,24)

par EKANO DKS - Finistère, E.A.R.L. ALAIN RICHARD

2022 Sans renseignement de TOULON (BE) (bwp)

Sans renseignement de TANGELO VAN DE ZUUTHOEVE (BE)

(bwp)

Sans renseignement de DIARADO (DE) (holst)

Sans renseignement de DIARADO (DE) (holst)

Sans renseignement de EKANO DKS

Sans renseignement de EKANO DKS

Sans renseignement de CONTHARGOS (DE) (old)

Sans renseignement de CONTHARGOS (DE) (old)

ISA DU BANNEY alezan 2018 ÉLEVÉE EN HAUTE-SAONE - E.A.R.L. ELEVAGE DU BANNEY

par NUMBER ONE D'ISO (sfa) et CARMEN DU BANNEY
par MARIUS CLAUDIUS (NL) (kwpn) et FANY DE ST PAIR (sfa)
par PAPHYRUS DE CHIVRE (sfa)

Mise à la reproduction en 2020

2021 LUCIEN DU BANNEY, (6 mai), m., alezan
par GRANDORADO TN (NL) (kwpn) - Haute-Saône,
E.A.R.L. ELEVAGE DU BANNEY

ISABELLA VERITE (ps) bai 2006 ÉLEVÉE DANS LA SOMME - M. EMMANUEL VERITE et M. MARCEL GRILLOT

par TIMBOROA (GB) (ps) et LA TAVANEUSE (ps)
par TRUE BRAVE (US) (ps) et EASY TO CIRCLE (ps) par SIRK (IE) (ps)
Mise à la reproduction en 2018

2021 LAYANA BELLA HDV, (5 juillet), f., noir par DIEGO TAME - Somme, Mme OPHÉLIE VERITE

ISALINE DE MOLION gris 2018 ÉLEVÉE EN HAUTE-MARNE - G.A.E.C. DE MOLION

par DONATELLO DU BAILLY et GABYUSSA MOLION (BE) (sbs)
par DENARIO (DE) (bywbl) et HOLLY (DE) (han)
par HOHENSTEIN (DE) (trak)

Mise à la reproduction en 2020

2021 LURA DE MOLION, (16 mars), f., gris par CAPTAIN SEMILLY - Haute-Marne, G.A.E.C. DE MOLION

ISALYNE DES FORETS alzmel 2018 ÉLEVÉE DANS LA MANCHE - M. FABRICE PARIS

par UNTOUCHABLE (NL) (kwpn) et UNTE DES FORETS (sfa)
par DIAMANT DE SEMILLY (sfa) et JUNTE DES FORETS (sfa)
par SUPER DE BOURRIERE (sfa)

BSO +19 (0,40) - Mise à la reproduction en 2020

2021 LEONIDES DES FORETS, (13 mai), f., bai f. - BSO +20 (0,31)
par CONTHARGOS (DE) (old) - Manche, M. FABRICE PARIS,
Mlle AUDREY PARIS

2022 Sans renseignement de QUAMIKASE DES FORETS (sfa)

Sans renseignement de QUAMIKASE DES FORETS (sfa)

ISCHNA bai 2018 ÉLEVÉE DANS LA MANCHE - G.A.E.C. DU HAMEAU GERMAIN

par DIAMANT DE SEMILLY (sfa) et MISCHNA (sfa)
par QUIDAM DE REVEL (sfa) et TISCHNA (sfa) par KAYACK (sfa)

BSO +14 (0,40) - Mise à la reproduction en 2020

2021 LITSAM D OSCINE, (5 mai), m., bai

par CONTE BELLINI (DE) (westf) - Manche,
G.A.E.C. DU HAMEAU GERMAIN

2022 Sans renseignement de QCLASSIC BOIS MARGOT (sfb)

ISKALYNN DE KERGANE alezan 2018 ÉLEVÉE DANS LE MORBIHAN - S.C.E.A. DE KERGANE

par ANDIAMO SEMILLY et FALVIANN DE KERGANE
par QUINOTO BOIS MARGOT (sfb) et PAVINIA DE KERGANE (sfa)
par ELAN DE LA COUR (sfa)

Mise à la reproduction en 2020

2021 LYVETTE DE KERGANE, (24 mars), f., al bru - BSO +18 (0,30)

par CANDY DE NANTUEL - Morbihan, S.C.E.A. DE KERGANE

ISKELL DE KERGANÉ bai cl 2018 ÉLEVÉE DANS LE MORBIHAN - S.C.E.A. DE KERGANÉ

par HORNET ROSE (NL) (sfa) et VOLGA DE KERGANÉ
par AMADEHUS (DE) (holst) et SITO DE KERGANÉ (sfb)
par L'ARC DE TRIOMPHE (DE) (old)
Mise à la reproduction en 2020

2021 LUCIOLE DE KERGANÉ, (3 avril), f., bai - BSO +11 (0,24)
par DEXTER BOIS MARGOT - Morbihan,
S.C.E.A. DE KERGANÉ

ISKIA DES CAPS alezan 2018 ÉLEVÉE DANS LES CÔTES D'ARMOR - Mme LAURENCE GUINARD et M. FELIX GUINARD

par NERVOSO (sfa) et PRUNELLE DE LA VALLEE (sfa)
et FLIPPER D'ELLE (sfa) et VARSOVIE (sfa)
par LIEU DE RAMPAN (sfa)

BSO +14 (0,40) - Mise à la reproduction en 2020

2021 LUSENN DES CAPS, (24 mai), f., alezan - BSO +11 (0,20)
par HALIFAX VAN HET KLUIZEBOS (BE) (bwp) -
Côtes-d'Armor, Mme LAURENCE GUINARD,
M. FELIX GUINARD

ISMAYA DE KERGANÉ bai cl 2018 ÉLEVÉE DANS LE MORBIHAN - S.C.E.A. DE KERGANÉ

par GIOVANI DE LA POMME (BE) (bwp)
et QUENELLE DE KERGANÉ (sfa) par ELAN DE LA COUR (sfa)
et LATINA DU MESNIL (sfa) par SI TU VIENS (sfa)

Mise à la reproduction en 2020

2021 LIBERTY DE KERGANÉ, (23 avril), f., bai - BSO +22 (0,22)
par FANCY DE KERGANÉ - Morbihan, S.C.E.A. DE KERGANÉ

ISMENE DE SEMILLY (sfa) alezan 1996

ÉLEVÉE DANS LA MANCHE - M. GERMAIN LEVALLOIS et
M. RICHARD LEVALLOIS

par SUPER DE BOURRIERE (sfa) et MARJOLAINE IV (sfa)
par HURLEVENT (sfa) et BELLE D'ICI (tf) par HOARO (tf)

ISO 159 (08) **BSO** +11 (0,64) - Mise à la reproduction en 2009

2015 **FORTITUDE DU YAM'S**, f. - ISO 131 (21) BSO +15 (0,57)
par CANTURO (DE) (holst)

2021 LORD DLH, (17 mai), m., bai - BSO +13 (0,23)
par GRANDORADO TN (NL) (kwpn) - Seine-Maritime,
S.C.E.A. HARAS DLH

2022 Sans renseignement de I'M SPECIAL DE MUZE (BE) (bwp)
Sans renseignement de QUEL HOMME DE HUS (DE) (holst)
Sans renseignement de QUEL HOMME DE HUS (DE) (holst)

ISOLANY ST HUBERTUSHOEVE (BE) (bwp) gris 2008 - BWP - LAMMENS LEFEVER ROLAND

par DER SENAAT 111 (BE) (bwp)
et WALLONIE VD ST HUBERTUSHO (bwp) par CEVIN (DE) (holst)
et CALORIE ST HUBERTUSHOEVE (bwp)
par FLUGEL VAN LA ROCHE (bwp)

ISO 111 (18) **BSO** +2 (0,52) - Mise à la reproduction en 2020

2021 L'AME ROCK EN GANES, (4 mai), f., alezan - BSO +10 (0,33)
par NOTRESTAR DELA NUTRIA (MX) (sfa) - Gard,
Mme AMANDA JACUCCI-MERLE

ISTOIRE DU BODERY noipan 2018 ÉLEVÉE DANS LE MORBIHAN - M. RAPHAEL LE DORE

par EMERALD VAN'T RUYTERSOF (BE) (bwp)
et DERNIERE MINUTE POHER par L'ARC DE TRIOMPHE (DE) (old)
et VIRGULE DU POHER par DOLLAR DU MURIER (sfa)

Mise à la reproduction en 2020

2021 LOVELY DU BODERY, (27 juin), f., bai -
BSO +19 (0,33) BCC +16 (0,23) par MYLORD CARTHAGO (sfa) -
Morbihan, M. RAPHAEL LE DORE

ISTRIDE II DU HAMEL alezan 2018 ÉLEVÉE DANS LA MANCHE - M. LOUIS CLEMENT-ROBIN

par GIOVANI DE LA POMME (BE) (bwp) et TENUE DU HAMEL (sfa)
par LE TOT DE SEMILLY (sfa) et ISTRIDE DU HAMEL (sfa)
par NIGHT FEVER DU DON (sfa)

Mise à la reproduction en 2020

2021 LOUSTIC D'ANGE, (29 juin), m., alezan - BSO +10 (0,21)
par GENTLEMAN D'ELLE - Calvados,
E.A.R.L. ECURIE DE LA SOULEUVRE

ITAH DU HEMI bai 2018 ÉLEVÉE DANS LA MANCHE -

Mme EMMANUELLE MAHARAVO

par DIAMANT DE SEMILLY (sfa) et DAHITA DE BLONDEL
par CARDERO (DE) (holst) et VONDEENNE DE BLONDEL
par LAUTERBACH (DE) (old)

BSO +17 (0,40) - Mise à la reproduction en 2020

2021 LUTECE DU HEMI, (4 juin), f., bai - BSO +18 (0,34)
par VAGABOND DE LA POMME (BE) (sbs) - Manche,
Mme EMMANUELLE MAHARAVO

2022 Sans renseignement de CHACCO WHITE (DE) (han)

ITALIA DE CHAMPLOUE bai 2018 ÉLEVÉE EN HAUTE-MARNE - M. JEAN-MARIE CHARLOT

par CASALL (DE) (holst) et TOSCANE DE CHAMPLOUE (sfa)
par DIAMANT DE SEMILLY (sfa) et SOPHIE DU CHATEAU (sfa)
par GALOUBET A (sfa)

BSO +23 (0,42) - Mise à la reproduction en 2020

2021 LISBONNE DE ST CLAIR, (1 mai), f., bai cl - BSO +20 (0,31)
par CLARIMO (DE) (holst) - Aube,
S.C.E.A. 2EP ELEVAGE DE SAINT-CLAIR

2022 Sans renseignement de CLARIMO (DE) (holst)
Sans renseignement de CLARIMO (DE) (holst)

ITALIQUE ALBALIA alezan 2018 ÉLEVÉE EN SEINE-MARITIME - Mme MARION ROUJOLLE

par NERVOSO (sfa) et AMONITE DU CAREL
par JENNY DE LA CENSE (sfa) et GALA DU CAREL (sfa)
par QUIDAM DE REVEL (sfa)

Mise à la reproduction en 2020

2021 LILLIPOP ALBALIA, (11 mai), f., alezan - BSO +10 (0,24)
par CANTO (DE) (holst) - Seine-Maritime,
Mme MARION ROUJOLLE

ITHAQUE MORINDA baipie 2018 ÉLEVÉE DANS LE FINISTERE - Mme HERICA RAVEL

par ULYSS MORINDA (sfb) et NANTUA (sfa) par EMIR PLATIERE (sfa)
et DELLY PIERREVILLE (sfa) par TYPE D'ELLE (sfa)

Mise à la reproduction en 2020

2021 LUCKY BOY CDL, (21 mai), m., bai - BSO +6 (0,31)
par VISAGE VAN DE OLMENHOEVE (BE) (bwp) - Pas-de-Calais,
Mme JULIETTE PENIN

IT'S ME (BE) (bwp) al crl 2008 ÉLEVÉE EN BELGIQUE -

BWP numéro 271025 - M. DIRK GEERINCKX

par LORD Z (DE) (holst) et HADVENTURE DU TROLEU (bwp)
par AVONTUUR (kwpn) et FAMOSA Z (han)
par FURIOSO II EX VERTUOSO (sfa)

ISO 125 (13) **JSO** 5 **BSO** +12 (0,58) - Mise à la reproduction en 2011
2015 **FLORENTINA DE MAIE**, f. - ISO 137 (21) BSO +21 (0,55)
par NUMERO UNO (NL) (kwpn)

2020 KINSHASA DE MAIE, (21 avril), f., alezan - BSO +7 (0,39)
par LANDOR S (DE) (old) - Morbihan, M. BERTRAND GAUVIN

2022 Sans renseignement de CONTHARGOS (DE) (old)

IT'S PLEASURE CDL bai 2018 ÉLEVÉE DANS LE PAS-DE-CALAIS - Mme JULIETTE PENIN

par FOR PLEASURE (DE) (han) et FAIRLY D'ISCLA
par CON AIR (DE) (holst) et COMETE D'ISCLA
par LE TOT DE SEMILLY (sfa)

Mise à la reproduction en 2021

2021 LAGOA CDL, (18 mai), f., bai - BSO +21 (0,30)
par ELDORADO VAN DE ZESHOEK (BE) (bwp) - Pas-de-Calais,
Mme JULIETTE PENIN

2022 Sans renseignement de QUEL HOMME DE HUS (DE) (holst)

IUNITY D'AUBIGNY bai cl 2018 ÉLEVÉE DANS LA LOIRE - Dr. Vét. PIERRE VALETTE

par URANO DE CARTIGNY (sfa) et C UNITY DE LA NUTRIA (BE) (sbs)
par KASHMIR VAN'T SCHUTTERSOF (BE) (sbs)
et NARCOTIQUE SCHUTTERSOF (sbs) par TENOR MANCIAIS (sfa)

Mise à la reproduction en 2020

2021 LIA PAVIERE, (27 avril), f., bai - BSO +18 (0,22)
par HONDURAS LA SILLA - Rhône, M. PATRICE BERAUDIAT

2022 Sans renseignement de CAZADOR LS (MX) (oes)

IVOIRE D'ARMANVILLE gris 2018 ÉLEVÉE DANS LA MANCHE - M. DOMINIQUE PINCHON

par UNTOUCHABLE M (NL) (kwpn) et UTOPIE DU GISORS (sfb)
par KASHMIR VAN'T SCHUTTERSOF (BE) (sbs)
et JIMINY DU GISORS (sfa) par COME ON (DE) (holst)

Mise à la reproduction en 2020

2021 LUTECIA D'ARMANVILLE, (13 juin), f., gris - BSO +21 (0,22)
par EDEN DU ROUET - Manche, M. DOMINIQUE PINCHON,
Mme ESTELLE REDON

2022 Sans renseignement de QUITUS D'ARMANVILLE (sfa)

IVOIRE DE MARCHENVAL bai f. 2018 ÉLEVÉE DANS L'OISE - M. MARC MOULAI

par URANO DE CARTIGNY (sfa) et CHRYSTALEDEMARCHENVAL
par HORNET ROSE (NL) (sfa) et MELANDE DE MARCHENVAL (sfa)
par ROCROI II (sfa)

Mise à la reproduction en 2020

2021 L'EIFFEL A MARCHENVAL, (4 juillet), m., bai - BSO +13 (0,23)
par EIFFEL DE HUS - Oise, M. MARC MOULAI

2022 Sans renseignement de FIRTH OF LORNE (DE) (han)

IVOIRE DU REVERSEY alezan 2018 ÉLEVÉE EN SAONE-ET-LOIRE -

G.A.E.C. DU REVERSEY

par KANNAN (NL) (kwpn) et RADIEUSE DU REVERSEY (sfa)

par MR BLUE (NL) (kwpn) et GLORIA DES ISLES (sfa)

par QUAT'SOUS (sfa)

Mise à la reproduction en 2020

2021 LOREAL DU REVERSEY, (13 mars), f., bai - BSO +17 (0,33) BCC +21 (0,22) BDR +3 (0,24) par DIARADO (DE) (holst) - Saône-et-Loire, G.A.E.C. DU REVERSEY

2022 Sans renseignement de WINDOWS VH COSTERSVELD (BE) (bwp)

IVRESSE (CH) (ch) bai 2005 - ZVCH numéro 38 - M. GEORGES BILAT

par VOEU DE BONNEVILLE (sfa) et IRIS (ch)

par N'A QU'UN ESPOIR (sfa) et SULEIKA (oes) par SANTOS (CH) (ch)

Mise à la reproduction en 2019

2017 HIDALGO JURASSIEN (CH) (ch), m. par EFLE DE B'NEVILLE (sfa) - Etalon

2021 LICORNE JURASSIENNE, (8 juin), f., bai par GOOD PLEASURE SEMILLY - Calvados, M. GEORGES BILAT

IVRESSE DE RAVEL (sfa) bai f. 1996 ÉLEVÉE DANS LE CALVADOS -

Mme PRISCILLA POTTIER GLASER et M. JEAN-NOEL POTTIER

par BRAHMANN ST SIMEON (sfa) et LADY ROSE (sfa)

par BRILLOSO (sfa) et NOBLESSE par CANONNIER (ps)

Mise à la reproduction en 1999

2016 Naissance déclarée (20 mai), f., bai BSO +1 (0,35)

par QUARNAC DU MESNIL (sfa) - Calvados, Mme PRISCILLA POTTIER GLASER, M. JEAN-NOEL POTTIER

IVRESSE DU MOULIN (sfa) noipan 1996 ÉLEVÉE EN COTE-D'OR -

M. FRANCOIS PEREA

par VAL DE VILLIER (sfa) et PRIME DE MARTEAUX (sfa)

par INFANT DE BRAY (sfa) et EVASION (sfa) par QUELQU'UN (sfa)

Mise à la reproduction en 2001

2021 LET'S DANCE D'AVRIL, (25 mai), f., alezan par FESTIVAL DU BANNEY - Côte-d'Or, M. ERIC COPIE

IZARA DE FARJONNIERE bai 2018 ÉLEVÉE DANS L'AIN -

M. YVES FAUSSURIER

par UTRILLO VD HEFFINCK (BE) (bwp)

et CHELLANA DE SMET Z (BE) (z) par CHELLANO Z (DE) (holst)

et PASTOURELLE DE SMET (sbs) par BALOUBET DU ROUET (sfa)

Mise à la reproduction en 2020

2021 LEXA DE FARJONNIERE, (13 avril), f., rouan - BSO +16 (0,32) par EMERALD VAN'T RUYTERS HOF (BE) (bwp) - Ain, S.C.E.A. ELEVEGE DE LA FARJONNIERE

IZMIRA DWERSE HAGEN (BE) (bwp) bai 2008 -

BWP numéro 267793 - BVBA DE DWERSE HAGEN

par VA VITE (NL) (kwpn) et ZARZUELA LEUZE Z (oes)

par ZANDOR Z (DE) (rhdl) et KYRIELLE MGC DE LEUZE (sbs)

par RENVILLE (kwpn)

ISO 108 (15) BSO +6 (0,54) - Mise à la reproduction en 2018

2020 KING ZMI DES ALEURS, (27 juin), m., bai - BSO +11 (0,37) par ANDIAMO SEMILLY - Seine-Maritime, M. CHARLES DELAUNAY

2022 Sans renseignement de DIAMANT DE SEMILLY (sfa)

IZZI DE FARJONNIERE noipan 2018 ÉLEVÉE DANS L'AIN -

M. YVES FAUSSURIER

par QUITE EASY (DE) (holst) et PERLE NOIRE DU NIZY (sfa)

par POLSKI BOY (US) (ps) et VARANASI (sfa)

par HUIT DE COEUR (sfa)

Mise à la reproduction en 2020

2021 LILWAY DE FARJONNIERE, (23 juin), m., bai - BSO +4 (0,32) par ARMITAGES BOY (DE) (old) - Ain, S.C.E.A. ELEVEGE DE LA FARJONNIERE

JA BARONES (NL) (kwpn) bai 2014 - KWPN numéro 201403954 -

M. H.H.M. BOSCH

par VIGO D'ARSOUILLES (BE) (bwp) et BARONES RV (kwpn)

par CLINTON (DE) (holst) et DANUTA (DE) (han) par DON JUAN (han)

Mise à la reproduction en 2018

2021 LOYAL DE FELINES, (26 juin), m., bai - BSO +12 (0,31) par VERDI (NL) (kwpn) - Loire, S.A.S. HARAS DE FELINES

2022 Sans renseignement de DIAMANT DE SEMILLY (sfa)

JACARILLA VERTE (sfa) bai 1997 ÉLEVÉE EN SEINE-ET-MARNE -

E.A.R.L. MAUBAN

par APACHE D'ADRIERS (sfa) et MA POMME VERTE (sfa)

par FAIR PLAY III (sfa) et DOUCHKA II (sfa) par NIGHT AND DAY (ps)

ISO 112 (04) - Mise à la reproduction en 2006

2009 VOLTAIRE DU MADS, h. - ISO 151 (19) BSO +16 (0,61)

par DIAMANT DE SEMILLY (sfa)

2012 CAMEL D'ORCHIS, h. - ISO 115 (18) BSO +7 (0,57) ICC 137 (20) BCC +9 (0,29) par SNAIKE DE BLONDEL (sfa)

2021 LABELLE ISTOIRE D'OHL, (8 mai), f., alezan - BSO +4 (0,40) par NECTAR DES FORETS (sfa) - Orne, Mme LAETITIA JULLIARD, M. HARRY TCHEHREHGOCHA, M. OMID TCHEHREHGOCHA

JACINTHE DU BASSIN (sfa) alezan 1997

ÉLEVÉE EN SAONE-ET-LOIRE - Mme YVONNE POTIGNON

par VENEUR D'ETENCLIN (sfa) et BASTILLE D'AMIGNY (sfa)

par PAPYRUS DE CHIVRE (sfa) et OPERETTE JOYEUSE (sfa)

par GRAND VENEUR (sfa)

ISO 129 (02) JSO 5 - Mise à la reproduction en 2005

2007 TAI CHI DU MURGER (sfa), f. -

ISO 148 (15) JSO 4 BSO +19 (0,62) par CALVARO (DE) (holst)

2013 DALANTINA DU MURGER, f. - ISO 125 (18) BSO +11 (0,60) par NUMERO UNO (NL) (kwpn)

2021 LEMPICKA DU MEYRIEUX, (17 mai), f., noir - BSO +10 (0,41) BCC +12 (0,20) BDR +1 (0,24) par DIARADO (DE) (holst) - Savoie, Mme CHARLENE PINOT

2022 Sans renseignement de DIARADO (DE) (holst)

JADE DES SAUGES (sfa) bai 1997 ÉLEVÉE DANS L'AIN -

Mme NATHALIE PASINI

par NURIEL (sfa) et REVEUSE DU HAZARD (sfa) par JOKRIS (sfa)

et KOKOTE (sfa) par BAMBY (sfa)

Mise à la reproduction en 2006

2015 FRENCHKISS DE BOURBON, (14 avril), h., bai f. par FRENCH CANCAN (sfa) - Ain, M. ALFONSO PASINI

JADE DU QUESNAY (sfa) bai 1997 ÉLEVÉE DANS LA MANCHE -

M. BRUNO TRAVERT, Mlle PAULINE TRAVERT et M. AUGUSTIN TRAVERT

par LAEKEN (sfa) et STELLA DU QUESNAY (sfa)

par LE PLANTERO (sfa) et NEDJD DU DONJON (sfa) par ET HOP (aa)

Mise à la reproduction en 2001

2021 L'AMOUR DU QUESNAY, (4 juin), m., bai - BSO +2 (0,37) par UNTOUCHABLE (NL) (kwpn) - Manche, Mlle PAULINE TRAVERT

2022 Sans renseignement de HAPPY DAY D'ISCLA et de CANDY DE NANTUEL

J'ADORE VD BEGIJNAKKER (BE) (bwp) gris 2009

ÉLEVÉE EN BELGIQUE - BWP numéro 291853 - BVBA DE BEGIJNAKKER

par BASJE (bwp) et MODENA D'AUVRY (oes)

par VAS Y DONC LONGANE (sfa) et QUINA (NL) (bwp)

par HEARTBREAKER (NL) (kwpn)

ISO 131 (14) JSO 5 BSO +10 (0,51) - Mise à la reproduction en 2020

2021 LOUBIBABY SAHRR, (7 juin), f., bai f. - BSO +8 (0,36) par SUNDAY DE RIVERLAND (sfb) - Puy-de-Dôme, Mme CLOTHILDE PARET

2022 Sans renseignement de QUEL HOMME DE HUS (DE) (holst)

JAHALDA EYBESS (aa) bai 1997 ÉLEVÉE DANS LE PUY-DE-DOME -

Mme NICOLLE ROUCHVARGER

par RYON D'ANZEX (aa) et TOUNE (aa) par FAST (*aa*) et LAILA (aa) par NOGARNO (aa)

Mise à la reproduction en 2002

2011 BAHLA DE MANCY, f. - ISO 128 (17) par PAR IXE (sfa)

2013 DJAKARTA DE MANCY, f. - ICC 134 (21) BCC +2 (0,32)

par NOUBA A BATILLY (sfa)

2021 LUBIE DE MANCY, (28 mai), f., bai f. par CONTENDRO DE CUVRY (DE) (rhdl) - Jura, EXPLOITATION FERME EQUESTRE MANCY

2022 Sans renseignement de ONCLE POL (sfa)

JAITY DE CHATEAUDIN (sfa) bai 1997 ÉLEVÉE DANS LE CHER -

Mme MARIE-FRANCE FILHOS

par BELLINO (sfa) et SONATE D'AUTOMNE (aa) par EL AID (aa)

et VIOLETTA (aa) par ANICO (*aa*)

Mise à la reproduction en 2009

2020 KYTANA DE CHATEAUDIN, (27 mars), f., alezan par VICTORHUGO BOISMARGOT - Côte-d'Or, M. GUILLAUME JOVIGNOT

JAKARTA VAN'T HEIKE (BE) (bwp) alezan 2009 -

BWP numéro 292608 - M. KAREL BOONEN

par EPLEASER VAN'T HEIKE (DE) (bwp) et ROXETTE (oes)

par LYS DE DARMEN (sfa) et DONA (oes)

par LUGANO VAN LA ROCHE (han)

BSO +4 (0,51) - Mise à la reproduction en 2019

2021 LORD PLEASURE D'IRUBE, (1 mai), m., bai - BSO +12 (0,36) par NEGUS DE TALMA (sfa) - Pyrénées-Atlantiques, M. LAURENT DUVIGNEAU

JALISCA DE LITRANGE CVI (BE) (bwp) gris 2009 - BWP -

M. LUC COOSEMANS

par CORLAND (DE) (holst) et CHIQUITA DE LITRANGE LII (oes)
par JARNAC DE LA BONNETTE (sbs) et FRAGRANCE DE CHALUS (sfa)
par JALISCO B (sfa)

Mise à la reproduction en 2016

2021 LYANNA DE BRESNEAU, (20 mai), f., bai - BSO +17 (0,23)
par DARKHORSE BRIMBELLES - Cher,
Mme JOANNE MENNESSIER

JALNA DU DEFEY (sfa) bai f. 1997 ÉLEVÉE EN DORDOGNE -

Mme CHRISTINE ABADIE-GIEN

par VOLTAIRE (DE) (han) et DURANDAL DU DEFEY (sfa)
par LE TOT DE SEMILLY (sfa) et INULA (sfa) par AMARPOUR (ps)

ISO 127 (05) BSO +3 (0,65) - Mise à la reproduction en 2000

2021 LINCOLN B., (18 mars), m., bai - BDR +11 (0,26)
par VITO VDL (NL) (kwpn) - Loire, Dr. Vét. SYLVAIN BUGE,
Mme JESSICA BRAVARD

JALNA DU HAMEAU (sfa) bai f. 1997

ÉLEVÉE DANS LE PAS-DE-CALAIS - M. MAXIME POYER

par DIAMANT DE SEMILLY (sfa) et AUTHIE DU DONJON (sfa)
par LEOPARD DU CASTEL (sfa) et JAVA BLEUE C (sfa)
par DIGNE ESPOIR (sfa)

ISO 114 (03) BSO +1 (0,57) - Mise à la reproduction en 2014

2019 JALINA DE JALDIS, (13 juillet), f., bai - BSO +11 (0,36)
par UNTOUCHABLE (NL) (kwpn) - Nord,
M. SEBASTIEN DELECLUSE,
Mme VANESSA DELECLUSE-RAYNAL

JALOUSIE DU SIRE (sfa) alezan 1997 ÉLEVÉE DANS LE CALVADOS -

Mme MARTINE MAGNIER

par ROSIRE (sfa) et TROMPETTE ARDENTE (sfa)
par GRAND VENEUR (sfa) et EUREKA (sfa) par RED STAR II (ps)

ISO 120 (01) JSO 4 BSO +5 (0,64) - Mise à la reproduction en 2009

2012 CHOUBAKA (aes), m. par CARACHO 0006 (DE) (holst) - Etalon
2016 GALOPIN DU LOGIS, m. - BSO +4 (0,38)
par OSIRIS D'ORION (sfa) - Etalon

2020 KRAC DE DURETIERE, (16 mai), m., bai f. - BSO +14 (0,31)
par DOLLAR DU ROUET - Manche, M. DANIEL BOUCAUD

2022 Sans renseignement de THAIS DE PEGASE (sfa)

JAMAÏQUE D'OR (sfa) bai 1997 ÉLEVÉE EN ILLE-ET-VILAINE -

M. ALBERT LEBRUN

par ELF D'OR (sfa) et SELIMAN D'OR (sfa) par IMAM D'OR (sfa)
et MANÈ D'OR (sfa) par QUASTOR (sfa)

Mise à la reproduction en 2001

2002 OPIUM D'OR (sfa), m. - ISO 133 (09) JSO 5 BSO +6 (0,61)
par DOLLAR DU MURIER (sfa) - Etalon

2008 UNIVERS D'OR, m. - ISO 142 (20) JSO 6 BSO +11 (0,71)
par MANILLON ROUGE (sfb) - Etalon

2009 VENISE D'OR, f. - ISO 124 (19) BSO +5 (0,60)
par DOLLAR DU MURIER (sfa)

2011 BEETHOVEN D'OR, h. - ISO 124 (21) BSO +4 (0,60)
par CACAO COURCELLE (sfa) - Etalon

2012 CHIQUITA D'OR, f. - ISO 144 (21) BSO +15 (0,58)
par RAVAGE DE MARS (sfa)

2021 L'AS D'OR, (17 juin), m., al fon - BSO +11 (0,30)
par GROOVY SEMILLY - Ille-et-Vilaine,
E.A.R.L. LEBRUN ECURIE D'OR

2022 Sans renseignement de ANDIAMO SEMILLY

JAMINA DE CUSSAT (sfa) alezan 1997 ÉLEVÉE EN CHARENTE -

M. SERGE GOURREAU et Mme NADINE GOURREAU

par THIBO (sfa) et CITE DU TERROU (sfa)
par QUIDAM NORMAND (sfa) et ONDINE DOUCE (tf) par TOISSY (tf)

ISO 115 (10) - Mise à la reproduction en 2011

2021 LADY DES SAURETS, (22 juin), f., bai - BSO +6 (0,30)
par EL DIARADO D'EUSKADI - Nièvre,
Mme STEPHANIE GOURREAU

JANA VAN DE MOLENHOEK (BE) (bwp) bai 2009 - BWP -

M. PIET MEUL

par VAGABOND DE LA POMME (BE) (sbs)
et DOMINO TER ELZEN (bwp) par SALVADOR V (NL) (kwpn)
et VIOLA (BE) (bwp) par LIMBO (NL) (kwpn)

Mise à la reproduction en 2020

2021 LIMONCELLO DU KARIBU, (20 mars), m., al bru -
BSO +12 (0,26) par CARTANI (DE) (holst) - Haute-Savoie,
M. MATTHEW BENN, Mme LOUISE BENN

2022 Sans renseignement de EL BARONE 111 Z (BE) (z) et de
COOPER VD HEFFINCK (DE) (holst)

JANCARA VDL (NL) (kwpn) bai 2014 - KWPN numéro 1403539 -

VDL STUD

par QUASIMODO VD MOLENDREEF (BE) (bwp)
et VIANCARA VDL (kwpn) par ACOBAT II (holst) et ZANCARA (kwpn)
par NIMMERDOR (NL) (kwpn)

ISO 118 (21) BSO +11 (0,51) - Mise à la reproduction en 2016

2021 LA WOMAN SEBEN, (12 juillet), f., gris -
BSO +17 (0,38) BCC +9 (0,22) par MYLORD CARTHAGO (sfa) -
Territoire-de-Belfort, S.A.R.L. SEBEN,
S.C.E.A. GC EQUITATION

JANETTE DE ROX (sfa) bai 1997 ÉLEVÉE DANS LA MANCHE -

Mme MARIE-HELENE BIGARRE

par LIEU DE RAMPAN (sfa) et PEPINETTE (sfa) par BIBELOT (sfa)
et AVENEL (sfa) par OUEST FRANCE (sfa)

Mise à la reproduction en 2004

2007 THERMOPYLE (sfa), h. - ISO 133 (15) BSO +9 (0,60)
par LE TOT DE SEMILLY (sfa)

2008 UNPLUG (sfb), h. - ISO 125 (19) BSO +8 (0,60)
par KASHMIR VAN'T SCHUTTERSCHO (BE) (sbs)

2016 GANDALF, (19 juin), h., alezan - BSO +8 (0,38)
par NERVOSO (sfa) - Manche, M. ERIC LEFILLATRE

JANICULA (DE) (old) alezan 2004 ÉLEVÉE EN ALLEMAGNE -

VZOP numéro 180485204 - EUROPEAN HORSES

par HEARTBREAKER (NL) (kwpn) et JANICEE (sfa)
par PAPILLON ROUGE (sfa) et VANICE KERELLECC (sfa)
par NARCOS II (sfa)

ISO 101 (10) BSO +13 (0,58) - Mise à la reproduction en 2010

2011 BOSTON DE LA ROQUE, m. - ISO 141 (19) BSO +15 (0,58)
par PALESTRO II (sfa)

2018 INDIGO LANDE, (15 juin), m., bai f. - BSO +16 (0,39)
par NERVOSO (sfa) - Manche, M. VINCENT RENAULT

JASMINE DU COTENTIN (sfb) noipan 1997

ÉLEVÉE DANS LA MANCHE - Mme SEVERINE LECLUZE

par BAXTE DE QUETTEHOU (sfa) et OTOOLE (cs) par TOUT FEU (sfa)
et FINETTE (oitp)

ISO 106 (03) ICC 104 (03) - Mise à la reproduction en 2006

2020 KYOTO DE FONTENAY, (2 mai), f., gris -
BSO +3 (0,39) BCC +5 (0,26) par MYLORD CARTHAGO (sfa) -
Loire-Atlantique,
E.A.R.L. VILLAGE EQUESTRE DE LA BAZONNIERE

2021 L'OR DE FONTENAY, (28 mai), m., al fon
par EL BARONE 111 Z (BE) (z) - Loire-Atlantique,
E.A.R.L. VILLAGE EQUESTRE DE LA BAZONNIERE

JAVELINE DE BONJAC (sfa) baipie 1997

ÉLEVÉE DANS LES VOSGES - Mme BRIGITTE LAURENT

par ROSSIGNOL GRAVERIE (sfa) et BABINNE (sfa)
par ARAMIS DU PAON (aa) et PIERRETTE III (sfb) par HYLENE (sfa)

Mise à la reproduction en 2002

2021 LOYAL DE NONVILLE, (24 avril), m., alezan
par JOYAU DE RAMPAN (sfa) - Vosges,
M. MICKAEL BERGAIRE

2022 Sans renseignement de FRIDAY TREIZE

JAVOTTE DE TARSY (sfa) alezan 1997 ÉLEVÉE DANS LE NORD -

M. YVAN MESLIF

par VOLCAN ROUGE (sfa) et UNE VRAIE D'OPALE (sfa)
par NASHVILLE IV (sfa) et HARMONIE DU PALIS (sfa)
par COLD SLIPPER (IE) (ps)

ISO 138 (15) - Mise à la reproduction en 2016

2021 LIVE DE TARSY, (10 mai), m., al fon - BSO +12 (0,38)
par CANDY DE NANTUEL - Nord, Mme MARIE MERIAUX,
M. YVAN MESLIF

JAZMINE VAN'T ASSCHAUT (BE) (bwp) bai 2009 - BWP -

MME ANN MUYS

par NONSTOP (bwp) et QUELLY DE GRAVELOTTE (BE) (bwp)
par FEINSCHNITT I V D RICHTER (han)
et MY LADY DE GRAVELOTTE (bwp) par SKIPPY II (sfa)

Mise à la reproduction en 2020

2021 LASZLO M D'ASSCHAUT, (9 juillet), m., bai - BSO +16 (0,23)
par GROOVY SEMILLY - Manche, Mme ANN MUYS

2022 Sans renseignement de I AM SEMILLY

JE VIENS D'ORVAL (sfa) alezan 1997 ÉLEVÉE DANS LA MANCHE -

M. JEAN-PIERRE LEMPERIERE

par ROSIRE (sfa) et FRENESIE D'ORVAL (sfa) par DIGNE ESPOIR (sfa)
et BELLETTIERE DORVAL (sfa) par POT D'OR (ps)

ISO 127 (01) JSO 4 - Mise à la reproduction en 2006

2020 KESEG DEL DIABLO, (17 août), f., bai - BSO +2 (0,37)
par ONASIXE (sfa) - Finistère, M. JANICK REDON

JEANS GLOVE VARNEL (sfa) bai 1997

ÉLEVÉE DANS LE MORBIHAN - M. GILDAS NICOLAS et

Mme EVELYNE NICOLAS

par HAND IN GLOVE (US) (ps) et SAVANE DU MOULINET (sfa)
par COUNT IVOR (US) (ps) et MURIANELLE (sfa) par SURIOSO (sfa)**ISO** 167 (04) **JSO** 6 **ESO** **BSO** +7 (0,66) - Mise à la reproduction en 20032004 QUOVADIS DU RUSTICK (sfa), f. -
ISO 142 (13) JSO 6 BSO +21 (0,66) par CALVARO (DE) (holst)2005 RUBIS DU RUSTICK (sfa), m. -
ISO 163 (15) JSO 6 BSO +15 (0,72) BCC +7 (0,26)
par DOLLAR DU MURIER (sfa) - Etalon**2021** **LEVISTRAUSS VARNEL**, (9 août), m., bai - BSO +17 (0,31)
par DOLLAR DU ROUET - Morbihan, M. GILDAS NICOLAS**JENNY DU TAILLIS** (sfa) bai 1997 ÉLEVÉE DANS LES ARDENNES -

M. ALAIN COMPANT

par DOUBLE D'ELLE (sfa) et FIDJIE DU TAILLIS (sfa)

par ULAK DU CHATEAU (sfa) et OTHISIDA (tf)

par ELU DU MAGNET (tf)

ISO 111 (10) - Mise à la reproduction en 2020**2021** **LULLY DE VALERIO**, (23 avril), m., baimelpar OPIUM DE TALMA (sfa) - Sarthe,
M. FREDERIC DESCAMPS**JESABELLE DU FEU** (sfa) alezan 1997 ÉLEVÉE DANS L'AINSE -

M. FRANCK ANCELIN

par ALFA D'ELLE (sfa) et MUSETTE (sfb) par BORIS DE VAUPTIN (sfa)
et CLARA (cs) par LEO DE BOURGOGNE (tf)**ISO** 134 (04) - Mise à la reproduction en 20072009 VELOURS DU FEU, h. - ISO 133 (15) JSO 4 BSO +5 (0,60)
par CONTROE (DE) (holst)

2013 DIABOLO DU FEU, m. par ROBLE Z (BE) (z) - Etalon

2015 FOLIE DOUCE DU FEU, f. - ISO 133 (21) BSO +14 (0,55)
par UNESCO DU FEU (sfa)**2021** **LENOX DU FEU**, (7 juin), m., alezan - BSO +10 (0,34)
par UNESCO DU FEU (sfa) - Morbihan, M. FRANCK ANCELIN,
Mme SOPHIE ANCELIN**JESAJA (BE)** (bwp) bai 2009 - BWP numéro 293880 - POSTELMANS NV

par ELDORADO VAN DE ZESHOCK (BE) (bwp) et DONA (oes)

par OLEANDER VAN DE HERKANT (bwp)

et TANIA VH PICKENHOF (oes) par TAKTIEK (oes)

Mise à la reproduction en 2020

2021 **LETTRE A ELISE DUVERT**, (28 mai), f., bai - BSO +2 (0,34)par DRAKKAR DES HUTINS (sfa) - Corrèze,
Mme EVA DEZERAUD

2022 Sans renseignement de CANDY DE NANTUEL

JESS VH ZWARTEPANNENHOF (BE) (bwp) bai 2009 -

BWP numéro 292061 - M. LIEVEN BEKAERT

par CONTACT VD HEFFINCK (DE) (holst)

et AKILA VH ZWARTEPANNENHOF (oes) par EMILION (NL) (kwpn)

et TOSCANE VH ZWARTEPANNENHO (oes) par REVE D'ELLE (sfa)

Mise à la reproduction en 2016

2021 **LATINA HCH**, (12 mars), f., bai - BSO +8 (0,25)par QUEL HOMME DE HUS (DE) (holst) - Nord,
M. MARC DEFIVES2022 Sans renseignement de EMERALD VANT RUYTERS HOF (BE)
(bwp) et de CONTHARGOS (DE) (old)**JESSIKA DES ORCETS** (sfa) bai 1997 ÉLEVÉE EN HAUTE-SAONE -

M. PHILIPPE GACON

par STEW BOY (sfa) et VENUSSE DES ORCETS (sfa)

par HIDALGO DE RIOU (sfa) et HABLEUSE A (aa) par MATADOR (aa)

Mise à la reproduction en 2001

2006 SPIRIT DES ORCETS (sfa), m. -

ISO 128 (13) JSO 5 BSO +10 (0,59) par ELAN DE LA COUR (sfa)

2009 VIZIR DES ORCETS, h. - ISO 151 (18) JSO 4 BSO +18 (0,59)

par WATCH ME (BE) (bwp)

2021 **LEYA DES ORCETS**, (28 avril), f., bai - BSO +7 (0,28)

par FAUST DES ORCETS - Haute-Saône, G.A.E.C. LES ORCETS

JET SET VAN HET OUDE HOF (BE) (bwp) bai 2009

ÉLEVÉE EN BELGIQUE - BWP - MME CARINE MEIRESONNE

par EUROCOMMERCE BERLIN (DE) (holst)

et EPICHINE VAN HET OUDE HOF (bwp) par CHIN CHIN (DE) (holst)

et ROMANCE VAN DE PADENBORRE (bwp)

par QUIDAM DE REVEL (sfa)

ISO 103 (13) **BSO** +13 (0,52) - Mise à la reproduction en 2015**2021** **LEGENDE DU RYVELD**, (1 mai), f., gris - BSO +13 (0,26)par GASBY JUMP - Nord, M. RADOUANE BOUKAHIL,
Mme ANNE PORTE**JETEE DU RIVAGE** (sfa) alezan 1997 ÉLEVÉE DANS LA MANCHE -

M. ROGER LEBOURG

par THURIN (sfa) et CATHIE (sfa) par QUINQUIN DU VALON (sfa)

et HIRSUTE (sfa) par ROLNITZ (ps)

ISO 122 (01) **JSO** 4 - Mise à la reproduction en 2004

2005 ROYAL D'AJOL (sfa), m. par EPEHEBE FOR EVER (sfa) - Etalon

2006 **SURICAT**, (28 mars), f., alezan - BSO +11 (0,38) BCC +6 (0,25)
par MYLORD CARTHAGO (sfa) - Vosges,
Mme TIPHAINE HUET**JEZA DU PARC** (sfa) alezan 1997 ÉLEVÉE DANS LA MANCHE -

Mme MICHELE LE GUEN

par ECHO DES FORETS II (sfa) et USNEE V (sfa)

par HIDALGO DE RIOU (sfa) et HAIRE DE LOUPPY (sfa)

par CALIN DU MANOIR (sfa)

ISO 122 (10) - Mise à la reproduction en 2011

2014 ERMINE DU PARC, f. - ISO 129 (21) BSO +12 (0,59)

par NIPPON D'ELLE (sfa)

2021 **LOUNA DU PARC**, (24 avril), f., bai - BSO +12 (0,30)

par GRIMSKY SEMILLY - Manche, Mme MICHELE LE GUEN

2022 Sans renseignement de GRIMSKY SEMILLY

JILANA TER ELZEN (BE) (bwp) bai 2009 ÉLEVÉE EN BELGIQUE -

BWP numéro 290602 - M. HEUNINCKX WERNER et M. VAN HOORNYCK

par NABAB DE REVE (BE) (sbs) et ILANA (bwp)

par NIMMERDOR (NL) (kwpn) et ELANA (se) par PURIOSO (old)

Mise à la reproduction en 2018

2021 **LEGENDE D'OGHAM**, (6 mai), f., bai - BSO +7 (0,30)

par BY CEIRA D'ICK - Hérault, M. FLORIAN PLO

JIVA DE CHALAMONT (ac) bai 1997 ÉLEVÉE DANS L'AIN -

M. RAYMOND PERRIER

par ROI DE ROME (US) (ps) et QUINE DE CHALAMONT (ac)

par DO DO (ps) et KERCORB (ac) par CRAMBERRY (*ac*)

Mise à la reproduction en 2003

2010 ABOU SIM BEL, m. - ISO 155 (21) JSO 6 BSO +5 (0,60)

par TINKA'S BOY (NL) (kwpn) - Etalon

2011 BELIGNEUX CHALAMONT, h. - ISO 128 (16) BSO +4 (0,55)

par TINKA'S BOY (NL) (kwpn)

2019 **JACCELERE LABELLE**, (25 avril), m., gris - BSO +3 (0,34)par UNTOUCHABLE (NL) (kwpn) - Cantal,
M. ETIENNE ESTIVAL**JOANA VV DURMSTEDE (BE)** (bwp) bai 2009 -

BWP numéro 290284 - KAREL MORTHIER

par CONTACT VD HEFFINCK (DE) (holst)

et WALESA VAN DE DURMSTEDE (oes)

par PALESTRO VD BEGIJNAKKER (bwp)

et PANACHE VD BEGIJNAKKER (oes) par JAZZ (sfa)

ISO 109 (17) - Mise à la reproduction en 2019**2021** **L'ASTON MARTIN RB**, (15 juillet), f., al fon - BSO +11 (0,32)par THAIS DE PEGASE (sfa) - Manche,
S.A.S. RICHARD BREUL LA CALECHE

2022 Sans renseignement de NERVOSO (sfa)

JOIE DE LA COUR (sfa) bai f. 1997 ÉLEVÉE DANS LA MANCHE -

M. MICHEL COUETIL et M. JEAN-FRANCOIS COUETIL

par VAS Y DONC LONGANE (sfa) et REJANE DE LA COUR (sfa)

par JALISCO B (sfa) et LADY DE LA COUR (sfa) par STARTER (sfa)

ISO 105 (01) **BSO** +2 (0,66) - Mise à la reproduction en 2000

2004 QUEEN DE LA COUR (sfa), f. -

ISO 151 (12) JSO 6 BSO +10 (0,61) par ATHLET (DE) (han)

2005 RAFALE DE LA COUR (sfb), f. - ISO 123 (14)

par CALETTTO III (DE) (holst)

2009 VICOMTE DE LA COUR, m. - ISO 139 (19) JSO 6 BSO +11 (0,60)

par NORWAY DE LA LANDE (sfa)

2010 AQUARELLE DE LA COUR, f. -

ISO 147 (16) JSO 6 BSO +15 (0,60) BCC +7 (0,21)

par NERVOSO (sfa)

2021 **LEADER DE LA COUR**, (25 mai), m., alezan - BSO +12 (0,38)

par CONTHARGOS (DE) (old) - Manche, E.A.R.L. DE LA COUR

2022 Sans renseignement de EL BARONE 111 Z (BE) (z)

JOIE DE VIVRE TER EYCKEN (BE) (bwp) bai 2009 - BWP -

M. MICHAEL DE BRUYNE

par MUSCARIS D'ARIEL (sfa) et FINE FLEUR VD KORTEWEG (bwp)

par CARTIER VD HEFFINCK (DE) (holst)

et BELLE BO VAN DE KORTEWEG (bwp)

par TRIOMPHE DE MUZE (BE) (bwp)

ISO 151 (21) **BSO** +15 (0,53) - Mise à la reproduction en 2020**2021** **LEXINGTON DO CASAL**, (17 avril), m., alezan -

BSO +19 (0,38) BCC +14 (0,22) par MYLORD CARTHAGO (sfa) -

Manche, MW SPORHORSES, MERLIN LDA

LONDON DO CASAL, (20 mai), m., alezan - BSO +19 (0,38)par OGRION DES CHAMPS (sfa) - Manche,
MW SPORHORSES, MERLIN LDA**JOLIE APACHE** (tf) bai 1997 ÉLEVÉE DANS LE CHER -

M. JEAN-CLAUDE PELTIER et Mme PIERRETTE LAGRUE

par JOACHIM (tf) et ETOILE APACHE (tf) par ISTRAEKI (tf)

et HUGARIE (tf) par NARIOCA (tf)

Mise à la reproduction en 2016

2021 LEWIS'TEE, (10 mars), m., bai par UNANIEM (NL) (kwpn) - Indre, M. SEBASTIEN GOUNOT

JOLIE BOUILLE (sfa) alezan 1997 ÉLEVÉE DANS LA MANCHE - M. THIERRY LESERVOISIER

par DIDAM DE LA RESSEE (sfa) et BLONDE MONDAINE (sfa) par STARTER (sfa) et MADEMOISELLE V (sfa) par NANKIN (sfa)

Mise à la reproduction en 2002

2021 LISBONNE DU GRANIT, (20 mai), f., bai - BSO +7 (0,30) par PUTCH DES ISLES (sfa) - Ile-et-Vilaine, M. PHILIPPE BRAULT

JOLIE D'ETOILE (sfa) alezan 1997 ÉLEVÉE DANS LA MANCHE - M. ANDRE SAVARY

par TRICOLORE II (sfa) et VIVE DE RAMPAN (sfa) par LIEU DE RAMPAN (sfa) et ETOILE DE RAMPAN (sfa) par QUO VADIS (sfa)

Mise à la reproduction en 2001

2002 OPALINE DE LA TRIGALE (sfa), f. - ISO 149 (12) JSO 6 BSO +7 (0,61) par COL CANTO (sfa)

2008 UPSILONE DE LA TRIGAL (sfa), f. - ISO 140 (19) BSO +13 (0,60) par HYM D'ISIGNY (sfa)

2021 LUTIN DE LA TRIGALLE, (14 mai), m., alezan - BSO +3 (0,36) par SUNSHINE DU PHARE (sfa) - Manche, M. FRANCOIS FRIGOT

JOLLY GIRL DE KERVEC (sfa) al bru 1997

ÉLEVÉE DANS LES COTES D'ARMOR - M. CHRISTIAN PLANCHON et M. PHILIPPE BERTHO

par DARCO (BE) (bwp) et FRAGANCE DE CHALUS (sfa) par JALISCO B (sfa) et NIFRANE (sfa) par FURY DE LA CENSE (sfa) **ISO 153 (04) JSO 6 BSO +22 (0,77)** - Mise à la reproduction en 2001

2003 PACTOLE KERVEC (sfa), m. - ISO 140 (16) JSO 5 BSO +21 (0,64) par KANNAN (NL) (kwpn)

2004 QUEEN GIRL KERVEC (sfa), f. - ISO 162 (14) JSO 6 BSO +33 (0,66) BCC +13 (0,28) par DIAMANT DE SEMILLY (sfa)

2007 TAMMOUZ KERVEC (sfa), m. - ISO 138 (14) JSO 5 BSO +24 (0,62) BCC +15 (0,27) BDR +1 (0,31) par KANNAN (NL) (kwpn)

TOY KERVEC (sfa), h. - ISO 135 (18) BSO +19 (0,63) BCC +10 (0,26) par QUAPRICE BOIMARGOT QUINCY (DE) (holst) TRIOMPHE KERVEC (sfa), m. - ISO 141 (16) BSO +24 (0,62) BCC +15 (0,27) BDR +1 (0,31) par KANNAN (NL) (kwpn)

2008 UPERCUT KERVEC (sfa), m. - ISO 146 (18) JSO 5 BSO +26 (0,75) BCC +12 (0,27) par DIAMANT DE SEMILLY (sfa) - Etalon

UTO KERVEC (sfa), m. - ISO 153 (20) JSO 5 BSO +27 (0,72) BCC +13 (0,28) par DIAMANT DE SEMILLY (sfa) - Etalon

2009 VITOT KERVEC, m. - ISO 162 (19) JSO 5 BSO +27 (0,63) BCC +13 (0,28) par DIAMANT DE SEMILLY (sfa) - Etalon Mme FLORENCE BASOFSKI

2012 COCO GIRL KERVEC, f. - ISO 134 (20) BSO +25 (0,62) BDR +1 (0,21) par CONRAD (DE) (holst)

2014 ENARC KERVEC, m. - ISO 133 (20) BSO +21 (0,60) BCC +10 (0,28) par L'ARC DE TRIOMPHE (DE) (old)

2016 GENIE GIRL KERVEC, f. - ISO 127 (21) BSO +26 (0,56) BCC +13 (0,28) par DIAMANT DE SEMILLY (sfa)

GOLIATH KERVEC, m. - ISO 121 (21) BSO +14 (0,57) BDR +7 (0,21) par GOLDFEVER (DE) (han)

2021 LITTLE BOY KERVEC, (6 juillet), m., noipan - BSO +18 (0,28) par CONTE BELLINI (DE) (westif) - Côtes-d'Armor, S.C.E.A. KERVEC MCCE SELECTION

LOUXOR DES FLAGUES, (22 juin), m., alzel - BSO +24 (0,33) par EKANODKS - Calvados, M. FREDERIC LAVOINNE

LOVELY GIRL KERVEC, (23 février), f., alezan - BSO +21 (0,32) par GOOD PLEASURE SEMILLY - Côtes-d'Armor, S.C.E.A. KERVEC MCCE SELECTION

LUXURY GIRL DK, (23 avril), f., bai - BSO +19 (0,38) par BISQUET BALOU C VD MISPEL (DE) (rhdl) - Eure, E.A.R.L. HARAS D'ICK

2022 Sans renseignement de ARMITAGES BOY (DE) (old) et de ELDORADO VAN DE ZESHOEK (BE) (bwp)

JOLYGOLD DU NOE (sfa) alezan 1997 ÉLEVÉE DANS LA MANCHE - Mme ANNICK COTE LEGOUBIN et M. GILBERT COTE LEGOUBIN

par SOCRATE DE CHIVRE (sfa) et SURETE DU BOILUCA (sfa) par JOKRIS (sfa) et DRAGEUSE (sfa) par QUELQU'UN (sfa)

BSO +7 (0,60) - Mise à la reproduction en 2000

2002 OSBORNE HAS (sfa), m. - ISO 121 (11) BSO +1 (0,60) par EMIR PLATIERE (sfa)

2007 TOSCANO HAS (sfa), h. - ISO 134 (15) JSO 5 BSO +16 (0,61) BCC +3 (0,28) par DIAMANT DE SEMILLY (sfa)

2008 URENZA HAS (sfa), f. - ISO 145 (14) JSO 6 BSO +20 (0,60) BCC +3 (0,28) par DIAMANT DE SEMILLY (sfa)

2010 AFKO HAS, m. - ISO 130 (15) JSO 5 BSO +18 (0,55) par LAMM DE FETAN (sfa) - Etalon

2012 CHAMANN HAS, h. - ISO 158 (21) BSO +23 (0,60) BCC +6 (0,26) par MYLORD CARTHAGO (sfa)

2013 DARWIN HAS, f. - ISO 134 (20) BSO +19 (0,58) BCC +3 (0,28) par DIAMANT DE SEMILLY (sfa)

2015 FEUNOYR HAS, h. - ISO 124 (21) BSO +12 (0,54) par BISQUET BALOU C VD MISPEL (DE) (rhdl)

2021 LEGEND HAS, (1 juillet), m., bai - BSO +15 (0,28) par GRIMSKY SEMILLY - Orne, S.C.E.A. HARADHAS ELEVAGE DE CHEVAUX

LIPSTICK HAS, (26 mai), f., gris - BSO +10 (0,27) par CHACON BLUE (DE) (meckl) - Sarthe, S.C.E.A. HARADHAS ELEVAGE DE CHEVAUX

JORQUINE DU TERNOIS (ps) gris 2004

ÉLEVÉE DANS LE PAS-DE-CALAIS - M. JEAN-PAUL CARNEL, M. DANIEL MERLIER et M. DANIEL SURELLE

par ANNTARI (IE) (ps) et MAJOR PASQUINE (ps) par DOM PASQUINI (ps) et MISTINE MAJOR (ps)

par MAJOR PETINGO (ps)

Gagnant en Obstacles - Mise à la reproduction en 2018

2021 LENNONZOH DE SUDREAL, (21 juin), m., bai f. par OPIUM DE SALBRIS (sfa) - Dordogne, M. RAPHAEL CARON

JOUVENCE DE FONTAINE (sfa) bai 1997

ÉLEVÉE EN SAONE-ET-LOIRE - Mme NOELLE MABO

par GAUGUIN DE LULLY (CH) (ch) et ULCERE (sfa) par IGNACE (sfa) et CHIMERE I (sfa) par MERSEBOURG (sfa)

ICC 101 (08) - Mise à la reproduction en 2009

2021 L'OR DE FONTAINE, (22 mai), m., bai f. par CONTENDRO DE CUVRY (DE) (rhdl) - Saône-et-Loire, Mme NOELLE MABO, Mme ALEXANDRA GUICHARD

JOY DE JAIPUR (sfa) bai 1997 ÉLEVÉE EN GIRONDE -

M. BERNARD FRANCISCO

par PAPILLON ROUGE (sfa) et ONYVA DU VAL (sfa) par DYNAMIQUE (sfa) et VESTA (sfa) par PANURGE (ps)

BSO +4 (0,67) - Mise à la reproduction en 2000

2001 NEOFITO DE TUS (sfa), h. - ISO 151 (10) JSO 5 BSO +8 (0,71) par DUC DU MURIER (sfa) - Etalon

2002 OK JOY DE TUS (sfa), m. - ISO 137 (11) BSO +8 (0,62) par NARCOS II (sfa)

2005 R'CO JOY DE TUS (sfa), m. - ISO 140 (13) JSO 6 BSO +12 (0,66) par PARCO (BE) (bwp) - Etalon

2007 T'JOY DE TUS (sfa), h. - ISO 134 (18) BSO +12 (0,62) par CALVARO (DE) (holst)

2010 AVEC JOY DE TUS, f. - ISO 125 (15) JSO 5 BSO +3 (0,60) par DUC DU MURIER (sfa)

2011 BE JOY DE TUS, f. - ISO 120 (16) JSO 5 BSO +10 (0,60) par CALVARO (DE) (holst)

2012 COCO JOY DE TUS, f. - ISO 124 (21) BSO +13 (0,60) BCC +5 (0,27) par KANNAN (NL) (kwpn)

2013 DIDI JOY DE TUS, f. - ISO 134 (19) BSO +14 (0,60) BCC +5 (0,27) par KANNAN (NL) (kwpn)

2014 ENJOY DE TUS, f. - ISO 121 (21) BSO +13 (0,59) BCC +5 (0,27) par KANNAN (NL) (kwpn)

2015 FOREVER JOY DE TUS, m. - ISO 121 (20) BSO +14 (0,58) BCC +5 (0,27) par KANNAN (NL) (kwpn)

2021 LILA JOY DE TUS, (10 avril), f., alezan - BSO +8 (0,38) par SUBLIM DES GREZILS (sfb) - Charente-Maritime, M. PHILIPPE PERTUS

JOYEUSE (BE) (bwp) bai 2009 - BWP numéro 293914 -

M. MICHIELS YSKOUT JOS

par LORD Z (DE) (holst) et RE (bwp) par PAVAROTTI VAN DE HELLE (DE) (westif) et ATHENA (bwp) par ARGENTAN (han)

Mise à la reproduction en 2016

2021 LOUSTICK DE BASS, (30 mai), m., bai - BSO +13 (0,25) par VICK MANCIAIS - Calvados, Mme CLAIRE BASSELLIER

JUANITA DE MANOLO

(lus) bai f. 2014

ÉLEVÉE EN SEINE-ET-MARNE - Mme NATHALIE DAVOUS SENDIN

par QUARTETO DA BROA MV (PT) (lus) et OPERA PS (PT) (lus)

par XAQUIRO CIP (PT) (lus) et GIRA PS (PT) (lus)

par RISCADO OCO (PT) (lus)

Mise à la reproduction en 2020

2021 **LEGENDE DU CAP EST**, (7 mai), m., bai

par EMOTION DE SAINT VAL - Rhône,

M. SEBASTIEN BORCHI

JUDEE DES ORES

(sfa) alezan 1997 ÉLEVÉE EN VENDEE -

M. CHRISTIAN PEAU

par SEMOUR DE SAVINIA (sfa) et SURPRISE DES ORES (sfa)

par LEPRINCE DE THURIN (sfa) et CORINNE (sfa) par POPOF (ps)

Mise à la reproduction en 2002

2004 QUIKOU DES ORES (sfa), h. - ISO 135 (19) BSO +5 (0,60)

par PAMPHILE (sfa)

2005 ROYAL DES ORES (sfa), h. - ISO 124 (11) BSO +4 (0,60)

par PAMPHILE (sfa)

2006 SOLITAIRE DES ORES (sfa), h. - ISO 134 (18) BSO +4 (0,60)

par PAMPHILE (sfa)

2021 **LET'S GO DE TUS**, (27 avril), m., bai - BSO +6 (0,27)

par CARAMBOLE (holst) - Charente-Maritime,

M. PHILIPPE PERTUS

JULIA DES HAYETTES

(sfa) alzmel 1997 ÉLEVÉE DANS L'EURE -

S.A. HARAS DES HAYETTES

par SABLE ROSE (sfa) et NERVA (ac) par GARITCHOU (aa)

et PREMIERE SEANCE (ps) par PREMIER VIOLON (ps)

Mise à la reproduction en 2002

2004 QRUNCH DE LA ROQUE (sfa), m. - ISO 149 (15) BSO +17 (0,57)

par KANNAN (NL) (kwpn)

2006 SPIRIT DE LA ROQUE (sfa), h. -

ISO 127 (12) BSO +15 (0,59) BCC +13 (0,26)

par KANNAN (NL) (kwpn)

2021 **LUNA DE MANCY**, (26 mai), f., bai - BSO +1 (0,36)

par ORAME (NL) (kwpn) - Jura,

EXPLOITATION FERME EQUESTRE MANCY

2022 Sans renseignement de ONCLE POL (sfa)

JULIANA IXE

(sfa) bai 1997 ÉLEVÉE DANS LES ARDENNES -

M. JEAN LEFEBVRE

par VOLTAIRE (DE) (han) et UNIXE GIRL (sfa) par NARCOS II (sfa)

et IXE (sfa) par VAS Y II (aa)

ISO 138 (02) **JSO** 6 **BSO** +1 (0,73) - Mise à la reproduction en 2001

2005 RASSILIA IXE (sfa), f. - ISO 135 (18) BSO +7 (0,67)

par HELIOS DE LA COUR II (sfa)

2006 SIBELLIXE (sfa), f. -

ISO 141 (12) **JSO** 6 **BSO** +16 (0,64) BCC +10 (0,24)

par C INDOCTRO (DE) (holst)

2007 TONIXE (sfa), m. - ISO 141 (15) BSO +10 (0,68) BCC +8 (0,29)

par DIAMANT DE SEMILLY (sfa) - Etalon

2014 EIFFEL IXE, m. - ISO 128 (20) BSO +14 (0,60) BDR +2 (0,24)

par NUMERO UNO (NL) (kwpn) - Etalon

EIN STEIN IXE, m. - ISO 124 (19) BSO +14 (0,58) BDR +2 (0,24)

par NUMERO UNO (NL) (kwpn)

2021 **LUNIX IXE**, (21 juillet), m., bai f. -

BSO +11 (0,42) BCC +14 (0,22) BDR +3 (0,25)

par DIARADO (DE) (holst) - Ardennes,

M. FREDERIC LEFEBVRE

JULIE D'AMAURY

(sfa) bai 1997 ÉLEVÉE DANS LE FINISTERE -

Mme SOPHIE TROMEUR

par QUIDAM DE REVEL (sfa) et SIRENE DE MAI (sfa)

par HURLEVENT (sfa) et KAPA L'OUEST par ALGUAZIL (ps)

Mise à la reproduction en 2000

2001 NIKITA D'AMAURY (sfa), f. - ISO 122 (09) BSO +6 (0,62)

par LANDO (DK) (dwb)

2004 QUAKOU D'AMAURY (sfa), h. -

ISO 134 (14) **JSO** 5 **BSO** +7 (0,60) par BAYARD D'ELLE (sfa)**2021** **LUCKY D'AMAURY**, (14 juin), m., bai - BSO +10 (0,37)

par CANDY DE NANTUEL - Finistère, Mme SOPHIE TROMEUR

JULIE D'OPAL

(sfa) alezan 1997 ÉLEVÉE DANS LE PAS-DE-CALAIS -

M. CHRISTIAN MASSON, M. GAUTHIER MASSON et M. MAXENCE MASSON

par JUS DE POMME (BE) (bwp) et FANNY D'OPAL (sfa)

par DOUBLE ESPOIR (sfa) et NATHALIE NORMANDE (sfa)

par AMARPOUR (ps)

BSO +2 (0,63) - Mise à la reproduction en 2000

2001 NEW GALOU D'OPAL (sfa), m. - ISO 130 (14) BSO +8 (0,59)

par GALOUBET A (sfa)

2007 TOYTOW UNE PRINCE (sfa), f. - ISO 141 (18) BSO +16 (0,60)

par CHIN CHIN (DE) (holst)

TRESMIEK UNE PRINCE (sfa), f. -

ISO 123 (16) **JSO** 4 **BSO** +13 (0,60) par CHIN CHIN (DE) (holst)

2011 BERLIN DE RIVERLAND, m. - ISO 113 (21) BSO +7 (0,59)

par CLINTON (DE) (holst) - Etalon

2012 CALITY DE RIVERLAND, h. - ISO 126 (19) BSO +6 (0,59)

par QUALITY BOIS MARGOT (sfb)

2015 FANTASTICO RIVERLAND, h. - ISO 142 (21) BSO +15 (0,57)

par QUATRO DE RIVERLAND (sfa)

2020 **KOME ON RIVERLAND**, (5 août), m., bai - BSO +8 (0,38)

par QUATRO DE RIVERLAND (sfa) - Charente,

S.C.E.A. RIVERLAND

JULIETTE DE MESILLE

alezan 1997 ÉLEVÉE DANS L'ORNE -

Mme DOMINIQUE RAISSAC

par PHOSPH'OR (aa) et ODENORE (tf) par ELPENOR (tf)

et HISTOIRE DE VAUX (tf) par SA MAJESTE D (tf)

ISO 146 (06) **JSO** 6 - Mise à la reproduction en 2009

2013 DIVINUS DE FRANCE, h. - ISO 130 (21) BSO +11 (0,59)

par HUPPYDAM DES HORTS (sfa)

2021 **L'ARTISTE D'URVILLE**, (29 mai), m., alezan - BSO +12 (0,39)

par UP TO YOU (sfa) - Manche, M. THOMAS PETIBOUT

LIPTON D'URVILLE, (13 mai), m., alezan - BSO +10 (0,40)

par BALOU DU ROUET (DE) (old) - Manche,

M. THOMAS PETIBOUT

2022 Sans renseignement de VERDI (NL) (kwpn)

Sans renseignement de VERDI (NL) (kwpn)

Sans renseignement de CASHPAID J ET F (DE) (holst)

Sans renseignement de CASHPAID J ET F (DE) (holst)

Sans renseignement de CASHPAID J ET F (DE) (holst)

JUMP CORDELOUBET (IT)

(sfa) alezan 1997 ÉLEVÉE EN ITALIE -

SBSF tome 17 - Mme SILVIA BARONCELLI

par COR DE LA BRYERE (sfa) et ENVIE DU CHATELET (sfa)

par GALOUBET A (sfa) et SIGMA II (sfa) par EL TORO (ps)

BSO +4 (0,45) - Mise à la reproduction en 2012 - Morte en 2021

2002 ETHICO DC (IT) (si), m. - ISO 132 (16) BSO +8 (0,53)

par ECLYPSO DC (DE) (han)

2021 **LORELEI FOR FLY**, (24 mai), f., bai - BSO +7 (0,23)

par GRANDORADO TN (NL) (kwpn) - Indre-et-Loire,

E.A.R.L. GRANDIR EN EQUILIBRE

JUMPIE D'AURELIE

(sfa) bai 1997 ÉLEVÉE EN LOIRE-ATLANTIQUE -

M. MICHEL OLLIVIER

par LOIC IV (sfa) et QUARA DU MESNIL (*ac*) par LE PONTET (ps)

et CLARA DU MESNIL (*ac*) par NICKEL (*aa*)

Mise à la reproduction en 2001

2003 PLAY BOY DU NIRO (sfa), h. - ISO 124 (13)

par CABDULA DU TILLARD (sfa)

2021 **LADY DE FONTENAY**, (31 juillet), f., bai - BSO +2 (0,31)

par PUTCH DES ISLES (sfa) - Loire-Atlantique,

E.A.R.L. VILLAGE EQUESTRE DE LA BAZONNIERE

JUNON DES JOUMIERS

(sfa) bai 1997 ÉLEVÉE DANS L'YONNE -

E.A.R.L. SABATIER PIERRE

par OBERON DU MOULIN et TAHIS DE JALESNES (sfa)

par POT D'OR (ps) et CADENCE (sfa) par IBRAHIM

ISO 104 (10) **ICC** 143 (08) **JCC** 6 **BCC** +14 (0,44) **BDR** +1 (0,44) -

Mise à la reproduction en 2011

2012 CYBELE LORETTA OR, f. -

ICC 111 (18) IDR 121 (19) BDR +14 (0,61)

par SAN AMOUR (DE) (old)

2021 **LORD LOCKSLEY BALLAIN**, (30 mai), m., alezan -

BSO +7 (0,37) par CONTHARGOS (DE) (old) - Indre,

Mme MANON FOURNIER

2022 Sans renseignement de BY CEIRA D'ICK

JUNON DU VALGRENTE

(sfa) al fon 1997

ÉLEVÉE DANS LA MANCHE - M. MICHEL FAUCON et Mme EDITH FAUCON

par JASMIN (sfa) et SONATINE DE MARS (sfa) par LIVAROT (sfa)

et JEZABEL (sfa) par LARGNY (ps)

IDR 129 (01) **JDR** 4 - Mise à la reproduction en 2012**2021** **LOVE D'ESTELLLOU**, (14 mai), m., bai - BSO +5 (0,34)

par NEGUS DE TALMA (sfa) - Pyrénées-Atlantiques,

M. JEAN LAFARGUE

JUPLA VAN'T VOORHOF (BE)

(bwp) bai 2009

ÉLEVÉE EN BELGIQUE - BWP numéro 291961 - M. FRANS VOETEN

par FANTOMAS DE MUZE (BE) (bwp)

et FALLE RINA VAN'T VOORHOF (bwp)

par BACARDI ORANGE DE MUZE (BE) (bwp)

et BALLE'RINA VAN'T VOORHOF (bwp)

par TRIOMPHE DE MUZE (BE) (bwp)

Mise à la reproduction en 2012

2021 **LANCOMÉ CHAMPSBLANCS**, (8 mai), m., bai f. - BSO +6 (0,28)

par CAPTAIN SEMILLY - Ile-et-Vilaine,

M. FRANCOIS DESHAYES

2022 Sans renseignement de I AM SEMILLY

JUST FLY A V'T MERELSNEST (BE) (bwp) alezan 2009

ÉLEVÉE EN BELGIQUE - BWP numéro 00293919 -

BVBA STOETERIJT MERELSNEST

par OGANO SITTE (BE) (sbs) et ARTEMIS VAN'T MERELSNEST (bwp)

par VOLTAIRE (DE) (han) et IDJAZ C (bwp) par HEDJAZ (sfa)

ISO 103 (15) BSO +6 (0,58) - Mise à la reproduction en 2013

2014 EARLINE D'ENGANDOU, f. - ISO 123 (20) BSO +10 (0,57)

par FLAMENCO DESEMILLY (sfa)

2021 LILIFLORA D'ENGANDOU, (18 mai), f., bai - BSO +15 (0,34)par CANTHARGOS (DE) (old) - Haute-Garonne,
S.A.R.L. D'ENGANDOU, E.A.R.L. LES ECURIES D'ABAKO

2022 Sans renseignement de EMERALD VAN'T RUYTERSOF (BE) (bwp)

JUST IN TIME III (sfa) bai 1997 ÉLEVÉE DANS LA MANCHE -

M. ROMAIN BOURDONCLE

par CACAO COURCELLE (sfa) et PERLE DE PERRIER (sfa)

par GAVERDI (ac) et HOROHENA (tf) par BRIGADIER (tf)

ISO 152 (08) BSO +7 (0,61) - Mise à la reproduction en 2009**2017 HAPPY TIME**, (30 mai), f., baimel - BSO +15 (0,33)par SUSPENS FLOREVAL (sfa) - Gironde,
Mme REBECCA SICHEL CARRALOT**JUST ME 5 (DE)** (old) bai 2002 - VZOP - M. DIETRICH SCHULZE

par JUST DO IT (oes) et ITS ME DU SARTAY (oes) par FEO (han)

et ECLIPS (bwp) par JUMBO DU MESNIL (sfa)

Mise à la reproduction en 2016

2021 LANCELOT TRAM, (6 avril), m., baipar BOLERO DE BRECEY (sfa) - Indre,
Dr. Vét. RAPHAEL MAGE**JUSTINE GUZZI VT ASSCHAUT (BE)** (bwp) bai 2009 - BWP -

MME ANN MUYS

par NONSTOP (bwp) et FIONA VAN BERKENBROEK (oes)

par PERHAPS VH MOLENVONDEL (bwp) et LITTLE LADY (oes)

par CORRADO II (holst)

Mise à la reproduction en 2020

2021 LAYON M D'ASSCHAUT, (8 août), m., bai - BSO +7 (0,32)

par KALASKA DE SEMILLY (sfa) - Manche, Mme ANN MUYS

2022 Sans renseignement de ANDIAMO SEMILLY

JUVAMINE DU PRINTEMPS (sfb) alezan 1997

ÉLEVÉE EN MEURTHE-ET-MOSELLE - M. CEDRIC AUBRY

par CALIN DU MANOIR (sfa) et COMETE DE HALEY (sfb)

par OUPALA DU PLAIN (sfa) et TAMARA DE MINORVIL (cs)

par ROALTY (aa)

ISO 105 (09) - Mise à la reproduction en 2011**2021 LEELOU DU PRINTEMPS**, (7 juillet), f., alezan - BSO +3 (0,37)par UNTOUCHABLE (NL) (kwpn) - Meurthe-et-Moselle,
M. CEDRIC AUBRY**JUVENILE DE ST MARTIN** (sfa) bai 1997

ÉLEVÉE DANS LA MANCHE - Mme MARIE-JEANNE LEGOUPIL

par LE CONDEEN (sfa) et GNOMIDE (sfa) par QUASTOR (sfa)

et OLEINE (sfa) par IZAR ou GORDIUM

BSO +1 (0,60) - Mise à la reproduction en 2000

2001 NATAL DE ST MARTIN (sfa), m. - ISO 160 (12) BSO +12 (0,60)

par SURCOUF DE REVEL (sfa)

2006 STYLE DE ST MARTIN (sfa), h. -

ISO 136 (14) JSO 5 BSO +14 (0,60) par CALVARO (DE) (holst)

2008 UDARDE ST MARTIN (sfb), h. - ISO 135 (16) BSO +13 (0,59)

par CASCAVELLE (DE) (holst)

2009 VERVEINE D'EGLE, f. -

ISO 134 (15) JSO 5 BSO +10 (0,58) BCC +9 (0,28) BDR +1 (0,31)

par QUITE EASY (DE) (holst)

2021 LA STAR DE ST MARTIN, (3 juillet), f., bai f. - BSO +12 (0,28)

par GRIMSKY SEMILLY - Manche, M. OMER LEGOUPIL

KA COOL APPROACH (US) (idh) bai 2002 - IDHS numéro 201768 -

M. WILLIAM BOGER et Mme TERRY BOGER

par COOLCORRAN COOL DIAMOND (IE) (ish)

et STERN APPROACH (US) (ps) par AMASHAM (US) (ps)

et BOAT STERN (US) (ps) par ILLUSTRIOUS BOAT (US) (ps)

Mise à la reproduction en 2020

2021 LUGDUNUM DES PINS, (9 avril), f., baipar TORNESCH (NL) (kwpn) - Hérault,
Mme GABRIELLE COUSIN**KABOTINE DE L'AUTROT** (sfa) alezan 1998

ÉLEVÉE EN COTE-D'OR - M. DANIEL DAGAS et Mme LUCIE DAGAS

par VENEUR D'ETENCLIN (sfa) et OREOLE D'AURE (sfa)

par ARTHY (sfa) et TAMISE (sfa) par NANKIN (sfa)

ISO 132 (04) JSO 6 BSO +5 (0,67) - Mise à la reproduction en 2006

2007 THAIS DE L'AUTROT (sfa), f. -

ISO 132 (13) JSO 6 BSO +11 (0,63)

par QUIDAM DE REVEL (sfa)

2008 UZBEK DE L'AUTROT (sfa), m. -

ISO 131 (17) BSO +16 (0,62) BCC +3 (0,27)

par DIAMANT DE SEMILLY (sfa)

2010 ASIA DE L'AUTROT, f. - ISO 123 (15) JSO 5 BSO +9 (0,61)

par QUAPRICE BOIMARGOT QUINCY (DE) (holst)

2011 BADULA DE L'AUTROT, f. - ISO 135 (21) BSO +11 (0,57)

par QUOVADIS DE L'AUTROT (sfa)

2015 FOREVER DE L'AUTROT, h. -

ISO 138 (21) BSO +14 (0,59) BCC +1 (0,25)

par TINKA'S BOY (NL) (kwpn)

2021 LUIGI DE L'AUTROT, (10 avril), m., alezan -

BSO +15 (0,42) BCC +4 (0,25) par MYLORD CARTHAGO (sfa) -

Côte-d'Or, Mme STEPHANIE DAGAS

2022 Sans renseignement de CORNET DU LYS (DE) (westf) et de

BALOU STAR (DE) (old)

KACHOUSA Z (z) bai f. 2013 ÉLEVÉE DANS LE CALVADOS -

Mme CELINE COURSAN

par KADET GIBAY (sfa) et CORA LISSA II (DE) (holst)

par CORRADO (DE) (holst) et O WALISSA (han) par WINNETOU (han)

Mise à la reproduction en 2020

2021 LACAJOU, (17 mai), f., bai - BSO +12 (0,28)par UNTOUCHABLE (NL) (kwpn) - Lozère,
Mme LOU TAILLANDIER**KADENCE VAN MORETUS (BE)** (bwp) bai f. 2010 -

BWP numéro 294408 - ANN LAUWERS

par C INDOCTRO (DE) (holst) et PLULAGON (oes)

par LANCELOT (DE) (kwpn) et HAPPINESS (se)

par BURGGRAAF (DE) (holst)

BSO +2 (0,54) - Mise à la reproduction en 2020**2021 LEMPIKA MONTDESENE**, (11 juillet), f., baipar ASTI SPUMANTE (DE) (old) - Territoire-de-Belfort,
M. ALAIN GERARD**KADENSE D'OR** (sfa) alezan 1998 ÉLEVÉE DANS LA MANCHE -

M. PASCAL AIZEN

par LE TOT DE SEMILLY (sfa) et OLYMPE D'ANGELY (sfa)

par NIKOU (aa) et FARA (sfa) par VIGOUREUX (sfa)

ISO 111 (03) - Mise à la reproduction en 2003

2006 SWING DE ROSSIGNOL (sfa), m. - ISO 119 (14) BSO +2 (0,61)

par SURCOUF DE REVEL (sfa) - Etalon

2008 UP AND GO ROSSIGNOL (sfa), f. - ISO 138 (16) BSO +10 (0,61)

par QUAPRICE BOIMARGOT QUINCY (DE) (holst)

2021 LAGARTA, (5 juillet), f., bai - BSO +9 (0,29)par HORNET DES GRANGES - Morbihan,
M. JONATHAN GUEZEL**KADINE DE LA LANDE** (sfa) bai 1998 ÉLEVÉE DANS LA MANCHE -

M. LEON RENAULT (FILS)

par DENARD (sfa) et BELLE DE LA LANDE (sfa) par STARTER (sfa)

et SIBEL DE LA LANDE (sfa) par POT D'OR (ps)

Mise à la reproduction en 2001

2007 TEKKEN LANDE (sfa), h. - ISO 122 (12) JSO 5 BSO +4 (0,56)

par MILOR LANDAIS (sfa)

2008 UALITY LANDE (sfa), h. -

ISO 121 (14) BSO +8 (0,58) BCC +2 (0,20)

par QUALITY TOUCH (DE) (old)

2009 VERLAINE LANDE, h. -

ISO 134 (20) BSO +2 (0,59) ICC 106 (14) par RUYBLAS (sfa)

2021 LEIA DES PALISSE, (11 juillet), f., bai f. - BSO +10 (0,37)par UNTOUCHABLE (NL) (kwpn) - Seine-Maritime,
S.A.S. LE HARAS DES PALISSE**KADIX DE VOLSIN** (sfa) bai 1998 ÉLEVÉE EN SAONE-ET-LOIRE -

M. CLAUDE DELAPLACE

par FERGAR MAIL (sfa) et URANIE DES GENETS II (sfa)

par FURY DE LA CENSE (sfa) et OPHELIE DES GENETS (sfa)

par ULIN (sfa)

ISO 126 (06) JSO 5 BSO +2 (0,65) - Mise à la reproduction en 2009

2011 BIM BOO DU CHARMEUX, f. - ISO 125 (19) BSO +7 (0,60)

par PEZETAS DU ROUET (sfa)

2021 LABELDEKADIXDUCHARMEU, (8 mai), f., bai - BSO +9 (0,31)par BALOUBAR MAIL - Doubs,
Mme ELYANE HANRIOT COLIN**KAELE DE LA LANDE** (sfa) alezan 1998

ÉLEVÉE DANS LA MANCHE - M. LEON RENAULT (FILS)

par TYPE D'ELLE (sfa) et CROKET DE LA LANDE (sfa)

par STARTER (sfa) et SIBEL DE LA LANDE (sfa) par POT D'OR (ps)

ISO 118 (08) JSO 4 - Mise à la reproduction en 2002

2003 PREMIUM LANDE (sfa), h. - ISO 130 (14) BSO +2 (0,61)

par CALYPSO D'HERBIERS (sfa)

2018 Naissance déclarée (4 mai), f., bai par LIFESTYLE (DE) (old) -

Finistère, G.A.E.C. DU NEVEZ

KALIA DE ROUMARD(sfa) alezan 1998
ÉLEVÉE DANS LA MANCHE - M. JEAN-NOËL NOURYpar VESONTIO DU MESNIL (sfa) et DIANE DE COIMBOT (sfa)
par ROYAL ARDENT (sfa) et KSARINE DE COIMBOT (sfa)
par SILVER MATAL (GB) (ps)**ISO** 113 (03) - Mise à la reproduction en 20052006 STAR DE ROUMARD (sfa), h. - ISO 122 (12) BSO +5 (0,60)
par JAZZ BAND COURCELLE (sfa)2012 CAELIOS DE ROUMARD, m. - ISO 134 (18) BSO +2 (0,58)
par PEZETAS DU ROUET (sfa)**2021 LA JOIE DE ROUMARD**, (4 juin), f., bai - BSO +9 (0,30)
par ANDAIN DU THALIE - Vendée, S.A.R.L. ALEIJO,
M. JEAN-AURICE GILBERT**KALIENOR**(sfa) bai 1998 ÉLEVÉE DANS LE MAINE-ET-LOIRE -
M. PATRICE MILLOTpar HAND IN GLOVE (US) (ps) et ALIENOR (sfa) par J'T'ADORE (sfa)
et NASARDE DU CELLIER (sfa) par DOUBLE ESPOIR (sfa)

Mise à la reproduction en 2001

2002 ORNELIA DE PUYCHETY (sfa), f. - ISO 135 (19) BSO +2 (0,59)
par FAKIR DE LA LANDE (sfa)2003 POWER DE PUYCHETY (sfa), m. -
ISO 139 (09) JSO 6 BCC +2 (0,31) par IDEAL DE LA LOGE (sfa) -
Etalon2004 QUASUAL DE PUYCHETY (sfa), h. -
ISO 107 (17) ICC 132 (13) BCC +15 (0,37) IDR 106 (17)
par QUINIOU (sfa)2005 ROYALTY DE PUYCHETY (sfa), h. -
ISO 144 (13) JSO 5 BSO +11 (0,60) par JOYAU DE BLOYE (sfa)2008 UNTREPID DE PUYCHETY (sfa), m. -
ISO 155 (19) BSO +15 (0,61) BCC +18 (0,24)
par MR BLUE (NL) (kwpn)2011 BRIO DE PUYCHETY, m. -
ISO 123 (16) JSO 4 BSO +1 (0,60) BCC +5 (0,24)
par IDEAL DE LA LOGE (sfa)2012 CONCERTO DE PUYCHETY, h. -
ISO 127 (19) BSO +12 (0,60) BCC +12 (0,21) BDR +3 (0,23)
par LAUTERBACH (DE) (old)**2021 LILIPOP DE PUYCHETY**, (6 juin), f., alezan - BSO +12 (0,30)
par URANO DE COUR AU BOIS (BE) (sbs) - Charente,
M. ERICK MARAIS

2022 Sans renseignement de PRESIDENT (NL) (kwpn)

KALINE DE CANTILLY(sfa) alezan 1998
ÉLEVÉE DANS LA MANCHE - M. DENIS LEROYpar MUGUET DU MANOIR (sfa) et DEESSE DE CANTILLY (sfa)
par TYPE D'ELLE (sfa) et URSULA DU LUOT (sfa)
par GRAND VENEUR (sfa)

Mise à la reproduction en 2004

2007 TURLUPIN DE LA LANDE (sfa), m. - ISO 129 (16) BSO +8 (0,59)
par EASY BOY (sfa)2010 AVEL DE LA LANDE, h. - ISO 139 (17) BSO +14 (0,58)
par LAMM DE FETAN (sfa)2011 BALADIN DE LA LANDE, m. - ISO 125 (16) BSO +8 (0,53)
par MODESTO (NL) (kwpn)**2021 LADY DE LA LANDE**, (18 mai), f., alezan - BSO +12 (0,36)
par CANDY DE NANTUEL - Morbihan, M. DIDIER LE FOULER

2022 Sans renseignement de CANDY DE NANTUEL

KALINE II

(sfa) bai 1998 ÉLEVÉE DANS L'AISNE - M. FRANCIS SALEINE

par COL CANTO (sfa) et BOUSSOLE D'OR (sfa) par RISKETOU (sfa)
et PRINCESSE D'OR (sfa) par POT D'OR (ps)**ISO** 135 (04) **JSO** 4 - Mise à la reproduction en 20142015 FALCON VAUX RENARDS, h. - ISO 126 (21) BSO +9 (0,58)
par CANTURO (DE) (holst)**2021 LAYKA VAUX RENARDS**, (6 juin), f., bai - BSO +8 (0,35)
par VOYAGEUR OF LULU - Aisne, S.C.E.A. DE MONTECOUVE**KALINKA D'AMONT**(sfa) alezan 1998 ÉLEVÉE EN SAONE-ET-LOIRE -
M. DANIEL GAUTHEYpar BALOUBET DU ROUET (sfa) et VITAMINE COURCELLE (sfa)
par HUIT DE COEUR (sfa) et QUATY DES IFS (sfa) par TANAEL (sfa)**BSO** +1 (0,53) - Mise à la reproduction en 20022010 AKHENATON D'AMONT, m. - ISO 122 (16) BSO +10 (0,59)
par ROMANDO DE L'ABBAYE (sfa)**2021 LOUXOR DE MANCY**, (3 mai), m., bai - BSO +1 (0,34)
par ORAME (NL) (kwpn) - Jura,
EXPLOITATION FERME EQUESTRE MANCY

2022 Sans renseignement de ORAME (NL) (kwpn)

KALLA (LV)

(oes) bai f. 2003 ÉLEVÉE EN LETTONIE -

LZB numéro 422350018 - SILDUS JASANAS SPORTA SKOLA

par LE COWANDO (oes) et ALLA (oes) par ALLEGRO (oes)
et LUKRECIJA (oes) par LIBRETS (oes)**ISO** 129 (15) **IDR** 104 (12) **BDR** +4 (0,49) -

Mise à la reproduction en 2016

2021 LA PERNELLE KALLA, (4 août), f., bai - BSO +10 (0,28)
par BANDRO BOY DE BETHUNE - Manche,
Mme SYLVIE GRIMBLAT**KAMA DU SOLEIL**(sfb) bai 1998 ÉLEVÉE DANS LA NIEVRE -
M. WALTER KAUFMANNpar DALOUBET D'EVORDES (sfa) et MIVANTE FARE (BE) (bwp)
par SAYGON (bwp) et IVANTHIE FARE (se)
par HIBRAHIM VON PFERDHEIM (se)**ISO** 151 (11) **BSO** +5 (0,52) - Mise à la reproduction en 2017**2021 LOKI DE KAMA**, (6 juillet), m., bai f. - BSO +11 (0,33)
par NOTRESTAR DELA NUTRIA (MX) (sfa) - Loire,
M. WALTER KAUFMANN**KAMELIA DES BRUMES**

(sfa) bai 1998

ÉLEVÉE DANS LA MANCHE - Mme SANDRINE FOURRIERE

par ROBIN II Z (DE) (han) et FACELIA DES BRUMES (sfa)
par THURIN (sfa) et NUANCE DU LOUVIER (sfa) par DIAMANT (sfa)**BSO** +1 (0,65) - Mise à la reproduction en 20012002 ORANIE DES ETISSES (sfa), f. -
ISO 124 (07) JSO 5 BSO +7 (0,58) par QUIDAM DE REVEL (sfa)2007 TAKINE DES ETISSES (sfa), f. - ISO 147 (16) BSO +10 (0,60)
par MARLOU DES ETISSES (sfa)2008 URBANA DES ETISSES (sfa), f. -
ISO 142 (17) JSO 5 BSO +8 (0,60)
par MARLOU DES ETISSES (sfa)2009 VERTIGO DU DESERT, h. -
ISO 173 (21) JSO 5 BSO +20 (0,61) BCC +11 (0,26)
par MYLORD CARTHAGO (sfa)2011 BEASTY BOY DU DESERT, h. -
ISO 120 (15) JSO 4 BSO +8 (0,55) par ARKO (DE) (old)2013 DARJEELING DU DESERT, f. - ISO 121 (20) BSO +8 (0,59)
par NIAGARA D'ELLE (sfa)2014 EARL GREY DU DESERT, f. -
ISO 134 (21) BSO +17 (0,59) BCC +3 (0,21)
par BALOUBET DU ROUET (sfa)**2021 L'ENVOLEE DU VENTEL**, (10 avril), f., bai f. -
BSO +13 (0,41) BCC +10 (0,25) par MYLORD CARTHAGO (sfa) -
Nord, Mme CLAIRE PEUBLE**LET IT BE DU DESERT**, (13 avril), f., bai f. -
BSO +12 (0,41) BCC +11 (0,26) par MYLORD CARTHAGO (sfa) -
Ille-et-Vilaine, M. LAURENT AUBAUX**LORD VERTIGO HV**, (20 avril), m., bai -
BSO +12 (0,41) BCC +11 (0,26) par MYLORD CARTHAGO (sfa) -
Finistère, M. CARLOS HANK

2022 Sans renseignement de MYLORD CARTHAGO (sfa)

Sans renseignement de MYLORD CARTHAGO (sfa)

Sans renseignement de MYLORD CARTHAGO (sfa)

KAMI NICOISE(sfa) alezan 1998 ÉLEVÉE DANS LE VAR -
M. LAURENT GALLICEpar QUIDAM DE REVEL (sfa) et QUAMI VARFEUIL (sfa)
par AS DU BOURG (sfa) et HARNICA (sfa) par URIEL (sfa)**ISO** 122 (04) - Mise à la reproduction en 2010**2021 LAKSHMI DU VALOIS**, (21 mai), f., bai - BSO +6 (0,37)
par COOPER VD HEFFINCK (DE) (holst) - Maine-et-Loire,
M. JULIEN DELAVELLE**KANELLE DE L'AA**

(sfa) alezan 1998

ÉLEVÉE DANS LE PAS-DE-CALAIS - M. JEAN-MARIE GRUSON et
Mme BRIGITTE GRUSONpar UNIVERS D'ELLE (sfa) et TOPAZE II (sfa) par FARCEUR (sfa)
et IVELINA (sfa) par FRANCLILIUS (ps)**ISO** 153 (11) **JSO** 4 **BSO** +2 (0,66) - Mise à la reproduction en 2009 -
Morte en 20212014 EVREST DE GRUSE, h. - ISO 125 (19) BSO +17 (0,58)
par KANNAN (NL) (kwpn)2017 HEM DE GRUSE, h. - BSO +12 (0,39)
par UNTOUCHABLE (NL) (kwpn) - Etalon**2021 LOU DE L'AA**, (29 mars), f., bai - BSO +10 (0,40)
par LAUTERBACH (DE) (old) - Pas-de-Calais,
Mme BRIGITTE GRUSON, M. JEAN-MARIE GRUSON**KANETA BEC (DE)**

(han) bai f. 2014 - VHW - THORSTEN BECKER

par KANNAN (NL) (kwpn) et ZORIE'TA G (oes) par PLACIDO (kwpn)
et TORIETA (kwpn) par LUX Z (DE) (han)

Mise à la reproduction en 2019

2020 KANETO DU REHTHAL, (3 mai), m., bai
par GRANDORADO TN (NL) (kwpn) - Bas-Rhin,
Dr. Vét. LOUIS PHILIPPE GUILLEMOT**2021 LYRIDES SATHECA**, (2 mai), f., gris - BSO +13 (0,23)
par CORNET'S STERN (DE) (westf) - Bas-Rhin,
Dr. Vét. LOUIS PHILIPPE GUILLEMOT

2022 Sans renseignement de APACHE D'ADRIERS (sfa)

KAOMA DU GAST

(sfa) alezan 1998

ÉLEVÉE DANS LES COTES D'ARMOR - M. ROLLAND RICARD

par QUIDAM DE REVEL (sfa) et VOLGA DES CHAMPS II (sfa)
par OGEKIO (sfa) et UNE BELLE (sfa) par RANTZAU (ps)**BSO** +2 (0,58) - Mise à la reproduction en 20022005 RADJA DU BARQUET (sfa), h. - ISO 136 (12) BSO +11 (0,60)
par FOR PLEASURE (DE) (han)2007 TOKYO DU BARQUET (sfa), h. -
ISO 137 (15) JSO 5 BSO +19 (0,60) BCC +6 (0,27)
par DIAMANT DE SEMILLY (sfa)2008 UNE ETOILE DU BARQUET (sfb), f. -
ISO 126 (14) BSO +12 (0,58)

par KASHMIR VAN'T SCHUTTERSCHO (BE) (sbs)

2019 JALOUSIE L'ÉPIVENT, (1 mai), f., bai - BSO +13 (0,29)
par EL DIARADO D'EUSKADI - Manche,
M. LAURENT JOUANNE**KAOUSNA EL BOHEIRA**

(ar) gris 2002

ÉLEVÉE DANS LE PAS-DE-CALAIS - M. HERVE CARON

par OUDJANOK (ar) et TAOUSSA DE DUCOR (ar) par GOMRI (ar)
et SMYRNA DES CAMARDS (ar) par IBN NEDJARI (NL) (ar)

Mise à la reproduction en 2014

2021 LAOUSNA DE BREJAT, (22 mai), f., bai par NAHDINSO D'AIX -
Charente-Maritime, LE CHEVAL AUTREMENT,
M. FRANCK SAINTE MARIE**KAPPA DU CROISY**

(sfa) bai 1998 ÉLEVÉE DANS LA MANCHE -

M. JOSEPH MAUGER

par EPHEBE FOR EVER (sfa) et ECLIPSE DU CROISY (sfa)
par LIVAROT (sfa) et OFFENSIVE (sfa) par FORT DE LA COUR (sfa)**ISO** 135 (04) **JSO** 6 - Mise à la reproduction en 2010**2016 GEODE DE LA BY**, (24 mai), f., bai - BSO +3 (0,41)
par HELIOS DE LA COUR II (sfa) - Manche,
S.C.E.A. ELEVAGE JP KERVADEC**KARA D'AMAURY**

(sfa) bai 1998 ÉLEVÉE DANS LE FINISTÈRE -

Mme SOPHIE TROMEUR et Mme MARION FAUCHART

par QUIDAM DE REVEL (sfa) et SIRENE DE MAI (sfa)
par HURLEVENT (sfa) et KAPA L'OUËST par ALGUAZIL (ps)

Mise à la reproduction en 2001

2005 RATINA PONDY (sfa), f. - ISO 121 (14) JSO 5 BSO +2 (0,60)
par DAMIRO L (NL) (kwpn)**2021 L'ARC EN CIEL D'OHL**, (1 mai), m., baipie
par THUNDER GESMERAY (sfb) - Orne,
Mme LAETITIA JULLIARD, M. HARRY TCHEHREHGOCHA,
M. OMID TCHEHREHGOCHA

2022 Sans renseignement de GREY SKY D'IVRAIE

KARA DES CHAMPS

(sfa) al fon 1998 ÉLEVÉE DANS LA MANCHE -

M. JEAN-YVES LEMASLE, Mme MARYVONNE LEMASLE et M. JEAN LEMASLE

par DOMINO DE MOYON (sfa) et ORIENTE DES CHAMPS (sfa)
par QUASTOR (sfa) et EOLE DES CHAMPS (sfa) par RANTZAU (ps)**ISO** 123 (11) - Mise à la reproduction en 20012002 OGRION DES CHAMPS (sfa), m. -
ISO 133 (06) JSO 4 BSO +23 (0,98) BCC +8 (0,63)
par KANNAN (NL) (kwpn) - Etalon

ORELIA DES CHAMPS (sfa), f. - ISO 123 (11) BSO +4 (0,68)

par JARNAC (sfa)

OUZO DES CHAMPS (sfb), h. -

ISO 132 (13) BSO +11 (0,63) BCC +7 (0,27)

par KANNAN (NL) (kwpn)

2005 RAMBO DES CHAMPS (sfb), m. - ISO 120 (14) BSO +4 (0,62)
par ILVIEN DES MIELLES (sfa)**2021 LARA DES CHAMPS**, (3 juin), f., alezan - BSO +10 (0,33)
par BALISSIMO (DE) (old) - Manche, M. JEAN-YVES LEMASLE,
Mme ANNIE LEMASLE**LAZZARO NUMENOR**, (17 juin), m., bai f. - BSO +9 (0,43)

par VAGABOND DE LA POMME (BE) (sbs) - Ain,

Mme MARINE BARLET, M. JULIEN BLOT

LINCOLN NUMENOR, (8 avril), m., bai - BSO +5 (0,34)

par SATISFACTION FRH (DE) (han) - Ain,

Mme MARINE BARLET, M. JULIEN BLOT

2022 Sans renseignement de CORNET'S BALOU (DE) (old)
Sans renseignement de CORNET'S BALOU (DE) (old)
Sans renseignement de CASHPAID J ET F (DE) (holst)
Sans renseignement de MALITO DE REVE (BE) (sfa)**KARA VAN'T GLEMHOF Z (BE)**

(z) alezan 2008 - SBZ -

M. HERMAN BEAZAR

par KASHMIR VAN'T SCHUTTERSCHO (BE) (sbs) et FILISTRA (old)
par FIRST CLASS (DE) (old) et HERZBLATT (oes)
par EINDRUCK II (DE) (han)

Mise à la reproduction en 2019

2021 LED ZEPPELIN IN LIVE, (22 juin), m., alezan - BSO +14 (0,31)
par QCLASSIC BOIS MARGOT (sfb) - Ardennes,
M. FRANCOIS PELAMATTI

2022 Sans renseignement de DEEP PURPLE IN LIVE

KARAIBE DU ROZEL

(sfa) bai 1998 ÉLEVÉE DANS LA MANCHE -

S.C.E.A. DU ROZEL BLIN LEBRETON

par DAMOISEAU D'OR (sfa) et AUDACE DU ROZEL (sfa)
par NARCOS II (sfa) et KAWA DU VAL (sfa) par TIGRE ROUGE (sfa)**ISO** 139 (07) **JSO** 4 **BSO** +2 (0,64) - Mise à la reproduction en 2013**2021 LOUXOR D'ELPEGERE**, (1 juin), m., bai - BSO +7 (0,35)
par INDY STAR (sfa) - Creuse, Mme ANNE VANET**KARAMBA VAN PAEMEL (BE)**

(bwp) bai 2010

ÉLEVÉE EN BELGIQUE - BWP numéro 295101 -

B.V.B.A. STOETERIJ VAN PAEMEL

par CICERO Z (BE) (z) et BIG BANG VD DUVELSHOEVE (BE) (bwp)
par DARCO (BE) (bwp) et NOUCHKA VAN DE HELLE (BE) (bwp)

par SHEYENNE DE BAUGY (sfa)

Mise à la reproduction en 2013

2021 LA DIVA DU SALLERON, (3 avril), f., bai cl - BSO +17 (0,27)
par CICAVE DU TALUS - Vienne, E.A.R.L. LA CHAVIGNERIE

2022 Sans renseignement de CICAVE DU TALUS

KARAVELLE DU ROUET

(sfa) alezan 1998

ÉLEVÉE DANS LA MANCHE - M. YANNICK FARDIN

par QUATOUBET DU ROUET (sfa) et VIGNETTE DU ROUET (sfa)
par NARCOS II (sfa) et GLOBULE (sfa) par TIGRE ROUGE (sfa)**ISO** 108 (03) - Mise à la reproduction en 20042008 UNDERLINE (sfa), f. - ISO 139 (17) BSO +12 (0,60)
par CANTURO (DE) (holst)**2021 LIPSET D ENCRE**, (25 avril), m., npamel - BSO +8 (0,30)
par FAHRENHEIT DE VAINS - Somme, M. PATRICK PLOTIN,
Mme CHRISTINE PLOTIN

2022 Sans renseignement de ANDIAMO SEMILLY

KARLANTA VAN DEN BOSRAND (BE)

(bwp) bai 2010 - BWP -

M. LUC HUYGHE

par KASHMIR VAN'T SCHUTTERSCHO (BE) (sbs) et VIKARLA (bwp)
par HEARTBREAKER (NL) (kwpn) et GHYKARLA (kwpn)

par AHORN (NL) (kwpn)

ISO 108 (19) **BSO** +9 (0,54) - Mise à la reproduction en 2020**2021 LE CASH AND GO D'LNLC**, (23 avril), m., bai - BSO +19 (0,31)
par COMME IL FAUT (DE) (westf) - Loire-Atlantique,
Mme HELENE COURCEL

2022 Sans renseignement de EVER BLUE

Sans renseignement de EVER BLUE

KARMA DE NANTUEL

(sfa) alezan 1998 ÉLEVÉE DANS LE CHER -

Mme CLAIRE GOUIN

par QUIDAM DE REVEL (sfa) et ROYALTIE III
par KAOLIN DE LYRE (sfa) et ALIKAME (aa) par ALIZE (aa)**ISO** 162 (06) **JSO** 6 **BSO** +10 (0,71) - Mise à la reproduction en 20012002 OCEANE DE NANTUEL (sfa), f. - ISO 166 (16) BSO +26 (0,69)
par DIAMANT DE SEMILLY (sfa)

ORPHEE DE NANTUEL (sfa), m. -

ISO 143 (11) JSO 5 BSO +7 (0,93) BCC +2 (0,44)

par DIAMANT DE SEMILLY (sfa) - Etalon

2007 THARA NANTUEL (sfa), f. -

ISO 150 (14) JSO 6 BSO +25 (0,70) BCC +5 (0,30)

par DIAMANT DE SEMILLY (sfa)

2021 LEAD ME DU BARY, (22 mai), f., bai - BSO +13 (0,41)

par ANDIAMO SEMILLY - Manche,

M. AZ.AG.ALL.MONTECHIARO DI EMANUELE FIORELLI

KARMEN DE TURIN

(sfb) alezan 1998

ÉLEVÉE EN LOIRE-ATLANTIQUE - Mme FRANCOISE VALIN VOLKAERT

par LEPRINCE DE THURIN (sfa) et ARLANDE (tf) par LAUDANUM (tf)
et GARLANDE (tf) par QUIOCO (tf)**ISO** 116 (04) - Mise à la reproduction en 2005 - Morte en 2021**2021 LUPIN DU TREFLE**, (20 juin), m., alezan - BSO +5 (0,30)
par DAIRZEL DUVERIE - Deux-Sèvres, M. XAVIER CLERJAUD**KAROLA DU MAROME (NL)**

(nrps) baipie 2008 - NRPS -

M. H. BUITENHUIS

par MAROME MW (oes) et KAROLA DU ROUET (GB) (aes)
par BALOUBET JUNIOR Z (z) et KAROLA (kwpn)

par ZORTIN (NL) (kwpn)

Mise à la reproduction en 2020

2021 LEVANTE D'ANGO, (19 mai), f., baipie - BSO +11 (0,27)
par PANAMA TAME (sfa) - Manche, M. ERALDO BAUDINO

2022 Sans renseignement de ROCK'N ROLL SEMILLY (sfa)

KAROLA DU ROUET (GB)

(aes) baipie 2004 - AES -

M. H. BUITENHUIS

par BALOUBET JUNIOR Z (z) et KAROLA (kwpn)

par ZORTIN (NL) (kwpn) et KAROLA (oes) par FLANEUR (kwpn)

Mise à la reproduction en 2016

2013 MILO DU MONT Z (BE) (z), h. - ISO 121 (20) BSO +15 (0,54)
par MYLORD CARTHAGO (sfa)

- 2021 LOLLIPOP DE BARADOZIC**, (11 juillet), f., baipie - BSO +13 (0,28) par CANDY DE NANTUEL - Finistère, M. ERIC SASSOWER
- 2022 Sans renseignement de CANDY DE NANTUEL

KASPARA (SE) (swb) bai 2009 - ASVH numéro 4093446 - HORSEMARK AB par HIP HOP (swb) et SIDEN (swb) par CARDENTO (DE) (holst) et SILLA (oes) par FAVORIT (oes)

Mise à la reproduction en 2020

- 2021 LADIVA DE BEAUFOR**, (1 mars), f., bai - BSO +11 (0,28) BCC +6 (0,22) BDR +1 (0,23) par DIAMANT DE SEMILLY (sfa) - Calvados, M. ERIC LEVALLOIS
- LILI DE BEAUFOR**, (29 mars), f., bai - BSO +3 (0,28) par LE TOT DE SEMILLY (sfa) - Calvados, M. ERIC LEVALLOIS

KASSANDRA VAN'T ROOSAKKER (BE) (bwp) alezan 2010 - BWP - M. MARC KLUSKENS

par ECHO VAN T SPIEVELD (bwp) et ELECTRA VAN'T ROOSAKKER (BE) (bwp) par CARTHAGO (DE) (holst) et ATOUCHA VAN'T ROOSAKKER (bwp) par DARCO (BE) (bwp)

Mise à la reproduction en 2021

- 2021 LIBERTINA GEM**, (6 mai), f., alezan - BSO +19 (0,20) par JUNIOR DU SEIGNEUR (BE) (sbs) - Calvados, Mme GENEVIEVE MEGRET
- 2022 Sans renseignement de CHECK IN (DE) (old)

KATARINA DE MELS (aa) bai 1998 ÉLEVÉE DANS LE LOT - M. MICHEL VIGUIE

par NANVAL (aa) et ETOILE DE MELS (aa) par IRAM DE CHALEZAC (aa) et LAURANCE (aa) par MASSONDO (*aa*)

Mise à la reproduction en 2001

- 2003 PRESTIGE DU CAUSSE (aa), h. - ISO 120 (08) par QUATAR DE PLAPE (aa)
- 2008 CALYPSO DU CAUSSE Z (z), h. - ISO 128 (17) BSO +7 (0,59) par CROWN Z (BE) (z)
- 2009 VAGUE DU CAUSSE (aacr), f. - ISO 132 (17) BSO +6 (0,59) par LANDO (DK) (dwb)
- 2020 KELSTAR DU CAUSSE**, (12 août), m., alezan par CAP KENNEDY (DE) (holst) - Aveyron, Mme FLORENCE SERVANT LAVIOLETTE

KATIA DU LYS (sfa) bai 1998 ÉLEVÉE DANS LA MANCHE - M. GERARD RICHARD

par DANDY DU PLAPE (sfa) et DIANE DU LYS (sfa) par LAEKEN (sfa) et KARENE DU LYS (sfa) par LARGNY (ps)

- ISO 111 (04) BSO +5 (0,65)** - Mise à la reproduction en 2006
- 2007 TULYS DE BELHEME (sfa), f. - ISO 124 (12) JSO 5 BSO +6 (0,60) par GLADIUS (sfa)
- 2009 VUNDERBACH DE BELHEME, h. - ISO 137 (16) BSO +14 (0,58) par LAUTERBACH (DE) (old)
- 2011 BELOUGA DE BELHEME, h. - ISO 101 (18) BSO +3 (0,57) ICC 128 (19) BCC +8 (0,36) par COROFINO (DE) (holst)
- 2013 DJALISKA DU GIVRE, f. - ISO 132 (19) BSO +13 (0,57) par QANTAR DES ETISSES (sfa)
- 2021 LOTHAR DU GIVRE**, (5 mai), m., bai - BSO +14 (0,38) par CATCHAR MAIL - Manche, S.C.E.A. ECURIE D'OUTREMER

KATINKA VH VALENBERGHOF (BE) (bwp) noir 2010 - BWP numéro W00297187 - M. GILBERT DE NOCKER

par CORLAND (DE) (holst) et HOLLYWOOD VH VALENBERGHOF (bwp) par MONTENDER (NL) (kwpn) et QUIBELLE DE FRIBOIS (bwp) par OPTIEBEURS RANDEL Z (DE) (han)

- ISO 164 (19) JSO 6 BSO +26 (0,57)** - Mise à la reproduction en 2020
- 2021 LENNOX LET**, (12 juin), m., bai f. - BSO +26 (0,39) BCC +13 (0,26) BDR +2 (0,28) par DIAMANT DE SEMILLY (sfa) - Hérault, S.C.E.A. LES ECURIES DE TEYRAN
- 2022 Sans renseignement de CONTHARGOS (DE) (old) Sans renseignement de CONTHARGOS (DE) (old) Sans renseignement de MYLORD CARTHAGO (sfa) Sans renseignement de MYLORD CARTHAGO (sfa)

KATIPIK SAINT CLAIR (sfa) alezan 1998

ÉLEVÉE DANS LA MANCHE - M. CLAUDE CHARNAY par LIEU DE RAMPAN (sfa) et RIGOLETTE (aa) par ALIZE (aa) et ALLO RISE (aa) par BA TOUSTEM (ar)

- ISO 118 (05) BSO +1 (0,63)** - Mise à la reproduction en 2012
- 2015 FANATIK SAINT CLAIR, f. - ISO 139 (21) BSO +15 (0,54) par TOUTIM SAINT CLAIR
- 2017 HATIPIK SAINT CLAIR, m. - ISO 120 (21) BSO +12 (0,46) par TOUTIM SAINT CLAIR

- 2021 LOTENTIK SAINT CLAIR**, (13 avril), m., alezan - BSO +13 (0,30) par EKANO DKS - Manche, M. CLAUDE CHARNAY, Mme JOHANNE DE COULON

KATJA (BE) (bwp) alezan 2010 ÉLEVÉE EN BELGIQUE - BWP numéro 297326 - M. JOS SCHEELEN

par NABAB DE REVE (BE) (sbs) et UNICA (bwp) par HAPPY WIND D'HOF TEN BOS (BE) (sbs) et BELINA (bwp) par FANTASTIQUE (sfa)

- Mise à la reproduction en 2013
- 2016 GEPSY DU OUCHY, f. - ISO 123 (21) BSO +6 (0,49) par ALIBI DE LAUBRY (DE) (holst)
- 2021 LEPSY DU OUCHY**, (25 avril), f., bai - BSO +15 (0,27) par BY CEIRA D'ICK - Meurthe-et-Moselle, M. PATRICK JEANDEL
- 2022 Sans renseignement de UNTOUCHABLE (NL) (kwpn)

KAT'SOUS DU BIOLAY (sfa) bai 1998 ÉLEVÉE DANS L'AIN - M. ALBERT MOISSONNIER, M. BERTRAND MOISSONNIER et M. DIDIER MOISSONNIER

par QUAT'SOUS (sfa) et QUENOTTE DU BIOLAY (sfa) par KEFIRO II (sfa) et JALOUSIE DU BIOLAY (sfa) par MERSEBOURG (sfa)

- ISO 109 (02) JSO 4** - Mise à la reproduction en 2003
- 2004 QUAT'SSINI DU BIOLAY (sfb), m. - ISO 138 (10) JSO 6 BSO +8 (0,60) par CASSINI II (DE) (holst)
- 2005 ROCQUEUR DU BIOLAY (sfb), h. - ISO 120 (11) BSO +1 (0,61) par CALATO (DE) (holst)
- 2008 URIKA DU BIOLAY (sfa), f. - ISO 136 (17) JSO 4 BSO +5 (0,60) par NIGHTHAWK (sfa)
- 2013 DADJACK DU BIOLAY, m. - ISO 128 (19) BSO +11 (0,59) par OGRION DES CHAMPS (sfa)
- 2021 LIPTON DU BIOLAY**, (1 juillet), m., bai - BSO +9 (0,39) par CANDY DE NANTUEL - Ain, M. BERTRAND MOISSONNIER
- 2022 Sans renseignement de ARGENTO (GB) (aes)

KAVALA D'AUVRAY (sfa) bai 1998 ÉLEVÉE DANS L'ORNE - S.C.E.A. LA ROUSSELIÈRE

par PAPIILLON ROUGE (sfa) et VIOLETTA ROUGE (sfa) par STARTER (sfa) et RITA LA ROUGE (sfa) par GRAND VENEUR (sfa)

- BSO +6 (0,63)** - Mise à la reproduction en 2001
- 2002 OLYMPIQUE LIBELLULE (sfa), h. - ISO 171 (15) JSO 6 BSO +12 (0,72) par JARNAC (sfa) - Etalon
- 2004 QOMEDIE LIBELLULE (sfa), f. - ISO 150 (17) JSO 6 BSO +18 (0,65) BCC +3 (0,26) par ELAN DE LA COUR (sfa)
- 2005 RAMDAME LIBELLULE (sfa), m. - ISO 124 (10) JSO 5 BSO +9 (0,60) BCC +3 (0,26) par ELAN DE LA COUR (sfa)
- 2008 UPPERCUT LIBELLULE (sfa), h. - ISO 156 (18) BSO +15 (0,61) par JARNAC (sfa)
- 2021 L'AZIZA LIBELLULE**, (5 septembre), f., bai - BSO +13 (0,28) par GOOD PLEASURE SEMILLY - Manche, M. GILLES BAUMANN, E.A.R.L. LES ECURIES DU BREIL
- 2022 Sans renseignement de ROCK'N ROLL SEMILLY (sfa) et de MYLORD CARTHAGO (sfa)

KAWA DES SAUGES (sfa) bai 1998 ÉLEVÉE DANS L'AIN - Mme NATHALIE PASINI

par NURIEL (sfa) et CHIPY DE NOUVOLEU (sfa) par PRINCE DU LOGIS (aa) et MUSETTE II (sfa) par TIGRE ROUGE (sfa)

- Mise à la reproduction en 2006
- 2016 GLANEUR DE BOURBON**, (13 mai), h., al erl par GLANEUR (DE) (old) - Ain, M. ARNAUD PASINI

KEBRIAC DE MADERE (sfa) alezan 1998

ÉLEVÉE DANS LA MANCHE - M. MAURICE MAUGER par VESONTIO DU MESNIL (sfa) et VOILA IV (sfa) par NOBLE CAKE (US) (ps) et VELTE (sfa) par MONSEIGNEUR (sfa)

ISO 124 (05) - Mise à la reproduction en 2007

- 2020 KELSTAR HG**, (22 avril), m., bai - BSO +7 (0,30) par BALISSIMO (DE) (old) - Nord, Mme VERONIQUE SANTRAIN
- 2021 Naissance déclarée (14 mai), f. BSO +9 (0,29) par FALKO DE HUS - Nord, Mme VERONIQUE SANTRAIN
- 2022 Sans renseignement de HELIOS D'HELBY

KEEP FOR EVER (NL) (kwpn) bai 2015 - KWPN - M. J.A. HAARMAN par EPEHEBE FOR EVER (sfa) et NAOMIE (kwpn) par LEGAAT (se) et HENRICA (kwpn) par ARAM (NL) (kwpn)

- Mise à la reproduction en 2020
- 2021 LEXUS MAS DE CORBIER**, (4 mars), m., bai - BSO +10 (0,32) BCC +3 (0,24) par MYLORD CARTHAGO (sfa) - Corrèze, Mme SOPHIE DUPONT, M. CEDRIC LIMAGE

KEEP THE FAITH

(aes) chopie 2011 ÉLEVÉE EN HAUTE-GARONNE -

Mme ODETTE OWENS

par TRUE COLOURS (GB) (aes)

et FOWLERS DOUBLE DUTCH (GB) (shb)

par RAIMONDO SCHIMMEL (westf) et PANTWANETTE (kwpn)

par LE GRAND (kwpn)

Mise à la reproduction en 2019

2021 LIVIN' LA VIDA LOCA, (9 mai), f., bai - BCC +2 (0,22)

par FLIPPER D'ELLE (sfa) - Gers, Mme ODETTE OWENS

2022 Sans renseignement de DIAMANT DE SEMILLY (sfa)

KELLE HISTOIRE

(sfa) alezan 1998 ÉLEVÉE DANS LA MANCHE -

M. JEAN-LOUIS BURNOUF et Mme ANGE-MARIE BURNOUF

par NARCOS II (sfa) et BELLE HISTOIRE II (sfa) par STARTER (sfa)

et HISTORIA C (sfa) par QUASTOR (sfa)

ISO 137 (07) JSO 6 BSO +5 (0,67) - Mise à la reproduction en 2008

2015 FANTASTIQUE HISTOIRE, f. - ISO 123 (21) BSO +14 (0,57)

par LAUTERBACH (DE) (old)

2021 LA CHIC HISTOIRE, (19 juillet), f., al bru - BSO +15 (0,28)

par HAPPY DAY D'ISCLA - Manche, M. FREDERIC BURNOUF

KELLY D'ARON

(sfa) bai 1998 ÉLEVÉE DANS LA NIEVRE -

Mme DENISE GIRARD

par QUEL TYPE D'ELLE (sfa) et THAI WANE (*aa*)

par PARIS JOUR (ps) et DALILANDE (*aa*) par THAILAND (*aa*)

ISO 133 (09) - Mise à la reproduction en 2012**2021 L'ARTISTE DE L'ERABLE**, (31 juillet), m., alezan -

BSO +1 (0,23) par EL BARONE 111 Z (BE) (z) - Cher,

Mme MARINE TAYON, M. BASTIEN POMMIER

KELLY DE LA ROCHE (BE)

(sbs) noipan 1994

ÉLEVÉE EN BELGIQUE - SBS numéro 28176 - S.A. PITON ALPHONSE

par DARCO (BE) (bwp) et QUELLE ESPOIR (sfa) par GALOUBET A (sfa)

et FLAGRANTE (aa) par ALIZE (aa)

ISO 115 (04) BSO +3 (0,65) - Mise à la reproduction en 2005

2012 CINGITI FONTAINE, m. - ISO 138 (18) BSO +17 (0,60)

par KANNAN (NL) (kwpn)

2014 EUREKA FONTAINE, f. -

ISO 129 (20) BSO +11 (0,59) BCC +7 (0,20)

par CORLAND (DE) (holst)

2015 FRISKY DE LA FONTAINE, h. -

ISO 135 (21) BSO +20 (0,58) BCC +10 (0,27)

par DIAMANT DE SEMILLY (sfa)

2020 KIRGHIZE FONTAINE, (16 juillet), m., al bru -

BSO +7 (0,41) BCC +1 (0,26) par APACHE D'ADRIERS (sfa) -

Essonne, M. BRUNO SELVA

KELLY DE L'ARDENTE

(sfa) alezan 1998

ÉLEVÉE EN CHARENTE-MARITIME - M. JEAN CAGE

par CHRONOS DE NABOUT (ac) et CAROLA D'AMOUR (sfa)

par DOUBLE ESPOIR (sfa) et MAGALI DE BARIVE (sfa)

par NYKIO (sfa)

Mise à la reproduction en 2004

2006 SAGA DES MORINS (sfa), f. - ISO 129 (17) BSO +7 (0,60)

par FAKIR DE KREISKER (sfa)

2021 LITTLE ANGEL KELLY, (12 mai), f., bai - BSO +6 (0,28)

par DANTON DES FORETS - Dordogne,

M. QUENTIN COUSSIEU-DECRETON,

M. FRANCOIS COUSSIEU-DECRETON

KELLY DU ROC

(sfa) alezan 1998 ÉLEVÉE EN GIRONDE -

M. ANDRE BROCCOLI

par FALKON D'ORIA (sfa) et SATURNE DU GAZIN (sfa)

par NOBEL V (sfa) et HESTIA (sfa) par BRILLOSO (sfa)

Mise à la reproduction en 2014

2020 KELTON DE SOULAC, (4 septembre), m., alezan

par DARLON VAN DIJKERSHOF (BE) (bwp) - Gironde,

M. JEAN-PHILIPPE MARIN, Mme CECILE MARIN

KELLY DU SIMON

(sfa) bai 1998 ÉLEVÉE EN VENDEE -

M. ROGER MENANTEAU

par HURLEVENT (sfa) et COLOMBE DU SIMON (sfa)

par DOUBLE ESPOIR (sfa) et PEPINIÈRE (sfa) par UKASE (sfa)

ISO 122 (09) - Mise à la reproduction en 2010**2020 KAISER PHANTOM**, (26 avril), m., bai - BSO +6 (0,29)

par FAST DE DENAT - Indre,

S.C.E.A. DES ECURIES DE LA VALLEE NOIRE

KERVA DES HAYETTES

(sfa) bai 1998 ÉLEVÉE DANS L'EUROPE -

S.A. HARAS DES HAYETTES

par AIGLON ROUGE (sfa) et NERVA (ac) par GARITCHOU (aa)

et PREMIERE SEANCE (ps) par PREMIER VIOLON (ps)

Mise à la reproduction en 2005

2012 CHOPINE DU BIDOU, f. - ISO 141 (18) BSO +16 (0,58)

par ROCK'N ROLL SEMILLY (sfa)

2015 FURIOUS DU BIDOU, h. - ISO 132 (21) BSO +14 (0,54)

par VIGO CECE

2019 JOPLIN DES ISLANDS, (3 juillet), f., bai - BSO +11 (0,30)

par BY CEIRA D'ICK - Calvados, M. QUENTIN BARBEY

KICHENETTE II

(sfa) bai 1998 ÉLEVÉE EN VENDEE -

M. EMILIE LEVEILLE

par ATOLL D'ADRIERS (sfa) et ETOILE DU MOULIN III (sfa)

par GRAND SERIEUX (ps) et JACINTHE (sfa) par EN KADANSE (sfa)

ISO 130 (07) JSO 4 - Mise à la reproduction en 2009 - Morte en 2021**2021 LITTLE BOY DE REVILLE**, (8 avril), m., bai

par ROY DE LA VALLEE (sfa) - Creuse,

M. JEAN-NOEL BOUGEROLLE

KIM DE DAMPIERRE

(sfa) bai 1998 ÉLEVÉE DANS L'ORNE -

S.N.C. DAMPIERRE MARIE-HELENE BEINEIX

par QUALISCO III (sfa) et EQUINA V SOMBEKE (BE) (bwp)

par PIK BAUER (han) et VERINA (bwp)

par WIDUKIND DE LAUZELLE (han)

ISO 135 (07) BSO +10 (0,68) - Mise à la reproduction en 2009

2010 ARIOTO, h. - ISO 166 (21) JSO 6 BSO +25 (0,61)

par DIAMANT DE SEMILLY (sfa)

2011 BIANCA STAR, f. - ISO 153 (21) JSO 6 BSO +23 (0,61)

par QUICK STAR (sfa)

2012 CENTURI, h. -

ISO 128 (17) BSO +17 (0,61) BCC +7 (0,24) BDR +1 (0,26)

par MYLORD CARTHAGO (sfa)

2014 EVISA, f. -

ISO 124 (19) BSO +17 (0,58) BCC +5 (0,25) BDR +1 (0,28)

par DIAMANT DE SEMILLY (sfa)

2015 FOGATA, f. -

ISO 132 (21) BSO +18 (0,59) BCC +5 (0,25) BDR +1 (0,28)

par DIAMANT DE SEMILLY (sfa)

2016 GUIDO, h. - ISO 121 (21) BSO +14 (0,56)

par MONTENDER (NL) (kwpn)

2017 HUGO DU GEVRES, m. - ISO 121 (21) BSO +19 (0,53)

par TOULON (BE) (bwp)

2021 LAFAYETTE DU GEVRES, (15 février), m., alezan -

BSO +17 (0,40) par CHACCO BLUE (DE) (meckl) -

Loire-Atlantique, S.A.R.L. EQUIQUEST

KIMEKA

(sfa) bai 1998 ÉLEVÉE EN SEINE-MARITIME -

S.C.E.A. DE L'OISELIERE et M. PATRICE BOUREAU

par RYON D'ANZEX (aa) et NOBLESSE DE THURIN (sfa)

par QUASTOR (sfa) et SYRIE (sfa) par GALOPIN VI (ps)

BSO +2 (0,61) - Mise à la reproduction en 2001

2006 SABA DU VAL GUERARD (sfa), f. - ISO 132 (12) BSO +11 (0,60)

par CALVARO (DE) (holst)

2008 UFO DU VAL GUERARD (sfa), m. - ISO 130 (15) BSO +11 (0,56)

par EUROCOMMERCE BERLIN (DE) (holst)

2009 VELVET DU VAL GUERARD, m. - ISO 120 (17) BSO +11 (0,60)

par QUARTZ DU CHANU (sfb)

2010 AZAIS DU VAL GUERARD, f. -

ISO 124 (15) JSO 4 BSO +14 (0,57)

par QUARTZ DU CHANU (sfb)

2012 CARLA DU VAL GUERARD, f. - ISO 131 (18) BSO +13 (0,58)

par ENSOR VAN DE HEFFINCK (BE) (bwp)

2015 FEE DU VAL GUERARD, f. - ISO 146 (21) BSO +21 (0,57)

par WINDOWS VH COSTERSVELD (BE) (bwp)

2021 LIVIA DU VAL GUERARD, (16 juin), f., noipan -

BSO +13 (0,30) par DOLLAR DU ROUET - Eure,

M. MICHEL PALAU

2022 Sans renseignement de HAPPY DAY D'ISCLA

KIMY DES LOUPS

(sfa) bai 1998

ÉLEVÉE EN MEURTHE-ET-MOSELLE - Mme FABIENNE RAMBERTI

par QUEL TYPE D'ELLE (sfa) et TOSCA DU BANNEY (sfa)

par FORT GRANDCHAMP (sfa) et NELFIE DU BANNEY (sfa)

par ELF III (sfa)

ISO 153 (12) - Mise à la reproduction en 2017**2020 KIMYNI DU MOULIN**, (23 juin), m., bai - BSO +10 (0,40)

par VAGABOND DE LA POMME (BE) (sbs) -

Pyrénées-Atlantiques, Mme CLAIRE MARQUEBIEILLE,

Mme LIORA JLEMMINGS MARQUEBIEILLE

2022 Sans renseignement de DIABEAU (BE) (bwp)

KINASE DE VESQUERIE

(sfa) alezan 1998

ÉLEVÉE DANS LA MANCHE - M. GERARD COULOMBIER et

Mme LILIANE COULOMBIER

par ROSIRE (sfa) et UT DE LA VESQUERIE (sfa) par ELF III (sfa)

et FLICKA (tf) par PONT L'EVEQUE (tf)

ISO 137 (06) JSO 5 BSO +10 (0,67) - Mise à la reproduction en 2006

2012 CAPUCINE DE FLEURY, f. - ISO 127 (19) BSO +18 (0,61)

par KANNAN (NL) (kwpn)

2013 DAY STAR DE VALSERY, (5 juin), f., al bru - BSO +7 (0,40)

par GOLDFEVER (DE) (han) - Aisne,

Mme ISABELLE DANGELSER

KINDY D'ADRIERS (sfa) bai 1998 ÉLEVÉE DANS LA VIENNE -

Mme ANNY BRUGIER

par ULIOR DES ISLES (sfa) et BETSY D'ADRIERS (sfa)
 par MUGUET DU MANOIR (sfa) et LODESSA (sfa)
 par DOUBLE ESPOIR (sfa)

Mise à la reproduction en 2003

2006 SIOUX D'ADRIERS (sfa), h. - ISO 135 (17) BSO +10 (0,61)
 par APACHE D'ADRIERS (sfa)

2012 CEZANNE D'ADRIERS, m. - ISO 121 (16) BSO +2 (0,58)
 par THE MUST DE RIVERLAND (sfa)

2015 FULKI D'ADRIERS, f. - ISO 122 (21) BSO +8 (0,58)
 par APACHE D'ADRIERS (sfa)

2021 **LOKIS**, (15 mai), m., alezan - BSO +6 (0,36)
 par BALKO D'ELLE - Vendée, M. JEREMY CHAIX

KINETTE DW (BE) (bwp) gris 2010 - BWP numéro 297250 -

M. NICO DE WILDE

par BALOUBET DU ROUET (sfa) et ENETTE DW (oes)
 par CLINTON (DE) (holst) et QUINETTE VAN'T SCHORRE (bwp)
 par FEINSCHNITT I V D RICHTER (han)

Mise à la reproduction en 2015

2017 HALIFAX DU BARQUET, m. - ISO 121 (21) BSO +21 (0,49)
 par LAUTERBACH (DE) (old)

2021 **LINETTE DU BARQUET**, (27 avril), f., gris - BSO +18 (0,38)
 par MALITO DE REVE (BE) (sfa) - Calvados,
 M. FRANCOIS-XAVIER BOUDANT, S.N.C. BENJAMIN GHELFI

2022 Sans renseignement de CHACON BLUE (DE) (meckl)

KINOA D'AYRIFAGNE (BE) (sbs) bai 2016 - SBS - BAYARD S.A.

par DOUGLAS (NL) (kwpn) et QUANDICE DE KERGLENN (sfa)
 par DIAMANT DE SEMILLY (sfa) et JUMPY DE KREISKER (sfa)
 par QUITO DE BAUSSY (sfa)

Mise à la reproduction en 2019

2021 **LADY KILLER BY KINOA**, (18 avril), f., bai cl - BSO +13 (0,24)
 par GRANDORADO TN (NL) (kwpn) - Sarthe,
 E.A.R.L. CHARLOT-LEPINE, FB COMPANY SPRL

LUNATIC BY KINOA, (14 mai), m., bai f. - BSO +15 (0,24)
 par CHACON BLUE (DE) (meckl) - Sarthe,
 E.A.R.L. CHARLOT-LEPINE, FB COMPANY SPRL

2022 Sans renseignement de ERMITAGE KALONE
 Sans renseignement de ERMITAGE KALONE

KINTCHOU DES ISLES (sfa) bai 1998

ÉLEVÉE EN LOIRE-ATLANTIQUE -

ELEVAGE CHICHE HUBERT HELENE CHICHE-HUBERT

par ALMACH DES ISLES (sfa) et DULCINEE DES ISLES
 par REMUS DES ISLES et INTER VAL par PHAIUS (IE) (ps)

Mise à la reproduction en 2001

2002 ORYA DES ISLES (sfb), f. -
 ISO 114 (08) BSO +6 (0,60) ICC 131 (07) JCC 5 BCC +19 (0,41)
 IDR 116 (11) BDR +7 (0,56) par KANNAN (NL) (kwpn)

2006 SACHOU DES ISLES (sfa), f. -
 ISO 105 (16) ICC 129 (16) BCC +18 (0,36) par SABLE ROSE (sfa)

2009 VESTALE DES ISLES, f. -
 ISO 108 (16) BSO +1 (0,57) ICC 129 (19) JCC 4 BCC +15 (0,36)
 BDR +1 (0,36) par QUARTZ DU CHANU (sfb)

2013 DORLANE DES ISLES, f. -
 ICC 133 (19) BCC +19 (0,34) BDR +4 (0,41)
 par NEWTON DE KREISKER (sfa)

2021 **L'AMADEUS DES ISLES**, (25 avril), m., bai f.
 par ET ALORS DE GRANLIEU - Loire-Atlantique,
 S.C.E.A. ELEVAGE CHICHE-HUBERT

KISS DE L'ELFE (sfa) alezan 1998 ÉLEVÉE EN DORDOGNE -

Mme AGNES LHOMME

par CENTAURE DE LETANG (sfa) et GARDENIA DE L'ELFE
 par SHOGOUN II (sfa) et EUKLEIA DE L'ELFE (aa) par FOL AVRIL (aa)
 Mise à la reproduction en 2001

2003 PENELOPE DE L'ELFE (sfa), f. - ISO 126 (13) BSO +2 (0,62)
 par C INDOCTRO (DE) (holst)

2021 **LEGENDE DE VITRAC**, (25 avril), f., bai - BSO +5 (0,29)
 par EDEN DU ROUET - Dordogne, M. DIDIER BOUYSSOU

2022 Sans renseignement de UP TO YOU (sfa)

KISS ME DU PARADIS (sfa) alezan 1998 ÉLEVÉE DANS LE NORD -

Mme MARIE-ROSE DECRET et M. JACQUES DECRET

par VAS Y DONC LONGANE (sfa) et CALINE DU PARADIS (sfa)
 par LAMA DES LANDES (sfa) et JUDITH DE LA COUR (sfa)
 par LARGNY (ps)

Mise à la reproduction en 2002

2013 DJIN FIZZ DES VATYS, h. - ISO 126 (18) BSO +12 (0,58)
 par KALOUBET D'TOURELLE (sfa)

2018 **IZARRA VATYS**, (16 juin), f., bai - BSO +10 (0,32)
 par DENFER DE LA FOLIE - Saône-et-Loire,
 M. ROBERT SARNECKI

KISS ME ULTRA (sfa) bai 1998 ÉLEVÉE DANS LE CALVADOS -

Mme ODILE JEHANNE

par CAPRICE D'ELLE II (sfa) et ULTRA BLEUE (sfa)
 par TOM PAINÉ (ps) et FLEUR BLEUE (sfa) par AGENT DOUBLE (sfa)

Mise à la reproduction en 2005

2021 **LEMPICKA REGASSEM**, (17 mai), f., bai f. -
 BSO +4 (0,39) BDR +4 (0,23) par CONTENDRO (DE) (holst) -
 Finistère, M. FRANCOIS TROELLE

2022 Sans renseignement de PETRUS DE BRANDEGEM (BE) (bwp) et
 de BY CEIRA D'ICK

KISS MOUSSE (sfa) al bru 1998 ÉLEVÉE DANS L'EURE -

Mme SYLVIE MONIER

par OBERON DU MOULIN et UDINE DE BAUSSY (sfa)
 par NARCOS II (sfa) et OBSIDIENNE III (sfa) par HISTRION (sfa)

Mise à la reproduction en 2009

2021 **LUCKY D'LA FROMAGERIE**, (27 avril), m., alezan -
 BSO +8 (0,30) par GOOD PLEASURE SEMILLY - Manche,
 M. HUBERT LOUIS DANGUY

2022 Sans renseignement de ROCK'N ROLL SEMILLY (sfa)

KISS MY SPRING (ac) bai 1998 ÉLEVÉE DANS LA MEUSE -

Mme JEANNE-MARIE MONTOYA

par SHEYRANN (IE) (ps) et UVEA DU VAL (ac) par BEAU GESTE (ps)
 et LA VALLIERE DU VAL (ac) par SAMBO (ps)

Mise à la reproduction en 2005

2020 **KAIR SPRING DE LUNE**, (1 juillet), m., bai
 par ESPOIR DU FAUBOURG - Meuse, M. ALAIN YGREC

KITA D'ALLOZ (sfa) bai 1998 ÉLEVÉE DANS LES VOSGES -

M. FREDERIC DEPIERRE

par NIDOR PLATIERE (sfa) et URAKINE (sfa)
 par CALIN DU MANOIR (sfa) et BARONNE II (sfa)
 par ROI DU TILLEUL (sfa)

Mise à la reproduction en 2009

2018 **IMPERIAL DES JONQUIER**, (23 mars), m., bai f. -
 BSO +5 (0,28) par MONTE BELLINI (DE) (westf) - Haute-Saône,
 M. ANTOINE MARCELET

KITCH DE LYONS (sfa) alezan 1998 ÉLEVÉE DANS L'EURE -

Mme LAURENCE DESCHENES

par ROSIRE (sfa) et MARMITCHOU (sfa) par GARITCHOU (aa)
 et DANAE DU BOIS (sfa) par SHIKAMPUR (IE) (ps)

Mise à la reproduction en 2004

2005 RI CRACK DE LYONS (sfa), h. -
 ISO 120 (11) JSO 4 BSO +4 (0,61)
 par GIPSY DE ST MARTIN (sfa)

2009 VICEVERSA DE LYONS, f. - ISO 140 (19) BSO +12 (0,58)
 par MUST SAINT AUBIN (sfa)

2011 BE BOP DE LYONS, h. - ISO 137 (19) BSO +13 (0,60)
 par NORWAY DE LA LANDE (sfa)

2012 CHUPA CHUPS DE LYONS, h. -
 ISO 131 (19) BSO +15 (0,61) BCC +8 (0,28)
 par KANNAN (NL) (kwpn)

2013 DESIGN DE LYONS, f. - ISO 128 (19) BSO +12 (0,60)
 par VAGABOND DE LA POMME (BE) (sbs)

2021 **LASSIMO DE LYONS**, (3 mai), m., alezan - BSO +10 (0,32)
 par BALISSIMO (DE) (old) - Eure,
 Mme LAURENCE DESCHENES

2022 Sans renseignement de FESTIVAL D'ARGOUGES

KITTY DE VIANA (sfa) bai f. 1998 ÉLEVÉE DANS L'YONNE -

M. ISIDRO ALVES

par OBERON DU MOULIN et AUDACE D'ERQUERY (sfa)
 par OBLIGEANT (sfa) et GRACIEUSE (sfa)
 par SUNNY BOY DU MESNIL (sfa)

Mise à la reproduction en 2012

2021 **LADY BELLE DES ROCHES**, (20 mai), f., bai - BSO +8 (0,39)
 par NIAGARA D'ELLE (sfa) - Côte-d'Or, M. MICHEL ROBERT

KLASSEPHOLE (sfa) alezan 1998 ÉLEVÉE DANS LE PAS-DE-CALAIS -

Mme MICHELE POITAU et M. PIERRE HENRY POITAU

par CAUCALIS (sfa) et ORPHEE DE LA COUR II (sfa)
 par AMOUR DU BOIS (sfa) et CLARA DE LA COUR (sfa)
 par BEL AVENIR

Mise à la reproduction en 2009

2011 BUZZ PHOLE, h. - ISO 149 (20) BSO +19 (0,61)
 par NABAB DE REVE (BE) (sbs)

2014 ELMA PHOLE, f. - ISO 130 (20) BSO +14 (0,58)
 par ARMITAGES BOY (DE) (old)

2021 **LAMI COLICHERIE**, (12 mai), m., alezan - BSO +17 (0,40)
 par NERVOSO (sfa) - Manche, Mme ELISE TOURNAILLE
L'AS COLICHERIE, (24 avril), m., alezan - BSO +17 (0,40)
 par NERVOSO (sfa) - Manche, Mme ELISE TOURNAILLE

LUPIN COLICHERIE, (9 mai), m., alezan - BSO +17 (0,40)
 par NERVOSO (sfa) - Manche, Mme ELISE TOURNAILLE

2022 Sans renseignement de HIGH FIVE MANCIAIS

Sans renseignement de HIGH FIVE MANCIAIS

KLEO DE NOBLE VAL (sfa) bai 1998 ÉLEVÉE DANS LA MOSELLE - Mme ISABELLE SAFFROY

par CRACOS DE BRION (sfa) et ULTIMATE DE GORZE (sfa)
par PRINCE DU LOGIS (aa) et ALTIMATE D.L.CO (sfa)
par DURANDAL II (*aa*)

Mise à la reproduction en 2003

2021 LANDRAK DU GARANH, (10 juin), m., bai
par CORNET'S PRINZ (DE) (westf) - Moselle,
M. JEAN-LUC FREY, Mme CECILIA WASCHBURGER

KLIVIA III (DE) (holst) noipan 1995 ÉLEVÉE EN ALLEMAGNE - HV numéro 210025995 - M. ERNST GUENTER NAGEL

par LINARO (DE) (holst) et WIEBKE II (se) par CALETTTO II (DE) (holst) et CARLINE (se) par KORENBLEEM (GB) (ps)

Mise à la reproduction en 2000

2001 NAHDINSO D'AIX, m. - ISO 143 (10) JSO 6 BSO +9 (0,63)
par CASSINI I (DE) (holst) - Etalon

2002 OPERA D'AIX (cs), h. -
ISO 123 (15) BSO +7 (0,59) BCC +13 (0,23) BDR +4 (0,26)
par KANNAN (NL) (kwpm)

2003 PLATINE D'AIX (cs), f. - ISO 129 (14) JSO 4 BSO +8 (0,58)
par CRUISING (IE) (ish)

2013 DONT CRY FOR ME TOREL, m. - ISO 121 (19) BSO +8 (0,57)
par VAGABOND DE LA POMME (BE) (sbs)

2021 LAST CHANCE TOREL, (11 juin), f., bai f. - BSO +10 (0,26)
par EDEN DU ROUET - Mayenne,
M. FRANCOIS-XAVIER GUYARD

KLONDELLE (sfa) bai 1998 ÉLEVÉE DANS LA MANCHE - M. MICHEL RUEL

par EPHEBE FOR EVER (sfa) et LA BALKISE (aa)
par MASSONDO (*aa*) et LA BARONNE (aa) par NOGARO (aa)

ISO 157 (07) JSO 6 BSO +2 (0,64) - Mise à la reproduction en 2012

2021 LITTLE KLONDELLE, (29 avril), f., bai - BSO +13 (0,34)
par BY CEIRA D'ICK - BELGIQUE, M. EMMANUEL MOREAU

KOBY DE ROY (sfa) alezan 1998 ÉLEVÉE EN INDRE-ET-LOIRE - E.A.R.L. ELEVAGE DE L'ANGENARDIERE

par NARCOS II (sfa) et ROMY DU MOULIN (sfa) par KARATE (sfa) et GITANE (sfa) par THELUS (ps)

Mise à la reproduction en 2005

2006 STAR DE LA BEVIERE (sfa), h. -
ISO 162 (15) JSO 6 BSO +16 (0,61)
par JAZZ BAND COURCELLE (sfa)

2012 CAINA DU VILLARD, f. -
ISO 125 (18) BSO +4 (0,60) BCC +10 (0,29)
par QUITTE EASY (DE) (holst)

2013 DAVRIL DU VILLARD, f. - ISO 127 (20) BSO +6 (0,59)
par UTRILLO VD HEFFINCK (BE) (bwp)

2016 GOODLUCK DU VILLARD, m.
par SINGULAR LS LA SILLA (MX) (oes) - Etalon

2021 LEGEND D'OREE, (15 avril), m., bai f. - BSO +7 (0,36)
par CONTHARGOS (DE) (old) - Ain, Mme AURELIE MEYRIEUX

2022 Sans renseignement de COULETTO (DE) (old)

KOHINOR MAIL (sfa) bai 1998 ÉLEVÉE DANS L'ORNE - M. BERNARD PIERRE LE COURTOIS

par FERGAR MAIL (sfa) et COPPELIA MAIL (sfa)
par GAYSSIRE FLEURY NOREN (sfa) et JESSICA D (sfa)
par ALME (sfa)

ISO 123 (09) - Mise à la reproduction en 2010

2013 DREAM DAY BOIS DIEU, f. - ISO 130 (21) BSO +13 (0,58)
par SAFARI D'AUGE (sfa)

2021 LIBERTY DE BOIS DIEU, (1 juillet), f., alezan - BSO +13 (0,30)
par URANO DE COUR AU BOIS (BE) (sbs) - Rhône,
E.A.R.L. HARAS DE BOIS DIEU

KOLEA DU CHATEAU (sfa) alezan 1998 ÉLEVÉE DANS LA MARNE - M. JEAN GRANDJEAN

par ALLEGRETO (sfa) et SOPHIE DU CHATEAU (sfa)
par GALOUBET A (sfa) et JAVOTTE D (sfa) par COR DE CHASSE (sfa)

ISO 148 (07) JSO 6 ESO BSO +14 (0,77) -

Mise à la reproduction en 2004

2005 ROXANNE DE LA VIOLE (sfa), f. -
ISO 125 (11) BSO +13 (0,70) par ROBIN II Z (DE) (han)

2009 VICK DE COURCEL, f. - ISO 137 (15) JSO 6 BSO +17 (0,63)
par IBIS DE COURCEL (sfa)

2010 ALEA DE LA MARQUE, f. -
ISO 157 (19) BSO +26 (0,63) BCC +16 (0,27)
par MYLORD CARTHAGO (sfa)

AMBRE DE COURCEL, h. -
ISO 122 (16) BSO +15 (0,63) BCC +16 (0,27)
par MYLORD CARTHAGO (sfa)

2011 BABYLONE DE COURCEL, f. -
ISO 120 (19) BSO +19 (0,63) BCC +13 (0,29)
par DIAMANT DE SEMILLY (sfa)

2012 CHANEL DE COURCEL, f. -
ISO 133 (18) BSO +22 (0,59) BCC +13 (0,29)
par DIAMANT DE SEMILLY (sfa)

CLARCK DE COURCEL, m. -
ISO 138 (18) BSO +24 (0,68) BCC +13 (0,29)
par DIAMANT DE SEMILLY (sfa) - Etalon

2014 EMOJI DU TILLARD, f. -
ISO 120 (19) BSO +21 (0,61) BCC +13 (0,29)
par DIAMANT DE SEMILLY (sfa)

2020 KOLEA MENILJEAN, (30 juin), f., gris -
BSO +19 (0,44) BCC +16 (0,27) par MYLORD CARTHAGO (sfa) -
Orne, SCEA HARAS DE MENIL JEAN

2021 LOKEA DE COURCEL, (16 juin), f., gr fon - BSO +14 (0,32)
par CORNET DU LYS (DE) (westf) - Aube,
Mme MARIANNE SABATIER

2022 Sans renseignement de BY CEIRA D'ICK

KOLINA Z (BE) (z) gris 2008 - SBZ numéro 55656908 - M. MATHIEU THISSEN

par KOLIBRI (meckl) et BONNIE Z (z) par BON AMI (BE) (sbs)
et GLYNN (han) par GLOSTER (han)

ISO 107 (16) BSO +3 (0,50) - Mise à la reproduction en 2016

2017 HEPARINE DE VILARCEAU, f. - ISO 123 (21) BSO +16 (0,49)
par VAGABOND DE LA POMME (BE) (sbs)

2021 LIVAI DE KERLIGAN, (18 février), m., alezan - BSO +13 (0,35)
par CANDY DE NANTUEL - Côtes-d'Armor,
G.A.E.C. DE KERLIGAN

2022 Sans renseignement de EXCALIBUR DELA TOUR VIDAL (BE) (sbs)

KOOKIE DE BAUSSY (sfa) bai 1998 ÉLEVÉE DANS LE CALVADOS - M. THIERRY NAVET

par QUITO DE BAUSSY (sfa) et OBSIDIENNE III (sfa)
par HISTRION (sfa) et FIDJI (sfa) par SURIOSO (sfa)

ISO 113 (09) - Mise à la reproduction en 2010

2021 L'ESPOIR PETITECURIÉ, (30 avril), m., baipie -
BSO +2 (0,32) par VAILLANT DE GRISY - Bas-Rhin,
Mme SABINE EBERSOLDT

KOQUINE MONDAINE (sfa) alezan 1998

ÉLEVÉE DANS LA MANCHE - M. ROGER CHAPON et Mme JOSETTE CHAPON
par GALOUBET A (sfa) et MADEMOISELLE V (sfa) par NANKIN (sfa)
et UNE MONDAINE (sfa) par JURISTE (sfa)

Mise à la reproduction en 2003 - Morte en 2021

2004 QUELLE TOT MONDAINE (sfa), f. - ISO 127 (10) BSO +4 (0,59)
par LE TOT DE SEMILLY (sfa)

2006 SOSSO MONDAINE (sfa), f. - ISO 120 (13) JSO 4
par LE TOT DE SEMILLY (sfa)

2010 ARGENTINE MONDAINE, f. - ISO 120 (16) BSO +3 (0,59)
par ARKO (DE) (old)

2021 LA MISS MONDAINE, (3 juin), f., alezan - BSO +7 (0,41)
par OGRION DES CHAMPS (sfa) - Allier,
M. DOMINIQUE FRIAUD

KORNELLA (aa) alezan 2012 ÉLEVÉE DANS LE CANTAL - M. PATRICK MARCENAT

par DANDY DU PLAPE (sfa) et KYRMELIA (aa) par SARASTRO (ac)
et KERKELLINA (aa) par RUFFIAN (aa)

Mise à la reproduction en 2016

2021 LORINELLA, (15 avril), f., gris - BSO +11 (0,26)
par GREY SKY D'IVRAIE - Cantal, M. PATRICK MARCENAT

2022 Sans renseignement de HOKKAIDO DE MENJO

KORVETTE Z (z) alezan 2014 ÉLEVÉE DANS LE CALVADOS - M. GEERT BAERTSOEN et STEPHEX STABLES

par KANNAN (NL) (kwpm) et USHA VAN'T ROOSAKKER (BE) (bwp)
par CHIN CHIN (DE) (holst) et ROSANNE VAN DE WITHOEVE (bwp)
par MAJOR DE LA COUR (sfa)

BSO +11 (0,53) - Mise à la reproduction en 2017

2021 LORD USHA LIBERTE, (13 avril), m., alezan -
BSO +17 (0,38) BCC +15 (0,26) par MYLORD CARTHAGO (sfa) -
Manche, S.A.R.L. NANCY CHEVAL

KOSI VD DOORNDONKHOEVE (BE) (bwp) al cri 2010 - BWP numéro 297440 - M. BART VAN POUCKE

par QUINTUS D'09 (BE) (bwp) et DOSI DU CHATILLON (sfa)
par QUITO DE BAUSSY (sfa) et VAL CORUBERT (sfa)

par DINAMIC III (aa)

Mise à la reproduction en 2019

2021 LUCIOLE MONTGUYARD, (30 mai), f., bai f. - BSO +5 (0,28)
par EDEN DU ROUET - Dordogne, M. MAXIME CHARRIE,
Mme PAULINE LAPEYRONIE

KRISIA (BE) (bwp) bai 2010 - BWP - M. EDDY VERAGHTERT et M. GERT VERAGHTERT

par CHOPIN VAN HET MOLENEIND (bwp) et UNFORGETTABLE (bwp)
par LYS DE DARMEN (sfa) et RICHKA (bwp) par TOWNSHIP (IE) (ps)

Mise à la reproduction en 2019

- 2021 LILY ROSE DE LUTETIA**, (6 avril), f., bai - BSO +12 (0,20)
par DOLLAR DU ROUET - Oise, M. JEAN-DENIS CORROENNE
- 2022 Sans renseignement de CASHPAID J ET F (DE) (holst)

KRYSTAL DU CASTAY (aes) palom 2017 ÉLEVÉE DANS LE GERS -
Mme HELEN WILLIAMS

par KAMBARBAY (aes) et VERANIA (NL) (kwpn)
par KRUNCH DE BREVE (sfa) et MERANIA II (oes)
par GERSHWIN (kwpn)

Mise à la reproduction en 2020

- 2021 LORELEI DU CASTAY**, (15 juin), f., isabel
par QOUD'COEUR DE LA LOGE (sfa) - Gers,
Mme HELEN WILLIAMS

KUMANA DKS (BE) (bwp) gris 2010

ÉLEVÉE AUX ETATS UNIS D'AMERIQUE - BWP numéro 295253 -
M. DEJAN KRUNIC

par CUMANO (DE) (holst) et CENTINA (oes) par CENTO (DE) (holst)
et CELINE (oes) par CARERAS (oes)

BSO +22 (0,44) - Mise à la reproduction en 2013

- 2014 EKANO DKS, m. - ISO 136 (19) BSO +26 (0,55)

par KANNAN (NL) (kwpn) - Etalon

- 2017 HANLEY DKS, m. - ISO 120 (21) BSO +24 (0,48) BCC +9 (0,23)
par KANNAN (NL) (kwpn) - Etalon

- 2021 LUMANA DKS**, (28 mai), f., gris -
BSO +22 (0,35) BCC +10 (0,23) BDR +1 (0,26)
par KANNAN (NL) (kwpn) - Mayenne, M. DEJAN KRUNIC

- 2022 Sans renseignement de QUAPRICE BOIMARGOT QUINCY (DE)
(holst)
Sans renseignement de QUAPRICE BOIMARGOT QUINCY (DE)
(holst)

KVELE (LV) (oes) bai 2001 ÉLEVÉE EN LITUANIE - LZB numéro 460450096 -
AGROFIRMA TERVETE

par CALANDO IV (holst) et LIBERTINA (oes) par LIBERTINO I (holst)
et WELSE (oes) par CARIBO (oes)

IDR 112 (17) **BDR** +7 (0,53) - Mise à la reproduction en 2019

- 2021 LUSANCAY DES GENETEES**, (21 mai), f., bai f.
par SAN MUSCADET (DE) (old) - Indre-et-Loire,
M. JEAN-PIERRE HACHE CARRE DE LUSANCAY

KWIDANTE (BE) (bwp) gris 2010 - BWP numéro 295247 -
ROGER VAN LEEUWE

par ZORRO (bwp) et RIQUETTE D'ELSENDAM (bwp) par OLISCO (sfa)
et MAZURKA EVERSCHIJNSHOEVE (bwp)
par SATANAS DES VAUX (sfa)

Mise à la reproduction en 2015

- 2021 LALOCA DE LA CENSE**, (1 mai), f., bai - BSO +7 (0,22)
par FIVE DE FRANCAA - Manche, M. MARKUS HAURI,
M. THOMAS HAURI

- 2022 Sans renseignement de MYLORD CARTHAGO (sfa)

KYOWA DU BREAU (sfa) bai 1998 ÉLEVÉE EN SEINE-ET-MARNE -
M. JACQUES BONNET

par APACHE D'ADRIERS (sfa) et ELLE EST BELLE (sfa)
par JALISCO B (sfa) et MIRABELLE'JAC (sfa) par GOELAND (sfa)

ISO 122 (14) **BSO** +4 (0,63) - Mise à la reproduction en 2008

- 2009 VERY MYSTERIOUS, h. - ISO 121 (14) JSO 4 BSO +13 (0,60)
par LAMM DE FETAN (sfa)

- 2021 L'ELFE DU VIMAGE**, (5 juillet), m., bai - BSO +7 (0,28)
par PRINZ CLINTUS (DE) (holst) - Mayenne,
Mme VIRGINIE SEMENENKO

KYRA VAN PAEMEL (BE) (bwp) bai 2010 - BWP numéro 296165

par NUMERO UNO (NL) (kwpn) et CAYENNE V PAEMEL Z (oes)
par CARTHAGO (DE) (holst) et BETINA VAN PAEMEL (oes)
par DARCO (BE) (bwp)

BSO +17 (0,42) - Mise à la reproduction en 2013

- 2014 EASY STAR DEVIL, m. - ISO 125 (21) BSO +20 (0,55)
par QUARTZ DU CHANU (sfb)

- 2021 LOLA D'ARGOUGES**, (1 mai), f., bai - BSO +19 (0,27)
par QUADRIO TAME (sfa) - Manche,
E.A.R.L. HARAS D'ARGOUGES

- 2022 Sans renseignement de GRANDORADO TN (NL) (kwpn)

KYRIELLE DES ROSIERS (sfa) alezan 1998

ÉLEVÉE DANS L'YONNE - M. PHILIPPE CAROLLO

par SOCRATE DE CHIVRE (sfa) et DOLLY DE SAINCLAIR (sfa)
par NURIEL IV (sfa) et MITRALLE (sfa) par HISTRION (sfa)

ISO 131 (07) - Mise à la reproduction en 2001

- 2021 LUGO DES ROSIERS**, (16 avril), m., alezan
par OKAVANGO SEMILLY (sfa) - Yonne,
M. PHILIPPE CAROLLO, M. BASTIEN CAROLLO

LA BAULE DU LO (sfa) alezan 1999 ÉLEVÉE DANS LE RHONE -
Mme CATHERINE REYES

par CARTHAGO (DE) (holst) et RONIE DU LOT (sfa)
par JONGLEUR (sfa) et DANDELLA (*aa*) par DJERBA OUA (ar)

BSO +4 (0,53) - Mise à la reproduction en 2004

- 2006 SEOUL DU LO (sfa), f. - ISO 124 (11) JSO 5 BSO +10 (0,60)
par BLEU BLANC ROUGE II (sfa)

- 2021 LAST MOON DU RU**, (25 avril), f., bai - BSO +10 (0,31)
par REBOZO LA SILLA (MX) (cdm) - Isère, M. PATRICE RUGA

LA BELLA MAFIA (DE) (han) bai 2002 ÉLEVÉE EN ALLEMAGNE -

VHW numéro 310306602 - M. WERNER BERGMANN

par SILVIO (DE) (old) et NANA (oes) par ADISHAN (oes)
et NANNI 4479 (oes) par MAAAT (trak)

Mise à la reproduction en 2010

- 2014 EBELLE DE MANCY, f. - ISO 122 (20) BSO +6 (0,50)
par RADIEUX (BE) (bwp)

- 2021 LUCIANO DE MANCY**, (27 mars), m., bai
par CONTENDRO DE CUVRY (DE) (rhdl) - Jura,
EXPLOITATION FERME EQUESTRE MANCY

- 2022 Sans renseignement de ONCLE POL (sfa)

LA BERLINE DE ROULARD (BE) (bwp) baimel 2011 - BWP -

BVBA MOLIRENT

par EUROCOMMERCE BERLIN (DE) (holst) et AKITHANA (BE) (bwp)
par EXPLOIT DE ROULARD (sfa) et KITHANA (bwp)
par GOLD SKY (han)

Mise à la reproduction en 2017

- 2021 LANDIAMA DE ROULARD**, (20 mai), f., bai f. - BSO +12 (0,33)
par ANDIAMO SEMILLY - Dordogne, B.V.B.A. MOLIRENT

LA COMETE SUNHEUP Z (z) bai 2012

ÉLEVÉE DANS LA MANCHE - M. HUBERT GROUALLE

par L'ARCANGELO Z (BE) (z) et ETOILE DU MESLIER (sfa)
par MUGUET DU MANOIR (sfa) et IDOLE DU MESLIER (sfa)
par STARTER (sfa)

Mise à la reproduction en 2019

- 2021 LA BAS SG**, (22 avril), f., bai - BSO +10 (0,32)
par CANDY DE NANTUEL - Loire-Atlantique,
M. RODOLPHE SAINT GERMAIN

- 2022 Sans renseignement de CHACCO WHITE (DE) (han)

LA FILLE DE L'AIR (sfa) bai f. 1999 ÉLEVÉE DANS L'OISE -

S.N.C. HARAS DE VILLERS et M. DANIEL MILLET

par TROPHEE DU ROZEL (sfa) et UELEME (sfa)
par NELFO DU MESNIL (sfa) et GAZELLE (sfa)
par PONTECOULANT (sfa)

ISO 123 (05) **BSO** +10 (0,70) - Mise à la reproduction en 2007 -
Morte en 2021

- 2009 VERY LIGHT VILLERS, f. - ISO 126 (17) BSO +13 (0,60)
par NORMAN PRE NOIR (sfa)

- 2010 AIR PICARDIE, h. - ISO 140 (18) JSO 6 BSO +12 (0,60)
par ALCAMERA DE MOYON (sfa)

- 2012 CARAVELLE VILLERS, f. - ISO 128 (19) BSO +15 (0,61)
par NORMAN PRE NOIR (sfa)

- 2014 ENVOLEE VILLERS, f. - ISO 120 (21) BSO +14 (0,59)
par GUARANA CHAMPEIX (sfa)

- 2015 FALCONE VILLERS, h. - ISO 133 (21) BSO +17 (0,57)
par GUARANA CHAMPEIX (sfa)

- 2021 L'AERIENNE VILLERS**, (18 mars), f., bai - BSO +16 (0,32)
par COLLECTOR SOLIA - Oise, S.N.C. HARAS DE VILLERS

LA JOLIE (DE) (brdb) bai 2000 ÉLEVÉE EN ALLEMAGNE -

PZVBB numéro 570726200 - M. ECKHARD VOGLER et MME GITTA VOGLER

par LAFITTE (bywbl) et GOLDFURSTIN (old)
par FURIOSO II EX VERTUOSO (sfa) et GOLDEN LISA (old)
par GOLDEN MILLER (han)

ISO 142 (09) **BSO** +1 (0,51) - Mise à la reproduction en 2013

- 2014 EXKALIBUR, m. - ISO 130 (21) BSO +13 (0,57)
par KANNAN (NL) (kwpn)

- 2021 LUGANO DE L'AUBERE**, (8 avril), m., bai - BSO +7 (0,25)
par CORNET DU LYS (DE) (westf) - Loire,
Mme DOMINIQUE GUICHARD,
S.A.S. CHARLOTTE LEONI ELEVAGE ET COMMERCE DE
CHEVAUX

LA LANDE (sfa) bai cl 1999 ÉLEVÉE DANS L' AISNE - M. FRANCIS SALEINE

par COL CANTO (sfa) et BOUSSOLE D'OR (sfa) par RISKE'TOU (sfa)
et PRINCESSE D'OR (sfa) par POT D'OR (ps)

ISO 106 (06) - Mise à la reproduction en 2020

- 2021 LA PERLA NAZARICE**, (25 juillet), f., bai
par SUNSHINE DU PHARE (sfa) - Ardennes,
Mme SOPHIE DARMON

LA LUNA (BE)

(bwp) alezan 2011 - BWP numéro 300125 - M. LUC DE DECKER

par ALABASTER (DE) (han) et HENNA (bwp)
par WOLKENTANZ II (DE) (han) et LOTHE (oes)
par CLAVECIMBEL (kwpn)

Mise à la reproduction en 2016

2021 LOVE DE BREILLY, (15 mai), m., bai - BSO +2 (0,28)
par QLASSIC BOIS MARGOT (sfb) - Somme,
Mme CATHERINE HEUDRON

2022 Sans renseignement de HITCHCOCK BOIS MARGOT

LA MARE

(sfa) alezan 1999 ÉLEVÉE DANS LA MANCHE - M. JEAN-PIERRE HEBERT

par APACHE D'ADRIERS (sfa) et ORIELE DE LA MARE (sfa)
par URIEL (sfa) et GOELETTE B (sfa) par GAUR (ps)**ISO 113 (03) JSO 4 BSO +11 (0,78)** - Mise à la reproduction en 20012003 PESO DE KEOS (sfa), m. - ISO 126 (11) BSO +5 (0,64)
par EPHEBE FOR EVER (sfa) - Etalon2005 ROCKMAN DE L'ABBAYE (sfa), h. -
ISO 143 (16) BSO +14 (0,59) par KERMEN DE L'ABBAYE (sfa)
ROCK'N ROLL SEMILLY (sfa), m. -
ISO 174 (18) JSO 6 BSO +23 (0,98)
par DIAMANT DE SEMILLY (sfa) - Etalon
RYTHMIK SEMILLY (sfa), m. - ISO 126 (11) BSO +8 (0,62)
par EPHEBE FOR EVER (sfa)2006 SHILLING DE KEOS (sfa), m. - ISO 125 (15) BSO +10 (0,63)
par CARDENTO (DE) (holst)2011 BODEGA SEMILLY, f. - ISO 143 (20) BSO +18 (0,63)
par QUAPRICE BOIMARGOT QUINCY (DE) (holst)
BRASILIA DE L'ABBAYE, h. -
ISO 130 (17) BSO +14 (0,62) BCC +2 (0,30)
par DIAMANT DE SEMILLY (sfa)
BRASILIA DE L'ABBAYE, f. - ISO 142 (21) BSO +18 (0,64)
par UGANO SITTE (BE) (sbs)2012 CHINOOK SEMILLY, h. -
ISO 144 (18) BSO +18 (0,62) BCC +2 (0,30)
par DIAMANT DE SEMILLY (sfa)
CHOURANGA SEMILLY, f. -
ISO 131 (17) BSO +20 (0,59) BCC +4 (0,30)
par KANNAN (NL) (kwpn)2013 DANAKIL SEMILLY, m. - ISO 123 (18) BSO +12 (0,61)
par NONSTOP (bwp)
DAYTONA SEMILLY, f. - ISO 141 (19) BSO +18 (0,59)
par NONSTOP (bwp)
DJAGGER SEMILLY, m. -
ISO 148 (21) BSO +24 (0,62) BCC +2 (0,30)
par DIAMANT DE SEMILLY (sfa)2014 EVORA SEMILLY, f. - ISO 130 (19) BSO +15 (0,60)
par NARTAGO (sfa)2015 FUNKY DE L'ABBAYE, m. -
ISO 118 (20) BSO +13 (0,58) BCC +1 (0,20)
par ADZARO DE L'ABBAYE - Etalon
FUNKY MUSIC SEMILLY, m. -
ISO 127 (20) BSO +21 (0,59) BCC +2 (0,30)
par DIAMANT DE SEMILLY (sfa) - Etalon**2021 LATINO SEMILLY**, (27 avril), m., alezan - BSO +16 (0,33)
par GOOD PLEASURE SEMILLY - Manche,
M. RICHARD LEVALLOIS

2022 Suitée de DIAMANT DE SEMILLY (sfa)

LA NINFELINA

(ps) bai 2008 ÉLEVÉE DANS LE CALVADOS - E.A.R.L. HARAS DU CAMP BENARD

par TREMPOLINO (US) (ps) et LA NINFEA (ps)
par ENTREPRENEUR (GB) (ps) et LANASARA (GB) (ps)
par GENEROUS (IE) (ps)

Mise à la reproduction en 2020

2021 LA EOWYNDALE, (1 mai), f., bai
par GLAMOURDALE (NL) (kwpn) - Seine-Maritime,
Mme ILONA MENANTEAU**LA PLATIERE**

(sfa) bai 1999 ÉLEVÉE DANS LA MANCHE - M. S.C.E.A. LEFORESTIER

par PAPILLON ROUGE (sfa) et APOLINE PLATIERE (sfa)
par MUGUET DU MANOIR (sfa) et OPALINE PLATIERE (sfa)
par QUASTOR (sfa)**ISO 110 (04) BSO +1 (0,65)** - Mise à la reproduction en 20062007 TRIBUN DE LA WANTZ (sfa), h. -
ISO 138 (17) JSO 5 BSO +17 (0,61)
par DIAMANT DE SEMILLY (sfa)2012 CAROLA DE LA WANTZ, f. -
ISO 122 (21) BSO +13 (0,59) BCC +7 (0,27)
par KANNAN (NL) (kwpn)2013 DJIANO DES TOURS, h. - ISO 122 (17) BSO +8 (0,56)
par HUPPYDAM DES HORTS (sfa)**2021 LADY DES TOURS**, (15 avril), f., bai - BSO +12 (0,34)
par BY CEIRA D'ICK - Haut-Rhin, M. REMY KRENTZ

2022 Sans renseignement de NARTAGO (sfa)

LA PROMESSE VD BUNTE Z (BE)

(z) bai 2006 ÉLEVÉE EN BELGIQUE - SBZ numéro 545806 - M. GUIDO VERHAEGHE

par LORD Z (DE) (holst) et FLY AWAY VD BUNTE Z (BE) (z)
par FLEMMINGH (NL) (kwpn) et K FIGURANTE (kwpn)
par AMETHIST (kwpn)**ISO 115 (15)** - Mise à la reproduction en 2008**2021 LANCOME DU CEDRE**, (22 mai), m., bai - BSO +9 (0,29)
par FUNKY MUSIC SEMILLY - Vosges,
Mme SANDRINE RUAUX

2022 Sans renseignement de FALKO DE HUS

LA TRAVATIA Z

(z) gris 2007 ÉLEVÉE DANS LA VIENNE - S.A.R.L. GIRAUD ERIC

par LE BARON'D Z (BE) (z) et HAWAI DES PESQUIES (aa)
par GAVERLYS DU CERCLE (aa) et TANNY (*aa*) par ENNY (*aa*)**ISO 106 (18) ICC 124 (16)** - Mise à la reproduction en 2014**2021 LIMONCHELLO TONICK**, (21 mars), m., gris - BSO +2 (0,25)
par CARIOCA ZE (BE) (sl) - Vienne, M. SIMON ROBICHON**LABADOVE**

(ps) bai 2006 ÉLEVÉE DANS LE CALVADOS - ECURIE GEBEKA et Mme MONIQUE AULERT

par LAVERON (GB) (ps) et GAMBADOVE (ps) par BEYSSAC (ps)
et F'ABINO (ps) par CAVAN (IE) (ps)

Mise à la reproduction en 2012

2021 LAZARIELLE HD VENCE, (4 mai), f., bai f.
par DIARADZO DE L'ABBAYE - Marne, Mme LISA CARLIER**LACONIE**

(sfa) alezan 1999 ÉLEVÉE DANS LA MEUSE - M. JEAN-PAUL MEUNIER

par TRESOR DE CHEUX (sfa) et GAZETTE DU FORT (sfa)
par AXION DU GUE (aa) et KISMIE DE VIGNEUL (sfa)
par DJIBOUTI (sfa)**ISO 128 (04) JSO 5 BSO +1 (0,64)** - Mise à la reproduction en 20062011 BYZANTINE A VIGNEUL, f. -
ISO 149 (17) JSO 6 BSO +19 (0,60) par OGANO SITTE (BE) (sbs)2014 ELEGANCE DE VIGNEUL, f. - ISO 122 (20) BSO +6 (0,57)
par TAQUIN DE L'EXTASE (sfa)**2021 LYS A VIGNEUL**, (5 juin), f., gris - BSO +12 (0,29)
par GRIMSKY SEMILLY - Meuse, M. JEAN-PAUL MEUNIER**LADENUSA (DE)**

(han) bai 2009 ÉLEVÉE EN ALLEMAGNE - VHW numéro 319737209 - M. JORN MERZDORF

par LUCKE (trak) et FLIEGE (han) par FRIEDENSFURST (trak)
et GELI (han) par GELRIA (DE) (trak)

Mise à la reproduction en 2014

2021 LIBERTINA LOUVETIERE, (22 juillet), f., bai
par VDL SHERATON (DE) (kwpn) - Orne, Mme MELANIE CROS

2022 Sans renseignement de ZWIEP DES FONTAINES (NL) (kwpn) et de TIBETIN DES FORETS (sfa)

LADY DAKI DAYA HAY Z

(z) gris 2013

ÉLEVÉE DANS LES COTES D'ARMOR - M. JEAN-LUC L'HELGOUARCH et M. YVES BERTHOLLET

par LEVISTO (DE) (holst) et NOYA D'ORCIVAL
par KANNAN (NL) (kwpn) et TANAGRA VAN TER MOUDE (BE) (bwp)
par CAPITOL II (holst)**ISO 124 (19) BSO +15 (0,57)** - Mise à la reproduction en 2015**2021 LOLYPOPPINS HAY**, (24 mai), f., bai - BSO +20 (0,34)
par ORIENT EXPRESS (sfa) - Côtes-d'Armor,
M. JEAN-LUC L'HELGOUARCH, M. YVES BERTHOLLET**LADY D'AUROIS**

(sfa) alezan 1999 ÉLEVÉE DANS L'ALLIER - M. ROBERT MAURY

par CARNUTE (sfa) et TYLADY D'AUROIS (sfa)
par MYLORD DES ROBINS (sfa) et KISSMI par ROI D'AUGE II (ps)**ISO 122 (05) JSO 4** - Mise à la reproduction en 2014**2021 LOVELY BOIS DE LARENE**, (20 mai), f., alezan - BSO +7 (0,30)
par DEXTER BOIS MARGOT - Isère, Mme LUDIVINE BOCQUET**LADY DE B'NEVILLE**

(sfa) bai 1999 ÉLEVÉE DANS LA MANCHE - M. JEAN-BAPTISTE THIEBOT

par CELLEBRI (DE) (holst) et EVE DE B'NEVILLE (sfa)
par QREDO DE PAULSTRA (sfa) et UNIEME (sfa) par URIEL (sfa)

Mise à la reproduction en 2006

2010 ASTRID DE B'NEVILLE, f. - ISO 138 (18) JSO 6 BSO +14 (0,59)
par READY BOY DES FORETS (sfa)2012 CHIC DE B'NEVILLE, f. - ISO 137 (20) BSO +13 (0,59)
par ROCK'N ROLL SEMILLY (sfa)**2021 LEGENDE DE BNEVILLE**, (15 juin), f., bai - BSO +9 (0,30)
par FIGARO DES PARTS - Manche,
M. JEAN-BAPTISTE THIEBOT**LADY DE MENARDIERE**

(sfa) alezan 1999 ÉLEVÉE DANS LA MANCHE - Mme SYLVIE BOULANGER

par VAS Y DONC LONGANE (sfa) et ANETH DES MIELLES (sfa)
par PLEIN D'ESPOIR IV (sfa) et QUALICHKA (sfa) par HISTRION (sfa)**ISO 132 (04) JSO 6 BSO +5 (0,64)** - Mise à la reproduction en 2007

- 2008 UKRAINE DU REVE (sfa), f. - ISO 137 (21) BSO +17 (0,61)
par EUROCOMMERCE BERLIN (DE) (holst)
- 2009 VENEZUELA DU REVE, f. - ISO 130 (15) JSO 5 BSO +15 (0,61)
par CLINTON (DE) (holst)
- 2020 KAISER DU REVE**, (4 juin), m., alezan - BSO +13 (0,38)
par UNTOUCHABLE (NL) (kwpn) - Pas-de-Calais,
S.C.E.A. DU MONT PRIVE

LADY DES LUTHIERS (sfa) alezan 1999

ÉLEVÉE DANS LES VOSGES - M. JEAN-FRANCOIS MORIZOT et
M. LOUIS MORIZOT

- par VOLTAIRE (DE) (han) et COLOMBE DE SEMILLY (sfa)
par DOUBLE ESPOIR (sfa) et GEOLE (sfa) par NANKIN (sfa)
- ISO** 115 (05) - Mise à la reproduction en 2007
- 2010 AU TOP DES LUTHIERS, m. - ISO 137 (18) BSO +12 (0,60)
par QUAPRICE BOIMARGOT QUINCY (DE) (holst)
- 2013 DECIBELE DES LUTHIERS, f. -
ISO 131 (19) BSO +13 (0,60) BCC +2 (0,21)
par QCLASSIC BOIS MARGOT (sfb)
- 2021 LADY LAY DES LUTHIERS**, (20 juin), f., bai - BSO +11 (0,38)
par CONTHARGOS (DE) (old) - Vosges,
M. JEAN-FRANCOIS MORIZOT
- 2022 Sans renseignement de CONTHARGOS (DE) (old)

LADY GERVAISERIE (sfa) alezan 1999 ÉLEVÉE DANS LA MANCHE -
M. ALAIN TRAVERT

par ROSIRE (sfa) et VENISE DU THOT (sfa) par LE SARTILLAIS (sfa)
et MILADY DU THOT (sfa) par QUO VADIS (sfa)

ISO 121 (04) **JSO 5 BSO** +1 (0,63) - Mise à la reproduction en 2009

- 2021 LOLITA DEL NAT**, (22 mai), f., alezan - BSO +9 (0,37)
par CHACCO ROUGE (DE) (old) - Indre,
Mme NATHALIE JAMET

LAGAVULINE D'AUJON (sfa) alezan 1999

ÉLEVÉE DANS LA MEUSE - Mme ANNE-MARIE RENARD

par GALOUBET A (sfa) et DONA ESPERENZA (ps) par AROKAR (ps)
et VANTAGE (GB) (ps) par BAY EXPRESS (IE) (ps)

ISO 101 (05) - Mise à la reproduction en 2003

- 2012 CLANDESTINE DU MARAIS, f. - ISO 129 (18) BSO +10 (0,59)
par OGANO SITTE (BE) (sbs)
- 2021 LIBERTINE DU MARAIS**, (14 mai), f., gris - BSO +4 (0,37)
par UNTOUCHABLE (NL) (kwpn) - Nord,
Mme NADIA ROUSSELLE

LAGUNE DE LA FEUILLE (sfa) alezan 1999

ÉLEVÉE DANS LA MANCHE - M. JOSEPH CLEROT

par SOCRATE DE CHIVRE (sfa) et OTTES (sfa) par STARTER (sfa)
et VENIBOISE (sfa) par DEBUCHÉ

ISO 131 (08) **BSO** +2 (0,62) - Mise à la reproduction en 2010

- 2021 LAUREINE DE KALO**, (18 juin), f., bai - BSO +8 (0,31)
par CORNET'S PRINZ (DE) (westf) - Moselle,
M. ANTOINE DEMMERLE

LAHIKA DU BOULAY (sfa) bai 1999 ÉLEVÉE DANS LA MANCHE -

M. ARSENE AUBRY et Mme DESIREE AUBRY

par GERMINO D'ELLE (sfa) et EPATANTE DU BOULAY (sfa)
par COUNT IVOR (US) (ps) et LIBELUNE (sfa) par FAIR PLAY III (sfa)
Mise à la reproduction en 2006 - Morte en 2021

2011 BUGGY DES BRULINS, h. - ISO 138 (19) BSO +15 (0,60)
par UNTOUCHABLE M (NL) (kwpn)

- 2021 LAHIKA DE VINCY**, (13 mars), f., bai - BSO +7 (0,26)
par HAPPY DAY D'ISCLA - Manche,
Mme CYNTHIA HERVAGAULT, M. VINCENT HERVAGAULT

LAIDIE DES VAUX (sfa) bai 1999 ÉLEVÉE DANS LA MANCHE -

M. GEORGES LEPETIT et Mme MARIE THERESE LEPETIT

par VOLTAIRE (DE) (han) et CANAILLE DES VAUX (sfa)
par SUPER DE BOURRIERE (sfa) et HUNEBELLE A (sfa)
par URIEL (sfa)

Mise à la reproduction en 2003

2004 QUIWIG DES VAUX (sfa), h. - ISO 134 (18) BSO +10 (0,62)
par DOLLAR DELA PIERRE (sfa)

2006 SURPRISE DES VAUX (sfa), f. -
ISO 120 (11) BSO +8 (0,60) BCC +7 (0,28)
par DIAMANT DE SEMILLY (sfa)

- 2021 LORD DE LA MAISON**, (19 juin), m., bai - BSO +10 (0,31)
par ASCOTT DES VAUX - Manche, Mme AUDREY KUGEL,
M. ROMAIN KUGEL

2022 Sans renseignement de MYLORD CARTHAGO (sfa)

LAKINGDRESS (ac) bai 1999 ÉLEVÉE DANS LA MANCHE -

M. JEAN-CLAUDE BELLEE et Mme JACQUELINE BELLEE

par DRESS PARADE (IE) (ps) et HIRLANDE par KING'S ROAD (ps)
et IRLANDE (sfa) par SIRE (ps)

Mise à la reproduction en 2006

2008 ULTRA SPEED (sfb), h. - ISO 141 (17) BSO +13 (0,60)
par KANNAN (NL) (kwpn)

- 2020 KIEEDER DRESS**, (27 avril), m., bai - BSO +4 (0,32)
par ASCOTT DES VAUX - Manche,
Mme JACQUELINE BELLEE, M. JEAN-CLAUDE BELLEE

LALALOU Z (z) rouan 2013 ÉLEVÉE EN MAYENNE -

Mme VIRGINIE PARE

par LEVEL Z (DE) (holst) et LITANIE D'AVOURIE (sfa)
par BOUT D'ZAN II (sfa) et DEESSE D'AVOURIE (sfa)
par INCITATUS (sfa)

ISO 104 (18) - Mise à la reproduction en 2020

- 2021 LAKOTA**, (7 mai), f., alezan par DOLLAR DE LUX (DE) (westf) -
Mayenne, Mme VIRGINIE PARE

LALLYE DE LAUNAY (sfa) bai 1999 ÉLEVÉE DANS LA MANCHE -

M. BERNARD GEFFROY

par DAMIRO B (NL) (kwpn) et DONNA DE LAUNAY (sfa)
par KING'S ROAD (ps) et URSULE DE LAUNAY (sfa)
par ARTICHAUT (sfa)

ISO 131 (06) **BSO** +1 (0,60) - Mise à la reproduction en 2018

- 2021 LUCKY BOY DU QUESNOY**, (29 avril), m., baimel -
BSO +13 (0,40) BCC +13 (0,26) par MYLORD CARTHAGO (sfa) -
Manche, Mme ALEXANDRA MAHLER

LALUNA Z (BE) (z) bai 2003 ÉLEVÉE EN BELGIQUE - SBZ numéro 517003 -
M. LEFEVERE JOZEF

par LANDLORD (DE) (holst) et LAMOURA (holst)
par CALETTO (DE) (holst) et ZORA VII (holst) par CAPRICCIO (holst)

BSO +1 (0,40) - Mise à la reproduction en 2012

2016 GAZELLE DE COQUERIE, f. - ISO 130 (21) BSO +16 (0,49)
par OPIUM DE COQUERIE (sfa)

- 2021 LIPTON DE COQUERIE**, (28 mai), m., bai f. - BSO +13 (0,34)
par UNTOUCHABLE M (NL) (kwpn) - Manche,
Mme ANNICK DULIN LEGOUPIL, M. RAPHAEL DULIN

LAMARINA (DE) (holst) bai 2010 - HV numéro 93322202 -

M. ROBERT WECK

par LARIMAR (holst) et L CONTAGA (holst) par CONTAGO (holst)
et ZORA IV (holst) par CALETTO II (DE) (holst)

ISO 111 (16) **BSO** +6 (0,40) - Mise à la reproduction en 2016

- 2021 LEWINSON DE LA CENSE**, (25 juin), m., bai - BSO +15 (0,32)
par CANDY DE NANTUEL - Manche, M. MARKUS HAURI,
M. THOMAS HAURI

2022 Sans renseignement de TANGELO VAN DE ZUUTHOEVE (BE)
(bwp)

LAMBADA DE BRIAL (sfa) bai 1999

ÉLEVÉE DANS LE TARN-ET-GARONNE - Mme SYLVIE FERRANDI

par ADAM IV (sfa) et QUILLE DU BAS VAL (sfa) par SOLVEDO (IE) (ps)
et DUCHESSÉ (sfa) par CENTAURE DU BOIS

ISO 137 (06) - Mise à la reproduction en 2010

2021 LITTLE LAMBADA, (28 avril), f., bai - BSO +8 (0,31)
par CHAGALL DE TOSCANE - Haute-Garonne,
Mme CECILE ILTZIEFF, Mme SOPHIE FOUILLOUX

2022 Sans renseignement de CHAGALL DE TOSCANE

LAMEE D'OR (sfa) bai 1999 ÉLEVÉE EN ILLE-ET-VILAINE -

M. ALBERT LEBRUN

par CAMEE D'OR (sfa) et ARIANE D'OR (sfa) par JASMIN (sfa)
et H D'OR (sfa) par NANKIN (sfa)

Mise à la reproduction en 2004

2005 REVERENCE CHALONGES (sfa), f. -
ISO 135 (10) JSO 5 BSO +5 (0,59) par ELF D'OR (sfa)

2008 UR MAGIC CHALONGES (sfa), h. - ISO 120 (17) BSO +2 (0,59)
par ELF D'OR (sfa)

2015 FRAMBOISE CHALONGES, f. -
ISO 135 (21) BSO +15 (0,57) BDR +3 (0,25)
par CONSTENDRO (DE) (holst)

2020 KARAVANG CHALONGES, (1 juin), m., alezan - BSO +10 (0,38)
par BALOU DU ROUET (DE) (old) - Ille-et-Vilaine,
M. NICOLAS SCHNEEGANS

2021 LAZIZA CHALONGES, (15 novembre), f., bai - BSO +7 (0,33)
par VAUBAN DE STE HERMELLE (BE) (sbs) - Ille-et-Vilaine,
M. NICOLAS SCHNEEGANS

2022 Sans renseignement de VAUBAN DE STE HERMELLE (BE)
(sbs)

LAMIRA DE ROULARD (BE) (bwp) bai 2011 - BWP -

BVBA MOLIRENT

par EXPLOIT DE ROULARD (sfa) et DAMIRA (BE) (bwp)
par HEARTBREAKER (NL) (kwpn) et QUAMIRA (bwp)
par RAMIRO (DE) (holst)

Mise à la reproduction en 2017

- 2021 LIPSIE DE ROULARD**, (12 avril), f., bai - BSO +14 (0,23)
par GOOD PLEASURE SEMILLY - Dordogne,
B.V.B.A. MOLIRENT

LANA DU THEILLET (sfa) alezan 1999 ÉLEVÉE DANS LA SARTHE - E.A.R.L. SABRAS

par RUYBLAS (sfa) et EDRIS DU THEILLET (sfa)
 par ABDULLAH (CA) (trak) et PSYCHÉE IV (sfa) par JALISCO B (sfa)
ISO 122 (04) - Mise à la reproduction en 2010
2021 **LEGENDE D'AMBUTRIX**, (15 mai), m., al bru
 par IRISH L'AMANDOUR (sfa) - Ain,
 Mme FREDERIQUE DE POUMEYROL

LANCÔME DE LARA (sfa) bai 1999 ÉLEVÉE DANS L'ISÈRE - M. FRANCK BELHOMME

par QUAT'SOUS (sfa) et TROIKA DE BOISY (sfa) par LOIC IV (sfa)
 et HARMONIE DE BOISY (sfa) par AS DU BOURG (sfa)
 Mise à la reproduction en 2002
 2003 PIN'S DE LARA (sfa), h. - ISO 126 (16) par DINER'S TIME (sfa)
2015 **FALOBET ST AMOUR**, (15 mai), h., alezan
 par MALOBET DE PLEVILLE (sfa) - Haute-Savoie,
 M. JEAN-LUC MOURIER

LANCÔME GPH Z (NL) (z) bai f. 2018 - SBZ - ANGENENT VOF

par LEVISTO Z (holst) et BLENCHE A (kwpn) par EMILLION (NL) (kwpn)
 et ZYPRESSE IV (holst) par LORD (holst)
 Mise à la reproduction en 2020
2021 **LANCEL D'AUSTRAL**, (14 février), f., alezan
 par DEUXCATSIX D'EGLEFIN - Manche,
 S.C.E.A. HARAS D'AUSTRAL
 2022 Naissance déclarée (14 février), m. par FALKO DE HUS -
 Manche, S.C.E.A. HARAS D'AUSTRAL

LANKA DE BUSSY (sfb) bai 1999 ÉLEVÉE DANS LA SOMME - M. DANIEL MICHALSKI

par DAUPHIN D'HELBY (sfa) et REBECCA DES CABLES (tf)
 par IRAK ARABI (tf) et MAZURKA D'OCCIDENT (tf) par NEYJA (tf)
ISO 127 (16) - Mise à la reproduction en 2018
2021 **LEGENDE DES LOUPS**, (14 mars), f., gr fon
 par CRUSADOR (DE) (holst) - Nord, M. DIDIER RABOT
 2022 Sans renseignement de CRUSADOR (DE) (holst)

LAPRIMA DE BRINCO (DE) (han) bai 2002 - VHW numéro 1814606402 - Mme MAREIKE DECKER

par LE PRIMEUR (han) et ADONCA (han) par AZUR (han)
 et WERA (han) par WETTSTREIT (han)
 Mise à la reproduction en 2015
 2010 KALIEF DE BRINCO (BE) (bwp), m. -
 ISO 150 (19) BSO +13 (0,55) par FOR PLEASURE (DE) (han) -
 Etalon
2021 **LAST DANCE JC**, (29 juin), f., alezan - BSO +10 (0,24)
 par BY CEIRA D'ICK - Orne, E.A.R.L. JONATHAN CHABROL

LAQUINTA DU ROZEL (sfa) alezan 1999

ÉLEVÉE DANS LA MANCHE - S.C.E.A. DU ROZEL BLIN LEBRETON
 par VERDI (sfa) et QUINTE DU ROZEL (sfa) par ELF III (sfa)
 et MESANGE DU ROZEL (sfa) par NIGHT AND DAY (ps)
BSO +7 (0,61) - Mise à la reproduction en 2002
 2003 PENNY DU ROZEL (sfa), f. - ISO 124 (15) BSO +13 (0,60)
 par QUICK STAR (sfa)
 2004 QUOLUMBIA DU ROZEL (sfa), f. - ISO 129 (11) BSO +5 (0,61)
 par EPHEBE FOR EVER (sfa)
 2005 ROLLS DU ROZEL (sfa), f. -
 ISO 138 (14) BSO +16 (0,60) BCC +3 (0,27)
 par KANNAN (NL) (kwpn)
 2006 SIMBA DU ROZEL (sfa), m. - ISO 126 (15) JSO 4 BSO +8 (0,57)
 par ELF D'OR (sfa)
 2010 ABSINTHE DU ROZEL, f. -
 ISO 142 (16) JSO 6 BSO +19 (0,59) BCC +4 (0,26)
 par MYLORD CARTHAGO (sfa)
 2013 DORINE DU ROZEL, f. - ISO 124 (18) BSO +10 (0,58)
 par L'ARC DE TRIOMPHE (DE) (old)
2021 **LAKINTA BOISQUILLON**, (19 juillet), f., bai - BSO +15 (0,34)
 par PUTCH DES ISLES (sfa) - Manche, M. BENJAMIN BAILLY,
 M. BERTRAND BAILLY
 2022 Sans renseignement de ROMANDO DE L'ABBAYE (sfa)

LARA DU BREUIL (sfa) alezan 1999

ÉLEVÉE DANS LE LOT-ET-GARONNE - Mme MARIE-PAULETTE BERGADIEU
 par DOLLAR DU MESNIL (sfa) et ANAIS DU BREUIL (sfa)
 par NOBEL V (sfa) et MAAT DU BREUIL (sfa) par PANCHE II (*aa*)
IDR 110 (16) - Mise à la reproduction en 2020
2021 **LEPETIT PRINCE SECRET**, (13 avril), m., bai
 par SECRET (DE) (bawue) - Haute-Garonne,
 Mme CAROLINE MASSICOT

LARA DU MOULIN (sfa) bai 1999 ÉLEVÉE DANS LES ARDENNES - M. PASCAL CHAFFAUD

par LE CONDEEN (sfa) et EPONINE D'EPINETTE (sfa)
 par NIDOR PLATIERE (sfa) et POLKA D'ARGONNE (sfa)
 par URANUS DE L'ERE (sfa)

ISO 112 (10) - Mise à la reproduction en 2014
 2016 KENESIS DES AS (sbs), m. par ENY ONE DU BOIS DORE (sbs) -
 Etalon
2021 **LEMERAUDE OF LOVE**, (11 avril), f., bai - BSO +7 (0,29)
 par GROOVY SEMILLY - Yonne, M. CHRISTOPHE BARET

LARISE VAN SPIERINGENBERG (BE) (bwp) bai 2011 - BWP - M. MARC DEPELSENEER

par FOR PASSION D'IVE Z (z) et FURSA VAN DEN DAEL (oes)
 par EROS PLATIERE (sfa) et URSA MINOR BIRDAVENUE (bwp)
 par BURGGRAAF (DE) (holst)
ISO 132 (20) BSO +12 (0,51) - Mise à la reproduction en 2020
2021 **LILITH DES LILAS**, (6 avril), f., bai - BSO +13 (0,26)
 par CORNET DU LYS (DE) (westf) - Saône-et-Loire,
 Mme LOLITA SACLIER
LUCIFER DES LILAS, (6 mai), m., bai - BSO +15 (0,30)
 par QUEL HOMME DE HUS (DE) (holst) - Saône-et-Loire,
 Mme LOLITA SACLIER
 2022 Sans renseignement de EMERALD VAN'T RUYTERS'HOF (BE)
 (bwp)

LASCARA (BE) (bwp) noipan 2011 - BWP - BROSENS STAF

par FLAMENCO DESEMILLY (sfa) et ROXANE (bwp)
 par AZUR DEPAULSTRA (sfa) et GUNTE (bwp) par OSIRIS (GB) (ps)
ISO 116 (18) BSO +1 (0,53) - Mise à la reproduction en 2020
2021 **LUPIN DE LAYE**, (29 juin), m., noipan - BSO +10 (0,29)
 par BALISSIMO (DE) (old) - Rhône, Mme JUSTINE LE GUEN

L'ASTRADA (sfa) bai 1999 ÉLEVÉE EN ILLE-ET-VILAINE - M. BRUNO CHASSAING

par ELAN DE LA COUR (sfa) et ESTRELLA DEL DIA (sfa)
 par GALOUBET A (sfa) et QUILANE D'OR (sfa) par IMAM D'OR (sfa)
BSO +8 (0,59) - Mise à la reproduction en 2004
 2014 ESTRELLA DE ST FRAY, f. - ISO 125 (21) BSO +19 (0,58)
 par OGANO SITTE (BE) (sbs)
2019 **JANICE JOPLIN**, (1 juin), f., alezan - BSO +14 (0,34)
 par I'M SPECIAL DE MUZE (BE) (bwp) - Maine-et-Loire,
 Mme DOMINIQUE COVINI, M. JEAN MARIE COVINI

LATIANA DES ABERS (sfa) al fon 1999

ÉLEVÉE DANS LE FINISTÈRE - M. JEAN-HERVE LE MESTRE
 par QREDO DE PAULSTRA (sfa) et TATIANA IV (sfa)
 par IOB DE FONDELYN (aa) et MELITA DU MONT (tf) par DOR (tf)
 Mise à la reproduction en 2002
 2006 SUIDAM D'AMAURY (sfa), f. - ISO 122 (17) BSO +9 (0,61)
 par QUIDAM DE REVEL (sfa)
2019 **JANERO D AMAURY**, (29 août), m., alezan
 par KAMA D'AMAURY (sfa) - Finistère,
 Mme SOPHIE TROMEUR

LATINA A (DE) (han) bai 2003 ÉLEVÉE EN ALLEMAGNE - VHW numéro 310057203 - M. HEINZ AMESKAMP

par LORD LAPTOP (han) et ELUTE A (han) par ESCUDO I (han)
 et GINA (han) par GROSSMOGUL (han)
ISO 128 (09) JSO 5 BSO +4 (0,53) - Mise à la reproduction en 2013
 2014 EVASION DU SORNIN, f. - ISO 124 (19) BSO +17 (0,54)
 par QLASSIC BOIS MARGOT (sfb)
2021 **LEADER DU SORNIN**, (30 mars), m., alezan - BSO +9 (0,26)
 par COLESTUS (DE) (westf) - Isère, M. BRUNO MONTGINOUX
 2022 Sans renseignement de CONVALL (DE) (holst)

LATINA DE LA FOSSE (sfa) bai 1999 ÉLEVÉE DANS LA MANCHE - E.A.R.L. MOREL EARL

par QUATOUBET DU ROUET (sfa) et RIKA DE LA FOSSE (sfa)
 par IMAM D'OR (sfa) et LADY DE LA FOSSE (sfa)
 par SOLVEDO (IE) (ps)
ISO 133 (09) - Mise à la reproduction en 2015 - Morte en 2021
2021 **LAY UP DE MARGOTTE**, (27 juin), m., bai f. - BSO +9 (0,40)
 par NERVOSO (sfa) - Pas-de-Calais,
 M. DOMINIQUE BOUCHERY

LATINA DE PREUILLY Z (BE) (z) bai 2005 ÉLEVÉE EN BELGIQUE - SBZ numéro 708105 - SOC. FERMIERE DE PREUILLY

par LANDPRINZ (old) et CENTINA (DE) (bawue)
 par CENTO (DE) (holst) et FINJA (holst) par CARETINO (DE) (holst)
ISO 130 (10) JSO 5 BSO +13 (0,53) - Mise à la reproduction en 2016
2021 **LIGHTNING DE PREUILLY**, (5 juillet), m., noipan -
 BSO +16 (0,38) par VAGABOND DE LA POMME (BE) (sbs) -
 Seine-et-Marne,
 S.C. SOCIETE FERMIERE DE PREUILLY HARAS DE
 PREUILLY

LAURA DE FLAVIGNY (sfa) bai 1999 ÉLEVÉE DANS LA MEUSE - M. JEAN-CLAUDE OURY

par APACHE D'ADRIERS (sfa) et SHIRLEY DU PLANT (sfa)
 par ELF III (sfa) et DAPHNIE (sfa) par MONSEIGNEUR (sfa)
BSO +2 (0,55) - Mise à la reproduction en 2002

- 2003 PERLE DE FLAVIGNY (sfa), f. - ISO 125 (09)
par IMPREU DE LA COUR (sfa)
- 2007 TALISCO DE FLAVIGNY (sfa), m. -
ISO 140 (15) JSO 5 BSO +14 (0,60)
par CACAO COURCELLE (sfa)
- 2021 LA TULIPE BLANCHE**, (1 octobre), f., bai - BSO +7 (0,31)
par QUAPRICE FOR EVER (sfa) - Meuse,
E.A.R.L. DE LA MAISON BLANCHE
- 2022 Sans renseignement de CONTE BELLINI (DE) (westf)

Laurie des Claux

(aa) al fon 1999 ÉLEVÉE DANS LE LOT -
M. PHILIPPE FRIDRICK

par NIKAD'OR (aa) et VALINA (*aa*) par MARKUS (*aa*)
et LIGNE BLANCHE (*aa*) par EL JENAB (ar)

ICC 103 (06) - Mise à la reproduction en 2018

- 2021 LYRA DE MAN**, (30 avril), f., alezan
par FARZACK DES ABBAYES - Aveyron,
Mme AGATHE MUSSY
- 2022 Sans renseignement de CARTANI (DE) (holst)

Lauryn d'Armanville

(sfa) alezan 1999

ÉLEVÉE DANS LA MANCHE - M. DOMINIQUE PINCHON et
Mme MARIE-NOELLE PINCHON

par SABLE ROSE (sfa) et HOLDING DE LA BRIK (sfa)
par VAS Y DONC LONGANE (sfa) et DOUCHKA DU DON (sfa)
par NARCOS II (sfa)

ISO 129 (03) JSO 4 BSO +8 (0,64) - Mise à la reproduction en 2004

- 2007 TRADEMARK D'ARMANVILLE (sfa), h. -
ISO 135 (15) JSO 6 BSO +20 (0,61)
par DIAMANT DE SEMILLY (sfa)
- 2013 DUBAI D'ARMANVILLE, f. - ISO 124 (18) BSO +13 (0,59)
par UTRILLO VD HEFFINCK (BE) (bwp)
- 2021 LUCAS D'ARMANVILLE**, (15 mai), m., noipan - BSO +15 (0,28)
par GOOD PLEASURE SEMILLY - Manche,
M. CLAUDE PINCHON
- 2022 Sans renseignement de MYLORD CARTHAGO (sfa)

Lavalière de Ferthe

(sfa) al cui 1999 ÉLEVÉE DANS L'INDRE -
M. ERIC THEVENIN

par OBERON DU MOULIN et VAILLANCE (sfa) par OU VAS TU III (sfa)
et KABALLERO II (sfa) par AS DU BEAUMANOIR (sfa)

Mise à la reproduction en 2019

- 2021 LADY BELL DE O'MAHONY**, (12 avril), f., al cui
par CARTOON Z (BE) (z) - Isère, M. FLORIAN CHARVET
- 2022 Sans renseignement de FIRTH OF LORNE (DE) (han)

Lavande Champeix

(aa) alezan 1999 ÉLEVÉE DANS LA CREUSE -
Mme HELENE HERRMANN

par TRIAS DU GUE (aa) et VIVE DE CHAMPEIX (aa)
par LANCE PIERRE (aa) et VITHA LA JARTHE (aa)
par THALIAN (*aa*)

Mise à la reproduction en 2006 - Morte en 2022

- 2019 JAKARTA JUNIOR**, (20 mai), f., alezan
par KALOUBET D'TOURELLE (sfa) - Loire,
Mme SYLVIE VALLARD
- 2021 LIBELLULE JUNIOR**, (14 mai), f., bai
par HONDURAS LA SILLA - Loire, Mme SYLVIE VALLARD

Lavande de l'Isle

(sfa) noipan 1999 ÉLEVÉE DANS LA MANCHE -
M. ETIENNE POISSON

par URBAIN DU MONNAI (sfa) et DINASTIE DE L'ISLE (sfa)
par SOCRATE DE CHIVRE (sfa) et FRAMBOISE (sfa)
par QUASTOR (sfa)

ISO 140 (09) JSO 4 BSO +5 (0,60) - Mise à la reproduction en 2017

- 2021 LAVANDE DE LA MURE**, (20 juin), f., alezan - BSO +15 (0,38)
par NUMBER ONE D'ISO (sfa) - Loire,
Mme BEATRICE DRIGEARD DESGARNIER
- 2022 Sans renseignement de ITOKI DE RIVERLAND
Sans renseignement de HIGH FIVE MANCIAIS
Sans renseignement de HIGH FIVE MANCIAIS

Lavande des Forêts

(sfa) alezan 1999

ÉLEVÉE DANS LA MANCHE - M. FABRICE PARIS et M. GUY PARIS

par LE TOT DE SEMILLY (sfa) et GRACE DES FORETS (sfa)
par PAPILLON ROUGE (sfa) et MAY FLOWER III (sfa) par URIEL (sfa)

ISO 148 (10) JSO 6 BSO +16 (0,73) - Mise à la reproduction en 2004

- 2007 TCHAO DES FORETS (sfa), h. - ISO 142 (21) BSO +13 (0,62)
par ELIXIR DE MADAME (sfa)
- 2008 ULYSSE DES FORETS (sfa), f. - ISO 166 (17) BSO +22 (0,62)
par COL CANTO (sfa)
UNANIME DES FORETS (sfa), f. - ISO 154 (18) BSO +18 (0,61)
par PEZETAS DU ROUET (sfa)
- 2009 VIOLA DES FORETS, f. -
ISO 130 (20) JSO 5 BSO +14 (0,62) BCC +3 (0,24)
par ORLANDO (BE) (bwp)
- 2014 ELECTRO DES FORETS, m. - ISO 123 (20) BSO +18 (0,60)
par UP TO YOU (sfa)

- 2016 GLAMOUR DES FORETS, m. -
ISO 120 (21) BSO +18 (0,56) BCC +1 (0,24) BDR +2 (0,28)
par CONTENDRO (DE) (holst)

- 2017 HUNGERGAME DES FORETS, h. -
ISO 121 (21) BSO +20 (0,52) BCC +1 (0,24) BDR +2 (0,28)
par CONTENDRO (DE) (holst)

- 2021 LAVANDE DES FORETS**, (11 juin), f., alezan - BSO +18 (0,34)
par BY CEIRA D'ICK - Manche, M. FABRICE PARIS,
Mlle AUDREY PARIS

LEON DES FORETS, (1 avril), m., alezan -
BSO +20 (0,43) BCC +7 (0,27) par MYLORD CARTHAGO (sfa) -
Manche, M. FABRICE PARIS, Mlle AUDREY PARIS

Lavender Jazz

(sfa) bai 1999 ÉLEVÉE DANS LES YVELINES -
M. LUC TAVERNIER

par FLYER (NL) (kwpn) et DEMOISELLE D'ELLE (sfa)
par SOCRATE DE CHIVRE (sfa) et OPALE D'ELLE (sfa) par URIEL (sfa)

ISO 141 (08) BSO +6 (0,62) - Mise à la reproduction en 2016

- 2021 LIVENDER MVSK**, (27 avril), m., bai - BSO +7 (0,39)
par TORNESCH (NL) (kwpn) - Haute-Garonne, S.A.R.L. MVSK

Lavie Enrose

(sfb) alezan 1999 ÉLEVÉE DANS L'AIN -
Mme VERONIQUE PANETTI

par FERGAR MAIL (sfa) et FELINE (CH) (ch) par QUATER (sfa)
et FABIOLA (se) par CARDINAL FLEURY (sfa)

ISO 122 (04) JSO 5 - Mise à la reproduction en 2010

- 2021 LUPIN DES SONGES**, (9 mai), m., alezan - BSO +7 (0,23)
par CASALLO Z (BE) (z) - Ain, Mme VERONIQUE PANETTI

Laydy de Blagny

(sfa) baipie 1999

ÉLEVÉE DANS LES ARDENNES - Mme MONIQUE NONNON

par CACAO COURCELLE (sfa) et VOLGA DE BLAGNY (sfa)
par NIDOR PLATIERE (sfa) et LAYDY III (sfb) par DJIBOUTI (sfa)

BSO +4 (0,58) - Mise à la reproduction en 2002

- 2008 UNPIE DE BLAGNY (sfa), h. - ISO 122 (15) BSO +6 (0,60)
par ELAN DE LA COUR (sfa)

- 2009 VALSE DE BLAGNY, f. -
ISO 149 (20) JSO 6 BSO +24 (0,60) BCC +8 (0,20)
par OGANO SITTE (BE) (sbs)

- 2020 KEOPS DE BLAGNY**, (7 juin), m., bai -
BSO +15 (0,39) BCC +3 (0,26)
par DIAMANT DE SEMILLY (sfa) - Ardennes,
E.A.R.L. DE BLAGNY

Lazuli des Baillons

(sfa) al crl 1999

ÉLEVÉE DANS LE PAS-DE-CALAIS - Mme JACQUELINE BOUSSEMAERE

par ALLEGRETO (sfa) et FIBUL DES BAILLONS (sfa)
par MAJOR DE LA COUR (sfa) et TURKY DES BAILLONS (sfa)
par JETON DE THURIN (sfa)

ISO 116 (08) BSO +3 (0,62) - Mise à la reproduction en 2006

- 2012 CALCITE DES BAILLONS, h. - ISO 129 (19) BSO +16 (0,58)
par KANNAN (NL) (kwpn)
- 2021 LAZULY DES BAILLONS**, (11 mai), f., noipan - BSO +11 (0,39)
par CARDENTO (DE) (holst) - Pas-de-Calais,
M. OLIVIER BOUSSEMAERE

Lea des Breviaires

(sfa) bai 1999

ÉLEVÉE DANS LES YVELINES - Mme ROSE BLADOU

par DARIUS DE BAIMONT (sfa) et RAFALE D'ORAGE (sfa)
par Foudre de Guerre (sfa) et ISARA B (sfa) par QUASTOR (sfa)

Mise à la reproduction en 2002 - Morte en 2022

- 2007 TOPAZE BREVIAIRES (sfa), f. -
ISO 138 (13) JSO 6 BSO +6 (0,59)
par APACHE D'ADRIERS (sfa)
- 2021 LEON DU DAME**, (15 mai), m., bai - BSO +7 (0,38)
par ROCK'N ROLL SEMILLY (sfa) - Oise,
M. JEAN-DENIS CORROENNE, Mme SYLVIE CORROENNE
- 2022 Sans renseignement de EKANO DKS

Leantinah (DE)

(westf) bai 2002 ÉLEVÉE EN ALLEMAGNE -
WESTF numéro 410753002 - M. JOSEF WIERLING

par LEARDO (westf) et DOMANE (westf) par DIAMANTINO (westf)
et GRACIA (westf) par GOLDLACK (han)

IDR 152 (14) BDR +26 (0,58) - Mise à la reproduction en 2017

- 2014 DAYANAH DOREMY (han), f. - IDR 121 (19) BDR +26 (0,56)
par DANCIER (DE) (han)

- 2021 LA BOHEME DOREMY**, (2 juin), f., bai - BDR +21 (0,21)
par FRANKLIN (NL) (kwpn) - Loire-Atlantique,
E.A.R.L. LES ECURIES DE L'HORIZON

2022 Sans renseignement de PAINTED BLACK (kwpn)

L'Édition Bois Margot Z

(z) bai 2014

ÉLEVÉE DANS LE CALVADOS - S.A.S. HARAS BOIS MARGOT

par L'ARC DE TRIOMPHE (DE) (old) et ROSEE DE LA HAYE (sfb)
par QUAPRICE BOIMARGOT QUINCY (DE) (holst)
et ASTRID DE LA HAYE II (sfa) par DIABLEUR (sfa)

BSO +9 (0,41) - Mise à la reproduction en 2020

- 2021 LO CAVALL BOIS MARGOT**, (30 mai), m., bai
par CONTE BELLINI (DE) (westf) - Calvados,
S.A.S. HARAS BOIS MARGOT
- 2022 Sans renseignement de CONTE BELLINI (DE) (westf)

LEGENDE DE BERCE (sfa) bai 1999 ÉLEVÉE DANS LA SARTHE -
Dr. Vét. JEAN-CLAUDE LACOSTE

par BAYARD D'ELLE (sfa) et SONATE DE BERCE (sfa)
par FOUODRE DE GUERRE (sfa) et VENUS DE ROZAY (tf)
par OUISTITI F (tf)

ISO 132 (11) - Mise à la reproduction en 2002

- 2021 LA BELLE DE BERCE**, (6 juillet), f., bai - BSO +11 (0,33)
par BY CEIRA D'ICK - Sarthe,
Dr. Vét. JEAN-CLAUDE LACOSTE, Mme HELENE LACOSTE,
M. PIERRE-YVES LACOSTE

LEGENDE DE VIMA (sfa) alezan 1999

ÉLEVÉE DANS LES COTES D'ARMOR - S.C.E.A. FERCHAL JEAN-LUC

par SCHERIF D'ELLE (sfa) et TERREUR DE VIMA (sfa)
par GALANT DE LA COUR (sfa) et NIAG DU CAROUGE (sfa)
par DIAGHILEV (GB) (ps)

ISO 133 (13) - Mise à la reproduction en 2015

- 2021 LEGENDAIRE DE VIMA**, (24 mai), m., alezan - BSO +10 (0,37)
par UNTOUCHABLE (NL) (kwpn) - Côtes-d'Armor,
S.A.R.L. ELEVAGE DE VIMA
- LIBERTE DE VIMA**, (24 avril), f., bai - BSO +7 (0,37)
par CHACCO ROUGE (DE) (old) - Côtes-d'Armor,
S.A.R.L. ELEVAGE DE VIMA

LEGENDE LA FEUILLIE (sfa) bai 1999 ÉLEVÉE DANS LA MANCHE -
M. JOSEPH CLEROT

par TIMORRAK DES ISLES (sfa) et TAQUINE DE L'ISLE (sfa)
par KAYACK (sfa) et VENIBOISE (sfa) par DEBUCHE

Mise à la reproduction en 2015

- 2021 L ECLIPSE DU SOLEIL**, (3 juillet), f., bai
par BLACKBELT MARGOT - Allier, Mme LEA BONNATERRE

LELIA (DE) (han) bai 2001 ÉLEVÉE EN ALLEMAGNE -

VHW numéro 319625101 - M. EITEL WEHRIS

par LANCIANO (DE) (westf) et GRANNO (han)
par GLUECKSPILZ (han) et GRANOLA (han) par GRAPHIT (han)

BDR +1 (0,41) - Mise à la reproduction en 2020

- 2021 LOVELY DU GRANQUERANT**, (20 mai), f., bai cl -
BDR +8 (0,34) par SANDREO (NL) (kwpn) - Meurthe-et-Moselle,
Mme GERALDINE FRANCOIS

L'ELUE DU ROZEL (sfa) bai 1999 ÉLEVÉE DANS LA MANCHE -
S.C.E.A. DU ROZEL BLIN LEBRETON

par APACHE D'ADRIERS (sfa) et VESTALE DU ROZEL (sfa)
par NARCOS II (sfa) et MESANGE DU ROZEL (sfa)
par NIGHT AND DAY (ps)

ISO 140 (06) JSO 6 BSO +18 (0,69) - Mise à la reproduction en 2003

2004 QRAQUANTE DE PLEVILLE (sfa), f. -
ISO 126 (09) JSO 5 BSO +6 (0,61) par HAPPY VILLERS (sfa)

2005 RAVISANTE DE PLEVILLE (sfa), f. -
ISO 159 (16) BSO +25 (0,60) BCC +8 (0,28)

par KANNAN (NL) (kwpn)
ROKFELLER DE PLEVILLE (sfb), m. -
ISO 182 (18) JSO 6 BSO +28 (0,65) BCC +4 (0,29)

par L'ARC DE TRIOMPHE (DE) (old) - Etalon

2013 DANEMARK, m. - ISO 142 (19) BSO +25 (0,59)

par ACTION BREAKER (BE) (bwp) - Etalon

- 2021 LIBERIA**, (26 avril), f., bai - BSO +15 (0,26)
par CONTE BELLINI (DE) (westf) - Eure,
S.A.R.L. CAROLINE LEMARIE

LESLEY (DE) (westf) bai 2006 - WESTF numéro 411862706 -
HELMUT U ROBERT SCHAFFERS

par LASINO (DE) (holst) et GLADYS (oes) par GRANNUS (han)
et GIANT (oes) par RENVILLE (kwpn)

Mise à la reproduction en 2014

2021 L'INDIEN DES SONGES, (23 mars), m., alezan -
BSO +9 (0,32) BCC +1 (0,23) par APACHE D'ADRIERS (sfa) -
Ain, Mme VERONIQUE PANETTI

2022 Sans renseignement de QUEL HOMME DE HUS (DE) (holst)

LESLIE DES ETISSES (sfa) gris 1999 ÉLEVÉE DANS LA MANCHE -
M. JEAN-FRANCOIS BATILLAT et Mme CORINNE LEFEBVRE

par ADELFOF (BR) (fsf) et CERISE II (sfa) par LAEKEN (sfa)
et GALILEE (sfa) par AMOUR DU BOIS (sfa)

Mise à la reproduction en 2002

2007 TITAN DES FELINES (sfa), m. -
ISO 151 (18) JSO 6 BSO +11 (0,61) par OBERON DU MOULIN

2008 URIKANE DES FELINES (sfa), h. -
ISO 130 (14) JSO 5 BSO +11 (0,61) BCC +10 (0,25)

par MYLORD CARTHAGO (sfa)

2009 VALGO DES FELINES, h. - ISO 145 (19) JSO 5 BSO +12 (0,61)

par APACHE D'ADRIERS (sfa)

- 2021 LADYGIRL DES FELINES**, (1 avril), f., bai - BSO +8 (0,38)
par VLEUT (NL) (kwpn) - Pas-de-Calais,
E.A.R.L. ELEVAGE DES FELINES

2022 Sans renseignement de HELIOS D'HELBY

LESLIE DU ROUET (sfa) noipan 1999 ÉLEVÉE DANS LA MANCHE -
M. LOUIS FARDIN (FILS) et Mme MELANIE FARDIN

par QUATOUBET DU ROUET (sfa) et BALADE DU ROUET (sfa)
par KING'S ROAD (ps) et QUIA DE LA FOSSE (sfa) par LYNDON (sfa)

Mise à la reproduction en 2007 - Morte en 2021

2008 URANE DU BUSSON (sfa), f. -
ISO 147 (14) JSO 6 BSO +14 (0,61)

par MYLORD CARTHAGO (sfa)

2009 VIKA DU BUSSON, f. -
ISO 140 (15) JSO 6 BSO +11 (0,60) BCC +4 (0,20)

par QUARTZ DU CHANU (sfb)

2010 ASTINGS DU BUSSON, f. - ISO 143 (16) JSO 6 BSO +4 (0,60)

par QUALITY BOIS MARGOT (sfb)

2011 BETISE DU BUSSON, f. - ISO 126 (16) JSO 5 BSO +5 (0,57)

par CLARENCE (DE) (holst)

- 2020 KASTING DU BUSSON**, (8 avril), f., bai - BSO +9 (0,38)
par CANDY DE NANTUEL - Loire-Atlantique,
M. YANNICK HEULOT

L'ETOILE DES JOANINS Z (CH) (z) bai f. 2017 - SBZ -

M. STEPHANE MONIER

par L'ARC DE TRIOMPHE (DE) (old) et TELYSETTE (kwpn)
par QUICK STAR (sfa) et JOLANDA (kwpn)

par NIMMERDOR (NL) (kwpn)

Mise à la reproduction en 2020

- 2021 LEGENDE DES JOANINS**, (5 mars), f., bai - BSO +17 (0,33)
par VAGABOND DE LA POMME (BE) (sbs) - Ain,
M. STEPHANE MONIER

2022 Sans renseignement de QUEL HOMME DE HUS (DE) (holst)

LEVOIZA Z (z) alezan 2013 ÉLEVÉE DANS LE MAINE-ET-LOIRE -

M. DAMIEN BONNEAU

par LEVISTAN (DE) (han) et VAN HELSINA par SOLIMAN (DE) (han)
et CLIO EN RE (*ac*) par IMYAR (IE) (ps)

Mise à la reproduction en 2020

- 2021 LAETIKA**, (7 avril), f., bai cl - BSO +4 (0,25)
par GOOD PLEASURE SEMILLY - Maine-et-Loire,
M. DAMIEN BONNEAU

2022 Sans renseignement de CHACGRANO (DE) (old)

LIALENA (BE) (bwp) gris 2011 - BWP - M. HUUB VAN AERT

par WINDOWS VH COSTERSVELD (BE) (bwp) et HELENA (oes)

par CALVARO (DE) (holst) et VALENTINA (oes)

par ORAME (NL) (kwpn)

ISO 129 (19) BSO +16 (0,56) - Mise à la reproduction en 2016

2021 LANCOME DE LA CENSE, (7 août), m., baimel -
BSO +20 (0,39) BCC +11 (0,23) par MYLORD CARTHAGO (sfa) -
Manche, M. MARKUS HAURI, M. THOMAS HAURI

LUEUR DE LA CENSE, (4 juin), f., baimel -
BSO +20 (0,39) BCC +11 (0,23) par MYLORD CARTHAGO (sfa) -
Manche, M. MARKUS HAURI, M. THOMAS HAURI

LUNE DE LA CENSE, (4 juin), f., bai -
BSO +20 (0,39) BCC +11 (0,23) par MYLORD CARTHAGO (sfa) -
Manche, M. MARKUS HAURI, M. THOMAS HAURI

2022 Sans renseignement de FUNDAO SEMILLY

LIAMONE DE ST DRUON (sfa) alezan 1999

ÉLEVÉE DANS LE PAS-DE-CALAIS - M. SERGE D' HALLUIN et

Mme FERNANDE D' HALLUIN

par APACHE D'ADRIERS (sfa) et UCHETTE DE LA DUNE (sfa)

par FLORISSANT (sfa) et LIGNEE D'AIRAIN (sfa)

par BENROY (GB) (ps)

BSO +4 (0,60) - Mise à la reproduction en 2002

2003 PANAM DE ST DRUON (sfa), h. -
ISO 151 (12) JSO 6 BSO +18 (0,61) par KANNAN (NL) (kwpn)

2007 THUNDER DU PARADIS (sfa), m. -
ISO 121 (13) BSO +12 (0,59) BCC +6 (0,28)

par DIAMANT DE SEMILLY (sfa)

2008 ULTIME DU PARADIS (sfa), m. - ISO 148 (18) BSO +14 (0,60)

par EUROCOMMERCE BERLIN (DE) (holst)

2012 COUD'COEUR DU PARADIS, f. - ISO 135 (19) BSO +17 (0,59)

par UGANO SITTE (BE) (sbs)

- 2020 KELSTAR BEAUREPAIRE**, (27 avril), f., alezan - BSO +3 (0,23)
par ALL STAR 5 (DE) (han) - Nord,
E.A.R.L. HARAS DE BEAUREPAIRE

2022 Sans renseignement de CLARIMO (DE) (holst)

LIBELLULE DE PERRAZ (sfa) bai 1999

ÉLEVÉE EN HAUTE-SAVOIE - M. ANDRE FAMEL

par DRAKKAR DES HUTINS (sfa) et ALMA DE MAUPERTUIS (sfa)
par PERVAL (ps) et LIBBELLULE (sfa) par SURIOSO (sfa)

ISO 102 (05) - Mise à la reproduction en 2009

- 2014 ELIXIR DU VEYTET (oc), m.
par HOLMSIDE WARRIOR (GB) (oes) - Etalon
- 2021 LUTIN DU VEYTET**, (31 mars), m., bai - BSO +6 (0,35)
par COOPER VD HEFFINCK (DE) (holst) - Isère,
M. STEPHANE M'CHANGAMA BATTAIL

LIBELLULE DE THURIN (sfa) alezan 1999

ÉLEVÉE DANS LA MANCHE - M. JEAN POTTIER et Mme EDITH POTTIER
par ARPEGE PIERREVILLE (sfa) et OLYMPE DE THURIN (sfa)
par NANKIN (sfa) et ESPIEGLE (sfa) par RANTZAU (ps)
Mise à la reproduction en 2003

- 2006 SNIPER DU PAINBENIT (sfa), h. -
ISO 131 (11) JSO 5 BSO +9 (0,59)
par JAZZ BAND COURCELLE (sfa)
- 2007 TILOUBET DU PAINBENIT (sfa), h. -
ISO 138 (18) JSO 4 BSO +18 (0,60)
par BALOUBET DU ROUET (sfa)
- 2009 VIKING DU PAINBENIT, h. - ISO 123 (18) BSO +9 (0,60)
par TOULON (BE) (bwp)
- 2021 LILLOUBET PAINBENIT**, (5 juillet), m., alezan -
BSO +10 (0,29) par FALKO DE HUS - Saône-et-Loire,
M. GILLES MEUNIER

LIBERIA DE MARS (sfa) noipan 1999 ÉLEVÉE DANS L'ORNE -

S.A.R.L. MARS C.

par QUICK STAR (sfa) et ALIXE DE BOUAFLES (sfa)
par QUESTION MARK (sfa) et MELBA DE COUDRAIE (sfb)
par ADAGIO (sfa)

ISO 123 (10) **BSO** +3 (0,61) - Mise à la reproduction en 2015 -
Morte en 2021

- 2021 LILY CASALLA D'OZE**, (6 mai), f., bai f. - BSO +14 (0,39)
par CASALL (DE) (holst) - Aube, OZE STABLES

LIBERTY COTENCIE (sfa) alezan 1999 ÉLEVÉE EN DORDOGNE -

S.C.E.A. PERDOMA

par DUC DU MURIER (sfa) et VIS COMICA (sfa) par ALME (sfa)
et QUERULA (sfa) par HERODIAS (ps)

ISO 128 (08) **BSO** +1 (0,60) - Mise à la reproduction en 2017

- 2021 LOLIPOP DES CHAYOTTES**, (18 mai), f., alezan -
BSO +10 (0,36) par CHACCO ROUGE (DE) (old) - Lot,
Mme CELINE BONAL

LIBERTY DE TARAUD (sfa) bai 1999 ÉLEVÉE DANS LA MANCHE -

Mme MADELEINE LEMARIE et M. FRANCOIS LECLERCQ

par QUICK STAR (sfa) et HELLEN DES CHENES (sfa)
par ITHURIEL (*ac*) et VOLGANE DE RUBERCY (sfa)
par NATIF DE CORDAY (sfa)

ISO 129 (04) **JSO** 5 **BSO** +9 (0,61) - Mise à la reproduction en 2005

- 2008 UTAH DE TARAUD, h. - ISO 123 (12) JSO 4 BSO +15 (0,54)
par CAP KENNEDY (DE) (holst)
- 2021 LIBRETTO DES ARILLES**, (21 mai), m., bai f. - BSO +16 (0,39)
par NERVOSO (sfa) - Manche, Mme MARIE LECLERCQ,
Mme FANNY LAUNEY

LIBERTY DU CHAILLOU (sfa) bai 1999 ÉLEVÉE DANS L'ORNE -

M. PIERRE GEORGET

par BRAZILIA PALUELLE (sfa) et VENUS DE MAI IV (sfa)
par PLEIN D'ESPOIR IV (sfa) et HUCHETTE (sfa) par BIBELOT (sfa)

ISO 104 (04) **IDR** 111 (06) **BDR** +1 (0,53) -

Mise à la reproduction en 2007

- 2011 BALTHA DU CHAILLOU, h. -
ISO 107 (21) BSO +3 (0,57) ICC 129 (19)
par QUALITY TOUCH (DE) (old)
- 2019 JEVIENS DOUBISDELANOU**, (30 juillet), m., bai -
BSO +4 (0,29) par BALISSIMO (DE) (old) - Val-d'Oise,
E.A.R.L. DU BOIS DE LA NOUE

LICORNE DES FORETS (sfa) alezan 1999

ÉLEVÉE DANS LA MANCHE - M. FABRICE PARIS et M. GUY PARIS

par VOLTAIRE (DE) (han) et GEKAS DES FORETS (sfa)
par LE TOT DE SEMILLY (sfa) et RAPSODIE II (sfa)
par JALISCO B (sfa)

ISO 144 (08) **JSO** 6 **BSO** +13 (0,82) - Mise à la reproduction en 2001

- 2004 QUAMIKASE DES FORETS (sfa), m. -
ISO 181 (15) BSO +27 (0,91) par MR BLUE (NL) (kwpn) - Etalon

- 2005 READY BOY DES FORETS (sfa), m. -
ISO 144 (16) JSO 5 BSO +15 (0,94) BCC +8 (0,44)
par QUAPRICE BOIMARGOT QUINCY (DE) (holst) - Etalon
- RUSTY DES FORETS (sfa), h. -
ISO 127 (10) JSO 5 BSO +15 (0,58)
par DOLLAR DELA PIERRE (sfa)

- 2006 SONATE DES FORETS (sfa), f. -
ISO 132 (12) JSO 6 BSO +16 (0,74)
par DOLLAR DELA PIERRE (sfa)
- SPALAK DES FORETS (sfa), m. - ISO 120 (12) BSO +16 (0,61)
par QUICK STAR (sfa)

- 2007 TIBETIN DES FORETS (sfa), m. -
ISO 139 (18) JSO 6 BSO +15 (0,73) BCC +5 (0,23)
par CORLAND (DE) (holst) - Etalon

- 2008 UTOPIE DES FORETS (sfb), f. -
ISO 123 (13) JSO 5 BSO +11 (0,65) BCC +7 (0,25)
par ORLANDO (BE) (bwp)

- 2011 BIG STAR DES FORETS, f. - ISO 154 (20) BSO +25 (0,65)
par UNTOUCHABLE M (NL) (kwpn)

- 2013 DIAZ DES FORETS, m. -
ISO 133 (20) BSO +17 (0,63) BCC +2 (0,20) BDR +1 (0,22)
par LAUTERBACH (DE) (old)

- 2015 FLAMBEUR DES FORETS, m. - ISO 126 (21) BSO +20 (0,60)
par UP TO YOU (sfa)

- 2016 GINGER DES FORETS, m. - ISO 113 (21) BSO +14 (0,58)
par PRESIDENT (NL) (kwpn) - Etalon
- GOSTH DES FORETS, h. -
ISO 126 (21) BSO +18 (0,59) BCC +5 (0,25) BDR +4 (0,28)
par CONTENDRO (DE) (holst)

- 2019 JAMEL A DES FORETS**, (1 juillet), f., bai -
BSO +16 (0,45) BCC +5 (0,25) BDR +4 (0,28)
par CONTENDRO (DE) (holst) - Manche, M. FABRICE PARIS

- 2020 KOOKIE DES FORETS**, (24 juin), f., bai - BSO +14 (0,41)
par BISQUET BALOU C VD MISPTEL (DE) (rhdl) - Manche,
M. FABRICE PARIS

- 2022 Sans renseignement de EXOCET DU HOUSOIT (BE) (sbs)
Sans renseignement de EXOCET DU HOUSOIT (BE) (sbs)

LICORNE DU VALON (sfa) bai 1999 ÉLEVÉE DANS LA MANCHE -

M. JEAN-PIERRE HERPIN

par ROYAL FEU (sfa) et BALLERINE DU VALON (sfa)
par QUINQUIN DU VALON (sfa) et GENTILLESE (sfa)
par STARTER (sfa)

ISO 129 (08) **BSO** +3 (0,65) - Mise à la reproduction en 2005

- 2021 LUDWIG D'AMAURY**, (22 août), m., bai - BSO +7 (0,40)
par CONSUL DL VIE Z (BE) (z) - Finistère,
Mme SOPHIE TROMEUR

- 2022 Sans renseignement de GIOVANI DE LA POMME (BE) (bwp)

LIGHT OF DAY KXL (kwpn) bai 2016 ÉLEVÉE DANS LE VAL-D'OISE -

Mme KARINE SERNEELS

par APACHE (NL) (kwpn) et UVANA (NL) (kwpn)
par OO SEVEN (kwpn) et LEALKE (kwpn) par GABOR (se)
Mise à la reproduction en 2020

- 2021 LILY ROSE KXL**, (7 avril), f., alezan par SECRET (DE) (bawue) -
Val-d'Oise, Mme KARINE SERNEELS

- 2022 Sans renseignement de REVOLUTION (DE) (westf)

LILI DE ROCHE (sfa) al fon 1999 ÉLEVÉE DANS LES ARDENNES -

M. CHRISTIAN MAMELIN

par FETICHE DU PAS (sfa) et HERMINE DE SIVRY (sfa)
par NIDOR PLATIERE (sfa) et USSIE DE SIVRY (sfa)
par FIRECREST (sfa)

ISO 116 (04) **JSO** 5 - Mise à la reproduction en 2002

- 2003 PIKPOKET (sfa), m. - ISO 148 (13) BSO +6 (0,60)
par QUITO DE BAUSSY (sfa)

- 2021 LONDON BOY DELICE**, (15 mai), m., baipie
par TROUBADOUR D'AUREL (sfb) - Meurthe-et-Moselle,
Mme CAMILLE LABARRE

LILI DE SINGLY (sfa) bai 1999 ÉLEVÉE DANS LES ARDENNES -

M. PASCAL DERRIERE

par BACUS DE NOUVOLIEU (sfa) et ALVINA DE SINGLY (sfa)
par QUAND VIENS TU (sfa) et DIANE DE BONCOUR (sfa)
par PAIRSTAAL (tf)

ISO 101 (04) - Mise à la reproduction en 2014

- 2021 LEPHRUSSI DE LA HOGUE**, (29 juin), f., bai
par BEST OF OPUS DEI Z (BE) (z) - Tarn-et-Garonne,
Mme GODELIEVE DOYEN CARNOY, Mme GAELLE DOYEN

LILIE D'INCOVILLE (sfa) bai 1999 ÉLEVÉE DANS LA MANCHE -

M. THIERRY DODEMAN

par OLISCO (sfa) et UTILE D'INCOVILLE (sfa) par KAPOC (sfa)
et PENSEE DINCOVILLE (sfa) par HEROS DE CAVRON (sfa)

ISO 125 (07) **JSO** 6 - Mise à la reproduction en 2010

- 2021 LILAS D INCOVILLE**, (22 avril), h., baimel - BSO +10 (0,40)
par UNTOUCHABLE M (NL) (kwpn) - Manche,
M. THIERRY DODEMAN

- 2022 Sans renseignement de ANDIAMO SEMILLY

LILIWONG PAULOIS (sfa) alezan 1999 ÉLEVÉE DANS L'ORNE -

Mme AGNES GROSZ

par FERGAR MAIL (sfa) et CAMARGO (sfa)
par LE TOT DE SEMILLY (sfa) et QUITERIA (sfa) par URIEL (sfa)
Mise à la reproduction en 2003

- 2006 SAMSARA DE L'ARCHE (sfa), f. - ISO 120 (15) BSO +4 (0,59)
par ALLIGATOR FONTAINE (sfa)

2014 ENDRA DE L'ARCHE, (20 mai), f., bai - BSO +1 (0,34)
par TIBET TAME (sfb) - Bas-Rhin, M. MARC NOE,
E.A.R.L. ECURIE DU GOLDBERG

LILOU BEAULIEU (sfa) bai 1999 ÉLEVÉE DANS LE MORBIHAN -
M. JEAN-MICHEL GRANGER

par ELAN DE LA COUR (sfa) et REKALYANE (aa) par KALYAN (aa)
et CIGALINE II (*aa*) par JACINTO (*aa*)

ISO 122 (04) JSO 5 - Mise à la reproduction en 2012

2021 LADY BEAULIEU, (17 juin), f., bai - BSO +5 (0,25)
par CONTE BELLINI (DE) (westf) - Morbihan,
M. JEAN-MICHEL GRANGER

LIMBO LUX (IE) (ish) bai 2013 - HSI - JANE SCULLY

par LUX Z (DE) (han) et LIMBO CINDY (ish) par LIMBO HILL (ish)
et CUMARFORT CINDERELLA (ish) par CAVALIER ROYALE (holst)

ISO 107 (18) BSO +1 (0,44) - Mise à la reproduction en 2019

2021 LOLIPOP D'LNC, (12 avril), f., bai - BSO +12 (0,34)
par VIVALDI DU SEIGNEUR (BE) (sbs) - Loire-Atlantique,
Mme HELENE COURCEL

LINDA (DE) (han) alezan 2001 - VHW numéro 1818678001 -

Mme KARSTEN HARRJE

par LONDONDERRY (DE) (han) et WINJA L H (han)

par WALT DISNEY (han) et TRINIDAD (han) par TRAPPER (han)

Mise à la reproduction en 2018

2012 D'AVIE (DE) (han), m. par DON JUAN DE HUS (NL) (kwpn) -
Etalon

2021 LA DOLCE VITA DE HUS, (2 mars), f., alezan - BDR +27 (0,30)
par DON JUAN DE HUS (NL) (kwpn) - Loire-Atlantique,
S.A.R.L. HARAS DE HUS

LOUISIANE DE HUS, (8 mars), f., alezan - BDR +27 (0,30)

par DON JUAN DE HUS (NL) (kwpn) - Loire-Atlantique,
S.A.R.L. HARAS DE HUS

2022 Sans renseignement de DON JUAN DE HUS (NL) (kwpn)

Sans renseignement de DON JUAN DE HUS (NL) (kwpn)

Sans renseignement de DON JUAN DE HUS (NL) (kwpn)

LINDA DES FORETS (sfa) bai cl 1999 ÉLEVÉE DANS LA MANCHE -

M. GUY PARIS et M. FABRICE PARIS

par CONCORDE (NL) (kwpn) et RAPSDIE II (sfa) par JALISCO B (sfa)
et MAY FLOWER III (sfa) par URIEL (sfa)

ISO 135 (08) JSO 6 BSO +13 (0,71) - Mise à la reproduction en 2001

2011 BIANCA DES FORETS, f. - ISO 121 (16) BSO +8 (0,61)
par QUINTUS D'09 (BE) (bwp)

2014 ESPOIR DES FORETS, m. -
ISO 144 (20) BSO +18 (0,60) BCC +3 (0,29)
par L'ARC DE TRIOMPHE (DE) (old)

2020 KANSAS DES FORETS, (2 mai), m., bai - BSO +19 (0,42)
par UNTOUCHABLE M (NL) (kwpn) - Manche,
M. FABRICE PARIS

2022 Sans renseignement de HELIOS D'HELBY

LINDA GRAND CHAMP (sfa) bai 1999 ÉLEVÉE DANS L'AIN -

M. MICHEL GUENARD

par QUAT'SOUS (sfa) et QUID GRANDCHAMP (sfa)

par JONGLEUR (sfa) et KORA DE GRANDCHAMP (sfa)
par MERSEBOURG (sfa)

BDR +7 (0,47) - Mise à la reproduction en 2004

2005 REHUS HIT GRAND CHAMP (sfb), h. -
IDR 156 (14) JDR 6 BDR +23 (0,63) par SANDRO HIT (DE) (old)

2011 BRIGITTE GRAND CHAMP, f. -
ISO 130 (17) BSO +9 (0,57) BDR +1 (0,30)
par LANDO (DK) (dwb)

2021 LISA BELLA DU SAUVAGE, (3 juin), f., bai - BSO +12 (0,29)
par CANABIS D'ALBAIN - Ain,
E.A.R.L. ELEVAGE DU SAUVAGE

LINE DU PONT (sfa) alezan 1999 ÉLEVÉE DANS LA MANCHE -

M. ROBERT LECONNETABLE

par ARPEGE PIERREVILLE (sfa) et FLORE DU PONT (sfa)

par MUGUET DU MANOIR (sfa) et OAJACA DU PONT (sfa)
par URIEL (sfa)

ISO 137 (11) BSO +9 (0,64) - Mise à la reproduction en 2010

2011 BLOOD DIAMOND DU PONT, h. - ISO 163 (21) BSO +23 (0,60)
par DIAMANT DE SEMILLY (sfa)

2016 GADSBY D'ORANGERIE, m. -
ISO 126 (21) BSO +19 (0,55) BCC +2 (0,28)
par DIAMANT DE SEMILLY (sfa) - Etalon

2021 LLEWELINE D'ORANGERIE, (24 avril), f., alezan -
BSO +12 (0,38) par ARMITAGES BOY (DE) (old) - Manche,
M. MATTHIEU LE CONNETABLE

2022 Sans renseignement de DIAMANT DE SEMILLY (sfa)

LISA CYONNE (sfa) alezan 1999 ÉLEVÉE DANS LE HAUT-RHIN -

Mlle NATHALIE AMBIEL

par LE TOT DE SEMILLY (sfa) et ALCYONNE (sfa)

par MUGUET DU MANOIR (sfa) et HACIENDA C (sfa) par LARGNY (ps)

BSO +1 (0,61) - Mise à la reproduction en 2002

2003 PAIN D'EPICE D'ERMONT (sfa), h. - ISO 125 (15) BSO +5 (0,61)
par ROYAL FEU (sfa)

2007 T'ES LA D'ERMONT (sfa), f. - ISO 125 (13) BSO +7 (0,59)
par ROYAL FEU (sfa)

2008 UMPERTUBABLE D'ERMONT (sfa), f. -
ISO 128 (14) BSO +4 (0,60) BCC +11 (0,30)
par JAGUAR MAIL (sfa)

2009 VAUDELOR D'ERMONT, h. - ISO 129 (14) JSO 5 BSO +1 (0,59)
par LANDOR S (DE) (old)

2015 FRIPOUILLE D'ERMONT, m. -
ISO 105 (19) BSO +12 (0,55) BCC +4 (0,28)
par KANNAN (NL) (kwpn) - Etalon

2021 LA LISA D'ERMONT, (30 mars), f., alezan -
BSO +12 (0,40) BCC +5 (0,27) par MYLORD CARTHAGO (sfa) -
Indre, Mme SANDRINE CHAPUT

LISCA GESMERAY (sfa) bai 1999 ÉLEVÉE EN ILLE-ET-VILAINE -

Mme NICOLE POLLET et M. CLAUDE POLLET

par GERMINO D'ELLE (sfa) et TISCA (sfa) par NARCOS II (sfa)
et ODYSSEE III (sfa) par HADJ A (aa)

ISO 119 (04) JSO 5 BSO +2 (0,67) - Mise à la reproduction en 2005

2009 VIDOCQ GESMERAY, h. - ISO 130 (17) BSO +12 (0,61)
par APACHE D'ADRIERS (sfa)

2021 LALISCA DE KERNEVEZ, (25 mars), f., bai - BSO +13 (0,31)

par GALAX DU ROUET - Côtes-d'Armor,
Mme ANNICK REBOUX

LISHTAR (ps) al bru 2005 ÉLEVÉE EN MEURTHE-ET-MOSELLE -

Mme NICOLE CAPELLI DAMBRINE

par MUHTATHIR (GB) (ps) et LIVADIA (US) (ps)

par ARTS AND LETTERS (US) (ps) et BOHEMA (US) (ps)

par SHAHRASTANI (US) (ps)

Mise à la reproduction en 2020

2021 LITTLE QUEEN D'IANA, (5 avril), f., alezan
par NAPOLEON D'ES (sfb) - Allier, Mme NATHALIE TROTEL

2022 Sans renseignement de KARAKTAR (IE) (ps)

LITCHI DE LA BRIDE (sfa) alezan 1999

ÉLEVÉE DANS LE MAINE-ET-LOIRE - M. BERNARD VILAIN

par PALADIN DES IFS (sfa) et NASARDE DU CELLIER (sfa)

par DOUBLE ESPOIR (sfa) et URSELLA (sfa) par BRULE TOUT

BSO +7 (0,61) - Mise à la reproduction en 2003

2008 UNO BOY DE LA BRIDE (sfa), h. - ISO 134 (14) BSO +11 (0,60)
par POOR BOY (DE) (rhdl)

2009 VIOLAINE DE LA BRIDE, f. - ISO 131 (19) BSO +17 (0,60)
par NERVOSO (sfa)

2011 BANDZAIL DE LA BRIDE, h. - ISO 141 (18) BSO +18 (0,59)
par NERVOSO (sfa)

2012 CENTOR US DE LA BRIDE, h. - ISO 134 (21) BSO +8 (0,59)
par SHOUPPYDAM DES HORTS (sfa)

2014 ELEONORE DE LA BRIDE, f. - ISO 143 (20) BSO +20 (0,55)
par UCCELLO MASSUERE (sfb)

2021 LOLLIPOP DE LA BRIDE, (18 février), f., alezan -
BSO +14 (0,29) par GOOD PLEASURE SEMILLY -
Maine-et-Loire, M. BERNARD VILAIN, Mme NELLY VILAIN,
Mme MARION BOURDONCLE

LITCHIE DE BERNOT (sfa) bai 1999 ÉLEVÉE DANS L'AIN -

M. PHILIPPE MILHEM

par OSIER DU MAURY (aa) et BABETTE V (sfa)

par KALIN DE LA LANDE (sfa) et CARINE I (sfa) par FLORISOS (*aa*)

ISO 103 (09) - Mise à la reproduction en 2003

2004 QUETSCHÉ D'ELINCOURT (aacr), f. -
ISO 138 (13) JSO 6 BSO +1 (0,60) ICC 128 (09) JCC 5
par HAPPY VERGOIGNAN (aa)

2010 AMBRE D'ELINCOURT, m. -
ISO 142 (18) JSO 4 BSO +3 (0,59) BCC +9 (0,24) BDR +5 (0,29)
par JOERIS (NL) (kwpn) - Etalon

2021 LEGENDE D'ELINCOURT, (9 juillet), f., bai - BSO +1 (0,35)
par R'BUS (sfa) - Oise, Mme BÉNÉDICTE FOLLET

2022 Sans renseignement de NERVOSO (sfa)

LITOTE DU PLESSIS (sfa) alezan 1999

ÉLEVÉE DANS LE MAINE-ET-LOIRE - Comte GERALD DE BEJARRY et

Comte MICHEL DE BEJARRY

par VICOMTE MANCIAIS (sfa) et THETIS DU PLESSIS (sfa)

par GRAND SERIEUX (ps) et ELEGANTE C (sfa) par THELUS (ps)

Mise à la reproduction en 2013

2021 L'HAMOUR DE QUERCAULT, (14 mai), f., alezan
par NIAGARA D'ELLE (sfa) - Ille-et-Vilaine,
Mme ISABELLE DEMION

LITTLE RICHARD (sfa) aubere 1999 ÉLEVÉE EN DORDOGNE -

M. JEAN-MARIE DELORT

par RICHARD (aa) et UNE DU LOGASANE (sfa) par FOL AVRIL (aa)

et DAPHNEE IV (sfa) par LAMARFA ou RAYON VERT (ps)

- BCC** +9 (0,40) - Mise à la reproduction en 2002
- 2003 **PITT L'INDECIS** (sfb), h. - ISO 101 (12) ICC 138 (08) JCC 6 par **VISAGE VAN DE OLMENHOEVE** (BE) (bwp)
- 2004 **QUATAPOUF** (aacr), f. - ISO 110 (18) ICC 147 (17) JCC 5 BCC +16 (0,40) par **TRESOR DU RENOM** (ac)
- 2009 **VALVERT**, h. - ISO 123 (21) BSO +3 (0,60) ICC 140 (19) BCC +5 (0,41) par **APACHE D'ADRIERS** (sfa)
- 2013 **DON'T EXPLAIN**, m. - ISO 109 (19) BSO +5 (0,50) ICC 135 (20) BCC +13 (0,30) par **UN PRINCE DE SISSE** (sfa)
- 2021 LA VIE D'ARTISTE**, (7 mai), f., bai - BCC +17 (0,27) par **NOUMA D'AUZAY** (sfa) - Maine-et-Loire, M. JEAN TEULERE

LITTLE VAN ESSENE DH (BE) (bwp) gris 2011 -

- BWP numéro 300654 - BVBA DE DWERSE HAGEN
- par **VA VITE** (NL) (kwpn) et **HORLANDRA VAN ESSENE** (oes) par **CORLAND (DE)** (holst) et **MILLANDRA** (oes) par **INDORADO** (NL) (kwpn)
- Mise à la reproduction en 2019
- 2021 LANCOME DH**, (16 avril), m., gris - BSO +10 (0,27) par **FESTIVAL DU BANNEY** - Haute-Saône, Mme CANDICE HUMBERT

LOBELIA D'ARCANE (LU) (sl) al bru 2011

- ÉLEVÉE AU LUXEMBOURG - SCSL numéro 1411 - M. DAVID BAUDOUR
- par **LUCKY LOKE R** (kwpn) et **HALADINE DU CHATEAU** (sfa) par **PALADIN DES IFS** (sfa) et **MEDINA DE PINON** (sfa) par **BORIS DE VAUPTIN** (sfa)
- Mise à la reproduction en 2018
- 2021 LADY D'ARCANE**, (26 mai), f., al fon par **ROMANOV** (NL) (kwpn) - Nord, M. DAVID BAUDOUR

LOETITIA (sfa) alezan 1999 ÉLEVÉE DANS LA MANCHE - M. LUCIEN DELAROCQUE

- par **ULIOR DES ISLES** (sfa) et **VAHINEE DES ALLAUX** (sfa) par **LEOPARD DU CASTEL** (sfa) et **KICHE NOTE** (sfa) par **COSMOS** (sfa)
- Mise à la reproduction en 2002
- 2021 LOUCIA HURLIERE**, (16 mai), f., alezan par **HOKKAIDO DE MENJO** - Manche, M. ALEXIS BOUVIER, Mme PAULINE LESAULNIER
- 2022 Sans renseignement de **HELIOS D'HELBY**

LOLA DE LA CENSE (sfa) alezan 1999 ÉLEVÉE DANS LA MANCHE - Mme NATHALIE VINCENT

- par **VESONTIO DU MESNIL** (sfa) et **NOLA DE LA CENSE** (sfa) par **FLORISS II** (*aa*) et **HEBE DE LA CENSE** (sfa) par **CORONA** (sfa)
- ISO** 123 (08) **JSO** 4 **BSO** +1 (0,64) - Mise à la reproduction en 2008
- 2010 **ALOLA DE LA CENSE**, f. - ISO 132 (18) JSO 5 BSO +19 (0,60) par **DIAMANT DE SEMILLY** (sfa)
- 2021 LUCKY LUKE DELA CENSE**, (20 avril), m., alezan - BSO +12 (0,30) par **GOOD PLEASURE SEMILLY** - Manche, S.C.E.A. DU NORON
- 2022 Sans renseignement de **FUNDAO SEMILLY**

LOLA DE LISORS (sfa) bai 1999 ÉLEVÉE DANS LE CALVADOS - Mme EDITH LEGRAND

- par **CRUISING** (IE) (ish) et **BERCEUSE VESQUERIE** (sfa) par **PAGE DE PAULSTRA** (sfa) et **GITANE VESQUERIE** (sfa) par **IBRAHIM**
- ISO** 109 (04) **JSO** 5 - Mise à la reproduction en 2005
- 2011 **BEACH BOY OUISTREHAM**, h. - ISO 137 (17) BSO +8 (0,58) par **HORNET ROSE** (NL) (sfa)
- 2020 KELSTAR DE OUISTREHAM**, (28 juillet), m., al bru - BSO +2 (0,35) par **NINTO DE BEAUFOR** (sfb) - Calvados, M. DAVID AISSA
- 2021 LIBERTE DE OUISTREHAM**, (1 juin), f., bai - BSO +5 (0,24) par **CASHPAID J ET F** (DE) (holst) - Calvados, M. DAVID AISSA

LOLITA D'ALLEZ (aa) gris 1999 ÉLEVÉE DANS LE LOT-ET-GARONNE - Mme JUNE FILLIETTE

- par **PRIMA D'OR** (aa) et **ROXANE DU GRASSET** (aa) par **SAMUEL** (aa) et **RAGE GAT** (aa) par **LARGNY** (ps)
- ISO** 124 (04) **JSO** 4 - Mise à la reproduction en 2004
- 2008 **UPSTART D'ALLEZ** (aacr), f. - ISO 126 (16) BSO +9 (0,60) par **LANDO** (DK) (dwb)
- 2012 **COUGAR D'ALLEZ**, f. - ICC 121 (18) par **SHOUPPYDAM DES HORTS** (sfa)
- 2021 LOLA D'ALLEZ**, (13 avril), f., bai - BSO +3 (0,31) par **CANTO** (DE) (holst) - Lot-et-Garonne, Mme JUNE FILLIETTE

LOLITA DE BLOU (sfa) alezan 1999

- ÉLEVÉE DANS LE MAINE-ET-LOIRE - M. JACKY BOURGET et Mme STEPHANIE PIEDNOIR
- par **NEPTUNE D'ALARY** (aa) et **PATCHOUNA** (sfa) par **EMIR DU MESNIL** (sfa) et **TAMISE** (sfa) par **IBRAHIM**
- BDR** +5 (0,50) - Mise à la reproduction en 2011
- 2012 **CADENZA DE MERINDOL**, f. - IDR 125 (19) BDR +18 (0,62) par **KARAMEL DE LAUTURE** (sfb)
- 2013 **DONATELLO DE MERINDOL**, h. - IDR 122 (20) BDR +13 (0,62) par **SANDREO** (NL) (kwpn)
- 2021 LUCIANO DE MERINDOL**, (31 mai), m., noipan - BDR +11 (0,22) par **GLAMOURDALE** (NL) (kwpn) - Vaucluse, M. ALEXANDRE MAIMONE

LOLITA DU GABION (sfa) alezan 1999 ÉLEVÉE DANS LA MANCHE - M. JEAN-LUC MOULIN

- par **DESIR DU CHATEAU** (sfa) et **QUESEDA II** (sfa) par **GARGANTUA E** (sfa) et **FARIBOLE** (sfa) par **DIABLE ROUGE**
- Mise à la reproduction en 2005
- 2009 **VAUBAN DU TRIO**, h. - ISO 171 (20) JSO 6 BSO +18 (0,59) par **NERVOSO** (sfa)
- 2010 **APOLLON DU TRIO**, h. - ISO 141 (16) JSO 6 BSO +17 (0,59) par **UNTOUCHABLE M** (NL) (kwpn)
- 2011 **BRISEIS DU TRIO**, f. - ISO 134 (17) JSO 6 BSO +6 (0,57) BCC +2 (0,23) par **CHEF ROUGE** (DE) (holst)
- 2021 LINGOT DU TRIO**, (29 juillet), m., souris - BSO +13 (0,38) par **UNTOUCHABLE M** (NL) (kwpn) - Manche, E.A.R.L. ELEVAGE DU TRIO
- 2022 Sans renseignement de **EL DIARADO D'EUSKADI**

LOLLYPOP VAN PAEMEL (BE) (bwp) baicer 2011

- ÉLEVÉE EN BELGIQUE - BWP numéro 298615 - B.V.B.A. STOETERIJ VAN PAEMEL
- par **NUMERO UNO** (NL) (kwpn) et **QUECHUA VAN HET LINDENHOF** (bwp) par **REMONDO** (bwp) et **GRANIE** (bwp) par **GRAPHIT** (han)
- BSO** +9 (0,49) - Mise à la reproduction en 2014
- 2021 LADYMILLION D'ECLIPSE**, (13 février), f., bai - BSO +11 (0,36) par **VERDI** (NL) (kwpn) - Deux-Sèvres, S.C.E.A. ECLIPSE
- 2022 Sans renseignement de **ELDORADO VAN DE ZESHOEK** (BE) (bwp)

LONDON ARENA (ps) bai 2011 ÉLEVÉE DANS L'ALLIER - E.A.R.L. ECURIE VILLEBRUYERE

- par **CROSSHARBOUR** (GB) (ps) et **OMBRE BLEUE** (ps) par **AGENT BLEU** (ps) et **VALOMBORAGE** (ps) par **SICYOS** (US) (ps)
- Mise à la reproduction en 2017
- 2021 LYLA ROSE LANDREAU**, (22 juin), m., bai f. par **UPLAND DES ISLES** (sfa) - Loire-Atlantique, M. ALEXANDRE BERLUTEAU

LONGANE DE BEGON (sfa) bai 1999 ÉLEVÉE DANS LE JURA - M. ROBERT ALAIN BRAEMS

- par **DIABLE DU BANNEY** (sfa) et **HERA DE BEGON** (sfa) par **SOUVIENS TOI III** (sfa) et **CAMPANE** (sfa) par **ONZE JUIN** (sfa)
- Mise à la reproduction en 2002
- 2021 LUTECE DE BEGON**, (15 juin), f., bai - BSO +4 (0,26) par **GROOVY SEMILLY** - Jura, Mme JEANNE PILLOT

LOQUITA GRINGA (sfa) bai 1999 ÉLEVÉE EN SAONE-ET-LOIRE - M. PAUL HOFER

- par **BALOUBET DU ROUET** (sfa) et **ENCHANTED** (sfa) par **ABDULLAH** (CA) (trak) et **NADINE DU CANTAL** (sfa) par **TIMAGORAS** (ps)
- ISO** 105 (12) - Mise à la reproduction en 2016
- 2019 JADE DE LA FORGE**, (15 juin), f., gris par **HERALD** (DE) (holst) - Indre, Mme CHRYSTELLE LEFEVRE

LORDY THREE (ps) alezan 2009 ÉLEVÉE DANS LE TARN - M. SEBASTIEN JOUCLA, M. MICHEL ESPANOL, M. ERIC DUPONT et Mme CHRISTINE LOPEZ

- par **VATORI** (ps) et **SA SEIGNEURIE** (ps) par **NOBLEQUEST** (ps) et **ALIGHT** (ps) par **HABITAT** (US) (ps)
- Mise à la reproduction en 2012
- 2021 LOYKA AL ASHAI**, (3 juin), f., alezan - BCC +6 (0,24) par **JAGUAR MAIL** (sfa) - Tarn, S.C.E.A. AL ASHAI STUD
- 2022 Sans renseignement de **CORNET'S STERN** (DE) (westf)

L'ORE (sfa) bai 1999 ÉLEVÉE DANS L'AVEYRON - M. ROGER POMAREDE

- par **BRETT SAINT CLAIR** (sfa) et **OBSETION** (aa) par **MARKUS** (*aa*) et **OBENE D'OR** (aa) par **FLORESTAN II** (*aa*)
- ICC** 120 (10) - Mise à la reproduction en 2011

2021 LENNON BOUGAUX, (20 mai), m., bai - BCC +10 (0,22)
par TRESOR MAIL (sfb) - Aveyron,
Mme LEOPOLDINE BURTIN, M. NICOLAS BURTIN

LOREALIS DE LUSSE (sfa) alezan 1999

ÉLEVÉE DANS LES VOSGES - M. GUY MORTIN
par SOCRATE DE CHIVRE (sfa) et DOREALIS (aa) par LION D'OR (aa)
et LISBARA (aa) par BARAKI (*aa*)

ISO 129 (15) - Mise à la reproduction en 2007

2021 LATOUFFE DE BE, (30 mai), f., alezan - BSO +7 (0,31)
par QUARTER BACK RUMEL (sfa) - Gironde,
Mme MARIE BENTEJAC

LOREDANA D'ORO (aa) bai 1999 ÉLEVÉE DANS LE VAR - M. PIERRE-GEORGES LECLoux

par ULTRA DE ROUHET (aa) et ERNA (*aa*) par DJANGLIAN (*aa*)
et ARIANA (*aa*) par GENTIL PIERRE (*aa*)

Mise à la reproduction en 2019

2021 LLAGO D'ISABLE, (13 mai), m., bai f.
par NOTRESTAR DELA NUTRIA (MX) (sfa) - Loire,
M. PIERRE LECLoux

LORELEI (DE) (han) bai 1996 ÉLEVÉE EN ALLEMAGNE - VHW numéro 314406596 - M. HANS PETER PETERS

par LAURIES CRUSADOR (GB) (ps) et WEGA (han)
par WORLD CUP I (DE) (han) et BOTIN (han) par BOLERO (han)

IDR 136 (05) BDR +25 (0,66) - Mise à la reproduction en 2012

2014 QUARA'BOUM (old), h. - IDR 125 (19) BDR +26 (0,62)
par QUATERBOLD DU PAYROL (DE) (old)

2021 LOWIS DU MENEC, (16 mai), m., noipan - BDR +29 (0,35)
par FURSTENBALL (DE) (old) - Morbihan,
M. HERVE PHILIPPE

LORELEY HATAMOURA (sfb) alezan 1999

ÉLEVÉE DANS LE LOIR-ET-CHEER - M. CHRISTIAN MAINDORGE
par FUNCHAL DE SEMILLY (sfa) et ELIA D'ANGLE CHER (tf)
par LIMOUX (tf) et OPHÉLIE DE BILLY (tf) par QUELOGADEN (tf)
Mise à la reproduction en 2017

2021 LOUXORJADOR HATAMOURA, (1 juin), f., bai - BSO +1 (0,31)
par ELDORADO DE HUS (NL) (kwpn) - Loir-et-Cher,
M. CHRISTIAN MAINDORGE

2022 Sans renseignement de ANDIAMO SEMILLY

LOTHARIA DE GUISE (sfa) bai 1999 ÉLEVÉE DANS LA MOSELLE - Dr. Vét. CLAUDE PAUL MULLER

par NARCOS II (sfa) et ELUE DE BASSY (DE) (sfa)
par REVE D'ELLE (sfa) et QUETSCHÉ DE CHIVRE (sfa)
par ARTHY (sfa)

ISO 128 (08) BSO +2 (0,67) - Mise à la reproduction en 2008

2010 ATOMYC DU OUCHY, h. - ISO 123 (18) BSO +6 (0,61)
par FUSAIN DU DEFÉY (aa)

2014 ELVINYO DU OUCHY, h. - ISO 123 (19) BSO +9 (0,59)
par DANDY DU PLAPE (sfa)

2021 LACANA DEURIE, (20 mai), f., alezan - BSO +14 (0,32)
par ATOME DES ETISSES - Manche, M. DANIEL FOLLIOU

2022 Sans renseignement de ATOME DES ETISSES

LOTTA (DE) (old) bai 2009 - SOI numéro 1569192597 - M. GERD SOSATH

par LORDANOS (DE) (holst) et CARLA (oes) par CATOKI (DE) (holst)
et SYBELLE (kwpn) par LANDOR S (DE) (old)

ISO 122 (19) BSO +15 (0,51) - Mise à la reproduction en 2020

2021 LAS VEGAS DE BACON, (22 avril), m., bai - BSO +20 (0,35)
par CANDY DE NANTUEL - Gironde,
E.A.R.L. CHATEAU BACON

2022 Sans renseignement de CANDY DE NANTUEL

LOU D'ORCAL (sfa) bai 1999 ÉLEVÉE DANS LES DEUX-SEVRES - M. OLIVIER MORALI

par VOYOU DE PREVENT (sfa) et ROSIKA DE POCE (aa)
par ARLEQUIN (*aa*) et GRACE CHARRIERE (aa) par NIKOU (aa)
Mise à la reproduction en 2020

2021 LUNA ROSA D'ORCAL, (26 avril), f., bai f.
par CONTE BELLINI (DE) (westf) - Deux-Sèvres,
Mme LOU MORALI, M. OLIVIER MORALI

LOUISIANA BLEU (sfa) alezan 1999 ÉLEVÉE DANS LA MANCHE - M. CHRISTIAN BIHL

par NARCOS II (sfa) et QUOLOMBIA (sfa) par GALOUBET A (sfa)
et BALLERINE III (ac) par RANTZAU (ps)

BSO +8 (0,60) - Mise à la reproduction en 2003

2005 RIO DE VAINS (sfa), h. - ISO 155 (15) JSO 6 BSO +14 (0,60)
par ROBIN II Z (DE) (han)

2007 TOUT BLEU DE VAINS (sfa), h. - ISO 125 (12) JSO 5 BSO +12 (0,54) par JASPER BLEU (sfa)

2009 VÉTIVER DE VAINS, h. - ISO 124 (15) BSO +7 (0,60)
par CACAO COURCELLE (sfa)

2015 FILADELPHIA DE VAINS, f. - ISO 124 (20) BSO +17 (0,57)
par WINDOWS VH COSTERSVELD (BE) (bwp)

2017 HALIFAX DE VAINS, m. - ISO 118 (21) BSO +16 (0,50) BCC +1 (0,24) BDR +1 (0,28)
par CONTENDRO (DE) (holst) - Etalon

2021 LENSKY BLUE DES NOUIS, (23 avril), m., bai - BSO +16 (0,39)
par WINDOWS VH COSTERSVELD (BE) (bwp) - Sarthe,
Mme ERIKA LECANELIER

LOULOUE DE POYANS (sfa) alezan 1999

ÉLEVÉE EN HAUTE-SAONE - Mme JACQUELINE LEBLANC et
M. GILLES LEBLANC

par ULTRA DE ROUHET (aa) et ROSAE II (sfa) par KAPOC (sfa)
et TANAGRA G (sfa) par LE MIOCHE (ps)

Mise à la reproduction en 2003

2021 L'ARTISTE DE MANCY, (27 mai), m., al cui par PAR IXE (sfa) - Jura, EXPLOITATION FERME EQUESTRE MANCY

2022 Sans renseignement de ONCLE POL (sfa)

LOUNA DE LA MARE (ps) bai f. 2001 ÉLEVÉE DANS LA SARTHE - E.A.R.L. PICHON et M. HUBERT PICHON

par LOUP SOLITAIRE (US) (ps) et KALINA D'OR (ps)
par FLJAR TANGO (ps) et NALINKA (ps) par KOUBAN (ps)

Mise à la reproduction en 2005

2020 KARACALE DE MESLAY, (12 mai), f., bai
par JAGUAR MAIL (sfa) - Sarthe, E.A.R.L. LAFOSSE-DUVAL

LOUNA DU DOUIT (sfa) alezan 1999 ÉLEVÉE DANS LA MANCHE - Mme MICHELINE JOSSE

par DESIR DU CHATEAU (sfa) et ELITE DU DOUIT (sfa)
par SHALIMAN DU THOT (sfa) et ALIENOR II (sfa) par NERA IV (sfa)

Mise à la reproduction en 2009

2021 LOUNA DEAR, (17 mars), f., gris - BSO +9 (0,29)

par EKANO DKS - Manche, Mme ANNE-MARIE HUIZINGA

2022 Sans renseignement de FAUT IL DES 7 VALLONS (BE) (sbs)

LOUNA Z (z) gris 2009 ÉLEVÉE DANS LA VIENNE - Mme ANA MINGUELA et M. CHRISTIAN MERCIER

par LE BARON'D Z (BE) (z) et QUALISCA Z (BE) (z)
par QUINAR (DE) (holst) et MELINA (old) par MAURICE (han)

ISO 118 (15) - Mise à la reproduction en 2018

2021 LOTTIE MORINIERE, (7 mai), f., noir - BSO +7 (0,36)
par URANO DE CARTIGNY (sfa) - Vienne, M. ERIC DOARE

LOUVE DU CHARMIL (ps) alezan 2006 ÉLEVÉE EN MAYENNE - Mme GUILHAINE LE BORGNE

par KAPGARDE (ps) et LATE FORTUNE (ps) par LYCIUS (US) (ps)
et FORTUNA REDUX (GB) (ps) par PRIMO DOMINIE (GB) (ps)

Gagnant en Obstacles - Mise à la reproduction en 2013

2021 LUCINA'S CHARM, (31 mars), f., bai cl

par CARAMBOLE (holst) - Charente,
M. MAXIMILIAN SHRIANE

LOVELOVE DU MAUGREY (aa) al bru 1999

ÉLEVÉE EN HAUTE-VIENNE - Mme NATHALIE BUXEREAU et
M. CHRISTOPHE PLANSONT

par VELOCE DE FAVI (aa) et AME DES LANDES (aa)
par GARDE COEUR (ps) et REINE DES LANDES (aa)

par NITHARD (*aa*)

ICC 133 (06) JCC 5 BCC +4 (0,42) - Mise à la reproduction en 2012

2021 LOUSTIK DES CEDRES, (17 mai), m., alezan - BDR +9 (0,31)
par SOLIMAN (DE) (han) - Charente, M. LUC SALOMEZ

LOVELY DU HAMEL (sfa) alezan 1999 ÉLEVÉE DANS LA MANCHE - Mme LILIANE LEGARDINIER

par VERDI (sfa) et TOURTEL DES VENTS (sfa) par CORRENT (sfa)
et MANILLE III (sfa) par HEROS DE CAVRON (sfa)

ISO 119 (08) JSO 4 - Mise à la reproduction en 2009

2021 LAMOUR PERCYAIS, (31 mai), m., al fon - BSO +9 (0,29)
par EKANO DKS - Manche, Mme LILIANE LEGARDINIER

2022 Sans renseignement de EKANO DKS

LOVELY LADY M.H.M. (NL) (kwpn) al bru 2016 - KWPV - M. M.H. MELJER

par BLUE HORS ZACK (kwpn) et B PROUD DN (kwpn)
par DON SCHUFRO (old) et PROUD LADY J (oes)
par KROONJUWHEEL (kwpn)

IDR 124 (21) BDR +23 (0,52) - Mise à la reproduction en 2020

2021 LITUMA, (8 mai), f., alezan par BON COEUR (DE) (han) - Loire-Atlantique, Mme NATHALIE MARCELOT

LOVERLY HILL (sfa) alezan 1999 ÉLEVÉE DANS LE PAS-DE-CALAIS - Mme MARIA CLEMENT

par DIAMANT DE SEMILLY (sfa) et HONEY HILL (ps) par CARVIN (ps)
et SYLVANIA (ps) par SPHINX II (ps)

ISO 134 (03) JSO 4 BSO +6 (0,61) - Mise à la reproduction en 2010

- 2021 LILITH BERENICE**, (1 mai), f., bai - BSO +17 (0,31)
par ATOME DES ETISSES - Manche,
M. JEAN-CLAUDE BERARD
- 2022 Sans renseignement de BY CEIRA D'ICK

LOVES ME DE ST SIMEON (sfa) bai f. 1999

ÉLEVÉE DANS LE CALVADOS - Mme PRISCILLA POTTIER GLASER et
M. JEAN-NOEL POTTIER

par NARCOS II (sfa) et GAZELLE ST SIMEON (sfa)
par LE CONDEEN (sfa) et JOYEUSE DE THURIN (sfa)
par TIGRE ROUGE (sfa)

ISO 142 (13) JSO 5 BSO +4 (0,61) - Mise à la reproduction en 2001

2021 LASKA DES OXALIDES, (31 mai), m., bai - BSO +9 (0,31)
par CORNET'S PRINZ (DE) (westf) - Meurthe-et-Moselle,
S.C.E.A. DES OXALIDES

2022 Sans renseignement de UNTOUCHABLE (NL) (kwpn)

LUBIE DE COQUERIE (sfa) alezan 1999

ÉLEVÉE DANS LA MANCHE - M. RAPHAEL DULIN et
Mme ANNICK DULIN LEGOUPIL

par SABLE ROSE (sfa) et CHIPIE DE COQUERIE (sfa)
par QUIDAM DE REVEL (sfa) et DECAPOTABLE (sfa)
par UN PRINCE (ps)

ISO 162 (07) JSO 6 BSO +16 (0,66) - Mise à la reproduction en 2005

2006 SHERIF DE COQUERIE (sfa), m. -
ISO 137 (16) JSO 4 BSO +17 (0,61)
par C INDOCTRO (DE) (holst)

2007 TEQUILA DE COQUERIE (sfa), f. - ISO 130 (18) BSO +17 (0,61)
par NORMAN PRE NOIR (sfa)

2016 GIPSIE DE COQUERIE, f. - ISO 129 (21) BSO +17 (0,56)
par CANTURANO (DE) (holst)

2021 LORENZO DE COQUERIE, (3 juin), m., bai f. - BSO +20 (0,41)
par UNTOUCHABLE M (NL) (kwpn) - Manche,
Mme ANNICK DULIN LEGOUPIL, M. RAPHAEL DULIN

2022 Sans renseignement de PETRUS DE BRANDEGEM (BE) (bwp)

LUCE BELLA (IT) (si) bai f. 2002 ÉLEVÉE EN ITALIE -

UNIRE numéro 120929 - M. DOMENICO MASSIRONI

par ALLIGATOR FONTAINE (sfa) et DEODARA (si)
par HAND IN GLOVE (US) (ps) et TOUPETTE DE L'ILE (sfa)
par FIRST DE DANGU (sfa)

Mise à la reproduction en 2007

2008 UNESTAR DE LACK, f. - ISO 105 (19) ICC 128 (16)
par SPOTLIGHT Z (DE) (han)

2009 VAYA DE LACKE, f. -
ISO 160 (18) JSO 6 BSO +16 (0,59) BDR +2 (0,22)
par SPOTLIGHT Z (DE) (han)

2010 ANKARA DE LACKE, f. -
ISO 128 (17) BSO +4 (0,58) BDR +2 (0,22)
par SPOTLIGHT Z (DE) (han)

2013 DOLCEVITA DE LACKE, f. - ISO 132 (21) BSO +8 (0,59)
par ARKO (DE) (old)

2021 LAKME DE LACKE, (21 mai), m., bai - BSO +13 (0,31)
par ATOME DES ETISSES - Calvados,
E.A.R.L. HARAS DE LACKE

LUCE D'HERPERID (sfa) bai f. 1999 ÉLEVÉE DANS LA MOSELLE -

M. FRANCIS WALESA

par QUIDAM DE REVEL (sfa) et JAVOTTE D (sfa)
par COR DE CHASSE (sfa) et BALLERINE III (ac) par RANTZAU (ps)
BSO +1 (0,67) - Mise à la reproduction en 2003

2004 QUENTO SANGE (sfa), m. - ISO 151 (11) JSO 6 BSO +14 (0,77)
par CENTO (DE) (holst) - Etalon

2008 UNANIME UNE PRINCE (sfa), f. -
ISO 122 (14) JSO 4 BSO +14 (0,61) BCC +5 (0,29)
par DIAMANT DE SEMILLY (sfa)

UTILE DE RIVERLAND (sfa), m. -
ISO 121 (15) JSO 4 BSO +12 (0,61) BCC +5 (0,29)
par DIAMANT DE SEMILLY (sfa)

2011 BRESIL DE RIVERLAND, m. - ISO 146 (21) BSO +8 (0,67)
par CANTURANO (DE) (holst) - Etalon
BRIDGE DE RIVERLAND, m. - ISO 128 (18) BSO +8 (0,58)
par CANTURANO (DE) (holst)

2016 GRANSLAM DE RIVERLAND, m. - BSO +9 (0,41)
par VIGO D'ARSOUILLES (BE) (bwp) - Etalon

2021 LUCIOLE DE RIVERLAND, (7 octobre), f., bai - BSO +14 (0,31)
par CANDY DE NANTUEL - Charente, S.C.E.A. RIVERLAND

2022 Sans renseignement de CANDY DE NANTUEL
Sans renseignement de CANDY DE NANTUEL

LUCIOLE BEL MANIERE (sfa) noipan 1999

ÉLEVÉE DANS LA MANCHE - M. CLAUDE BLANDAMOUR,

Mme CLAUDIE BLANDAMOUR, Mme NOELLE BLANDAMOUR et
M. CHRISTOPHE BLANDAMOUR

par FANTIN DE RAVIERE (sfa) et EGLANTINE DE NEHOU (sfa)
par MUGUET DU MANOIR (sfa) et SITOCYNE (sfa) par ET HOP (aa)

Mise à la reproduction en 2002

2003 PALMA BELMANIERE (sfa), h. - ICC 144 (17) BDR +1 (0,58)
par CAUCALIS (sfa)

2007 TEKILA DU BEAU MONT (sfa), f. -
ISO 135 (13) JSO 6 BSO +7 (0,58)
par NECTAR DES FORETS (sfa)

2010 AVENIR DU BEAU MONT, f. - ISO 138 (16) BSO +7 (0,58)
par LIMBO (NL) (kwpn)

2021 LEDZEP DU BEAU MONT, (8 mai), m., noipan - BSO +8 (0,31)
par BY CEIRA D'ICK - Manche, M. NICOLAS DELACOUR

2022 Sans renseignement de HIGH FIVE MANCIAIS

LUCIOLE DES IBIS (sfa) alezan 1999 ÉLEVÉE DANS LE CALVADOS -

Mme MARIE-CHRISTINE DJINDJIAN et M. MICHEL DJINDJIAN

par QUIDAM DE REVEL (sfa) et BRESCIA LOUVO (sfa)
par PAPHYRUS DE CHIVRE (sfa) et JADE R (sfa) par EX VOTO (sfa)
Mise à la reproduction en 2003

2004 QALINE DES IBIS (sfa), f. - ISO 126 (12) BSO +8 (0,60)
par DOLLAR DU MURIER (sfa)

2006 SWAN DES IBIS (sfa), h. - ISO 124 (12) BSO +8 (0,61)
par APACHE D'ADRIERS (sfa)

2021 LEDA DES IBIS, (7 juillet), f., bai cl - BSO +10 (0,38)
par NERVOSO (sfa) - Manche,
Mme MARIE-CHRISTINE DJINDJIAN

LUCIOLE VERTE (sfa) bai 1999 ÉLEVÉE EN SEINE-ET-MARNE -

E.A.R.L. MAUBAN

par ULIOR DES ISLES (sfa) et SYMPHONIE VERTE (sfa)
par JALISCO B (sfa) et DOUCHKA II (sfa) par NIGHT AND DAY (ps)

ISO 131 (08) JSO 6 - Mise à la reproduction en 2009

2014 ESPOIRE, f. - ISO 121 (21) BSO +14 (0,59)
par DIAMANT DE SEMILLY (sfa)

2021 LUNE DU FIEFFE, (1 juin), f., bai - BSO +6 (0,32)
par CLAPTON (DE) (holst) - Manche, M. JOEL BURNOUF

2022 Sans renseignement de CLAPTON (DE) (holst)

LUDINE D'ECULA (sfa) baimel 1999 ÉLEVÉE DANS LE JURA -

Mme SYLVIE MARTIN

par ARPAD DES SIX CENSES (BE) (sbs) et HELINE D'ECULA (sfa)
par JALME DES MESNULS (sfa) et TINNIE DE FORGES
par CAP MARTIN (ps)

ISO 127 (18) BSO +1 (0,58) - Mise à la reproduction en 2012

2021 LLUVIA DALI, (30 avril), f., bai - BSO +12 (0,29)
par FALKO DE HUS - Yonne, M. AURELIEN ALIX,
Mme CELENE DAMIENS

LUIGINA DES YVERS (sfa) alezan 1999

ÉLEVÉE DANS LE CALVADOS - M. HUBERT MAZEAUD

par NARCOS II (sfa) et ADRESSE DU CASTEL (sfa) par STARTER (sfa)
et PARTICULIERE (sfa) par QUASTOR (sfa)

Mise à la reproduction en 2003

2008 UMA DU MONTET (sfa), f. - ISO 141 (15) JSO 6 BSO +14 (0,59)
par CALVARO (DE) (holst)

2013 DOLCE BLUE DU MONTET, f. - ISO 131 (19) BSO +11 (0,56)
par PLOT BLUE (NL) (kwpn)

2021 LOLY POP CHALANDET, (23 mai), f., alezan - BSO +9 (0,26)
par GOOD PLEASURE SEMILLY - Ain, M. TRISTAN ROUYER

LULLABY DES HAM (sbs) noipan 2017 ÉLEVÉE DANS LA MANCHE -

Mme DEBORAH SMITH

par MORRICONE (DE) (old) et Z RESIA (NL) (kwpn)
par SAN REMO (kwpn) et RESIA (kwpn) par FERRO (NL) (kwpn)

Mise à la reproduction en 2020

2021 LA DOLCE VITA DES HAM, (28 mai), f., noir - BDR +25 (0,25)
par FURSTENBALL (DE) (old) - Manche,
Mme DEBORAH SMITH

LUNA DES TOURELLES (sfa) alezan 1999

ÉLEVÉE DANS LE NORD - M. PIERRE DORCHIES

par APACHE D'ADRIERS (sfa) et UNE DE LA HENNERIE (sfa)
par LAUDANUM (ps) et DAUPHINE IX (sfa) par OLIFANT (sfa)
ou TANAEL (sfa)

ISO 132 (08) JSO 6 BSO +9 (0,64) - Mise à la reproduction en 2005

2013 DOLCE DE LA ROCHE, m. - ISO 128 (19) BSO +11 (0,59)
par MADE IN SEMILLY (sfa)

2021 LOLITA DU GRAVIER, (6 avril), f., bai - BSO +14 (0,41)
par VAGABOND DE LA POMME (BE) (sbs) - Indre-et-Loire,
M. REGIS DE MIEULLE

2022 Sans renseignement de VAGABOND DE LA POMME (BE) (sbs)

LUNE D'ELLE (sfa) alezan 1999 ÉLEVÉE DANS LA MANCHE -

M. ALEXIS PIGNOLET

par BALOUBET DU ROUET (sfa) et OPALINE D'ELLE (sfa)
par URIEL (sfa) et DEESSE D'IRA (sfa) par JURISTE (sfa)

ISO 139 (09) JSO 6 BSO +13 (0,67) - Mise à la reproduction en 2006

2012 CABRI D'ELLE, h. - ISO 126 (21) BSO +13 (0,60)
par ORLANDO (BE) (bwp)

- 2014 ELAN D'ELLE, m. - ISO 129 (20) BSO +17 (0,59)
par CON AIR (DE) (holst)
- 2021 LUCIFER D'ELLE**, (1 juillet), m., al fon - BSO +17 (0,33)
par UPSILLON D'ELLE (sfa) - Manche, S.C.E.A. HARAS D'ELLE
- 2022 Sans renseignement de GENTLEMAN D'ELLE
Sans renseignement de GENTLEMAN D'ELLE

LUNE DES PRE (sfa) bai f. 1999 ÉLEVÉE DANS LE MORBIHAN - Mme MARTINE LE BORGNE

par ELLIOTT (sfa) et BAHIA DU SAULCY (sfa)
par DOUBLE ESPOIR (sfa) et KIRIELLE DU SAULCY (sfa)
par RAINY LAKE (ps)

ISO 117 (06) - Mise à la reproduction en 2020

- 2021 LEGACY DE MONCONSEIL**, (25 avril), m., bai f. -
BDR +11 (0,25) par EMOTION DE SAINT VAL - Vendée,
Mme MARINE BELKACEM

LUNE MARIE OCCITANNE (sfa) noipan 1999

ÉLEVÉE DANS LES BOUCHES-DU-RHONE - Dr. Vét. HUBERT TERRIS

par BABOUTCHYN (sfa) et FANFARE ROUGE (sfa)
par PAPILLON ROUGE (sfa) et MATTIE BROWN (sfa)
par BEAU MANOIR (sfa)

Mise à la reproduction en 2010

- 2021 LIBERTINE DES ROCHES**, (1 juin), f., alezan - BSO +3 (0,30)
par QOUD'COEUR DE LA LOGE (sfa) - Côte-d'Or,
M. MICHEL ROBERT

LUTE DE CHANNEL (ps) noipan 2002 ÉLEVÉE DANS LA MANCHE - M. CLAUDE GAUTIER et Mme GEORGETTE GAUTIER

par LUTE ANTIQUE (ps) et CHANNEL OF STAR (ps) par PEDEGE (ps)
et BELLE STARLETTE (ps) par LAUGH ALOUD (US) (ps)

Mise à la reproduction en 2010

- 2021 LUTE DU LOIR**, (27 février), f., bai par FIDELIO DU DONJON -
Sarthe, M. PIERRE GOUYE

2022 Sans renseignement de BASSANO DE NANTUEL

LUTINE DE VERSAILLES (sfa) alezan 1999

ÉLEVÉE DANS LA MANCHE - M. LOUIS MARIE

par DUC DE LA COUR II (sfa) et SISSI D'ANNEMASSE (sfa)
par LE PLANTERO (sfa) et JAVARETTE (sfa) par TANAEL (sfa)

Mise à la reproduction en 2009

2010 APOLON DE VERSAILLES, m. -
ISO 130 (16) BSO +6 (0,59) ICC 114 (14) JCC 4
par SPARTAKHUS (DE) (han)

- 2020 KOKAINE DE VERSAILLES**, (29 mai), f., bai - BSO +6 (0,31)
par BY CEIRA D'ICK - Ardennes, Mme JESSIKA DUBRUX

LUTINE GENTILLY (sfa) alezan 1999

ÉLEVÉE DANS LE PAS-DE-CALAIS - M. OLIVIER JOURDANT

par URBAIN DU MONNAI (sfa) et DRAGEE DU GRAVANT (sfa)
par PALADIN DES IFS (sfa) et MENTHE VERTE (sfa)
par FIBRAHIM GRIMEU (sfa)

ISO 127 (17) - Mise à la reproduction en 2013

- 2021 LADY BOY DE COUTRE**, (1 juin), f., bai - BSO +7 (0,38)
par ARMITAGES BOY (DE) (old) - Nord, M. YOANN AVERLANT

LUXE DU PRIOLET (sfa) alezan 1999 ÉLEVÉE EN SAONE-ET-LOIRE - M. FERNAND VUILLET

par GALOUBET A (sfa) et FLAMME DU PRIOLET (sfa)
par IF DE MERZE et UNE PEAU D'OR (sfa) par ALME (sfa)

Mise à la reproduction en 2008

2010 ALTO DE DRACY, m. - ISO 136 (16) BSO +14 (0,59)
par DIAMANT DE SEMILLY (sfa)

2015 FLAM DE LA CHATELAINE, m. -
ISO 120 (21) BSO +10 (0,55) BCC +3 (0,29)
par L'ARC DE TRIOMPHE (DE) (old)

- 2021 LUCIFER DES LAURIERS**, (25 août), m., alezan -
BSO +1 (0,37) par MIAMI DE SEMILLY (sfa) - Saône-et-Loire,
M. CYRIL MERCIER, Mme DELPHINE GRANDCLAUDE

2022 Sans renseignement de L'AMOUR DU BOIS (sfa)

LUXEUSE (sfa) bai 1999 ÉLEVÉE DANS LE CHER - M. MARC DEUQUET

par DAKAR V (sfa) et ULLA BELLA (sfa) par LUBUMBASHI (sfa)
et PRECIEUSE DU PUY (sfa) par HINDOU GRENETTES (sfa)

ISO 123 (08) JSO 5 - Mise à la reproduction en 2011

2012 CARAT DES POMBELLES, f. - ISO 125 (18) BSO +3 (0,59)
par C INDOCTRO II (DE) (holst)

- 2021 LOUXOR DES POMBELLES**, (21 mai), m., bai
par RAMSES AND CO (sfa) - Sarthe, M. ALAIN MARTEL

LW'S LEGGS 11 (IE) (ish) bai 2003 ÉLEVÉE EN IRLANDE -

IHB numéro 4106726 - Mme GLYNN AISLING

par ARD PATRICK (kwpn) et ARCHIPELAGO (ish)
par POWERSWOOD PURPLE (oes) et SAMSON (ish) par SAMIEL (se)

Mise à la reproduction en 2012

- 2021 LAYKITA DU PONTOT**, (15 mai), f., alezan - BSO +9 (0,24)
par FLAMBUSARD D'ALBAIN - Doubs, M. REGIS DEVAUX

2022 Sans renseignement de FLAMBUSARD D'ALBAIN

LYDIE DE MONGADOR (sfa) bai 1999

ÉLEVÉE EN ILLE-ET-VILAINE - M. JOSEPH BLANCHET et
Mme YVONNE BLANCHET

par DUC ROUGE II (sfa) et PHOBIE II (sfb) par VIF AMOUR (sfa)
et ISBA (cs) par DALMATE (sfa)

ISO 109 (14) - Mise à la reproduction en 2004

- 2021 LICOEUR DU CHAMP COUR**, (3 juin), f., bai - BCC +4 (0,25)
par FLIPPER D'ELLE (sfa) - Ille-et-Vilaine,
Mme VICTORIA RAMBEAU

LYKKEHOJS CAYENNE (DK) (dwb) bai 2001

ÉLEVÉE AU DANEMARK - DWB numéro 100052 - Mme CHARLOTTE RASCH

par SOLOS LANDTINUS (dwb) et LYKKEHOJS CASSANDRA (dwb)
par A'KHAN Z (oes) et CARMEL (dwb) par SANDRO (DE) (holst)

ISO 103 (08) - Mise à la reproduction en 2013

- 2021 LADY FOXGLEN**, (11 juillet), f., alezan - BSO +9 (0,37)
par QCLASSIC BOIS MARGOT (sfb) - Orne,
E.A.R.L. ECURIE FOXGLEN

LYNN (sfa) bai 1999 ÉLEVÉE DANS L'EUROPE - M. PATRICK FLANDIN

par ANARCOS (sfa) et HYERES (sfa) par VANCOUVER (sfa)

et JAFFA DES CHAMPS (sfa) par UKASE (sfa)

ISO 138 (12) - Mise à la reproduction en 2004

- 2021 LYNN INMY BLOOD D'OHL**, (26 juin), f., bai - BSO +5 (0,38)
par ARMITAGES BOY (DE) (old) - Orne,
Mme LAETITIA JULLIARD, M. HARRY TCHEHREHGOCHA,
M. OMID TCHEHREHGOCHA

LYPIE DE LA BAR (sfa) alezan 1999

ÉLEVÉE DANS LES ARDENNES - M. JEAN DEBOURCES

par DOUBLE D'ELLE (sfa) et ROSE DE LA BAR (sfa)

par KEL ALEZAN (sfa) et MANDGOTTE (sfa)

par HINDOU GRENETTES (sfa)

ISO 115 (06) - Mise à la reproduction en 2017

- 2021 LUMIERE DU FAUBOURG**, (20 mai), f., gris
par AIRBORNE MONTECILLO (US) (fsf) - Meuse,
Mme PATRICIA RAPPE

LYRIC'S LAST DANCE IN VIE (aes) noir 2017

ÉLEVÉE DANS LES COTES D'ARMOR - Mme JENNIFER MATTHEWS et
Mme SARAH MATTHEWS

par S'DARCY LYRIC AMOUR Z (z) et WC MIRACLE (GB) (aes)

par BARTENDER (aes) et BYAN KARENZA (oes)

par RHEINSBERG (holst)

Mise à la reproduction en 2020

- 2021 LYRIC'S LANCELOT**, (21 mai), m., noir
par FAMOUS GREZ NEUVILLE - Côtes-d'Armor,
Mme JENNIFER MATTHEWS

LYS DE L'ABBAYE (sfa) al fon 1999 ÉLEVÉE DANS LA MANCHE -

M. LOUIS LECOINTE et M. JEAN-JACQUES LECOINTE

par DIAMANT DE SEMILLY (sfa) et QUETTA DE LA ROQUE (sfa)

par TANAEL (sfa) et JOLIE DU MESLIER (sfa) par LARGNY (ps)

ISO 116 (12) BSO +5 (0,64) - Mise à la reproduction en 2013

- 2021 LUIGI DE L'ABBAYE**, (1 août), m., bai f. - BSO +9 (0,31)
par DIARADZO DE L'ABBAYE - Manche,
G.A.E.C. DE L'ABBAYE

2022 Sans renseignement de EKANO DKS

LYSE DU LERCHENBERG (sfa) alezan 1999

ÉLEVÉE DANS LE BAS-RHIN - S.C.E.A. HARAS DU LERCHENBERG

par URBAIN DU MONNAI (sfa) et URSULA D'HELBY (sfa)

par GRAND VENEUR (sfa) et DIBRAHIM GRIMEUX (sfa) par IBRAHIM

ISO 127 (04) JSO 5 BSO +2 (0,65) - Mise à la reproduction en 2010

- 2021 LIBERTY LERCHENBERG**, (16 avril), f., alezan
par TROUBADOUR D'AUREL (sfb) - Bas-Rhin,
S.C.E.A. HARAS DU LERCHENBERG

LYTCHIE DE LA GANE (sfa) bai 1999 ÉLEVÉE EN CORREZE -

M. SEBASTIEN MONTEIL, Mme LILIANE MARSALEIX et

M. CHRISTIAN MONTEIL

par YARLANDS SUMMER SONG (GB) (fsf)

et DEESSE DE LA GANE (sfa) par XENOPHON A (aa)

et PIVOINE DU LANDAIS (sfa) par FEU SACRE (sfa)

ISO 111 (13) ICC 147 (12) BCC +24 (0,44) IDR 101 (12) BDR +1 (0,56)
- Mise à la reproduction en 2015

- 2021 LYTCHIE DU LOIR**, (22 juin), f., alezan -
BSO +2 (0,38) BCC +24 (0,28) par NOUMA D'AUZAY (sfa) -
Sarthe, M. PIERRE GOUYE, M. CHRISTOPHER SIX LE GUEN

MA BELLE DE LAUBRY (BE) (bwp) bai 2012

ÉLEVÉE EN BELGIQUE - BWP numéro 302701 - HARAS DE LAUBRY NV

par ELVIS TER PUTTE (BE) (bwp) et WABELLE DE MUZE (bwp)

par NABAB DE REVE (BE) (sbs) et TA BELLE VAN SOMBEKE (bwp)
par CHIN CHIN (DE) (holst)

Mise à la reproduction en 2015

- 2021** **LEGEND HAS IT**, (3 mars), m., bai f. - BSO +20 (0,30)
par CONTHARGOS (DE) (old) - Orne, S.C. AL ASAYL FRANCE
- 2022 Sans renseignement de ELDORADO VAN DE ZESHOEK (BE) (bwp)

MA DOUCE REINE (sfa) bai f. 2000 ÉLEVÉE EN SAONE-ET-LOIRE - M. FERNAND VUILLET

par GALOUBET A (sfa) et DOUCE DU PRIOLET (sfa)
par ABDULLAH (CA) (trak) et TOUTE D'OR (sfa)
par GUILLAUME TELL (sfa)

ISO 124 (11) BSO +3 (0,61) - Mise à la reproduction en 2013

- 2021** **L'ULTIME DE NUIT**, (29 mai), m., bai - BSO +1 (0,40)
par NARCOS II (sfa) - Ain, M. PIERRE-EDOUARD FEDRY

MA PASSION (sfa) al bru 2000 ÉLEVÉE DANS LA MANCHE - M. MICHEL RUEL

par FIRST BRIDE (sfa) et PHEDRA RATELIERE (sfa)
par BELPHEGOR IV (sfa) et INKIME (sfa) par NANKIN (sfa)
BSO +2 (0,72) - Mise à la reproduction en 2002

- 2003 PAPRIKA DE BLONDEL (sfa), f. - ISO 139 (13) JSO 6 BSO +8 (0,61) par HOGGAR MAIL (sfa)
- 2004 QUEDRA DE BLONDEL (sfa), f. - ISO 135 (19) JSO 5 BSO +12 (0,63)
par GALOPIN DU BOELE (sfa)
- 2005 RAISON DE BLONDEL (sfa), f. - ISO 125 (11) BSO +10 (0,62)
par JERICHO PIERREVILLE (sfa)
RUELIANE DE BLONDEL (sfa), f. - ISO 121 (11) JSO 5 BSO +7 (0,61)
par GIPSY DE ST MARTIN (sfa)
- 2007 TAHITI DE BLONDEL (sfa), f. - ISO 132 (13) BSO +8 (0,62)
par LUCCIANNO (sfa)
- 2008 UNE PASSION BLONDEL (sfa), f. - ISO 120 (16) BSO +9 (0,61) BCC +4 (0,23)
par QUAPRICE BOIMARGOT QUINCY (DE) (holst)
- 2009 VERGONNE DE BLONDEL, f. - ISO 132 (17) JSO 4 BSO +13 (0,62) par LAUTERBACH (DE) (old)
- 2010 AIGRETTE DE BLONDEL, f. - ISO 134 (21) BSO +12 (0,61)
par NARTAGO (sfa)
- 2011 BLINI DE BLONDEL, h. - ISO 138 (18) BSO +15 (0,60)
par LAUTERBACH (DE) (old)
- 2012 COCKTAIL DE BLONDEL, h. - ISO 123 (21) BSO +13 (0,59)
par SNAIKE DE BLONDEL (sfa)
- 2013 DAHITO DE BLONDEL, h. - ISO 126 (19) BSO +9 (0,59)
par OLD CHAP TAME (sfa)
DATCH DE BLONDEL, h. - ISO 132 (20) BSO +11 (0,59)
par SMATCH DE BLONDEL (sfa)
- 2021** **LORD DU CASTEL**, (11 juin), m., bai - BSO +11 (0,33)
par DIEGO DE BLONDEL - Manche,
Mme MARIE-PIERRE COTELLE MANCEL
- 2022 Sans renseignement de NERVOSO (sfa)
Sans renseignement de NERVOSO (sfa)

MA PETITE NORMANDE (sfa) bai 2000

ÉLEVÉE DANS LA MANCHE - Mme MARIE GAUMAIN

par DUC DE LA COUR II (sfa) et TU ES NORMANDE (sfa)
par GRAND VENEUR (sfa) et JOLIE NORMANDE (sfa)
par LARGNY (ps)

ISO 123 (07) - Mise à la reproduction en 2018

- 2021** **LASCAR DE L'ETOILE**, (3 juin), m., bai - BSO +4 (0,30)
par CANTO (DE) (holst) - Loire,
Mme ANNE-CHARLOTTE VALETY

MA PREFERENCE (sfa) alezan 2000 ÉLEVÉE DANS LA MANCHE - M. OLIVIER BROHIER

par QUINIQU (sfa) et ILE ROUSSE (sfa) par LIEU DE RAMPAN (sfa)
et LADY DE RAMPAN (sfa) par CHANT D'AMOUR (sfa)

ISO 117 (08) - Mise à la reproduction en 2013

- 2021** **LEXA**, (24 février), f., bai f. - BSO +4 (0,31)
par NAHDINSO D'AIX - Vendée,
Mme GERALDINE FONVIEILLE

MA P'TITE LULU (sfa) alezan 2000 ÉLEVÉE DANS L'OISE - M. DANIEL MILLET et M. OLIVIER JOUANNETEAU

par QUIDAM DE REVEL (sfa) et UELEME (sfa)
par NELFO DU MESNIL (sfa) et GAZELLE (sfa)
par PONTECOULANT (sfa)

ISO 163 (09) JSO 6 BSO +22 (0,74) - Mise à la reproduction en 2005

- 2007 TIT SOEUR LULU (sfa), f. - ISO 140 (21) JSO 6 BSO +21 (0,62)
par NORMAN PRE NOIR (sfa)
TIT'DAME LULU (sfa), f. - ISO 136 (13) JSO 6 BSO +18 (0,62)
par NORMAN PRE NOIR (sfa)
- 2008 UN PTTIT LU (sfa), m. - ISO 121 (13) BSO +18 (0,58)
par NORMAN PRE NOIR (sfa)
- 2010 ALLEZ LULU, h. - ISO 128 (15) JSO 5 BSO +22 (0,57)
par NORMAN PRE NOIR (sfa)

- 2012 CREME DE LU, f. - ISO 132 (18) BSO +24 (0,62) BCC +5 (0,27)
par KANNAN (NL) (kwpn)
- 2013 DOUBLE LU, m. - ISO 139 (21) BSO +21 (0,61)
par NORMAN PRE NOIR (sfa)
- 2014 EXQUISE LULU, f. - ISO 131 (20) BSO +19 (0,59)
par GUARANA CHAMPEIX (sfa)
- 2015 FIRMAN VILLERS, h. - ISO 127 (20) BSO +20 (0,59)
par NORMAN PRE NOIR (sfa)
FLEUR DE LU, f. - ISO 124 (21) BSO +21 (0,59)
par VAGABOND DE LA POMME (BE) (sbs)
FOU DE VOUS, h. - ISO 133 (21) BSO +21 (0,60)
par NORMAN PRE NOIR (sfa)
- 2021** **LEXPRESS LULU**, (23 avril), m., alezan - BSO +19 (0,43)
par PRESIDENT (NL) (kwpn) - Oise, M. DANIEL MILLET
LULU DEUX VILLERS, (8 mars), f., al crl - BSO +19 (0,43)
par PRESIDENT (NL) (kwpn) - Oise,
S.N.C. HARAS DE VILLERS
LULU VILLERS, (24 février), f., alezan - BSO +19 (0,43)
par PRESIDENT (NL) (kwpn) - Oise,
S.N.C. HARAS DE VILLERS
- 2022 Sans renseignement de BY CEIRA D'ICK
Sans renseignement de BY CEIRA D'ICK
Sans renseignement de DAKAR (NL) (kwpn)
Sans renseignement de DAKAR (NL) (kwpn)

MABEL DE LA ROCHE (sfa) al bru 2000

ÉLEVÉE EN INDRE-ET-LOIRE - S.C.A. DOMAINE CHAINIER

par BALOUBET DU ROUET (sfa) et BALZANE MINOTIERE (sfa)
par HOSPODAR (sfa) et HALFA MINOTIERE (sfa) par UKASE (sfa)

ISO 143 (09) JSO 6 BSO +14 (0,65) - Mise à la reproduction en 2008

- 2009 VEGA DE LA ROCHE, f. - ISO 165 (21) JSO 6 BSO +28 (0,61)
par DIAMANT DE SEMILLY (sfa)
- 2021** **LA ROCHE GRAVIER**, (16 mars), f., bai - BSO +12 (0,39)
par CANTURANO (DE) (holst) - Indre-et-Loire,
M. REGIS DE MIEULLE
- 2022 Sans renseignement de MYLORD CARTHAGO (sfa)

MACOUMBA DIODE (sfa) bai 2000

ÉLEVÉE DANS LE LOT-ET-GARONNE - M. XAVIER CAUMONT

par DOM PEPITO (aa) et DAYTONA IV (sfa) par NARCOS II (sfa)
et QUOCHISE II (sfa) par ISIGNY (sfa)

ISO 101 (15) - Mise à la reproduction en 2007

- 2021** **LOGAN'S JOURNEY**, (29 mai), m., bai
par LUIGI D'AMAURY (sfa) - Lot-et-Garonne,
Mme SARAH BOISON

MAD IN LOGERIE (fsf) gris 2000 ÉLEVÉE EN GIRONDE - M. JEAN-MAX LUCBERNET

par CARTHAGO (DE) (holst) et FAIRY DE LOGERIE (aa)
par PHOSPH'OR (aa) et NANAH DU GAT (aa) par RIO NEGRO (aa)

ISO 102 (04) BSO +5 (0,62) - Mise à la reproduction en 2007

- 2021** **LEVISTA DE LOGERIE**, (13 juin), f., baipie - BSO +13 (0,29)
par FRENCH TOUCH'S DREAM - Gironde,
M. JEAN-MAX LUCBERNET
- 2022 Sans renseignement de HOTSHOT CDL

MADMOISELLE ADELE (ps) bai f. 2011

ÉLEVÉE EN MEURTHE-ET-MOSELLE - Mme KARINE DU PONT DE ROMEMONT

par LE HAVRE (IE) (ps) et HANOVER LADY (DE) (ps)
par DASHING BLADE (GB) (ps) et HANOVER PRINCESS (DE) (ps)
par ESCLAVO (ps)

Mise à la reproduction en 2015

- 2021** **LHERITAGE D'ADELE DLG**, (27 avril), m., bai
par JUS DES FONTAINES (sfa) - Saône-et-Loire,
M. THIBAUT MUTIN

MADICABOU (ps) gris 2010 ÉLEVÉE EN MARTINIQUE - M. ETIENNE BLANDIN et M. EMMANUEL MONNELY

par BANYAN TREE (ps) et MADICOVA (ps)
par L'INDESIRABLE (IE) (ps) et SECRET D'ALCOVE (ps)
par BAL DE COUR (ps)

Mise à la reproduction en 2020

- 2021** **LILANGA DU DOMAINE**, (15 juin), m., baimel - BSO +1 (0,26)
par DAGON DES BALEINES - Martinique,
Mme NATHALIE RENVIÉ

MADMOISELLE CHAMBLANC (sfa) alezan 2000

ÉLEVÉE DANS L'ALLIER - M. FERNAND MARCE et M. JACQUES GARCIN

par FETICHE DU PAS (sfa) et SEQUOIA IV (sfa) par FLORISSANT (sfa)
et HYGIE (sfa) par NANKIN (sfa)

ISO 113 (08) - Mise à la reproduction en 2008

- 2013 DIAMOND DES SAULES, m. - ISO 135 (19) BSO +9 (0,59)
par L'ARC DE TRIOMPHE (DE) (old)
- 2021** **LANORMANDE DES SAULES**, (26 juin), f., bai - BSO +6 (0,25)
par CONTE BELLINI (DE) (westf) - Seine-Maritime,
M. PASCAL CROCHEMORE

MAELLE DE LA TOUR

(aa) gris 2000 ÉLEVÉE DANS LA VIENNE - M. JEAN-MICHEL GARNIER

par QUERCUS DU MAURY (aa) et GAMIE DE LA TOUR (aa)
par KAMI (aa) et OMBRIE DU CHATEAU (aa) par RIO NEGRO (aa)

ISO 134 (09) **JSO** 5 **BSO** +4 (0,62) - Mise à la reproduction en 2014

2020 **KIWI DES SOURCES**, (29 août), m., alzel - BSO +10 (0,31)
par CORNET'S STERN (DE) (westf) - Deux-Sèvres,
Mme ANNE CHARPENTIER, Mme SARAH CHATAIN

2022 Sans renseignement de CRISTALLO (DE) (westf)
Sans renseignement de CRISTALLO (DE) (westf)

MAESTRIA DES ROCHES

(sfa) bai 2000

ÉLEVÉE EN SEINE-ET-MARNE - M. JEAN-LUC FONTAINE et
Dr. Vét. GILLES ANDRE BATAILL

par FERGAR MAIL (sfa) et FLORALYS DES ISLES (sfa)
par DOUBLE ESPOIR (sfa) et LYCHNIS par POPOF (ps)

Mise à la reproduction en 2004

2005 RHAPSODY IN BLUE MAIV (sfa), f. -
ISO 138 (17) JSO 5 BSO +14 (0,60) par MR BLUE (NL) (kwpn)

2021 **LENNON DE MAIV**, (4 avril), m., gris - BSO +10 (0,35)

par UNTOUCHABLE (NL) (kwpn) - Seine-et-Marne,
S.C.E.A. ELEVAGE DE MAIV ELEVAGE DE MAIV,
Mme MARIE MARTINE DESBORDES

2022 Sans renseignement de UNTOUCHABLE (NL) (kwpn)

MAGALI DE BREKKA

(sfa) bai 2000 ÉLEVÉE DANS LA MANCHE - M. PIERRE LE BOULANGER

par DOLLAR DU MURIER (sfa) et ELYRIA DE BREKKA (sfa)
par QUAT'SOUS (sfa) et JANITA (sfa) par STARTER (sfa)

ISO 122 (05) **JSO** 5 **BSO** +7 (0,68) - Mise à la reproduction en 2006

2008 ULPIENNE DE BREKKA (sfa), f. -
ISO 137 (17) JSO 4 BSO +14 (0,61)
par DIAMANT DE SEMILLY (sfa)

2011 BUGANO DE BREKKA, m. - ISO 149 (21) BSO +20 (0,61)
par UGANO SITTE (BE) (sbs)

2012 CASSANDRE DE BREKKA, f. -
ISO 135 (21) BSO +20 (0,60) BCC +12 (0,21)
par OGANO SITTE (BE) (sbs)

2016 GANGSTER D'ESTIVE, h. - ISO 123 (21) BSO +17 (0,53)
par CATCHAR MAIL

2021 **LUTECE D'AUSTRAL**, (31 mars), f., alezan - BSO +15 (0,34)
par CICAIVE DU TALUS - Manche, S.C.E.A. HARAS D'AUSTRAL

2022 Sans renseignement de HOKKAIDO DE MENJO

MAGALIE

(sfa) alezan 2000 ÉLEVÉE DANS LE JURA - M. RENE PLATHEY

par BABY DU MARAIS (sfa) et GUYVELLE (sfa)
par GENET D'AUZAY (sfa) et LILAS II (sfa) par SOLITAIRE (sfa)

Mise à la reproduction en 2007

2021 **L'ASVEGAS DU RAYGLISS**, (30 mai), h., alezan
par ROMANDO DE L'ABBAYE (sfa) - Vosges,
M. REGIS ARTISSON

2022 Avortée de NEWTON DE KREISKER (sfa)

MAGGUY BLUE

(ps) bai f. 2014 ÉLEVÉE EN HAUTE-MARNE - M. GERARD HUSSON et Mme VERONIQUE VOGT

par MAGADINO (ps) et BLUE BELL QUEL (ps) par TEL QUEL (ps)
et NOBLE KIKI (US) (ps) par VAGUELY NOBLE (IE) (ps)

Mise à la reproduction en 2020

2021 **LOLITA DE LA VERNADE**, (3 juin), f., bai
par DARTAGNAN DE BELLIARD - Yonne,
Mme VALERIE MOUSSU

MAGGY DE VESQUERIE

(sfa) al fon 2000

ÉLEVÉE DANS LA MANCHE - M. GERARD COULOMBIER et
Mme LILIANE COULOMBIER

par ROSIRE (sfa) et ALOUETTE VESQUERIE (sfa) par ELF III (sfa)
et OLIVE DE SARTILLY (sfa) par HEROS DE CAVRON (sfa)

ISO 104 (05) **BSO** +2 (0,66) - Mise à la reproduction en 2003

2004 QUALINKA D'VESQUERIE (sfa), f. - ISO 121 (16) BSO +2 (0,61)
par VERDI (sfa)

2007 TANELLE DE VESQUERIE (sfa), f. -
ISO 135 (18) JSO 5 BSO +15 (0,64)
par OGRION DES CHAMPS (sfa)

2011 BLUE EYES VESQUERIE, h. -
ISO 122 (21) BSO +8 (0,60) BCC +7 (0,25)
par ALLEGRETO (sfa)

2021 **LETINCELE DE L'ENFER**, (10 juillet), f., bai - BSO +10 (0,32)
par DIEGO DE BLONDEL - Seine-et-Marne,
Mme MARINE NAPOLY, Mme ANNE LE DEROFF

MAGIC D'ALTENBACH

(sfa) alezan 2000

ÉLEVÉE DANS LA MANCHE - M. ALPHONSE WANNER et
Mme SIMONE WANNER

par ROSIRE (sfa) et NADE DE L'AMPLIERE (sfa) par TANAEL (sfa)
et LIBELLULE L par FOUROYANT II (ps)

BSO +7 (0,62) - Mise à la reproduction en 2002

2003 PIMPRENELLE RUMEL (sfa), f. - ISO 145 (16) BSO +12 (0,61)
par HORNET ROSE (NL) (sfa)

2004 QUARTER BACK RUMEL (sfa), m. -
ISO 137 (15) JSO 6 BSO +15 (0,61)
par DOLLAR DELA PIERRE (sfa) - Etalon

2007 TORNADE RUMEL (sfa), f. - ISO 124 (14) BSO +10 (0,60)
par DOLLAR DU MURIER (sfa)

2008 ULTRA RUMEL (cs), f. - ISO 129 (16) BSO +15 (0,58)
par TARAN DE LA POMME (BE) (sbs)

2012 CLEOPATRE RUMEL, f. - ISO 125 (21) BSO +12 (0,57)
par TELSTAR DE LA POMME (sfa)

2021 **LOLITA DE BEAUVOIR**, (17 avril), f., alezan - BSO +15 (0,40)
par ROCK'N ROLL SEMILLY (sfa) - Vienne,
S.A.S. ERIC ET PIERRE ANTOINE GIRAUD,
M. PIERRE-ANTOINE GIRAUD

MAGIE BLEUE

(sfa) alezan 2000 ÉLEVÉE DANS L'AUBE - M. THIERRY MATHIEU

par GRAND RIVAGE (sfa) et ELEGANTE BLEUE (sfa)
par QUIDAM DE REVEL (sfa) et PERLE BLEUE (sfa)

par BRIGHT CUPID (ps)

ISO 120 (05) **JSO** 4 **BSO** +5 (0,68) - Mise à la reproduction en 2002

2003 PYPYRUS DU CHENOI (sfa), h. - ISO 146 (16) BSO +8 (0,61)
par GALISCO DU MESNIL (sfa)

2007 TILBURY DU CHENOI (sfa), h. - ISO 129 (17) BSO +12 (0,60)
par NESTEA DE COURCEL (sfa)

2008 UNA DU CHENOI (sfa), f. - ISO 130 (16) JSO 5 BSO +13 (0,62)
par NESTEA DE COURCEL (sfa)

2021 **LONGHAMP DU CHENOI**, (22 avril), m., baicer -
BSO +11 (0,23) par PEGASE VAN'T RUYTERSOF (BE) (bwp) -
Ardennes, Mme ODILE AMORIN

MAGIE DE BLANCHEVILLE

(aa) gris 2000 ÉLEVÉE DANS L'AIN - S.A.S. DELACQUIS

par COOK DU MIDOUR (aa) et CELDE BLANCHEVILLE (aa)
par QU'EMIR (aa) et KEITH BLANCHEVILL (aa) par DANTON (aa)

Mise à la reproduction en 2004

2005 RIALTO BLANCHEVILLE (sfa), m. -
ISO 124 (19) JSO 4 BSO +5 (0,59)
par DOLLAR DELA PIERRE (sfa)

2020 **KARMA DE VEL**, (12 juin), m., bai - BSO +8 (0,37)
par ROCK'N ROLL SEMILLY (sfa) - Calvados,
E.A.R.L. BLAINVILLE EQUITATION

MAGIE DES CHENES

(sfa) bai 2000 ÉLEVÉE DANS LE LOIRET - M. EMMANUEL COCHIN

par BALOUBET DU ROUET (sfa) et FILOMENE DU NAN (sfa)
par PERSAN II (sfa) et RIVIERA BELLE (sfa) par LE SAUSSEY (sfa)

ISO 127 (06) - Mise à la reproduction en 2011

2018 **IPANEMA C**, (5 avril), f., rouan - BSO +11 (0,41)

par WINDOWS VH COSTERSVELD (BE) (bwp) - Loiret,
M. GERARD GILBERT

2022 Sans renseignement de ROMANOV (NL) (kwpn) et de GREY
SKY D'IVRAIE

MAGIE D'HONVAULT

(sfa) bai 2000

ÉLEVÉE DANS LE PAS-DE-CALAIS - M. HENRI-PIERRE DELPLACE

par COOK DU MIDOUR (aa) et GITANE D'HONVAULT (sfa)
par QU'AM DE LA LANDE (sfa) et VENUS DE L'ANGLAIE (sfa)
par GRAND D'ESCLA (sfa)

ISO 134 (06) **JSO** 6 **BSO** +4 (0,67) - Mise à la reproduction en 2002

2012 CALGARY D'HONVAULT, h. - ISO 120 (19) BSO +11 (0,61)
par KANNAN (NL) (kwpn)

2013 DOUBLE JEU D'HONVAULT, m. -
ISO 127 (19) BSO +15 (0,60) BCC +9 (0,26)
par KANNAN (NL) (kwpn)

2021 **LA MAGIE DE BERCLAU**, (7 juin), f., alezan -
BSO +13 (0,41) BCC +3 (0,20)
par QCLASSIC BOIS MARGOT (sfb) - Pas-de-Calais,
M. MARC-ANTOINE DEROITE

MAGIE DU DONJON

(sfa) noipan 2000 ÉLEVÉE DANS LA MANCHE - M. BERNARD PIEDAGNEL

par CONCORDE (NL) (kwpn) et IMAGE DU DONJON (sfa)
par CALYPSO D'HERBIERS (sfa) et ROSE DU DONJON (sfa)
par COUNT IVOR (US) (ps)

ISO 113 (04) **BSO** +2 (0,65) **ICC** 118 (05) **JCC** 5 -
Mise à la reproduction en 2006

2007 TEDEI DU DONJON (sfa), f. - ISO 102 (14) ICC 130 (12) JCC 5
par OPIUM DE TALMA (sfa)

2010 ALIZEE DU DONJON, f. -
ISO 131 (15) JSO 5 BSO +15 (0,60) BCC +14 (0,29)
par MYLORD CARTHAGO (sfa)

2013 DESTINEE DU DONJON, f. - ISO 125 (18) BSO +9 (0,58)
par TOBAGO CHEVRIER

2021 **LUTIN DU FEU**, (6 juin), m., noir - BSO +13 (0,34)
par UNESCO DU FEU (sfa) - Morbihan, M. FRANCK ANCELIN,
Mme SOPHIE ANCELIN

MAGIQSTAR LA TUILERIE (sfa) bai 2000

ÉLEVÉE EN L'EURE-ET-LOIR - M. DANIEL REGNOUARD et
Mme VALERIE REGNOUARD

par QUICK STAR (sfa) et ETOILE LA TUILERIE (sfa)
par JALISCO B (sfa) et URIA DE ST ANDRE (sfa)
par MAESTRO DU MANOIR (sfa)

ISO 113 (05) **BSO** +4 (0,62) - Mise à la reproduction en 2013

2021 LOLLYPOP STAR, (8 avril), f., bai - BSO +13 (0,29)
par GRIMSKY SEMILLY - Manche, Mme ELISABETH SCHILLIO

MAGUYE DU MOULIN (sfa) alezan 2000 ÉLEVÉE EN VENDEE -

M. GEORGES SARRAZIN

par ESTEREL DES BOIS (sfa) et KAHOUANNE (sfa)
par ARQUEBUSIER (sfa) et ANTILOPE (sfa) par ROI D'AUGE II (ps)
Mise à la reproduction en 2005

2021 LADY MARGARET DU CLOS, (17 mai), f., alezan -
BSO +5 (0,37) par UNTOUCHABLE (NL) (kwpn) -
Charente-Maritime, Mme MARGUERITE GRIZON

2022 Sans renseignement de HOKKAIDO DE MENJO

MAHIA D'EPIC (sfa) bai 2000 ÉLEVÉE DANS LE NORD - S.A.R.L. E.P.I.C.

par QUIDAM DE REVEL (sfa) et PRUNELLE DES BOIS (sfa)
par GRAND VENEUR (sfa) et POMME D'ADAM (ps) par DJEFOU (ps)

ISO 101 (05) **BSO** +2 (0,63) - Mise à la reproduction en 2002

2021 LAVANTURABAIEDESEINE, (22 mars), f., bai - BSO +11 (0,28)
par GOOD PLEASURE SEMILLY - Seine-Maritime,
M. PIERRE SYLVESTRE

2022 Sans renseignement de GRIMSKY SEMILLY

MAIA DU VALGRENTE (sfa) alezan 2000

ÉLEVÉE DANS LA MANCHE - M. MICHEL FAUCON et Mme EDITH FAUCON
par SOCRATE DE CHIVRE (sfa) et SONATINE DE MARS (sfa)

par LIVAROT (sfa) et JEZABEL (sfa) par LARGNY (ps)

ISO 153 (10) **JSO** 4 **BSO** +5 (0,64) - Mise à la reproduction en 2011

2013 DEMI MOORE DE BEDON, f. - ISO 122 (18) BSO +10 (0,59)
par LAUTERBACH (DE) (old)

2021 LINO VENTURA DE BEDON, (26 avril), m., alezan -
BSO +13 (0,38) par UNTOUCHABLE (NL) (kwpn) -
Meurthe-et-Moselle, S.A.R.L. ECURIE WILFRID PIERROT

MAINDIE DE TUS (sfa) bai 2000 ÉLEVÉE EN CHARENTE-MARITIME -

M. PHILIPPE PERTUS

par QUIDAM DE REVEL (sfa) et DIANE DE TALMONT (sfa)
par PAMPHILE (sfa) et CORINNE (sfa) par POPOF (ps)

BSO +4 (0,65) - Mise à la reproduction en 2005

2007 TEMPO DE TUS (sfa), m. - ISO 134 (13) JSO 6 BSO +12 (0,61)
par CALVARO (DE) (holst)

2013 DEUS DE TUS, m. - ISO 145 (20) BSO +20 (0,60) BCC +9 (0,28)
par KANNAN (NL) (kwpn)

2015 FLOY DE TUS, f. - ISO 122 (21) BSO +8 (0,57)
par LIFESTYLE (DE) (old)

2021 LAMOUR DE TUS, (13 mars), m., bai - BSO +13 (0,38)
par UNTOUCHABLE (NL) (kwpn) - Charente-Maritime,
M. PHILIPPE PERTUS

2022 Sans renseignement de KANNAN (NL) (kwpn)

MAIL DU RHONNE (sfa) alezan 2000 ÉLEVÉE DANS LA SARTHE -

Dr. THIERRY LEFEVRE

par PAPILLON ROUGE (sfa) et UDITCHOU (sfa) par GARITCHOU (aa)
et NAIM IV (sfb) par PIERREVILLE (sfa)

Mise à la reproduction en 2010

2020 KARAMBA EXPRESS, (30 juin), f., alezan
par FAUT IL DES 7 VALLONS (BE) (sbs) - Côtes-d'Armor,
M. OLIVIER COUVE

2022 Sans renseignement de VAGABOND DE LA POMME (BE) (sbs)

MAJESTE DU PERCHIS (sfa) bai 2000 ÉLEVÉE DANS LA MARNE -

M. RENE DAGONET et Mme LOUISE DAGONET

par QUATOUBET DU ROUET (sfa) et DEESSE DU PERCHIS (sfa)
par DANSEUR II (sfa) et QUINTONINE (sfa) par LOUP DE MER (sfa)

ISO 130 (11) - Mise à la reproduction en 2012

2021 LORD T DU FLEUVE, (22 mai), m., bai - BSO +5 (0,34)
par TOSTAKY DE LA LOUE - Gironde,
S.C.E.A. ELEVAGE DU FLEUVE

2022 Sans renseignement de CONTHARGOS (DE) (old) et de COR-
NADO FONTANEL Z (z)

MAKE MY DAY J ET F (BE) (bwp) bai f. 2012 - BWP numéro 301068 -

BVBA VAN DIJCK HENGSTHOUDERIJ

par DIAMANT DE SEMILLY (sfa) et MONETTE (NL) (kwpn)

par LIBERO H (DE) (holst) et BONNETTE (kwpn)

par NIMMERDOR (NL) (kwpn)

ISO 101 (17) **BSO** +13 (0,52) - Mise à la reproduction en 2018

2021 LOVELY DAY DE POLTIN, (18 avril), f., baimel -
BSO +14 (0,33)

par BISQUET BALOU C VD MISPEL (DE) (rhdl) -
Seine-Maritime, M. PAUL LECONTE, Mme ALINE LANGLOIS

2022 Sans renseignement de WINDOWS VH COSTERSVELD (BE)
(bwp)

MAKE MY DAY Z (NL) (z) baimel 2015 - SBZ - M. JAN SIPS et

M. MARTIJN CERPENTIER

par MYLORD CARTHAGO (sfa) et BELLA FORTUNA (kwpn)

par UKATO (kwpn) et FORTUNA (kwpn)

par NIMMERDOR (NL) (kwpn)

ISO 140 (21) **BSO** +23 (0,54) - Mise à la reproduction en 2020

2021 LOVE MY DAY, (20 avril), f., bai - BSO +23 (0,27)

par DOLLAR DU ROUET - Deux-Sèvres,
S.A.R.L. ECURIE VINCENT BLANCHARD

MAKEVKA DE CHASNAY (sfa) bai f. 2000 ÉLEVÉE EN COTE-D'OR -

M. SIMON GIRARDON

par ROX DE LA TOUCHE (sfa) et MAKEEVKA (sfa) par URIEL (sfa)
et BELLE HELENE (ps) par BEAU PRINCE II (GB) (ps)

ISO 136 (09) **JSO** 6 **BSO** +1 (0,68) - Mise à la reproduction en 2007

2008 UNDIAMS DE VARENNE (sfa), h. -

ISO 164 (17) JSO 6 BSO +25 (0,62)

par DIAMANT DE SEMILLY (sfa)

2021 LUEUR DE ROMA, (16 mai), f., alezan - BSO +10 (0,41)

par VIGO D'ARSOUILLES (BE) (bwp) - Finistère,
M. ROMAIN FIORITO

2022 Sans renseignement de CONTE BELLINI (DE) (westf)

Sans renseignement de CONTE BELLINI (DE) (westf)

MALAGA DE LA MUETTE (sfa) alezan 2000

ÉLEVÉE DANS LA MANCHE - M. JEAN-CLAUDE PERREE

par ARPEGE PIERREVILLE (sfa) et FLEUR DES MIELLES (sfa)

par SOCRATE DE CHIVRE (sfa) et UNA DES MIELLES (sfa)

par IN CHALA A (sfa)

ISO 132 (08) **JSO** 6 **BSO** +6 (0,62) - Mise à la reproduction en 2012

2021 LANDY DU FLORIC, (28 mai), m., alezan - BSO +15 (0,38)

par CANDY DE NANTUEL - Pas-de-Calais,
M. LIONEL PEUVION

2022 Sans renseignement de CANDY DE NANTUEL

MALAGA DE VILLIERS (sfa) baimel 2000

ÉLEVÉE EN HAUTE-MARNE - S.A.R.L. HARAS DU VAL DE VILLIERS

par GRAPHITANO (DE) (han) et CANNELLE D'AUTHEUIL (sfa)

par DUC DE FERCE (ps) et URIELLE DE VILLIER (sfa)

par LAUDANUM (ps)

ISO 110 (08) - Mise à la reproduction en 2011

2021 LADY BLUE BELLEZA, (20 avril), f., bai - BSO +2 (0,25)

par CONTE BELLINI (DE) (westf) - Yonne,
Mme LISA PAULINE TAHON, M. EDOUARD TARTERET

2022 Sans renseignement de EKANO DKS

MALAIKA DES ROZAIS (sfa) bai 2000 ÉLEVÉE DANS L'ORNE -

SPORT COMMUNICATION

par APACHE D'ADRIERS (sfa) et TROIKA LABELLE (sfa)

par IRIS LANDAI (sfa) et COPPELIA (sfa) par IBRAHIM

ISO 131 (13) **BSO** +4 (0,62) - Mise à la reproduction en 2019

2020 KASHMIR DES TREFLES, (2 juin), m., bai - BSO +9 (0,29)

par GENTLEMAN D'ELLE - Orne,
Mme STEPHANIE DE LONGCAMP

2022 Sans renseignement de VDL SHERATON (DE) (kwpn)

MALDIVE DE LA JUGERIE (sfa) alezan 2000

ÉLEVÉE DANS LA MANCHE - M. BERNARD FAUVEL

par ARPEGE PIERREVILLE (sfa) et BRISE DU VILLAGE (sfa)

par INCITATUS (sfa) et MESNILDA (sfa) par BIENVENU (sfa)

ISO 131 (09) **JSO** 5 **BSO** +5 (0,60) - Mise à la reproduction en 2014

2021 LULLABY PARADIZIAK, (28 juin), f., bai - BSO +9 (0,35)

par VDL SHERATON (DE) (kwpn) - Orne,
S.C.E.A. ECURIES PARADIZIA-K

2022 Sans renseignement de QUAPRICE FOR EVER (sfa)

MALICE DE CHALUSSE (sfa) alezan 2000 ÉLEVÉE DANS LE CHER -

Mme SOLANGE PLANSON, M. JEAN-LUC PLANSON,

M. JEAN-MICHEL PLANSON et M. JEAN-FRANCOIS PLANSON

par CONCORDE (NL) (kwpn) et NIFRANE (sfa)

par FURY DE LA CENSE (sfa) et IFRANE (*ac*)

par CHATEAU DU DIABLE (ps)

BSO +8 (0,60) - Mise à la reproduction en 2003

2004 QUARTZ DE NANTUEL (sfa), h. -

ISO 146 (10) JSO 6 BSO +17 (0,60)

par DIAMANT DE SEMILLY (sfa)

2008 UGOLINE DE CHALUSSE (sfa), f. - ISO 131 (18) BSO +12 (0,65)

par NABAB DE REVE (BE) (sbs)

2009 VALENTINE DE CHALUSSE, f. -

ISO 148 (17) JSO 6 BSO +25 (0,60) BCC +2 (0,21)

par BALOUBET DU ROUET (sfa)

VIRTUOSO DE TALMA, m. -

ISO 121 (13) BSO +12 (0,58) BCC +8 (0,28)

par DIAMANT DE SEMILLY (sfa)

- 2011 BACCARAT DE CARVA, f. - ISO 125 (16) BSO +17 (0,61) BCC +13 (0,22) par OGANO SITTE (BE) (sbs)
- 2021 LAS VEGAS DU VAL D'OR**, (5 juin), m., alezan - BSO +14 (0,35) par TOPINAMBOUR (NL) (kwpn) - Marne, Mme CLIMENE FRANC

MALICE D'OR (sfa) bai f. 2000 ÉLEVÉE EN LOIRE-ATLANTIQUE - M. YVES BURBAN

par FAR WEST DE BAUGY (sfa) et ANIKA D'OR (sfa) par ARQUEBUSIER (sfa) et LYLIA (aa) par FLOID (*aa*)
Mise à la reproduction en 2014

- 2021 LAPONIE D'OR**, (13 mai), f., bai - BCC +6 (0,26) par FLIPPER D'ELLE (sfa) - Loire-Atlantique, E.A.R.L. LE SABOT D'OR

2022 Sans renseignement de CANDY DE NANTUEL

MALICE DU FAUBOURG (sfa) bai 2000 ÉLEVÉE DANS LA MEUSE - Mme PATRICIA RAPPE

par NIDOR PLATIERE (sfa) et FONTANA (sfa) par ROYALME (BE) (sfa) et UNE CHANCE (aa) par PRINCE DU LOGIS (aa)

ISO 114 (04) **JSO 4** - Mise à la reproduction en 2002

2009 VENISE DU FAUBOURG, f. - ISO 123 (14) JSO 4 BSO +12 (0,61) par OGANO SITTE (BE) (sbs)

2014 EDEN DU FAUBOURG, m. - ISO 123 (19) BSO +10 (0,58) par TRESOR DE VIRTON (BE) (sfb)

- 2021 LOUSTIC DU FAUBOURG**, (30 mai), m., bai - BSO +3 (0,31) par ESPOIR DU FAUBOURG - Meuse, Mme PATRICIA RAPPE

MALICE DU PRIEURE (sfa) bai 2000 ÉLEVÉE DANS LA VAL-D'OISE - Mme DIANE EMPAIN

par ROYAL FEU (sfa) et ELLE DU HARAS (sfa) par JALISCO B (sfa) et GIPSY B (sfa) par ALFIJO (BE) (ps)

ISO 132 (13) **BSO** +3 (0,60) - Mise à la reproduction en 2017

- 2021 LILLY OF THE VALLEY N**, (7 mai), f., bai f. - BSO +13 (0,36) par CONTHARGOS (DE) (old) - Calvados, S.A.S. HARAS DE NEUVILLE

MALIKIA (sfa) al fon 2000 ÉLEVÉE DANS LA MANCHE - M. EMMANUEL BACHELEY

par DRAKKAR DES HUTINS (sfa) et VENEZIA V (sfa) par JASMIN (sfa) et OSIRIS DU CHEMIN (sfa) par URIEL (sfa)

ISO 111 (08) - Mise à la reproduction en 2010

2012 CYBELLE DE KARIA, f. - ISO 121 (20) BSO +15 (0,60) par DIAMANT DE SEMILLY (sfa)

- 2021 LA LA LAND DE KARIA**, (10 mai), f., bai f. - BSO +9 (0,40) BCC +4 (0,23) BDR +1 (0,27) par CONTENDRO (DE) (holst) - Manche, M. EMMANUEL BACHELEY, Mme BENEDICTE BACHELEY

2022 Sans renseignement de POTTER DU MANAOU (aa)

MALINA DE LA LANDE (sfa) bai 2000 ÉLEVÉE DANS LA MANCHE - M. JEROME LECONTE, Mme ANGELINE LECONTE et M. VINCENT LECONTE

par QUOUGLOF ROUGE (sfa) et FRONDE DE LA LANDE (sfa) par COUNT IVOR (US) (ps) et ROSE DE LA LANDE (sfa) par LE PLANTERO (sfa)

ISO 135 (11) **JSO 5 BSO** +5 (0,61) - Mise à la reproduction en 2015

- 2021 LUNE DE LA LANDE**, (3 août), f., bai - BSO +13 (0,39) par NERVOSO (sfa) - Manche, M. VINCENT LECONTE

MALYCE DE SEGROIS (sfa) bai 2000 ÉLEVÉE EN COTE-D'OR - Mme MAURICETTE UTEN

par DOLLAR DE SEMILLY (sfa) et AUBEPINE BRUSSIÈRE (sfa) par FURIEL DE BAUGY (sfa) et LETISIA (sfa) par ELITE DU MANOIR (sfa)

Mise à la reproduction en 2011 - Morte en 2021

- 2016 GOSSIP GIRL DE SC**, (29 avril), f., bai f. par QUOOL DU BOIS MARGOT (sfb) - Indre, Mme CLOTILDE SANTOS

MAMERANDE (sfa) bai 2000 ÉLEVÉE EN SAONE-ET-LOIRE - M. FERNAND VUILLET

par SANDRO (DE) (holst) et AMERANDE DUPRIOLET (sfa) par ELF III (sfa) et LATEMPO (sfa) par A TEMPO (ps)

ISO 116 (12) - Mise à la reproduction en 2014

- 2020 KIAO DE MELIBEL**, (27 juin), m., bai - BSO +7 (0,32) par CIAO DU THOT - Aube, Mme MELINA HAEFELI, M. NICOLAS BELIN

2022 Sans renseignement de TYPE TOP DU MONTEIL (sfa)

MANDALAY DE LA WANTZ (sfa) alezan 2000

ÉLEVÉE DANS L'OISE - M. JOEL PETILLON

par BALOUBET DU ROUET (sfa) et VETILLE DU PLESSIS (sfa) par MICKO PLATIERE (sfa) et RAPIDE DU PLESSIS (sfa) par BRILLOSO (sfa)

BSO +11 (0,52) - Mise à la reproduction en 2003

- 2005 RAPIDE DU ROUET (sfb), f. - ISO 135 (13) JSO 5 BSO +17 (0,57) par L'ARC DE TRIOMPHE (DE) (old)

- 2021 LAIKA DU ROUET**, (27 mai), f., bai - BSO +18 (0,28) par DOLLAR DU ROUET - Manche, E.A.R.L. ELEVAGE DU ROUET, M. YANNICK FARDIN

MANILA LS LA SILLA (MX) (oes) bai 2011 -

SBLs numéro 1841557495 - LA SILLA

par MANZANILLO LS (oes) et SANTA CATARINA LS LA SILLA (oes) par SANTO DOMINGO LA SILLA (holst) et CALIPA Z (han) par COR DE LA BRYERE (sfa)

Mise à la reproduction en 2017

- 2021 LANILA LS D'AUBIGNY**, (15 mai), f., bai f. - BSO +14 (0,23) par LE COULTRE DE MUZE (BE) (bwp) - Loire, Dr. Vét. PIERRE VALETTE

MANON DE LONGVAUT (sfa) bai 2000 ÉLEVÉE DANS LE LOIRET - Mme FRANCINE FONTAINE

par NARCOS II (sfa) et HAM DE LONGVAUT (sfa) par GALOUBET A (sfa) et KETTY DE BEAUMONT (sfa) par DARE DARE II (*aa*)

ISO 120 (07) **BSO** +2 (0,62) - Mise à la reproduction en 2003

- 2021 LANAH DE LOCMIQUEL**, (1 juin), f., bai - BSO +13 (0,28) par HORNET DES GRANGES - Morbihan, Mme MARINE LE FERRAND

MANON DE SEMILLY (sfa) alezan 2000 ÉLEVÉE DANS LA MANCHE - M. JULES MESNILDREY

par PAPILLON ROUGE (sfa) et ALESIA DE SEMILLY (sfa) par DOUBLE ESPOIR (sfa) et GEOLE (sfa) par NANKIN (sfa)

ISO 124 (07) **BSO** +5 (0,67) - Mise à la reproduction en 2008

2011 BAGHERA D'OZ, f. - ISO 146 (21) BSO +14 (0,60) par KALASKA DE SEMILLY (sfa)

2012 CAN'T STOP D'OZ, f. - ISO 129 (18) BSO +10 (0,60) par NONSTOP (bwp)

2015 FLEUR D'OZ, f. - ISO 139 (21) BSO +17 (0,57) par OLIMBOS MERZE (sfb)

- 2020 KHLOE D'OZ**, (20 mai), f., alezan - BSO +10 (0,24) par ROMANOV (NL) (kwpn) - Ain, M. OLIVIER GAILLARD

2022 Sans renseignement de OLIMBOS MERZE (sfb)

MANON DES HAYETTES (sfa) gris 2000 ÉLEVÉE DANS L'EURE - S.A. HARAS DES HAYETTES

par ADELFOF (BR) (fsf) et ELISCA DE VILLIERS (sfa) par JALISCO B (sfa) et PERLE D'AMAURY (sfa) par STARTER (sfa)

ISO 118 (08) - Mise à la reproduction en 2002

- 2021 L'DANSE DE SALCY**, (22 juin), f., baimel - BSO +8 (0,36) par BISQUET BALOU C VD MISPEL (DE) (rhdl) - Yonne, Mme MATHILDE LEMAITRE

MANOUK DE LA HARDT (sfa) bai 2000

ÉLEVÉE DANS LE BAS-RHIN - M. ROGER STOCK et M. GILBERT STOCK

par CONCORDE (NL) (kwpn) et ECLIPSE DES PRES (sfa) par LEPRINCE DE THURIN (sfa) et NANA DU ROI (sfa) par GAUR (ps)

ISO 127 (08) **JSO 6 BSO** +6 (0,60) - Mise à la reproduction en 2015

2019 JACK DE LA HARDT, m. par CANDY DE NANTUEL - Etalon

- 2021 LA BARONE DE LA HARDT**, (31 mai), f., bai f. - BSO +10 (0,22) par EL BARONE 111 Z (BE) (z) - Bas-Rhin, S.C.E.A. ELEVAGE DE LA HARDT

2022 Sans renseignement de FRENCH TOUCH'S DREAM

MANUELA DU CHATEAU (sfa) alezan 2000

ÉLEVÉE DANS LA MARNE - M. JEAN GRANDJEAN

par QUIDAM DE REVEL (sfa) et JAVOTTE D (sfa) par COR DE CHASSE (sfa) et BALLERINE III (ac) par RANTZAU (ps)

ISO 149 (08) **JSO 6 BSO** +8 (0,73) - Mise à la reproduction en 2002

2003 PHENIX KERVEC (sfa), m. - ISO 130 (09) JSO 4 BSO +6 (0,60) par EPHEBE FOR EVER (sfa)

2005 ROLLS KERVEC (sfa), h. - ISO 131 (11) JSO 6 BSO +20 (0,61) BCC +3 (0,29) par DIAMANT DE SEMILLY (sfa)

2012 CADO CEDRE KERVEC, m. - ISO 127 (21) BSO +18 (0,61) par CONRAD (DE) (holst)

2013 DROSE DE CARVA, f. - ISO 135 (21) BSO +21 (0,61) BCC +5 (0,29) par KANNAN (NL) (kwpn)

2014 EVIDENCE DE ROHAN, f. - ISO 124 (19) BSO +18 (0,58) BCC +5 (0,29) par KANNAN (NL) (kwpn)

- 2021 LUANDA JAL**, (16 avril), f., bai - BSO +11 (0,38) par COOPER VD HEFFINCK (DE) (holst) - Corrèze, E.A.R.L. ELEVAGE PEUCH

2022 Sans renseignement de ANDIAMO SEMILLY

MANUREVA CHAFAREL

(sfa) bai 2000 ÉLEVÉE DANS LA LOIRE - Dr. Vét. FABIEN RELAVE

par YARLANDS SUMMER SONG (GB) (fsf) et AMYE DES AURS (sfa)
par FURY DE LA CENSE (sfa) et KARELLE DES CHAMPS (sfa)
par BABY GUILLAUME (sfa)

ISO 101 (08) - Mise à la reproduction en 2009

2020 KABLOONA, (19 juin), m., noipan - BDR +5 (0,21)
par FAMOUS GREZ NEUVILLE - Loire,
M. HENRY DE MONTAIGNE DE PONCINS

2022 Sans renseignement de FAMOUS GREZ NEUVILLE

MAQUINTA DU ROZEL

(sfa) alezan 2000

ÉLEVÉE DANS LA MANCHE - S.C.E.A. DU ROZEL BLIN LEBRETON
par VERDI (sfa) et QUINTE DU ROZEL (sfa) par ELF III (sfa)
et MESANGE DU ROZEL (sfa) par NIGHT AND DAY (ps)

ISO 131 (09) **BSO** +2 (0,65) - Mise à la reproduction en 2011

2020 KYOTO DU MARIE, (24 avril), m., bai - BSO +12 (0,38)
par ELDORADO VAN DE ZESHOEK (BE) (bwp) - Ile-et-Vilaine,
M. PAUL-MARIE FERTE, M. ARTHUR DUCHASSAING,
M. GEOFFREY BASSE

2022 Sans renseignement de QUEL HOMME DE HUS (DE) (holst)

MARHABA

(ps) bai f. 2012 ÉLEVÉE DANS LA SARTHE -

M. JEAN-JACQUES TAIEB et M. PATRICE COLVILLE

par ANGE GABRIEL (ps) et NOUVELLE AVENTURE (ps)
par GOLDNEYEV (US) (ps) et ZELENSKI (US) (ps)
par WOODMAN (US) (ps)

Mise à la reproduction en 2015

2021 LHORNETTA DE BAVALAN, (14 avril), f., bai f.
par HORNET DES GRANGES - Morbihan,
E.A.R.L. DE BAVALAN

2022 Sans renseignement de REX THE ROBBER (DE) (drpon)

MARILOU DU RIWAL

(sfa) al bru 2000 ÉLEVÉE EN VENDEE -

Mme MARTINE JACQUES

par PAPILLON ROUGE (sfa) et UNE ETOILE (sfa) par FEND L'AIR (sfa)
et ETOILE NANTAISE (sfa) par FUJIYAMA (ps)

ISO 103 (05) - Mise à la reproduction en 2006

2013 D'ANGELO, m. - ISO 133 (19) BSO +8 (0,59)
par CAESAR VAN DE HELLE (DE) (holst)

2021 LUTECE ROHIRRIM, (8 juillet), f., alzmel - BSO +11 (0,38)
par UNTOUCHABLE (NL) (kwpn) - Côtes-d'Armor,
M. TOM BURLOT

2022 Sans renseignement de STAKKATOL (DE) (old)

MARIMORENA LS (MX)

(oes) bai 2013 - SBLS - LA SILLA

par COMEDIANTE LS (oes) et MADRUGADA LS (oes)
par QUINTUS LS LA SILLA (MX) (oes) et MARIMBA LA SILLA (holst)
par CAPITOL I (DE) (holst)

BSO +2 (0,44) - Mise à la reproduction en 2020

2021 LITCHA LS D'AUBIGNY, (8 avril), f., bai - BSO +10 (0,35)
par VIGO D'ARSOUILLES (BE) (bwp) - Loire,
Dr. Vét. PIERRE VALETTE

2022 Sans renseignement de CANDY DE NANTUEL

MARINA DIODE

(sfa) gr fon 2000

ÉLEVÉE DANS LE LOT-ET-GARONNE - M. XAVIER CAUMONT

par DOM PEPITO (aa) et BICHE DE TERLONG (sfa)
par QUIDAM DE REVEL (sfa) et TOPAZE DE TERLONG (aa)
par MISTER CHARRIERE (*aa*)

ISO 112 (08) - Mise à la reproduction en 2004

2005 RAFALE DES PONTONS (sfa), h. -
ISO 132 (15) BSO +3 (0,61) ICC 115 (11) par DORSAY (sfa)
2013 DASSY HOY, h. - ISO 137 (21) BSO +9 (0,57)
par CASALL DE FUYSSIEUX Z (BE) (z)

2021 LITTLE WIN, (27 mai), f., gris - BSO +4 (0,39)
par ARMITAGES BOY (DE) (old) - Manche,
Mme LUCIE LEVREY, Mme GLADYS DAVID

2022 Sans renseignement de GIOVANI DE LA POMME (BE) (bwp)

MARIOSA DE LA SEE

(sfa) bai 2000 ÉLEVÉE DANS LA MANCHE -

M. JEAN-PIERRE LOUIS COUETIL

par CONCORDE (NL) (kwpn) et GELISKA DE LA SEE (sfa)
par JALISCO B (sfa) et REVANGIKA (sfa) par NIGHT AND DAY (ps)
BSO +3 (0,66) - Mise à la reproduction en 2004

2009 VENUS DU POMMIER, f. - ISO 138 (15) JSO 6 BSO +10 (0,58)
par JAGUAR MAIL (sfa)

2010 ALTEA DU POMIEZ, f. -
ISO 140 (20) JSO 6 BSO +12 (0,61) BCC +13 (0,28) BDR +3
(0,30) par QUITE EASY (DE) (holst)

2011 BALISCO DU POMIEZ, m. -
ISO 123 (16) BSO +4 (0,61) BCC +13 (0,28) BDR +3 (0,30)
par QUITE EASY (DE) (holst)

2012 CASCHMIR DU POMIEZ, h. -
ISO 140 (21) BSO +14 (0,60) BCC +5 (0,26)
par LANDO (DK) (dwb)

2015 FUTUR DU POMIEZ, h. - ISO 125 (21) BSO +8 (0,57)
par OSCAR DES FONTAINES (sfa)

2021 LUNE NOIRE DU POMIEZ, (24 mars), f., bai - BSO +12 (0,37)
par CONTHARGOS (DE) (old) - Haute-Saône,
Mme MARIE-AGNES DECHAMBEHOIT

2022 Sans renseignement de UNTOUCHABLE (NL) (kwpn)

MARITIME DU LOZON

(sfa) bai 2000 ÉLEVÉE DANS LA MANCHE - M. LAURENT VIGNAUD

par PAPILLON ROUGE (sfa) et BULLE D'ETOILE (sfa)
par STARTER (sfa) et ETOILE DU JARDIN (sfa) par QUASTOR (sfa)
ISO 106 (04) - Mise à la reproduction en 2012

2021 LIGHT FIRE DU LOZON, (29 mai), m., bai f. - BSO +9 (0,30)
par QUEL HOMME DE HUS (DE) (holst) - Manche,
M. LAURENT VIGNAUD

2022 Sans renseignement de CANDY DE NANTUEL

MARJOLAINE D'ELLE

(sfa) bai 2000 ÉLEVÉE DANS LA MANCHE - M. ALEXIS PIGNOLET

par QUICK STAR (sfa) et REGATE D'ELLE (sfa)
par GRAND VENEUR (sfa) et JESABELLE D'ELLE (sfa) par URIEL (sfa)
ISO 153 (09) **JSO 6 BSO** +16 (0,70) - Mise à la reproduction en 2006

2007 TAQUIN D'ELLE (sfa), m. - ISO 120 (12) BSO +11 (0,60)
par GENTLEMAN IV (sfa)

2008 NILANE D'ELLE Z (z), f. - ISO 144 (19) BSO +21 (0,61)
par NIPPON D'ELLE (sfa)

2009 VALENCIA D'ELLE, f. - ISO 133 (15) JSO 6 BSO +13 (0,61)
par NIPPON D'ELLE (sfa)

2012 CAFEINE D'ICK, f. - ISO 127 (21) BSO +18 (0,59)
par TELSTAR DE LA POMME (sfa)

2021 LENNON D'ELLE, (1 juillet), m., bai - BSO +15 (0,31)
par GENTLEMAN D'ELLE - Manche, S.C.E.A. HARAS D'ELLE

2022 Sans renseignement de STAKKATOL (DE) (old)
Sans renseignement de STAKKATOL (DE) (old)

MARTALIA

(ps) bai 2015 ÉLEVÉE DANS LA MANCHE -

M.L. BLOODSTOCK LIMITED

par MARTALINE (GB) (ps) et LADY HAWK (DE) (ps)
par GRAND LODGE (US) (ps) et LA CURAMALAL (IE) (ps)
par RAINBOW QUEST (US) (ps)

Mise à la reproduction en 2019

2020 KATKAT PETIT PARIS, (30 juin), m., bai
par PUTCH DES ISLES (sfa) - Yvelines, M. FABIEN LE COIDIC

MARTINA DEL SAURO (IT)

(si) alezan 2000 ÉLEVÉE EN ITALIE -

UNIRE numéro 112802 - AZ. AGR. VALLARO CINZIA

par SEDUISANT D'AURE (sfa) et PRIMAVERA (si)
par PAPILLON ROUGE (sfa) et POLKA ROUGE (sfa) par IVEDAY
ISO 116 (14) - Mise à la reproduction en 2007

2021 LILY DE LA CONTRIE, (5 mai), f., bai - BSO +9 (0,28)
par FOREVER DE LA CENSE - Manche, Mme SHANNA OLTRA,
M. JEAN MARC LE GUENNEC

MASCARA AMOR

(sfa) gr fon 2000

ÉLEVÉE DANS LE MAINE-ET-LOIRE - Dr. Vét. FABIENNE TARLE

par BE BOP III (sfa) et ARABELLE III (sfa) par NARCOS II (sfa)
et QUALISCA (sfa) par JALISCO B (sfa)

Mise à la reproduction en 2004

2021 LILY PEARL DU RANDAL, (13 mai), f., bai f.
par QUANNAN R (BE) (sbs) - Lozère,
Mme ADELIN ROGER-FAGES

MASCOTE DU ROUET

(sfa) bai f. 2000 ÉLEVÉE DANS LA MANCHE -

M. LOUIS FARDIN (FILS) et Mme MELANIE FARDIN

par VONDEEN (sfa) et BALADE DU ROUET (sfa)
par KING'S ROAD (ps) et QUIA DE LA FOSSE (sfa) par LYNDON (sfa)
ISO 109 (11) - Mise à la reproduction en 2017

2021 LISTER STAR, (16 juin), f., bai f. -
BSO +8 (0,40) BCC +8 (0,25) BDR +1 (0,29)
par KANNAN (NL) (kwpn) - Allier, Mme ALEXANDRA RUEL

2022 Sans renseignement de CONTHARGOS (DE) (old)

MASCOTTE SAUVAGE

(sfa) alezan 2000

ÉLEVÉE EN SAONE-ET-LOIRE - M. MARCEL PIERRAIN

par EYKEN DES FONTENIS (sfa) et UKRAINE DE BREKKA (sfa)
par MAZARIN V (sfa) et JANITA (sfa) par STARTER (sfa)
ISO 133 (10) **BSO** +5 (0,61) - Mise à la reproduction en 2017

2021 LOUSTIK DU CHALLOUX, (24 mai), m., baicer -
BSO +14 (0,37) par CATCHAR MAIL - Nièvre,
Mme EMILIE VERNILLAT

MASSAY

(sfa) bai 2000 ÉLEVÉE DANS L'AUDE - M. OLIVIER CLERGUE et
Mme NADIA CLERGUE

par KERBELLA (ar) et UDINE LA DOUCE II (sfa)
par NOUREDINE DU LIRAC (aa) et PRALINE SAVIGNY (tf)
par COMTE D'ORANGE (tf)

ICC 112 (19) **IDR** 106 (14) - Mise à la reproduction en 2015

2016 GUINNESS DE LA SORGES, f. - ICC 127 (20)
par CARDERO (DE) (holst)

2021 LIFOU DES YSLES, (10 mai), m., alezan
par CANTO (DE) (holst) - Vaucluse, M. JACKY GUYON

MASSILIA D'INES (sfa) alezan 2000 ÉLEVÉE EN VENDEE - M. THIERRY SALLAUD

par LEPRINCE DE THURIN (sfa) et ALIZEE DES ORES (sfa)
par PRELUDE DE CHEUX (sfa) et QUALITE DES ORES (sfa)
par VIDOC (aa)

ISO 134 (04) **JSO** 5 **BSO** +1 (0,65) - Mise à la reproduction en 2009

2016 GUAPO D'INES, h. - ISO 123 (21) BSO +15 (0,53)
par KANNAN (NL) (kwpn)

2021 LEIKA D'INES, (8 mai), f., bai - BSO +6 (0,26)
par COLORE (DE) (holst) - Deux-Sèvres,
M. MATTHIAS DUSOUCHET

MATAHARI MAIL (sfa) bai 2000 ÉLEVÉE DANS L'ORNE - M. BERNARD PIERRE LE COURTOIS

par CARTHAGO (DE) (holst) et IMPALA MAIL (sfa)
par ALLIGATOR FONTAINE (sfa) et ALMANDINE (sfa) par ALME (sfa)

ISO 153 (06) **JSO** 6 **BSO** +15 (0,68) - Mise à la reproduction en 2005 - Morte en 2020

2006 SAMANTHA MAIL (sfb), f. - ISO 128 (15) BSO +9 (0,62)
par QUITE EASY (DE) (holst)

2011 BYZANCE MAIL, f. - ISO 146 (21) BSO +18 (0,61)
par IOWA (NL) (kwpn)

2014 EMORY MAIL, m. - ISO 103 (18) BSO +10 (0,56) ICC 142 (19) BCC +18 (0,38)
par QUERCUS DU MAURY (aa)

2021 LORENZO MAIL, (15 mars), m., bai - BSO +18 (0,32)
par DELSTAR MAIL - Orne,
M. BERNARD PIERRE LE COURTOIS

MATEA DU SOUTRAIT (sfa) bai 2000

ÉLEVÉE EN MEURTHE-ET-MOSELLE - M. ALAIN MAIRE

par QUALISCO III (sfa) et BALKIRI DE LA MAIE (sfa)
par LE TOT DE SEMILLY (sfa) et MADAME DE GALEN (sfa)
par URIEL (sfa)

Mise à la reproduction en 2005

2011 BALKYRIE DES EDENES, f. - ISO 122 (16) JSO 4 BSO +11 (0,57)
par UNTOUCHABLE M (NL) (kwpn)

2014 EVORAH DES EDENES, f. - ISO 121 (20) BSO +10 (0,56)
par TODT UN PRINCE (sfa)

2016 GRIZEHYS DES EDENES, f. - ISO 121 (21) BSO +5 (0,55)
par FERGAR MAIL (sfa)

2021 LECZINSKI DES EDENES, (15 mars), m., bai - BSO +8 (0,35)
par TODT UN PRINCE (sfa) - Manche,
E.A.R.L. ELEVAGE DES EDENES, Dr. Vét. ALEXIA COLIN

2022 Sans renseignement de POTTER DU MANAOU (aa)

MATMATAH (sfb) noipan 2000 ÉLEVÉE EN CHARENTE-MARITIME - Dr. Vét. SABINE GLOAGUEN et M. YANN LOIZEAU

par NARCOS II (sfa) et CERINIOLA (cs) par DIAMOND ROCK (ps)
et SCHTROUMFETTE (cs) par ATOUT COEUR (sfa)

ISO 123 (04) **JSO** 4 - Mise à la reproduction en 2013

2014 EDOUAR LE NOIR, h. - ISO 124 (21) BSO +11 (0,59)
par KANNAN (NL) (kwpn)

2021 LUKA, (20 juin), m., noipan - BSO +6 (0,38)
par POPSTAR LOZONAIS (sfa) - Charente-Maritime,
Dr. Vét. SABINE GLOAGUEN

MAUD DU BRISEY (sfa) alezan 2000 ÉLEVÉE EN GIRONDE - M. CHRISTIAN DENIS

par CAP DE B'NEVILLE (sfa) et AUDACE DU BISP (sfa)
par LE BEAULIEU (sfa) et GUIDAM (sfa) par QUIDAM (sfa)

Mise à la reproduction en 2008

2021 LINARO DES FORGES, (19 mars), m., alezan
par UBERGRAAF D (BE) (bwp) - Allier,
Mme CHARLINE CESTRE

MAYA D'AUDOUVILLE (sfa) bai f. 2000

ÉLEVÉE DANS LA MANCHE - M. OMER LEGOUPIL

par VONDEEN (sfa) et PERLE DE ST MARTIN (ps)
par COUNT IVOR (US) (ps) et LA VETUE (ps) par TAINE (ps)

ISO 116 (04) **JSO** 4 **BSO** +3 (0,61) - Mise à la reproduction en 2005

2007 TSAR D'AUDOUVILLE (sfa), m. - ISO 128 (16) BSO +11 (0,54)
par JOYAU DE BLOYE (sfa)

2013 DEESSE D'AUDOUVILLE, f. - ISO 124 (19) BSO +15 (0,59)
par VIGO CECE

2021 LOOPING D'AUDOUVILLE, (9 mai), m., bai - BSO +13 (0,29)
par GOOD PLEASURE SEMILLY - Manche,
M. OMER LEGOUPIL

2022 Sans renseignement de PEGASE VAN'T RUYTERSHOF (BE) (bwp)

MAYA DE LA SAGNE (sfa) bai f. 2000 ÉLEVÉE DANS LA CREUSE - Mme BRIGITTE LAGORCE

par QUINIOU (sfa) et CHIPIE DE LA SAGNE (sfa) par IAGO C (aa)
et LUTECLIA (sfa) par PHOENIX (sfa)

ISO 122 (09) - Mise à la reproduction en 2019

2021 LOTUS BLEU DELUZERGUE, (18 mai), m., bai - BSO +9 (0,36)
par CHACCO ROUGE (DE) (old) - Aveyron,
M. CHRISTOPHE THARREAU

MAYA DEVI (sfa) bai 2000 ÉLEVÉE DANS L'ORNE - M. STEPHANE GALLET

par FERGAR MAIL (sfa) et VENUS DES PERELS (sfa)
par KAYACK (sfa) et GALAXIE IMPERIALE (sfa) par UKASE (sfa)

Mise à la reproduction en 2004

2021 LUCINE DU MONCEL, (3 juillet), f., bai - BSO +3 (0,28)
par SAIGON ROUGE (sfb) - Orne,
E.A.R.L. ECURIE DES TROIS CROIX

2022 Sans renseignement de SAIGON ROUGE (sfb)

MAYERLING DE L'OIR (sfa) bai 2000 ÉLEVÉE DANS LA MANCHE - Mme HELENE YREUX TABUR et M. FERNAND LEREDDE

par FIRST BRIDE (sfa) et GUERANDE DE L'OIR (sfa)
par JALISCO B (sfa) et AMAZONE DE L'OIR (sfa) par KOUGLOF II (sfa)

BSO +2 (0,50) - Mise à la reproduction en 2003

2006 SAPHYR DES LACS (sfa), h. - ISO 174 (17) JSO 6 BSO +21 (0,59)
par MR BLUE (NL) (kwpn)

2008 UN AMOUR DES LACS (sfa), h. - ISO 128 (18) BSO +6 (0,60)
par PARCO (BE) (bwp) - Etalon

2021 LEO DES LIONNES, (22 mai), m., baicer - BSO +10 (0,37) BCC +4 (0,20) BDR +2 (0,24)
par CONTENDRO (DE) (holst) - Haute-Garonne,
Mme LAURENCE BELLOC

2022 Sans renseignement de BUSH VD HEFFINCK (BE) (bwp)

MAZELL TOFF (BE) (sbs) alezan 1996 ÉLEVÉE EN BELGIQUE - SBS numéro 30554 - M. DIMITRI HALAK

par FIDJI DU FLEURY (BE) (sbs) et EL PASO (oes)
par FEINSCHNITT I Z (se) et PRINSES VAN NIEUWENHOVE (oes)
par LUGANO VAN LA ROCHE (han)

BSO +4 (0,45) - Mise à la reproduction en 2008

2009 VIRGULE DE LA ROQUE, f. - ISO 138 (15) BSO +17 (0,56)
par KANNAN (NL) (kwpn)

2013 DYNAMO (oc), f. - ISO 123 (19) BSO +15 (0,54)
par UNTOUCHABLE M (NL) (kwpn)

2021 LUNGTA TOREL, (22 mai), m., alzmel - BSO +14 (0,36) BCC +8 (0,20) par OGRION DES CHAMPS (sfa) - Mayenne, M. FRANCOIS-XAVIER GUYARD,
M. ERIC FLAMENG

MAZOUGA (ps) gris 2014 ÉLEVÉE EN LOIRE-ATLANTIQUE - Dr. Vét. ROGER-YVES SIMON et M. NICOLAS SIMON

par DRAGON DANCER (GB) (ps) et MISS TERESINA (ps)
par TAKE RISKS (ps) et MISS BRESIL (ps) par BELLYPHA (IE) (ps)

Mise à la reproduction en 2020

2021 LEMONADE, (12 mai), f., gr fon
par ELDORADO DE HUS (NL) (kwpn) - Loire-Atlantique,
M. MATHIS BOISTEAU

MAZURKA LERCHENBERG (sfa) bai 2000

ÉLEVÉE DANS LE BAS-RHIN - S.C.E.A. HARAS DU LERCHENBERG
par CHEENOOK (DE) (holst) et SYLVANA DU BOURG (sfa)
par GUILLAUME TELL (sfa) et NOLETTA (sfa) par TIGRE ROUGE (sfa)

ISO 124 (07) **BSO** +5 (0,60) - Mise à la reproduction en 2019

2021 Naissance déclarée (20 avril), f. BSO +12 (0,39)
par NEGUS DE TALMA (sfa) - Pyrénées-Atlantiques,
Mme SOPHIE DE LAMOTTE

2022 Sans renseignement de READY BOY DES FORETS (sfa)

MEADOW DE L'OTHAIN (sfb) bai 2000 ÉLEVÉE DANS LA MEUSE - Mme FRANCOISE HANUS

par KASHMIR VAN'T SCHUTTERSCHO (BE) (sbs)
et IMAGE DU MADON (sfa) par OTHELO D'AUBRY (sfa)
et TRUFFE DU MADON (sfa) par MATINAL (sfa)

ISO 165 (10) **BSO** +15 (0,62) - Mise à la reproduction en 2002

2003 PABLO DE VIRTON (sfb), h. - ISO 175 (14) JSO 4 BSO +25 (0,60) par ANDIAMO (NL) (nrps)

2021 L'HERITIÈRE JAL, (28 mars), f., bai - BSO +14 (0,35)
par VDL SHERATON (DE) (kwpn) - Corrèze,
E.A.R.L. ELEVAGE PEUCH

MEANDRE DE REUX (sfa) bai 2000 ÉLEVÉE EN SEINE-MARITIME - M. JEAN-MICHEL ADAM

par EYKEN DES FONTENIS (sfa) et BIGUINE DE SEDE (sfa)
par SIRE DU MAYNE (sfa) et PLAISANTE II (sfa)
par HEROS DE CAVRON (sfa)

ISO 106 (13) - Mise à la reproduction en 2019

2020 KADANCE DES AS, (15 octobre), f., bai - BSO +4 (0,38)
par CAMPO FLAMINGO Z (BE) (z) - Isère, S.A.R.L. JD2M

MEDEA DES MONTS (sfa) bai f. 2000 ÉLEVÉE DANS LA MANCHE -
M. HILAIRE LEMASLE et M. JEAN LOUIS LEMASLE

par DIAMANT DE SEMILLY (sfa) et DAME DES MONTS (sfa)
par LAEKEN (sfa) et VENUE DU PLANTERO (sfa)
par LE PLANTERO (sfa)

BSO +11 (0,58) - Mise à la reproduction en 2003

2004 QUITTY DES MONTS (sfa), f. - ISO 139 (10) JSO 6 BSO +9 (0,59)
par RYON D'ANZEX (aa)

2006 SALTO DES MONTS (sfa), h. -
ISO 132 (12) JSO 6 BSO +10 (0,60) BCC +2 (0,29)
par QUATAR DE PLAPE (aa)

2007 TWIST DES MONTS (sfa), m. - ISO 124 (13) BSO +9 (0,57)
par PASTOUREL DU CAP (sfa)

2009 VIGO DU CHATELLIER, m. -
ISO 120 (21) BSO +9 (0,60) BCC +15 (0,28) BDR +3 (0,30)
par QUITE EASY (DE) (holst)

2021 LUCKY DU CHATELLIER, (20 mai), m., gr mou -
BSO +10 (0,25) par HOKKAIDO DE MENJO - Manche,
E.A.R.L. DU CHATELLIER

MEDEA DU THEILLET (sfa) bai 2000 ÉLEVÉE DANS LA SARTHE -
E.A.R.L. SABRAS

par VRAITOT (sfa) et ELIDE DU THEILLET (sfa)
par QUITO DE BAUSSY (sfa) et QUAIRESSE (sfa) par I LOVE YOU (sfa)
Mise à la reproduction en 2004

2007 TEOPS DU THEILLET (sfa), m. - ISO 153 (15) BSO +8 (0,58)
par EXPERIO (sfa)

2021 LICONE DU THEILLET, (10 avril), f., bai f. - BSO +5 (0,23)
par CONTE BELLINI (DE) (westf) - Sarthe, E.A.R.L. SABRAS

MEDRANIE BLONDEL (sfa) bai 2000 ÉLEVÉE DANS LA MANCHE -
M. MICHEL RUEL

par VONDEEN (sfa) et PHEdra RATELIERE (sfa)
par BELPHEGOR IV (sfa) et INKIME (sfa) par NANKIN (sfa)

BSO +7 (0,69) - Mise à la reproduction en 2002

2003 PRESTIGE BLONDEL (sfa), h. - ISO 136 (11) BSO +5 (0,62)
par FETICHE DU PAS (sfa)

2005 RANY DE BLONDEL (sfb), m. -
ISO 120 (10) BSO +7 (0,60) BCC +9 (0,28)
par QUITE EASY (DE) (holst)

RIEN QUE POUR TOI (sfb), h. -
ISO 143 (17) BSO +13 (0,62) BCC +9 (0,28)
par QUITE EASY (DE) (holst)

2007 TENSIO DE BLONDEL (sfa), h. -
ISO 144 (17) JSO 6 BSO +14 (0,60)
par HORTENSIA D'ELLE (sfa)

TONIC DE BLONDEL (sfa), m. -
ISO 140 (20) JSO 5 BSO +14 (0,61) par GIN TONIC STAR (sfa)

2008 URANIE DE BLONDEL (sfb), f. -
ISO 135 (19) BSO +9 (0,61) ICC 108 (13) BCC +10 (0,34)
par QUITE EASY (DE) (holst)

2009 VANIE DE BLONDEL, f. - ISO 129 (19) BSO +13 (0,64)
par LAUTERBACH (DE) (old)

VENISE DE BLONDEL, f. - ISO 139 (17) JSO 6 BSO +14 (0,60)
par QUARTZ ADELHEID Z (BE) (z)
VINKIME DE BLONDEL, f. - ISO 125 (14) JSO 4 BSO +7 (0,60)
par QUARTZ ADELHEID Z (BE) (z)

2016 GANTURA DE BLONDEL, f. -
ISO 127 (21) BSO +13 (0,54) BCC +3 (0,25)
par CANTURO (DE) (holst)

GANTURO DE BLONDEL, m. -
ISO 125 (21) BSO +13 (0,55) BCC +3 (0,25)
par CANTURO (DE) (holst)

2021 LULU LOCA, (18 avril), f., bai - BSO +13 (0,33)
par DIEGO DE BLONDEL - Calvados,
M. BORIS ROGIER WAESELYNCK

MELAINE DU PUY (aa) alezan 2000 ÉLEVÉE EN CHARENTE -
M. ERICK MARAIS

par EXOCET DE CERAN (aa) et CHAPPELAINE par FARITCHOU (aa)
et PASSION DU SOUDET (sfa) par UNICOL'OR (aa)

ISO 109 (04) - Mise à la reproduction en 2007

2021 LIBERO DE PUYCHETY, (10 mai), m., bai
par POWER DE PUYCHETY (sfa) - Charente, M. ERICK MARAIS

2022 Sans renseignement de LAUXLEY DE BREVE (cs)

MELBA DE FLANDRE (sfa) bai 2000 ÉLEVÉE DANS LE NORD -
M. DAVID BECOURT et M. GREGORY BECOURT

par QUAM DE LA LANDE (sfa) et LASSIE IV (sfa)
par DEMOSTHEME (sfa) et EURYDICE (sfa)
par TOUBILLON DES DAMES

ISO 131 (09) - Mise à la reproduction en 2017

2021 LITTLE BOY DU RYVELD, (21 mai), m., gris - BSO +4 (0,28)
par GASBY JUMP - Nord, M. RADOUANE BOUKAHIL,
Mme ANNE PORTE

2022 Sans renseignement de CUMANO ALPHA Z (US) (z)

MELIE DE PADOUE (sfa) alezan 2000

ÉLEVÉE EN MEURTHE-ET-MOSELLE - M. FRANCOIS ALBRECHT

par ESPOIR BRECEEN (sfa) et IDA DE PADOUE (sfa)
par TOTOCHÉ DU BANNEY (sfa) et BALCINE DE PADOUE (sfa)
par HUIT DE COEUR (sfa)

ISO 126 (10) **BSO** +3 (0,65) - Mise à la reproduction en 2011

2013 DARCO DE PADOUE, h. - ISO 133 (20) BSO +16 (0,60)
par MYLORD CARTHAGO (sfa)

2015 FARAH DE PADOUE, f. -
ISO 132 (21) BSO +10 (0,58) BCC +3 (0,26)
par L'ARC DE TRIOMPHE (DE) (old)

2021 LEPSILON DE PADOUE, (1 juillet), m., bai - BSO +9 (0,31)
par CORNET'S PRINZ (DE) (westf) - Meurthe-et-Moselle,
M. FRANCOIS ALBRECHT

MELISSA DU VINNEBUS (sfa) bai 2000

ÉLEVÉE DANS LA MANCHE - Mme MARIE SANSON

par ECHOGENE LATOUR (sfa) et GENIE DU VINNEBUS (sfa)
par IN CHALA A (sfa) et AUDACIEUSE V (sfa)
par KALOR DU BOCAGE (sfa)

ISO 134 (13) **BSO** +1 (0,60) - Mise à la reproduction en 2019

2021 LINKY DU VINNEBUS, (10 mai), m., bai - BSO +7 (0,35)
par ROBIN DU VINNEBUS (sfa) - Manche, M. DENIS SANSON

2022 Sans renseignement de HELIOS D'HELBY

MELISSA SILVA (sfa) bai 2000 ÉLEVÉE EN SEINE-MARITIME -
M. LUC BOUCHEQUET

par PRINCE D'INCOVILLE (sfa) et AURORE SILVA (sfa)
par GAYSSIRE FLEURY NOREN (sfa) et NUIT ETOILEE II (sfa)
par FAITS DIVERS (sfa)

ISO 146 (09) **BSO** +3 (0,68) - Mise à la reproduction en 2005

2008 ULISSIA DE GRANDRY (sfa), f. - ISO 137 (16) BSO +16 (0,62)
par DIAMANT DE SEMILLY (sfa)

2013 DANDY DE GRANDRY, h. - ISO 128 (21) BSO +8 (0,60)
par TOP GUN SEMILLY (sfa)

2021 LUCIANO DE GRANDRY, (17 mai), m., bai - BSO +13 (0,39)
par CANDY DE NANTUEL - Manche, Mme JOELLE ANGOT

2022 Sans renseignement de QUARTZ ROUGE (sfa)

MELISSE DU GRANIT (sfa) bai 2000

ÉLEVÉE DANS LE MAINE-ET-LOIRE - M. PIERRE-OLIVIER ROBERT et
Mme NATHALIE ROBERT

par CALYPSO DE MOYON (sfa) et ETNAELLE DE GREE (sfa)
par TIMORRAK DES ISLES (sfa) et ALTAELLE DE GREE (sfa)
par PLURIEL (sfa)

Mise à la reproduction en 2003

2006 SIRIUS DU GRANIT (sfb), h. -
ISO 158 (17) BSO +10 (0,60) ICC 118 (13) JCC 4
par ORLANDO (BE) (bwp)

2012 CHIMENE DU GRANIT, f. -
ISO 135 (18) BSO +13 (0,59) BCC +3 (0,20) par NERVOSO (sfa)

2020 KOKOMO VD, (26 avril), h., bai - BSO +6 (0,35)
par CRISTALLO (DE) (westf) - Maine-et-Loire,
M. YVES-MARIE VANDAMME

MELLIE DE LA CHAPELLE (aa) bai 2000

ÉLEVÉE EN HAUTE-GARONNE - M. FRANCK DAI PRA

par ECLAT DE LA PIERRE (ac) et SONATE DU CASTERAS (aa)
par NOUREDINE DU LIRAC (aa) et LOMAGNE DU GERS (aa)
par NOVILLO (aa)

Mise à la reproduction en 2015

2021 L'GEYRA DU GRAVEL, (3 juillet), f., bai - BSO +2 (0,29)
par COOPER VD HEFFINCK (DE) (holst) - Tarn-et-Garonne,
Dr. Vét. AGNES MOLES

2022 Sans renseignement de CHER EPOUX

MELODIE CHAMPEIX (fsf) bai f. 2000 ÉLEVÉE DANS LA CREUSE -
Mme HELENE HERRMANN et M. DENYS AUDOUARD

par YARLANDS SUMMER SONG (GB) (fsf) et SILVER BIRD (US) (ps)
par INSTRUMENT LANDING (US) (ps)
et SILVER ORNAMENT (US) (ps) par VAL DE L'ORNE (ps)

ISO 109 (04) **ICC** 136 (06) **JCC** 6 - Mise à la reproduction en 2008

2014 ENVOL BARBOTIERE, h. -
ISO 111 (18) BSO +4 (0,57) ICC 125 (19) par TSUNAMI DE HUS

2021 LITLEDREAM DUDESERTS, (29 mai), m., alezan -
BSO +5 (0,29) par FALKO DE HUS - Orne,
M. MATTHIEU BARDET, Mme CINDY BARDET

MELODIE DE BERCE (sfa) bai 2000 ÉLEVÉE DANS LA SARTHE -

Dr. Vét. JEAN-CLAUDE LACOSTE

par SURCOUF DE REVEL (sfa) et SONATE DE BERCE (sfa)
par Foudre DE GUERRE (sfa) et VENUS DE ROZAY (tf)
par OUISTITI F (tf)

Mise à la reproduction en 2011

2021 LORD DE BERCE, (26 juin), m., bai - BSO +7 (0,34)
par ANDIAMO SEMILLY - Sarthe,
Dr. Vét. JEAN-CLAUDE LACOSTE, Mme HELENE LACOSTE,
M. PIERRE-YVES LACOSTE

MELODIE DE POMM (sfa) alezan 2000

ÉLEVÉE EN SEINE-MARITIME - Mme CATHERINE LERAT

par BHAKTI DE BEAUPRE (sfa) et VANINA DE POMM (sfa)
par JOAD (aa) et OLYMPIADE DE POMM (sfa) par VENUTARD (sfa)
Mise à la reproduction en 2007

2021 LUTECE DE POMM, (1 mai), f., rouan - BSO +4 (0,39)
par UNTOUCHABLE M (NL) (kwpn) - Seine-Maritime,
S.C.E.A. DE POMM

MELODIE PIERREVILLE (sfa) bai 2000

ÉLEVÉE DANS LA MANCHE - M. GEORGES BROHIER et
Mme GEORGES BROHIER

par PAPILLON ROUGE (sfa) et FIDJI PIERREVILLE (sfa)
par ROSIRE (sfa) et SONATE PIERREVILLE (sfa)
par MUGUET DU MANOIR (sfa)

BSO +8 (0,58) - Mise à la reproduction en 2003

2005 ROSE ROUGE DU LOZON (sfa), f. -
ISO 134 (14) JSO 5 BSO +20 (0,65)
par BALOUBET DU ROUET (sfa)

2008 UPON A DREAM DU LOZON (sfa), h. -
ISO 122 (15) BSO +15 (0,59) BCC +7 (0,28)
par DIAMANT DE SEMILLY (sfa)

2009 VALOLITA DU LOZON, f. -
ISO 140 (17) JSO 6 BSO +19 (0,59) BCC +7 (0,28)
par DIAMANT DE SEMILLY (sfa)

2021 LIMONOV DU LOZON, (1 juin), m., bai -
BSO +16 (0,39) BCC +9 (0,27) par MYLORD CARTHAGO (sfa) -
Manche, M. LAURENT VIGNAUD

2022 Sans renseignement de MYLORD CARTHAGO (sfa)

MELOPHE DU REIDOR (sfb) alezan 2000

ÉLEVÉE DANS LE PAS-DE-CALAIS - M. BENOIT MANTEL

par VOLCAN ROUGE (sfa) et ELIXIRE DU REIDOR (sfb)
par KALIN DE LA LANDE (sfa) et TIPHAINE DU MANOIR (cs)
par TCHERCO (aa)

Mise à la reproduction en 2020

2021 LADIE LAY DU REIDOR, (11 mai), f., alezan - BSO +3 (0,28)
par TOPINAMBOUR (NL) (kwpn) - Pas-de-Calais,
M. BENOIT MANTEL

MELROSE DE LA PALATIE (sfa) noipan 2000

ÉLEVÉE DANS LE TARN - Mlle FRANCOISE CLERGUE

par CALYPSO D'HERBIERS (sfa) et URSULA DU TOT (sfa)
par LE TOT DE SEMILLY (sfa) et GLUME (sfa) par SIRE (ps)

Mise à la reproduction en 2008

2021 LOMISTAR PALATIE, (2 juillet), f., bai f. - BSO +9 (0,32)
par BY CEIRA D'ICK - Haute-Garonne, M. PABLO PIQUET,
M. SIMON BARTHE

MELUSINE D'ADRIERS (sfa) alezan 2000

ÉLEVÉE EN HAUTE-VIENNE - Mme ANNY BRUGIER

par APACHE D'ADRIERS (sfa) et FILLE D'ADRIERS (sfa)
par LE CONDEEN (sfa) et BETSY D'ADRIERS (sfa)
par MUGUET DU MANOIR (sfa)

ISO 114 (06) **BSO** +1 (0,62) - Mise à la reproduction en 2009

2010 APANAGE VAL, h. - ISO 126 (16) JSO 4 BSO +12 (0,59)
par PANAMA TAME (sfa)

2011 BABY SUGAR VAL, m. - ISO 134 (21) BSO +14 (0,60)
par CARDENTO (DE) (holst)

2021 L'AS MANCIAIS, (7 mars), m., alezan - BSO +13 (0,38)
par NUMBER ONE D'ISO (sfa) - Manche,
Dr. Vét. DENIS HUBERT

2022 Sans renseignement de MYLORD CARTHAGO (sfa)

MELUSINE DE MAKLOUF (dsa) noir 2000

ÉLEVÉE DANS LE PAS-DE-CALAIS - M. BENOIT POTTIEZ

par AZIZ EL MAKLOUF (ar) et EVASION DE BERQUIN (tf)
par PERVAL (tf) et QUIRITA (tf) par IDEAL KERMORVAN (tf)
Mise à la reproduction en 2014

2021 LADY DU PIGEON BLANC, (12 juin), f., gr fer
par MALOUBET DE PLEVILLE (sfa) - Nord,
M. JEAN-FRANCOIS NYS

MELUSINE DE MONTLEU (sfa) alezan 2000

ÉLEVÉE DANS L'YONNE - M. JEAN-PIERRE CHARLES

par DORIS DES HALLES (sfa) et EDEN DES ROSIERS (sfa)
par ORIGANT (sfa) et ULIPE SAVIGNY (tf) par UGOLIN (tf)
ISO 132 (11) - Mise à la reproduction en 2014

2021 LIFE DE LONGUEAIE, (27 juin), f., alezan - BSO +3 (0,39)
par CAP KENNEDY (DE) (holst) - Yonne,
M. OLIVIER GUIBLAIN

MELUSINE L'AMANDOUR (sfa) alezan 2000

ÉLEVÉE DANS LE CALVADOS - M. GERARD DUFTI

par VERDI (sfa) et SEPIA DU BUHOT (sfa) par COUNT IVOR (US) (ps)
et GLANEUSE (sfa) par NIGHTSHADE (ps)

ISO 133 (09) **BSO** +4 (0,63) - Mise à la reproduction en 2014

2021 Naissance déclarée (3 juin), f. BSO +5 (0,40)
par ORLANDO (BE) (bwp) - Moselle, Mme MYRIAM ZAIOUNE

MELYSSA DU MONT (sfa) noipan 2000 ÉLEVÉE DANS L'AIN -

M. ANDRE MICHON, M. ROMAIN MICHON et Mme HELENE MICHON

par ROX DE LA TOUCHE (sfa) et CANYSSA DU MONT (sfa)
par MILOU DE SUBLIGNY (sfa) et MAM'ZELLE DU MONT (sfa)
par GOELAND (sfa)

ISO 111 (09) **JSO** 4 - Mise à la reproduction en 2010

2013 DELYSSA DU MONT, f. - ISO 124 (21) BSO +5 (0,59)
par GOLDFEVER (DE) (han)

2021 LYMBO DU MONT, (11 juin), m., bai - BSO +3 (0,24)

par FIRTH OF LORNE (DE) (han) - Ain,
Mme HELENE MICHON, Mme CORALIE MICHON BARBET

MEMOIRE DE MAUCOURT (sfa) alezan 2000

ÉLEVÉE DANS LA MEUSE - M. JEAN-ALBERT LOUIS

par EFLE DE B'NEVILLE (sfa) et ETOILE DE MAUCOURT (sfa)
par FLOREEN (*aa*) et VISA DE MAUCOURT (sfa)
par NIDOR PLATIERE (sfa)

Mise à la reproduction en 2015

2021 LULLY ROUGE DU GAURE, (12 juin), f., alezan - BSO +7 (0,37)
par VIVALDI DU SEIGNEUR (BE) (sbs) - BELGIQUE,
Mme CAROLINE JORIS

MENDI (sfa) bai 2000 ÉLEVÉE DANS LE CALVADOS - M. BRUNO WANDJI

par DOLLAR DU MURIER (sfa) et CAVALE DE LA GRACE (sfa)

par PRESTO DE PAULSTRA (sfa) et LISE DU MADON (sfa)

par DEMOSTHEME (sfa)

ISO 120 (09) - Mise à la reproduction en 2012

2016 GORDOLENSKY MINIERE, m. - ISO 126 (21) BSO +14 (0,56)
par WINDOWS VH COSTERSVELD (BE) (bwp)

2021 LIBERTADOR MINIERE, (1 mai), m., bai - BSO +5 (0,25)

par BUSH VD HEFFINCK (BE) (bwp) - Yvelines,
M. BRUNO WANDJI

2022 Sans renseignement de CONTENDRO (DE) (holst)

MENORA D'HA (sfa) alezan 2000 ÉLEVÉE DANS LA MANCHE -

M. EUGENE DOUBLET

par VERDI (sfa) et GENE D'HA (sfa) par SOCRATE DE CHIVRE (sfa)
et MEDESLEW (sfa) par ESPOIR DU SCION (sfa)

ISO 123 (15) **ICC** 108 (14) - Mise à la reproduction en 2018

2021 LENORADO DE FREYBANE, (29 avril), m., bai - BSO +5 (0,26)
par GRANDORADO TN (NL) (kwpn) - Vosges,
Mme CATHERINE VILAIR ARMADA

2022 Sans renseignement de PEGASE VAN'T RUYTERS HOF (BE)
(bwp)

MERCY DE KREISKER (sfa) bai 2000

ÉLEVÉE DANS LE FINISTERE - M. GUILLAUME ANSQUER

par FAKIR DE KREISKER (sfa) et STELLA DE KREISKER (sfa)

par MOON MOUNTAIN (GB) (ps) et LAKME D'AUBRY (sfa)

par EMIR DU MESNIL (sfa)

ISO 137 (13) **BSO** +7 (0,62) - Mise à la reproduction en 2017

2020 KIM D'HAUTEVILLE, (1 juillet), f., bai - BSO +12 (0,40)
par LAUTERBACH (DE) (old) - Morbihan, S.C.E.A. TY NEHUE

MERIDA DE GRANDRY (sfa) alezan 2000

ÉLEVÉE DANS LA MANCHE - Mme JOELLE ANGOT

par EYKEN DES FONTENIS (sfa) et LERIDA DE CHAISE (sfa)

par ARTICHAUT (sfa) et QUILLE (sfa) par RANTZAU (ps)

ISO 129 (10) **JSO** 4 **BSO** +4 (0,65) - Mise à la reproduction en 2011

2021 LITA, (4 mai), f., alezan - BSO +12 (0,40)

par BALOU DU ROUET (DE) (old) - Isère,
Mme CONSTANCE FABRE

2022 Sans renseignement de BALOU STAR (DE) (old)

MERIDANE ER COET (sfa) alezan 2000

ÉLEVÉE DANS LE MORBIHAN - M. MICHEL GUEGAN

par GOLD DE BECOURT (sfa) et JOUBA (ps) par MALIN PLAISIR (ps)

et SHIPMANGIRL (ps) par BRINKMANSHIP (US) (ps)

ICC 123 (10) - Mise à la reproduction en 2013

2021 LAMBADA DES LANDES, (1 avril), f., alezan - BSO +3 (0,32)

par ANDIAMO SEMILLY - Manche, M. BENOIST PIPON

2022 Sans renseignement de ROCK'N ROLL SEMILLY (sfa)

MERINGUE CAFE (ps) gris 2008 ÉLEVÉE DANS LE CALVADOS -

Mme KAMILLE COLLET VIDAL et Mme LOUISE COLLET VIDAL

par KALDOUNEVEES (ps) et NOUGATINA (GB) (ps)

par GROOM DANCER (US) (ps) et SEROTINA (IE) (ps)

par MTOTO (GB) (ps)

ISO 104 (15) - Mise à la reproduction en 2018

2021 LADY ONE CAFE, (1 juin), f., bai - BCC +5 (0,27)
par UPSILON (aa) - Seine-Maritime,
Mme CHARLENE CAVELIER

MERRY (sfa) alezan 2000 ÉLEVÉE EN SEINE-MARITIME -
M. GERARD LEGAY

par ROCROI II (sfa) et QUEEN D'AUTRETOT (sfa) par VENUTARD (sfa)
et FLAMBEE (sfa) par DOUBLE SIX II (ps)

Mise à la reproduction en 2007

2021 LOBELIE, (16 juin), f., alezan par ELDORADO D'ELLE -
Seine-Maritime, M. GERARD LEGAY

MESANGE DU MONT (sfb) bai 2000 ÉLEVÉE DANS LA MANCHE -
Mme YVETTE LE MAUX

par GUNTER D'HERBAGE (sfa) et ANNA DU MONT (tf)
par NEDJD (tf) et QUARA DU MONT (tf) par GRANDVAL (tf)

ISO 122 (10) - Mise à la reproduction en 2010

2021 LIPTON DU MONT, (18 mai), m., bai - BSO +9 (0,32)
par BY CEIRA D'ICK - Côtes-d'Armor, Mme HELGA LE MAUX

MESLANDE (ps) noipan 2008 ÉLEVÉE DANS LE LOIR-ET-CHER -
Mme EVELYNE GAUDINEAU et M. JEAN-LOUIS METTLER

par FAIRLY RANSOM (US) (ps) et SURPRISE DE POMME (ps)
par CRICKET BALL (US) (ps) et ZAFFARELLA (ps) par PRINCE WO (ps)

Mise à la reproduction en 2020

2021 LENNON BREIZH, (1 juin), m., bai
par PROPRIANO DE L'EBAT (sfa) - Loir-et-Cher,
Mme CATHERINE DAVID

METIK DE LIVINOT (sfa) alezan 2000 ÉLEVÉE DANS LE FINISTÈRE -
Mme MARI ELEN LE MENN et Mlle MONA LE MENN

par DESIR DU CHATEAU (sfa) et UZENN DE LIVINOT (sfa)
par URIEL (sfa) et FINE FLEUR A (sfa) par NICKEL (*aa*)

ISO 112 (09) - Mise à la reproduction en 2018

2021 LEGEND LOV ONAIA, (28 mai), m., bai
par TRESOR MAIL (sfb) - Finistère, Mme LOU FABRE

2022 Sans renseignement de MALOUBET DE PLEVILLE (sfa)

METISSE DE LALOU gris 2000 ÉLEVÉE DANS LE VAL-D'OISE -
Mme CATHERINE LASCOMBES

par YARLANDS SUMMER SONG (GB) (fsf) et VISHNA DU LOUP (aa)
par GARITCHOU (aa) et AIDA DE BEARN (aa) par DIONYSOS II (*aa*)

ISO 102 (11) **ICC** 151 (09) **JCC** 6 **BCC** +29 (0,46) **BDR** +1 (0,44) -
Mise à la reproduction en 2013

2014 **ESQUISSE DE CORDELLES**, f. - ICC 130 (20) BCC +33 (0,42)
par QUITE EASY (DE) (holst)

2021 LALOU DE CORDELLES, (9 février), f., bai f. -
BSO +8 (0,40) BCC +26 (0,31) par MYLORD CARTHAGO (sfa) -
Orne, E.A.R.L. DE CORDELLES, M. LIONEL GUYON,
M. PIERRE BARKI

METYS D'HURL'VENT (sfa) bai f. 2000 ÉLEVÉE DANS LA DROME -
M. JEAN DREXLER

par CABDULA DU TILLARD (sfa) et RAINETTE III (sfa)
par LES TROIS ROIS (ps) et ESSLING (sfa) par MERSEBOURG (sfa)

Mise à la reproduction en 2019

2020 KIRIKOU DE PERVERANGE, (8 mars), m., bai
par ASTI SPUMANTE (DE) (old) - Drome,
M. LEO CHAMBOULEYRON

MEZZA VOCE (aa) bai f. 2000 ÉLEVÉE DANS LE CALVADOS -
M. PATRICE BOUREAU

par QUERCUS DU MAURY (aa) et OMBRIE DU CHATEAU (aa)
par RIO NEGRO (aa) et CAROLE DE ROCHE (aa) par ARLEQUIN (*aa*)

Mise à la reproduction en 2004

2008 **UZZA DE BRENIL** (sfa), f. - ISO 125 (20) JSO 4 BSO +11 (0,59)
par LAMM DE FETAN (sfa)

2011 **BATMAN GAY** (aa), m. - ISO 109 (17)
par FUSAIN DU DEFEY (aa) - Etalon

2021 LADY DES ANGLES, (2 juin), f., noipan -
BSO +9 (0,38) BCC +9 (0,28) par KANNAN (NL) (kwpn) -
Hautes-Pyrénées, E.A.R.L. CLUB HIPPIQUE DE LA LOUGE,
M. JEAN-BAPTISTE BARQUERO

MIC MAC DU TILLARD (sfa) alezan 2000
ÉLEVÉE DANS LE CALVADOS - Mme BERNADETTE LEJEUNE

par CRUISING (IE) (ish) et QUANAGRA (sfa) par GALOUBET A (sfa)
et TANAGRA (sfa) par FURIOSO (GB) (ps)

ISO 182 (11) **BSO** +19 (0,62) - Mise à la reproduction en 2017

2021 LEGEND DU TILLARD, (27 mars), m., bai - BSO +18 (0,33)
par QUEL HOMME DE HUS (DE) (holst) - Calvados,
S.A. HARAS DE LA MALIVOYE

LITTLE ROCK TILLARD, (4 mai), m., alezan - BSO +21 (0,40)
par ROCK'N ROLL SEMILLY (sfa) - Calvados,
Mme BERNADETTE LEJEUNE

MIDINETTE DE PIENCE (sfa) bai 2000
ÉLEVÉE DANS LA MANCHE - M. AMAND MEIGNE

par VERDI (sfa) et EOLIENNE (sfa) par ROSIRE (sfa)
et ARIANE DE LA COMTE (sfa) par OSPIDE (sfa)

ISO 124 (04) **JSO** 4 **BSO** +1 (0,64) - Mise à la reproduction en 2004

2011 **BELLE DE PIENCE**, f. - ISO 101 (21) BSO +2 (0,58) ICC 126 (17)
par JENNY DE LA CENSE (sfa)

2013 **DULCINEE DE PIENCE**, f. - ISO 125 (19) BSO +12 (0,58)
par TSUNAMI DE HUS

2021 LIVAROT DE PIENCE, (25 mai), m., bai f. - BSO +13 (0,38)
par CANDY DE NANTUEL - Manche, M. AMAND MEIGNE,
Mme THERESE MEIGNE

MIDINETTE GREEN gris 2000 ÉLEVÉE DANS LE LOIRET -
S.A.R.L. LES ECURIES DE LA FORET

par IAGO C (aa) et QUERELLE DE BOISY (sfa) par DIAMANT (sfa)
et ECLIPSE VII (ac) par MONCEAUX (ps)

ISO 121 (13) - Mise à la reproduction en 2017

2021 LA STAR DE MARCHENVAL, (27 avril), f., alzmel
par ALL STAR 5 (DE) (han) - Oise, M. MARC MOULAI

2022 Sans renseignement de HELIOS D'HELBY

MIGHTINESS ROYALE (sfa) noipan 2000

ÉLEVÉE DANS LA NIEVRE - M. REGIS VILLAIN

par ROYAL FEU (sfa) et THEMIS DE BLAGNY (sfa)
par NIDOR PLATIERE (sfa) et LAYDY III (sfb) par DJIBOUTI (sfa)

ISO 128 (10) **BSO** +5 (0,63) - Mise à la reproduction en 2003

2018 INDIGO BLUE, (3 mai), m., rouan -
BSO +14 (0,41) BCC +2 (0,26) par MYLORD CARTHAGO (sfa) -
Seine-et-Marne, M. SACHA DARDELIN

2020 KELLISTOIRE, (12 avril), f., bai - BSO +14 (0,41) BCC +2 (0,26)
par MYLORD CARTHAGO (sfa) - Ardennes,
M. SACHA DARDELIN

2022 Sans renseignement de PRESIDENT (NL) (kwpn)

MIKITA VH MOESHOF Z (BE) (z) bai f. 2005

ÉLEVÉE EN BELGIQUE - SBZ numéro 704905 - M. IGNACE HINNEKENS

par MOZART DES HAYETTES (BE) (sbs) et NIKITA (BE) (bwp)
par DARCO (BE) (bwp) et URSULA (bwp) par ARRIVISTE (sfa)

BSO +3 (0,47) - Mise à la reproduction en 2009

2010 **APOLON MOESHOF** (oc), h. - ISO 131 (17) BSO +13 (0,57)
par CENTINO DU RY (DE) (bawue)

2012 **CERES VAN HET MOESHOF**, f. - ISO 148 (21) BSO +19 (0,58)
par OGANO SITTE (BE) (sbs)

2021 LUNAIRE DE LA MOTTE, (15 juin), m., bai - BSO +13 (0,26)
par DEUXCATSIX D'EGLEFIN - Eure-et-Loir,
M. LUDOVIC PIGNON

2022 Sans renseignement de GOOD PLEASURE SEMILLY

MILADY DE BORDENAVE (aa) alezan 2000

ÉLEVÉE DANS LES PYRENEES-ATLANTIQUES - M. GILLES PONS

par DAGUET DU ROCHAU (ac) et ULCINEE (aa)
par LE CORREZIEN (*aa*) et ENSORCELEUSE II (aa)

par LE GIVRE (*aa*)

ICC 129 (04) **JCC** 4 **BCC** +3 (0,43) - Mise à la reproduction en 2005

2009 **VENUS DE BORDENAVE** (aacr), f. -
ISO 115 (13) ICC 133 (16) JCC 6 BCC +20 (0,41) IDR 102 (17)
BDR +7 (0,52) par GRAFENSTOLZ (DE) (trak)

2010 **AGORA DE BORDENAVE** (aacr), f. -
ICC 142 (18) BCC +21 (0,41) BDR +6 (0,43)
par GRAFENSTOLZ (DE) (trak)

2020 KEBELLA DE BORDENAVE, (27 mai), f., bai f. - BCC +3 (0,22)
par HERALD (DE) (holst) - Pyrénées-Atlantiques,
M. GILLES PONS

2022 Sans renseignement de CANTURANO (DE) (holst)

MILADY DE BREKKA (sfa) alezan 2000 ÉLEVÉE DANS LA MANCHE -
M. PIERRE LE BOULANGER

par ELAN DE LA COUR (sfa) et HISTRIA DE BREKKA (sfa)
par OLISCO (sfa) et DAME DU MATIN (sfa) par LAEKEN (sfa)

ISO 144 (11) **JSO** 6 **BSO** +11 (0,62) - Mise à la reproduction en 2014

2021 L ARGENTINA, (15 avril), f., bai - BSO +6 (0,23)
par ARGENTO (GB) (aes) - Loire, Mme CAROLINE NOTTON,
M. GREGOIRE NOTTON, M. PHILIPPE NOTTON,
M. EDOUARD NOTTON

MILADY DE JOUR (sfa) al fon 2000 ÉLEVÉE DANS LE JURA -
M. HERVE THOMAS

par ALTO DES CHAMPS (sfa) et REINE D'UGNY (sfa)
par ROI DU TILLEUL (sfa) et IZARA (sfa) par ROBIN (sfa)

Mise à la reproduction en 2003

2021 LORD DE MANCY, (30 mars), m., bai
par CONTENDRO DE CUVRY (DE) (rhdl) - Jura,
EXPLOITATION FERME EQUESTRE MANCY

MILADY D'ELLE

(sfa) gris 2000 ÉLEVÉE DANS LA MANCHE -
M. ALEXIS PIGNOLET

- par ADELPHOS (BR) (fsf) et PAVLOVA DES MALAIS (sfa)
par JALISCO B (sfa) et GUEULE D'AMOUR (sfa) par URIEL (sfa)
ISO 146 (06) **JSO** 6 **BSO** +13 (0,72) - Mise à la reproduction en 2004
2005 RICK D'ICK (sfa), h. - ISO 145 (11) JSO 6 BSO +9 (0,81)
par LE TOT DE SEMILLY (sfa) - Etalon
2007 TAVLOVA D'ICK (sfa), f. - ISO 131 (19) JSO 4 BSO +15 (0,62)
par NIAGARA D'ELLE (sfa)
2008 UNZIP D'ICK (sfa), h. -
ISO 152 (15) JSO 6 BSO +25 (0,62) BCC +12 (0,28)
par DIAMANT DE SEMILLY (sfa)
2013 DI LADY D'ICK, f. - ISO 138 (19) BSO +9 (0,57) par VERY D'ICK
2020 KELLADY DK, (11 juin), f., noipan - BSO +13 (0,31)
par CORNET DU LYS (DE) (westf) - Eure,
E.A.R.L. HARAS D'ICK
2022 Sans renseignement de CHACCO ROUGE (DE) (old)
Sans renseignement de CHACCO ROUGE (DE) (old)

MILADY DU PONTREAU

(sfa) al fon 2000 ÉLEVÉE EN VENDEE -
M. ALEXIS ORE

- par CONCORDE (NL) (kwpn) et DEESSE DELA GRANGE (sfa)
par PRELUDE DE CHEUX (sfa) et QUETEUSE VENDEENNE
par FUNNY HOBBY (IE) (ps)
Mise à la reproduction en 2002
2003 PRIMADONNA D'OREAL (sfa), f. - ISO 132 (10) BSO +4 (0,59)
par FETICHE DU PAS (sfa)
2014 ELFY DES EQUINOXES, h. -
ISO 138 (20) BSO +12 (0,58) BCC +1 (0,20)
par ROMANDO DE L'ABBAYE (sfa)
2021 LADY DES EQUINOXES, (11 juin), f., alezan - BSO +11 (0,37)
par CANDY DE NANTUEL - Haute-Vienne,
Mme FREDERIQUE BORDEY, M. MICHEL BORDEY

MILDAM DE MAZURE

(sfa) alezan 2000 ÉLEVÉE DANS L'OISE -
M. PATRICK DELARCHE

- par QUIDAM DE REVEL (sfa) et SABELLE DES LOUPS (sfa)
par IMAM D'OR (sfa) et CLARINETTE (sfa) par OEIL BLEU
ISO 114 (05) **JSO** 5 **BSO** +5 (0,63) - Mise à la reproduction en 2003 -
Morte en 2021
2009 VESTALE DE MAZURE, f. - ISO 160 (18) JSO 6 BSO +14 (0,62)
par LANDOR S (DE) (old)
2014 EREM DE MAZURE, h. -
ISO 128 (20) BSO +8 (0,59) BCC +2 (0,26)
par LANDO (DK) (dwb)
2021 LARINJO CALONNE, (22 avril), m., bai - BSO +15 (0,36)
par CARINJO (DE) (holst) - Calvados, M. REGIS LE BARBE

MILLEFEUILLE

(sfa) alezan 2000 ÉLEVÉE EN BELGIQUE -
Mme NICOLE BOULLIART et Mme MYRIAM THIRY

- par BALOUBET DU ROUET (sfa) et ULLA DE ST GATIEN (sfa)
par GARITCHOU (aa) et DANKINE (sfa) par NANKIN (sfa)
ISO 129 (10) **BSO** +7 (0,57) - Mise à la reproduction en 2012
2019 JIN TO GATIEN, (1 juin), h., bai - BSO +14 (0,38)
par QCLASSIC BOIS MARGOT (sfb) - Calvados,
M. VINCENT MAIRESSE

MILLY GUM DES AUCELS

(sfa) alezan 2000 ÉLEVÉE DANS LE PUY-DE-DOME - M. PASCAL RIGAUD

- par OBERON DU MOULIN et HIRONDELLE DE MAZIN (sfa)
par TIC TAC D'ELLE (sfa) et ORPHEE DE COQUERIE (sfa)
par SANS SOUCI (sfa)
Mise à la reproduction en 2003
2019 JOLY REVE DE MITZRAEL, (21 juin), m., alezan -
BSO +3 (0,38) par ENSOR VAN DE HEFFINCK (BE) (bwp) -
Pas-de-Calais, Mme EMLIE LEGROS, M. GUILLAUME DUBOT
2022 Sans renseignement de FORLEE (DE) (westf)

MINEROUGE DE MOENS

(sfa) bai 2000 ÉLEVÉE DANS LE CALVADOS - M. MARC BAYET et M. FERNAND LEREDDE

- par PAPILLON ROUGE (sfa) et ETHYMOLOGIE (sfa) par OLISCO (sfa)
et VERVEINE DU MARAIS (sfa) par JASMIN (sfa)
ISO 135 (08) **JSO** 5 **BSO** +6 (0,68) - Mise à la reproduction en 2004
2005 RIMBOW DE MOENS (sfa), h. -
ISO 137 (15) JSO 5 BSO +16 (0,76)
par DIAMANT DE SEMILLY (sfa) - Etalon
2009 VAILLANTE DE MOENS, f. -
ISO 133 (17) BSO +19 (0,62) BCC +7 (0,27)
par DIAMANT DE SEMILLY (sfa)
2020 KENZA DE MOENS, (20 avril), f., alezan - BSO +13 (0,32)
par DECIBEL DE TALMA - Manche, M. CAMILLE MERCIER
2021 LADY TOP DE MOENS, (28 mai), f., bai -
BSO +16 (0,42) BCC +9 (0,25) par MYLORD CARTHAGO (sfa) -
Manche, M. CAMILLE MERCIER

MINOSTRANDE

(sfa) bai 2000 ÉLEVÉE DANS LA MANCHE -
M. PIERRE BRUNEAU

- par DUC DU HUTREL (sfa) et GHAZEL MINOSTRANDE (sfa)
par QUOUGLOF ROUGE (sfa) et QUATIE PLATIERE (sfa)
par TANAEL (sfa)
ISO 125 (07) **JSO** 6 **BSO** +2 (0,59) - Mise à la reproduction en 2014
2020 KANDJAR PAVIERE, (10 juin), m., bai - BSO +10 (0,35)
par NOTRESTAR DELA NUTRIA (MX) (sfa) - Rhône,
M. PATRICE BERAUDIAT
2021 LARA PAVIERE, (15 juillet), f., al bru - BSO +10 (0,35)
par NOTRESTAR DELA NUTRIA (MX) (sfa) - Rhône,
M. PATRICE BERAUDIAT
2022 Sans renseignement de HONDURAS LA SILLA

MINX DU MANE ROZ

(sfa) bai f. 2000 ÉLEVÉE DANS LE MORBIHAN - Mme FLORENCE DE FLIGUE

- par YARLANDS SUMMER SONG (GB) (fsf)
et VANDA DE LA FOSSE (sfa) par COUNT IVOR (US) (ps)
et HERMINE (sfa) par BIBELOT (sfa)
ISO 115 (06) **ICC** 150 (13) **BCC** +32 (0,48) **IDR** 122 (11) **BDR** +13
(0,68) - Mise à la reproduction en 2010
2011 BAGAD DU MANE ROZ, h. -
ICC 103 (16) BCC +26 (0,41) IDR 126 (18) BDR +17 (0,63)
par GRAFENSTOLZ (DE) (trak)
2015 FEST NOZ DU MANE ROZ, f. -
BSO +4 (0,52) ICC 127 (20) BCC +35 (0,41) IDR 107 (21) BDR
+8 (0,42) par UPSILON (aa)
2016 GAVOTTE DU MANE ROZ, f. -
BSO +7 (0,47) ICC 126 (21) BCC +22 (0,38) BDR +9 (0,51)
par CONTENDRO (DE) (holst)
2021 LAMBIG DU MANE ROZ, (2 juin), m., bai -
BSO +8 (0,39) BCC +23 (0,20) BDR +7 (0,25)
par VIVALDI DU SEIGNEUR (BE) (sbs) - Morbihan,
Mme ALIX DE HERCE
2022 Sans renseignement de NOUMA D'AUZAY (sfa)

MIRABELLE MAIL

(sfa) al bru 2000 ÉLEVÉE DANS L'ORNE -
M. BERNARD PIERRE LE COURTOIS

- par REBEL Z (DE) (han) et PLUS VALUE (sfa) par LAUDANUM (ps)
et EMERAUDE VI (sfa) par MEXICO (sfa)
ISO 109 (06) **BSO** +3 (0,62) - Mise à la reproduction en 2003
2009 VIOLETTE MAIL, f. - ISO 134 (15) JSO 6 BSO +11 (0,60)
par UTRILLO VD HEFFINCK (BE) (bwp)
2021 LORD DLR, (27 mars), m., alezan - BSO +7 (0,26)
par COLORE (DE) (holst) - Vendée,
M. ANTHONY HERBRETEAU
2022 Sans renseignement de UTRILLO VD HEFFINCK (BE) (bwp)

MIRAGE D'ARGONNE

(sfa) bai 2000 ÉLEVÉE DANS LA MEUSE -
M. PASCAL TRASSART et Mme SYLVIE TRASSART

- par CONCORDE (NL) (kwpn) et TAIGA DU BANNEY (sfa)
par NARCOS II (sfa) et FLORE DE L'ERDRE (sfa) par POPOF (ps)
Mise à la reproduction en 2003
2004 QASHMIR D'ARGONNE (sfa), h. -
ISO 102 (17) ICC 143 (09) JCC 6 par BURGGRAAF (DE) (holst) -
Etalon
2006 SOURCE D'ARGONNE (sfa), f. -
ISO 108 (12) BSO +1 (0,57) ICC 134 (14) JCC 6 BCC +7 (0,32)
par ROYAL BRAVOUR (NL) (kwpn)
2008 UTWO D'ARGONNE (sfa), h. -
ISO 120 (17) BSO +3 (0,60) BCC +15 (0,32)
par JAGUAR MAIL (sfa)
2011 BELLINI D'ARGONNE, m. -
ISO 129 (18) BSO +13 (0,59) BCC +1 (0,24)
par BALOUBET DU ROUET (sfa)
2015 FORET D'ARGONNE, f. -
ISO 103 (19) BSO +9 (0,45) ICC 122 (20) BCC +2 (0,30)
par KAPITOL D'ARGONNE (sfa)
2021 LAVELINE D'ARGONNE, (25 avril), f., alezan - BSO +5 (0,32)
par ULYSS MORINDA (sfb) - Meuse, M. PASCAL TRASSART
2022 Sans renseignement de GLENN D'ARGONNE

MISS BOBOIS

(sfa) bai f. 2000 ÉLEVÉE DANS LE BAS-RHIN -
M. DOMINIQUE VIX

- par COOK DU MIDOUR (aa) et VAHINEE DU BOBOIS (sfa)
par LE TOT DE SEMILLY (sfa) et GITANE BLANCHE (sfa)
par URIEL (sfa)
ISO 123 (06) - Mise à la reproduction en 2003
2004 QUALICO DU BOBOIS (sfa), m. -
ISO 165 (15) JSO 6 BSO +14 (0,61)
par BURGGRAAF (DE) (holst)
2020 KALOU DU BOBOIS, (4 mai), m., bai - BSO +10 (0,40)
par BALOU DU ROUET (DE) (old) - Bas-Rhin,
M. DOMINIQUE VIX
2022 Sans renseignement de L'AMOUR DU BOIS (sfa)

MISS BRIANCE (aa) bai 2004 ÉLEVÉE DANS LA CREUSE -

M. PIERRE WIASTERSHEIM

par RAMOUNCHO (aa) et DIOBRIANCE (*aa*)

par DONALD DUCK (*aa*) et MISS BRIANCE (ps) par PARIS JOUR (ps)

Mise à la reproduction en 2010

2012 CARTER DE DOUZON (aa), m. par SPIRIT BIBOULET (aa) - Etalon

2021 **LOVESTORY DE DOUZON**, (2 juin), m., alezan par MESSIRE ARDENT (sfa) - Lot-et-Garonne, Mme ATIKA LEMAIRE

2022 Sans renseignement de MESSIRE ARDENT (sfa)

MISS DE KREISKER (sfa) bai f. 2000 ÉLEVÉE DANS LE FINISTÈRE -

M. GUILLAUME ANSQUER

par FAKIR DE KREISKER (sfa) et SCALA ROUGE (sfa)

par GALOUBET A (sfa) et AUREOLE DE TUPOT (tf) par PIAF (GB) (ps)

ISO 136 (13) **BSO** +9 (0,67) - Mise à la reproduction en 2003

2014 EMBASSY DE COURCY, m. - ISO 133 (21) BSO +16 (0,58)

par VIGO D'ARSOUILLES (BE) (bwp)

EMPORIO DE COURCY, m. - ISO 134 (20) BSO +17 (0,59)

par VIGO D'ARSOUILLES (BE) (bwp)

2021 **LIKE YOU MV**, (7 avril), f., baicer - BSO +13 (0,32)

par VELVET SUNHEUP - Marne, Mme ODILE TRUCHON

MISS DE LA LANDE (sfa) bai 2000 ÉLEVÉE DANS LA MANCHE -

M. LEON RENAULT (FILS)

par NIDOR PLATIERE (sfa) et CROKET DE LA LANDE (sfa)

par STARTER (sfa) et SIBEL DE LA LANDE (sfa) par POT D'OR (ps)

Mise à la reproduction en 2004

2005 REMAKE LANDE (sfa), h. - ISO 145 (16) BSO +11 (0,60)

par HYM D'ISIGNY (sfa)

2021 **LOUMAE PAPILLON BLANC**, (26 avril), m., bai - BSO +4 (0,24)

par CONTE BELLINI (DE) (westf) - Manche,

Mme SANDRINE STEINER

MISS DE QUETTEHOU (sfa) alezan 2000

ÉLEVÉE DANS LA MANCHE - M. CLAUDE ALIX

par NARCOS II (sfa) et ICONE DE QUETTEHOU (sfa)

par ARPEGE PIERREVILLE (sfa) et PRIMEVERE DE COME (sfa)

par TANAEL (sfa)

ISO 131 (10) **BSO** +4 (0,61) - Mise à la reproduction en 20132021 **LOBELIA SB**, (12 juin), f., bai - BSO +9 (0,35)

par COOPER VD HEFFINCK (DE) (holst) - Ain,

Mme MORGANE HERTRICH

MISS DU LONGBOST (sfa) alezan 2000 ÉLEVÉE DANS LA MANCHE -

M. ROGER LEGRIFTON

par VERDI (sfa) et UPSALA DU BOIS (sfa)

par NATIF DE CORDAY (sfa) et GONDOLE (sfa) par LE MIOCHE (ps)

ou ST BRENDAN (GB) (ps)

ISO 124 (11) - Mise à la reproduction en 20042021 **LUTINO D'ERTIROSA**, (1 juillet), m., alezan - BSO +11 (0,30)

par FALKO DE HUS - Hérault, M. AURELIEN CRAMETTE

MISS EASTER V STAL DE TRO (BE) (bwp) bai 2012 - BWP -

M. BART DE TROYER

par I AM MOERHOEVE'S STAR (bwp)

et INDY VAN HET NIJSKENSCHOF (bwp)

par SHEYENNE DE BAUGY (sfa)

et WHITNEY VH NIJSKENSCHOF (bwp) par EROS PLATIERE (sfa)

Mise à la reproduction en 2018

2021 **LAGHERTA MISS D**, (20 mai), f., bai - BSO +9 (0,23)

par DARTAGNAN DE BELIARD - Yonne,

M. GUILLAUME CARPY, Mme CYRILE CARPY,

M. LUCAS CARPY, Mme MARGOT CARPY

MISS LIZIO (ps) bai 2011 ÉLEVÉE EN SAONE-ET-LOIRE -

S.A.R.L. TSEGA MARES

par LIZIO (GB) (ps) et YORGANZA (ps) par DOLPOUR (IE) (ps)

et YENTL (ps) par ATAXERXES (DE) (ps)

Mise à la reproduction en 2020

2021 **LIFT OFF DE MIGNY**, (5 mai), f., noipan

par MASTER VAN DE HELLE (BE) (sbs) - Indre,

Mme FRANCESKA TAYLOR

2022 Sans renseignement de MASTER VAN DE HELLE (BE) (sbs)

MISS MARPLE (sfa) gr fon 2000 ÉLEVÉE DANS LA LOIRE -

Mme EMMANUELLE FESSY REY

par CHAMPAGNE DE BONCE (sfa) et ROSE DES CHAMPS II (sfa)

par FEU SACRE (sfa) et JACINTHE (sfb) par VALET D'HERCLAT (sfa)

ou HERQUEMOULIN (sfa)

IDR 123 (09) **JDR** 4 **BDR** +6 (0,62) - Mise à la reproduction en 20162021 **LOUP GAROU FLOWER**, (6 juillet), m., bai - BDR +13 (0,28)

par ZZ TOP (NL) (kwpn) - Loire,

Mme EMMANUELLE FESSY REY

MISS MERZE (sfa) bai 2000 ÉLEVÉE EN SAONE-ET-LOIRE -

M. MICHEL MARTINOT et M. JEAN-MICHEL MARTINOT

par ROYAL FEU (sfa) et ALLIANCE D'AVRIL (sfa) par IF DE MERZE

et JUNON M (sfa) par ROI D'AUGE II (ps)

ISO 109 (09) - Mise à la reproduction en 2009

2010 AGRENATE LA VERCHERE, h. - ISO 129 (21) BSO +8 (0,60)

par GREMAT DE GREZ (sfa)

2021 **LAYANA VERCHERE**, (20 juin), f., alezan - BSO +6 (0,31)

par QOUD'COEUR DE LA LOGE (sfa) - Saône-et-Loire,

M. DAVID LEFEBVRE

MISS PORTERON (sfa) alezan 2000 ÉLEVÉE DANS L'AISNE -

M. PATRICK SECCHIUTTI

par SIOUX DE BAUGY (sfa) et PENTECOTE (sfa)

par CHANT D'AMOUR (sfa) et ILINE (tf) par TIBURCE (tf)

ISO 112 (11) **ICC** 129 (08) - Mise à la reproduction en 2012

2015 FIFTEEN SEMILLY DE NE, f. - ISO 127 (21) BSO +12 (0,57)

par DIAMANT DE SEMILLY (sfa)

2021 **LORD DE NERON**, (10 mai), m., bai - BSO +2 (0,25)

par CONTE BELLINI (DE) (westf) - Eure-et-Loir,

M. FRANCOIS LHOPITEAU

2022 Sans renseignement de BY CEIRA D'ICK

MISS STAR DU THEIL (sfa) alezan 2000

ÉLEVÉE DANS LA MANCHE - Mme FRANCOISE RIVIERE et

M. GUSTAVE RIVIERE

par PAPILLON ROUGE (sfa) et REELLE STAR (sfa) par STARTER (sfa)

et FLOTTILLE (sfa) par TIGRE ROUGE (sfa)

BSO +2 (0,59) - Mise à la reproduction en 2003

2004 QUEIROS DU THEIL (sfa), h. - ISO 126 (10) BSO +9 (0,59)

par JARNAC (sfa)

2005 RENATA DU THEIL (sfa), f. - ISO 148 (14) JSO 5 BSO +14 (0,60)

par QUIDAM DE REVEL (sfa)

2006 SIXIEME SENS DU THEIL (sfa), m. -

ISO 119 (10) JSO 4 BSO +4 (0,61) par QUIDAM DE REVEL (sfa)

- Etalon

2007 TORONTO DU THEIL (sfa), m. -

ISO 120 (16) BSO +9 (0,60) BCC +7 (0,23)

par C INDOCTRO (DE) (holst)

2010 ANGLONORMAND DU THEIL (oc), m. -

ISO 116 (14) BSO +11 (0,50) par LE TOT DE SEMILLY (sfa) -

Etalon

2021 **LUCKY BOY DU THEIL**, (23 juin), m., al bru - BSO +9 (0,36)

par ARMITAGES BOY (DE) (old) - Manche,

E.A.R.L. ELEVAGE DU THEIL

MISS STEFEE (ps) gris 2003 ÉLEVÉE DANS LE BAS-RHIN -

M. FRANCIS JUNG et M. GERARD GEOFFROY

par STEPNEYEV (IE) (ps) et MISS SUAVE (ps)

par SUAVE DANCER (US) (ps) et MISS KENMARE (ps)

par KENMARE (ps)

Mise à la reproduction en 2020

2021 **LAPIS LAZULI MS**, (18 avril), m., baimel

par AMBRE D'ELINCOURT - Rhône, Mme MARIE WILD

MISS SUMMER (sfa) alezan 2000 ÉLEVÉE DANS L'EURE -

S.N.C. GALLICE EQUITATION

par YARLANDS SUMMER SONG (GB) (fsf) et QUAMI VARFEUIL (sfa)

par AS DU BOURG (sfa) et HARNICA (sfa) par URIEL (sfa)

ISO 142 (11) **BSO** +4 (0,67) - Mise à la reproduction en 2012

2013 DONNA SUMMER N, f. - ISO 133 (21) BSO +16 (0,58)

par LAVILLON (sfa)

2014 EASYJUMP DU MAIZERET, h. - ISO 128 (19) BSO +15 (0,59)

par VAGABOND DE LA POMME (BE) (sbs)

2015 FILADELPHIA DUMAIZERET, f. - ISO 120 (20) BSO +11 (0,59)

par NABAB DE REVE (BE) (sbs)

2021 **LADY SUMMER MAIZERET**, (15 juin), f., alezan -

BSO +14 (0,39)

par EMERALD VAN'T RUYTERSCHOF (BE) (bwp) - Calvados,

S.C.E.A. DU MAIZERET

2022 Sans renseignement de CORNET DU LYS (DE) (westf)

MISS URANIE DE L'ISLE (sfa) alezan 2000

ÉLEVÉE DANS LA MANCHE - E.A.R.L. DE LA PERRETTE

par DANDY DU PLAPE (sfa) et URANIE DE LISLE (sfa)

par LAUDANUM (ps) et OH LA BELLE IV (sfa) par URIEL (sfa)

BSO +4 (0,59) - Mise à la reproduction en 2005

2006 SYBELE DE L'ISLE (sfa), f. - ISO 127 (12) BSO +12 (0,59)

par CALVARO (DE) (holst)

2008 UGOLINE DE L'ISLE (sfb), f. - ISO 125 (19) BSO +13 (0,58)

par KASHMIR VAN'T SCHUTTERSCHO (BE) (sbs)

2010 APOLLON DE L'ISLE, m. - ISO 120 (14) JSO 4 BSO +10 (0,58)

par NIPPON D'ELLE (sfa)

2014 ETINCELLE DE L'ISLE, f. - ISO 141 (20) BSO +13 (0,57)

par URLEVENT DU BARY (sfb)

2021 **LOUSTIC DE L'ISLE**, (2 juillet), m., bai f. - BSO +14 (0,38)

par NERVOSO (sfa) - Manche, E.A.R.L. DE LA PERRETTE

2022 Sans renseignement de HAPPY DAY D'ISCLA

MISSDOR (sfa) alezan 2000 ÉLEVÉE DANS LE LOT-ET-GARONNE - Mme CHARLOTTE ESTEVE

par MUGUET DU MANOIR (sfa) et LEYLA DU PECH (*aa*) par THALIAN (*aa*) et FRILEUSE (ps) par LE HAARDY (ps)

ISO 122 (04) **JSO** 4 - Mise à la reproduction en 2012

2020 KINDRADOR, (26 avril), f., bai - BSO +4 (0,38) par NEGUS DE TALMA (sfa) - Pyrénées-Atlantiques, Mme CECILE HARISTOY

MISSION (sfa) alezan 2000 ÉLEVÉE DANS LA MANCHE - M. ADRIEN DE FOLLEVILLE

par SI TU VIENS (sfa) et ULTRAMONDAINE (sfa) par ODIN DE LA CENSE (sfa) et JUDITH (sfa) par QUASTOR (sfa) Mise à la reproduction en 2004

2010 ATHENA DU VAL, f. - ISO 120 (21) BSO +9 (0,58) par MYLORD CARTHAGO (sfa)

2012 COCAINE DU VAL, f. - ISO 162 (21) BSO +17 (0,58) BCC +4 (0,25) par MYLORD CARTHAGO (sfa)

2021 LUTIN DU VAL, (10 juin), m., alezan - BSO +7 (0,37) par NERVOSO (sfa) - Manche, M. ALAIN DE FOLLEVILLE

2022 Sans renseignement de QCLASSIC BOIS MARGOT (sfb)

MISSKA FONTANEL (sfa) alezan 2000 ÉLEVÉE EN DORDOGNE - Mme CHRISTINE ABADIE-GIEN

par DESIR DU FRAIGNEAU (sfa) et URIDISS (sfa) par DOUBLE ESPOIR (sfa) et DISCORDE G (ps) par ARMOS (IE) (ps) **ISO** 116 (08) - Mise à la reproduction en 2010

2011 BLUE BELTON, f. - ISO 129 (17) BSO +15 (0,57) par ELTON VAN DE KREKEBEKE (BE) (bwp)

2021 LISSKO LVC, (26 avril), m., bai - BSO +9 (0,38) par ELVIS TER PUTTE (BE) (bwp) - Deux-Sèvres, E.A.R.L. ECURIE DE LA VIEILLE COUR

MISS'QUEEN (sfa) bai 2000 ÉLEVÉE DANS L'ORNE - Mme CAROLE BAZIRE

par COMTE DE ROCHEFORT (sfa) et QUEEN DE TOUVENT (sfa) par IL VA (sfa) et CINDERELLA II (tf) par MON DESIR D (tf) Mise à la reproduction en 2014

2021 LENNOX DES TUNES, (24 mai), m., bai par FURTIF DES TUNES - Manche, M. LAURENT GOURRIER

MISSTAR DE B'NEVILLE (sfa) bai 2000

ÉLEVÉE DANS LA MANCHE - M. JEAN-BAPTISTE THIEBOT

par QUICK STAR (sfa) et GRIFFE DE BNEVILLE (sfa) par ROSIRE (sfa) et SANTALINE (sfa) par MUGUET DU MANOIR (sfa)

ISO 119 (04) **JSO** 4 **BSO** +14 (0,63) - Mise à la reproduction en 2006 2007 TITAN DE B'NEVILLE (sfa), h. par COROFINO (DE) (holst) - Etalon

2011 BEGUIN DE B'NEVILLE, m. - ISO 148 (19) BSO +25 (0,60) par LAMM DE FETAN (sfa)

2013 DELICE DE B'NEVILLE, m. - ISO 129 (19) BSO +15 (0,59) par AIR JORDAN (DE) (old)

2021 LUTINE DE B'NEVILLE, (22 juillet), f., bai f. - BSO +18 (0,33) par BY CEIRA D'ICK - Manche, M. JEAN-BAPTISTE THIEBOT

2022 Sans renseignement de GENIAL DE B'NEVILLE

MISTY BLUE (DE) (old) bai 2005 ÉLEVÉE EN ALLEMAGNE - SOI numéro 180126605 - GESTUET LEWITZ

par CHACCO BLUE (DE) (meckl) et NICKY DE BONNEVILLE (BE) (sfa) par MR BLUE (NL) (kwpn) et HAVANE DU ROZEL (sfa) par BILL DE BAÜGY (sfa)

ISO 120 (12) **BSO** +14 (0,58) - Mise à la reproduction en 2014

2021 LEGEND MONTDESIR, (29 mars), m., bai - BSO +19 (0,39) par WINDOWS VH COSTERSVELD (BE) (bwp) - Gironde, E.A.R.L. HARAS MONTDESIR

MITCHA D'ASNIERES (sfa) alezan 2000

ÉLEVÉE DANS LE CALVADOS - M. JEAN-PIERRE LEBARRIER

par AFERCO (sfa) et HAVANE DE TORTEVAL (sfa) par KAYACK (sfa) et QUICHE NORMANDE III (sfa) par ARTHY (sfa)

ISO 110 (11) - Mise à la reproduction en 2002

2004 QUISMI D'ALBAIN (sfa), f. - ISO 126 (10) par AIRBORNE MONTECILLO (US) (fsf)

2021 LOKID'OR UNIQUE, (7 mai), f., bai - BCC +13 (0,27) BDR +1 (0,28) par QUITE EASY (DE) (holst) - Isère, M. FREDERIC QUEYRON

2022 Sans renseignement de CARTANI (DE) (holst)

MITIDJA ROUGE (sfa) alezan 2000 ÉLEVÉE DANS LA MANCHE - M. FERNAND LEREDDE

par PAPILLON ROUGE (sfa) et HABANERA DE GRUCHY (sfa) par STEW BOY (sfa) et MELODIE DE GRUCHY (sfa) par POT D'OR (ps) **BSO** +1 (0,59) - Mise à la reproduction en 2005

2012 CORLANDO ST PRIEST, h. - ISO 122 (21) BSO +7 (0,59) par ORLANDO (BE) (bwp)

2021 LOCO DE ST PRIEST, (12 avril), m., bai - BSO +8 (0,38) par READY BOY DES FORETS (sfa) - Loire, M. JEROME PINEY

MITTE VAN DE GIT (BE) (bwp) noipan 2012 - BWP - M. FRANS LELON par CHARLEKLIJN VAN T ET L (BE) (sbs)

et ANDORA VAN DE GIT (bwp) par PIK SOLO (old) et PANDORA VAN DE GIT (bwp)

par KILIAN VAN KLUITENHOF (bwp)

Mise à la reproduction en 2020

2021 LOUXOR D'OLBIA, (29 août), m., noipan - BSO +5 (0,27) par QUILVARO DE LYR (sfa) - Var, Mme MAGALI SENEQUIER

2022 Sans renseignement de PETRUS DE BRANDEGEM (BE) (bwp)

MOBY DICK SOL (sfa) alezan 2000 ÉLEVÉE DANS L'INDRE - Mme SYLVIE GUIGON

par VALESPOIR MALABRY (sfa) et ETHIOPIC'SOL (sfa) par JABAD (sfa) et OMBRELLE DE BRENNE (sfa)

par VIF AMOUR (sfa)

ISO 111 (05) **ICC** 107 (04) **JCC** 4 - Mise à la reproduction en 2007

2012 CABRIOLE DE BRENNE, f. - ISO 122 (21) BSO +9 (0,59) par TOBAGO CHEVRIER

2021 LAMBADA DE BRENNE, (12 février), f., gris - BSO +1 (0,36) par DIABEAU (BE) (bwp) - Indre, Mme CARINE VAN INGEN, S.C.E.A. MAHUTEAU

2022 Sans renseignement de UNANIEM (NL) (kwpn)

MOJO MONDIAL (GB) (ps) bai 2003

ÉLEVÉE EN GRANDE-BRETAGNE - GSB tome 45 - M. I. REIS & PARTNERS

par LAKE CONISTON (IE) (ps) et DOATING (IE) (ps)

par DOYOUN (IE) (ps) et HAYAT (IE) (ps)

par SADLER'S WELLS (US) (ps)

Mise à la reproduction en 2007

2020 KITTY KAT D'EVER, (30 juillet), f., al cui par TOSTAKY DE LA LOUE - Creuse, Mme ISLA STAFFORD, M. MATHIEU LAVAUD

MONDEENNE DU LYS (sfa) bai f. 2000 ÉLEVÉE DANS LA MANCHE - Mme CHANTAL RICHARD

par VONDEEN (sfa) et EREKA DU LYS (sfa) par LAEKEN (sfa) et KARENE DU LYS (sfa) par LARGNY (ps)

ISO 146 (12) **JSO** 5 **BSO** +12 (0,64) - Mise à la reproduction en 2013 2014 ELITE DU LYS, h. - ISO 130 (20) BSO +18 (0,57)

par NERVOSO (sfa)

2021 LAEKEN DU LYS, (26 juin), m., bai - BSO +14 (0,39)

par ANDIAMO SEMILLY - Manche, Mme CHANTAL RICHARD

2022 Sans renseignement de CORNET DU LYS (DE) (westf) Sans renseignement de CORNET DU LYS (DE) (westf)

MONEY SPINER DE PIA (sfa) alezan 2000

ÉLEVÉE DANS LES PYRENEES-ORIENTALES - Mme NICOLE DURAND

par DIAMS DU GRASSET (sfa) et BRUME DU LOGASANE (sfa) par NARCOS II (sfa) et NYSA DU LOGASANE (sfa)

par SAGITTAIRE (aa)

ISO 138 (14) **BSO** +6 (0,61) **ICC** 113 (06) -

Mise à la reproduction en 2017

2021 LARGOFAX DU PARADIS, (8 mai), m., bai - BSO +9 (0,39) par VERDI (NL) (kwpn) - Vendée, M. FRANCOIS BARRETEAU

MOSKOVA DES ISLES (sfa) bai 2000

ÉLEVÉE EN LOIRE-ATLANTIQUE -

ELEVAGE CHICHE HUBERT HELENE CHICHE-HUBERT

par ULIOR DES ISLES (sfa) et GIADA SAURA (IT) (fsf)

par DARCO (BE) (bwp) et NUIT D'ETE par PORTO RAFTI (ps)

Mise à la reproduction en 2008

2021 LOISKA DES ISLES, (17 mai), f., bai f. - BSO +4 (0,25)

par ET ALORS DE GRANLIEU - Loire-Atlantique, S.C.E.A. ELEVAGE CHICHE-HUBERT

MOUETTE DE CRESNAY (sfa) alezan 2000

ÉLEVÉE DANS LA MANCHE - M. ROGER FAUCON et Mme ODETTE FAUCON

par QUARTZ DE FRELY (aa) et QUOTE PART V (sfa) par UKASE (sfa) et HAVANE par AMARPOUR (ps)

ISO 114 (06) **BSO** +2 (0,63) - Mise à la reproduction en 2007

2009 VITALINE DU MOUTIER, f. - ISO 130 (14) JSO 5 BSO +11 (0,59) par NORMAN PRE NOIR (sfa)

2010 AHUN DU MOUTIER, h. - ISO 124 (17) BSO +9 (0,59) par BANBOULA DU THOT (sfa)

2011 BACCHUS DU MOUTIER, h. - ISO 130 (18) BSO +14 (0,60) par NORMAN PRE NOIR (sfa)

2012 CORMANO D'HENVET, h. - ISO 139 (20) BSO +13 (0,60) par NORMAN PRE NOIR (sfa)

2014 ENDAY'SUN D'HENVET, m. - ISO 118 (19) BSO +3 (0,57) par SUNDAY DE RIVERLAND (sfb) - Etalon

- 2021 LARKO D'HEVNET**, (18 mai), m., bai - BSO +1 (0,23)
par ARGENTO (GB) (aes) - Seine-Maritime,
Mme VERONIQUE DEBAQUE, M. HENRI CAROUGE
- 2022 Sans renseignement de PRESTIGE KALONE (aa)

MULAN DE MONTFLIX (sfa) alezan 2000

ÉLEVÉE DANS LES ARDENNES - M. PHILIPPE ARNOULD
par ULAK DU CHATEAU (sfa) et INES DE MONTFLIX (sfa)
par VALFA DE NEUVILLE (sfa) et GAMBADE (sfa)
par BORIS DE VAUPTIN (sfa)

Mise à la reproduction en 2003 - Morte en 2021

- 2020 KRYSTAL DES LANCINES**, (28 mai), f., bai f.
par VICTORHUGO BOISMARGOT - Doubs,
M. MANUEL CANEVAROLO

MULLENTINE MAGGIEMAY (IE) (ish) bai 2008 -

IHB numéro 3253063 - MME HEATHER ALLEN
par CORLAND (DE) (holst) et FUROLA (kwpn)
par NIMMERDOR (NL) (kwpn) et WUROLA (kwpn)
par WAHTAMIN (oes)

BSO +9 (0,40) - Mise à la reproduction en 2012

2013 DON ELYSON MULLENTINE, m. - ISO 128 (21) BSO +19 (0,56)
par DIAMANT DE SEMILLY (sfa)

- 2021 LITTLE MAGGY MADELICE**, (8 juin), f., alezan - BSO +9 (0,30)
par TAXI DRIVER (sfa) - Orne, E.A.R.L. LEBOURGEOIS

MURMURE DE BEARN (aa) bai 2001

ÉLEVÉE DANS LES PYRENEES-ATLANTIQUES - M. DANIEL TESCARI
par FUSAIN DU DEFEY (aa) et ISIS DE BEARN (aa)
par DIONYSOS II (*aa*) et GALANTERIE B (aa) par NITHARD (*aa*)
ISO 105 (06) - Mise à la reproduction en 2008

- 2021 LARIZONA DU LYS**, (28 avril), f., bai - BSO +1 (0,32)
par QUAPRICE FOR EVER (sfa) - Indre,
M. MANOEL GOULARD

2022 Sans renseignement de GOUBET D'ARVOR

MUSE DU TOURTEL (sfa) bai 2000 ÉLEVÉE DANS L'EURE -

Mme MARIE-CLAUDE DELAMARRE
par FERGAR MAIL (sfa) et CHLOE DU TOURTEL (sfa)
par JASMIN (sfa) et MELBA III (sfa) par EMIR DU MESNIL (sfa)

ISO 133 (11) **JSO** 6 **BSO** +6 (0,66) - Mise à la reproduction en 2006

2007 TARKA DE BRANACK (sfa), f. -
ISO 138 (14) **JSO** 6 **BSO** +12 (0,60) par KORTO MALTESE (sfa)

- 2021 LIBIAMO DU FLEUVE**, (1 mars), m., bai -
BSO +14 (0,41) **BCC** +3 (0,20)
par QLASSIC BOIS MARGOT (sfb) - Gironde,
S.C.E.A. ELEVAGE DU FLEUVE

2022 Sans renseignement de BALOU DU ROUET (DE) (old)

MUSICA LS LA SILLA (MX) (oes) bai 2011 - SBLs - LA SILLA

par QUINTERO LA SILLA (holst) et MARIMBA LA SILLA (holst)
par CAPITOL I (DE) (holst) et VANESSA XI (holst) par LORD (holst)
Mise à la reproduction en 2018

- 2021 LARIMBA LS D'AUBIGNY**, (30 avril), f., bai - BSO +16 (0,27)
par CANDY DE NANTUEL - Loire, Dr. Vét. PIERRE VALETTE

2022 Sans renseignement de CATOKI (DE) (holst)

MUSIQUE DE B'NEVILLE (sfa) bai 2000

ÉLEVÉE DANS LA MANCHE - M. JEAN-BAPTISTE THIEBOT
par VONDEEN (sfa) et UNIEME (sfa) par URIEL (sfa)
et EMERAUDE (sfa) par HERQUEMOULIN (sfa)

ISO 124 (04) **JSO** 4 **BSO** +3 (0,67) - Mise à la reproduction en 2008

2009 VIVALDI DE B'NEVILLE, h. - ISO 144 (19) BSO +13 (0,61)
par MOZART DES HAYETTES (BE) (sbs)

2010 AMADEUS DE B'NEVILLE, m. - ISO 134 (16) BSO +5 (0,60)
par DOLLAR DU MESNIL (sfa)

2011 BLUES DE B'NEVILLE, h. - ISO 124 (21) BSO +5 (0,60)
par COL CANTO (sfa)

- 2021 Naissance déclarée (25 juin), f. BSO +14 (0,40)
par NUMBER ONE D'ISO (sfa) - Manche,
M. JEAN-BAPTISTE THIEBOT

MUTINE DES IBIS (sfa) bai 2000 ÉLEVÉE DANS LE CALVADOS -

Mme MARIE-CHRISTINE DJINDJIAN et M. MICHEL DJINDJIAN
par ADELFO (BR) (fsf) et DANAE DES IBIS (sfa)
par QUIDAM DE REVEL (sfa) et NID D'OIE (sfa) par KALABAKA (ps)

ISO 112 (04) **JSO** 4 **BSO** +8 (0,66) - Mise à la reproduction en 2005

2006 SABINE DES IBIS (sfa), f. - ISO 145 (16) **JSO** 6 **BSO** +16 (0,61)
par NARTAGO (sfa)

2008 UNITY DES IBIS (sfa), f. - ISO 132 (14) **JSO** 5 **BSO** +13 (0,61)
par NARTAGO (sfa)

2010 ALIX DES IBIS, m. - ISO 133 (16) BSO +16 (0,59)
par HYM D'ISIGNY (sfa)

- 2021 LUDIVINE DES IBIS**, (2 mai), f., bai - BSO +12 (0,24)
par CHACLOT (DE) (old) - Manche,
Mme MARIE-CHRISTINE DJINDJIAN

2022 Sans renseignement de GIOVANI DE LA POMME (BE) (bwp)

MUZANA DU PORTO (tf) bai 2000 ÉLEVÉE EN MAYENNE -

Mme ANNICK BLONDIN
par ESLEY CAPTAIN (tf) et TUZANA (tf) par DUZO (tf) et MEZANE (tf)
par CHAMBON P (tf)

Mise à la reproduction en 2009

- 2021 LANTHANE DE DUGNY**, (6 juin), m., bai
par DRUGSTER DES FORETS - Pyrénées-Atlantiques,
Mme DOUNIA DOUADI, M. RAPHAEL EISMANN

MY CLEM (sfa) bai 2000 ÉLEVÉE DANS LES VOSGES -

M. STEPHANE ALLANOU et Mme SYLVIE ALLANOU
par AZUR DE NOUVOLIEU (sfa) et IVOIRE DE BETTEGNEY (sfa)
par QUEL TYPE D'ELLE (sfa) et ASMINA DE VILLIERS (sfa)
par KISSOVO (sfa)

Mise à la reproduction en 2003 - Morte en 2020

- 2020 KRAKEN DE CARMA**, (7 mai), f., bai
par CONSUL DL VIE Z (BE) (z) - Meurthe-et-Moselle,
Mme LORRAINE MARTIN DIT BUGNARD

MY LADY (sfa) alezan 2000 ÉLEVÉE DANS LA MANCHE -

Mme JUDITH BROHIER
par LIEU DE RAMPAN (sfa) et FLAMME DE BUCAILLE (sfa)
par LE PLANTERO (sfa) et URANIE DE BUCAILLE (sfa)
par BENROY (GB) (ps)

Mise à la reproduction en 2002

2004 QUINCY DU PHARE (sfa), f. -
ISO 159 (15) **JSO** 6 **BSO** +19 (0,60)
par ULTIMO VAN TER MOUDE (BE) (bwp)

2007 TOPAZE DU PHARE (sfa), f. -
ISO 134 (13) **JSO** 5 **BSO** +14 (0,60) par NINIO DE ROX (sfa)

- 2021 LORD DU PHARE**, (15 juin), m., alezan - BSO +12 (0,28)
par FALCO DE HUS - Manche, Mme JUDITH BROHIER

MY LOVE DE KREISKER (sfa) bai f. 2000

ÉLEVÉE DANS LE FINISTERE - M. GUILLAUME ANSQUER
par LE TOT DE SEMILLY (sfa) et SCALA ROUGE (sfa)
par GALOUBET A (sfa) et AUREOLE DE TUPOT (tf) par PIAF (GB) (ps)
ISO 120 (06) **JSO** 6 - Mise à la reproduction en 2004 - Morte en 2022

2021 L'AMOUR DU RISQUE, (30 avril), m., gris - BSO +11 (0,41)
par WINDOWS VH COSTERSVELD (BE) (bwp) - Saône-et-Loire,
M. JEAN-SEBASTIEN OCHIN

MY LOVE DE MARS (sfa) gris 2000 ÉLEVÉE DANS L'ORNE -

S.A.R.L. HARAS DES M
par COOK DU MIDOUR (aa) et ASYOULOV FONTAINE (sfa)
par ALME (sfa) et ELYRIA (sfa) par NYKIO (sfa)

Mise à la reproduction en 2010

2017 HEARTBREAKER GAY AA (ac), m. - ICC 123 (21)
par TINKA'S GAY (aa)

- 2021 LORCA VILLA MARIA**, (7 juin), m., gris - BSO +4 (0,21)
par CONTE BELLINI (DE) (westf) - Haute-Vienne,
M. PHILIPPE BRUAND

2022 Sans renseignement de CONTE BELLINI (DE) (westf)

MY LOVE DE THEYSSAMY (sfa) alezan 2000

ÉLEVÉE DANS L'ORNE - M. MARC DELAROCQUE
par BARBARIAN (sfa) et AMBRE DE THEYSSAMY (sfa)
par Foudre de Guerre (sfa) et DAUPHINOISE (sfa)
par TON BONHEUR (sfa)

ISO 123 (06) - Mise à la reproduction en 2010

- 2021 L'AS DE COEUR' JOKE**, (12 mai), m., bai - BSO +5 (0,36)
par BISQUET BALOU C VD MISPEL (DE) (rhdl) - Calvados,
Mme CAMILLE BOUVARD

MY SONG DE LA SEUDRE (aa) gris 2000

ÉLEVÉE EN CHARENTE-MARITIME - M. FREDERIC HUSSON
par YARLANDS SUMMER SONG (GB) (fsf) et LA GALIPETTE (*aa*)
par MISTER CHARRIERE (*aa*) et LA GALERNA (*aa*)
par NIKITO (*aa*)

ISO 111 (13) **ICC** 140 (15) **JCC** 5 **BCC** +13 (0,42) -

Mise à la reproduction en 2010

- 2021 LOUISIANE DES AGRIERS**, (15 juillet), f., gris - BSO +4 (0,35)
par VALMY DE LA LANDE - Charente, Mme LAURE IMBERT

MY STORY (ps) bai f. 2000 ÉLEVÉE DANS LE FINISTERE -

M. ROGER PORHEL
par MANNINAMIX (GB) (ps) et DYNIA (ps) par SICYOS (US) (ps)
et SHARP DRESSER (ps) par SHARPMAN (IE) (ps)
Mise à la reproduction en 2010

- 2019 JONGO PASSION**, (20 juin), m., bai
par CONTE BELLINI (DE) (westf) - Manche,
Mme URSULA TOOLE

MYA DE GERDRIERS (sfa) alezan 2000

ÉLEVÉE DANS LE PUY-DE-DOME - M. PHILIPPE DELLOIRTRE
par APACHE D'ADRIERS (sfa) et VODKA GERBAUX (sfa)
par PEGASE GERBAUX (sfa) et GAVOTTE DU MONT (sfa)
par AS DU BOURG (sfa)

ISO 124 (09) **BSO** +3 (0,59) - Mise à la reproduction en 2003

- 2021 LIANA DE GERDRIERS**, (19 avril), f., alezan - BSO +6 (0,30)
par CANTO (DE) (holst) - Puy-de-Dôme, M. ARNAUD THUEL

MYCINE BELLE MANIERE (sfa) alezan 2000

ÉLEVÉE DANS LA MANCHE - M. CHRISTOPHE BLANDAMOUR,

Mme YVETTE BLANDAMOUR et M. CLAUDE BLANDAMOUR

par ARPEGE PIERREVILLE (sfa) et GLYCINE BELMANIERE (sfa)
par QREDO DE PAULSTRA (sfa) et SITOCYNE (sfa) par ET HOP (aa)
Mise à la reproduction en 20032007 TITEUF BELMANIERE (sfa), h. - ISO 120 (19) BSO +1 (0,59)
par ALLIGATOR FONTAINE (sfa)2011 BELLATRIX BELMANIERE, h. - ISO 125 (18)
par SALTO DE L'ISLE (sfa)**2021 LOUSTIC BELMANIERE**, (8 juillet), m., alezan
par SALTO DE L'ISLE (sfa) - Manche,
M. CHRISTOPHE BLANDAMOUR

2022 Sans renseignement de SALTO DE L'ISLE (sfa)

MYRTILLE DU FRAIGNEAU (sfa) alezan 2000

ÉLEVÉE EN CHARENTE-MARITIME - JUMENTERIE DU FRAIGNEAU

par NARCOS II (sfa) et D'IFRANE CHALUSSE (sfa)

par GALOUBET A (sfa) et IFRANE (*ac*)

par CHATEAU DU DIABLE (ps)

ISO 118 (06) BSO +4 (0,66) - Mise à la reproduction en 20112013 DIAMANT DE LA SAULX, h. - ISO 125 (20) BSO +17 (0,59)
par CROWN Z (BE) (z)2016 GLAMOUR DE LA SAULX, m. - ISO 120 (21) BSO +12 (0,52)
par MALOUBET DE PLEVILLE (sfa)**2021 LEDZEPPELIN D'OURY**, (27 juillet), m., al cui -
BSO +14 (0,41) BCC +9 (0,27) par MYLORD CARTHAGO (sfa) -
Ardennes, M. BERENGER OUDIN

2022 Sans renseignement de DOURKHAN HERO Z (BE) (z)

MYRTILLE DU PUIITS (sfa) bai 2000 ÉLEVÉE DANS LA MANCHE -

M. PATRICK MORIN

par ROSIRE (sfa) et QUINOLA DU PUIITS (sfa)

par ST BRENDAN (GB) (ps) et GALATEE DU LUOT (sfa)

par UKASE (sfa)

BSO +9 (0,59) - Mise à la reproduction en 20042007 TIMBALE DU PUIITS (sfa), f. - ISO 128 (17) BSO +11 (0,60)
par HURLEVENT DE BREKA (sfa)2008 ULSTER DU PUIITS (sfa), h. - ISO 126 (16) BSO +11 (0,59)
par APACHE D'ADRIERS (sfa)2011 BRISE DU PUIITS, f. - ISO 148 (20) JSO 4 BSO +16 (0,60)
par IDEAL DE LA LOGE (sfa)2015 FLASH DU PUIITS, h. -
ISO 148 (21) BSO +20 (0,57) BCC +9 (0,27)
par MYLORD CARTHAGO (sfa)2016 GOLDEN DU PUIITS, f. - ISO 121 (21) BSO +11 (0,55)
par HELIOS DE LA COUR II (sfa)**2021 LUNE DU PUIITS**, (6 juin), f., bai f. - BSO +13 (0,31)
par BY CEIRA D'ICK - Manche, M. PATRICK MORIN,
Mme SOLANGE MORIN

2022 Sans renseignement de HELIOS DE LA COUR II (sfa)

MYSELF DE BREVE (sfa) alezan 2000 ÉLEVÉE DANS L'ORNE -

M. XAVIER REMY et Mme MARINE PAYAN

par QUIDAM DE REVEL (sfa) et ARPEGE DE COUDRE (sfa)

par GRAND VENEUR (sfa) et ECHO D'HERA (sfa)

par BARIGOULE (*aa*)

ISO 174 (13) JSO 4 BSO +15 (0,70) - Mise à la reproduction en 20022005 RAZZIA DE LA ROQUE (sfb), f. - ISO 124 (15) BSO +7 (0,63)
par CAPITAL (DE) (holst)2007 T'PUNCH DE LA ROQUE (sfa), h. -
ISO 142 (21) BSO +22 (0,62) BCC +9 (0,28)
par KANNAN (NL) (kwpn)2008 ULTIME DE LA ROQUE (sfa), h. -
ISO 146 (17) BSO +22 (0,62) BCC +9 (0,28)
par KANNAN (NL) (kwpn)2009 VOLTE DE LA ROQUE, f. -
ISO 127 (18) BSO +21 (0,66) BCC +9 (0,28)
par KANNAN (NL) (kwpn)**2021 LORENZO MH**, (13 mai), m., alezan - BSO +20 (0,40)
par EMERALD VAN'T RUYTERS'HOF (BE) (bwp) -
Côtes-d'Armor, NORMANDIE CONNECTION LTD,
Mme MARIE HECART**MYSTERIEUSE ENFANT** (sfa) bai f. 2000

ÉLEVÉE DANS LE CALVADOS - Mme ARIELLE ROY et

E.A.R.L. HARAS DE LA GISLOTIERIE

par GALOUBET A (sfa) et FACETIE DE GRUCHY (sfa)

par KING'S ROAD (ps) et HEUREUSE ENFANT (sfa) par UKASE (sfa)

ISO 119 (09) - Mise à la reproduction en 2015**2021 LILLYROSE CDG**, (4 avril), f., bai - BSO +7 (0,24)
par CONTE BELLINI (DE) (westf) - Orne,
Mme CAROLINE GARCIA

2022 Sans renseignement de I AM SEMILLY

NABI VD WELLINGTON (BE) (bwp) gris 2013 - BWP -

VERHEYE EMMERIC

par ETOILE VAN'T OUBBOS (BE) (bwp)

et GABI VAN'T ABDIHOEVE (oes)

par CABRIO VAN DE HEFFINCK (oes)

et DIANA VAN D'ABDIHOEVE (bwp)

par UTRILLO VD HEFFINCK (BE) (bwp)

ISO 138 (19) BSO +18 (0,49) - Mise à la reproduction en 2019

2017 NABI'S BOY SDW Z (BE) (z), m. - ISO 123 (21)

par NIXON VAN'T MEULENHOF (BE) (bwp)

2021 LET'S GO DE LA CENSE, (21 juillet), m., bai - BSO +19 (0,34)

par UNTOUCHABLE (NL) (kwpn) - Manche,

S.C.E.A. DU NORON

LEWIS DE LA CENSE, (4 avril), m., baimel - BSO +21 (0,34)

par CANDY DE NANTUEL - Manche, M. MARKUS HAURI,

M. THOMAS HAURI

LIBELLULE DE LA CENSE, (6 mai), f., al cui - BSO +20 (0,33)

par CONTHARGOS (DE) (old) - Manche, M. MARKUS HAURI,

M. THOMAS HAURI

LOOPIOTE DE LA CENSE, (13 mai), f., alzel - BSO +21 (0,34)

par EMERALD VAN'T RUYTERS'HOF (BE) (bwp) - Manche,

M. MARKUS HAURI, M. THOMAS HAURI

LOUSTICK DE LA CENSE, (27 mai), m., bai - BSO +20 (0,33)

par CONTHARGOS (DE) (old) - Manche, M. MARKUS HAURI,

M. THOMAS HAURI

LOVE ME DE LA CENSE, (15 juillet), f., alezan - BSO +19 (0,34)

par UNTOUCHABLE (NL) (kwpn) - Manche,

S.C.E.A. DU NORON

2022 Sans renseignement de CONTHARGOS (DE) (old)

Sans renseignement de CONTHARGOS (DE) (old)

Sans renseignement de CHACON BLUE (DE) (meckl)

Sans renseignement de CHACON BLUE (DE) (meckl)

Sans renseignement de CHACON BLUE (DE) (meckl)

NADE DE LA CROIX (sfa) alezan 2001 ÉLEVÉE DANS LA MANCHE -

M. JEAN VERNEUIL

par LE TOT DE SEMILLY (sfa) et MARQUIZE II (sfa)

par STARTER (sfa) et VIRGULE (sfa) par JURISTE (sfa)

Mise à la reproduction en 2004

2020 KYLOREN DE ST GEORGES, (2 juin), m., bai f. - BSO +6 (0,39)

par LUCCIANO (sfa) - Aisne, Mme CELINE RAVAUX

2022 Sans renseignement de UPPERCUT (pfs)

NADIA DE BREKKA (sfa) alezan 2001 ÉLEVÉE DANS LA MANCHE -

M. PIERRE LE BOULANGER

par EYKEN DES FONTENIS (sfa) et ELYRIA DE BREKKA (sfa)

par QUAT'SOUS (sfa) et JANITA (sfa) par STARTER (sfa)

BSO +5 (0,60) - Mise à la reproduction en 2003

2006 SCALOU DE BREKKA (sfb), h. -

ISO 127 (15) JSO 5 BSO +15 (0,60)

par BALOU DU ROUET (DE) (old)

2009 VENUS DE BREKKA, f. -

ISO 112 (13) JSO 4 BSO +10 (0,55) ICC 128 (18) BCC +9 (0,37)

par L'ARC DE TRIOMPHE (DE) (old)

2010 AUTHENTIC FONDCOMBE, h. -

ISO 124 (18) BSO +8 (0,60) BCC +6 (0,23)

par ORLANDO (BE) (bwp)

2011 BORO FONDCOMBE, m. -

ISO 129 (18) BSO +12 (0,57) BCC +4 (0,28)

par L'ARC DE TRIOMPHE (DE) (old)

2013 DAELOR FONDCOMBE, h. -

ISO 129 (21) BSO +12 (0,58) BCC +5 (0,25)

par LANDO (DK) (dwb)

2021 LOOPING DES TUILIERES, (24 mai), m., al fon -

BSO +13 (0,39) BCC +2 (0,20)

par QCLASSIC BOIS MARGOT (sfb) - Haute-Vienne,

Mme HELENE GAMAND

2022 Sans renseignement de HITCHCOCK BOIS MARGOT

NADIA TROUZILIT (sfa) bai f. 2001 ÉLEVÉE DANS LE FINISTERE -

E.A.R.L. ENEZ ROUZ

par MELKIOR DU MONTOIS (sfa) et CLABABY TROUZILIT (sfa)

par MUTTIN D'AUBRY (sfa) et L'ARPEGE TROUZILIT (sfa)

par ARPEGE (sfa)

Mise à la reproduction en 2004

2021 LANGELO TROUZILIT, (7 août), m., alezan - BSO +4 (0,38)

par TANGELO VAN DE ZUUTHOEVE (BE) (bwp) - Finistère,

E.A.R.L. ENEZ ROUZ

2022 Sans renseignement de EKANO DKS

NAGARIE (sfa) bai 2001 ÉLEVÉE DANS LA MANCHE -

Mme CHRISTIANE LAPIERRE

par DIAMANT DE SEMILLY (sfa) et DEVA (sfa)

par QUOUGLOF ROUGE (sfa) et QUINETANAIS (sfa)

par LIVAROT (sfa)

BSO +15 (0,61) - Mise à la reproduction en 2004

- 2005 REVADEVA (sfa), m. - ISO 138 (12) JSO 5 BSO +14 (0,58)
par CALYPSO D'HERBIERS (sfa)
- 2007 TRENTIN MEVA (sfa), h. - ISO 139 (16) BSO +17 (0,59)
par NEGUS DE TALMA (sfa)
- 2015 FLORIDE VA, f. - ISO 144 (21) BSO +21 (0,57) BCC +11 (0,25)
par CANTURO (DE) (holst)
- 2016 GRADE VA, h. - ISO 125 (21) BSO +17 (0,52) BCC +11 (0,25)
par CANTURO (DE) (holst)
- 2021 LORDEVA**, (18 mai), m., bai - BSO +16 (0,30)
par EUREKA DE JOAN - Manche,
Mme CHRISTIANE LAPIERRE

- NAGUILA DE LA SAPAIE** (sfa) bai 2001 ÉLEVÉE DANS L'ORNE -
M. BERTRAND CASSOU et M. PHILIPPE SARTHOUT
par FLUSHING (sfa) et ENNIS (sfa) par VOLTAIRE (DE) (han)
et ROMA DE LA HAYE (sfa) par LE PLANTERO (sfa)
ISO 137 (08) **BSO** +4 (0,60) - Mise à la reproduction en 2015
2021 LEOPARD DE LA SAPAIE, (23 avril), m., bai - BSO +13 (0,38)
par VIVALDI DU SEIGNEUR (BE) (sbs) - Orne,
M. BERTRAND CASSOU
2022 Sans renseignement de BY CEIRA D'ICK

- NAHEMA DECLYANGE** (aa) bai f. 2001
ÉLEVÉE EN HAUTE-VIENNE - Mme MARIE-CLAIRE TERRASSON
par OSIER DU MAURY (aa) et ALESFANCE (aa) par DJAHIL (*aa*)
et FORTERESSE (aa) par FAYRILLAND II (*aa*)
ISO 131 (06) **JSO** 5 - Mise à la reproduction en 2010
2021 LIGHTBLUE DECLYANGE, (28 mai), m., bai
par ARGENTO (GB) (aes) - Haute-Vienne,
Mme MARIE-CLAIRE TERRASSON,
Mme AMANDINE TERRASSON
2022 Vide de FIRTH OF LORNE (DE) (han)

- NAHIADE DU THEILLET** (sfa) bai 2001 ÉLEVÉE DANS LA SARTHE -
E.A.R.L. SABRAS
par QUAT'SOUS (sfa) et DAME DU THEILLET (sfa) par JALISCO B (sfa)
et ILLIADE (sfa) par PHOENIX (sfa)
Mise à la reproduction en 2005
2015 FRENCH KISS COUPARIE, f. - ISO 130 (21) BSO +7 (0,55)
par TORNESCH (NL) (kwpn)
2021 LOVE STORY COUPARIE, (29 mars), f., bai - BSO +3 (0,36)
par JADIS DE TOSCANE (sfa) - Sarthe, M. HERVE DUGUE,
Mme SOPHIE DUGUE
2022 Sans renseignement de FUSAIN DU DEFEY (aa)

- NAHIKA DE LOJOU** (sfa) alezan 2001 ÉLEVÉE DANS LE FINISTERE -
Mme CAROLINE LE FRANC
par BAYARD D'ELLE (sfa) et GEMME DU MURIER (sfa)
par GALOUBET A (sfa) et TAMOA DU MURIER (sfa) par KISSOVO (sfa)
ISO 123 (08) **BSO** +2 (0,60) - Mise à la reproduction en 2005
2019 JOLIE MAGI'C, (17 juin), f., bai - BSO +8 (0,24)
par CONTE BELLINI (DE) (westf) - Landes,
M. SEBASTIEN MAGIS
2020 KEGUAPA MAGI'C, (5 juin), f., bai - BSO +8 (0,24)
par CONTE BELLINI (DE) (westf) - Landes,
M. SEBASTIEN MAGIS

- NAHLA DE VIRGINIA** (sfa) bai f. 2001
ÉLEVÉE EN SEINE-ET-MARNE - Mme CANDY LAMOUREUX
par ALLIGATOR FONTAINE (sfa) et TESS DE COIMBOT (sfa)
par LE PLANTERO (sfa) et JUKETTE DE COIMBOT
par SILVER MATAL (GB) (ps)
ISO 142 (10) **JSO** 6 **BSO** +2 (0,62) - Mise à la reproduction en 2014
2021 LAMOUREUX DE VIRGINIA, (6 mai), m., noipan -
BSO +12 (0,40) par QLASSIC BOIS MARGOT (sfb) -
Seine-et-Marne, Mme CANDY LAMOUREUX
2022 Sans renseignement de QLASSIC BOIS MARGOT (sfb)

- NAIADE CAZEENNE** (tf) noipan 2001
ÉLEVÉE DANS LE TARN-ET-GARONNE - M. ALAIN ECHEVARNE
par INCREDIBLE CHARM (tf) et ITZECA D'ISOP (tf)
par CASH D'OCCAGNES (tf) et EL BAMBINA (tf) par MOKTAR (tf)
Mise à la reproduction en 2020
2021 LUBY DE LA BIAULE, (7 juillet), m., bai f.
par HONDURAS LA SILLA - Allier, Mme SIDONIE PICANDET

- NAIADE DE HANAU** (sfa) alezan 2001 ÉLEVÉE DANS LA MOSELLE -
M. JOSEPH KELLER et M. CHRISTOPHE GREFF
par ESPOIR BRECEEN (sfa) et BEVERLEY IV (sfa)
par FIRST DU MESNIL (sfa) et GLORIA J (sfa)
par TARZAN DE VAUTROMBOIS (sfa)
ISO 116 (14) - Mise à la reproduction en 2008
2021 LA BONITA AS, (13 juin), f., bai f. - BSO +9 (0,38)
par VIVALDI DU SEIGNEUR (BE) (sbs) - Bas-Rhin,
Mme CHRISTINA ARTMANN
2022 Sans renseignement de TROUBADOUR D'AUREL (sfb)

- NAIADE DE L'EDEN** (sfa) noipan 2001
ÉLEVÉE DANS LE PAS-DE-CALAIS - Mme OPHELIE MORY
par KANNAN (NL) (kwpn) et UNE MOUETTE (sfa)
par MILOU DE SUBLIGNY (sfa) et LA MOUETTE (aa)
par COURLIS (*aa*)
BSO +1 (0,56) - Mise à la reproduction en 2006
2021 LIZALIA DE BRETOT, (24 mars), f., alzpie -
BSO +11 (0,38) BCC +2 (0,21)
par QLASSIC BOIS MARGOT (sfb) - Eure,
M. DOMINIQUE BARREAU
2022 Sans renseignement de QLASSIC BOIS MARGOT (sfb)

- NAIADE DE LISTOIR** (sfa) bai 2001 ÉLEVÉE DANS LE MORBIHAN -
M. MARC FRANCOIS
par DUC ROUGE II (sfa) et QUERAS II (sfa) par TOT KIO (sfa)
et ETOILE (sfa) par AVISO (aa)
ISO 111 (10) - Mise à la reproduction en 2015
2021 LILIANETTE DE SANCY, (13 mai), f., bai - BSO +5 (0,30)
par FUNKY MUSIC SEMILLY - Morbihan,
Mme ALEXANDRINE DIFKO
2022 Sans renseignement de ULYSS MORINDA (sfb)

- NAIADE DUNOISE** (sfa) bai 2001 ÉLEVÉE DANS LE CALVADOS -
M. PATRICE VIMONT et M. GILBERT HUE
par EYKEN DES FONTENIS (sfa) et UGOLINE DU HAUL (sfa)
par KAYACK (sfa) et LA RIRETTE (sfa) par FAIR PLAY III (sfa)
ISO 157 (11) **JSO** 6 **BSO** +13 (0,67) - Mise à la reproduction en 2003
2004 QURACAO DE LA ROQUE (sfa), h. -
ISO 170 (16) JSO 5 BSO +24 (0,61) par KANNAN (NL) (kwpn)
2016 GHA DEN DINI, f. - ISO 125 (21) BSO +19 (0,56)
par QUICK STAR (sfa)
2018 ICHAI DE REILE, m. - BSO +9 (0,33)
par FOR FEELING (DE) (han) - Etalon
2020 KHOUFOU DE REILE, (14 juillet), m., bai - BSO +16 (0,30)
par BALOU STAR (DE) (old) - Ardennes,
Mme LAURENCE GATIER
KOSTIA DE REILE, (7 mars), m., bai - BSO +18 (0,41)
par OGRION DES CHAMPS (sfa) - Ardennes,
Mme LAURENCE GATIER
2021 LEOBELLO DE REILE, (12 mai), m., alezan - BSO +18 (0,41)
par OGRION DES CHAMPS (sfa) - Ardennes,
Mme LAURENCE GATIER
LOULOU DE REILE, (27 février), f., bai f. - BSO +11 (0,40)
par CANTURANO (DE) (holst) - Ardennes,
Mme LAURENCE GATIER
2022 Sans renseignement de MYLORD CARTHAGO (sfa)
Sans renseignement de BY CEIRA D'ICK
Sans renseignement de BY CEIRA D'ICK

- NAIRA DES PEUPLIERS** (sfa) noipan 2001
ÉLEVÉE DANS LE NORD - M. ERIC MERCIER
par BOLERO DE BRECEY (sfa) et JIXI DES PEUPLIERS (sfa)
par VERT ET ROUGE (sfa) et CONY DES PEUPLIERS (sfa)
par LEOPARD DU CASTEL (sfa)
ISO 123 (05) **JSO** 6 **BSO** +5 (0,59) - Mise à la reproduction en 2016
2021 LAINOA DU STANGHUELLA, (24 mai), f., bai f. -
BSO +11 (0,28) par DARTAGNAN DE BELLIARD - Eure-et-Loir,
Mme CLAIRE BEZIAU

- NAIROBI MESSIPIERRE** (sfa) bai f. 2001
ÉLEVÉE EN SAONE-ET-LOIRE - Mme LAURA PEULTIER et
Mme KATRIN PORTMANN
par FAKIR DE KREISKER (sfa) et UGANSA MESSIPIERRE (sfa)
par CALIN DU MANOIR (sfa) et LISSA D'UVRY (sfa)
par ST BRENDAN (GB) (ps)
ISO 111 (06) **BSO** +3 (0,65) - Mise à la reproduction en 2004
2021 LAST CHANCE'S DREAM, (18 juin), m., bai - BSO +11 (0,31)
par DIAMOND'S DREAM - Nord,
E.A.R.L. NEW HORSES'DREAMS, M. GILBERT GERARDEAUX
2022 Sans renseignement de SISLEY DE LA TOUR VIDAL (BE) (sbs)

- NAIS** (sfa) noipan 2001 ÉLEVÉE DANS LA MANCHE -
M. FRANCIS GAMICHON et M. HUBERT LECOURT
par EYKEN DES FONTENIS (sfa) et VLADIMA (sfa)
par KING'S ROAD (ps) et PANACHEE II (sfa) par VAROULO (sfa)
ISO 117 (15) - Mise à la reproduction en 2008
2021 LADIVA DES CRECHES, (17 avril), f., bai - BSO +3 (0,38)
par TORNESCH (NL) (kwpn) - Calvados,
Mme CLEMENCE DESBIOILLES FURNAL

- NAIS DE LA POMME** (sfa) bai 2001 ÉLEVÉE DANS LE CALVADOS -
M. GEERT BAERTSOEN et M. JORIS DE BRABANDER
par DARCO (BE) (bwp) et FRAGANCE DE CHALUS (sfa)
par JALISCO B (sfa) et NIFRANE (sfa) par FURY DE LA CENSE (sfa)
ISO 152 (07) **JSO** 6 **BSO** +18 (0,78) - Mise à la reproduction en 2004
2005 RONALDO DE LA POMME (sfb), m. -
ISO 155 (16) BSO +24 (0,61) par STAKKATO (DE) (han)

- 2007 TAMARIS DE LA POMME (sfb), f. - ISO 122 (11) JSO 4 BSO +21 (0,62) par QUERLYBET HERO (BE) (sbs)
TARATINA DE LA POMME (sfa), f. - ISO 137 (17) JSO 5 BSO +19 (0,64) BCC +14 (0,24) par CANTURO (DE) (holst)
THORN DE LA POMME (sfa), m. - ISO 138 (14) BSO +20 (0,62) BCC +7 (0,22) par FOR PLEASURE (DE) (han)
TINKAGIRL DE LA POMME (sfa), f. - ISO 144 (18) JSO 6 BSO +21 (0,66) BCC +12 (0,26) par TINKA'S BOY (NL) (kwpn)
TINKERBEL DE LA POMME (sfa), f. - ISO 143 (16) JSO 6 BSO +18 (0,64) BCC +12 (0,26) par TINKA'S BOY (NL) (kwpn)
- 2014 ECUME DE LA POMME, f. - ISO 125 (20) BSO +16 (0,58) par CLAPTON (DE) (holst)
- 2021 **LILI DE LA POMME**, (14 avril), f., al fon - BSO +23 (0,40) par COMME IL FAUT (DE) (westf) - Calvados, M. GEERT BAERTSOEN

NALA DU MAZET (sfa) bai 2001 ÉLEVÉE DANS LE NORD - M. JEAN-MARC BOUCHEZ

- par KANNAN (NL) (kwpn) et EGLANTINE D'ELLE (sfa) par ROSIRE (sfa) et FOLIE BERGERE (sfa) par IBRAHIM
ISO 118 (09) **JSO 5 BSO** +12 (0,62) - Mise à la reproduction en 2017
2021 **LOVELY NALLIERE**, (3 avril), f., bai f. - BSO +12 (0,38) par OSCAR DES FONTAINES (sfa) - Saône-et-Loire, Mme AMELIE PUGEAUT
2022 Sans renseignement de OSCAR DES FONTAINES (sfa)

NALLOWEEN LOVER (sfa) al bru 2001 ÉLEVÉE DANS LA DROME - M. DANIEL DESMEURE

- par EL PASO PLATIERE (sfa) et RYTHMIC DE RAHO (sfa) par PEEPING TOM A (aa) et JUANITA (sfa) par NABCOR DE FONDELYN (*aa*)
Mise à la reproduction en 2004
2005 REQUIEM LOVER (sfa), h. - ISO 137 (12) BSO +6 (0,58) par KAOLIN D'ELLE (sfa)
2016 GHOST LOVER, h. par ACANTUS GK (DE) (bywbl) - Etalon
2021 **LITTLE BIG HORN**, (11 avril), m., bai - BSO +5 (0,37) par NEGUS DE TALMA (sfa) - Landes, Mme LUDIVINE SOHLER
2022 Sans renseignement de COOPER VD HEFFINCK (DE) (holst)

NALOUBETTE DES CONTES (sfa) bai 2001

- ÉLEVÉE EN ILLE-ET-VILAINE - M. JEAN-RENE BOHEAS
par BALOUBET DU ROUET (sfa) et HYACINTH DU MURIER (sfa) par LE TOT DE SEMILLY (sfa) et BRIZE DU MURIER (sfa) par GALOUBET A (sfa)
ISO 108 (05) **JSO 4 BSO** +12 (0,66) - Mise à la reproduction en 2007
2008 UTWO DE LA THIAUNAIS (sfa), h. - ISO 136 (19) BSO +15 (0,60) par APACHE D'ADRIERS (sfa)
2009 VINO, h. - ISO 124 (15) BSO +12 (0,61) par APACHE D'ADRIERS (sfa)
2011 QUIQUI Z (z), m. - ISO 120 (21) BSO +7 (0,57) par QUINTAGO I (DE) (holst)
2013 DALIDADA, f. - ISO 134 (19) BSO +19 (0,59) BCC +9 (0,26) BDR +1 (0,29) par KANNAN (NL) (kwpn)
2021 **LEVIOSA DU GARUN**, (9 juin), f., noimel - BSO +11 (0,28) par PRINZ CLINTUS (DE) (holst) - Ille-et-Vilaine, M. MAXIME DUVAL
2022 Sans renseignement de EL BARONE 111 Z (BE) (z)

NANA DU VERRON (sfa) bai 2001 ÉLEVÉE DANS LE CALVADOS - Mme SOPHIE DELPORTE

- par ARPEGE PIERREVILLE (sfa) et FARAH DE LA VALLEE (sfa) par NARCOS II (sfa) et HOMELIA (sfa) par ARTHY (sfa)
Mise à la reproduction en 2006
2007 TEXAS DU VERRON (sfa), h. - ISO 125 (17) BSO +13 (0,59) par DIAMANT DE SEMILLY (sfa)
2008 URJA DU VERRON (sfa), f. - ISO 122 (18) BSO +6 (0,56) par MIAMI DE SEMILLY (sfa)
2021 **LE V'LA DU VERRON**, (2 juin), m., baicer - BSO +10 (0,28) par BORNTHIS WAY CHAPELLE - Calvados, Mme SOPHIE DELPORTE

NANCY DE BAUSSY (sfa) bai 2001 ÉLEVÉE DANS LE CALVADOS - M. THIERRY NAVET

- par FETICHE DU PAS (sfa) et OBSIDIENNE III (sfa) par HISTRION (sfa) et FIDJI (sfa) par SURIOSO (sfa)
ISO 121 (08) **JSO 4** - Mise à la reproduction en 2015
2021 **LITTLE DES VIGNES**, (20 mai), f., bai - BSO +1 (0,39) par ONCLE POL (sfa) - Jura, M. DAVID NICOLAS

NANCY JO (sfb) alezan 2001 ÉLEVÉE EN SAONE-ET-LOIRE - M. JEAN-FRANCOIS DANTON

- par PEGASE GERBAUX (sfa) et ELLE (BE) (bwp) par FERDIGANO (han) et QUINA LEONIA (se) par HILMAN (se)
Mise à la reproduction en 2004
2017 **HELLO JO**, (1 juin), m., bai - BSO +5 (0,39) BDR +4 (0,25) par CONTENDRO (DE) (holst) - Loire, M. JEAN-FRANCOIS DANTON

NANDA DE BARACHY (sfb) alezan 2001 ÉLEVÉE DANS L'ALLIER - M. GEORGES PROBST

- par KSAR SITTE (BE) (sbs) et HUPPE DE BARACHY (sfb) par TENOR DE LA COUR (sfa) et GISQUETTE DU BOSQUEAU (BE) (sbs) par SERPOLET DU MONT (sfa)
ISO 131 (07) **JSO 6 BSO** +6 (0,56) - Mise à la reproduction en 2020
2021 **LADYHAWKE DE LA COUR**, (13 mai), f., bai - BSO +7 (0,25) par GRANDORADO TN (NL) (kwpn) - Allier, M. FRANCK BAUER

NANDALME (sfa) bai 2001 ÉLEVÉE DANS LE FINISTERE - M. CLAUDE CHRISTIAN KERVAN

- par LANDO (DK) (dwb) et BALI DES SALINES (sfa) par ALME (sfa) et THISBE DES SALINES (sfa) par NARCOS II (sfa)
ISO 138 (09) **BSO** +12 (0,60) - Mise à la reproduction en 2015
2021 **LIPSTICK DE KERGOET**, (11 avril), m., bai - BSO +16 (0,39) par VAGABOND DE LA POMME (BE) (sbs) - Morbihan, M. RENE LEMAITRE
2022 Sans renseignement de PEGASE VAN'T RUYTERSOF (BE) (bwp)

NANNIG DE LIVINOT (sfa) alezan 2001 ÉLEVÉE DANS LE FINISTERE - M. BRENDAN LE MENN

- par APOLLON DU ROC (sfa) et UZENN DE LIVINOT (sfa) par URIEL (sfa) et FINE FLEUR A (sfa) par NICKEL (*aa*)
Mise à la reproduction en 2013
2020 **KALI DE LIVINOT**, (28 novembre), f., bai par VIZIR DU REVERDY - Finistère, M. BRENDAN LE MENN
2021 **LUSENN DE LIVINOT**, (21 mai), f., bai - BSO +6 (0,23) par EVREST DE LA HAIE - Finistère, M. BRENDAN LE MENN
2022 Sans renseignement de MALOUBET DE PLEVILLE (sfa)

NANNINI GAMBA (DE) (old) bai f. 2008 - SOI numéro 1569544396 - GESTUET LEWITZ

- par NINTENDER (NL) (kwpn) et SOMEONE (oes) par COME ON (DE) (holst) et SANTINA (old) par QUILLON Z (old)
Mise à la reproduction en 2016
2021 **L'ESPOIR DU CLOCHER**, (24 mai), m., bai - BSO +11 (0,34) par CASALL (DE) (holst) - Bas-Rhin, M. YVES DEBES
2022 Sans renseignement de CASALL (DE) (holst)

NANNY DES HAYETTES (sfa) gris 2001 ÉLEVÉE DANS L'EURE - HAR. DES HAYETTES

- par ADELFO (BR) (fsf) et GRANNY D'ALCI (sfa) par JOUAN DE FRELY (aa) et RUSE DU MOULIN (sfa) par FAN D'ESPIENS (aa)
ISO 144 (10) **JSO 4 BSO** +4 (0,63) - Mise à la reproduction en 2012
2016 GEM TWIST LA BREVIE, f. - ISO 125 (21) BSO +10 (0,55) par TOBAGO CHEVRIER
2021 **LOKI LA BREVIE**, (31 mai), m., bai - BSO +11 (0,31) par BALISSIMO (DE) (old) - Ain, M. JEROME RINGOT, Mme LISA RINGOT
2022 Sans renseignement de LAMM DE FETAN (sfa)

NANOOKE DE CANNY (sfa) bai 2001 ÉLEVÉE DANS L'OISE - Mme LAURENCE MARTINOT

- par EASY BOY (sfa) et VYSIA D'AUBRY (sfa) par J'T'ADORE (sfa) et LYSIA (sfa) par URIEL (sfa)
Mise à la reproduction en 2005
2021 **LULLABY CHANEBIERE**, (14 juin), f., al bru - BSO +10 (0,29) par CANABIS D'ALBAIN - Creuse, Mme EMILIE MILLE
2022 Sans renseignement de GOOD PLEASURE SEMILLY

NANOU DES METS (sfa) bai 2001 ÉLEVÉE DANS LE JURA - M. JEAN RENNER

- par TRESOR DU RENOM (ac) et FLEURD'OR DES METS (sfa) par OR DE CROUPTON (sfa) et BETTY DE PARCEY (sfa) par QAIM DE LA FORET (sfa)
ISO 109 (14) - Mise à la reproduction en 2014
2021 **LUNIKSTAR DES ULMES**, (16 mai), f., noipan - BSO +5 (0,39) BCC +3 (0,22) BDR +2 (0,26) par CONTENDRO (DE) (holst) - Maine-et-Loire, M. OLIVIER COUVE, Mme FRANCOISE COUVE

NANOU D'ESPOIR

(sfa) alezan 2001 ÉLEVÉE EN VENDEE -
M. JAMES GINDREAU et Mme ELISABETH GINDREAU
par FADGIO DU HILL (sfa) et FLEUR D'ESPOIR (sfa)
par MILL POND (ps) et ISLANDE D (sfa) par DOUBLE ESPOIR (sfa)
Mise à la reproduction en 2012
2017 HOPE D'ESPOIR, f. - ICC 123 (21) par QUASOAR TAME (sfa)
2021 L'ESPOIR, (11 mai), m., alezan - BSO +2 (0,30)
par STARTER DE LAGACHE (sfb) - Vendée,
M. THOMAS GINDREAU
2022 Sans renseignement de STARTER DE LAGACHE (sfb)

NANOUTCHA

(sfa) bai f. 2001 ÉLEVÉE EN INDRE-ET-LOIRE -
M. FREDERIC LANTIER
par GOLD DE BECOURT (sfa) et NATACHA DE POCE (aa)
par FARITCHOU (aa) et ORANGERAIE (ps) par HAUBAN (ps)
Mise à la reproduction en 2004
2009 VENIVINCI DE LA BRIDE, h. - ISO 121 (16) BSO +10 (0,60)
par NERVOSO (sfa)
2021 LANOUTCHA DE LA BRIDE, (15 juin), f., noipan -
BSO +3 (0,28) par GENTLEMAN D'ELLE - Maine-et-Loire,
M. BERNARD VILAIN, Mme NELLY VILAIN,
Mme MARION BOURDONCLE
2022 Sans renseignement de GENTLEMAN D'ELLE

NAOMI

(sfa) gris 2001 ÉLEVÉE DANS LE CALVADOS -
E.A.R.L. HARAS DE LA GISLOTTERIE
par PAPILLON ROUGE (sfa) et DAME RICARD (sfa)
par LAUDANUM (ps) et FIDELITE A (fsf) par ARLEQUIN (*aa*)
BSO +4 (0,58) - Mise à la reproduction en 2006
2015 FOLLE AVOINE, f. - ISO 137 (21) BSO +11 (0,57)
par DANDY DU PLAPE (sfa)
2021 LOUEDIG DES CAPS, (2 juin), m., alezan - BSO +13 (0,32)
par BY CEIRA D'ICK - Côtes-d'Armor,
Mme LAURENCE GUINARD, M. FELIX GUINARD

NAOMI DE LIZERNE

(sfa) bai 2001 ÉLEVÉE DANS LE DOUBS -
M. JEAN-MARIE PIQUEREZ
par FASTOUREL DU CAP (sfa) et JAINA DE LIZERNE (sfa)
par TOTOUCHE DU BANNEY (sfa) et ASIE DE L'ORAIN (sfa)
par QAIM DE LA FORET (sfa)
ISO 124 (11) - Mise à la reproduction en 2004 - Morte en 2021
2020 KAMPALA DE LIZERNE, (11 mai), m., al fon - BSO +2 (0,30)
par UNITE COURCELLE (sfa) - Doubs, M. THOMAS PIQUEREZ

NAOMIE DES SAUGETS

(sfa) bai f. 2001
ÉLEVÉE EN SAONE-ET-LOIRE - M. MARTIAL CHAVET
par LE TOT DE SEMILLY (sfa) et PETRA (sfa) par JOAD (aa)
et ISCHIA (sfa) par CALMAR DU PONCEL (sfa)
Mise à la reproduction en 2009
2013 DIRKA DES SAUGETS, f. - ISO 122 (19) BSO +7 (0,57)
par DROP DES VARENNES (sfa)
2016 GALOUBETTE SAUGETS, f. - ISO 123 (21) BSO +14 (0,53)
par QCLASSIC BOIS MARGOT (sfb)
2021 LIGNEE SAUGETS, (5 mai), f., gris - BSO +8 (0,37)
par NORMAN PRE NOIR (sfa) - Saône-et-Loire,
M. MARTIAL CHAVET
2022 Sans renseignement de VAGABOND DE LA POMME (BE) (sbs)

NAONED

(sfa) alezan 2001 ÉLEVÉE EN ILLE-ET-VILAINE -
M. ADRIEN MABY
par OBERON DU MOULIN et VEGA D'OLGY (sfa) par JALISCO B (sfa)
et IXIA C (sfa) par SANS SOUCI (sfa)
ISO 124 (08) - Mise à la reproduction en 2012
2013 DREAMSTAR BECHEREAU, h. -
ISO 107 (18) BSO +10 (0,59) ICC 127 (19) par QUICK STAR (sfa)
2021 LILY ALPHA, (21 juin), f., bai - BSO +8 (0,23)
par GRANDORADO TN (NL) (kwpn) - Sarthe,
M. ADRIEN MABY

NAPOLI DU PRIOLET

bai 2001 ÉLEVÉE EN SAONE-ET-LOIRE -
M. FERNAND VUILLET
par FLAMBEAU DUPRIOLET (sfa) et REINE Z (se) par REX Z (han)
et DOUCE DU PRIOLET (sfa) par ABDULLAH (CA) (trak)
ISO 136 (16) **BSO** +5 (0,57) - Mise à la reproduction en 2019
2021 LILI ISLAND DE TYR, (5 avril), f., al fon - BSO +9 (0,33)
par CARTANI (DE) (holst) - Ain, Dr. Vét. JOANNES DEBOT
2022 Sans renseignement de CRISTALLO (DE) (westf) et de FIRTH
OF LORNE (DE) (han)

NAP'ONE

(sfa) bai 2001 ÉLEVÉE DANS LE MAINE-ET-LOIRE -
M. PATRICE MILLOT
par AVEC ESPOIR (sfa) et COUSUE MAIN (sfa)
par QUIDAM DE REVEL (sfa) et QUELLE FOLIE (sfa) par KAPOC (sfa)
ISO 131 (07) **JSO** 6 **BSO** +1 (0,64) - Mise à la reproduction en 2004
2009 VIDY ONE, f. - ISO 123 (19) BSO +8 (0,60)
par OLALA DE BUISSY (sfa)

2021 LOUPIAC DE KERIAN, (19 juin), f., alezan - BSO +12 (0,28)
par HORNET DES GRANGES - Morbihan,
E.A.R.L. KERIAN EQUITATION

NARCISSE D'ESPOIR

(sfa) al bru 2001 ÉLEVÉE DANS LA MANCHE -
M. JEAN HELARY et Mme CHRISTIANE HELARY
par ROSIRE (sfa) et DOCILE D'ESPOIR (sfa)
par QUOUGLOF ROUGE (sfa) et TOPAZE D'ESPOIR (sfa)
par MUGUET DU MANOIR (sfa)
ISO 132 (10) **JSO** 4 **BSO** +9 (0,62) - Mise à la reproduction en 2017
2021 LENNON MAESTRO SAHRR, (28 mai), m., alezan -
BSO +16 (0,38) par CANDY DE NANTUEL - Puy-de-Dôme,
Mme CLOTHILDE PARET
2022 Sans renseignement de EDEN DU ROUET

NARCISSE DU PRINTEMPS

(sfb) bai 2001
ÉLEVÉE EN MEURTHE-ET-MOSELLE - M. CEDRIC AUBRY
par DONALD ROUGE II (sfa) et COMETE DE HALEY (sfb)
par OUPALA DU PLAIN (sfa) et TAMARA DE MINORVIL (cs)
par ROALTY (aa)
ISO 113 (15) - Mise à la reproduction en 2020
2021 LOVELY HEART MARLEA, (17 mai), f., bai
par SUNDAY DE RIVERLAND (sfb) - Moselle,
Mme LEA BODELOT

NARITA

(sfa) bai 2001 ÉLEVÉE EN VENDEE -
Comtesse MARIE-CHRISTINE WALEWSKA DE ROUGE
par CALVARO (DE) (holst) et CAIFFA V (sfa)
par PRELUDE DE CHEUX (sfa) et TCHERNAIA (sfa)
par MAZARIN V (sfa)
ISO 145 (13) **JSO** 5 **BSO** +15 (0,63) **ICC** 118 (08) -
Mise à la reproduction en 2015
2021 LUPIN DE LA CHEZINE, (14 mars), m., bai f. - BSO +19 (0,33)
par CICAIVE DU TALUS - Loire-Atlantique,
E.A.R.L. ELEVAGE DE LA CHEZINE
2022 Sans renseignement de QUARTZ ROUGE (sfa)

NARNIA (DE)

(holst) gr tru 1998 ÉLEVÉE EN ALLEMAGNE -
HV numéro 210219098 - MME SUSANNE MOELLER
par CASSINI I (DE) (holst) et ATTENTION (holst)
par REBEL Z (DE) (han) et KAUTION (holst) par ROMAN (DE) (holst)
BSO +2 (0,53) - Mise à la reproduction en 2007
2005 DARIUS Z (BE) (z), m. - ISO 129 (13) BSO +9 (0,53)
par DANIELZO Z (z)
2008 UPPECUT DE BETHUNE (sfb), f. -
ISO 140 (16) **JSO** 5 **BSO** +14 (0,61)
par QUIDAM DE REVEL (sfa)
2016 GRENADE DE BETHUNE, f. - ISO 120 (21) BSO +14 (0,50)
par BANDRO BOY DE BETHUNE
2017 HELTIC DE BETHUNE, m. - BSO +11 (0,46)
par CANDY DE NANTUEL - Etalon
2021 LORD DE BETHUNE, (1 août), m., bai -
BSO +10 (0,38) BCC +6 (0,21) BDR +5 (0,25)
par CONTENDRO (DE) (holst) - Calvados,
M. DANIEL DORMAELS
2022 Sans renseignement de CANDY DE NANTUEL

NATALIA (GB)

(aes) gris 2007 ÉLEVÉE EN GRANDE-BRETAGNE -
AES numéro 7016177 - M. A. HOLDEN et MME J. HOLDEN
par COR NOAR (oes) et LA TANITA (oes) par LANDOR S (DE) (old)
et TAKATJA (oes) par GODEHARD (DE) (han)
ISO 108 (18) - Mise à la reproduction en 2019
2020 KENTUKY LA FURIE, (6 mai), m., alezan - BSO +6 (0,36)
par NERVOSO (sfa) - Calvados, Mme SANDY MAIRIE,
M. PHILIPPE DEVRIES
2021 LISTER FLY LA FURIE, (5 mai), m., aubere
par MR FLY DE LANDETTE (sfa) - Calvados,
M. PHILIPPE DEVRIES, Mme SANDY MAIRIE
2022 Sans renseignement de TROCADERO MAINE BLANC (sfa)

NATANAEL DU PONTREAU

(sfa) alezan 2001
ÉLEVÉE EN VENDEE - M. ALEXIS ORE
par EXPERIO (sfa) et FLICK FLACK (ps) par PURE HASARD (ps)
et GIRALKEINO (ps) par KAUTOKEINO (ps)
Mise à la reproduction en 2003
2004 QUARDERO D'OREAL (sfb), h. - ICC 124 (09) JCC 5
par CARDERO (DE) (holst)
2012 CATOKI, h. - ISO 142 (21) BSO +10 (0,58) BCC +5 (0,27)
par KANNAN (NL) (kwpn)
2015 FUTE D'OREAL, h. - ISO 125 (21) BSO +8 (0,53)
par UP TO YOU (sfa)
2021 LATINO DEM, (27 mai), m., alezan - BSO +3 (0,35)
par UNTOUCHABLE (NL) (kwpn) - Loire-Atlantique,
E.A.R.L. DOMAINE EQUESTRE DE MONNIERES
2022 Sans renseignement de EL BARONE 111 Z (BE) (z)

NATASHA (sfa) alezan 2001 ÉLEVÉE DANS LE CALVADOS - STAR STUD FARM LIMITED

par QUIDAM DE REVEL (sfa) et CAPRICE D'IFRANE (sfa)
par GALOUBET A (sfa) et IFRANE (*ac*)
par CHATEAU DU DIABLE (ps)

BSO +7 (0,55) - Mise à la reproduction en 2006

2009 VANGOG DU MAS GARNIER, m. - ISO 170 (21) JSO 6 BSO +27 (0,60)
par WINDOWS VH COSTERSVELD (BE) (bwp) - Etalon

2021 LA CLASSE RB, (6 mai), m., bai f. - BSO +10 (0,21)
par EL BARONE 111 Z (BE) (z) - Manche,
S.A.S. RICHARD BREUL LA CALECHE
LORDAM HELLERLING, (3 juin), m., bai - BSO +16 (0,38)
par WINDOWS VH COSTERSVELD (BE) (bwp) - Moselle,
S.A.S. GURU INVEST GURU INVEST,
S.A.R.L. NH ENTREPRISES SPRL NH ENTREPRISES

NATHALIA DES AURES (sfa) alezan 2001
ÉLEVÉE DANS LA DROME - M. JEAN-FRANCOIS BASSE

par ROX DE LA TOUCHE (sfa) et ETEKERE (sfa)
par KAN VIENS TU (sfa) et JAVOTE DE LORIAIS (ac)
par KEEN LOOK (ps)

ISO 109 (10) - Mise à la reproduction en 2017

2021 LANCOME, (14 mai), f., alezan - BSO +5 (0,28)
par FARZACK DES ABBAYES - Cantal,
Association ASSOC MAISON FAMILIALE RURALE MFR
SAINT-FLOUR

NATIVE DE LA FOSSE (sfa) bai 2001 ÉLEVÉE DANS LA MANCHE - G.A.E.C. GUILLARD CARNET

par DENARD (sfa) et VERBOISE II (sfa) par GUILLAUME TELL (sfa)
et GERBOISE (sfa) par AMOUR DU BOIS (sfa)

ISO 103 (06) - Mise à la reproduction en 2018

2021 LAOS DES FONTAINES, (8 juin), m., bai - BSO +2 (0,23)
par CONTE BELLINI (DE) (westf) - Morbihan,
Mme NOLWENN AUDRAN

2022 Sans renseignement de CONTE BELLINI (DE) (westf)

NATIVE DE LA VIGNE (sfa) noipan 2001

ÉLEVÉE DANS LE CALVADOS - M. JACQUES VILLOTTE

par GENTLEMAN PLATIERE (sfa) et VALSE BRUNE IV
par GENTIL PIERRE (*aa*) et NOTE BRUNE (tf) par MALEFAIM (ps)

ICC 130 (09) - Mise à la reproduction en 2004

2014 BLACK PEARL Z (z), m. - ICC 138 (21)

par BLACK JACK (DE) (westf)
2021 LOUSTIK DE LA VIGNE, (4 avril), m., bai f. -
BSO +5 (0,39) BCC +22 (0,23) BDR +1 (0,25)
par DIARADO (DE) (holst) - Calvados, M. LUCIEN VILLOTTE

2022 Sans renseignement de ARKO (DE) (old)

NATIVE DE NESQUE (sfa) bai 2001 ÉLEVÉE DANS LE CALVADOS - M. DIDIER LALONDE

par DUC DU HUTREL (sfa) et BABOUCHE (sfa) par FEU SACRE (sfa)
et OCEANE D'ELLE (sfa) par TANAEL (sfa)

ISO 122 (08) - Mise à la reproduction en 2018

2018 INVICTUS DU RCT, (7 décembre), m., bai - BSO +7 (0,39)
par PRESIDENT (NL) (kwpn) - Réunion, M. NABEEL PATEL,
M. LOUCKMAN LOCATE

NATIVE DE QUELENNEC (sfa) bai 2001

ÉLEVÉE DANS LE FINISTÈRE - E.A.R.L. LE BERRE

par MELKIOR DU MONTOIS (sfa) et UNE FLEUR DE MAI (sfa)
par LE PLANTERO (sfa) et QUINCY LUOTAISE (sfa)
par IN CHALA A (sfa)

Mise à la reproduction en 2004

2010 AUSMOSE DE QUELENNEC, f. - ISO 132 (20) BSO +4 (0,60)
par SHOUPPYDAM DES HORTS (sfa)

2021 LOUKOUM ALS, (8 mai), m., bai - BSO +4 (0,26)
par BUSH VD HEFFINCK (BE) (bwp) - Finistère,
M. ALEXANDRE LE STUM

2022 Sans renseignement de WINDOWS VH COSTERSVELD (BE) (bwp) et de CICAVE DU TALUS

NATIVE DE VERLIN (sfa) bai 2001 ÉLEVÉE DANS LE NORD -

M. FRANCIS LECLERCQ

par ALFA D'ELLE (sfa) et CYBELE DE VERLIN (sfa)
par LORD ROUSSETIERE (sfa) et PERLE DU MOULIN III (sfa)
par HEPSON DU MONTOIS (sfa)

Mise à la reproduction en 2004

2021 LESPOIRS DES SABLONS, (11 mai), m., bai - BSO +2 (0,34)
par SUNDAY DE RIVERLAND (sf) - Eure,
M. FRANCK MANCHON

NATIVE DU MOULIN (sfa) alezan 2001 ÉLEVÉE DANS LA MANCHE -

M. HENRI DELAUNAY

par GUNTER D'HERBAGE (sfa) et FLORA DE SCIOTOT (sfa)
par SOCRATE DE CHIVRE (sfa) et QUASSIA CHAUSSEE (sfa)
par KALOR DU BOCAGE (sfa)

ISO 115 (05) **BSO** +6 (0,62) - Mise à la reproduction en 2006

2008 UP DAISY DE SULLY (sfa), f. -
ISO 150 (17) BSO +24 (0,60) ICC 116 (12) JCC 4
par MYLORD CARTHAGO (sfa)

2009 VANINA DE SULLY, f. -
ISO 140 (15) JSO 6 BSO +19 (0,61) ICC 109 (13) JCC 4 BCC +10
(0,32) par MYLORD CARTHAGO (sfa)

2021 LOUKOUM DE SULLY, (19 mai), f., alezan - BSO +12 (0,30)
par ELDORADO D'ELLE - Calvados, M. MIGUEL RAILLE,
Mme CELINE SOETE RAILLE

NATIVE PLATIERE (sfa) al fon 2001 ÉLEVÉE DANS LA MANCHE - M. S.C.E.A. LEFORESTIER et Mme EDITH LEFORESTIER

par ROSIRE (sfa) et SISI PLATIERE (sfa) par GRAND VENEUR (sfa)
et ETOILE (sfa) par TANAEL (sfa)

ISO 133 (06) **JSO** 5 **BSO** +4 (0,66) - Mise à la reproduction en 2007

2021 LEMONCELLO, (26 février), m., alezan - BSO +14 (0,39)
par CANDY DE NANTUEL - Charente,
Dr. Vét. MATTHIEU CREMOUX

2022 Sans renseignement de POPSTAR LOZONAIS (sfa)

NATOUCHKA DE L'AMONT (sfa) bai 2001 ÉLEVÉE DANS L'AIN - M. DANIEL BLANC

par ELAN DE LA COUR (sfa) et SAINTE NITOUCHE II (sfa)
par PONTOUX (ps) et TENEBREUSE II (sfa) par MAROC (*aa*)

ISO 141 (07) **JSO** 6 **BSO** +5 (0,61) - Mise à la reproduction en 2014

2021 LYRAE DE THORNE, (8 avril), f., bai - BSO +11 (0,38)
par ANDIAMO SEMILLY - Meurthe-et-Moselle,
Mme AURORE LANG

2022 Sans renseignement de QUEL HOMME DE HUS (DE) (holst)

NATURE DU TAILLIS (sf) alezan 2001

ÉLEVÉE DANS LES ARDENNES - Mme JOELLE SOYEZ COMPANT

par FIRST DE LAUNAY (sfa) et CALINE DE TRAIRES (sf)
par RUBIS ROUGE (sfa) et SIRENE DE TRAIRES (cs)
par CAPRICE D'HERCLAT (sfa)

Mise à la reproduction en 2007

2021 LADY DE ST GEORGES, (1 juin), f., baicr - BSO +9 (0,26)
par GROOVY SEMILLY - Aisne, Mme CELINE RAVAUX

NATURELLE DES CABANES (sfa) bai 2001

ÉLEVÉE DANS LES DEUX-SEVRES - M. JEAN-FRANCOIS COURSAUD

par QUIDAM DE REVEL (sfa) et JADE DE L'ERDRE (sfa)
par DOUBLE ESPOIR (sfa) et PICNIK (sfa) par FRA DIAVOLO (ps)

ISO 111 (12) - Mise à la reproduction en 2013

2021 L'AME DU LYS, (15 juin), f., bai - BSO +4 (0,28)
par PRINZ CLINTUS (DE) (holst) - Indre,
M. THIERRY RIPOCHE

2022 Sans renseignement de FIDJY OF COLORS (BE) (bwp)

NAUDALIE DES AURS (sfa) bai 2001 ÉLEVÉE DANS LA DROME - M. BERTRAND FONDRAZ

par CAUCALIS (sfa) et DARLING D'ORCHIS (sfa) par NARCOS II (sfa)
et VALIA D'ORCHIS (sfa) par PRESTIGE DE MOENS (sfa)

ISO 129 (11) - Mise à la reproduction en 2015

2017 HAVANE DE ROYAS, (10 mai), f., bai - BSO +8 (0,37)
par VLEUT (NL) (kwpn) - Ardèche, M. REMY SEILLET

NAURA D'ELLE (sf) bai f. 2001 ÉLEVÉE DANS L'AUBE -

M. ROBERT PROST

par DOUBLE D'ELLE (sfa) et DUCHES (cs) par GYVAREQUIN (aa)
et KAREN (oi)

ISO 118 (14) - Mise à la reproduction en 2018

2021 LAGERTHA DU PHARE, (17 août), f., bai - BSO +3 (0,34)
par SUNSHINE DU PHARE (sfa) - Manche,
M. TANCREDE BROHIER

2022 Sans renseignement de SUNSHINE DU PHARE (sfa)

NAVAJOS D'OR (sfa) al fon 2001 ÉLEVÉE EN ILLE-ET-VILAINE -

M. HUBERT LEBRUN

par QUIDAM DE REVEL (sfa) et CHEYENNE D'OR (sfa)
par MUGUET DU MANOIR (sfa) et SELIMAN D'OR (sfa)
par IMAM D'OR (sfa)

BSO +4 (0,61) - Mise à la reproduction en 2003

2004 QUASTOURELLE D'OR (sfa), f. -
ISO 134 (10) JSO 6 BSO +10 (0,61) par ELF D'OR (sfa)

2006 SEABEA SWEET D'OR (sfa), m. -
ISO 138 (15) JSO 5 BSO +3 (0,79) par ELF D'OR (sfa) - Etalon

2013 DAMOISEAU D'OR, m. -
ISO 119 (18) BSO +8 (0,61) BCC +3 (0,29)
par L'ARC DE TRIOMPHE (DE) (old) - Etalon

2021 LASTOUREL D'OR, (5 mai), m., alezan - BSO +13 (0,30)
par FUNKY MUSIC SEMILLY - Ille-et-Vilaine,
E.A.R.L. LEBRUN ECURIE D'OR

2022 Sans renseignement de ANDIAMO SEMILLY

NAYA DE BLANCHIZET

(sfa) bai pie 2001

ÉLEVÉE EN SAONE-ET-LOIRE - M. YVES BERGERON

par DONALD ROUGE II (sfa) et OCEANIDE ETOILEE (sfb)
par DON JUAN (sfa) et ETOILE (cs) par ULRIC DU MADON (sfa)

Mise à la reproduction en 2004

2008 USKY DE BLANCHIZET (sfa), h.
par NORTON DU GRAVANT (sfa) - Etalon2021 **LORD DE BLANCHIZET**, (27 avril), m., bai f.
par KORRIGAN D'OLEN (sfa) - Saône-et-Loire,
M. YVES BERGERON

2022 Sans renseignement de HASCHICH D'ALBAIN

NAYA DE CURAINE

(sfa) bai 2001 ÉLEVÉE EN SAONE-ET-LOIRE -

M. BRUNO GAREZ

par DONALD ROUGE II (sfa) et JALIA DE CURENNES (sfa)
par IF DE MERZE et PEPITA DE VALET (sfa) par IGHSHADE (sfa)

ISO 112 (10) - Mise à la reproduction en 2003

2004 QUMCAT DE CURAINE (sfa), h. - ISO 129 (13) BSO +7 (0,61)
par ROSIRE (sfa)2021 **LUNITED BEST**, (31 mai), m., bai - BSO +6 (0,33)
par UNITED SUNHEUP (sfb) - Jura, M. LUDOVIC MOTILLON,
Mlle MARION CAPDEVILLE

2022 Sans renseignement de QUEL HOMME DE HUS (DE) (holst)

NAYA DE LA LANDE

(sfa) alezan 2001 ÉLEVÉE DANS LA MANCHE -

M. JEAN-LUC LAUNAY

par PAPIILLON ROUGE (sfa) et OTESSSE (sfa) par ET HOP (aa)
et GRENELLE (sfa) par PREMIER ESPOIR (sfa)

ISO 105 (08) - Mise à la reproduction en 2009

2012 CANYA DE LA LANDE, f. - ISO 126 (21) BSO +12 (0,59)
par PADOCK DU PLESSIS (sfa)2021 **LIPSTICK DE LA LANDE**, (15 avril), f., alezan
par SALTO DE L'ISLE (sfa) - Manche,
Mme FRANCOISE DELAROCQUE**NAZCA DU PLAIN**

(sfa) bai 2001 ÉLEVÉE DANS LE CALVADOS -

M. JEAN LEU

par DANDY DU PLAPE (sfa) et HERMIONE DU PLAIN (sfa)
par BOUT D'ZAN II (sfa) et VEGA DU PLAIN (sfa) par HOSPODAR (sfa)ISO 133 (15) **JSO 5 BSO** +6 (0,58) - Mise à la reproduction en 20032021 **LOVELY DES MOTTES**, (26 juin), f., al cui - BSO +7 (0,29)
par ESOPÉ - Manche, M. JOSE DEVAUX**NEBKA DE MARS**

(sfa) alezan 2001 ÉLEVÉE DANS L'ORNE -

S.A.R.L. HARAS DES M

par HARLAY L'ECHENAU (sfa) et GEMINA (sfa)
par RAMIRO (DE) (holst) et URANIA II (sfa) par URIEL (sfa)ISO 126 (06) **JSO 5 BSO** +5 (0,59) - Mise à la reproduction en 20172015 Naissance déclarée (4 juin), f., bai BSO +8 (0,40)
par CANTURO (DE) (holst) - Ain, Mme NICOLETTA PREVISANI**NEBULA**

(sfa) alezan 2001 ÉLEVÉE EN HAUTE-VIENNE -

M. GAETAN COLANTUONO

par QUERCUS DU MAURY (aa) et VELOCE II (sfa)
par GRAND VENEUR (sfa) et ELECTRE II (sfa) par MONCEAUX (ps)ISO 162 (15) **JSO 6 BSO** +13 (0,62) - Mise à la reproduction en 20182021 **LITTLE NEB**, (31 mai), f., alezan - BSO +15 (0,33)
par QUEL HOMME DE HUS (DE) (holst) - Bouches-du-Rhône,
E.A.R.L. ECURIES MASTEVA

2022 Sans renseignement de IMPACT D'IZKAY

NECKLACE PEARL

(sfa) alezan 2001 ÉLEVÉE DANS L'ORNE -

M. BERNARD BOUTEILLER

par BALOUBET DU ROUET (sfa) et VENEZIE DU LUC (sfa)
par PRELUDE DE CHEUX (sfa) et LOZERE (sfa)

par DANDY DU BERARD (sfa)

ISO 118 (12) **BSO** +2 (0,60) - Mise à la reproduction en 20152021 **L'EXTASE DE LA VOIRE**, (1 juillet), m., alezan -
BSO +13 (0,38) par CICERO Z (BE) (z) - Haute-Marne,
M. FRANCOIS MERIAUX

2022 Sans renseignement de LE TOT DE SEMILLY (sfa)

NEDJMA DU PRAIRIAL

(sfa) bai 2001 ÉLEVÉE EN GIRONDE -

Mme MARIE-PIERRE CLEMENSAC

par SHOGOUN II (sfa) et BIPSKAYA (sfa) par KAYACK (sfa)
et GIPSY (sfa) par VENT TERRIBLE (sfa)ISO 152 (11) **JSO 6 BSO** +8 (0,67) - Mise à la reproduction en 20042005 RITAL DES CAULINS (sfa), h. -
ISO 138 (12) **JSO 6 BSO** +10 (0,61) par DORSAY (sfa)2009 VICTORIO DES CAULINS, h. -
ISO 143 (19) **JSO 6 BSO** +13 (0,61)
par IDEAL DE LA LOGE (sfa)2021 **LE CONTE DES CAULINS**, (13 mai), m., bai - BSO +11 (0,26)
par CONTE BELLINI (DE) (westf) - Lot-et-Garonne,
E.U.R.L. FAULOCAM

2022 Sans renseignement de COOPER VD HEFFINCK (DE) (holst)

NEFERTARI DE MARS

(sfa) bai f. 2001 ÉLEVÉE DANS L'ORNE -

S.A.R.L. HARAS DES M

par GALOUBET A (sfa) et GERYLE (sfa)
par BERYL DE LA LANDE (sfa) et GERBE D'OR (sfa)

par STARTER (sfa)

BSO +3 (0,63) - Mise à la reproduction en 20042005 ROANNE DE MARS (sfa), f. - ISO 151 (14) **JSO 6 BSO** +20 (0,61)
par KANNAN (NL) (kwpn)2006 SOURAYA D'ARGENT (sfa), f. - ISO 135 (15) **BSO** +14 (0,61)
par DOLLAR DELA PIERRE (sfa)2011 BOTTICELLI D'ARGENT, h. -
ISO 131 (16) **BSO** +10 (0,60) **BCC** +10 (0,27)
par KANNAN (NL) (kwpn)2012 CANNAN D'ARGENT, m. -
ISO 122 (18) **BSO** +10 (0,58) **BCC** +10 (0,27)
par KANNAN (NL) (kwpn)2021 **LAIKANN DU REPAIRE**, (4 mai), f., bai cl -
BSO +12 (0,41) **BCC** +10 (0,27) par KANNAN (NL) (kwpn) -
Charente, Mme MURIEL BARANGE**NEFERTARI DIMAVI**

(sfa) bai 2001 ÉLEVÉE DANS L'ALLIER -

M. PHILIPPE DUNAUD

par NARCOS II (sfa) et SCARLETT V (sfa) par RAA (sfa)
et ATALANTE D (sfa) par FORT NATIONAL (ps)

ISO 122 (10) - Mise à la reproduction en 2012

2021 **LOKI DIMAVI**, (15 mai), m., bai - BSO +4 (0,39)
par QUILVARO DE LYR (sfa) - Allier, M. PHILIPPE DUNAUD**NEFERTITI MINOTAIS**

(sfa) alezan 2001

ÉLEVÉE DANS LES COTES D'ARMOR - M. DIDIER LEMOINE

par ELAN DE LA COUR (sfa) et FELINE DU DOUIT (sfa)
par MATADOR DU BOIS (sfa) et ALIENOR II (sfa) par NERA IV (sfa)ISO 133 (08) **JSO 5 BSO** +7 (0,61) - Mise à la reproduction en 20092013 DAKOTA LA HUBERT, m. - ISO 129 (19) **BSO** +12 (0,59)
par AIR JORDAN (DE) (old)2021 **LONDON LA HUBERT**, (5 mai), m., bai - BSO +9 (0,39)
par UTRILLO VD HEFFINCK (BE) (bwp) - Manche,
Mme VIRGINIE SOULIE

2022 Sans renseignement de CONTE BELLINI (DE) (westf)

NEFRET DE LEYSSINS

(sfa) bai 2001

ÉLEVÉE DANS LE TARN-ET-GARONNE - Mme ANNY LASCAUX

par HOBBY DE LA CENSE (sfa) et BEYLIE DE LEYSSINS (sfa)
par GRAND D'ESCLA (sfa) et MARMIGA (tf) par UCIANO (tf)

Mise à la reproduction en 2012

2021 **LAMBRUSCO JOYENVAL**, (24 juin), m., bai -
BSO +2 (0,32) **BCC** +10 (0,26) par JAGUAR MAIL (sfa) - Gers,
Mme NATHALIE PRIYMENKO**NEIGE DE BACON**

(sfa) bai 2001 ÉLEVÉE EN GIRONDE -

Mme FLORENCE COUPERIE

par LUX Z (DE) (han) et VELLEDA DU HEUP (sfa)
par PLEIN D'ESPOIR IV (sfa) et JALNA (sfa) par ET HOP (aa)ISO 135 (08) **JSO 6 BSO** +8 (0,65) - Mise à la reproduction en 20092011 BERLIOZ DU LYS, h. - ISO 120 (17) **BSO** +16 (0,57)
par OGANO SITTE (BE) (sbs)2013 DAHEY DU LYS, m. -
ISO 140 (20) **BSO** +20 (0,59) **BCC** +2 (0,26)
par DIAMANT DE SEMILLY (sfa)2017 EVASION DU LYS Z (z), m. - BSO +12 (0,33)
par ESCAPE Z (BE) (z) - Etalon2021 **LAUTNER DU LYS**, (9 juin), m., alezan - BSO +11 (0,36)
par VDL SHERATON (DE) (kwpn) - Indre,
M. THIERRY RIPOCHE

2022 Sans renseignement de CABACHON (DE) (holst)

NEIGE DES ETISSES

(sfa) bai f. 2001 ÉLEVÉE DANS LA MANCHE -

M. JEAN-FRANCOIS BATILLAT et Mme CORINNE LEFEBVRE

par QUICK STAR (sfa) et FLUSHE DES ETISSES (sfa)
par JALISCO B (sfa) et VALETTE D'OR (sfa) par POT D'OR (ps)ISO 120 (11) **BSO** +3 (0,61) - Mise à la reproduction en 20142021 **LORD DU MONT D'ETRIER**, (16 mai), m., bai - BSO +10 (0,32)
par QUEL HOMME DE HUS (DE) (holst) - Savoie,
Mme MYRIAM MARIN**NEIGE DU CATELET**

(sfa) alezan 2001 ÉLEVÉE DANS LA MANCHE -

M. CHARLES HAIZE

par ULIOR DES ISLES (sfa) et DELPHYE (sfa) par LE CONDEEN (sfa)
et SOIE D'AURORE (sfa) par GALOUBET A (sfa)

ISO 101 (07) - Mise à la reproduction en 2016

2020 **KIPLING DU CATELET**, (25 juin), m., alezan -
BSO +8 (0,39) **BCC** +4 (0,25) par MYLORD CARTHAGO (sfa) -
Calvados, M. JOSE ANTOINE PELTIER

NEIKA DU TALUS

(sfa) alezan 2001 ÉLEVÉE DANS LA MANCHE - M. JACQUES LE BOEDEC et Mme CATHERINE LE BOEDEC
par VOLTAIRE (DE) (han) et IDOLE DU TALUS (sfa)
par NARCOS II (sfa) et CARLA D'INCOVILLE (sfa) par QUINIOU (sfa)
BSO +6 (0,59) - Mise à la reproduction en 2004
2006 SAPHIR DU TALUS (sfa), m. - ISO 156 (17) BSO +24 (0,59)
par DIAMANT DE SEMILLY (sfa)
2007 TALITA DU TALUS (sfa), f. -
ISO 122 (15) BSO +11 (0,54) BCC +7 (0,22)
par MR BLUE (NL) (kwpn)
2011 BANCO DU TALUS, m. - ISO 123 (17) BSO +15 (0,59)
par UNTOUCHABLE M (NL) (kwpn)
2012 CICAVE DU TALUS, m. - ISO 155 (21) BSO +23 (0,68)
par UNTOUCHABLE M (NL) (kwpn) - Etalon
2021 LUNEDEMIEL MELANDIERE, (17 juin), f., bai cl -
BSO +10 (0,23) par BUSH VD HEFFINCK (BE) (bwp) - Manche,
M. NICOLAS LEBOURGEOIS
2022 Sans renseignement de CHACON BLUE (DE) (meckl)

NELISSA DJEBELLE

(sfa) al bru 2001 ÉLEVÉE EN L'EURE-ET-LOIR - M. JEAN-PAUL HAY
par QREDO DE PAULSTRA (sfa) et ELISSA DJEBELLE (sfa)
par SANS SOUCI D'ELLE (sfa) et TANTINE II (sfa)
par NATIF DE CORDAY (sfa)
ISO 104 (06) - Mise à la reproduction en 2008
2021 LORD DES SAULES, (19 mai), m., bai
par TAQUIN DE L'EXTASE (sfa) - Seine-Maritime,
M. PASCAL CROCHEMORE

NELL VD SMIS Z (BE)

(z) gris 2003 ÉLEVÉE EN BELGIQUE - SBZ numéro 615003 - MME MYRIAM NECKEBROEK
par NELSON Z (BE) (z) et NADINE VH LINDENHOF (bwp)
par SKIPPY II (sfa) et GRANIE (bwp) par GRAPHIT (han)
Mise à la reproduction en 2011 - Morte en 2021
2021 LIO NELL D'AMOROS, (14 avril), f., bai - BSO +6 (0,26)
par DEXTER BOIS MARGOT - Moselle,
Mme STEPHANIE POTIER

NELLA DE LA MARSANGE

(sfb) bai 2001 ÉLEVÉE EN SEINE-ET-MARNE - M. MARC MARRION
par UN AMI DU HOULEY (sfa) et UNE DE MARS II (cs)
par MIMOSA DU CHANIE (sfa) et JOYEUSE (oi)
ISO 117 (14) - Mise à la reproduction en 2016
2021 LAZIZA DES COTIERES, (1 mai), f., al bru
par POTTER DU MANAOU (aa) - Manche,
Mme ADELE HEBERT

NELLIA D'ANJOU

(sfa) alezan 2001 ÉLEVÉE DANS LE MAINE-ET-LOIRE - M. MICHEL FOUCHER
par AVEC ESPOIR (sfa) et VALSE D'ANJOU (sfa) par NELLIO (ps)
et LANGEVINE (sfa) par GEAI DE LA CENSE (sfa)
ISO 112 (07) - Mise à la reproduction en 2011
2021 LOUMA DE LAESTE, (9 juin), f., alezan -
BSO +3 (0,39) BCC +9 (0,21) par NOUMA D'AUZAY (sfa) -
Maine-et-Loire, Mme ELISABETH GOUFFIER

NELSEA DES ISLES

(sfa) bai 2001 ÉLEVÉE EN LOIRE-ATLANTIQUE - ELEVAGE CHICHE HUBERT HELENE CHICHE-HUBERT
par CAUCALIS (sfa) et FANTASIA DES ISLES (sfa)
par LEPRINCE DE THURIN (sfa) et TALITA DES ISLES (sfa)
par ARTICHAUT (sfa)
Mise à la reproduction en 2004
2006 SCHERZO DES ISLES (sfa), m. - ISO 135 (14) BSO +14 (0,56)
par DIAMANT DE SEMILLY (sfa)
2007 TROVATORE DES ISLES (sfa), h. - ISO 133 (19) BSO +9 (0,60)
par SABLE ROSE (sfa)
2021 LEYENDA DE NEL, (25 mai), f., bai - BSO +13 (0,39)
par DIAMANT DE SEMILLY (sfa) - Hérault,
Mme NAWEL LABBACI

NELY DE LA LANDE

(sfa) alezan 2001 ÉLEVÉE DANS LA MANCHE - M. JEROME LECONTE, M. VINCENT LECONTE et Mme ANGELINE LECONTE
par VESONTIO DU MESNIL (sfa) et AUDACE DE LA LANDE (sfa)
par FONDOUK (ps) et HAVANE (sfa) par PONT DOUVE (sfa)
ISO 112 (08) - Mise à la reproduction en 2016
2020 KOSMOS DE LAUMAE, (7 avril), m., alezan - BSO +5 (0,39)
par BALOU DU ROUET (DE) (old) - Moselle,
Mme MAEVA LOUIS-AUBERTIN
2022 Sans renseignement de OGRION DES CHAMPS (sfa)

NEMEE DU LESME

(sfa) bai 2001 ÉLEVÉE DANS L'EURE - M. LOUIS CHRISTIAN ROUAULT DE COLIGNY
par FLIPPER D'ELLE (sfa) et BARONNE DU LESME (sfa)
par MY LORD FONTAINE (sfa) et HOSCHENTER D'HALAT (sfa)
par DOLMAN (*aa*)
ISO 132 (08) **JSO** 6 **BSO** +4 (0,67) - Mise à la reproduction en 2011

2012 CHAMPIONNE DU LESME, f. - ISO 122 (17) BSO +13 (0,56)
par PADOCK DU PLESSIS (sfa)
2021 LEGENDE DU LESME, (28 mai), f., bai - BSO +9 (0,25)
par CASHPAID J ET F (DE) (holst) - Eure,
Mme SOPHIE DE ROUAULT DE COLIGNY
2022 Sans renseignement de PANAMA TAME (sfa)

NEMESIS BALLIERE

(sfa) alezan 2001 ÉLEVÉE EN INDRE-ET-LOIRE - Mme ISABELLE DESVAGES-MONIN
par CLOWN DU CHESNAY (sfa) et UKRAINE DU MOULIN III (sfa)
par IGOR DE VAUPTAIN (sfa) et SANTOLINE (sfa)
par CENTAURE DU BOIS
ISO 137 (11) **JSO** 5 **BSO** +5 (0,60) - Mise à la reproduction en 2016
2021 LOKI DE PASSILLE, (9 avril), m., alezan - BSO +11 (0,38)
par ANDIAMO SEMILLY - Ille-et-Vilaine,
S.C.E.A. ECURIE JB HELLEUX
2022 Sans renseignement de BASSANO DE NANTUEL

NEMESIS SAUSSETOUR

(sfa) bai 2001 ÉLEVÉE DANS LA MANCHE - M. PHILIPPE CIESLIK
par ROX DE LA TOUCHE (sfa) et QUAPUCINE (sfa) par JASMIN (sfa)
et FANTAISIE (sfa) par VAROULO (sfa)
ISO 107 (11) - Mise à la reproduction en 2020
2021 LIPPONEM BUISSON, (4 juillet), m., alezan - BSO +4 (0,39)
par NIPPON D'ELLE (sfa) - Eure, Mme NADEGE PINSON

NEOLYMPE DU PONTREAU

(sfa) alezan 2001 ÉLEVÉE EN VENDEE - M. ALEXIS ORE
par FETICHE DU PAS (sfa) et CLIO DES JAULIES (sfa)
par QUINIOU (sfa) et L'ELUE DU SIMON (sfa)
par DANDY DU BERARD (sfa)
Mise à la reproduction en 2005
2012 CRACKY D'OREAL, m. - ISO 127 (18) BSO +5 (0,51)
par QUOOL DU BOIS MARGOT (sfb)
2020 KOQUIN D'OREAL, (5 juillet), m., bai - BSO +9 (0,31)
par CICAVE DU TALUS - Vendée, M. ALEXIS ORE

NEPTUNE TREZY

(sfa) alezan 2001 ÉLEVÉE EN SAONE-ET-LOIRE - M. FREDERIC JACQUEMONT et M. BERNARD BARBERY
par ROSIRE (sfa) et DERBY DE MONTIGNY (sfa) par QUAT'SOUS (sfa)
et JACKIE (sfa) par TANAEL (sfa)
BSO +3 (0,50) - Mise à la reproduction en 2005
2021 LINKINPARK DIMAVI, (12 juin), m., alezan - BSO +13 (0,28)
par COLLECTOR SOLIA - Allier, Mme VICTOIRE VIVIER

NERIKA DE BALLIERE

(sfb) bai 2001 ÉLEVÉE DANS LE LOIRET - Mme BRIGITTE MACE
par LORD CALANDO (DE) (holst) et HENRIKA DE BALIERE (sfa)
par VALIANT HEART (ps) et ULRIKA DE BALIERE (sfa)
par MIMOSA DU CHANIE (sfa)
Mise à la reproduction en 2020
2021 LORD ANAKIN, (4 mai), m., bai - BCC +3 (0,24) BDR +3 (0,27)
par CONTENDRO (DE) (holst) - Calvados,
M. STEPHANE GARNIER

NESS DE SOUVELAINE

(sfa) alezan 2001 ÉLEVÉE DANS LE DOUBS - M. CHRISTOPHE BOURGEAT
par LE TOT DE SEMILLY (sfa) et IEDINE (sfa) par PAMPHILE (sfa)
et QUARIBELLE II (sfa) par DOUBLE ESPOIR (sfa)
ISO 127 (14) **JSO** 5 **BSO** +6 (0,60) - Mise à la reproduction en 2017
2021 LALI DE L'ENCLOS, (26 juillet), f., alezan - BSO +7 (0,38)
par LUIGI D'AMAURY (sfa) - Doubs, M. DANIEL LAURENT

NESS DU LOC'H

(sfa) bai 2001 ÉLEVÉE DANS LE FINISTERE - M. JEAN LUC JACQUE
par ALLIGATOR FONTAINE (sfa) et RHODESIE MIREBEAU (sfa)
par JOACHIM (sfa) et MIGNONE MADELON (sfa)
par CHRISTOBAL (sfa)
ISO 130 (11) - Mise à la reproduction en 2014
2021 LOC'H NESS DE BANARGE, (10 mai), f., bai - BSO +9 (0,38)
par CANDY DE NANTUEL - Lot-et-Garonne,
Mme ISABELLE BONNET, M. REMI BONNET
2022 Sans renseignement de EKANO DKS

NESSIE VAL DE MAI

(sfa) bai 2001 ÉLEVÉE DANS LA SOMME - M. JEAN-FRANCOIS DECAMP
par PAPILLON ROUGE (sfa) et GRACE DU CASTEL (sfa)
par ATTILA III (IT) (sfa) et PARTICULIERE (sfa) par QUASTOR (sfa)
ISO 130 (12) **BSO** +3 (0,64) - Mise à la reproduction en 2014
2015 FASHION DU LIROT, m. - ISO 126 (21) BSO +14 (0,57)
par CONTENDRO (DE) (holst)
2021 LOUANGE DU LIROT, (12 avril), f., alezan - BSO +12 (0,32)
par QUADRIO TAME (sfa) - Manche, M. JEREMIE ROLLAND
2022 Sans renseignement de IDEO DU LIROT

NEVA GIRL (sfa) bai 2001 ÉLEVÉE DANS LES ARDENNES - E.A.R.L. DU MONT NOTRE DAME

par EASY BOY (sfa) et CREOLE DE CLOYE (sfa) par LE DALIDAN (sfa) et TERRE DE FEU III (sfa) par CHABANNES (aa)

ISO 106 (08) - Mise à la reproduction en 2004

2021 LAFAYETTE DE CHAMBLEY, (22 juillet), m., bai - BSO +3 (0,31) par CORNET'S PRINZ (DE) (westf) - Meurthe-et-Moselle, M. FRANCOIS JOHNNY DIVRY

2022 Sans renseignement de GREY SKY D'IVRAIE

NEVER FOR EVER (sfa) alezan 2001 ÉLEVÉE DANS L'ORNE - M. GERARD FAVRE

par COR DE LA BRYERE (sfa) et FOR EVER GEISHA (sfa) par GALOUBET A (sfa) et GEISHA N (sfa) par NIGHT AND DAY (ps) Mise à la reproduction en 2004

2005 RYSEIS FOR EVER, f. - ISO 128 (10) JSO 5 BSO +5 (0,59) par PARCO (BE) (bwp)

2019 JUICY DIAMOND HD, (12 avril), f., alezan - BSO +12 (0,38) BCC +8 (0,27) par DIAMANT DE SEMILLY (sfa) - Côtes-d'Armor, Mme ANNIE DEROUIN

JUNIOR DIAMOND HD, (2 avril), m., bai f. - BSO +12 (0,38) BCC +8 (0,27) par DIAMANT DE SEMILLY (sfa) - Côtes-d'Armor, Mme ANNIE DEROUIN

NEVISIT DU VERY (sfa) bai 2001

ÉLEVÉE DANS LES COTES D'ARMOR - S.C.E.A. DU ROCHELL

par DIAMANT DE SEMILLY (sfa) et GLAMOUR ROUGE (sfa) par LOU FIGUET (ps) et MINE ROUGE (sfa) par URIEL (sfa)

ISO 126 (09) BSO +8 (0,65) - Mise à la reproduction en 2003

2012 CAEL D'APP DES FORETS, f. - ISO 121 (18) BSO +14 (0,59) par READY BOY DES FORETS (sfa)

2021 LOVEDAY GIN, (28 mai), f., bai - BSO +16 (0,38) par CANDY DE NANTUEL - Ain, E.A.R.L. KME ELEVAGE ET SPORTS

2022 Sans renseignement de TANGELO VAN DE ZUUTHOEVE (BE) (bwp)

NEW VICTORY (tf) noipan 2001 ÉLEVÉE DANS LA LOIRE - M. ALEXANDRE LANGUE

par DERBY DES VOIRONS (tf) et CABRINA (tf) par QUARTZ (tf) et RIEZ D'OVILLARS (tf) par QUIOCO (tf)

Mise à la reproduction en 2006

2021 LIBAYANA KEY, (29 mai), f., bai par LOVE DES ETISSES (sfa) - Loire, M. ALEXANDRE LANGUE

NEWLULU D'AUBIGNY (sfa) bai 2001 ÉLEVÉE DANS LA LOIRE - Dr. Vét. PIERRE VALETTE

par QUICK STAR (sfa) et GOODLULU D'AUBIGNY (sfa) par DOUBLE ESPOIR (sfa) et LUCIOLE DE CONDE (sfa) par GRAND VENEUR (sfa)

ISO 119 (08) BSO +7 (0,66) - Mise à la reproduction en 2004

2021 LUPIN D'AUBIGNY, (8 avril), m., bai - BSO +10 (0,40) par VERDI (NL) (kwpn) - Loire, Dr. Vét. PIERRE VALETTE

2022 Sans renseignement de VERDI (NL) (kwpn)

NEWS DES ETANGS (sfa) bai 2001 ÉLEVÉE DANS L'OISE - M. MICHEL TISON

par ECUSSON DU LEVANT (sfa) et PAPRIKA DES ETANGS (sfa) par CYRUS (sfa) et BELLE DE POTERIE (nc) par PRE CATELAN II (ps)

ISO 112 (05) - Mise à la reproduction en 2020

2021 LILITH M'NEUVE, (12 avril), f., bai - BSO +3 (0,29)

par FAIRPLAY DE LAYME - Mayenne, Mme CORINNE ZEGHDOUDI, M. YUSEPH ZEGHDOUDI

NI BLANC NI NOIRE (sfa) gris 2001 ÉLEVÉE DANS LE CALVADOS - M. PIERRE JABOT

par FUSAIN DU DEFY (aa) et GEMME D'HELBY (sfa) par I LOVE YOU (sfa) et TOPAZE D'HELBY (sfa) par GALANT DE LA COUR (sfa)

Mise à la reproduction en 2007

2009 VIKING DES EMBRUNS, h. - ISO 141 (15) JSO 6 BSO +15 (0,60) par DIAMANT DE SEMILLY (sfa)

2011 BAQUERO DES EMBRUNS, h. - ISO 118 (21) JSO 4 BSO +2 (0,57) ICC 121 (17) BCC +5 (0,31) par SUNSHINE DU THOT (sfb)

2016 GUCCI DES EMBRUNS, h. - ISO 129 (21) BSO +12 (0,55) par MALITO DE REVE (BE) (sfa)

2021 LIBERTINE NORMANDE, (19 mars), f., gris - BSO +6 (0,25) par BUSH VD HEFFINCK (BE) (bwp) - Sarthe, E.A.R.L. PERDEREAU THIERRY

2022 Sans renseignement de DIAMANT DE SEMILLY (sfa)

NIADÉ D'ELLE (sfa) alezan 2001 ÉLEVÉE DANS LA MANCHE - M. ALEXIS PIGNOLET

par RICHEBOURG (BE) (bwp) et HAUTESSE D'ELLE (sfa) par TYPE D'ELLE (sfa) et CAPUCINE D'ELLE (sfa) par JALISCO B (sfa)

BSO +4 (0,57) - Mise à la reproduction en 2007

2008 UXOR D'ELLE (sfa), h. - ISO 138 (17) BSO +13 (0,59) par LOOPING D'ELLE (sfa)

2011 BRASLIA D'ELLE, f. - ISO 127 (16) BSO +12 (0,56) par NIPPON D'ELLE (sfa)

2014 ELDORADO D'ELLE, m. - ISO 140 (20) BSO +18 (0,58) par QLASSIC BOIS MARGOT (sfb) - Etalon

2021 LIBELLE D'ELLE, (1 juillet), f., bai f. - BSO +14 (0,39) par ROCK'N ROLL SEMILLY (sfa) - Manche, S.C.E.A. HARAS D'ELLE

2022 Sans renseignement de MYLORD CARTHAGO (sfa)

NIAGARA DE FONTENAY (sfa) bai 2001

ÉLEVÉE EN LOIRE-ATLANTIQUE - Mme ISABELLE HA KAWANISHI

par FEDOR DE SEVES (sfa) et NEPTUNE DU LAC (sfa) par HOURRAH (sfa) et ETOILE XVII (sfa) par TANAVAR (GB) (ps)

ISO 114 (06) - Mise à la reproduction en 2018

2021 LOVE U DE FONTENAY, (20 avril), m., bai - BSO +3 (0,37) par PANAMA TAME (sfa) - Loire-Atlantique, E.A.R.L. VILLAGE EQUESTRE DE LA BAZONNIERE

NIAGARA DU FOUGERET (sfa) baicet 2001

ÉLEVÉE EN INDRE-ET-LOIRE - M. DANIEL POIRIER

par ROYAL FEU (sfa) et DEDICACE II (sfa) par DOUBLE ESPOIR (sfa) et IDEE D'ARLEQUIN (aa) par ARLEQUIN (*aa*)

ISO 132 (16) JSO 6 - Mise à la reproduction en 2012

2021 LORD DES DENIZONS, (11 mai), m., baicet - BSO +9 (0,39) BCC +9 (0,22) par DIARADO (DE) (holst) - Loiret, E.A.R.L. CENTRE EQUESTRE DES DENIZONS

2022 Sans renseignement de VIVALDI DU SEIGNEUR (BE) (sbs)

NIAGARA DU MARAIS (sfa) bai 2001 ÉLEVÉE DANS LE CALVADOS - E.A.R.L. FRANCIS BLIN

par SCHERIF D'ELLE (sfa) et HELIOOSE D'HOULGATE (sfa) par MUGUET DU MANOIR (sfa) et ULTESSE (sfa)

par JOLY JUMPER (sfa)

ISO 116 (08) - Mise à la reproduction en 2010

2021 LITTLESTAR DE LESSAY, (9 mai), m., alezan - BSO +10 (0,29) par GOOD PLEASURE SEMILLY - Manche, M. AUGUSTE LECOURTOIS

NIAOULI CONDEENNE (sfa) noipan 2001

ÉLEVÉE DANS LA MANCHE - M. PATRICK HERMAN

par ADELFO (BR) (fsf) et AMOUR DES CRETS (sfa) par LE CONDEEN (sfa) et LERIDA III (sfa) par URIEL (sfa)

ISO 145 (11) BSO +10 (0,64) - Mise à la reproduction en 2009 - Morte en 2021

2011 BAYARD CONDEEN, h. - ISO 132 (16) JSO 5 BSO +13 (0,60) par ARKO (DE) (old)

2021 LUCIOLE CONDEENNE, (2 juillet), f., bai f. - BSO +17 (0,41) BCC +12 (0,25) par MYLORD CARTHAGO (sfa) - Manche, M. PATRICK HERMAN

NICE CRAZY OF COCO (sfa) alezan 2001 ÉLEVÉE DANS L'ALLIER - M. FRANCOIS JOANNET

par CRAZYHORSE OF COCO (sfa) et GLIXY OF COCO (sfa) par OLISCO (sfa) et CRISTALE OF COCO (aa) par LION D'OR (aa)

Mise à la reproduction en 2009

2010 AREZZO OF COCO (oc), h. - ISO 124 (17) BSO +7 (0,57) par SISLEY DE LA TOUR VIDAL (BE) (sbs)

2021 LORD OF NICE, (24 avril), m., bai - BDR +10 (0,20) par RIFAISOS (DE) (westf) - Aveyron, Mme AUDREY ALIAGA

NICE LOOK VAN'T ASSCHAUT (BE) (bwp) bai 2013 - BWP - MME ANN MUYS

par THUNDER VAN DE ZUUTHOEVE (BE) (bwp) et GOLDIE PLEASURE VT ASSCHA (BE) (bwp)

par DIAMANT DE SEMILLY (sfa) et WHAT A PLEASURE POLDERRAN (BE) (bwp)

par FOR PLEASURE (DE) (han)

ISO 133 (19) BSO +19 (0,59) - Mise à la reproduction en 2018

2021 LAKOTA DE TALMA, (20 mars), f., bai - BSO +20 (0,38) par VIGO CECE - Ardennes, Dr. Vét. MICHEL GUIOT

NICE STEPHANIE (SE) (swb) bai 2004 ÉLEVÉE EN SUEDE - ASVH numéro 4042913 - MME KARIN ENGSTROM et M. STEFAN ISRAELSSON

par CARDENTO (DE) (holst) et RALMEA (swb) par RALME Z (oes) et TUBEA (swb) par ABBE (se)

ISO 174 (13) BSO +23 (0,54) - Mise à la reproduction en 2019

2021 LEXINGTON GEM, (24 juin), m., bai - BSO +21 (0,38)

par VAGABOND DE LA POMME (BE) (sbs) - Calvados, Mme GENEVIEVE MEGRET

LONDON GEM, (25 juin), m., bai - BSO +21 (0,38)
par VAGABOND DE LA POMME (BE) (sbs) - Calvados,
Mme GENEVIEVE MEGRET

LUCIFER GEM, (9 mai), m., bai - BSO +18 (0,26)
par CORNET DU LYS (DE) (westf) - Calvados,
Mme GENEVIEVE MEGRET

2022 Sans renseignement de VAGABOND DE LA POMME (BE) (sbs)
Sans renseignement de VAGABOND DE LA POMME (BE) (sbs)
Sans renseignement de VAGABOND DE LA POMME (BE) (sbs)
Sans renseignement de GRANDORADO TN (NL) (kwpn)

NICITA VAN DE DURMSTEDE (BE) (bwp) noir 2013 -
BWP numéro 303676 - KAREL MORTHER

par NONSTOP (bwp) et FLEUR VAN DE DURMSTEDE (oes)
par WANDOR VAN DE MISPELAERE (BE) (bwp)
et PANACHE VD BEGLJNAKKER (oes) par JAZZ (sfa)

ISO 107 (18) **BSO** +9 (0,50) - Mise à la reproduction en 2020

2021 LUCIFER DU ZODIAQUE, (13 mai), m., bai f. - BSO +13 (0,23)
par HOLLISTER DU PLANTEY - Vaucluse,
Mme MARIE-AMELIE MARQUIS

NICO BELLE bai 2001 ÉLEVÉE DANS LE LOT-ET-GARONNE -
Mme BERNADETTE SNOECK

par DONNERSCHLAG (DE) (old) et EIDI BELLE (aa)
par ROYAL PLAPE (aa) et OVENT BELLE (aa) par FOL VENT (aa)

ISO 110 (16) **BDR** +7 (0,52) - Mise à la reproduction en 2012

2021 LESPOIR D ACIER, (13 avril), m., bai f. -
BSO +5 (0,38) BDR +3 (0,21) par UP TO YOU (sfa) - Gard,
Mme ANNE-LAURE GIRARD

NICOMEA D'AIX (sfa) gris 2001 ÉLEVÉE DANS LA MANCHE -
M. RAYNAL GRAS

par LE TOT DE SEMILLY (sfa) et NICOMEA (sfa) par EMIR IV (aa)
et EMERAUDE (sfa) par CAVALCADOUR (*aa*)

ISO 123 (07) **JSO** 4 **BSO** +6 (0,65) - Mise à la reproduction en 2011
2013 DJUST PERFECT GRISIEN, f. - ISO 128 (18) BSO +12 (0,59)
par SISLEY DE LA TOUR VIDAL (BE) (sbs)

2021 LAS VEGAS PARANO THOM, (12 mai), f., gris - BSO +5 (0,40)
par TRESOR (BE) (bwp) - Dordogne, G.A.E.C. ELEVAGE THOM

NIDIA (sfb) al bru 2001 ÉLEVÉE DANS L'AIN - M. DANIEL CHARDON

par CLYDE DE LA COMBE (sfa) et INDIA DE CLUSES (tf)
par RUANITO D'ARC (tf) et BIVAUSTA (tf) par IANTHIN (tf)

Mise à la reproduction en 2013

2021 LIBERTY BELL, (6 mai), f., al fon
par CAP KENNEDY (DE) (holst) - Vaucluse,
M. JEAN-STEPHANE BONIERE, Mme AURORE CHOPLIN

NIDICK DE L'ORAILLE (sfa) alezan 2001

ÉLEVÉE DANS LA MANCHE - Mme MARIE-ANNICK JOURDAIN

par BACCALAUREAT (sfa) et CARTE DE B'NEVILLE (sfa)
par SURCOUF DE REVEL (sfa) et INFANTE C (sfa) par NANKIN (sfa)

Mise à la reproduction en 2010

2014 EXPRESSO DE CALY (oc), m.
par MARKUS DE ROSEMONT (pfs) - Etalon

2021 LINDOW FLORADEL, (10 avril), f., bai - BSO +4 (0,34)
par LAUTERBACH (DE) (old) - Pas-de-Calais,
M. KEVIN LICCIARDI, Mme MORINE KWIDZINSKI

2022 Sans renseignement de HEAT LIGHTNING D'AREZZO (BE)
(sbs)

NIDJA (sfa) bai 2001 ÉLEVÉE DANS LE CALVADOS -

M. JEAN-LOUIS ROUDAUT et STE CIV. AGRIC. DU SAULE

par LE TOT DE SEMILLY (sfa) et FALDIDJA (sfa)
par PALADIN DES IFS (sfa) et KHADIDJA (aa) par BRICK (aa)

ISO 127 (09) **BSO** +9 (0,61) - Mise à la reproduction en 2014

2021 LIDJI DES LAURIERS, (23 mai), m., bai - BSO +7 (0,39)
par MIAMI DE SEMILLY (sfa) - Saône-et-Loire,
M. CYRIL MERCIER, Mme DELPHINE GRANDCLAUDE

2022 Sans renseignement de UNTOUCHABLE (NL) (kwpn)

NIDJI DE DIBRU Z (BE) (z) alezan 2004 - SBZ numéro 519404 -
M BRUSSELMANS DIEDERICH

par NELSON Z (BE) (z) et ALUNA NORM (bwp) par LANDADEL (holst)
et SCALA NORM (bwp) par CAMUS (oes)

Mise à la reproduction en 2020

2021 LILI OF THE VALLEY, (9 juin), f., alezan - BSO +2 (0,26)
par QODY DE ST AUBERT (fsf) - Rhône, Mme LEA GRITTI

NIERBA DE CARTIGNY (sfa) bai 2001

ÉLEVÉE DANS LE CALVADOS - M. BERTRAND PIGNOLET

par SCHERIF D'ELLE (sfa) et EMERAUDE MINOTIERE (sfa)
par TARZAN MOUSSURE (sfa) et HALFA MINOTIERE (sfa)
par UKASE (sfa)

ISO 135 (14) **BSO** +7 (0,64) - Mise à la reproduction en 2008

2020 KEREORE, (5 juin), f., al fon - BSO +14 (0,40)

par QCLASSIC BOIS MARGOT (sfb) - Finistère,
Mme CATHERINE ROUVE

2022 Sans renseignement de CRISTALLO (DE) (westf)

NIGHT D'ELLIPSE (sfa) bai 2001 ÉLEVÉE EN LOIRE-ATLANTIQUE -
LES ECURIES D' ELLIPSE

par CAUCALIS (sfa) et DANAI DES SEVRES (sfa)
par DOUBLE ESPOIR (sfa) et QUI VA DE FRIBOIS (sfa)
par EMIR DU MESNIL (sfa)

ISO 143 (11) **JSO** 5 **BSO** +8 (0,64) - Mise à la reproduction en 2013

2014 EBANO D'ERAUSA, h. - ISO 134 (20) BSO +17 (0,59)
par CON AIR (DE) (holst)

2017 HEROE DE CAFENY, m. -
BSO +17 (0,41) ICC 120 (21) BCC +8 (0,34)
par DIAMANT DE SEMILLY (sfa)

2021 LOUNIGHT D'ERAUSA, (13 mai), m., bai -
BSO +17 (0,41) BCC +5 (0,27)
par DIAMANT DE SEMILLY (sfa) - Loire-Atlantique,
Mme SABINE LEFEVER MAWET

NIGHT LIGHT (DE) (han) bai f. 2014 - VHW - GESTUT LEWITZ

par NEGRO (NL) (kwpn) et SYMPHONIE (old)
par SIR DONNERHALL (DE) (old) et LARISSA (oes) par EKLAT (oes)

Mise à la reproduction en 2019

2021 LUMENCIANA DU TEMPO, (7 juillet), f., noir - BDR +21 (0,20)
par DANCIANO (DE) (han) - Gironde,
Mme FANNY LINDECKER

2022 Sans renseignement de DIQUE III (ES) (pre)

NIGHT ROCKER (GB) (ps) bai 2003 ÉLEVÉE EN GRANDE-BRETAGNE -
GSB tome 45 - M. GEORGES LUGON

par NIGHT SHIFT (US) (ps) et ANDEYRA (IE) (ps)
par KAHYASI (IE) (ps) et ANTALYA (IE) (ps) par DOYOUN (IE) (ps)

Gagnant en Plat - Mise à la reproduction en 2012

2021 LUTECE DE VESQUE, (4 avril), f., baicer
par DARTAGNAN DE BELLIARD - Manche,
M. GILLES BOISBUNON

NIGHTFALL DOMS (sfa) bai 2001 ÉLEVÉE DANS LA SARTHE -
M. DOMINIQUE LAMONICA

par UGOLIN NORMAND (sfa) et AURORE DU NIL (sfa)
par ONYX BLOND II (sfa) et MAZURKA II (sfa) par TANAEI (sfa)

ISO 120 (12) - Mise à la reproduction en 2008

2021 LIGHT DE LA MARE, (10 avril), f., bai - BSO +8 (0,29)
par GOOD PLEASURE SEMILLY - Eure,
Mme SOPHIE JERUSALMI

2022 Sans renseignement de EKANO DKS

NIJAD DE LIVINOT (sfa) alezan 2001 ÉLEVÉE DANS LE FINISTÈRE -
Mme MARI ELEN LE MENN et M. EDERN LE MENN

par TARGAS POULYOUN (sfa) et AWEN DE LIVINOT (sfa)
par URIEL (sfa) et FOLIE BERGERE A (sfa) par NANKIN (sfa)

Mise à la reproduction en 2014

2020 KADOUR DE LIVINOT, (29 novembre), m., al bru -
BSO +1 (0,34) par KAPITOL D'ARGONNE (sfa) - Finistère,
M. BRENDAN LE MENN

2022 Sans renseignement de GENIAL DE B'NEVILLE

NIKIDAM DU CLOS (sfa) bai f. 2001 ÉLEVÉE EN ILLE-ET-VILAINE -
M. ALFRED BICHE

par QUIDAM DE REVEL (sfa) et ARENA DU MARAIS (sfa)
par QYOU DE LONGVAUT (sfa) et MANUREVA IV (sfa)

par CORAIL V (sfa)

ISO 111 (12) - Mise à la reproduction en 2006

2021 LIBERTY DU BAILLI, (6 mai), f., bai - BSO +4 (0,36)
par COOPER VD HEFFINCK (DE) (holst) - Haut-Rhin,
M. PASCAL VOGT, Mme CLEMENCE VOGT

NIKITA BARBOTIERE (sfa) bai 2001 ÉLEVÉE DANS LA SARTHE -
M. THIERRY LASCAR

par DOLLAR DU MURIER (sfa) et ULMAIRE DELA MOTTE (sfa)
par LEPRINCE DE THURIN (sfa) et L'APOPHIE (ps) par POPOF (ps)

Mise à la reproduction en 2006

2007 TAHITI BARBOTIERE (sfb), f. -
ISO 140 (16) BSO +7 (0,61) ICC 108 (13)
par ROBIN II Z (DE) (han)

2008 UNIC BARBOTIERE (sfa), h. - ISO 120 (21) BSO +4 (0,61)
par CACAO COURCELLE (sfa)

2013 DIAPASON BARBOTIERE, m. - ISO 127 (19) BSO +11 (0,59)
par ROCK'N ROLL SEMILLY (sfa)

2015 FANTASIA BARBOTIERE (oc), f. - ISO 125 (21) BSO +13 (0,56)
par VIVALDI DU SEIGNEUR (BE) (sbs)

2021 LIBERIO BARBOTIERE, (29 mai), m., bai - BSO +3 (0,27)
par GRANDORADO TN (NL) (kwpn) - Sarthe,
M. THIERRY LASCAR

NIKITA D'ALBAIN (sfa) bai 2001 ÉLEVÉE EN SAONE-ET-LOIRE -
M. ALEXIS BOUILLOT

par VAS Y DONC LONGANE (sfa) et CLARTEE DES GARINS (sfa)
par LAUDANUM (ps) et TROPHEE DU MARAIS (sfa)
par KESSEL II (sfa)

ISO 129 (09) **JSO 6 BSO** +9 (0,65) - Mise à la reproduction en 2003
2004 QUAMIKAZE D'ALBAIN (sfa), h. -

ISO 150 (12) **JSO 6 BSO** +17 (0,61) par KANNAN (NL) (kwpn)
2015 FANTOMINUS D'ALBAIN, h. - ISO 138 (21) **BSO** +19 (0,58)
par WINDOWS VH COSTERSVELD (BE) (bwp)

2021 **LIKITA D'ALBAIN**, (24 mai), f., bai - **BSO** +18 (0,27)
par HASCHICH D'ALBAIN - Saône-et-Loire,
M. ALEXIS BOUILLOT

2022 Sans renseignement de HASCHICH D'ALBAIN

NIKITA D'ALSACE (sfa) bai 2001 ÉLEVÉE DANS LE HAUT-RHIN -
M. CHRISTOPHE REY

par APACHE D'ADRIERS (sfa) et DOUCEUR LARGUOISE (sfa)
par OURAL DE JALONS (sfa) et VIVA DU GEORGET (sfa)
par STARTER (sfa)

ISO 115 (08) - Mise à la reproduction en 2009

2021 **LORENE DU DOGY**, (5 avril), f., bai - **BSO** +12 (0,38)
par CANDY DE NANTUEL - Moselle,
M. DOMINIQUE SCHUMACHER

2022 Sans renseignement de BALOU DU ROUET (DE) (old)

NIKITA D'AMAURY (sfa) bai 2001 ÉLEVÉE DANS LE FINISTÈRE -
Mme SOPHIE TROMEUR

par LANDO (DK) (dwb) et JULIE D'AMAURY (sfa)
par QUIDAM DE REVEL (sfa) et SIRENE DE MAI (sfa)
par HURLEVENT (sfa)

ISO 122 (09) **BSO** +6 (0,62) - Mise à la reproduction en 2004

2021 **LOUARN DE TROHOET**, (18 mai), m., bai - **BSO** +15 (0,30)
par CICAVE DU TALUS - Finistère, M. PASCAL LOUARN,
Mme JUSTINE LOUARN

2022 Sans renseignement de UP TO YOU (sfa)

NIKITA DE LALO (sfa) bai f. 2001 ÉLEVÉE DANS L'AVEYRON -
M. CHARLES SERIN

par PYPYRUS DE CHIVRE (sfa) et CHOUANE (sfa)
par QUI DU PRIEURE (sfa) et QULEMENTINE (aa)
par IRAM DE CHALEZAC (aa)

ISO 114 (12) - Mise à la reproduction en 2016

2021 **LEGENDE DE BELOYE**, (18 mai), f., bai
par SARANTOS (NL) (kwpn) - Tarn, Mme JULIE CAYRE LOPEZ

NIKITA DE LUSSE (sfa) alezan 2001 ÉLEVÉE DANS LES VOSGES -
M. GUY MORTIN

par FANGO IN BLUE (aa) et VALSE DE MAI (sfa)
par LE SARTILLAIS (sfa) et KISS DE MAI (sfa) par NANKIN (sfa)

ISO 118 (11) - Mise à la reproduction en 2018

2021 **LUCIOLE DES TROIS B**, (5 mai), f., alezan - **BSO** +12 (0,37)
par CANDY DE NANTUEL - Allier,
Mme SANDRINE GOURLIER

2022 Sans renseignement de ANDIAMO SEMILLY

NIKITA DE RANVILLE (sfb) bai 2001 ÉLEVÉE EN CHARENTE -
M. OLIVIER SUPIOT et Mme GAELLE SUPIOT

par CAP DE B'NEVILLE (sfa) et FILLE DE RANVILLE (cs)
par FARITCHOU (aa) et O DE VIE II (cs) par FIBRAHIM GRIMEU (sfa)

ISO 127 (08) - Mise à la reproduction en 2011

2021 **LOUKITA D'AMOUR**, (30 juin), f., gris - **BSO** +6 (0,27)
par GASBY JUMP - Haute-Vienne, Mme CECILE DENIBEAU

NIKITA DES MINES (sfa) bai 2001 ÉLEVÉE EN VENDEE -
M. RICHARD MILLET

par ESPOIR D'OC (sfa) et FLEUR D'AUTEUIL (aa)
par JOUAN DE FRELY (aa) et OPEA (*ac*) par SPRING BIRD (US) (ps)

ISO 116 (10) - Mise à la reproduction en 2019

2021 **LIKITA ESB**, (17 avril), f., alezan - **BSO** +4 (0,39)
par PADOCK DU PLESSIS (sfa) - Vienne, M. STEVEN BRUNET

NIKITA DES PLANTS (sfa) alezan 2001 ÉLEVÉE DANS LA VIENNE -
E.A.R.L. ELEVAGE DES PLANTS

par PALADIN DES IFS (sfa) et VIOLETTE DE DRAGEY (sfa)
par FEU SACRE (sfa) et ILES DU VENT (sfa) par AMOUR DU BOIS (sfa)

ISO 103 (13) - Mise à la reproduction en 2015

2021 **LADY LOVE FIZZ MOTETS**, (1 mai), f., bai
par NAHDINSO D'AIX - Gironde, M. LUDOVIC CHEVALIER,
Mme FABIENNE CHEVALIER

NIKITA DES RONDETS (sfa) bai f. 2001 ÉLEVÉE DANS LE DOUBS -
M. JEAN-PAUL PRITZY

par ROYAL FEU (sfa) et JALISCA DES RONDETS (sfa)
par CACAO COURCELLE (sfa) et MANILLE (*ac*) par NICOLAS (*aa*)

ISO 117 (07) - Mise à la reproduction en 2010

2021 **LATINO DES MORLOTS**, (13 mai), m., bai - **BSO** +12 (0,27)
par HASCHICH D'ALBAIN - Doubs, Mme DELPHINE CASEAU

2022 Sans renseignement de CICAVE DU TALUS

NIKITA DU MAREL (sfa) bai 2001

ÉLEVÉE DANS LES PYRENEES-ATLANTIQUES - M. JACQUES SOUBIELLE

par VERT ET ROUGE (sfa) et CIRCE DU BERNARD (sfa)
par VULCAIN (aa) et CAPERDAY (sfa) par MEXICO (sfa)

ISO 143 (12) **JSO 5 BSO** +3 (0,61) - Mise à la reproduction en 2015

2021 **LOLITA DE SOULE**, (24 mai), f., bai - **BSO** +13 (0,29)
par FALCO DE HUS - Pyrénées-Atlantiques,
E.U.R.L. LES ECURIES DE SOULE

NIKITA DU MESNIL (sfa) bai 2001 ÉLEVÉE DANS LA MANCHE -
M. JEAN-PIERRE AUMONT

par HELIOS DE LA COUR II (sfa) et REGINA DU MESNIL (sfa)
par IMAM D'OR (sfa) et GUETNA DU MESNIL (sfa)
par NIGHT AND DAY (ps)

Mise à la reproduction en 2005

2014 EPSON D'AIREL, m. - **BSO** +5 (0,51) par NARTAGO (sfa) -
Etalon

2021 **LEGIONNAIRE D'AIREL**, (28 mai), m., bai - **BSO** +8 (0,37)
par PANAMA TAME (sfa) - Manche,
G.A.E.C. DE LA PRINCERIE

NIKITA DU PARK (sfa) alezan 2001 ÉLEVÉE DANS LE LOIR-ET-CHEVREUSE -
Mme CORINNE ACCARY

par QUIDAM DE REVEL (sfa) et JAZZIE DU PARC (sfa)
par APACHE D'ADRIERS (sfa) et QUININE DE LIVOYE (sfa)
par UKASE (sfa)

ISO 144 (11) **JSO 6 BSO** +14 (0,67) - Mise à la reproduction en 2004

2005 ROSALINE DU PARK (sfa), f. -

ISO 160 (15) **JSO 6 BSO** +24 (0,63) par KANNAN (NL) (kwpn)

2015 FULL STAR DU PARK, m. - ISO 133 (21) **BSO** +18 (0,58)
par LUX Z (DE) (han)

2021 **LAUDA DES ORAIS**, (25 avril), m., bai - **BSO** +19 (0,38)
par ELDORADO VAN DE ZESHOEK (BE) (bwp) - Indre-et-Loire,
M. MAXIME GUEGUINO, Mme ANAIS BERTHIER

2022 Sans renseignement de ROMANOV (NL) (kwpn)

NIKITA DU ROY (sfa) bai 2001 ÉLEVÉE EN SAONE-ET-LOIRE -
M. DOMINIQUE GAILLARD

par FLYER (NL) (kwpn) et ELEGANCE DU ROY (sfa)
par NOMADE III (sfa) et PARABELLA (sfa) par IGHSTSHADE (sfa)

ISO 108 (11) - Mise à la reproduction en 2009

2021 **LOVELY BOY AD**, (28 mai), m., bai - **BSO** +2 (0,38)
par READY BOY DES FORETS (sfa) - Loire,
Mme CELESTE MARCET, Mme ADELINNE BORDELET

NIKYTA D'ELLE (sfa) bai 2001 ÉLEVÉE DANS LA MANCHE -
M. ALEXIS PIGNOLET et Mme MADELEINE PIGNOLET

par RICHEBOURG (BE) (bwp) et GIREQUETTE D'ELLE (sfa)
par PAPILLON ROUGE (sfa) et REGATE D'ELLE (sfa)
par GRAND VENEUR (sfa)

ISO 171 (11) **JSO 6 BSO** +15 (0,70) - Mise à la reproduction en 2007

2008 UNE ETOILE D'ELLE (sfa), f. -

ISO 150 (14) **JSO 6 BSO** +19 (0,67)
par QUAPRICE BOIMARGOT QUINCY (DE) (holst)

2009 VALEUR D'ELLE, m. - ISO 125 (14) **JSO 5 BSO** +8 (0,81)
par NIPPON D'ELLE (sfa) - Etalon

2011 BYBLOS D'ELLE, h. - ISO 121 (18) **BSO** +13 (0,58)

par NIAGARA D'ELLE (sfa)

2021 **LIBERTY D'ELLE**, (15 juillet), f., baimel - **BSO** +18 (0,33)
par RAHOTEP DE TOSCANE (sfa) - Manche,
S.C.E.A. HARAS D'ELLE

NILAE DU VIVIER (sfa) alezan 2001 ÉLEVÉE DANS LA MARNE -
Mme DELPHINE PASQUELIN et M. JEAN-PIERRE CREVEL

par QUATOUBET DU ROUET (sfa) et FILAEE D'ASSOUAN (sfa)
par UGO DE NEUVILLE (sfa) et KOGA (sfb) par VITA (sfa)

Mise à la reproduction en 2017

2021 **LANCONE LN**, (6 avril), m., alezan
par QUINTUS D'09 (BE) (bwp) - Seine-et-Marne,
Mme LAETITIA NAVARON

2022 Sans renseignement de CONTENDRO (DE) (holst)

NILDA D'ARGONNE (sfa) bai 2001 ÉLEVÉE DANS LA MEUSE -
M. PASCAL TRASSART

par EMIR PLATIERE (sfa) et TALARA D'ARGONNE (ps)
par BONIFACE (ps) et QUEEN SOUND (ps) par KING SOUND (ps)
Mise à la reproduction en 2005

2010 ANGGUN D'ARGONNE, f. -

ISO 107 (17) **BSO** +1 (0,58) ICC 121 (16)
par QUALITY TOUCH (DE) (old)

2016 GLENN D'ARGONNE, m. -

ISO 112 (20) ICC 120 (21) **BCC** +3 (0,30)
par KIGALI (NL) (kwpn) - Etalon

- 2021** **LITTLE BOY D'ARGONNE**, (18 mai), m., bai - BDR +4 (0,25)
par MIGHTY MAGIC (DE) (holst) - Meuse,
M. PASCAL TRASSART, E.A.R.L. HARAS D'ARGONNE
- 2022 Sans renseignement de BY CEIRA D'ICK

NILKA DES MONCEAUX (sfa) bai 2001

- ÉLEVÉE DANS LA MANCHE - M. ANDRE MAGDELAINE
par CABARET (DE) (holst) et ELYA DES MONCEAUX (sfa)
par SOCRATE DE CHIVRE (sfa) et ULINE DES MONCEAUX (sfa)
par MUGUET DU MANOIR (sfa)
ISO 127 (05) **JSO** 4 **BSO** +10 (0,58) - Mise à la reproduction en 2006
- 2009 VERBOIS DES MONCEAUX, m. -
ISO 147 (15) **JSO** 6 **BSO** +18 (0,63) par LANDO (DK) (dwb) -
Étalon
- 2016 GABI DES MONCEAUX, h. -
ISO 105 (21) **BSO** +1 (0,43) ICC 127 (21)
par ALCATRAZ/JAC (ps)
- 2021** **LYS DES MONCEAUX**, (1 mai), m., bai - BSO +12 (0,37)
par ARMITAGES BOY (DE) (old) - Manche,
Mme CHANTAL MAGDELAINE

NINA DE MAUCOURT (sfa) gris 2001 ÉLEVÉE DANS LA MEUSE - M. JEAN-ALBERT LOUIS

- par ESPOIR BRECEEN (sfa) et VISA DE MAUCOURT (sfa)
par NIDOR PLATIERE (sfa) et LARLEM (sfa)
par URANUS DE L'ERE (sfa)
ISO 143 (14) **BSO** +5 (0,61) - Mise à la reproduction en 2016
- 2021** **LITTLE BOY D'ALCO**, (2 mai), m., gris - BSO +10 (0,37)
par ARMITAGES BOY (DE) (old) - Loire, M. SERGE AMICO
- 2022 Sans renseignement de ARMITAGES BOY (DE) (old)

NINA LUIZ DE TREUZAR (sfb) bai 2001

- ÉLEVÉE DANS LE MORBIHAN - M. YANNICK KERAMBRUN
par FEDOR DE SEVES (sfa) et ELODIE LUIZ (tf)
par TAD DU VIVIER (tf) et LADY LUIZ (tf) par LUIZ II (tf)
Mise à la reproduction en 2016
- 2021** **LINA LUIZ DE REVILLE**, (2 février), f., alezan
par ORPHEE DE NANTUEL (sfa) - Creuse, S.A.R.L. KELLIS
- 2022 Sans renseignement de ORPHEE DE NANTUEL (sfa)

NINE DES FONTAINES (sfb) bai 2001 ÉLEVÉE DANS L'ORNE - M. AART ALBERTS

- par ANDIAMO (NL) (nrps) et KRIEK DES FONTAINES (sfa)
par JALIENNY (aa) et EGINE DE BAUGY (sfa) par GALOUBET A (sfa)
ISO 144 (10) **JSO** 6 **BSO** +12 (0,60) - Mise à la reproduction en 2017
- 2018** **ICKSTEAD**, (31 mai), h., bai - BSO +10 (0,34)
par RASTA DU SOUTRAIT (sfa) - Seine-et-Marne,
M. OLLIVIER CHASSELOUP

NINJA (BE) (bwp) bai 2013 - BWP - M. PAUL VAN HERCK

- par BALOU DU ROUET (DE) (old)
et WALACH VAN DE ZUUTHOEVE (bwp) par SIR LUI (old)
et GENEROUS (kwpn) par ZANDIGO (se)
ISO 111 (19) **BSO** +7 (0,48) - Mise à la reproduction en 2020
- 2021** **LOLITA DU FRESNE**, (3 mai), f., bai - BSO +10 (0,31)
par VAUBAN DE STE HERMELLE (BE) (sbs) - Sarthe,
M. LAURENT BURRE
- 2022 Sans renseignement de CHACGRANO (DE) (old)

NINON D'ANADE (sfa) bai 2001 ÉLEVÉE EN INDRE-ET-LOIRE - M. CHRISTOPHE BERTHIER et Mme ANNIE BERTHIER

- par FUNCHAL DE SEMILLY (sfa) et TRES BELLE BRUNE
par RUSHY (ps) et MADEMOISELLE BRUNE (sfa) par BACCARA (sfa)
ISO 110 (06) - Mise à la reproduction en 2014
- 2015 FRIMEUR DE MAHEO, m. par SCENDIX (DE) (han) - Étalon
- 2021** **LOVE ME DE MAHEO**, (1 juin), f., bai - BSO +8 (0,31)
par UPLAND DES ISLES (sfa) - Charente-Maritime,
M. GUILLAUME CELLA KELLER
- 2022 Sans renseignement de PIXIES LEAM PONDII

NINON DE CORDELLES (sfa) al crl 2001 ÉLEVÉE DANS L'ORNE - M. DENIS PICARD

- par SABLE ROSE (sfa) et URIE DE COURGERON (sfa)
par HIPPOMENE (sfa) et LINOTTE DU CLOS (sfa)
par EMIR DU MESNIL (sfa)
ISO 127 (09) **JSO** 5 **BSO** +4 (0,60) - Mise à la reproduction en 2016
- 2021** **LEADER DE L'ARDRILLY**, (16 juin), m., alezan -
BSO +10 (0,38) par OLD CHAP TAME (sfa) - Orne,
M. YVES LEGOUT
- 2022 Sans renseignement de CANTO (DE) (holst)

NINON DE LA SAPAIE (sfa) bai 2001 ÉLEVÉE DANS L'ORNE - Mme MARIE-FRANCE CASSOU et M. BERTRAND CASSOU

- par QUIDAM DE REVEL (sfa) et UGOLINE DE SAPAIE (sfa)
par JOYAU D'OR A (sfa) et ILE FLOTTANTE (sfa) par MEXICO (sfa)
ISO 101 (07) - Mise à la reproduction en 2012

- 2021** **LINOTTE DE LA SAPAIE**, (3 juin), f., bai - BSO +12 (0,36)
par CARINJO (DE) (holst) - Orne, M. BERTRAND CASSOU

NINON DES LOULOU (sfa) noipan 2001

- ÉLEVÉE EN HAUTE-VIENNE - Mme SABRINA MANGOLD et
Mlle IVANNA MANGOLD
par ROYAL FEU (sfa) et JESSIE PRINCESSE (sfa)
par QUATOUBET DU ROUET (sfa) et DIVINE PRINCESSE (sfa)
par COUNT IVOR (US) (ps)
ISO 161 (11) **JSO** 6 **BSO** +11 (0,62) - Mise à la reproduction en 2010
- 2021** **LOULOUE DE LA ROQUE**, (5 avril), f., bai f. - BSO +14 (0,37)
par CHACCO ROUGE (DE) (old) - Calvados,
E.U.R.L. TOP STALLIONS COMPANY

NINON DU TERROIR (sfa) alezan 2001 ÉLEVÉE DANS L'ORNE - M. FRANCOIS ROEMER

- par LIEU DE RAMPAN (sfa) et ESTELLE DU TERROIR (sfa)
par GALOUBET A (sfa) et KATIA DE RHODES (sfa)
par PANCHO II (*aa*)
Mise à la reproduction en 2004
- 2006 SARA GALOTIERE (sfa), f. - ISO 147 (18) **JSO** 4 **BSO** +9 (0,59)
par IDEAL DE LA LOGE (sfa)
- 2010 ARON GALOTIERE, h. -
ISO 121 (15) **BSO** +5 (0,57) ICC 126 (17) **BCC** +2 (0,32)
par KLOTAIRE DU MOULIN (sfa)
- 2013 DEGAS GALOTIERE, m. -
BSO +4 (0,53) ICC 134 (20) **BCC** +15 (0,38)
par MYLORD CARTHAGO (sfa)
- 2020** **KRACK GALOTIERE**, (16 juin), m., alezan - **BCC** +15 (0,22)
par PROPRIANO DE L'EBAT (sfa) - Orne,
M. PASCAL PECCHIOLI

NIOBE DE NANTUEL (sfa) alezan 2001 ÉLEVÉE DANS LE CHER - Mme CLAIRE GOUIN

- par ROX DE LA TOUCHE (sfa) et ALIZE ST GEORGES (sfa)
par LEPRINCE DE THURIN (sfa) et KETTY DU MOULIN (sfa)
par ARQUEBUSIER (sfa)
ISO 150 (09) **JSO** 6 **BSO** +13 (0,66) - Mise à la reproduction en 2010
- 2011 BADIANCE DU MONTCEAU, f. - ISO 143 (17) **BSO** +14 (0,61)
par KALASKA DE SEMILLY (sfa)
- 2013 DENERYS DU MONTCEAU, f. - ISO 149 (20) **BSO** +20 (0,60)
par L'ARC DE TRIOMPHE (DE) (old)
- 2014 ELWEEN DU MONTCEAU, f. -
ISO 131 (20) **BSO** +15 (0,59) **BCC** +3 (0,24)
par CANTURO (DE) (holst)
- 2021** **LAKOTA DU MONTCEAU**, (29 juin), f., bai - BSO +12 (0,29)
par CHEYENNE DE TALMA - Saône-et-Loire,
E.A.R.L. ECURIE DU MONTCEAU

NIOWA (sfa) bai 2001 ÉLEVÉE EN GIRONDE - M. MICHEL CIZERON

- par IOWA (NL) (kwpn) et BELLE DOUDOU (sfa) par I LOVE YOU (sfa)
et OPALINE DU PERRET (sfa) par GUILLAUME TELL (sfa)
ISO 152 (15) **JSO** 6 **BSO** +19 (0,63) - Mise à la reproduction en 2014
- 2021** **LIOWABELLE DE CHANI**, (1 juin), f., bai - BSO +15 (0,37)
par QUARTZ ROUGE (sfa) - Deux-Sèvres, M. MICHEL CIZERON

NIPPY SAINT CLAIR (sfa) bai 2001 ÉLEVÉE DANS LA MANCHE - M. CLAUDE CHARNAY

- par CUMANO (DE) (holst) et BRISE DU MARE par LAUDANUM (ps)
et HERBE D'AUZAY (sfa) par INVINCIBLE (sfa)
ISO 127 (14) **BSO** +9 (0,62) - Mise à la reproduction en 2009
- 2021** **LE TIM SAINT CLAIR**, (19 avril), m., bai - BSO +13 (0,32)
par TOUTIM SAINT CLAIR - Manche, M. CLAUDE CHARNAY,
Mme JOHANNE DE COULON

NIRMETTE (aacr) bai 2007 ÉLEVÉE DANS L'INDRE - Mme MARINE FERTE

- par TINKA'S BOY (NL) (kwpn) et MAMZELLE ZOUZOU (aa)
par HERMES D'AUTHIEUX (ac) et VABOULA (aa) par NABOULA (aa)
Mise à la reproduction en 2020
- 2021** **LARTISTE CORDAILLABS**, (17 mai), f., bai
par HERALD (DE) (holst) - Aube, Mme STEPHANIE SUSS

NIRVANA STAR bai 2001 ÉLEVÉE DANS LE RHONE - M. HUBERT BOURDY

- par QUICK STAR (sfa) et PAGELL (DE) (se) par PAGENO (westf)
et LAROCHELL (se) par LAROME (DE) (holst)
BSO +15 (0,58) - Mise à la reproduction en 2004
- 2006 STARTUP DE CHIVALET, h. -
ISO 145 (17) **JSO** 6 **BSO** +19 (0,60)
par CHEF ROUGE (DE) (holst)
- 2007 TEMPO DE CHIVALET, m. - ISO 127 (20) **JSO** 5 **BSO** +20 (0,60)
par TOULON (BE) (bwp)
- 2011 BANNER DE CHIVALET, h. - ISO 137 (17) **BSO** +12 (0,59)
par CARDERO (DE) (holst)
- 2012 CELTIQUE DE CHIVALET, f. - ISO 134 (19) **BSO** +21 (0,60)
par UTRILLO VD HEFFINCK (BE) (bwp)
- 2013 DIK STAR DE LA CHENEE, m. - ISO 124 (19) **BSO** +13 (0,58)
par TSUNAMI DE HUS

- 2015 FOYAL DE LA CHENEE, h. - ISO 124 (21) BSO +15 (0,54)
par PACHA DE LA CHENEE (sfa)
- 2021 **LADIESMAN DE CHENEE**, (9 mai), m., al fon - BSO +15 (0,36)
par ARMITAGES BOY (DE) (old) - Manche,
Mme SYLVIE HERDT

NISKE VD HEFFINCK (BE) (bwp) gris 2013 - BWP numéro 303935 -
BVBA VAN DE HEFFINCK

- par JAMAL VD HEFFINCK (oes) et KWIDANTE (BE) (bwp)
par ZORRO (bwp) et RIQUETTE D'ELSENDAM (bwp) par OLISCO (sfa)
Mise à la reproduction en 2017
- 2021 **LOUISIANE DE LA LANDE**, (15 mai), f., gris - BSO +9 (0,24)
par COOPER VD HEFFINCK (DE) (holst) - Manche,
Dr. Vét. AMELIE BOUTOUX
- 2022 Sans renseignement de BY CEIRA D'ICK

NITA DE CREPI (sfa) bai 2001 ÉLEVÉE DANS LA MANCHE -
M. NOEL PAYS

- par ECHOGENE LATOUR (sfa) et DS DU CHATELIER (sfa)
par NURIEL IV (sfa) et TOSCA DU CHATELIER (sfa)
par MAZARIN V (sfa)

Mise à la reproduction en 2009

- 2020 **KALI DES CLAS**, (18 mai), f., bai - BDR +8 (0,29)
par OLIVI (NL) (kwpn) - Jura, Mme LUCILE ROTA
- 2021 **LUTHER DES CLAS**, (9 mai), m., bai - BCC +9 (0,27)
par QUITE EASY (DE) (holst) - Haute-Saône,
Mme LUCILE ROTA
- 2022 Sans renseignement de SANDREO (NL) (kwpn)

NITA ROUGE (sfb) bai pie 2001 ÉLEVÉE DANS LA MANCHE -
M. FERNAND LEREDDE

- par PAPILLON ROUGE (sfa) et REVIONE DU MOULIN (cs)
par KRACK FOL (sfa) et POUPEE (oi)

Mise à la reproduction en 2010

- 2021 **LORD DU VIOLET**, (13 avril), m., bai pie - BSO +1 (0,33)
par ULYSS MORINDA (sfb) - Indre,
Mme AURORE DORSEMAINE

NIVE DES TOUCHES (sfa) alezan 2001

ÉLEVÉE DANS LES DEUX-SEVRES - S.C.E.A. ELEVAGE DES TOUCHES

- par ESPOIR D'OC (sfa) et OPALINE DE MAZERAY (sfa)
par ARLEQUIN (*aa*) et DOLOROSA II (tf) par NOUVEL AN (tf)

Mise à la reproduction en 2004

- 2021 **LIANE DES TOUCHES**, (1 mai), f., alezan
par COLORE (DE) (holst) - Deux-Sèvres,
S.C.E.A. ELEVAGE DES TOUCHES

- 2022 Sans renseignement de ARMANI V OVERIS Z (BE) (z)

NIVEAL DE PEGASE (sfa) bai 2001 ÉLEVÉE EN L'EURE-ET-LOIR -
M. FREDERIC RAGOT

- par EMIR PLATIERE (sfa) et QENOTTE (sfa)
par GUILLAUME TELL (sfa) et MONA LISA V (sfa) par AMYROL (ps)

Mise à la reproduction en 2006

- 2007 THAIS DE PEGASE (sfa), m. -
ISO 159 (16) JSO 6 BSO +23 (0,75) par CALVARO (DE) (holst) -
Etalon
- 2014 ELLIPSE DE PEGASE, m. -
ISO 126 (20) BSO +12 (0,58) BCC +2 (0,27)
par DIAMANT DE SEMILLY (sfa)

- 2021 **L'EMBEILLE DE PEGASE**, (2 mars), f., bai f. - BSO +8 (0,31)
par DARKHORSE BRIMBELLES - Eure-et-Loir,
E.A.R.L. ECURIES DE PEGASE, M. FREDERIC RAGOT

NO COMMENT DU MORIN (sfa) alezan 2001

ÉLEVÉE EN SEINE-ET-MARNE - M. JEAN-MICHEL PORTE

- par SHOGOUN II (sfa) et ROQUETTE MONTOISE (sfa) par URIEL (sfa)
et KISTRIA DU MONTOIS (sfa) par DIGNES ESPOIR (sfa)

Mise à la reproduction en 2008

- 2009 VITALI DU BATUT, h. - ISO 125 (17) BSO +3 (0,60)
par ZANDOR Z (DE) (rhdl)

- 2021 **LEGENDE DU PONCY**, (1 juin), f., alezan
par GULLIVER CHAMPEIX AA (aa) - Cantal,
Mme CORALIE MARS

- 2022 Sans renseignement de DIARADO (DE) (holst)

NO LADY (DE) (holst) bai 1998 - HV numéro 210058498 -
M. SIGRID CZOLBE

- par CARETINO (DE) (holst) et EYRA (holst) par ALCATRAZ (DE) (holst)
et ZARINNA II (holst) par CALIMERO (holst)

Mise à la reproduction en 2016

- 2021 **LAGERTHA DU GIVRE**, (22 mai), f., bai - BSO +12 (0,22)
par DELSTAR MAIL - Manche, S.C.E.A. ECURIE D'OUTREMER

NO PROBLEME (sfa) alezan 2001

ÉLEVÉE DANS LES BOUCHES-DU-RHONE - Mme MARIE-CHRISTINE MORTIER

- par DAUPHIN DE MOYON (sfa) et TINAMOU II (sfa)
par CORRENT (sfa) et HIRONDELLE J (sfa) par UKASE (sfa)

ICC 121 (07) - Mise à la reproduction en 2009

- 2021 **LORD DE LA CASTAGNERE**, (26 mars), m., alezan
par CALYPSO D'HERBIERS (sfa) - Hautes-Pyrénées,
Mme DOROTHEE PUYFOURCAT

NOAH DE BACON (sfa) bai f. 2001 ÉLEVÉE EN GIRONDE -
Mme FLORENCE COUPERIE

- par QUICK STAR (sfa) et FLAMME DE BACON (aa)
par VLAN DE VERGOIGNAN (aa) et PANAME (aa) par IAGO C (aa)
- ISO 158 (12) JSO 6 BSO +18 (0,63) - Mise à la reproduction en 2012
- 2015 FRED ASTAIRE DE BACON, h. - ISO 135 (21) BSO +22 (0,57)
par VIGO D'ARSOUILLES (BE) (bwp)

- 2021 **LILY DE BACON**, (27 avril), f., bai - BSO +20 (0,37)
par CONTHARGOS (DE) (old) - Gironde,
E.A.R.L. CHATEAU BACON

- 2022 Sans renseignement de ELDORADO VAN DE ZESHOEK (BE)
(bwp)

NOBLE CONQUETE (sfa) bai f. 2001 ÉLEVÉE DANS LA MANCHE -
M. OLIVIER BROHIER

- par HELIOS DE LA COUR II (sfa) et JENNIFER III (sfa)
par LIEU DE RAMPAN (sfa) et CHRONIQUE HIPPIQUE (sfa)
par SAINT COME (sfa)

ISO 117 (06) JSO 5 BSO +8 (0,64) - Mise à la reproduction en 2010

- 2011 BLACK PEARL LEONE, m. - ISO 134 (17) BSO +13 (0,54)
par L'ARC DE TRIOMPHE (DE) (old)

- 2012 CUTTY SARK LEONE, f. - ISO 121 (17) BSO +14 (0,58)
par UGANO SITTE (BE) (sbs)

- 2014 EVELYN LEONE, h. - ISO 130 (19) BSO +19 (0,56)
par VIGO CECE

- 2017 HIGH HOPES LEONE, f. -
ISO 122 (21) BSO +20 (0,52) BCC +4 (0,27)
par DIAMANT DE SEMILLY (sfa)

- 2021 **LOUXOR LEONE**, (1 mai), m., bai f. - BSO +15 (0,31)
par DEUXCATSIX D'EGLEFIN - Manche,
Mme MATHILDE LEBOUTELLER

- 2022 Sans renseignement de PANAMA TAME (sfa)

NOBLESSE DE SEMILLY (sfa) bai 2001

ÉLEVÉE DANS LA MANCHE - M. JULES MESNILDRÉY

- par QUICK STAR (sfa) et ALESIA DE SEMILLY (sfa)
par DOUBLE ESPOIR (sfa) et GEOLE (sfa) par NANKIN (sfa)

ISO 123 (05) BSO +9 (0,63) - Mise à la reproduction en 2003

- 2006 SIRENE DE CERISY (sfa), f. - ISO 133 (12) JSO 6 BSO +16 (0,62)
par LUX Z (DE) (han)

- 2021 **LACAMO DE CERISY**, (17 juillet), m., bai f. - BSO +16 (0,40)
par WINDOWS VH COSTERSVELD (BE) (bwp) - Manche,
M. LAURENT VINCENT, M. OLIVIER NOGIER

NOBLESSE D'ELLE (sfa) alezan 2001 ÉLEVÉE DANS LA MANCHE -
M. ALEXIS PIGNOLET

- par KANNAN (NL) (kwpn) et FREGATE D'ELLE (sfa)
par QUIDAM DE REVEL (sfa) et TOSCANE D'ELLE (sfa)
par GRAND VENEUR (sfa)

ISO 128 (08) JSO 4 BSO +16 (0,66) - Mise à la reproduction en 2005

- 2006 SOPRANO MOUCHE (sfb), h. - ISO 127 (13) BSO +12 (0,61)
par JUMPY DES FONTAINES (fsf)

- 2010 ALBA CASTELFORTE, f. -
ISO 140 (18) JSO 5 BSO +24 (0,65) BCC +15 (0,29)
par DIAMANT DE SEMILLY (sfa)

- 2011 BUGATI CASTELFORTE, f. -
ISO 133 (19) BSO +21 (0,61) BCC +11 (0,22)
par QUARTZ DU CHANU (sfb)

- 2021 **LUNE GUILLOTIERE**, (25 mai), f., alezan -
BSO +20 (0,41) BCC +17 (0,27) par MYLORD CARTHAGO (sfa) -
Manche, M. SIMON BODY

- 2022 Sans renseignement de ARMITAGES BOY (DE) (old) et de
MYLORD CARTHAGO (sfa)

NOBLESSE DU COEUR (CH) (ch) noipan 2003 - ZVCH numéro 14 -
U. KAMPFER et E. KAMPFER

- par COEUR DE NUIT (holst) et SARINA (oes)
par WANDANGO (NL) (kwpn) et WALIDA (ch) par AROSA (CH) (ch)

Mise à la reproduction en 2017

- 2021 **LANCELOT D'OSNARD**, (12 mai), m., noipan
par QOUD'COEUR DE LA LOGE (sfa) - Saône-et-Loire,
E.A.R.L. CHEVAUX OSNARD

NOBLESSE D'UNO (sfa) alezan 2001 ÉLEVÉE DANS LA MANCHE -
M. CLAUDE THIENNETTE et M. EDOUARD OGER

- par ECHO DES FORETS II (sfa) et UNOPHELE (sfa) par STARTER (sfa)
et G'OLDEN DAYS (*ac*) par NIGHT AND DAY (ps)

ISO 124 (07) BSO +1 (0,61) - Mise à la reproduction en 2012

- 2019 **JASPER D'UNO**, (25 juin), m., bai - BSO +1 (0,38)
par SALTO DE L'ISLE (sfa) - Manche,
M. CLAUDE THIENNETTE

NOCOMMENT

(sfa) bai 2001 ÉLEVÉE DANS LA SARTHE - M. LAURENT BOUSQUET

par SHOGOUN II (sfa) et GLORIA DE SANTALE (sfa) par OLISCO (sfa) et JAEN DE SANTALE (sfa) par WORK AND PLAY (GB) (ps)

ICC 138 (07) **JCC** 6 **BCC** +13 (0,40) - Mise à la reproduction en 2014
2016 GAUGUIN DU BUSSON, h. - BSO +3 (0,50) ICC 135 (21)
par WINDOWS VH COSTERSVELD (BE) (bwp)

2021 LULLY DU BUSSON, (17 mai), m., bai - BSO +3 (0,38)
par ANDIAMO SEMILLY - Sarthe, M. MAURICE GIRAUDET
2022 Sans renseignement de ELDORADO DE HUS (NL) (kwpn)

NOCTURNE DE BOGUIN

(sfa) alezan 2001 ÉLEVÉE DANS LA MANCHE - M. RICHARD GUILLEMETTE

par ARPEGE PIERREVILLE (sfa) et VOLTIGE DE LA COUR (sfa) par OSPIDE (sfa) et QUITTANCE II (sfb) par TAQUIN (sfa)

Mise à la reproduction en 2008

2009 VALSE DE BOGUIN, f. - ISO 135 (15) BSO +13 (0,56)
par DIAMANT DE SEMILLY (sfa)

2011 BEL CANTO DE BOGUIN, h. - ISO 158 (21) BSO +14 (0,58)
par GREMAT DE GREZ (sfa)

2021 LULLY DE BOGUIN, (20 juin), m., bai - BSO +9 (0,26)
par GOOD PLEASURE SEMILLY - Manche, M. JOCELYN GUILLEMETTE

2022 Sans renseignement de JARNAC (sfa)

NOCTURNE DE LA MARE

(sfa) bai 2001 ÉLEVÉE DANS LA MANCHE - M. RAYMOND GOURDEL

par GITAN DE LA CENSE (sfa) et VALESCA DE LA MARE (sfa) par SURIOSO DE VER (sfa) et MARE GIFFARD (sfa) par UKASE (sfa)
Mise à la reproduction en 2004

2007 TIMANGA MARBLESIEENNE (sfa), f. - ISO 120 (20) JSO 4 BSO +9 (0,60)
par MYLORD CARTHAGO (sfa)

2021 L'ISLE MARBLESIEENNE, (12 avril), f., bai - BSO +7 (0,33)
par PUTCH DES ISLES (sfa) - Ille-et-Vilaine, S.C.E.A. MARBLESIEENNE

2022 Sans renseignement de STAKKATOL (DE) (old)

NOIRE DE TAME

(sfa) noipan 2001 ÉLEVÉE DANS LA MANCHE - M. S.N.C. BROHIER

par DRAKKAR DES HUTINS (sfa) et GROSEILLE III (sfa) par ROYAL FEU (sfa) et L'ESCAPADE (sfa) par URIEL (sfa)

ISO 141 (07) **JSO** 6 **BSO** +10 (0,63) - Mise à la reproduction en 2009
2010 AZARIA DINERO, f. - ISO 150 (16) JSO 6 BSO +19 (0,62)
par MYLORD CARTHAGO (sfa)

2016 GAMBERO DINERO, h. - ISO 130 (21) BSO +19 (0,54)
par ASCOT DES IFS - Etalon

2021 LET'S JUMP DINERO, (2 juin), f., noipan - BSO +14 (0,40) BCC +3 (0,23) BDR +2 (0,27)
par CONTENDRO (DE) (holst) - Manche, M. VLADIMIR HEBERT

NOISETTE DE TREHO

(sfa) alezan 2001 ÉLEVÉE DANS LE MORBIHAN - Mme RACHEL MAUNY

par ORGUEIL DU DONJON (sfa) et DALAIS (sfa) par TOLBIAC DES FORETS (sfa) et NEMESIA II (sfa) par DOUBLE ESPOIR (sfa)

Mise à la reproduction en 2004

2021 LOOK AT ME KERBOTIN, (9 mai), m., bai - BSO +6 (0,20)
par CONTE BELLINI (DE) (westf) - Morbihan, M. GEORGES RIVIERE

2022 Sans renseignement de GRAAL DE TREHO

NOISETTE DES MONTS

(sfa) alezan 2001 ÉLEVÉE EN VENDEE - M. JEAN-GUY FRADIN

par ESTEREL DES BOIS (sfa) et GAZELLE DES MONTS (sfa) par HURLEVENT (sfa) et QUENOTTE DES MONTS (sfa) par ATOUT COEUR (sfa)

ISO 145 (10) **JSO** 6 **BSO** +10 (0,62) - Mise à la reproduction en 2013
2014 ENJOY BLUE, h. - ISO 135 (21) BSO +15 (0,57)
par PLOT BLUE (NL) (kwpn)

2021 LORLOT D'AGENAIS, (4 avril), m., alezan - BSO +17 (0,38)
par CANDY DE NANTUEL - Lot-et-Garonne, M. BERTRAND SAINT MARTIN

2022 Sans renseignement de CANDY DE NANTUEL

NOISETTE DU GRASSET

(sfa) al bru 2001 ÉLEVÉE DANS LE GERS - S.C.E.A. DU GRASSET

par CONCORDE (NL) (kwpn) et JAVA DU GRASSET (sfa) par DIAMS DU GRASSET (sfa) et PARADE DU BIOLAY (sfa) par EMIR IV (aa)

ISO 128 (10) **JSO** 5 **BSO** +6 (0,59) - Mise à la reproduction en 2015

2020 KARA DE LOGERIE, (18 mai), f., alezan - BSO +13 (0,29)
par DIAMOND'S DREAM - Gironde, M. JEAN-MAX LUCBERNET

2021 LE BG DE LOGERIE, (14 juin), m., al bru - BSO +15 (0,28)
par FRENCH TOUCH'S DREAM - Gironde, M. JEAN-MAX LUCBERNET

2022 Sans renseignement de FRIDAY TREIZE

NOISETTE DU VERDELOT

(sfa) alezan 2001 ÉLEVÉE EN HAUTE-MARNE - M. GUY LESOURD

par NIDOR PLATIERE (sfa) et ROXANE DU VERDELOT (sfa) par GOBE MOUCHES (sfa) et GIRL DE LA CROIX (tf) par RAPHAEL III (tf)

ISO 101 (06) - Mise à la reproduction en 2015

2021 LARGO NOIRES FEIGNES, (16 mai), m., bai
par OMAN D'OR (sfa) - Vosges, S.C.E.A. HARAS DES NOIRES FEIGNES

2022 Sans renseignement de FESTIVAL DU BANNEY

NOLAMIE DES ETISSES

(sfa) alezan 2001 ÉLEVÉE DANS LA MANCHE - M. JEAN-FRANCOIS BATILLAT et Mme CORINNE LEFEBVRE

par OBERON DU MOULIN et ANDJA D'INCOVILLE (sfa) par PERSAN II (sfa) et JAGUARE (sfa) par ESPOIR DU SCION (sfa)
ISO 105 (08) - Mise à la reproduction en 2003

2004 QUETAM DES ETISSES (sfa), m. - ISO 159 (15) JSO 5 BSO +5 (0,83) par QUIDAM DE REVEL (sfa) - Etalon

2015 FAIRPLAY DES FELINES, m. - ISO 128 (20) BSO +10 (0,59) BDR +2 (0,24)
par NUMERO UNO (NL) (kwpn)

2021 LOKI DES FELINES, (19 mars), m., bai - BSO +10 (0,35)
par AMANT DU CHATEAU - Pas-de-Calais, E.A.R.L. ELEVAGE DES FELINES

2022 Sans renseignement de MELISSAS SYDNEY (NL) (kwpn)

NOLWIN DE LOJOU

(sfa) bai 2001 ÉLEVÉE DANS LE FINISTERE - Mme CAROLINE LE FRANC

par DIAMANT DE SEMILLY (sfa) et HALLOWEEN DU DEFEY (sfa) par LAUDANUM (ps) et ALAMANDA (sfa) par ALME (sfa)

ISO 103 (05) **BSO** +14 (0,60) - Mise à la reproduction en 2006

2008 UCHAWAK DE LOJOU (sfa), m. - ISO 122 (20) BSO +9 (0,60)
par TINKA'S BOY (NL) (kwpn)

2009 VACKANDA DE LOJOU, f. - ISO 157 (19) JSO 6 BSO +22 (0,60) BCC +4 (0,28)
par APACHE D'ADRIERS (sfa)

2010 ANAELLE DE LOJOU, f. - ISO 140 (16) BSO +16 (0,59) BCC +4 (0,28)
par APACHE D'ADRIERS (sfa)

2021 LAST ONE DE LOJOU, (12 mai), f., bai - BSO +15 (0,30)
par CHROME D'IVRAIE (aa) - Finistère, Mme CAROLINE LE FRANC

NOMMEE DEFFEND

(sfa) noipan 2001 ÉLEVÉE DANS LA NIEVRE - M. SYLVAIN CHALANDRE

par DOLLAR DE SEMILLY (sfa) et DAHNA II (sfa) par ROY D'ARTOIRE (sfa) et VICTOIRE DU HAVRE (tf) par NOUKOPULCO (tf)

ISO 109 (09) - Mise à la reproduction en 2012

2021 LILIPUCE ST PHAL, (14 mai), f., alezan - BSO +6 (0,38)
par VIVALDI DU SEIGNEUR (BE) (sbs) - Yonne, M. ROMAIN DURAND

NON COUPABLE

(sfa) bai 2001 ÉLEVÉE DANS LE PUY-DE-DOME - Mme CAROLINE BOU et M. LAURENT JOUBERT

par COL CANTO (sfa) et GAZETTE DU SOIR (sfa) par LEPRINCE DE THURIN (sfa) et ROXAN DU CHAUFFOUR (sfa) par MYLOR D'ISIGNY (sfa)

ISO 155 (12) **BSO** +5 (0,61) - Mise à la reproduction en 2003

2021 LADY TROTTIERE, (18 février), f., bai - BSO +15 (0,29)
par CRACK D'AIGUILLY Z (z) - Rhône, Mme SOPHIE ROBERT
2022 Sans renseignement de CRACK D'AIGUILLY Z (z)

NORA D'OR

(sfa) bai 2001 ÉLEVÉE DANS LA MANCHE - M. BERNARD VIMONT

par GREMAT DE GREZ (sfa) et MIRALDA II (sfa) par CORRENT (sfa) et FRAMBOISE (sfa) par VITA (sfa)

ISO 134 (13) **JSO** 5 **BSO** +6 (0,61) - Mise à la reproduction en 2004

2021 LA BIMBO DE MIRAMBEL, (11 mai), f., alezan - BSO +10 (0,31) par WODAN (BE) (bwp) - Corrèze, M. MARTIN AIDANS

NORDANE DU HOULLEY

(sfa) al cui 2001 ÉLEVÉE DANS LE CALVADOS - M. HUBERT ESNAULT

par UZELIEN (sfa) et VOLGA DU HOULLEY (sfa) par L'AS DE SARTILLY (sfa) et QUENIA DU BOIS (sfa) par TCHERCO (aa)

ISO 115 (10) - Mise à la reproduction en 2018

2021 LOOK AT ME D'AUDEL, (16 mai), m., alezan - BSO +6 (0,29)
par CORIOLIS DES ISLES - Loire-Atlantique, S.D.F. LA FERME D'AUDEL

NORIA DE HOMBOURG (sfa) alezan 2001

ÉLEVÉE DANS LE HAUT-RHIN - M. RAYMOND MOEBEL

par VAS Y DONC LONGANE (sfa) et EVE DE HOMBOURG (sfa)
 par L'ESTEREL (BE) (ps) et GUEPIERE (sfa) par GOLDFINGER II (ps)
ISO 133 (06) **JSO** 6 - Mise à la reproduction en 2018

2021 **LORIA AR MAMMIK**, (27 mai), f., alezan - BSO +12 (0,33)
 par BY CEIRA D'ICK - Côtes-d'Armor, Mme MAELLE TANGUY
2022 Sans renseignement de BY CEIRA D'ICK

NORIA DU CARPONT (sfa) noipan 2001

ÉLEVÉE DANS LE FINISTÈRE - M. ALAIN FLOCH

par FRISSON DE BALME (sfa) et SUITE DE MAGALI (sfa)
 par KAYACK (sfa) et ILLIADE (sfa) par SIROCCO F II (sfa)
ISO 122 (06) **JSO** 5 **BSO** +1 (0,67) - Mise à la reproduction en 2008

2010 **AVALON DU CARPONT**, m. -
 ISO 146 (19) **JSO** 5 **BSO** +12 (0,61) par JIVARO DU ROUET (sfa)
2011 **BIRDY DU CARPONT**, m. - ISO 128 (16) **JSO** 5 **BSO** +7 (0,58)
 par EPSOM GESMERAY (sfa)
2012 **CAPRICE DU CARPONT**, f. - ISO 122 (17) **BSO** +13 (0,60)
 par L'ARC DE TRIOMPHE (DE) (old)
2021 **LEA DU CARPONT**, (22 juin), f., noipan - BSO +11 (0,39)
 par TANGELO VAN DE ZUUTHOEVE (BE) (bwp) - Finistère,
 M. ALAIN FLOCH
2022 Sans renseignement de DIAMANT DE SEMILLY (sfa)

NORIELLE DE OASLEN (sfa) alezan 2001

ÉLEVÉE DANS LE FINISTÈRE - Mme MARIE-JOSEE GOARNISSON

par FRISSON DE BALME (sfa) et FARABELLE II (sfa)
 par QUIDAM DE VAUPTIN (sfa) et LAVIDUC (ps)
 par GRAND SERIEUX (ps)

Mise à la reproduction en 2007

2008 **UN AMOUR DE JUIN** (sfa), h. - ISO 120 (18)
 par CARDERO (DE) (holst)
2014 **ENTRE NOUS DE BATZ**, m. - BSO +1 (0,38)
 par NORTON D'EOLE (sfa) - Etalon
2021 **L'AMBITIEUX DE BATZ**, (1 mai), m., bai - BSO +4 (0,29)
 par DOLLAR DU ROUET - Finistère, Mme NADEGE PRIGENT
2022 Sans renseignement de CARTANI (DE) (holst)

NORMA JANE DE BAUSSY (sfa) alezan 2001

ÉLEVÉE DANS LE CALVADOS - M. THIERRY NAVET

par DOLLAR DU MURIER (sfa) et STAR DE BAUSSY (sfa)
 par URIEL (sfa) et URGANDE B (sfa) par PRINCE DU CY (sfa)

BSO +1 (0,58) - Mise à la reproduction en 2006

2013 **DARINKA DE CASTILLE**, f. - ISO 125 (21) **BSO** +7 (0,57)
 par NONPLUSULTRA 33 (DE) (old)
2021 **LOTARO DE CASTILLE**, (3 juillet), m., bai
 par HISSOA DESBOIS - Vosges, M. BENJAMIN CROISIER
2022 Sans renseignement de DIARADO (DE) (holst)

NORMA PIRONNIERE (sfa) bai 2001

ÉLEVÉE EN VENDEE - M. JEAN-MARIE CANTETEAU et Mme MARTINE CANTETEAU

par DAMOISEAU D'OR (sfa) et TENDRE PIRONNIERE (sfa)
 par HURLEVENT (sfa) et GOURMANDE (sfa) par ARQUEBUSIER (sfa)
 Mise à la reproduction en 2008

2015 **F SEIZE DES COUX**, (3 mars), h., bai -
 BSO +7 (0,53) BCC +2 (0,25) par LANDO (DK) (dwb) - Charente,
 Mme BERENICE CHANGEUR, M. ERIC CHANGEUR

NORMANDIE DES JONCS (sfa) bai 2001

ÉLEVÉE DANS LE TERRITOIRE BELFORT - M. BERNARD FROEHLI

par DIAMANT DE SEMILLY (sfa) et ESODIE DES JONCS (sfa)
 par HIDALGO DE RIOU (sfa) et ESODIE (tf) par PHLOX (tf)

ISO 149 (12) **JSO** 6 **BSO** +17 (0,63) - Mise à la reproduction en 2015

2021 **LIGHT BLUE TUILIERE**, (6 juin), m., alezan - BSO +20 (0,39)
 par CHACCO BLUE (DE) (meckl) - Haute-Savoie,
 S.C.E.A. LA TUILIERE

NORWHAY DE LA FOSSE (sfa) bai 2001

ÉLEVÉE EN SEINE-ET-MARNE - Mme CORINNE SAUTEREAU FAUVET

par DAMIRO B (NL) (kwpn) et FLORIDE DE POILLEY (sfa)
 par VAS Y DONC LONGANE (sfa) et ARIEL DE POILLEY (sfa)
 par NURIEL IV (sfa)

ISO 122 (08) - Mise à la reproduction en 2004

2005 **RIANO DE SETIF** (sfa), h. - ISO 125 (14) **BSO** +8 (0,61)
 par KANNAN (NL) (kwpn)
 ROSE DE SETIF (sfa), f. -
 ISO 139 (17) **BSO** +12 (0,60) BCC +11 (0,28)
 par KANNAN (NL) (kwpn)
2017 **HYELLOW BOY LISON**, m. - ISO 117 (21) **BSO** +9 (0,52)
 par SANDRO BOY (DE) (old) - Etalon
2021 **LOLITA DU RERE**, (8 juillet), f., bai f. - BSO +5 (0,28)
 par CARAMBOLE (holst) - Doubs, E.A.R.L. AER EQUITATION
2022 Sans renseignement de CRISTALLO (DE) (westf)

NOSCA DU DAME (sfa) alezan 2001

ÉLEVÉE DANS L'OISE - M. JEAN-DENIS CORROENNE

par ALFA D'ELLE (sfa) et SWEET SUZANNE (GB) (ps)
 par ARDKINGGLASS (GB) (ps) et PETRINA BAY (GB) (ps)
 par CLANTIME (GB) (ps)

Mise à la reproduction en 2007

2010 **ALOHA DU DAME**, f. - ISO 136 (18) **BSO** +6 (0,60)
 par NORTON D'EOLE (sfa)
2021 **LEMON DU DAME**, (21 avril), m., alezan - BSO +4 (0,31)
 par COCKTAIL DE TALMA - Oise,
 M. JEAN-DENIS CORROENNE, Mme SYLVIE CORROENNE
2022 Sans renseignement de GRIMSKY SEMILLY

NOSTALGIE DE LA COUR (sfa) alezan 2001

ÉLEVÉE DANS LA MANCHE - M. JEAN-FRANCOIS COUETIL

par PAMPHILE (sfa) et FOLIE DE LA COUR (sfa) par JALISCO B (sfa)
 et LADY DE LA COUR (sfa) par STARTER (sfa)

ISO 116 (05) **JSO** 4 - Mise à la reproduction en 2005

2008 **USSARD DE LA COUR** (sfa), h. -
 ISO 138 (14) **JSO** 6 **BSO** +7 (0,61)
 par HELIOS DE LA COUR II (sfa)
2014 **EXPRESSO DE LA COUR**, h. - ISO 127 (20) **BSO** +5 (0,58)
 par JAH'S DIAMANT (BE) (sfa)
2021 **LOUPBAR DE LA COUR**, (29 mars), m., alezan - BSO +10 (0,38)
 par CONTHARGOS (DE) (old) - Manche, E.A.R.L. DE LA COUR
2022 Sans renseignement de DIARADO (DE) (holst)

NOSTALGIE GESMERAY (sfa) bai 2001

ÉLEVÉE EN ILLE-ET-VILAINE - M. CLAUDE POLLET et Mme NICOLE POLLET

par CACAO COURCELLE (sfa) et DOUCHKA GESMERAY (sfa)
 par NARCOS II (sfa) et RENATA V (sfa) par STARTER (sfa)

Mise à la reproduction en 2005

2020 **KHALEESI NEYETTE**, (1 mai), f., al bru - BSO +1 (0,34)
 par MASTER VAN DE HELLE (BE) (sbs) - Meurthe-et-Moselle,
 G.A.E.C. DE LA NEYETTE
2022 Sans renseignement de CORNET'S PRINZ (DE) (westf)

NOTEDAMBRE DE HERO (sfa) noir 2001

ÉLEVÉE DANS L'OISE - Mme DENISE PETITOT

par TROPHEE DU ROZEL (sfa) et QUENOTTE D'AMBRE (*aa*)
 par HYLAS (ps) et GARDEUSE (*aa*) par GARDE COEUR (ps)

ISO 125 (16) - Mise à la reproduction en 2019

2021 **L'OR D'AMBRE DE JAM**, (8 avril), f., bai -
 BSO +5 (0,40) BCC +8 (0,21) par CANTURO (DE) (holst) -
 Côte-d'Or, Mme AMBRE GREPINET, M. JEROME GREPINET

NOUBA DE BUCAILLE (sfa) bai 2001

ÉLEVÉE DANS LE CALVADOS - Mme ISABELLE PAILLAUD et

Mme JUDITH BROHIER

par PAPILLON ROUGE (sfa) et EUREKA DE BUCAILLE (sfa)
 par TSAR DE BAUSSY (sfa) et ILIADE F (sfa) par DICKY (sfa)

ISO 108 (05) **BSO** +5 (0,63) - Mise à la reproduction en 2007

2008 **UTAH DU PHARE** (sfa), f. - ISO 125 (21) **BSO** +11 (0,60)
 par HYM D'ISIGNY (sfa)
2010 **AL CAPONE DU PHARE**, m. - ISO 120 (21) **BSO** +8 (0,58)
 par OTHELLO DU PHARE (sfa)
2012 **CROONER DU PHARE**, m. - ISO 143 (20) **BSO** +18 (0,58)
 par OTHELLO DU PHARE (sfa)
2021 **LAMBADA DU PHARE**, (22 juillet), f., bai - BSO +10 (0,34)
 par SUNSHINE DU PHARE (sfa) - Manche,
 Mme JUDITH BROHIER
2022 Sans renseignement de PRESTIGE KALONE (aa)

NOUBA DE CAVAVI (sfa) al bru 2001

ÉLEVÉE EN INDRE-ET-LOIRE - M. ALAIN DUBREUIL

par COMTE DE ROCHEFORT (sfa) et FILAE BREBAUDIN (sfa)
 par ARQUEBUSIER (sfa) et TWINDY DES TOURS (sfa)
 par TOP DANCER (ps)

Mise à la reproduction en 2012

2021 **LUTECE DE LA CHENAIE**, (17 juin), f., alezan
 par SUNDAY DE RIVERLAND (sfb) - Indre-et-Loire,
 Mme CELINE BLANCHET

NOUBA DU GRASSET (sfa) alezan 2001

ÉLEVÉE DANS LE GERS - Mme JOSIANE NOIROT

par DIAMS DU GRASSET (sfa) et FERRARI DE MOYON (sfa)
 par ALCAMERA DE MOYON (sfa) et BATYPHOLE (sfa)
 par LAUDANUM (ps)

ISO 142 (14) **JSO** 6 **BSO** +13 (0,60) - Mise à la reproduction en 2021

2021 **LEMON DE L'ETOILE**, (17 mai), m., bai cl - BSO +13 (0,35)
 par PLOT BLUE (NL) (kwpn) - Bouches-du-Rhône,
 E.A.R.L. CENTRE EQUESTRE LE PAS DES LANCIERS
2022 Sans renseignement de FIRTH OF LORNE (DE) (han)

NOUBA DU THEIL

(sfa) bai 2001 ÉLEVÉE DANS LA MANCHE -
Mme FRANCOISE RIVIERE

par QUICK STAR (sfa) et GALILEE DES FORETS (sfa)
par QUIDAM DE REVEL (sfa) et OCARINA DES FORETS (sfa)
par URIEL (sfa)

ISO 111 (06) BSO +10 (0,62) - Mise à la reproduction en 2008

2009 VALENTINO DU THEIL, m. - ISO 121 (16) JSO 4 BSO +11 (0,59)
par COROFINO (DE) (holst)

2010 AUCTION DU THEIL, f. -
ISO 131 (19) BSO +11 (0,60) BCC +2 (0,22)
par COROFINO (DE) (holst)

2021 LADINO DU THEIL, (14 mai), m., bai - BSO +14 (0,31)

par BY CEIRA D'ICK - Manche, E.A.R.L. ELEVAGE DU THEIL

NOUBA FRIVOL

(sfa) bai 2001 ÉLEVÉE DANS LES DEUX-SEVRES -
Mme SYLVIE LUCAS

par DANDY DU PLAPE (sfa) et THAILANDE II (sfa)
par ARTICHAUT (sfa) et JONQUILLE DES BOIS (sfa)
par DELTA DE PAULSTRA (sfa)

Mise à la reproduction en 2006

2008 ULTIME DE REVE (sfa), f. - ISO 132 (13) JSO 5 BSO +10 (0,61)
par CALVARO (DE) (holst)

2010 ALVARO DE REVE, h. - ISO 126 (19) BSO +10 (0,59)
par CALVARO (DE) (holst)

2012 CAIPIRINHA DE REVE, f. -
ISO 134 (21) BSO +14 (0,59) BCC +7 (0,26)
par KANNAN (NL) (kwpn)

2014 EMBUSCADE DE REVE, f. -
ISO 130 (20) BSO +14 (0,57) BCC +7 (0,26)
par KANNAN (NL) (kwpn)

2021 LEOLIO DE MALMAIN, (26 février), m., bai - BSO +6 (0,22)

par EL BARONE 111 Z (BE) (z) - Seine-Maritime,
S.A.R.L. FLOTIMAX

2022 Sans renseignement de CHACLOT (DE) (old)

NOUBA MERZE

(sfa) bai 2001 ÉLEVÉE EN SAONE-ET-LOIRE -
M. MICHEL MARTINOT et M. JEAN-MICHEL MARTINOT

par EYKEN DES FONTENIS (sfa) et COROLETTE MERZE (sfa)
par IF DE MERZE et KOROLLETTE (sfa) par COSMOS (sfa)

ISO 132 (12) BSO +6 (0,64) - Mise à la reproduction en 2013

2021 LUCIFER MERZE, (10 avril), m., alezan - BSO +13 (0,30)
par ELDORADO D'ELLE - Saône-et-Loire,
M. JEAN-MICHEL MARTINOT

2022 Sans renseignement de OLIMBOS MERZE (sfb)

NOUBABOUM

(sfa) bai 2001 ÉLEVÉE DANS L'EURE -
M. CHRISTIAN PHILIPPE et M. LOIC MARGUET

par GALOUBET A (sfa) et VIC LA BOUM (sfa)
par ECUREUIL DU BOIS (sfa) et DIAYE (sfa) par PROTOCOLE (ps)

ISO 130 (11) BSO +7 (0,62) - Mise à la reproduction en 2016

2021 LOUBABOUM DE VALEME, (2 avril), f., bai - BSO +16 (0,30)
par DALI PP Z (BE) (z) - Eure, M. FRANCK DOUVILLE

NOUE LE VENT

(sfa) bai 2001 ÉLEVÉE DANS LE MORBIHAN -
M. NOEL LE BLOAS et Mme MARIE LOZACHMEUR

par QUAT'SOUS (sfa) et COLINE STAR (sfa)
par PALADIN DES IFS (sfa) et DAUPHINE IX (sfa) par OLIFANT (sfa)
ou TANAEEL (sfa)

ISO 120 (10) BSO +7 (0,65) - Mise à la reproduction en 2005

2006 SOPRANO DE TILENN (sfa), h. -
ISO 159 (13) JSO 6 BSO +22 (0,61) par KANNAN (NL) (kwpn)

2013 DOLCE VITA DE TILENN, f. - ISO 130 (20) BSO +12 (0,59)
par QUIDAM DE REVEL (sfa)

2015 FERRARI DE TILENN, f. -
ISO 132 (21) BSO +18 (0,58) BCC +6 (0,27)
par KANNAN (NL) (kwpn)

2021 LORENZO DE TILENN, (11 mai), m., alezan -
BSO +14 (0,41) BCC +6 (0,27) par KANNAN (NL) (kwpn) -
Morbihan, Mme LAURENCE HUON

2022 Sans renseignement de KANNAN (NL) (kwpn)

NOUGATINE DES MARTELS

(sfa) bai 2001
ÉLEVÉE EN HAUTE-LOIRE - M. PAUL PEGON

par TROUPIER (sfa) et BELYLE DU CHATEAU (*aa*) par FINKO (ar)
et MISTONE (ps) par MINAMOTO (ps)

ISO 116 (06) - Mise à la reproduction en 2016

2021 LULLABY D'ORS, (24 février), f., bai - BSO +1 (0,37)
par LIEU DES FORETS (sfa) - Haute-Loire,
Mme MARINE MARINHO DA COSTA

2022 Sans renseignement de LIBERTO DE KREISKER (sfa)

NOUGATINE DES VAUX

(sfa) bai 2001
ÉLEVÉE DANS LA MANCHE - M. PIERRE HAINNEVILLE

par ARPEGE PIERREVILLE (sfa) et CATHY DES VAUX (sfa)
par NERA IV (sfa) et NUIT DE CHANCE (sfa) par HAMILCAR (sfa)

ISO 128 (14) BSO +1 (0,59) - Mise à la reproduction en 2016

2021 L'ARPEGE D'ARMITAGE, (20 avril), m., bai - BSO +7 (0,37)
par ARMITAGES BOY (DE) (old) - Drome,
M. LUDOVIC MARION

NOUGATINE DU VAL

(sfb) alezan 2001 ÉLEVÉE DANS LE TARN -
Mme MARIE-THERESE CAMBOS ESCANDE

par DERBY D'OC (aa) et HELLEBORE DU PRE (sfb)
par TAQUIN DE LA HAYE (sfa) et TENDRESSE DU VAL (cs)
par FOU DE LA PIERRE (aa)

Mise à la reproduction en 2008

2021 LILWENN ST ANATOLE, (6 mai), f., bai par OTTO MAIL (sfa) -
Tarn, Mme EMILIE LEIBOVITCH

NOUMBA TAME

(sfa) bai 2001 ÉLEVÉE DANS LA MANCHE -
M. S.N.C. BROHIER

par ROYAL FEU (sfa) et URANIA II (sfa) par URIEL (sfa)
et GEMINI (sfa) par TANAEEL (sfa)

Mise à la reproduction en 2003

2009 VISION RIVERLAND, h. - ISO 121 (16) JSO 4 BSO +6 (0,59)
par LUX Z (DE) (han)

2021 LAGON DE RIVERLAND, (4 août), m., bai - BSO +1 (0,31)
par BRESIL DE RIVERLAND - Charente, S.C.E.A. RIVERLAND

NOUMEA DU THOT

(sfa) gris 2001 ÉLEVÉE DANS LA MANCHE -
M. JEAN-FRANCOIS NOEL

par FUSAIN DU DEFEY (aa) et BATTANTE DU THOT (sfa)
par SHALIMAN DU THOT (sfa) et KELFIE (sfa) par ELF III (sfa)

BSO +3 (0,64) - Mise à la reproduction en 2003

2005 REALITE DU THOT (aacr), f. - ISO 120 (13)
par HERMES D'AUTHEUX (ac)

2006 SOHO DU THOT (sfa), f. - ISO 124 (13) BSO +5 (0,62)
par ELIXIR DE MADAME (sfa)

2007 TAMISE DU THOT (sfa), f. -
ISO 146 (14) JSO 6 BSO +21 (0,61) BCC +1 (0,23)
par OGRION DES CHAMPS (sfa)

2009 VOLT DU THOT, h. - ISO 135 (18) BSO +12 (0,60)
par MOZART DES HAYETTES (BE) (sbs)

2013 DIVA DU THOT, f. - ISO 130 (19) BSO +12 (0,58)
par MALITO DE REVE (BE) (sfa)

2021 LIBERTA DU THOT, (12 avril), f., bai -
BSO +8 (0,40) BCC +2 (0,22)
par ROMANDO DE L'ABBAYE (sfa) - Manche,
S.C.E.A. ELEVAGE DU THOT

2022 Sans renseignement de QLASSIC BOIS MARGOT (sfb)

NOUMHEA DU MARAIS

(sfa) bai 2001
ÉLEVÉE DANS LE CALVADOS - E.A.R.L. FRANCIS BLIN

par BRANDY DE LA COUR (sfa) et NOVISSIA (tf) par ESQUIROL (tf)
et EMERINA (tf) par TIBERE II (tf)

ISO 127 (15) - Mise à la reproduction en 2016

2021 LANTANA DE LESSAY, (3 juillet), f., bai - BSO +11 (0,39)
par ROCK'N ROLL SEMILLY (sfa) - Manche,
M. AUGUSTE LECOURTOIS

NOUVELLE ARDENTE

(sfa) al bru 2001
ÉLEVÉE DANS LA MANCHE - M. PIERRE LEPELLEY et
Mme PAULETTE LEPELLEY

par ROYAL ARDENT (sfa) et FUGIE ARDENTE (sfa)
par MATADOR DU BOIS (sfa) et POLKA ARDENTE (sfa)
par JOUVENTUR (ps)

ISO 114 (06) - Mise à la reproduction en 2004

2011 BARAKA D'AUVILLE, f. - ISO 135 (17) JSO 6 BSO +12 (0,59)
par OLD CHAP TAME (sfa)

2021 LAPSUS D'AUVILLE, (21 avril), m., alezan - BSO +6 (0,31)
par CYANN D'IVRAIE - Manche, M. THIERRY LESERVOISIER,
Mme ANNIE LESERVOISIER

NUAGE DU REVERDY

(sfa) alezan 2001

ÉLEVÉE DANS LA MANCHE - S.A.S. HARAS DU REVERDY
par FLUSHING (sfa) et JULIA DU REVERDY (sfa)

par QUITO DE BAUSSY (sfa) et TRAVIATA (sfa) par ELF III (sfa)

Mise à la reproduction en 2004

2012 CLOROPHYLLE'JAC, f. - ISO 120 (18) BSO +11 (0,56)
par QUANSAS DES IVERNONS (sfa)

2021 L'ESPRIT MARIN, (10 juin), m., bai - BSO +6 (0,37)
par POPSTAR LOZONAIS (sfa) - Charente-Maritime,
S.C.E.A. HARAS DE ROCHEFORT

NUANCE COURCELLE

(sfa) al fon 2001
ÉLEVÉE EN SAONE-ET-LOIRE - M. YVES CHAUVIN

par HEARTBREAKER (NL) (kwpn) et JADE COURCELLE (sfa)
par APPLE DE RIVER (sfa) et JUNGFRAU (sfa) par URIEL (sfa)

BSO +12 (0,54) - Mise à la reproduction en 2004

2009 VIREVOLTE COURCELLE, f. -
ISO 137 (15) JSO 6 BSO +22 (0,59) par LAMM DE FETAN (sfa)

2015 FILOTIN COURCELLE, h. - ISO 128 (21) BSO +19 (0,52)
par BY CEIRA D'ICK

2021 L'ESPIEGLE COURCELLE, (8 mai), f., bai - BSO +18 (0,28)
par DOLLAR DU ROUET - Saône-et-Loire, M. YVES CHAUVIN

NUANCE D'ACOEUR (sfa) bai f. 2001 ÉLEVÉE DANS L'AVEYRON - M. ERIC LAGARRIGUE et Mlle KARIN SZCZEPANIAK
par NIDOR PLATIERE (sfa) et TIFFANY CASE par BOIS MINEAU (ps)
et OLYMPE DU BUAT par ISENGRAIN
ISO 137 (10) - Mise à la reproduction en 2014

2021 LIMITLESS NUANCE, (10 mars), f., al cui - BSO +5 (0,38)
par ARMITAGES BOY (DE) (old) - Creuse,
Mme DOROTHEE PUIDUPIN

NUANCE D'ANCAUME (sfa) alezan 2001

ÉLEVÉE DANS LE FINISTÈRE - M. ERWAN VAN DEN BOOMGAERDE
par VAS Y DONC LONGANE (sfa) et GRAINE DU ZEPHYR (sfa)
par SAPHIR ROUGE II (sfa) et QUETSCHÉ par TURENNE (sfa)
ISO 122 (14) - Mise à la reproduction en 2017
2021 LARGO DE PLOUVORN, (8 août), m., bai - BSO +14 (0,30)
par DEXTER DE KERGLENN - Finistère, M. THOMAS POLARD

NUANCE DE VIMA (sfa) bai 2001

ÉLEVÉE DANS LES COTES D'ARMOR - S.C.E.A. FERCHAL JEAN-LUC
par SCHERIF D'ELLE (sfa) et TERREUR DE VIMA (sfa)
par GALANT DE LA COUR (sfa) et NIAG DU CAROUGE (sfa)
par DIAGHILEV (GB) (ps)
Mise à la reproduction en 2006
2011 BANZAI DE VIMA, m. - ISO 134 (17) BSO +16 (0,58)
par ROCK'N ROLL SEMILLY (sfa)
2021 L HERITIER DE VIMA, (6 mai), m., bai - BSO +6 (0,25)
par GENTLEMAN D'ELLE - Côtes-d'Armor,
S.A.R.L. ELEVAGE DE VIMA
2022 Sans renseignement de GENTLEMAN D'ELLE

NUANCE D'EMARLY (sfa) bai f. 2001 ÉLEVÉE DANS LA VIENNE - M. MARC CHEMINAT

par CAP DE B'NEVILLE (sfa) et RAFFLE D'ESCLA (sfa)
par ESPOIR D'ESCLA et IVY D'ESCLA (sfa) par CYRUS (sfa)
Mise à la reproduction en 2018
2019 JOCONDE DE BISCA, (30 mai), f., bai
par SUBLIM DES GREZILS (sfb) - Vienne,
Mme JULIE BOUHIER

NUANCE DES TOURELLES (sfa) bai 2001

ÉLEVÉE DANS LE NORD - M. PIERRE DORCHIES
par FETICHE DU PAS (sfa) et UNE DE LA HENNERIE (sfa)
par LAUDANUM (ps) et DAUPHINE IX (sfa) par OLIFANT (sfa)
ou TANAEEL (sfa)
ISO 132 (07) **JSO 6 BSO +3** (0,64) - Mise à la reproduction en 2015
2021 LARGOS DES TOURELLES, (20 avril), m., alezan -
BSO +12 (0,37) par CONTHARGOS (DE) (old) - Nord,
E.A.R.L. ECURIE DES TOURELLES

NUANCE D'ETE (sfa) bai 2001 ÉLEVÉE DANS LE PAS-DE-CALAIS -

Mme LAURENCE ROGER et M. VINCENT ROGER
par FOR EVER IV et QUABILINE (fsf) par BONHEUR D'HYLENE (*aa*)
et HUGUETTE (cs) par CYRUS (sfa)
Mise à la reproduction en 2004

2021 LUPSI LOVE HORSEGOOD, (29 mars), f., bai -
BSO +1 (0,38) BCC +1 (0,23) BDR +3 (0,27)
par CONTENDRO (DE) (holst) - Pas-de-Calais,
Mme SABINE CLEMENT

NUEE DE ST GEORGES (sfa) alezan 2001 ÉLEVÉE DANS L'AINESNE -

Mme CELINE RAVAUX
par VALBORAN (sfa) et COLLINE DE TAILLY (sfa)
par NIDOR PLATIERE (sfa) et FEE DINGRANDE (tf)
par NARVICK D J (tf)
Mise à la reproduction en 2014
2020 KELSTAR DE ST GEORGES, (6 juin), f., al cui
par TORNESCH (NL) (kwpn) - Aisne, Mme CELINE RAVAUX

NUGGETS DU JUSCLAY (sfa) alezan 2001

ÉLEVÉE DANS LE PAS-DE-CALAIS - M. ALAIN AZZOLINO
par QREDO DE PAULSTRA (sfa) et TOSCANE DU BOIS (sfa)
par JETON DE THURIN (sfa) et KAGOUL (fsf)
par TENDRE AMOUR (sfa)
ISO 133 (10) - Mise à la reproduction en 2020
2021 LIBERER DU CIABOT, (26 avril), f., alezan - BSO +11 (0,39)
par CASALL (DE) (holst) - Manche, Mme ANTONIA ZORAT,
M. PINO FOFI
2022 Sans renseignement de l'M SPECIAL DE MUZE (BE) (bwp) et de
MYLORD CARTHAGO (sfa)

NUIT D'ARROUAISE (sfa) alezan 2001 ÉLEVÉE DANS LA SOMME -

Mme JOCELYNE WIART TELLIER
par CALIN DE RAMPAN (sfa) et JACOTTE AUBERTOISE (sfa)
par VOYANT LUMINEUX (sfa) et URANIE AUBERTOISE (sfa)
par LEOPARD DU CASTEL (sfa)

ISO 111 (07) - Mise à la reproduction en 2012

2013 DUCHESSE DES SAULES, f. - ISO 131 (21) BSO +12 (0,58)
par NORTON D'EOLE (sfa)

2021 LORD TOPI DES SAULESM, (15 mai), m., alezan -
BSO +7 (0,34) par TOPINAMBOUR (NL) (kwpn) - Pas-de-Calais,
M. CHARLES-PHILIPPE COISNE

2022 Sans renseignement de TORNESCH (NL) (kwpn)

NUIT DE CHASNAY (sfa) alezan 2001 ÉLEVÉE EN COTE-D'OR - M. SIMON GIRARDON

par ROX DE LA TOUCHE (sfa) et AMENDINE II (sfa)
par QUIDAM DE REVEL (sfa) et PSARA DU MAUPAS (sfa)
par COUNT IVOR (US) (ps)

ISO 118 (09) - Mise à la reproduction en 2015 - Morte en 2021

2021 LORYOT DES PROYES, (13 avril), m., alezan -
BSO +5 (0,40) BCC +5 (0,21)
par NEWTON DE KREISKER (sfa) - Meurthe-et-Moselle,
G.A.E.C. DES PROYES

NUIT DE L'AGE (sfa) alezan 2001 ÉLEVÉE EN HAUTE-VIENNE - M. JACQUES BELTRAMO

par GRAND CHEF BLEUS (sfa) et ULETTE DE LA COUR (sfa)
par GALANT DE LA COUR (sfa) et EYLOUM (sfa) par COURLIS (*aa*)
Mise à la reproduction en 2017

2021 LUCCIANA DE NUIT, (1 juillet), f., al bru -
BSO +10 (0,36) BCC +4 (0,24)
par DIAMANT DE SEMILLY (sfa) - Ille-et-Vilaine,
M. NICOLAS ROBIN

NUIT DE REVE SEMILLY (sfa) bai f. 2001

ÉLEVÉE DANS LA MANCHE - M. RICHARD LEVALLOIS

par CUMANO (DE) (holst) et O MAGALIE (sfa) par URIEL (sfa)
et KALINKA GIRLS (sfa) par AMOUR DU BOIS (sfa)

ISO 114 (07) JSO 4 BSO +8 (0,67) - Mise à la reproduction en 2009
2010 AFTER EIGHT SEMILLY, f. - ISO 125 (15) JSO 5 BSO +14 (0,61)
par DIAMANT DE SEMILLY (sfa)

2011 BLOOM OF SEMILLY, f. -
ISO 138 (21) BSO +17 (0,62) BCC +5 (0,25)
par DIAMANT DE SEMILLY (sfa)
BOOM BOOM SEMILLY, h. - ISO 136 (19) JSO 5 BSO +19 (0,62)
par OGANO SITTE (BE) (sbs) - Etalon

2021 LET ME DREAM SEMILLY, (13 mars), m., bai f. -
BSO +15 (0,31) par GOOD PLEASURE SEMILLY - Manche,
M. RICHARD LEVALLOIS

2022 Sans renseignement de ANDIAMO SEMILLY
Sans renseignement de ROCK'N ROLL SEMILLY (sfa)
Sans renseignement de ROCK'N ROLL SEMILLY (sfa)

NUIT D'EOLE (sfa) al bru 2001 ÉLEVÉE DANS LA SOMME - M. JEAN-PAUL DECAMP

par SOCRATE DE CHIVRE (sfa) et DOUCE DE MAI III (sfa)
par SIRE DU MAYNE (sfa) et IROQUOISE B (sfa) par STARTER (sfa)
ISO 119 (11) - Mise à la reproduction en 2015

2021 LADYBLUE DES PINS, (25 mai), f., alezan - BSO +8 (0,23)
par CHACLOT (DE) (old) - Yvelines,
Mme CHRISTELLE SCHOLLER

NUIT DES QUARTS (sfa) alezan 2001 ÉLEVÉE EN VENDEE - M. JEAN-BAPTISTE BARRE

par ESTEREL DES BOIS (sfa) et SAMOUNE (sfa)
par TIGRE ROUGE (sfa) et KAREN DE LANGERS (sfa)
par RAKOSI (GB) (ps)

ISO 137 (14) BSO +4 (0,61) - Mise à la reproduction en 2015

2021 LE PRINCE DES MENEAX, (18 mai), m., al bru -
BSO +9 (0,28) par COLESTUS (DE) (westf) - Gironde,
Mme VALERIE COUGOUILLE, M. CHRISTOPHE GUYONNET

NUIT DIVINEB (sfa) alezan 2001 ÉLEVÉE DANS LA MANCHE - M. HUBERT MAZEAUD

par DANDY DU PLAPE (sfa) et JENLAH DES YVERS (sfa)
par ARPEGE PIERREVILLE (sfa) et VIEJA (sfa)
par LIEU DE RAMPAN (sfa)

ISO 120 (12) BSO +4 (0,59) - Mise à la reproduction en 2017

2021 LOUPIAC M, (8 mai), m., alezan - BSO +12 (0,29)
par BALISSIMO (DE) (old) - Ain, M. MATHIEU MORARD
2022 Sans renseignement de EL JORDAN DE LAYE

NUNUTT DE PONTHUAL (sfa) alezan 2001

ÉLEVÉE EN ILLE-ET-VILAINE - Dr. PIERRE PUISSET
par LE TOT DE SEMILLY (sfa) et ELMA IV (sfa) par GALOUBET A (sfa)
et NEFLE D'OR (sfa) par IMAM D'OR (sfa)

BSO +3 (0,61) - Mise à la reproduction en 2004

2007 TINKA'S GIRL PONTHUAL (sfa), f. -
ISO 138 (17) BSO +10 (0,60) par TINKA'S BOY (NL) (kwpn)
2009 VIMALA DE PONTHUAL, f. - ISO 146 (17) BSO +14 (0,59)
par LUX Z (DE) (han)

- 2010 ALBANO DE PONTHUAL, m. - BCC +2 (0,26)
par LANDO (DK) (dwb) - Etalon
- 2012 CHOUKANEL DE PONTHUAL, f. - ISO 137 (18) BSO +16 (0,56)
par CATOKI (DE) (holst)
- 2014 EPONA DE PONTHUAL, f. - ISO 149 (21) BSO +16 (0,58)
par LUX Z (DE) (han)
- 2021 LEONARD DE PONTHUAL**, (1 juin), m., bai -
BSO +11 (0,39) BDR +3 (0,27) par CONTENDRO (DE) (holst) -
Ille-et-Vilaine,
E.A.R.L. CLAIRE CHEVALIER ELEVAGE DE PONTHUAL

NUSHA (DE) (old) bai f. 2015 - SOI - GESTUET EICHENHAIN GMBH

par NO SURRENDER (westf) et BERLONIE (kwpn)
par CHIN CHIN (DE) (holst) et FALONIE (kwpn)
par VOLTAIRE (DE) (han)

Mise à la reproduction en 2019

- 2021 LE BLACK D'LNC**, (15 mars), m., noir - BSO +14 (0,22)
par WHAT A QUICKSTAR R (NL) (kwpn) - Loire-Atlantique,
Mme HELENE COURCEL
- 2022 Sans renseignement de CHACGRANO (DE) (old)

NUTSY DE BATILLY (sfa) bai 2001 ÉLEVÉE DANS L'YONNE -
M. JEAN-CLAUDE VIOLLET

par IF DE MERZE et FORTUNE DU DEFHEY (sfa)
par LE TOT DE SEMILLY (sfa) et ONLY YOU FONTAINE (sfa)
par JALME DES MESNULS (sfa)

Mise à la reproduction en 2004

- 2008 ULTRAVIOLETT BATILLY (sfb), m. -
ISO 145 (14) JSO 6 BSO +11 (0,58)
par L'ARC DE TRIOMPHE (DE) (old)
- 2009 VIOLETTA BATILLY, f. - ISO 140 (21) BSO +11 (0,61)
par L'ARC DE TRIOMPHE (DE) (old)
- 2012 CHOCOLAT NOIR BATILLY, m. - ISO 123 (18) BSO +10 (0,57)
par QLASSIC BOIS MARGOT (sfb)
- 2021 LUTSY ROSE DOMPIERRE**, (19 mai), f., bai - BSO +11 (0,37)
par UP TO YOU (sfa) - Côte-d'Or, Mme MELANIE ROSEMANN
- 2022 Sans renseignement de CANDY DE NANTUEL

NUTSY DE PROXIMART (sfa) bai 2001

ÉLEVÉE EN HAUTE-VIENNE - Mlle ALEXIA JOUY

par FLYER (NL) (kwpn) et SONATE BRECCOURT (sfa)
par LIVAROT (sfa) et IROISE B (sfa) par TANAEL (sfa)

ISO 148 (14) JSO 6 BSO +7 (0,61) - Mise à la reproduction en 2017

2020 KOKONUTS WS, (25 avril), f., rouan - BSO +12 (0,31)
par CORNET'S STERN (DE) (westf) - Gironde,
S.C.E.A. WOLFF SESSACQ

KUNG FU WS, (31 mars), m., bai f. - BSO +12 (0,31)
par CORNET'S STERN (DE) (westf) - Gironde,
S.C.E.A. WOLFF SESSACQ

NYASSA (sfa) bai 2001 ÉLEVÉE DANS LES COTES D'ARMOR -
M. FRANCK DEROUIN

par DIAMANT DE SEMILLY (sfa) et EOLE DU MURIER (sfa)
par DOUBLE ESPOIR (sfa) et NUIT D'AVRIL (sfa) par URIEL (sfa)

ISO 125 (05) JSO 4 BSO +15 (0,66) - Mise à la reproduction en 2003

- 2008 UPPSALA DE BEAUFOR (sfb), m. -
ISO 133 (17) BSO +13 (0,60) par LORD Z (DE) (holst)
- 2010 AMY DE BEAUFOR, f. -
ISO 153 (21) BSO +24 (0,61) BCC +3 (0,26)
par CALVARO (DE) (holst)
- 2011 BERNARDO DE BEAUFOR, m. - ISO 121 (19) BSO +17 (0,60)
par KASHMIR VAN'T SCHUTTERSCHO (BE) (sbs)
- 2013 DONA DE BEAUFOR, f. - ISO 123 (19) BSO +19 (0,55)
par ACTION BREAKER (BE) (bwp)
- 2014 EGGINGTON DE BEAUFOR, h. -
ISO 121 (21) BSO +14 (0,59) BDR +1 (0,22)
par AIR JORDAN (DE) (old)
- 2015 FARFELUE DE BEAUFOR, f. -
ISO 130 (20) BSO +20 (0,56) BDR +1 (0,22)
par AIR JORDAN (DE) (old)
- 2021 LOVELY DE BEAUFOR**, (27 février), f., bai f. - BSO +14 (0,29)
par CORNET DU LYS (DE) (westf) - Calvados,
M. ERIC LEVALLOIS
- 2022 Sans renseignement de CABACHON (DE) (holst)

NYPHPE D'ALBIZZIA (sfa) bai 2001 ÉLEVÉE DANS L'OISE -
M. PHILIPPE BERNARD FAGOT

par QUAT'SOUS (sfa) et DORINNE (sfa) par POT D'OR (ps)
et UNE SOURDINE (sfa) par CORRENT (sfa)

ISO 122 (11) - Mise à la reproduction en 2012

2020 KALIFORNIA D'EM, (5 mai), f., bai - BSO +11 (0,31)
par DOLLAR DU ROUET - Oise, Mme MAHITE FAGOT,
M. EMILE PEIN

2021 LIKE TO YOU D'EM, (16 mai), f., bai - BSO +11 (0,39)
par UP TO YOU (sfa) - Oise, Mme MAHITE FAGOT

NYPHPE DE LA VALLEE (sfa) gris 2001

ÉLEVÉE DANS LE CALVADOS - M. JEAN-PIERRE VILAUULT

par CUMANO (DE) (holst) et VARSOVIE (sfa)
par LIEU DE RAMPAN (sfa) et GERVAISE (sfa) par QUO VADIS (sfa)

ISO 146 (09) BSO +20 (0,72) - Mise à la reproduction en 2004

- 2007 TULIPE DE LA VIGNE (sfa), f. - ISO 137 (17) BSO +17 (0,66)
par DOLLAR DELA PIERRE (sfa)
- 2008 UTOPIE DE LA VIGNE (sfa), f. -
ISO 139 (14) JSO 6 BSO +21 (0,66) BCC +5 (0,25)
par DIAMANT DE SEMILLY (sfa)
- 2009 VOLVER DE LA VIGNE, h. -
ISO 154 (19) JSO 6 BSO +26 (0,62) BCC +5 (0,25)
par DIAMANT DE SEMILLY (sfa)
- 2012 CLOONEY DE CIRCEE, m. - ISO 130 (21) BSO +14 (0,60)
par QUINTUS D'09 (BE) (bwp)
- 2014 ENTAR DE LA VIGNE, h. -
ISO 142 (21) BSO +23 (0,60) BCC +2 (0,25)
par L'ARC DE TRIOMPHE (DE) (old)
- 2021 LULU DE LA VIGNE**, (5 juin), m., bai f. - BSO +17 (0,31)
par CORNET DU LYS (DE) (westf) - Calvados,
M. LUCIEN VILLOTTE
- 2022 Sans renseignement de CORNET DU LYS (DE) (westf) et de
ROCK'N ROLL SEMILLY (sfa)

NYPHPE DES CHENAIES bai 2001

ÉLEVÉE EN CHARENTE-MARITIME - M. MARC BRUNET

par CHRONOS DE NABOUT (ac) et VALSEUSE PRANZAC (sfa)
par MORESTAN (*aa*) et OLYMPIADE IV (fsf) par BARANY (aa)

Mise à la reproduction en 2008

2012 CIAO DE LA GARENNE, m. - ISO 123 (21) BSO +3 (0,57)
par NOUMA D'AUZAY (sfa)

2021 LOVSTAR DE LA GARENNE, (11 juin), m., bai
par POPSTAR LOZONAI (sfa) - Charente-Maritime,
M. GILLES MICHAUD

NYPHPE DU CASTELLAY (sfa) bai 2001

ÉLEVÉE DANS LA MANCHE - Mlle FRANCOISE CLEMENT

par DANDY DU PLAPE (sfa) et DIVA DE LA CHAISE (sfa)
par TENOR DE LA COUR (sfa) et VALSE DE LA CHAISE (sfa)
par KAYACK (sfa)

Mise à la reproduction en 2006

- 2007 THINK TWICE DE CIRCEE (sfa), f. - ISO 122 (15) BSO +4 (0,59)
par OK DU ROZEL (sfa)
- 2021 LEENNEDY DE BRETOT**, (20 mars), f., alezan - BSO +3 (0,38)
par CAP KENNEDY (DE) (holst) - Eure,
M. DOMINIQUE BARREAU
- 2022 Sans renseignement de FAHRENHEIT DE VAINS

NYPHPE DU ROZEL (sfa) alezan 2001 ÉLEVÉE DANS LA MANCHE -
S.C.E.A. DU ROZEL BLIN LEBRETON

par APACHE D'ADRIERS (sfa) et AUDACE DU ROZEL (sfa)
par NARCOS II (sfa) et KAWA DU VAL (sfa) par TIGRE ROUGE (sfa)

ISO 130 (07) JSO 6 BSO +4 (0,62) - Mise à la reproduction en 2015

2020 KERMESE DES ISLOTS, (29 juillet), f., alezan - BSO +9 (0,30)
par BRAZIL 4 (DE) (old) - Manche, M. JEAN-LUC LÉBOUCHER

2022 Sans renseignement de GINKO DU ROUET

NYPHPEA DE BRIOUX (aa) bai 2001 ÉLEVÉE EN CHARENTE -
Mme LILLANE BRIZZI

par QUATAR DE PLAPE (aa) et ELLOHAM DE BRIOUX (aa)
par ULTAN (aa) et PAMELA DE GARENNE (aa) par RIO NEGRO (aa)

ISO 117 (08) - Mise à la reproduction en 2009

2021 LA STAR DE PIA, (5 mai), f., bai f. - BSO +6 (0,30)
par EL STAR SEMILLY - Pyrénées-Orientales,
Mme NICOLE DURAND

2022 Sans renseignement de CANDY DE NANTUEL

NYPHPEA MAIL (sfa) bai 2001 ÉLEVÉE DANS L'ORNE -

M. BERNARD PIERRE LE COURTOIS

par ALLIGATOR FONTAINE (sfa) et ALMANDINE (sfa) par ALME (sfa)
et JAKOSIE (sfa) par RAKOSI (GB) (ps)

ISO 110 (06) - Mise à la reproduction en 2007

- 2012 CHISTERA MAIL, f. - ISO 141 (21) BSO +13 (0,60) ICC 102 (16)
par LANDO (DK) (dwb)
- 2021 LASKAR DU LOUVET**, (31 mars), m., bai - BSO +3 (0,40)
par QUERCUS DU MAURY (aa) - Orne, M. CEDRIC BABIN
- 2022 Sans renseignement de FUSAIN DU DEFHEY (aa)

NYPHY DES GENETS (sfa) noipan 2001

ÉLEVÉE DANS LES YVELINES - Mme FLORENCE ESCOFFIER

par DIAMANT DE SEMILLY (sfa) et CHIMERE DES GENETS (sfa)
par QUIDAM DE REVEL (sfa) et TETE EN L'AIR (tf)
par LOTUS DU TREFLE (tf)

ISO 127 (12) BSO +8 (0,60) - Mise à la reproduction en 2017

2021 LAZULI DES CHILLOUS, (28 avril), f., bai f. - BSO +15 (0,33)
par BY CEIRA D'ICK - Haute-Marne,
S.A.R.L. ECURIES DU VIEUX MOULIN

2022 Sans renseignement de MALITO DE REVE (BE) (sfa)

NYNDIA DE FONTAINE (sfa) alezan 2001 ÉLEVÉE DANS LE NORD - M. JEAN-CLAUDE MEURANT

par BOLERO DE BRECEY (sfa) et SYNDIA DE FONTAINE (sfa)
par FAN D'ESPIENS (aa) et ODRÀ V (sfa) par CHAMBELLAN (*aa*)
ISO 110 (07) - Mise à la reproduction en 2008

2018 INVICTRICE, (23 mai), f., gr fon
par CATAPULT DU VENDEL (DE) (holst) - Pas-de-Calais,
Mme LEA LEROY

NYSSA DE PETRA (sfa) gris 2001 ÉLEVÉE EN HAUTE-VIENNE - Mlle MARTINE CHIAVASSA

par VERSAILLES II (sfa) et GALANTE DE BEARN (aa)
par LION D'OR (aa) et GALANTERIE B (aa) par NITHARD (*aa*)
ISO 115 (18) **ICC** 156 (11) **JCC** 4 **IDR** 103 (16) -
Mise à la reproduction en 2020

2021 LYSABET, (8 mai), f., noir - BSO +6 (0,28)
par DARTAGNAN DE BELIARD - Gers, M. JOHN ALLSOP

NYSSA DES BRULINS (sfa) alezan 2001 ÉLEVÉE DANS LA MANCHE - M. GERARD AUBRY et Mme MARIE-MADELEINE AUBRY

par CABDULA DU TILLARD (sfa) et CALINE DU BOULAY (sfa)
par PLEIN D'ESPOIR IV (sfa) et LUTINEUSE (sfa) par TAQUIN (sfa)
ISO 117 (11) - Mise à la reproduction en 2012

2015 FILOU DES BRULINS, h. - ICC 126 (21)
par JAH'S DIAMANT (BE) (sfa)

2021 LYAM D'OLAURE, (3 avril), m., alezan
par JOHNNY BOY II (sfa) - Meurthe-et-Moselle,
M. OLIVIER DARDINIER, Mme LAURE DARDINIER

2022 Sans renseignement de FRENCH TOUCH'S DREAM

NYSSA DE PALME (sfa) bai 2001 ÉLEVÉE EN SEINE-MARITIME - S.C.E.A. DE L'OISELIERE

par OBERON DU MOULIN et PALME DE REVEL (sfa)
par JALISCO B (sfa) et DORIS I (sfa) par NYKIO (sfa)
Mise à la reproduction en 2006

2021 LADY DE L OISELIERE, (10 mai), f., gris - BSO +5 (0,28)
par GREY SKY D'IVRAIE - Seine-Maritime,
S.C.E.A. DE L'OISELIERE

2022 Sans renseignement de HIGH FIVE MANCIAIS

O GRIGONE DE L'OUCHÉ (aa) alezan 2002

ÉLEVÉE EN HAUTE-VIENNE - Mme ANNE DOIRISSE et M. BERNARD NATUREL

par GRIOT DE MARA (aa) et DRAGONE DE L'OUCHÉ (aa)
par OR DE PIERRE (aa) et RAISSANA (aa) par MOUSTAFA (aa)
ISO 111 (17) - Mise à la reproduction en 2010

2020 KOEUR DE BORDENAVE, (17 mars), f., bai - BSO +6 (0,39)
par NEGUS DE TALMA (sfa) - Pyrénées-Atlantiques,
M. GILLES PONS

O VIVE DES LINIERES (sfa) alezan 2002 ÉLEVÉE DANS LE NORD -

M. PASCAL LE COMTE et Mme FRANCE DAVAINÉ LE COMTE

par JAZZ (NL) (kwpn) et TANIA DES LINIERES (sfa)
par LIEU DE RAMPAN (sfa) et GADY DE LA POTERIE (sfa)
par OEIL BLEU

Mise à la reproduction en 2016

2017 HIDOL DU REVE DE CLO, (11 juillet), h., alezan -
BSO +6 (0,33) BDR +3 (0,21) par NERVOSO (sfa) - Nord,
Mme SEGOLENE WOZNIAC

O VIVE FONTAINE (sfa) bai 2002 ÉLEVÉE EN ILLE-ET-VILAINE -

M. BERNARD BOHUON

par FAKIR DE KREISKER (sfa) et EAU VIVE D'HUBLAIS (sfa)
par DJANMEAC (*aa*) et VENETTES D'HUBLAIN (sfa)
par OSPIDE (sfa)

ISO 136 (13) **BSO** +6 (0,60) - Mise à la reproduction en 2019

2021 LOVER D'OZ H, (24 mai), f., bai - BSO +12 (0,32)
par QUEL HOMME DE HUS (DE) (holst) - Morbihan,
M. GEOFFRAY HARNIEH

OANA GRAND CHAMP (sfa) bai 2002 ÉLEVÉE DANS L'AIN -

M. FRANCK GUENARD

par FLYER (NL) (kwpn) et CIGALE DU PASTEUR (sfa)
par QUEYRAS III (sfa) et KORANGE (sfa) par BENZAU (sfa)
Mise à la reproduction en 2005

2021 LA ESPERA DU SAUVAGE, (1 mai), f., alezan - BSO +7 (0,29)
par CANABIS D'ALBAIN - Ain,
E.A.R.L. ELEVAGE DU SAUVAGE

OARISTYS RICHEMONT (sfa) alezan 2002

ÉLEVÉE DANS LA MANCHE - M. PIERRE COUPPEY

par ELAN DE LA COUR (sfa) et DERNIERE MODE (sfa)
par REVE D'ELLE (sfa) et GUITOUNE (sfa) par URIEL (sfa)
BSO +2 (0,58) - Mise à la reproduction en 2005

2006 SITELLE DU RICHEMONT (sfb), f. -
ISO 138 (12) JSO 6 BSO +13 (0,59)
par QUAPRICE BOIMARGOT QUINCY (DE) (holst)

2009 VOLAGE DU RICHEMONT, f. -
ISO 138 (16) JSO 5 BSO +17 (0,59)
par UNTOUCHABLE M (NL) (kwpn)

2011 BAMB DU RICHEMONT, h. - ISO 137 (18) BSO +16 (0,59)
par LAMM DE FETAN (sfa)

2021 LAZULI RICHEMONT, (15 juin), f., bai - BSO +9 (0,22)
par GRANDORADO TN (NL) (kwpn) - Manche,
M. PIERRE COUPPEY, Mme ANNE-LAURE COUPPEY,
M. PAUL COUPPEY

OASIS D'HONVAULT (sfa) bai 2002

ÉLEVÉE DANS LE PAS-DE-CALAIS - M. HENRI-PIERRE DELPLACE

par HEARTBREAKER (NL) (kwpn) et GITANE D'HONVAULT (sfa)
par QUAM DE LA LANDE (sfa) et VENUS DE L'ANGLAIE (sfa)
par GRAND D'ESCLA (sfa)

ISO 138 (09) **BSO** +13 (0,65) - Mise à la reproduction en 2004

2008 ULTIME UNE PRINCE (sfa), f. - ISO 121 (14) BSO +9 (0,62)
par MARLOU DES ETISSES (sfa)

2012 CYNDRON UN PRINCE, h. - ISO 143 (18) BSO +15 (0,59)
par GUEPARD DE BREKKA (sfa)

2021 LAS VEGAS BY PONFLOT, (30 juin), m., alezan -
BSO +13 (0,34) par BY CEIRA D'ICK - Eure,
M. ANTHONY VILTARD, Mme JENNIFER MUGNIER

2022 Sans renseignement de CORNET DU LYS (DE) (westf)
Sans renseignement de CORNET DU LYS (DE) (westf)
Sans renseignement de CORNET DU LYS (DE) (westf)
Sans renseignement de BY CEIRA D'ICK
Sans renseignement de BY CEIRA D'ICK
Sans renseignement de BY CEIRA D'ICK

OAXACA DE BREVE (sfa) alezan 2002 ÉLEVÉE DANS L'ORNE - Mme MARINE PAYAN et M. XAVIER REMY

par HEARTBREAKER (NL) (kwpn) et SIXIEME ESPOIR (sfa)
par KARATE (sfa) et ISLANDE D (sfa) par DOUBLE ESPOIR (sfa)

ISO 106 (08) **BSO** +6 (0,64) - Mise à la reproduction en 2008

2009 VWOOD STOCK DE BREVE, m. - ISO 137 (15) BSO +16 (0,57)
par LAMM DE FETAN (sfa)

2011 BONSAI DE BREVE, h. -
ISO 122 (19) BSO +14 (0,60) BCC +7 (0,25)
par MYLORD CARTHAGO (sfa)

2021 LUCCIANA D HITOT, (28 avril), f., alezan - BSO +13 (0,39)
par TANGELO VAN DE ZUUTHOEVE (BE) (bwp) -
Loire-Atlantique, Mme MORGANE BOULAIRE

2022 Sans renseignement de UNTOUCHABLE (NL) (kwpn)

OBAYA D'ARCAMONT (sfa) alezan 2002 ÉLEVÉE DANS LE GERS -

Mme DANIELLE PEROUSE, M. ERIC PEROUSE et Mme PAULE PEROUSE

par BAYARD D'ELLE (sfa) et GOLDEN DE L'ILE (sfa)
par SURCOUF DE REVEL (sfa) et OCEANE DE L'ILE (sfa)
par FIRST DE DANGU (sfa)

ISO 145 (12) **BSO** +7 (0,60) - Mise à la reproduction en 2018

2021 LISBOA CB, (28 avril), f., bai - BSO +12 (0,31)
par VINCY DE BEAU PRESAGE - Ain,
M. JEAN-MARIE BOUVARD

2022 Sans renseignement de VINCY DE BEAU PRESAGE

OBELISQUE al fon 2002 ÉLEVÉE EN HAUTE-VIENNE -

S.C.E.A. DES AUGUSTINS

par QUATAR DE PLAPE (aa) et CERISOLA (sfa) par LION D'OR (aa)
et QUINTINETTE (sfa) par ALIZE (aa)

Mise à la reproduction en 2008

2009 VESTALE, f. - ISO 137 (21) BSO +10 (0,58)
par NOUMA D'AUZAY (sfa)

2021 LAIOS, (10 mai), m., bai - BSO +4 (0,35) BCC +9 (0,24)
par NOUMA D'AUZAY (sfa) - Haute-Vienne,
S.C.E.A. DES AUGUSTINS

2022 Sans renseignement de NOUMA D'AUZAY (sfa)

OBELLE DAZE DU VIQUET (sfa) alezan 2002

ÉLEVÉE DANS LA MANCHE - M. JEAN BINET et Mme FRANCOISE PRAMPOLINI

par JIVARO DU ROUET (sfa) et BELLE FILLE D'AZE (sfa)
par POLTRON DU MAUGER (sfa) et DOUAIRIERE (sfa)
par UKASE (sfa)

BSO +6 (0,51) - Mise à la reproduction en 2005

2006 SURF DU MOULIN (sfa), h. - ISO 144 (14) BSO +16 (0,59)
par CALVARO (DE) (holst)

2010 ARTHUR DU MOULIN, m. - ISO 128 (21) BSO +10 (0,55)
par NIPPON D'ELLE (sfa)

2011 BOHEME DU MOULIN, f. - ISO 143 (21) BSO +13 (0,58)
par LITSAM (sfa)

2021 LUCKY LUCK DU MOULIN, (2 juillet), m., al fon -
BSO +15 (0,38) BCC +9 (0,24) par MYLORD CARTHAGO (sfa) -
Manche, M. JEAN-LUC SAILLARD

O'BETTY DU DOMAINE

(sfa) al fon 2002

ÉLEVÉE DANS LA MANCHE - M. CHRISTIAN MOULIN

par DIAMS DU GRASSET (sfa) et BETTY DES MONTS (sfa)

par JASMIN (sfa) et OLEINE (sfa) par ET HOP (aa)

BSO +7 (0,56) - Mise à la reproduction en 2006

- 2007 T'OBETTY DU DOMAINE (sfb), f. - ISO 171 (21) JSO 5 BSO +28 (0,60) par KASHMIR VANT' SCHUTTERSCHO (BE) (sbs)
- 2009 VERBOISE DU DOMAINE, f. - ISO 140 (19) BSO +18 (0,59) par CASTRONOM Z (BE) (z)
- 2010 ALADIN DU DOMAINE, h. - ISO 120 (17) BSO +12 (0,58) BCC +6 (0,25) par KANNAN (NL) (kwpn)
- 2012 C'OBETTY DU DOMAINE, f. - ISO 121 (18) BSO +13 (0,58) par ENSOR VAN DE HEFFINCK (BE) (bwp)
- 2021 **L'OBETTY DU DOMAINE**, (4 avril), f., alezan - BSO +15 (0,28) par GOOD PLEASURE SEMILLY - Manche, M. CHRISTIAN MOULIN, Mme ROSELYNE MOULIN

OBI DE LA LOUVIERE

(sfa) bai f. 2002

ÉLEVÉE EN L'EURE-ET-LOIR - E.A.R.L. ELEVAGE DE LA LOUVIERE et

Mme ANDREE SOAVE

par DOLLAR DU MURIER (sfa) et SATOMI D'ARAVAL (sfa) par AMARPOUR (ps) et JOIE DE VIVRE C (sfa) par QUASTOR (sfa)

ISO 127 (09) **BSO** +6 (0,65) - Mise à la reproduction en 2010

- 2013 DEAD OR LIVE, m. - ISO 120 (21) BSO +12 (0,58) par NUMERO UNO (NL) (kwpn)
- 2016 **GALICIA ST SIMEON**, (27 mai), f., bai - BSO +6 (0,38) par KIGALI (NL) (kwpn) - Calvados, M. JEAN-NOEL POTTIER, Mme PRISCILLA POTTIER GLASER
- 2018 **ICARE DE ST SIMEON**, (27 mars), m., gris - BSO +14 (0,40) par CICERO Z (BE) (z) - Calvados, M. JEAN-NOEL POTTIER, Mme PRISCILLA POTTIER GLASER
- 2021 **LOLA ST SIMEON**, (20 juin), f., bai f. - BSO +14 (0,38) par UNTOUCHABLE (NL) (kwpn) - Calvados, M. JEAN-NOEL POTTIER, Mme PRISCILLA POTTIER GLASER
- 2022 Sans renseignement de CICAVE DU TALUS

OBI WAN DE PLANCHEIX

(aa) alezan 2002

ÉLEVÉE EN DORDOGNE - M. CHRISTOPHE DARDAILLER

par EXOCET DE CERAN (aa) et ORPHEA DE BAGNAC (aa) par SIROCCO DES SABLES (aa) et MOON DE BAGNAC (*aa*) par THALIAN (*aa*)

ISO 113 (11) **ICC** 117 (10) - Mise à la reproduction en 2016

- 2021 **LUCKY BOY D AURENA**, (23 mars), m., bai - BSO +2 (0,37) par ARMITAGES BOY (DE) (old) - Dordogne, Mme AURORE DUCLOS
- 2022 Sans renseignement de PRESIDENT (NL) (kwpn)

OBIANCA D'AMAURY

(sfa) gris 2002

ÉLEVÉE DANS LE FINISTÈRE - Mme SOPHIE TROMEUR

par PARCO (BE) (bwp) et KRICHNA D'AMAURY (sfa) par FIDELIO DU THOT (sfa) et FUN D'AMAURY (sfa) par QUIDAM DE REVEL (sfa)

ISO 118 (08) **BSO** +2 (0,66) - Mise à la reproduction en 2005

- 2013 DARLING LES VILLAS, f. - ISO 122 (20) BSO +13 (0,59) par SAFARI D'AUGE (sfa)
- 2021 **LISTOIR DU FORT**, (12 mai), f., gris - BSO +14 (0,32) par COCKTAIL DE TALMA - Marne, E.A.R.L. HARAS DU FORT DE WITRY
- 2022 Sans renseignement de PUTCH DES ISLES (sfa)

OBLADY DES BLES

(sfa) bai 2002 ÉLEVÉE DANS LES VOSGES -

Mme LILIANE FROMER

par QUICK STAR (sfa) et BERENICE D'HELBY (sfa) par I LOVE YOU (sfa) et PERLE D'HELBY (sfa) par ST BRENDAN (GB) (ps)

ISO 132 (08) **JSO** 6 **BSO** +10 (0,64) - Mise à la reproduction en 2009

- 2010 AMBRE DES BLES, m. - ISO 122 (15) BSO +18 (0,58) par DIAMANT DE SEMILLY (sfa)
- 2021 **LET IT BE DES BLES**, (4 mai), m., bai - BSO +11 (0,36) par PLOT BLUE (NL) (kwpn) - Vosges, Mme LILIANE FROMER
- 2022 Sans renseignement de GRANDORADO TN (NL) (kwpn)

OBLIGEANTE DE CONTY

(sfa) noipan 2002

ÉLEVÉE EN SEINE-ET-MARNE - M. JEAN-PAUL DENUT

par EMIR PLATIERE (sfa) et CARAIBES DES ILES (sfa) par OBLIGEANT (sfa) et JOCONDE DES PORTES (sfa) par DANSEUR II (sfa)

ISO 109 (12) - Mise à la reproduction en 2017

- 2021 **LYS DE CONTY**, (22 avril), f., bai - BSO +1 (0,24) par CONTE BELLINI (DE) (westf) - Seine-et-Marne, M. JEAN-PAUL DENUT

OBLIGEE DE VAINS

(sfa) bai 2002 ÉLEVÉE DANS LA MANCHE -

S.C.E.A. HARAS DU FOUGERAY

par ALLEGRETO (sfa) et ISMENE DU THOT (sfa) par QREDO DE PAULSTRA (sfa) et EDEN DU THOT (sfa) par ROSIRE (sfa)

ISO 149 (11) **JSO** 5 **BSO** +18 (0,67) - Mise à la reproduction en 2010

- 2012 COPPELIA DE VAINS, f. - ISO 128 (19) BSO +21 (0,60) par UNTOUCHABLE M (NL) (kwpn)
- 2013 DANAE DE VAINS, f. - ISO 135 (21) BSO +21 (0,60) BCC +10 (0,21) par CORLAND (DE) (holst)
- 2021 **LIBERTE DE VAINS**, (27 mai), f., bai - BSO +21 (0,39) par CANDY DE NANTUEL - Manche, S.C.E.A. HARAS DU FOUGERAY
- 2022 Sans renseignement de HALIFAX DE VAINS

OBONNY DES HAYETTES

(sfa) bai 2002 ÉLEVÉE DANS L'EURE -

HAR. DES HAYETTES

par BANBOULA DU THOT (sfa) et ALBONNIE (DE) (han) par ALME (sfa) et BONNIE ALICE (se)

Mise à la reproduction en 2005

- 2008 CORTO DES DAMES (BE) (sbs), h. - ISO 132 (14) BSO +12 (0,53) par ORSON DES HAYETTES (cs)
- 2021 **LOLITA COT CHAT**, (23 juin), f., bai - BSO +6 (0,23) par CONTE BELLINI (DE) (westf) - Haute-Saône, E.A.R.L. DE LA COT CHAT

OBSOLETE

(sfa) alezan 2002 ÉLEVÉE DANS LE CALVADOS -

M. PHILIPPE LOISEL

par SOCRATE DE CHIVRE (sfa) et GOELETTE (sfa) par OLVIC (*aa*) et KERFANY II (sfa) par DIAFOIRUS FLEURY (sfa)

ISO 109 (08) - Mise à la reproduction en 2011

- 2021 **LIBERTY DAS**, (3 avril), f., bai - BSO +3 (0,34) par INDY STAR (sfa) - Creuse, Mme MORGANE NIQUET

OCAINE DU PARC

(sfa) baicer 2002 ÉLEVÉE DANS LES ARDENNES -

E.A.R.L. DU PARC

par FRASCATOR MAIL (sfa) et ETOILE DU BERGER III (sfa) par PALADIN DES IFS (sfa) et MALOUCÉ (ps) par MATAHAWK (IE) (ps)

ISO 110 (15) - Mise à la reproduction en 2019

- 2020 **KAINA DE L'ORANGERIE**, (28 juin), f., bai par URBAIN DU MONNAI (sfa) - Seine-Maritime, M. ULRICH BERBEN, Mme CAROLINE GERMOND
- 2022 Sans renseignement de NONSTOP (bwp)

OCCITANE DES ROYS

(sfa) alezan 2002

ÉLEVÉE DANS LA DROME - Mme LAURENCE ROY

par VENEUR D'ETENCLIN (sfa) et HARMONIE DU CHAMP (sfa) par TOSCAN DU BOIS (sfa) et UDINE DU MIDI (tf) par GAMBRINUS (tf) Mise à la reproduction en 2005

- 2007 TI LOUIS DES ROYS (sfa), h. - ISO 121 (19) BSO +7 (0,59) par OGRION DES CHAMPS (sfa)
- 2009 VANGELINE DES ROYS, f. - ISO 141 (15) JSO 6 BSO +11 (0,59) par NEWTON DE KREISKER (sfa)
- 2012 CERMIONE DES ROYS, f. - ISO 123 (16) BSO +11 (0,56) par QUEBRACHO SEMILLY (sfa)
- 2013 DANSEUR DES ROYS, m. - ISO 124 (18) BSO +11 (0,58) par ROCK'N ROLL SEMILLY (sfa)
- 2021 **LOXLEY D'ALBAIN**, (17 mai), f., alezan - BSO +13 (0,25) par HASCHICH D'ALBAIN - Saône-et-Loire, M. ALEXIS BOUILLOT
- 2022 Sans renseignement de HASCHICH D'ALBAIN

OCCITANE DU FLIERS

alezan 2002

ÉLEVÉE DANS LE PAS-DE-CALAIS - M. PHILIPPE COTREL

par QUITO DE BAUSSY (sfa) et FIRST LADY (IT) (se) par RAMINO (westf) et GINGER ALE (se)

ISO 122 (09) - Mise à la reproduction en 2020

- 2021 **LANCOME DE M.** (9 mai), m., bai f. - BSO +1 (0,37) par CRUSADOR (DE) (holst) - Nord, Mme CAPUCINE DELOMMEZ

OCEAN DREAM FAST

(sfa) bai 2002 ÉLEVÉE DANS LA SARTHE -

Mme NOLWENN ROUXEL

par SHOGOUN II (sfa) et DESIREE D'ATOUT par DASTAAN (ps) et MIRACULEE (sfa) par LE PONTET (ps)

Mise à la reproduction en 2004

- 2021 **LEGENDE DE LA CHANA**, (12 avril), f., bai - BSO +4 (0,24) par ENJOY DE LA MURE - Loire, Mme MARIELE BLANCHARD

OCEANE BUFFANT ROUGE

(sfa) bai 2002

ÉLEVÉE EN CHARENTE-MARITIME - Mme MONIQUE MAGAT CALLIER

par PAPIILLON ROUGE (sfa) et QUEENSLAND V (sfa) par FORSETI (US) (ps) et EGLANTINE (sfa) par GORGECHATUM (IE) (ps)

ISO 129 (13) BSO +4 (0,60) ICC 138 (07) JCC 6 -
 Mise à la reproduction en 2016

2021 LOQUITO DE LA LIE, (1 juin), m., noipan -
 BSO +15 (0,40) BCC +12 (0,31)
 par DIAMANT DE SEMILLY (sfa) - Haute-Saône,
 Mme PATRICIA DECHAMBENOIT,
 Mme FLORIANNE DECHAMBENOIT

OCEANE DE B'NEVILLE (sfa) al fon 2002

ÉLEVÉE DANS LA MANCHE - M. JEAN-BAPTISTE THIEBOT

par QUINIOU (sfa) et GRIFFE DE BNEVILLE (sfa) par ROSIRE (sfa)
 et SANTALINE (sfa) par MUGUET DU MANOIR (sfa)

BSO +3 (0,59) - Mise à la reproduction en 2007

2010 ALIENOR DE B'NEVILLE, f. - ISO 130 (19) BSO +9 (0,58)
 par APACHE D'ADRIERS (sfa)

2013 DIONYSOS DE B'NEVILLE, m. - ISO 123 (21) BSO +12 (0,58)
 par TSUNAMI DE HUS

2021 LARA DE BNEVILLE, (1 juin), f., bai - BSO +11 (0,29)
 par FIGARO DES PARTS - Manche,
 M. JEAN-BAPTISTE THIEBOT

OCEANE DE CONTANCE (sfa) alezan 2002

ÉLEVÉE EN HAUTE-MARNE - M. PATRICE MERLE

par DIAMAN DE L'ABBAYE (sfa) et URSULA DU CHATEL (sfa)
 par FIRECREST (sfa) et JUNON DE VAUT (sfa)

par CALEMBOUR FLEURY (sfa)

Mise à la reproduction en 2007

2021 LUXIA DE CONTANCE, (9 avril), f., bai
 par OLALA DE BUISSY (sfa) - Haute-Marne,
 S.A.R.L. CENTRE EQUESTRE DE LA CONSTANCE

OCEANE DE COQUERIE (sfa) alezan 2002

ÉLEVÉE DANS LA MANCHE - M. RAPHAEL DULIN et

Mme ANNICK DULIN LEGOUPIL

par HEARTBREAKER (NL) (kwpn) et DIRKA DE COQUERIE (sfa)
 par QUIDAM DE REVEL (sfa) et LUTTEUSE II (sfa) par QUASTOR (sfa)

ISO 127 (09) JSO 4 BSO +14 (0,65) - Mise à la reproduction en 2005

2014 CYRANAN Z (z), f. - ISO 145 (21) BSO +23 (0,56)

par CYRANO DU RUISSEAU Z (BE) (z)

2021 L'ÉON D'ARCADIE, (22 mai), m., bai - BSO +19 (0,41)
 par WINDOWS VH COSTERSVELD (BE) (bwp) - Finistère,
 S.C.E.A. ARCADIE

OCEANE DE LANGERS (sfa) bai 2002 ÉLEVÉE DANS LA MANCHE -

M. PHILIPPE DELAMARCHE

par SI TU VIENS (sfa) et RUSTICA DE LANGERS (sfa) par ELF III (sfa)
 et HEREDA (sfa) par ST BRENDAN (GB) (ps)

ISO 106 (17) - Mise à la reproduction en 2019

2021 LOLITA DE VILLENEUVE, (2 juin), f., bai - BSO +4 (0,39)
 par VERDI (NL) (kwpn) - Calvados,
 Dr. Vét. SANDRINE MARETTE

2022 Sans renseignement de CONTHARGOS (DE) (old)

Sans renseignement de CONTHARGOS (DE) (old)

OCEANE DE L'ORGERIL (sfa) noipan 2002

ÉLEVÉE DANS LA MANCHE - M. THIBAUT DERICHARD

par EPSOM D'UTAH (sfa) et OMBRELLE DE JAVRON (sfa)

par GEAI DE LA CENSE (sfa) et JENNY FAIR (sfa) par TOR (IE) (ps)

Mise à la reproduction en 2011

2018 IDEALISTE DCP, (7 mai), f., bai f.
 par IDEAL DE LA LOGE (sfa) - Cher,
 Mme SOPHIE PATRIGEON

2020 KOKTAIL DCP, (18 avril), m., bai
 par STENTHOR MORINDA (sfb) - Cher,
 Mme SOPHIE PATRIGEON, M. CARLOS DE MAGALHAES

2022 Sans renseignement de NINIO DE ROX (sfa)

OCEANE DE SEMILLY (sfa) bai 2002 ÉLEVÉE DANS LA MANCHE -

M. RICHARD LEVALLOIS

par QUICK STAR (sfa) et ILE DE SEE MILLY (sfa)

par LE TOT DE SEMILLY (sfa) et REVANGIKA (sfa)

par NIGHT AND DAY (ps)

ISO 146 (11) JSO 6 BSO +20 (0,65) - Mise à la reproduction en 2013

2015 FLANAGAN SEMILLY, m. - ISO 149 (21) BSO +26 (0,58)

par KANNAN (NL) (kwpn)

FUNDAO SEMILLY, m. -

ISO 139 (21) BSO +26 (0,58) BCC +7 (0,27)

par KANNAN (NL) (kwpn) - Etalon

2021 LOS ANGELES SEMILLY, (1 mai), m., bai f. - BSO +17 (0,29)
 par CORNET DU LYS (DE) (westf) - Manche,
 M. RICHARD LEVALLOIS

2022 Sans renseignement de KANNAN (NL) (kwpn)

OCEANE DES MONCEAUX (sfa) alezan 2002

ÉLEVÉE DANS LA MANCHE - M. ANDRE MAGDELAINE

par GREMAT DE GREZ (sfa) et GINA DES MONCEAUX (sfa)

par ROSIRE (sfa) et EPATANTE (sfa) par QUIRINAL (sfa)

ou URANUS DE L'ERE (sfa)

ISO 147 (08) JSO 6 BSO +14 (0,62) - Mise à la reproduction en 2018

2021 LOCA LOCA KERLEO, (1 avril), m., noipan -

BSO +20 (0,41) BCC +4 (0,28)

par DIAMANT DE SEMILLY (sfa) - Finistère, M. YVON MAZE

2022 Sans renseignement de VAGABOND DE LA POMME (BE) (sbs)

OCEANE DIODE (sfa) gris 2002 ÉLEVÉE DANS LE LOT-ET-GARONNE -

M. XAVIER CAUMONT

par DOM PEPITO (aa) et DAYTONA IV (sfa) par NARCOS II (sfa)

et QUOCHISE II (sfa) par ISIGNY (sfa)

ISO 110 (06) - Mise à la reproduction en 2008

2009 VICTOIRE DIODES (cs), f. - ISO 127 (18) BSO +2 (0,53)

par CONCAS Z (DE) (holst)

2021 LISBONNE DIODE, (21 mai), f., bai

par LUIGI D'AMAURY (sfa) - Lot-et-Garonne,

M. XAVIER CAUMONT

OCEANE DU REVERSEY (sfa) bai 2002

ÉLEVÉE EN SAONE-ET-LOIRE - M. DIDIER BOUJON

par FLYER (NL) (kwpn) et GLORIA DES ISLES (sfa)

par QUAT'SOUS (sfa) et ASPASIE DES ISLES (sfa)

par JOYAU D'OR A (sfa)

ISO 122 (12) - Mise à la reproduction en 2004

2005 REBECA DU REVERSEY (sfa), f. -

ISO 119 (11) BSO +3 (0,61) ICC 121 (12)

par ROBIN II Z (DE) (han)

2021 LADY DU REVERSEY, (3 mai), f., bai - BSO +8 (0,31)

par QOUD'COEUR DE LA LOGE (sfa) - Saône-et-Loire,

G.A.E.C. DU REVERSEY

2022 Sans renseignement de KOUROS D'HELBY (sfa)

OCEANIE DU BLANC (sfa) bai 2002 ÉLEVÉE EN VENDEE -

M. THIERRY PINEAU

par QUITO DE BAUSSY (sfa) et BRICOLE D'ESCLA (sfa)

par ESPOIR D'ESCLA et IPOMEE A (sfa) par SIRE (ps)

ICC 116 (19) - Mise à la reproduction en 2020

2021 LASTRALE CHATELLIERS, (21 avril), f., bai

par COLORE (DE) (holst) - Deux-Sèvres,

Mme HERMINE DE SAINT-JUST

OCITESSE (sfa) bai 2002 ÉLEVÉE DANS LE PAS-DE-CALAIS -

M. LAURENT CAGE

par QUITO DE BAUSSY (sfa) et VOICITESSE (sfa) par ELF III (sfa)

et ALTESSE B (sfa) par LE MIOCHE (ps)

ISO 116 (08) - Mise à la reproduction en 2017

2021 LOUPIAC NR, (24 juin), m., bai - BSO +5 (0,37)

par TAQUIN DE L'EXTASE (sfa) - Somme,

M. NICOLAS ROSIAUX

2022 Sans renseignement de HELIOS D'HELBY

OCTEBELLE (kwpn) bai 2002 ÉLEVÉE DANS LES YVELINES -

Mme ILARIA ANTINORI MARZICHI LENZI

par DIAMANT DE SEMILLY (sfa) et EILLEEN (oes)

par EHRENSOLD (DE) (han) et RAMIRA (rhdl) par RUBIN (DE) (trak)

ISO 121 (07) BSO +3 (0,57) - Mise à la reproduction en 2016

2021 LEAD'AIR DE BELCASTEL, (19 février), m., bai -

BSO +4 (0,39) BCC +17 (0,28) BDR +4 (0,29)

par JAGUAR MAIL (sfa) - Tarn, Mme LAETITIA CLANET

2022 Sans renseignement de VAGABOND DE LA POMME (BE) (sbs)

OCTOPUSSY (sfa) bai f. 2002 ÉLEVÉE DANS L'ORNE -

Mme SABRINE DELAVEAU

par FRASCATOR MAIL (sfa) et OLYMPE DU TERTRE (sfa)

par GLAMORGAN (sfa) et DEL CORDOBA (tf) par MANNETOT (tf)

ISO 115 (08) - Mise à la reproduction en 2005

2006 SANSSIRO (sfa), h. -

ISO 107 (10) BSO +1 (0,59) ICC 139 (14) BCC +22 (0,40) BDR +2

(0,50) par JAGUAR MAIL (sfa)

2021 LAROSE DU SORRE, (2 avril), f., bai - BDR +3 (0,21)

par TRESOR MAIL (sfb) - Ain, Mme LAURENE VINCENT

2022 Sans renseignement de CHER EPOUX

ODACIEUSE DE BARNEVILLE (sfa) bai f. 2002

ÉLEVÉE DANS LA MANCHE - M. PIETRO LYPCA

par EQUUS D'OLYMPHE (aa) et IMNE DE BARNEVILLE (sfa)

par ROSIRE (sfa) et LAIDAY (sfa) par ST BRENDAN (GB) (ps)

IDR 108 (13) - Mise à la reproduction en 2013

2021 L OR DE THERANNE, (14 juin), m., bai - BSO +1 (0,29)

par EVERTON K D'OR - Manche, Mme CLAIRE GRANDCLAIR

2022 Sans renseignement de RIALTO COURCELLE (sfa)

ODARIOSE DE CAROLLES (sfa) bai 2002

ÉLEVÉE DANS LA MANCHE - M. EMILE GIFFARD et Mme MICHELE GIFFARD

par QUIDAM DE REVEL (sfa) et VERENDAEL JUNIOR (sfa)

par FLORISSANT (sfa) et PILAR II (sfa) par URIEL (sfa)

ISO 111 (07) - Mise à la reproduction en 2007

- 2021 LUTIN DE CAROLLES**, (10 juin), m., bai - BSO +9 (0,34)
par ANDIAMO SEMILLY - Manche, Mme MICHELE GIFFARD,
M. EMILE GIFFARD
- 2022 Sans renseignement de ANDIAMO SEMILLY

ODE DE LA CHARBONIERE (sfa) alezan 2002

ÉLEVÉE DANS LA MANCHE - M. DANIEL DAIROU

par PAPILLON ROUGE (sfa) et CASTELLE II (sfa) par ROSIRE (sfa)
et DJEMILA (sfa) par TOUT BRULE (sfa)**BSO** +4 (0,64) - Mise à la reproduction en 20072011 BELLE CHARBONIERE, f. - ISO 146 (21) BSO +16 (0,59)
par MAGIC D'ELLE (sfa)2012 CHIPIE CHARBONIERE, f. - ISO 146 (21) BSO +18 (0,60)
par PADOCK DU PLESSIS (sfa)2015 FLEUR CHARBONIERE, f. - ISO 123 (21) BSO +9 (0,58)
par PRESIDENT (NL) (kwpn)**2021 LA CHARBONIERE**, (10 avril), f., al bru - BSO +10 (0,39)
par ANDIAMO SEMILLY - Manche, M. DANIEL DAIROU,
Mme CLAUDINE DAIROU

2022 Sans renseignement de CANDY DE NANTUEL

ODE DU CHALLOIS (sfa) gris 2002 ÉLEVÉE EN L'EURE-ET-LOIR -

M. GUY BRU et Mme FRANCOISE BRU

par DOLLAR DU MURIER (sfa) et DALME DU CHALLOIS (sfa)
par ALME (sfa) et ORKA IV (sfa) par DIRECT RULE (GB) (ps)**BSO** +1 (0,57) - Mise à la reproduction en 20062006 MISS D'AIX Z (z), f. - ISO 149 (13) JSO 6 BSO +19 (0,60)
par MONTENDER (NL) (kwpn)2008 UMOURS BATILLY (sfa), h. -
ISO 151 (18) BSO +14 (0,60) ICC 116 (13) BCC +7 (0,36)
par QUAPRICE BOIMARGOT QUINCY (DE) (holst)2011 BRITISH BOY BATILLY, m. - ISO 128 (17) BSO +7 (0,57)
par RISSOA D'AG (sfa)**2021 LIBERTINE DU MAIZERET**, (28 mai), f., gris - BSO +7 (0,38)
par VERDI (NL) (kwpn) - Calvados, S.C.E.A. DU MAIZERET

2022 Sans renseignement de UNTOUCHABLE (NL) (kwpn)

ODIEUSE DE BEDON (sfa) al cui 2002

ÉLEVÉE EN MEURTHE-ET-MOSELLE - M. ETIENNE COURNAULT

par DESIR DU CHATEAU (sfa) et ODIEUSE V (sfa) par SAMBO (ps)
et GALINKA (sfa) par MONTIGNY (ps)**ISO** 106 (09) - Mise à la reproduction en 2010**2018 INLOVE DES CHARMILLES**, (31 mai), f., bai -
BSO +8 (0,41) BCC +6 (0,26) par MYLORD CARTHAGO (sfa) -
Vosges, M. LAURENT GARDEUX**ODIL SWEET** (sfa) baimel 2002 ÉLEVÉE DANS LE MAINE-ET-LOIRE -

Mme CHANTAL JAMIN

par VELOCE DE FAVI (aa) et DAFFODIL SWEET (sfa)
par SOIR D'AVRIL V (sfa) et MARGARETTE IV (sfa) par UKASE (sfa)**ISO** 107 (06) **ICC** 130 (07) **JCC** 5 **BCC** +9 (0,46) -

Mise à la reproduction en 2009

2021 LAGERFELD BOUGAUX, (30 mars), m., bai -
BCC +7 (0,27) BDR +1 (0,26) par KALASKA DE SEMILLY (sfa) -
Aveyron, Mme LEOPOLDINE BURTIN

2022 Sans renseignement de CHER EPOUX

ODISSEE (cs) bai 2002 ÉLEVÉE DANS LE MORBIHAN -

M. FABRICE LE DANNOIS

par DAMIRO L (NL) (kwpn) et JONQUILLE DU PARC (cs)

par MATADOR DU BOIS (sfa) et TULIPE (oitp)

ISO 116 (11) - Mise à la reproduction en 2017**2021 LAVENIR DELOR S**, (12 mars), m., bai - BSO +3 (0,30)

par NAHDINSO D'AIX - Deux-Sèvres, Mme LOUISE BERGEON

ODYSEE DES ETISSES (sfa) bai 2002 ÉLEVÉE DANS LA MANCHE -

M. JEAN-FRANCOIS BATILLAT, Mme CORINNE LEFEBVRE et

M. BERNARD SCHMALLAND

par DAMIRO B (NL) (kwpn) et GREEN LA GRAVELLE II (sfa)
par MONT BLANC (sfa) et VICKY DES ETISSES (sfa) par POT D'OR (ps)

Mise à la reproduction en 2007

2008 UBIE DU GIVRE (sfa), f. - ISO 129 (15) JSO 4 BSO +5 (0,60)
par MARLOU DES ETISSES (sfa)2009 VOLUBIE DU GIVRE, f. - ISO 127 (19) BSO +12 (0,62)
par WINNINGMOOD VD ARENBERG (BE) (bwp)2010 AUBIE DU GIVRE, f. -
ISO 129 (15) JSO 5 BSO +10 (0,54) BCC +14 (0,25)
par ALLEGRETO (sfa)2011 BORUBI DU GIVRE, h. -
ISO 131 (17) BSO +8 (0,61) BCC +6 (0,25)
par CABDULA DU TILLARD (sfa)2012 CHECKDAM DU GIVRE, h. - ISO 111 (18) BCC +2 (0,29)
par QUIDAM DE REVEL (sfa) - Etalon2014 EMIRATES DU GIVRE, m. -
ISO 101 (19) ICC 123 (19) BCC +6 (0,28)
par HERITAGE FORTUNUS (DE) (han)**2021 LEGEND DU GIVRE**, (17 mars), m., alezan - BSO +8 (0,29)
par ERMITAGE KALONE - Manche,
S.C.E.A. ECURIE D'OUTREMER

2022 Sans renseignement de BEST OF ISCLA

ODYSSEE BELMANIERE (sfa) alezan 2002

ÉLEVÉE DANS LA MANCHE - M. CLAUDE BLANDAMOUR,

Mme CLAUDIE BLANDAMOUR, Mme NOELLE BLANDAMOUR et
M. CHRISTOPHE BLANDAMOURpar FIRST DE LAUNAY (sfa) et EGLANTINE DE NEHOU (sfa)
par MUGUET DU MANOIR (sfa) et SITOCYNE (sfa) par ET HOP (aa)**ISO** 126 (11) **JSO** 4 **BSO** +5 (0,61) - Mise à la reproduction en 2019**2021 L'ODYSSEE DE LAUNAY**, (9 avril), f., bai -
BSO +10 (0,38) BDR +2 (0,22)par ELDORADO DE HUS (NL) (kwpn) - Yvelines,
M. MICKAEL SEJOURNE, Mme PRISCILLE MOREAU

2022 Sans renseignement de EIFFEL DE HUS

ODYSSEE DE BOILARY (sfa) alezan 2002

ÉLEVÉE DANS LA SOMME - Dr. Vét. BERNARD BROUTIN

par ELAN DE LA COUR (sfa) et BOHEME DU VERT (sfa)
par GRAND D'ESCLA (sfa) et JACINTHE (sfa) par CALVADOS (sfa)**ISO** 105 (08) **BSO** +2 (0,62) - Mise à la reproduction en 20132015 FUTEZ DU THILLEN, f. - ISO 123 (21) BSO +10 (0,54)
par PRODIGE DES ETISSES (sfa)**2021 L'ILIADE DU THILIEN**, (23 mai), f., alezan - BSO +8 (0,25)
par GINO DU VENDEL - Nord, M. EMLIEN BAURIN,
M. THIBAUT MOULIN**ODYSSEE DE COSNIERE** (sfa) bai 2002

ÉLEVÉE DANS LA MANCHE - M. RENE PROVOST

par QREDO DE PAULSTRA (sfa) et VABELLA II (sfa)
par STARTER (sfa) et ORIETTA III (sfa) par TIGRE ROUGE (sfa)

Mise à la reproduction en 2010

2011 BOLERO DU LEYNARD, m. - ISO 111 (21)
par FLIPPER D'ELLE (sfa) - Etalon**2021 LULLI DU LEYNARD**, (21 avril), m., bai
par LUCIFER PLATIERE (sfa) - Rhône, M. XAVIER FILHOL

2022 Sans renseignement de IOLISCO DE QUINHON (sfa)

ODYSSEE DE LIS (sfa) alezan 2002 ÉLEVÉE EN HAUTE-GARONNE -

Mme COLETTE DESCAMPS

par QUATOUBET DU ROUET (sfa) et VITSHA DE MONE (sfa)
par PENDJAD DU RIOU (sfa) et MITSHA DE MONE (sfa) par GAUR (ps)**ISO** 122 (08) **JSO** 4 - Mise à la reproduction en 2018**2021 LAAYOUNE D'UU**, (22 mai), f., al bru -
BSO +2 (0,40) BCC +14 (0,29) par JAGUAR MAIL (sfa) -
Haute-Garonne, Dr. Vét. CAROL ANNE MC NULTY

2022 Sans renseignement de HOLD UP DE SIJU

ODYSSEE DE L'OASIS (sfa) bai 2002 ÉLEVÉE DANS L'AIN -

Mme CHANTAL SCHOUWEY

par GLAD DU REVERDY (sfa) et REVE DE BEAUCOURT (sfa)
par MYLOR D'ISIGNY (sfa) et IRIS (sfa) par BENGALÉ (sfa)

Mise à la reproduction en 2020

2021 LANCELOT DE L'OASIS, (7 mai), m., baicier - BSO +6 (0,30)
par AMANT DU CHATEAU - Ain, Mme OCEANE SCHOUWEY**ODYSSEE DE ROSEMONT** (sfa) bai 2002

ÉLEVÉE DANS LE PAS-DE-CALAIS - M. DOMINIQUE SOUTIF et

Mme CATHERINE SOUTIF

par FETICHE DU PAS (sfa) et GOLDY DE BEAUCAINE (sfa)
par NARCOS II (sfa) et DAVANTAGE (ps) par SAINT CYRIEN (ps)**ISO** 113 (08) **BSO** +4 (0,64) - Mise à la reproduction en 20052007 THALIS DU ROSEMONT (sfa), f. - ISO 125 (13) BSO +8 (0,60)
par FLIPPER D'ELLE (sfa)2010 AXELLE DU SARTEL, f. - ISO 122 (18) BSO +5 (0,61)
par FLUSHING (sfa)2015 FIT DE FAVI, f. - ISO 120 (19) BSO +15 (0,55)
par NUMBER ONE D'ISO (sfa)**2021 LIPSTICK D'IVRAIE**, (7 mai), m., alezan - BSO +10 (0,31)
par CYANN D'IVRAIE - Cantal, M. STEPHANE CHALIER

2022 Sans renseignement de GREY SKY D'IVRAIE

ODYSSEE DES BRIANDES bai f. 2002 ÉLEVÉE DANS L'AIN -

Mme SUZANNE BARTHOD

par SANDRO HIT (DE) (old) et KOSMEA R (DE) (trak)
par ANGARD (DE) (trak) et KOBRA (DE) (trak)

par KATAPULT (DE) (trak)

BDR +10 (0,51) - Mise à la reproduction en 20112007 CLASSIC BOY (NL) (kwpn), h. -
ICC 132 (14) JCC 6 IDR 104 (19) BDR +15 (0,49)
par LINGH (NL) (kwpn)2016 COME BACK DU FRENE Z (z), m. -
ISO 107 (21) BSO +4 (0,29) ICC 131 (20) BCC +15 (0,23) IDR
102 (21) BDR +9 (0,38) par CORICO Z (BE) (z)

2021 LOX'LAYS DE NEONAM, (11 juillet), m., bai - BDR +4 (0,27)
par NIRVANA V (NL) (kwpn) - Vendée,
Mme SOPHIE MAUROCORDATO, M. NICOLAS LABOURDETTE

2022 Sans renseignement de MIAMI DE SEMILLY (sfa)

ODYSSEE DES CLOTINS (sfa) alezan 2002

ÉLEVÉE EN L'EURE-ET-LOIR - M. PASCAL AIZEN
par OBERON DU MOULIN et THALIE DES ISLES (sfa)
par DOUBLE ESPOIR (sfa) et LOLITA V par POPOF (ps)
ISO 102 (06) **ICC** 121 (09) **JCC** 5 **BCC** +9 (0,41) -
Mise à la reproduction en 2015

2021 LILIADE DU MENECE, (22 avril), f., bai -
BSO +6 (0,36) BCC +3 (0,28) par DOLLAR DELA PIERRE (sfa) -
Morbihan, M. HERVE PHILIPPE

2022 Sans renseignement de DOLLAR DELA PIERRE (sfa)

ODYSSEE DES FRETTE (cs) gris 2002

ÉLEVÉE EN L'EURE-ET-LOIR - Mme ANNIE AUGRAS
par WOLKENTANZ II (DE) (han) et BIKINI DES FRETTE (lus)
par BACCARAT HBC (PT) (lus) et TAMARA ARO (lus)
par KARABI LFA (lus)

IDR 114 (14) **BDR** +11 (0,60) - Mise à la reproduction en 2020

2021 LILIADE KANGAROU, (2 juillet), m., alezan - BDR +4 (0,22)
par POETE DE PREUILLY (sfb) - Seine-Maritime,
Mme KAISA KANGAS

2022 Sans renseignement de POETE DE PREUILLY (sfb)

ODYSSEE DU LANDEY (sfa) bai 2002

ÉLEVÉE DANS LE CALVADOS - S.C.E.A. LE LANDEY
par QUOUGLOF ROUGE (sfa) et HISTOIRE DU LANDEY (sfa)
par SOCRATE DE CHIVRE (sfa) et VIENNOISE III (sfa)
par ARTHY (sfa)

BSO +1 (0,56) - Mise à la reproduction en 2005

2006 SAIDA DU LANDEY (sfa), f. -
ISO 115 (11) JSO 4 BSO +4 (0,59) ICC 122 (10) JCC 4
par FLIPPER D'ELLE (sfa)

2007 TAIWAN DU LANDEY (sfa), h. -
ISO 157 (19) BSO +15 (0,60) BCC +4 (0,28)
par FLIPPER D'ELLE (sfa)

2010 ADONIS DU LANDEY, h. - ISO 126 (16) JSO 5 BSO +12 (0,58)
par NINIO DE ROX (sfa)

2021 LAURENS DU LANDEY, (6 avril), m., bai f. - BSO +10 (0,38)
par CONTENDRO (DE) (holst) - Calvados, S.C.E.A. LE LANDEY

ODYSSEE DU PONANT (sfa) bai f. 2002

ÉLEVÉE EN ILLE-ET-VILAINE - Mme VERONIQUE LAVAREC
par HEARTBREAKER (NL) (kwpn) et EOLE DE SAINT JORE (sfa)
par SCHERIF D'ELLE (sfa) et HAVANE (sfa) par URIEL (sfa)
ISO 130 (08) **BSO** +14 (0,67) - Mise à la reproduction en 2005

2006 SALSA DU PONANT (sfa), f. -
ISO 136 (19) JSO 5 BSO +20 (0,63) par CONCORDE (NL) (kwpn)

2013 DUNDEE DU PONANT, m. - ISO 139 (19) BSO +18 (0,60)
par LUCCIANNI (sfa)

2014 ENVOL DU PONANT, m. -
ISO 121 (20) BSO +17 (0,60) BCC +7 (0,26)
par KANNAN (NL) (kwpn)

2021 LUCKY DU PONANT, (30 avril), m., bai - BSO +19 (0,30)
par FALKO DE HUS - Ile-et-Vilaine,
E.A.R.L. ECURIES DE SAINT LUNAIRE

2022 Sans renseignement de MYLORD CARTHAGO (sfa)

ODYSSEE DU SAILLAN (sfa) alezan 2002 ÉLEVÉE EN DORDOGNE -

M. GERARD SABATIER
par APACHE D'ADRIERS (sfa) et CIRCEE DU SAILLAN (aa)
par FROU FROU (aa) et CATHERINE (aa) par ABIDJAN (aa)
ISO 137 (09) **JSO** 6 **BSO** +7 (0,63) - Mise à la reproduction en 2012

2013 DANDY DU SAILLAN, m. - ISO 142 (21) BSO +13 (0,58)
par TELSTAR DE LA POMME (sfa)

2021 LILOU DE PEHOU, (1 mai), m., bai - BSO +16 (0,31)
par DOLLAR DU ROUET - Côtes-d'Armor,
Mme ANOUK SOULIER, Mme CONSTANCE DAVID

2022 Sans renseignement de CANDY DE NANTUEL

OELIA DU MONTOIS (sfb) alezan 2002 ÉLEVÉE DANS LE NORD -

Mme BENEDICTE PETIT LEBRUN
par KANNAN (NL) (kwpn) et GALANTE DU MONTOIS (sfa)
par JALISCO B (sfa) et URPEHE DU MONTOIS (sfa)
par GRAND VENEUR (sfa)
ISO 110 (14) **BSO** +8 (0,60) - Mise à la reproduction en 2017

2021 LAEKEN DU MONTOIS, (10 juin), m., bai - BSO +13 (0,33)
par VLEUT (NL) (kwpn) - Nord, Mme LOUISE PETIT

OF THE CASTLE (sfa) al crl 2002 ÉLEVÉE DANS LA VIENNE -

Mme FRANCOISE HULOT
par SIOUX DE BAUGY (sfa) et ELLE DU CHATEAU (sfa)
par HIGHLANDERS (ps) et ULYSSIA II (sfa) par HIPPOMENE (sfa)
ISO 109 (15) - Mise à la reproduction en 2017

2021 LADY OF THE CASTLE, (8 juillet), f., alezan - BSO +5 (0,38)
par ANDIAMO SEMILLY - Manche, Mme FRANCOISE HULOT

2022 Sans renseignement de AIR JORDAN (DE) (old)

OFELINE DE BEAUFOUR (sfa) noipan 2002

ÉLEVÉE DANS LE CALVADOS - M. ERIC LEVALLOIS et Mme CAROLE MILLE
par PARCO (BE) (bwp) et FELINE DE SEMILLY (sfa)
par REVE D'ELLE (sfa) et ULTIMEE DU CHEMIN (sfa)
par LE TOT DE SEMILLY (sfa)

ISO 117 (08) **BSO** +4 (0,63) - Mise à la reproduction en 2012

2013 DIM DAM DOUM, f. - ISO 120 (18) BSO +9 (0,53)
par ZHIVAGO (NL) (kwpn)

2021 LOCARNO, (2 avril), m., bai - BSO +11 (0,30)
par SALVATORE (DE) (han) - Rhône,
E.A.R.L. DOMAINE DES BARRIERES

2022 Sans renseignement de MALITO DE REVE (BE) (sfa)

OFFENSIVE D'HITTY (sfa) alezan 2002

ÉLEVÉE DANS LE PUY-DE-DOME - M. ALAIN GASNIER
par LE TOT DE SEMILLY (sfa) et HITTY DU PARC (sfa)
par HAND IN GLOVE (US) (ps) et PEPITA DU PARC (sfa)
par JALME DES MESNULS (sfa)

ISO 101 (08) - Mise à la reproduction en 2010

2021 LAFAYETTE NAT, (12 avril), m., bai - BSO +3 (0,33)
par UNANIEM (NL) (kwpn) - Indre, E.A.R.L. ELEVAGE NAT

2022 Sans renseignement de UNANIEM (NL) (kwpn)

OFFRE DE LARVERON (sfa) bai 2002 ÉLEVÉE DANS L'ALLIER -

G.A.E.C. DE LARVERON
par PHILANTHROP (ps) et GAMINE DE LARVERON
par CAP MARTIN (ps) et REINE DE RAY par LES ROSEAUX (ps)
Mise à la reproduction en 2009

2021 LITTLE ROCK DE PEY, (11 mai), f., bai par DELSTAR MAIL -
Haute-Garonne, M. JEAN-BAPTISTE HUMBERT,
Mme CAROLE MERIENNE

2022 Sans renseignement de APACHE D'ADRIERS (sfa)

OGALIE DES BRIERES (sfa) alezan 2002 ÉLEVÉE DANS L'ALLIER -

M. GIANNI PAGNAMENTA
par AFERCO (sfa) et JADE DES BRIERES (sfa) par QUAT'SOUS (sfa)
et CERES DU ROZEL (sfa) par ROSIRE (sfa)

ISO 118 (13) **BSO** +1 (0,61) - Mise à la reproduction en 2013

2021 LUCIFER D'AVRIL, (14 avril), m., bai -
BSO +9 (0,40) BCC +5 (0,22) BDR +2 (0,29)
par CONTENDRO (DE) (holst) - Haute-Vienne,
M. DENIS DELANNE

OGHAM KERNAT (sfa) bai f. 2002 ÉLEVÉE EN SAONE-ET-LOIRE -

Mme NATHALIE ZWAENEPOEL
par KANNAN (NL) (kwpn) et UNE D'OSIERE (sfa) par ITHURIEL (*ac*)
et OSIERE DE MAI (sfa) par NANKIN (sfa)

Mise à la reproduction en 2005

2006 SHANNON KERNAT (sfa), h. - ISO 123 (14) BSO +5 (0,60)
par IDEAL DE LA LOGE (sfa)

2014 EASY BEST DUTHO, m. - ISO 121 (21) BSO +4 (0,55)
par LIFESTYLE (DE) (old)

2021 LOEIZA KERNAT, (19 avril), f., bai f. - BSO +6 (0,33)
par UNITED SUNHEUP (sfb) - Saône-et-Loire,
Mme NATHALIE ZWAENEPOEL

OH D'EOLE (sfb) noipan 2002 ÉLEVÉE DANS LA MANCHE -

Mme PATRICIA BIZOT
par KANNAN (NL) (kwpn) et EOLE DES BRUYERES (sfa)
par PAILLON ROUGE (sfa) et LIS ROUGE (sfa)
par FURIEL DE BAUGY (sfa)
ISO 176 (13) **JSO** 6 **BSO** +23 (0,62) - Mise à la reproduction en 2016

2021 LARK DE HUS, (8 janvier), m., bai -
BSO +21 (0,40) BDR +1 (0,23) par NUMERO UNO (NL) (kwpn) -
Loire-Atlantique, S.A.R.L. HARAS DE HUS

2022 Sans renseignement de BALOUBET DU ROUET (sfa)
Sans renseignement de BALOUBET DU ROUET (sfa)
Sans renseignement de COMME IL FAUT (DE) (westf)
Sans renseignement de COMME IL FAUT (DE) (westf)
Sans renseignement de HEARTBREAKER (NL) (kwpn)
Sans renseignement de HEARTBREAKER (NL) (kwpn)

OH D'HAMMER (sfb) noipan 2002 ÉLEVÉE DANS L'OISE -

M. STEPHANE MARTEAU
par ILLICO DE BATILLY (sfa) et CANDY MARC (DE) (han)
par CORDIAL (han) et DONNA ELVIRA (se) par DON CARLOS (han)
ISO 116 (07) - Mise à la reproduction en 2018

2021 LYNN DIANA PACHAVERT, (24 juin), f., bai - BSO +5 (0,23)
par BUSH VD HEFFINCK (BE) (bwp) - Yonne,
E.A.R.L. HARAS DU PACHAVERT

2022 Sans renseignement de MACHO MAN (NL) (kwpn)

OH MUST D'AERIENNE (sfa) alezan 2002 ÉLEVÉE DANS L'EURE -

Mme MURIEL TARDITO

par FIDELIO DU THOT (sfa) et BALLADE AERIENNE (sfa)
par JABAD (sfa) et GOURGANDINE (sfa) par URIEL (sfa)

Mise à la reproduction en 2014

2021 LUCKYBOY DE LOREY, (10 avril), m., alezan - BSO +3 (0,38)
par ARMITAGES BOY (DE) (old) - Eure, M. NICOLAS BARBIER

2022 Sans renseignement de MYLORD CARTHAGO (sfa)

OHAPPIE D'HONVAULT (sfa) bai 2002ÉLEVÉE DANS LE PAS-DE-CALAIS - M. HENRI-PIERRE DELPLACE,
M. PHILIPPE DELPLACE et M. JEAN MARC DELPLACEpar HAPPY VILLERS (sfa) et KLAIRE D'HONVAULT (sfa)
par CLAIR DE B'NEVILLE (sfa) et GITANE D'HONVAULT (sfa)
par QUAM DE LA LANDE (sfa)**BSO** +2 (0,55) - Mise à la reproduction en 20052009 VISTA D'HONVAULT, f. - ISO 134 (17) BSO +18 (0,59)
par NUMBER ONE D'ISO (sfa)2010 API D'HONVAULT, h. - ISO 124 (19) BSO +8 (0,59)
par NORTON D'EOLE (sfa)**2021 LANCELOT DE GAVERIE**, (23 mai), m., bai - BSO +8 (0,29)
par CORNET'S PRINZ (DE) (westf) - Pas-de-Calais,
M. MICHEL DELHAYE

2022 Sans renseignement de EIFFEL DE HUS

OISELLE (sfa) alezan 2002 ÉLEVÉE DANS LA MANCHE -

Mme HUGUETTE LORAULT

par GRENAT DE GREZ (sfa) et EDELWEIS IV (sfa)
par LE PLANTERO (sfa) et JOLIE BEC (sfa) par VIN D'HONNEUR (sfa)**ISO** 112 (08) **BSO** +1 (0,59) - Mise à la reproduction en 2009**2020 KAIZEN D'HETIMBET**, (18 avril), m., alezan - BSO +7 (0,37)
par ARMITAGES BOY (DE) (old) - Manche, M. JOHAN DUVAL**OK START** (sfa) bai 2002 ÉLEVÉE DANS LES LANDES -

Mme DANIELLE DARBOURE

par STEW BOY (sfa) et DANBY II (sfa) par NANZ DE BEAULIEU (sfa)
et MELIE DE LONGCHAMP (tf) par SIRE DE TRACY (tf)**ISO** 124 (09) - Mise à la reproduction en 20092010 ALASKA DE KERDOEN, f. -
ISO 101 (14) ICC 129 (21) BDR +12 (0,48)
par KARAMEL DE LAUTURE (sfb)**2021 LANCOME DE KERDOEN**, (27 juin), m., bai f. - BDR +3 (0,23)
par FAMOUS GREZ NEUVILLE - Landes,
Mme GAEL DOEN CASSEN**OKAINA DU FAUX MIROIR** (sfa) alezan 2002

ÉLEVÉE DANS LA MEUSE - M. ALAIN FRANCCART et Mlle ALISON FRANCCART

par CONCERTO MONTOIS (sfa) et DIANE DE LAVAISE (sfa)
par QUADRIGE ROMAIN (sfa) et NOISETTE SAUVAGE (sfa)
par CORONA (sfa)**ISO** 121 (15) - Mise à la reproduction en 2020**2021 L'ELU DE FERVAC**, (29 avril), m., alezan - BSO +6 (0,36)
par MALOUBET DE PLEVILLE (sfa) - Aisne,
M. JEAN PHILIPPE LATARGET**OKAY DU DIABLE** (sfa) bai f. 2002

ÉLEVÉE DANS LES HAUTES-PYRENEES - Mme ANNE BAILLAIS

par VOLTAIRE (DE) (han) et RISETTE DU CROISY (sfa)
par COUNT IVOR (US) (ps) et JARRE (sfa) par URIEL (sfa)**ISO** 114 (07) - Mise à la reproduction en 2018**2021 LIKE IT DE WADDINGTON**, (23 mai), f., bai - BSO +6 (0,25)
par CONTE BELLINI (DE) (westf) - Hautes-Pyrénées,
Mme ELISABETH HATRON**OKINAWA DE MARS** (sfa) alezan 2002 ÉLEVÉE DANS L'ORNE -

S.A.R.L. HARAS DES M

par BLEU BLANC ROUGE II (sfa) et TOSCA DE REVEL (sfa)
par KISSOVO (sfa) et DIRKA (sfa) par NANKIN (sfa)**ISO** 114 (07) - Mise à la reproduction en 20072009 VANIKORO DE MARS, h. - ISO 125 (20) BSO +13 (0,60)
par LAMM DE F'ETAN (sfa)2012 CAO BANG DE MARS, m. - ISO 131 (19) BSO +14 (0,59)
par UNTOUCHABLE (NL) (kwpm)**2018 ITCHYLILIE ROUGE BOIS**, (10 mai), f., alezan - BSO +14 (0,35)
par ORIENT EXPRESS (sfa) - Indre-et-Loire,
M. GREGORY GRANDJEAN-DELIEGE**2021 LADY OKI D'HAROS**, (7 juin), f., alzel - BSO +6 (0,29)
par CORNET DU LYS (DE) (westf) - Eure,
S.C.E.A. ELEVAGE D'HAROS

2022 Sans renseignement de RAHOTEP DE TOSCANE (sfa)

OKIRIA DE BLONDEL (sfa) bai f. 2002 ÉLEVÉE DANS LA MANCHE -

M. MICHEL RUEL, Dr. Vét. ELIANE MARIE RUEL et M. ALBERT BUONTALENTI

par VONDEEN (sfa) et KIRE ROYAL STAR (sfa) par ROYAL FEU (sfa)

et THEO (sfa) par URIEL (sfa)

ISO 137 (09) **BSO** +10 (0,62) - Mise à la reproduction en 2005**2021 LET S GO DESBOIS**, (23 avril), m., bai - BSO +18 (0,30)
par CANDY DE NANTUEL - Vosges,
Mme MONIQUE DEVILLIER

2022 Sans renseignement de HOKKAIDO DE MENJO

OKLAHOMA DE RIVERLAND (sfa) bai 2002

ÉLEVÉE EN CHARENTE - S.C.E.A. RIVERLAND

par CONCORDE (NL) (kwpm) et IMAGE DU MARAIS (sfa)
par PALADIN DES IFS (sfa) et BLANCHE MARIE (sfa)
par DOUBLE ESPOIR (sfa)**ISO** 153 (13) **BSO** +13 (0,64) - Mise à la reproduction en 2007

2008 UHESSA DU MURGER (sfa), h. - ISO 122 (17) BSO +9 (0,58)

par LUCIFER PLATIERE (sfa)

2009 VLANDOR DU MURGER, h. - ISO 133 (19) BSO +11 (0,59)

par LANDOR S (DE) (old)

2021 LORD CORNET DE RYES, (30 avril), m., gris - BSO +18 (0,40)
par WINDOWS VH COSTERSVELD (BE) (bwp) - Seine-et-Marne,
M. FRANCOIS TURLIN**L'ORIFLAMME DE RYES**, (8 juin), m., bai - BSO +20 (0,34)
par COMME IL FAUT (DE) (westf) - Seine-et-Marne,
M. FRANCOIS TURLIN**OKLAIRE D'HONVAULT** (sfa) alezan 2002

ÉLEVÉE DANS LE PAS-DE-CALAIS - M. HENRI-PIERRE DELPLACE,

M. PHILIPPE DELPLACE et M. JEAN MARC DELPLACE

par HAPPY VILLERS (sfa) et KLAIRE D'HONVAULT (sfa)
par CLAIR DE B'NEVILLE (sfa) et GITANE D'HONVAULT (sfa)
par QUAM DE LA LANDE (sfa)**BSO** +5 (0,60) - Mise à la reproduction en 20072008 UNO DE THUNES (sfa), h. - ISO 146 (14) JSO 6 BSO +19 (0,59)
par NUMBER ONE D'ISO (sfa)

2009 VASCO DE THUNES (cs), h. - ISO 124 (19) BSO +8 (0,59)

par BANBOULA DU THOT (sfa)

2010 AUXINE DE THUNES, f. - ISO 123 (17) BSO +13 (0,56)

par NERVOSO (sfa)

2021 L'EMPIRE DE THUNES, (1 juin), m., bai - BSO +13 (0,22)
par PEGASE VANT RUYTERS HOF (BE) (bwp) - Pas-de-Calais,
M. JEAN MARC DELPLACE

2022 Sans renseignement de HARDROCK Z (z)

OLA DE RICHEMONT (sfa) alezan 2002 ÉLEVÉE DANS L'AIN -

M. BRUNO COTTIN

par PADARCO VAN HET HERTSVELD (BE) (bwp)
et CHLOE DE RICHEMONT (sfa) par QUEYRAS III (sfa)
et NEDJMA (aa) par MASSONDO (*aa*)

Mise à la reproduction en 2012

2013 DIVINE DE RICHEMONT, f. - ISO 120 (19) BSO +10 (0,55)

par REVE DU PARADIS (sfb)

2021 LEADER DE RICHEMONT, (26 mai), m., bai - BSO +1 (0,30)
par SATISFACTION FRH (DE) (han) - Ain, M. BRUNO COTTIN

2022 Sans renseignement de ARMITAGES BOY (DE) (old)

OLAOSTIEPY (ac) bai f. 2002 ÉLEVÉE EN MEURTHE-ET-MOSELLE -

M. MICHEL CONTIGNON

par VIDEO ROCK (ps) et ELAOSTIEPY (ac) par LAOSTIC (ps)
et UNETIEPY (ac) par MARASALI (GB) (ps)

Mise à la reproduction en 2006

2010 ADZARO DES CHARMILLES, h. -
ISO 103 (17) ICC 134 (17) JCC 5 par PADOCK DU PLESSIS (sfa)**2020 KOBALT DES CHARMILLES**, (11 juin), m., noir

par LUCCIANNIO (sfa) - Vosges, M. LAURENT GARDEUX

OLARA (sfa) alezan 2002 ÉLEVÉE DANS LA MANCHE - M. LUC BELLETpar SOCRATE DE CHIVRE (sfa) et KALLARA (sfa)
par VESONTIO DU MESNIL (sfa) et BAMILANE (sfa)
par QUAT'SOUS (sfa)

Mise à la reproduction en 2010

2021 LIBBAH, (13 août), m., bai - BSO +9 (0,38)

par CASALL (DE) (holst) - Puy-de-Dôme, M. BRUNO ROUGET

OLD DREAM D'HEM (sfa) bai 2002 ÉLEVÉE DANS LA MANCHE -

Mme MAEVA MERIC

par NARCOS II (sfa) et BELLE DU VIVIER (sfa)
par FORT DE LA COUR (sfa) et JENNY DU VIVIER (sfa)
par UKASE (sfa)

Mise à la reproduction en 2005 - Morte en 2021

2013 DREAM DU VIVIER, (10 juin), f., bai f. - BSO +2 (0,28)par PORT ROYAL DE L'OIR (sfa) - Manche,
M. ARNAUD MARSEAUT**OLE DU VALLET** (sfa) alezan 2002 ÉLEVÉE DANS LA MANCHE -

Mme MARIE-FRANCE LE BARON

par FLIPPER D'ELLE (sfa) et FINOU DU VALLET (sfa) par VERDI (sfa)
et KISMIANE (sfa) par TAMERSALE (ps)**ISO** 135 (14) **BSO** +9 (0,62) - Mise à la reproduction en 2016

- 2021 LIP STICK**, (1 juin), f., alezan - BSO +8 (0,35)
par DIABEAU (BE) (bwp) - Sarthe,
Dr. Vét. FRANCOIS LUC BOMPY
- 2022 Sans renseignement de COLORE (DE) (holst)

OLEGRETA DES GREZILS (sfa) noipan 2002

- ÉLEVÉE DANS LA VIENNE - M. SERGE DEBIN, M. EMMANUEL DEBIN et
M. GERARD MARRAGOU
- par ALLEGRETO (sfa) et CELLE DE LA TIFF (sfa) par SKIPPER (sfa)
et NARQUOISE II (sfa) par VAGABOND (sfa)
- ISO 136 (08) JSO 6 BSO +2 (0,60)** - Mise à la reproduction en 2012
- 2021 LEGENDE DU SOUCHAY**, (18 juin), f., bai - BSO +13 (0,30)
par DELSTAR MAIL - Eure-et-Loir, M. CEDRIC DURAND
- 2022 Sans renseignement de MYLORD CARTHAGO (sfa)

OLEMBE (sfa) alezan 2002 ÉLEVÉE DANS LES BOUCHES-DU-RHONE - S.A.R.L. FANTAISIE

- par DAMIRO B (NL) (kwpn) et DAPHNE PALUELLE (sfa)
par LE PLANTERO (sfa) et RAPSODIE PALUELLE (sfa)
par LIVAROT (sfa)
- ISO 119 (07) JSO 4 BSO +1 (0,66)** - Mise à la reproduction en 2008
- 2009 VAGUE A L'AME, h. - ISO 135 (17) BSO +18 (0,61)
par QUICK STAR (sfa)
- 2011 BEAU GOSS, m. - ISO 139 (19) BSO +17 (0,61)
par QUICK STAR (sfa)
- 2021 LOLEM D'AMANLIS**, (30 juin), m., baicer -
BSO +11 (0,41) BDR +1 (0,25)
par BALOU DU ROUET (DE) (old) - Ille-et-Vilaine,
M. EUGENE MENARD
- 2022 Sans renseignement de BELLINI DUFAURE DE L

OLETTA (sfa) bai 2002 ÉLEVÉE DANS LES ARDENNES -

- Mme COLETTE LOCOGE
- par ELLIOT DU GUE (sfa) et NONOLETTA (sfa) par BENROY (GB) (ps)
et GARDEN PARTY A (sfa) par IBRAHIM
- ISO 132 (11) BSO +3 (0,61)** - Mise à la reproduction en 2020
- 2021 LENNON IN LIVE**, (7 avril), m., bai - BSO +16 (0,33)
par VOLNAY DU BOISDEVILLE - Ardennes,
M. FRANCOIS PELAMATTI, Mme LOLA GUILLOUX
- 2022 Sans renseignement de DEEP PURPLE IN LIVE

OLGA ARDENTE (sfa) bai 2002 ÉLEVÉE DANS LA MANCHE -

- M. PIERRE LEPELLEY et Mme PAULETTE LEPELLEY
- par FLIPPER D'ELLE (sfa) et UTILE ARDENTE (sfa)
par GRAND VENEUR (sfa) et EUREKA (sfa) par RED STAR II (ps)
- BSO +9 (0,61)** - Mise à la reproduction en 2004
- 2006 SI GRACIEUSE ARDENTE (sfa), f. -
ISO 163 (15) JSO 6 BSO +20 (0,70)
par QUIDAM DE REVEL (sfa)
- 2008 UN ESPOIR ARDENT (sfb), m. - ISO 124 (14) BSO +14 (0,60)
par KASHMIR VAN'T SCHUTTERSCHO (BE) (sbs)
- 2013 DOMINO ARDENT, m. - ISO 124 (18) BSO +16 (0,55)
par PRESIDENT (NL) (kwpn)
- 2015 FUTIL ARDENT, m. -
ISO 120 (21) BSO +16 (0,57) BCC +16 (0,23)
par OGANO SITTE (BE) (sbs)
- 2021 L'ESPOIR ARDENT**, (15 juin), m., bai - BSO +12 (0,34)
par LUDAM (NL) (kwpn) - Seine-Maritime,
M. HENRI LE GOUIS

OLGA DE L'ABBAYE (sfa) alezan 2002 ÉLEVÉE DANS L'ORNE -

- M. NICOLAS TOUTAIN
- par DUC DU HUTREL (sfa) et GINA DE L'ABBAYE (sfa)
par ARPEGE PIERREVILLE (sfa) et AUMARE (sfa)
par FEU SACRE (sfa)
- ISO 116 (16) ICC 105 (10)** - Mise à la reproduction en 2011
- 2021 LADYMARIAN DES FORETS**, (21 juillet), f., alezan -
BSO +5 (0,22) par EL BARONE 111 Z (BE) (z) - Manche,
M. FABRICE PARIS, Mlle AUDREY PARIS
- 2022 Sans renseignement de EL BARONE 111 Z (BE) (z)

OLGA DE QUETTEHOU (sfa) bai 2002 ÉLEVÉE DANS LA MANCHE -

- M. CLAUDE ALIX
- par GERMINO D'ELLE (sfa) et DIANA DE QUETTEHOU (sfa)
par COUNT IVOR (US) (ps) et ODE DE CORNEVILLE (sfa)
par TANAEL (sfa)
- ISO 122 (08)** - Mise à la reproduction en 2009
- 2021 LILY BELLEVUE**, (15 avril), f., bai - BSO +6 (0,31)
par DELSTAR MAIL - Seine-Maritime,
E.A.R.L. BELLEVUE ECO DOMAINE DU CHATEAU DE BELLE-
VUE
- 2022 Sans renseignement de DIAMANT DE SEMILLY (sfa)

OLGA DES VAUX (sfa) bai 2002 ÉLEVÉE DANS LA MANCHE -

- M. GEORGES LEPETIT et Mme MARIE THERESE LEPETIT
- par GENTLEMAN PLATIERE (sfa) et ALTESSE DESVAUX (sfa)
par MUGUET DU MANOIR (sfa) et HUNEBELLE A (sfa) par URIEL (sfa)

ISO 105 (07) - Mise à la reproduction en 2010

- 2011 BELLISSA DE SIJU, f. - ISO 134 (19) BSO +10 (0,61)
par CHEF ROUGE (DE) (holst)
- 2012 CARMINA DE SIJU, f. - ISO 124 (18) BSO +10 (0,60)
par OGANO SITTE (BE) (sbs)
- 2021 LIGHT DU MAZET**, (5 mars), m., alezan -
BSO +4 (0,41) BCC +6 (0,23) par CHEF ROUGE (DE) (holst) -
Tarn, Mme JUSTINE ASSIER
- 2022 Sans renseignement de NATHAN DE LA TOUR (aa)

OLGA DU PONT TUAL (sfa) bai 2002

- ÉLEVÉE EN ILLE-ET-VILAINE - M. JEAN GERNIGON et
Mme THERESE GERNIGON
- par SHOOGOUN II (sfa) et ETOILE DE VAUDIVAL (sfa)
par LE CONDEEN (sfa) et PETUNIA V (sfa) par INCITATUS (sfa)
- Mise à la reproduction en 2014
- 2021 LIGHTNING JOY**, (18 avril), f., bai - BSO +1 (0,30)
par UTDIEZ DES ISLES (sfa) - Maine-et-Loire,
M. ARNAUD JOYER
- 2022 Sans renseignement de PUTCH DES ISLES (sfa)

OLIDA DE DUCEY (sfa) alezan 2002 ÉLEVÉE DANS LA MANCHE -

- M. JOSEPH POIDVIN et Mme JOSEPH POIDVIN
- par JIVARO DU ROUET (sfa) et ANITA DE LA TOUCHE (sfa)
par POT D'OR (ps) et IRMA (sfa) par CORRENT (sfa)
- ISO 125 (11) BSO +3 (0,61)** - Mise à la reproduction en 2015
- 2021 LOLLIPOP DE HOULBRAN**, (4 mars), f., bai - BSO +6 (0,27)
par GRANDORADO TN (NL) (kwpn) - Yvelines,
M. JACQUES JANNEZ

OLIDA DU MESNILDOT (sfa) alezan 2002

- ÉLEVÉE DANS LA MANCHE - M. EUGENE HERVIEU
- par GRENAT DE GREZ (sfa) et QUITA DU MESNILDOT (sfa)
par TANAEL (sfa) et KALI DU MESNILDOT (sfa) par SURIOSO (sfa)
- ISO 124 (06) JSO 5 BSO +8 (0,65)** - Mise à la reproduction en 2010 -
Morte en 2021
- 2012 CANAIL DU MESNILDOT, h. - ISO 122 (17) BSO +9 (0,59)
par MESSIRE ARDENT (sfa)
- 2013 DOCKI DU MESNILDOT, m. - ISO 125 (19) BSO +16 (0,57)
par VIGO CECE
- 2020 KRYSTAL DU MESNILDOT**, (1 juin), f., alezan - BSO +12 (0,31)
par CHROME D'IVRAIE (aa) - Manche, M. ANTOINE HERVIEU
- 2021 LENNY DU MESNILDOT**, (5 mai), m., alezan - BSO +17 (0,41)
par ROCK'N ROLL SEMILLY (sfa) - Manche,
M. ANTOINE HERVIEU
- LINE DU MESNILDOT**, (5 juillet), f., alezan - BSO +16 (0,38)
par CANDY DE NANTUEL - Manche, M. ANTOINE HERVIEU
- LOBELIA DU MESNILDOT**, (20 juin), f., bai - BSO +11 (0,40)
par NARTAGO (sfa) - Manche, M. ANTOINE HERVIEU

OLINE DES DEUX CEDRES (aa) bai 2002 ÉLEVÉE DANS L'AIN -

- M. ROBERT BLANC
- par TRESOR DU RENOM (ac) et FAWZIA DE BRUNEL (aa)
par MAITRE PIERRE (aa) et DANDYE (*aa*) par NOROIT (*aa*)
- ISO 116 (08)** - Mise à la reproduction en 2009
- 2020 KASIA DES DEUX CEDRES**, (2 juin), f., bai
par IRISH L'AMANDOUR (sfa) - Ain, M. ROBERT BLANC

OLIPOPO (DE) (holst) bai 1999 ÉLEVÉE EN ALLEMAGNE -

- HV numéro 210103899 - ZG BOENING PLAICKNER
- par QUIDAM DE REVEL (sfa) et FREDERICIA (holst)
par CANTUS (DE) (holst) et BISTRIA (holst)
par LANDGRAF I (DE) (holst)
- BSO +7 (0,52)** - Mise à la reproduction en 2005
- 2012 COUGAR DE BEDON, f. - ISO 120 (19) BSO +15 (0,57)
par KANNAN (NL) (kwpn)
- 2013 DAKOTA DE BEDON, h. -
ISO 120 (18) BSO +12 (0,57) BCC +5 (0,21)
par QCLASSIC BOIS MARGOT (sfb)
- 2021 LUPIN DE BEDON**, (3 mai), m., bai - BSO +11 (0,28)
par CORNET'S PRINZ (DE) (westf) - Meurthe-et-Moselle,
S.C.E.A. ELEVAGE DE BEDON
- 2022 Sans renseignement de MYLORD CARTHAGO (sfa)

OLISSE DES CRESLES (sfa) bai 2002 ÉLEVÉE DANS LA MANCHE -

- G.A.E.C. DES CRESLES
- par FLIPPER D'ELLE (sfa) et RESEDA DES CRESLES (sfa)
par IMAM D'OR (sfa) et KIVA DES CRELES (sfa) par AMARPOUR (ps)
- ISO 119 (18)** - Mise à la reproduction en 2020
- 2021 LASDCOEUR DE L'AURORE**, (3 juillet), m., bai - BSO +8 (0,31)
par QOUD'COEUR DE LA LOGE (sfa) - Marne,
Mme MARGAUX PREMEAU BERTHELLEMY
- 2022 Sans renseignement de CHERRY COCO DU ROUGET (pfs)

OLISTAR (sfa) alezan 2002 ÉLEVÉE DANS LA MANCHE -

M. GEORGES LEMAITRE

par HELIOS DE LA COUR II (sfa) et BELLE STAR II (sfa)
par PLURIEL (sfa) et SALAZIE II (sfa) par ARTICHAUT (sfa)

Mise à la reproduction en 2005

2006 STAR DE MARCEY (sfa), f. - ISO 131 (20) BSO +11 (0,59)
par FIRST DE LAUNAY (sfa)

2010 ALTESSE STAR, f. - ISO 121 (20) BSO +8 (0,58)

par POPSTAR LOZONNAIS (sfa)

2014 ELECTRA DU RUISSEAU, f. - ISO 134 (20) BSO +11 (0,57)

par PADOCK DU PLESSIS (sfa)

2021 **LOLISTAR DU RUISSEAU**, (31 mai), f., bai - BSO +8 (0,36)

par ANDIAMO SEMILLY - Manche, M. DAMIEN OURRY

2022 Sans renseignement de DOLLAR DELA PIERRE (sfa)

OLIVE NOIRE (sfa) noir 2002 ÉLEVÉE DANS LA MARNE -

S.C.E.A. DU GRAND CHEMIN

par CONCORDE (NL) (kwpn) et HARMONIE DE JALONS (sfa)

par NARCOS II (sfa) et URANIE II (sfa) par URIEL (sfa)

ISO 129 (07) **JSO** 5 **BSO** +6 (0,61) - Mise à la reproduction en 2008

2009 VADIUS, h. - ISO 121 (14) BSO +9 (0,59)

par GRAMENTO Z (DE) (old)

2021 **LATINA BOMB D'ISA**, (27 mars), f., bai - BSO +7 (0,30)

par CANTO (DE) (holst) - Vendée, Mme FANNY LOURDIN

2022 Sans renseignement de CHACCO WHITE (DE) (han)

OLIVETTE DU PONT (sfa) alezan 2002 ÉLEVÉE DANS LA MANCHE -

M. ROBERT LECONNETABLE

par IDEM DE B'NEVILLE (sfa) et FLORE DU PONT (sfa)

par MUGUET DU MANOIR (sfa) et OAJACA DU PONT (sfa)

par URIEL (sfa)

ISO 124 (08) **BSO** +3 (0,63) - Mise à la reproduction en 20152021 **LEDZEP D'ORANGERIE**, (2 mai), m., bai - BSO +11 (0,30)

par DONE'DI AMORE - Manche,

Mme SOPHIE LE CONNETABLE

2022 Sans renseignement de BY CEIRA D'ICK

OLIVIA DES CHAUMES (sfa) alezan 2002

ÉLEVÉE DANS LE FINISTÈRE - M. REGIS QUINTON

par DUC DU HUTREL (sfa) et GIROLLE DU BASVAL (sfa)

par RUBENS D'HELBY (sfa) et CIRE CHARTRAINE (sfa)

par SIRE DES CHAMPS (sfa)

Mise à la reproduction en 2005

2010 ATHENA DES CHAUMES, f. - ISO 124 (18) BSO +13 (0,59)

par ROCK'N ROLL SEMILLY (sfa)

2021 **LOVE ME D CHAUMES**, (16 mai), m., bai - BSO +3 (0,22)

par CONTE BELLINI (DE) (westf) - Finistère,

M. REGIS QUINTON

2022 Sans renseignement de HITCHCOCK BOIS MARGOT

OLIVIA DU JACQUET (sfa) alezan 2002

ÉLEVÉE DANS LE CALVADOS - M. FRANCOIS FRENETTE

par KORSAR (DE) (sahna) et JINJA DU JACQUET (sfa)

par AMI DE LA FOSSE (sfa) et OLIVIA WILLIAMS (sfa)

par DIABOLO (sfa)

ICC 114 (12) - Mise à la reproduction en 20172020 **KADOUNE LIMEA**, (2 mai), f., alezan

par FRINGANT DE LAFAGE (sfa) - Calvados,

Mme AMELIE MORET

2021 Naissance déclarée (25 mai), m., alezan

par FRINGANT DE LAFAGE (sfa) - Manche,

Mme AMELIE MORET

OLIVINE DE CRANN (sfa) bai 2002 ÉLEVÉE DANS LE FINISTÈRE -

Mme PATRICIA SALOU

par HOCKEY BLEUS (sfa) et ADEL (sfa) par LE PLANTERO (sfa)

et HIRSUTE (sfa) par ROLNITZ (ps)

ISO 132 (12) **BSO** +1 (0,61) - Mise à la reproduction en 2013

2014 EARLY MOON DU FAVRIL, m. - ISO 133 (21) BSO +13 (0,58)

par VAGABOND DE LA POMME (BE) (sbs)

2021 **LILI DE LA ROQUE**, (15 mai), f., bai - BSO +7 (0,38)

par ARMITAGES BOY (DE) (old) - Calvados,

E.U.R.L. TOP STALLIONS COMPANY

2022 Sans renseignement de ARMITAGES BOY (DE) (old)

OLLIADÉ DU THEILLET (sfa) alezan 2002

ÉLEVÉE DANS LA SARTHE - E.A.R.L. SABRAS

par EXPERIO (sfa) et DYADE DU THEILLET (sfa) par NYKIAS (sfa)

et PLEIADE IV (sfa) par BELPHEGOR IV (sfa)

Mise à la reproduction en 2005

2006 SHARK DU THEILLET (sfa), h. - ISO 122 (11)

par RUYBLAS (sfa)

2012 CHICA DU THEILLET, f. - ISO 130 (18) BSO +3 (0,58)

par MR FLY DE LANDETTE (sfa)

2021 **LAZARET DU THEILLET**, (15 mai), m., bai -

BSO +2 (0,39) BCC +1 (0,25) par CANTURO (DE) (holst) -

Sarthe, E.A.R.L. SABRAS

2022 Sans renseignement de HOKKAIDO DE MENJO

OLLY GIN (sfa) alezan 2002 ÉLEVÉE DANS L'AUBE - M. PASCAL FEVRE

par BURGGRAAF (DE) (holst) et LIBERTE DE LA FOLIE (sfa)

par NARCOS II (sfa) et QUELINA LESCOUSSET (aa)

par LE GRILLON II (*aa*)

ISO 117 (10) **BSO** +2 (0,60) **ICC** 109 (17) -

Mise à la reproduction en 2004

2020 **KRISHNA**, (12 août), f., bai - BSO +5 (0,30)

par CANTO (DE) (holst) - Aube, S.C.E.A. DES VALLEES

2021 **LIPSTICK GIN**, (6 juillet), m., bai f. - BSO +5 (0,30)

par CANTO (DE) (holst) - Aube, S.C.E.A. DES VALLEES

OLYMPE DE BEAUVAL (sfa) bai 2002 ÉLEVÉE DANS LA SOMME -

M. DANIEL RIQUIEZ et Mme FLORENCE RIQUIEZ

par LORD CALANDO (DE) (holst) et QUASSIA DE BEAUVAL (sfa)

par BORIS DE VAUPTIN (sfa) et ETOILE (sfa) par CASOAR (*aa*)

ISO 112 (08) - Mise à la reproduction en 20112014 **ETNA DU CHENE**, (24 juillet), f., alezan - BSO +3 (0,34)

par CASALL DE FUYSSIEUX Z (BE) (z) - Haute-Saône,

M. DAMIEN FASSENET

OLYMPE DE COQUERIE (sfa) bai 2002

ÉLEVÉE DANS LA MANCHE - M. RAPHAEL DULIN et

Mme ANNICK DULIN LEGOUPIL

par HEARTBREAKER (NL) (kwpn) et DIVA DE DAMPIERRE (sfa)

par JALISCO B (sfa) et OCARINA DU PONCEL (sfa) par ELF III (sfa)

BSO +14 (0,59) - Mise à la reproduction en 2006

2007 TZIGANE ALIA (cs), h. - ISO 129 (16) JSO 4 BSO +17 (0,59)

par CYRANO DU RUISSEAU Z (BE) (z)

2009 VALENTINO GREVIS, h. - ISO 126 (18) BSO +19 (0,59)

par UNTOUCHABLE M (NL) (kwpn)

2013 DAGADA DES GREVIS, f. - ISO 143 (20) BSO +22 (0,58)

par CARDENTO (DE) (holst)

2021 **LITCHIWILI DES GREVIS**, (14 mai), m., bai - BSO +14 (0,23)

par CHILLI WILLI (DE) (holst) - Vosges, M. REGIS MARCOT

2022 Sans renseignement de GRANDORADO TN (NL) (kwpn)

OLYMPE DE FERRIERE (sfa) alezan 2002

ÉLEVÉE DANS LE NORD - M. JEAN-YVES MOSIN

par ALFA D'ELLE (sfa) et QUALMA DE LA SERRE (sfa)

par DANSEUR II (sfa) et BADIPOSTE (tf) par JOCRISSE (tf)

ISO 109 (08) - Mise à la reproduction en 20152021 **LILO DE FERRIERE**, (25 juin), f., alezan - BSO +6 (0,34)

par TOPINAMBOUR (NL) (kwpn) - Nord,

M. JEAN-YVES MOSIN

OLYMPE DE KERGLENN (sfa) bai 2002

ÉLEVÉE DANS LE FINISTÈRE - E.A.R.L. ALAIN RICHARD

par DIAMANT DE SEMILLY (sfa) et JUMPY DE KREISKER (sfa)

par QUITO DE BAUSSY (sfa) et BETTY DE KREISKER (sfa)

par MUGUET DU MANOIR (sfa)

ISO 125 (10) **JSO** 5 **BSO** +18 (0,70) - Mise à la reproduction en 2004

2005 RAFALE DE KERGLENN (sfa), f. -

ISO 139 (14) JSO 5 BSO +18 (0,64)

par DOLLAR DELA PIERRE (sfa)

2006 SHALIMAR DE KERGLENN (sfa), h. -

ISO 134 (11) JSO 5 BSO +19 (0,61) BCC +11 (0,28)

par KANNAN (NL) (kwpn)

2007 TO JUMP DE KERGLENN (sfb), h. -

ISO 148 (17) JSO 6 BSO +17 (0,62) BCC +2 (0,23)

par CASSINI II (DE) (holst)

2008 ULMALA DE KERGLENN (sfb), f. -

ISO 125 (14) JSO 5 BSO +15 (0,61) BCC +2 (0,23)

par CASSINI II (DE) (holst)

2020 **KERMES**, (8 mai), f., bai - BSO +16 (0,33)

par OTELLO DU SOLEIL (sfa) - Meurthe-et-Moselle,

Mme CHRISTIANA DUGUET

2021 **LUPIN NOUVOLIEU**, (5 juillet), m., alezan - BSO +15 (0,25)

par EL BARONE 111 Z (BE) (z) - Meurthe-et-Moselle,

M. JEAN-MICHEL GASPARD, Mme CHRISTIANA DUGUET

OLYMPE DE LA VALLEE (sfa) bai 2002

ÉLEVÉE DANS LA MANCHE - M. REMY LEJUEZ et Mme JACQUELINE LEJUEZ

par QREDO DE PAULSTRA (sfa) et CORA D'UN SOIR (sfa)

par SOCRATE DE CHIVRE (sfa) et REGINA DU FIEF (sfa)

par NIGHTSHADE (ps)

ISO 117 (07) - Mise à la reproduction en 20162021 **LITTLEPRINCE LOU'COON**, (25 mars), m., bai - BSO +6 (0,40)

par PRESIDENT (NL) (kwpn) - Nord, M. REMY MEURANT

OLYMPE D'EOS (ac) bai f. 2002 ÉLEVÉE DANS LE MAINE-ET-LOIRE -

M. SEBASTIEN CHEMIN

par SARASTRO (ac) et FANETTE DE LA COUR par SHARKEN (ps)

et LA COUR DE PRINCE (sfa) par RIGOLO IV (*aa*)

ISO 110 (11) **ICC** 146 (13) **BCC** +15 (0,41) -

Mise à la reproduction en 2014

2021 LE CARBONADO, (18 mars), m., bai f. -
BSO +6 (0,40) BCC +16 (0,32)
par DIAMANT DE SEMILLY (sfa) - Mayenne,
M. SEBASTIEN CHEMIN

2022 Sans renseignement de CANDY DE NANTUEL

OLYMPE HERITIÈRE (sfa) bai 2002 ÉLEVÉE DANS L'ÈURE -
Mme VALERIE MAGLOIRE

par FLYER (NL) (kwpn) et RICHE HERITIÈRE (sfa)
par JALISCO B (sfa) et BRITT (sfa) par PAPY DE L'ÎLE (sfa)
Mise à la reproduction en 2011 - Morte en 2021

2021 LIQUEUR D'AVEVENTURE, (20 avril), f., bai - BSO +8 (0,25)
par GROOVY SEMILLY - Calvados, Mme MARINE LE MAO

OLYMPE MOUCHE (sfa) bai 2002 ÉLEVÉE DANS LA MANCHE -
M. ROLAND BELLET et Mme MARIE-CHRISTINE BELLET

par KANNAN (NL) (kwpn) et HALFA MOUCHE (sfa)
par SUPER DE BOURRIÈRE (sfa) et VALSE DU MARAIS (sfa)
par MATADOR DU BOIS (sfa)

ISO 112 (07) BSO +12 (0,67) - Mise à la reproduction en 2005

2009 VINTAG CASTELFORTE, m. -
ISO 141 (16) JSO 6 BSO +20 (0,60)
par QUARTZ DU CHANU (sfb)

2010 ACTROS MOUCHE, m. -
ISO 137 (16) JSO 6 BSO +17 (0,61) BCC +7 (0,21) BDR +1 (0,22)
par QUARTZ DU CHANU (sfb)

2012 CARLINA MOUCHE, f. -
ISO 130 (18) BSO +17 (0,58) BCC +8 (0,28)
par L'ARC DE TRIOMPHE (DE) (old)

2013 DUBAI MOUCHE, h. -
ISO 132 (21) BSO +16 (0,59) BCC +8 (0,28)
par L'ARC DE TRIOMPHE (DE) (old)

2021 LEXUS MOUCHE, (10 mai), m., al fon - BSO +16 (0,30)
par GALION DE PERHET - Manche,
E.A.R.L. ELEVAGE MOUCHE

2022 Sans renseignement de HAPPY DAY D'ISCLA

OLYMPIA (CZ) (oes) bai 2002 - NHKL - M. JAN MICEK
par BALLAST SV (oes) et LOPEZKA (oes) par LOPEZ (oes)
et JM 4379 OGULA (holst) par MONTANUS (holst)
Mise à la reproduction en 2020

2021 LOLYPOP DU FRUITIER, (13 juin), f., alezan
par NICK DELAUNAY (sfa) - Allier, M. VALENTIN GAVILLET

2022 Sans renseignement de NICK DELAUNAY (sfa)

OLYMPIA DE BEAUJOUR (sfa) baicer 2002
ÉLEVÉE DANS LA MANCHE - Mme ANNE-MARIE SOUDEE et
M. DIDIER SOUDEE

par JIVARO DU ROUET (sfa) et DARANE DE BEAUJOUR (sfa)
par PAPYRUS DE CHIVRE (sfa) et ORPHEE DU BOULAIS (sfa)
par DIAGHILEV (Gb) (ps)

ISO 105 (12) - Mise à la reproduction en 2009

2010 ALABAMA BO REGARD, h. - ISO 145 (20) BSO +9 (0,60)
par SALTO DE L'ISLE (sfa)

2021 L'AVENIR D'OLYMP, (21 mai), f., bai - BSO +7 (0,36)
par BISQUET BALOU C VD MISPEL (DE) (rhdl) - Loire,
M. MICHAEL MURE, Mme MARION POIZAT

OLYMPIA DE RASCAS (sfa) alezan 2002 ÉLEVÉE DANS LE TARN -
Mme FREDERIQUE GALINIER

par NIDOR PLATIERE (sfa) et TIPHAINE D'AVEYRON (sfa)
par MISTER BET (ps) et HOTESSE (sfa) par FANTOCHE (aa)
IDR 101 (10) - Mise à la reproduction en 2015

2021 LICOEUR DE GET, (9 avril), f., bai - BSO +2 (0,38)
par ANDIAMO SEMILLY - Aude,
Mme BERNADETTE MOLINIER

2022 Sans renseignement de QOUD'COEUR DE LA LOGE (sfa)

OLYMPIA DE TINCEY (sfa) bai 2002 ÉLEVÉE EN HAUTE-SAONE -
M. DENIS RIONDEL

par BILL DE BAUGY (sfa) et GAZEL DU CHARMEUX (sfa)
par VAINQUER DU BOULAY (sfa) et PRISCA DES SALINS (sfb)
par DERBRUL FLEURY (sfa)

Mise à la reproduction en 2008 - Morte en 2022

2016 GOLDEN BOY EDEN ANGEL (oc), m.
par SULTAN DE TINCEY (dsa) - Etalon

2021 LUNA EDEN ANGEL, (11 avril), f., baipie
par ULYSS MORINDA (sfb) - Côte-d'Or,
Mme ANGELIQUE BERGER

OLYMPIA DES SABLES (sfa) alezan 2002
ÉLEVÉE DANS LE MORBIHAN - Mme CAROLE LEMAITRE

par ELAN DE LA COUR (sfa) et GITANE DES SABLES (sfa)
par PAPILLON ROUGE (sfa) et L'EAU VIVE II (sfa) par OCEAN (aa)
ISO 114 (09) BSO +3 (0,60) - Mise à la reproduction en 2015

2021 LAS VEGAS STC, (1 juin), m., alezan - BSO +11 (0,35)
par TOPINAMBOUR (NL) (kwpn) - Gironde,
M. ARNAUD SAINT-CRICO

OLYMPIA MAIL (sfa) bai 2002 ÉLEVÉE DANS L'ORNE -
M. BERNARD PIERRE LE COURTOIS, M. CHARLES GAILLOT et
M. SERGE LOHIER

par QUICK STAR (sfa) et EMBRYA MAIL (sfa) par DIGNE ESPOIR (sfa)
et NIGHTY FONTAINE par DARK TIGER (US) (ps)

Mise à la reproduction en 2007

2010 ALTAIR DU VAL HENRY, h. - BSO +2 (0,40) ICC 142 (17)
par ORLANDO (BE) (bwp)

2011 BRANDO DU VAL HENRY, h. -
ISO 131 (21) BSO +9 (0,59) BCC +5 (0,26)
par LANDO (DK) (dwb)

2020 KIM FELLOW, (12 juin), m., bai -
BSO +8 (0,40) BCC +5 (0,24) BDR +3 (0,27)
par CONTENDRO (DE) (holst) - Maine-et-Loire,
M. MATHIEU MILLOT, Mme LAURENCE MILLOT

OLYMPIA VANDE PADENBORRE (BE) (bwp) bai 2014 - BWP -
M. ANDRE LEEMANS

par BALOUBET DU ROUET (sfa)
et DIRKA VAN DE PADENBORRE (bwp) par CHIN CHIN (DE) (holst)
et JESSICA 1 VD PADENBORRE (bwp) par FANTASTIQUE (sfa)

ISO 120 (20) BSO +17 (0,55) - Mise à la reproduction en 2019

2021 LOOPING DK, (31 janvier), m., bai - BSO +20 (0,31)
par BY CEIRA D'ICK - Eure, E.A.R.L. HARAS D' ICK
L'OR OLYMPIQUE DK, (25 mars), f., al fon -
BSO +22 (0,38) BCC +9 (0,24) par MYLORD CARTHAGO (sfa) -
Eure, E.A.R.L. HARAS D' ICK

OLYMPIADE D'HUBLAIS (sfa) bai 2002

ÉLEVÉE EN ILLE-ET-VILAINE - M. JOSEPH LE VOT et Mme SIMONE LE VOT

par DAMIRO L (NL) (kwpn) et VICTORIA D'HUBLAIS (sfa)
par ORGUEIL DU DONJON (sfa) et MAGICIENNE (sfa)
par FANTAISISTE (sfa)

ISO 104 (11) - Mise à la reproduction en 2015

2016 GLAMOUR D'HUBLAIS, (1 juin), f., baicer - BSO +2 (0,52)
par NORWAY DE LA LANDE (sfa) - Ille-et-Vilaine,
M. SIMON LE VOT

OLYMPIADE MINOTIERE (sfa) alezan 2002

ÉLEVÉE DANS LE CALVADOS - G.A.E.C. DE LA MINOTIERE

par PALADIN DES IFS (sfa) et ARABELLE MINOTIERE (sfa)
par HOSPODAR (sfa) et HALFA MINOTIERE (sfa) par UKASE (sfa)

ISO 128 (15) BSO +1 (0,61) - Mise à la reproduction en 2018

2021 LITTLESTAR DES ESSARD, (25 février), f., bai -
BSO +13 (0,29) par EKANO DKS - Charente-Maritime,
M. SEBASTIEN BOURLOT

2022 Sans renseignement de ELDORADO DE HUS (NL) (kwpn)

OLYMPIAS D'AMAURY (sfa) bai 2002

ÉLEVÉE DANS LE FINISTERE - Mme SOPHIE TROMEUR

par LANDO (DK) (dwb) et ANTINEA III (sfa)
par QUIDAM DE REVEL (sfa) et RAFALE D'ORAGE (sfa)
par FOUORE DE GUERRE (sfa)

BSO +6 (0,56) - Mise à la reproduction en 2005

2006 SHIVA D'AMAURY (sfa), m. - ISO 169 (16) BSO +22 (0,60)
par FOR PLEASURE (DE) (han)

2011 BRITNEY D'AMAURY (sl), f. -
ISO 123 (19) BSO +16 (0,59) BCC +12 (0,26)
par MYLORD CARTHAGO (sfa)

2021 LINK D'AMAURY, (21 avril), m., bai - BSO +16 (0,28)
par CANDY DE NANTUEL - Finistère, Mme SOPHIE TROMEUR

OLYMPIC CHAMPEIX (sfa) bai 2002 ÉLEVÉE DANS LA MANCHE -
M. MICHEL RUEL, Dr. Vét. ELIANE MARIE RUEL, EQUUS S.A. et
Mme HELENE HERRMANN

par VONDEEN (sfa) et PARIADE DE PIERRE (sfa) par JALISCO B (sfa)
et GARRY PIERRE (sfa) par LAURIER (aa)

ISO 144 (08) JSO 6 BSO +13 (0,77) - Mise à la reproduction en 2004

2006 SANTIAGO DE BLONDEL (sfa), m. -
ISO 163 (15) JSO 4 BSO +22 (0,64) par CALVARO (DE) (holst)
SHAMAN DE BLONDEL (sfa), h. - ISO 122 (12) BSO +14 (0,63)
par CALVARO (DE) (holst)

SNAIKE DE BLONDEL (sfa), m. -
ISO 168 (16) JSO 6 BSO +22 (0,79) BCC +4 (0,26)
par CALVARO (DE) (holst) - Etalon

SUNNY DE BLONDEL (sfa), h. -
ISO 137 (12) JSO 6 BSO +11 (0,62)
par HERITAGE FORTUNUS (DE) (han)

SURPRISE DE BLONDEL (sfa), f. -
ISO 137 (12) JSO 6 BSO +21 (0,70) par KASSIDI (sfa)

2007 THAIBE DE BLONDEL (sfa), h. - ISO 114 (17) BSO +11 (0,64)
par NARTAGO (sfa) - Etalon

2008 UN LYS DE BLONDEL (sfa), h. - ISO 142 (14) BSO +10 (0,61)
par LYS PLATIERE (sfa)

2014 ERMES DES FLAGUES, h. -
ISO 140 (21) BSO +22 (0,61) BCC +7 (0,26)
par DIAMANT DE SEMILLY (sfa)

- EROS DES FLAGUES, m. -
ISO 141 (20) BSO +22 (0,61) BCC +12 (0,20)
par OGANO SITTE (BE) (sbs)
- 2015 FEELING DES FLAGUES, m. - ISO 132 (21) BSO +19 (0,60)
par VAGABOND DE LA POMME (BE) (sbs) - Etalon
FLOWER DES FLAGUES, f. - ISO 130 (21) BSO +21 (0,59)
par UP TO YOU (sfa)
- 2017 HARLEQUIN DES FLAGUES, m. - ISO 126 (21) BSO +19 (0,55)
par NARTAGO (sfa)
- 2021 **LAS VEGAS DES FLAGUES**, (24 mai), m., alezan -
BSO +18 (0,41)
par EMERALD VAN'T RUYTERS'HOF (BE) (bwp) - Calvados,
M. FREDERIC LAVOINNE
LEOPARD DES FLAGUES, (13 mai), m., bai - BSO +18 (0,41)
par EMERALD VAN'T RUYTERS'HOF (BE) (bwp) - Calvados,
M. FREDERIC LAVOINNE
- 2022 Sans renseignement de EMERALD VAN'T RUYTERS'HOF (BE) (bwp)
Sans renseignement de EMERALD VAN'T RUYTERS'HOF (BE) (bwp)
Sans renseignement de CALVARO (DE) (holst)
Sans renseignement de CALVARO (DE) (holst)
Sans renseignement de VAGABOND DE LA POMME (BE) (sbs)
Sans renseignement de VAGABOND DE LA POMME (BE) (sbs)
Sans renseignement de VAGABOND DE LA POMME (BE) (sbs)
Sans renseignement de QUARTZ ROUGE (sfa)
Sans renseignement de QUARTZ ROUGE (sfa)

OLYMPIC GIRL SEMILLY (sfa) bai 2002

- ÉLEVÉE DANS LA MANCHE - M. RICHARD LEVALLOIS
par QUIDAM DE REVEL (sfa) et TATI DU PALIS (sfa)
par MUGUET DU MANOIR (sfa) et LONGITUDE (sfa) par UKASE (sfa)
ISO 120 (08) **JSO** 5 **BSO** +3 (0,66) - Mise à la reproduction en 2011
- 2015 FANCY GIRL SEMILLY, f. - ISO 125 (21) BSO +19 (0,51)
par DIAMANT DE SEMILLY (sfa)
- 2021 **LEDEAL DENORMANDY**, (2 avril), m., alezan - BSO +12 (0,30)
par GOOD PLEASURE SEMILLY - Puy-de-Dôme,
S.A.R.L. ECURIE DE LALONG-TEILHEDE
LOVERBOY SEMILLY, (10 avril), m., bai - BSO +12 (0,30)
par GOOD PLEASURE SEMILLY - Manche,
M. RICHARD LEVALLOIS
- 2022 Sans renseignement de DIAMANT DE SEMILLY (sfa)

OLYMPIQUE DES FORETS (sfa) alezan 2002

- ÉLEVÉE DANS LA MANCHE - M. FABRICE PARIS et M. GUY PARIS
par ROSIRE (sfa) et JUNTE DES FORETS (sfa)
par SUPER DE BOURRIERE (sfa) et MAY FLOWER III (sfa)
par URIEL (sfa)
ISO 143 (09) **JSO** 5 **BSO** +11 (0,72) - Mise à la reproduction en 2005
- 2009 VODKA DES FORETS, f. - ISO 138 (15) JSO 6 BSO +21 (0,63)
par LUPICOR (NL) (kwppn)
- 2010 ARTISTE DES FORETS, m. -
ISO 122 (15) JSO 5 BSO +10 (0,59) BCC +1 (0,23)
par COROFINO (DE) (holst)
- 2012 CHAMPIONNE DES FORETS, f. -
ISO 130 (17) BSO +20 (0,63) BCC +5 (0,28)
par KANNAN (NL) (kwppn)
- 2017 HAMILTON DU SABLON, m. - BSO +16 (0,43) BCC +5 (0,28)
par KANNAN (NL) (kwppn) - Etalon
- 2021 **LONDON DE BETHUNE**, (9 août), m., bai f. - BSO +17 (0,34)
par BANDRO BOY DE BETHUNE - Calvados,
M. DANIEL DORMAELS
- 2022 Sans renseignement de BANDRO BOY DE BETHUNE
Sans renseignement de BANDRO BOY DE BETHUNE
Sans renseignement de BANDRO BOY DE BETHUNE

OLYMPY DU TILLARD (DE) (holst) bai 2002

- ÉLEVÉE EN ALLEMAGNE - HV numéro 219302 - M. GERD MAGENS
par CONTENDER (DE) (holst) et JUMPING QUEEN (holst)
par QUIDAM DE REVEL (sfa) et SUEHNE (holst)
par LANDGRAF I (DE) (holst)
ISO 131 (15) **BSO** +17 (0,60) - Mise à la reproduction en 2005
- 2006 SCOOP DU TILLARD (sfb), m. - ISO 153 (15) BSO +20 (0,58)
par CARNUTE (sfa)
- 2021 **LAKOTA DU TILLARD**, (5 avril), f., alezan - BSO +15 (0,28)
par CORNET DU LYS (DE) (westf) - Calvados,
S.A. HARAS DE LA MALIVOYE

OLYSSE DU ROUET (sfa) bai f. 2002 ÉLEVÉE DANS LA MANCHE -

- E.A.R.L. DU ROUET et M. YANNICK FARDIN
par DOLLAR DU MURIER (sfa) et FLEUR DU ROUET (sfa)
par GALOUBET A (sfa) et MLADY DU ROUET (sfa) par QUASTOR (sfa)
BSO +4 (0,52) - Mise à la reproduction en 2005
- 2006 STEF DU ROUET (sfa), f. - ISO 134 (19) BSO +17 (0,63)
par CALVARO (DE) (holst)
- 2021 **LIPOLIPO DE VESQUERIE**, (30 juin), f., bai - BSO +11 (0,27)
par FOREVER YELLOW - Manche, M. ALBERT TROPEE

OMAHA VAUCOULMIN (*ac*) bai 2002 ÉLEVÉE DANS L'ALLIER -

- Mme YVONNE HELD
par ROBIN DES CHAMPS (ps) et UTHA TENNISE (*ac*)
par CAP MARTIN (ps) et LA THALIANNE (*aa*) par THALIAN (*aa*)
Mise à la reproduction en 2007
- 2021 **LABRADOR MACALO**, (26 avril), m., bai f. par CHER EPOUX -
Nièvre, E.A.R.L. DES ECURIES DE CHEVANNES
- 2022 Sans renseignement de CHER EPOUX

OMAYA DE LA CROIX (sfa) bai 2002

- ÉLEVÉE DANS LE PUY-DE-DOME - M. GILBERT SOULIER
par FEU FOLLET MARINS (sfa) et HERMINE DE LA CROIX (sfa)
par SABRE (sfa) et CANNELLE DE MONET (tf) par QUICK GEDE (tf)
ISO 140 (19) **BSO** +2 (0,59) - Mise à la reproduction en 2020
- 2021 **LOVLE DE LA CROIX**, (26 avril), f., alezan - BSO +11 (0,39)
par NERVOSO (sfa) - Puy-de-Dôme, M. GILBERT SOULIER,
Mme CAROLINE TICHIT

OMBLINE D'ARGONNE (sfa) al bru 2002

- ÉLEVÉE DANS LA MEUSE - M. PASCAL TRASSART
par FLIPPER D'ELLE (sfa) et DAME VANNETAISE (sfa)
par GALOUBET A (sfa) et LADY DE RHUYS (sfa)
par FAIR PLAY III (sfa)
ISO 119 (07) **JSO** 5 **BSO** +8 (0,64) - Mise à la reproduction en 2008
- 2016 GIGOLO DU BARROIS, h. - ISO 127 (21) BSO +17 (0,55)
par ELVIS TER PUTTE (BE) (bwp)
- 2021 **LIPSTICK DU BARROIS**, (13 juin), f., al fon - BSO +15 (0,34)
par APOLLON DES BALEINES - Meuse, G.A.E.C. DU BARROIS
- 2022 Sans renseignement de ELVIS TER PUTTE (BE) (bwp)

OMBRE BELLI (sfa) alezan 2002 ÉLEVÉE EN COTE-D'OR -

- M. RAYMOND GOUSTIAUX
par TRESOR DU RENOM (ac) et PHEDRE DE PRONAY (sfa)
par DIABLEUR (sfa) et ELIVERA (sfa) par GULLIVER (ps)
ISO 117 (12) - Mise à la reproduction en 2013
- 2021 **LEE LOO VEGODS**, (28 avril), f., alzel - BSO +1 (0,40)
par CAP KENNEDY (DE) (holst) - Creuse,
M. BRUNO COLLIGNON,
Mme CHANTAL DURAND-COLLIGNON
- 2022 Sans renseignement de BY CEIRA D'ICK

OMBRE CHINOISE (sfa) bai 2002 ÉLEVÉE DANS LE CALVADOS -

- S.N.C. ECURIE HALLAIS JEAN-CLAUDE
par BRANDY DE LA COUR (sfa) et FLEUR DU SCION (sfa)
par LIEU DE RAMPAN (sfa) et QUERONESE (sfa) par URIEL (sfa)
ISO 119 (09) **BSO** +4 (0,63) - Mise à la reproduction en 2006
- 2014 ECLIPSE DES BEE, h. - ISO 110 (19) BSO +6 (0,56)
par ULMAR MAIL (sfa) - Etalon
- 2015 FULL MOON DES BEE, h. - ISO 132 (21) BSO +16 (0,58)
par ROCK'N ROLL SEMILLY (sfa)
- 2017 HONEYMOON DES BEE, m. - BSO +3 (0,47)
par CAPTAIN SEMILLY - Etalon
- 2021 **LOONEY MOONEY DES BEE**, (14 mai), m., alezan -
BSO +13 (0,31) par FUNKY MUSIC SEMILLY - Calvados,
Mme ISABEL BROOKE
- 2022 Sans renseignement de I AM SEMILLY

OMBRE DE TOSCANE (sfa) bai 2002 ÉLEVÉE DANS LA MARNE -

- S.C.E.A. SAINT BRICE AUBERTIN
par QUICK STAR (sfa) et FANNY DU MURIER (sfa)
par LAUDANUM (ps) et TOSCANE (sfa) par URIEL (sfa)
BSO +17 (0,68) - Mise à la reproduction en 2005
- 2006 SONGE DE TOSCANE (sfa), m. -
ISO 147 (15) JSO 5 BSO +17 (0,75)
par C INDOCTRO (DE) (holst) - Etalon
- 2007 TCHAO DE TOSCANE (sfa), m. -
ISO 133 (13) JSO 6 BSO +19 (0,59)
par COULEUR RUBIN (DE) (old)
TCHOUCK DE TOSCANE (sfa), m. -
ISO 136 (18) JSO 6 BSO +19 (0,61)
par MONTENDER (NL) (kwppn)
TELK DE TOSCANE (sfa), h. -
ISO 147 (13) JSO 6 BSO +19 (0,61)
par COULEUR RUBIN (DE) (old)
TREVÉ DE TOSCANE (sfa), f. -
ISO 125 (12) JSO 5 BSO +19 (0,61) BCC +8 (0,29)
par DIAMANT DE SEMILLY (sfa)
- 2008 UKIDAM DU BORGET (sfa), h. - ISO 125 (15) BSO +15 (0,62)
par QUIDAM DE REVEL (sfa)
- 2010 AKKATO DU BORGET, m. - ISO 142 (19) BSO +20 (0,61)
par STAKKATO (DE) (han)
- 2011 BLUE MAGIC DU BORGET, m. - ISO 128 (21) BSO +17 (0,58)
par PLOT BLUE (NL) (kwppn)
- 2012 CULLINAN DU BORGET, m. -
ISO 134 (19) BSO +20 (0,59) BCC +9 (0,28)
par DIAMANT DE SEMILLY (sfa)

- 2013 DARC STAR DU BORGET, h. - ISO 127 (21) BSO +13 (0,58)
par COPIN VAN DE BROY (BE) (bwp)
- 2021 LABOVS D'ARVOR**, (6 juillet), m., alezan - BSO +20 (0,30)
par HORNET DES GRANGES - Morbihan,
M. MICHAEL HAMMES, Mme KARIN HOLTZ-HAMMES
- 2022 Sans renseignement de UNTOUCHABLE (NL) (kwpn)
Sans renseignement de UNTOUCHABLE (NL) (kwpn)
Sans renseignement de TOPINAMBOUR (NL) (kwpn)
Sans renseignement de TOPINAMBOUR (NL) (kwpn)

OMBRE DES BRUYERES (sfa) bai 2002 ÉLEVÉE EN GIRONDE - M. EMILE FRANCISCO

- par HERMES D'AUTHIEUX (ac) et BORA DES BRUYERES (sfa)
par KOUGLOF II (sfa) et LIS ROUGE (sfa) par FURIEL DE BAUGY (sfa)
ISO 144 (11) JSO 6 BSO +5 (0,63) - Mise à la reproduction en 2006
- 2007 TAFFETAS DE SOIE (sfa), m. - ISO 111 (11) BSO +5 (0,61)
par QUIDAM DE REVEL (sfa) - Etalon
- 2021 LULU DABREO**, (7 avril), m., bai - BSO +15 (0,38)
par EMERALD VAN'T RUYTERS'HOF (BE) (bwp) - Calvados,
S.A.R.L. SOCIETE DU HARAS DE LECAUDE

OMBRE DU HALAGE (sfa) bai 2002 ÉLEVÉE EN MAYENNE - M. FREDERIC DE GEOFFROY

- par SARASTRO (ac) et JIFFY DU HALAGE (sfa) par ALLEGRETO (sfa)
et BRUINE DU HALAGE (sfa) par MELKIOR DU MONTOIS (sfa)
ICC 115 (07) JCC 5 - Mise à la reproduction en 2013
- 2021 LAIKA DES FAUVELIERES**, (13 mai), f., bai - BSO +4 (0,33)
par VLEUT (NL) (kwpn) - Orne, M. BRUNO RIDET,
E.A.R.L. DES FAUVELIERES
- 2022 Sans renseignement de CONTENDRO (DE) (holst)

OMBRELLE DE LA LONDE (sfa) alezan 2002 ÉLEVÉE DANS L'ORNE - M. ANDRE AUNAY

- par RICHEBOURG (BE) (bwp) et CHERIE DE LA LONDE (sfa)
par SOCRATE DE CHIVRE (sfa) et CHARIDIANE (ps)
par VIRIDIAN (ps)
BSO +2 (0,54) - Mise à la reproduction en 2009
- 2010 ALLDREAM DELACENSE, h. - ISO 143 (21) BSO +11 (0,59)
par JENNY DE LA CENSE (sfa)
- 2021 LAZULI DE LA CENSE**, (15 juin), f., alezan - BSO +8 (0,37)
par ROMANDO DE L'ABBAYE (sfa) - Manche,
M. JEAN-PIERRE FASEL

OMEGA MOUCHE (sfa) bai 2002 ÉLEVÉE DANS LA MANCHE - M. ROLAND BELLET et Mme MARIE-CHRISTINE BELLET

- par VERDI (sfa) et VESTA DES PLAINE (sfa) par IN CHALA A (sfa)
et ETOILE DE BRAY (sfa) par UN PRINCE (ps)
ISO 107 (07) BSO +1 (0,66) - Mise à la reproduction en 2008
- 2009 VASCO MOUCHE, h. - ISO 125 (14) JSO 5 BSO +1 (0,59)
par OSIRIS D'ORION (sfa)
- 2010 AXOR MOUCHE, m. - ISO 141 (19) BSO +15 (0,61)
par UNTOUCHABLE M (NL) (kwpn)
- 2011 BIMBO MOUCHE, f. - ISO 127 (21) BSO +15 (0,60)
par DIAMANT DE SEMILLY (sfa)
- 2012 CARLO MOUCHE, h. - ISO 148 (21) BSO +20 (0,61)
par DIAMANT DE SEMILLY (sfa)
- 2021 LONDON DES CERISIERS**, (8 mai), m., bai - BSO +12 (0,31)
par EXPRESS DE HUS - Manche, M. HUGO TESNIERES,
M. CHARLIE TESNIERES
- 2022 Sans renseignement de HELTIC DE BETHUNE

OMOSA VAN HET KRITRAHOF (BE) (bwp) alezan 2014 - BWP numéro 308070 - KRIS EN TRACY VANDERPOORTEN VAN OUDENHOVE

- par CHARMEUR (NL) (kwpn) et OUVERTURE D (oes)
par ZEOLIET (kwpn) et ZORIENA (oes) par SYMPHONIE (se)
Mise à la reproduction en 2017
- 2021 L AME DU MOULIN**, (5 avril), m., alezan - BDR +14 (0,20)
par VAN GOGH DU VAL - Calvados, M. FREDERIC BLOND
- 2022 Sans renseignement de GLAMOURDALE (NL) (kwpn)

OMPHALE DES ILETS (sfa) bai 2002 ÉLEVÉE DANS LA MANCHE - M. HENRI CHARLOT et M. PHILIPPE CHARLOT

- par HURLEVENT DE BREKA (sfa) et FLEURIE AU LUDE (sfa)
par LAEKEN (sfa) et TRALALA II (sfa) par MATADOR DU BOIS (sfa)
ISO 124 (15) - Mise à la reproduction en 2018
- 2021 LUPIN DES NOES**, (28 avril), m., bai - BSO +11 (0,36)
par ELDORADO VAN DE ZESHOEK (BE) (bwp) - Eure,
Mme FIONA LACROIX
- 2022 Sans renseignement de GRANDORADO TN (NL) (kwpn)

ON MY HEART DES ISLES (sfa) al bru 2002 ÉLEVÉE EN LOIRE-ATLANTIQUE -

- ELEVAGE CHICHE HUBERT HELENE CHICHE-HUBERT
par APACHE D'ADRIERS (sfa) et HEART BEAT (IT) (fsf)
par RAMIRO (DE) (holst) et NUIT D'ETE par PORTO RAFTI (ps)
BSO +8 (0,51) - Mise à la reproduction en 2007 - Morte en 2021

- 2009 VIRTUOSO DES ISLES, h. - ISO 126 (21) BSO +16 (0,59)
par DIAMANT DE SEMILLY (sfa)
- 2010 ALL GOLD DES ISLES, m. - ISO 145 (16) BSO +10 (0,57)
par NASHVILLE III (sfa)
- 2015 FALKLAND DES ISLES, m. - ISO 135 (21) BSO +23 (0,51)
par UPLAND DES ISLES (sfa) - Etalon
- 2021 LOV'MYHEART DES ISLES**, (1 avril), f., bai f. - BSO +10 (0,29)
par UTDIEZ DES ISLES (sfa) - Loire-Atlantique,
S.C.E.A. ELEVAGE CHICHE-HUBERT

ON THE ROCKS (sfa) bai 2002 ÉLEVÉE DANS L'EURE - Mme DENYSE BAILLET

- par BALOUBET DU ROUET (sfa) et UBIAZE (ac) par PAVO REAL (ps)
et ISANEMONE par LYCHEE (ps)
ISO 145 (14) JSO 6 BSO +15 (0,62) - Mise à la reproduction en 2016
- 2017 HARROW BY CAVALCAR**, (1 mai), h., bai -
BSO +20 (0,41) BCC +7 (0,26)
par DIAMANT DE SEMILLY (sfa) - Doubs,
M. JEAN-MARC SIMONIN
- 2022 Sans renseignement de CALVARO (DE) (holst)
Sans renseignement de CALVARO (DE) (holst)

ONDE CHAMPEIX (sfa) bai 2002 ÉLEVÉE DANS LA MANCHE - M. MICHEL RUEL, Dr. Vét. ELIANE MARIE RUEL, EQUUS S.A. et Mme HELENE HERRMANN

- par VONDEEN (sfa) et PARIADE DE PIERRE (sfa) par JALISCO B (sfa)
et GARRY PIERRE (sfa) par LAURIER (aa)
ISO 144 (10) JSO 6 BSO +10 (0,65) - Mise à la reproduction en 2004
- 2014 EMILIO TUILIERE, h. - ISO 125 (20) BSO +13 (0,58)
par AIR JORDAN (DE) (old)
- 2021 LOVELY TUILIERE**, (22 avril), f., al cui - BSO +19 (0,37)
par COMME IL FAUT (DE) (westf) - Haute-Savoie,
S.C.E.A. LA TUILIERE

ONDE DE LA LANDE (sfa) al bru 2002 ÉLEVÉE DANS LA MANCHE - M. VINCENT LECONTE

- par ROSIRE (sfa) et VENETTE (sfa) par MATADOR DU BOIS (sfa)
et MUGUETTE V (sfa) par ARABEL (sfa)
ISO 114 (11) - Mise à la reproduction en 2017
- 2021 LIVERPOOL JIL**, (28 juin), m., bai - BSO +9 (0,39)
par UNTOUCHABLE M (NL) (kwpn) - Dordogne,
Mme ISABELLE LAMBERT

ONDE HIPPIQUE (sfa) alezan 2002 ÉLEVÉE DANS LA MANCHE - M. OLIVIER BROHIER

- par LIEU DE RAMPAN (sfa) et CHRONIQUE HIPPIQUE (sfa)
par SAINT COME (sfa) et QUELLE EST VIVE (sfa) par STARTER (sfa)
BSO +3 (0,57) - Mise à la reproduction en 2005
- 2008 UPPERCUT DU PHARE (sfa), h. - ISO 134 (17) BSO +10 (0,59)
par NIRVANA V (NL) (kwpn)
- 2011 BUGATTI DU PHARE, f. - ISO 130 (18) BSO +9 (0,59)
par MESSIRE ARDENT (sfa)
- 2012 CHRONIQUEUR DU PHARE, m. - ISO 136 (21) BSO +12 (0,58)
par MESSIRE ARDENT (sfa)
- 2021 LA VOIX DU PHARE**, (4 juin), f., bai - BSO +8 (0,37)
par ARMITAGES BOY (DE) (old) - Manche,
M. OLIVIER BROHIER

ONDEE DU FAGET (sfa) alezan 2002 ÉLEVÉE DANS LES PYRENEES-ATLANTIQUES -

- Comtesse JEANNE-MARIE DE BIGAULT DE CAZANOVE
par BARBARIAN (sfa) et CALYPSO DU FAGET (sfa)
par NARCOS II (sfa) et ECLIPSE (aa) par GARDE COEUR (ps)
ISO 117 (11) JSO 4 BSO +1 (0,63) - Mise à la reproduction en 2019
- 2021 LUTIN LOUVETIERE**, (16 avril), m., bai - BSO +8 (0,35)
par VDL SHERATON (DE) (kwpn) - Orne, Mme MELANIE CROS
- 2022 Sans renseignement de TYROL ROUGE (sfa) et de TIBETIN DES
FORETS (sfa)

ONDELIN VILLERS (sfa) bai f. 2002 ÉLEVÉE DANS L'OISE - S.N.C. HARAS DE VILLERS

- par TROPHEE DU ROZEL (sfa) et UVELINE III (sfa)
par J'T'ADORE (sfa) et NOIX DE CAJOU II (sfa) par FEU SACRE (sfa)
ISO 117 (07) JSO 5 - Mise à la reproduction en 2008
- 2010 ALDIN VILLERS, h. - ISO 132 (16) JSO 6 BSO +12 (0,58)
par NORMAN PRE NOIR (sfa)
- 2012 CORMANO VILLERS, h. - ISO 125 (20) BSO +11 (0,60)
par NORMAN PRE NOIR (sfa)
- 2021 LIGNEDECOEUR VILLERS**, (10 juin), f., bai - BSO +8 (0,35)
par VOYAGEUR OF LULU - Oise, S.N.C. HARAS DE VILLERS

ONDINE DE JAF (sfa) alezan 2002 ÉLEVÉE DANS LE PAS-DE-CALAIS - M. JEAN FASQUEL

- par ESTEREL DES BOIS (sfa) et CLEOPATRE MONA (sfa)
par QUAM DE LA LANDE (sfa) et LISA MONA (sfa) par URIOSO (sfa)
Mise à la reproduction en 2008

- 2009 VANESSA DE JAF, f. - ISO 131 (16) BSO +14 (0,58)
par NUMBER ONE D'ISO (sfa)
- 2021 LADILAFE DE DL**, (26 mars), f., alezan - BSO +9 (0,40)
par ROCK'N ROLL SEMILLY (sfa) - Pas-de-Calais,
S.C.E.A. DES HAYETTES LES ECURIES D'OPALE
- 2022 Sans renseignement de I AM SEMILLY

ONDINE DE LIVERY

(sfa) alezan 2002

ÉLEVÉE EN LOIRE-ATLANTIQUE - M. DANIEL CONSTANT et
Mme CATHERINE CONSTANTpar DERBY DE L'ISLE (sfa) et BARONNE DE FREVENT (sfa)
par QYOU DE LONGVAUT (sfa) et BAGATELLE (sfa)
par KESBERO (*aa*)

Mise à la reproduction en 2005

- 2021 LE CID DI PROUVENCO**, (10 juillet), m., alezan
par FAUST DES ORCETS - Drome, Mme FLAVIE ANGELVIN

ONDINE DU MAYOLLET

(sfa) al bru 2002

ÉLEVÉE DANS LA LOIRE - M. ROGER MARCHAND

par EL PASO PLATIERE (sfa) et EOLE DES GENEVRIS (sfa)
par PEGASE GERBAUX (sfa) et LOUVE VARFEUIL (sfa)
par AS DU BOURG (sfa)

Mise à la reproduction en 2005

- 2009 VICENZO PAVIERE, h. - ISO 137 (18) BSO +10 (0,59)
par TINKA'S BOY (NL) (kwpn)
- 2020 KEOPS PAVIERE**, (20 août), f., alezan - BSO +10 (0,35)
par CANDY DE NANTUEL - Rhône, M. PATRICE BERAUDIAT

ONDINE PLATIERE

(sfa) bai 2002 ÉLEVÉE DANS LA MANCHE -

M. S.C.E.A. LEFORESTIER

par QUICK STAR (sfa) et AUDIE PLATIERE (sfa)
par GRAND VENEUR (sfa) et M'ETOILEPLATIERE (sfa)
par NANKIN (sfa)**BSO** +17 (0,59) - Mise à la reproduction en 2005

- 2006 SULTANE PLATIERE (sfa), f. -
ISO 135 (17) JSO 4 BSO +16 (0,66)
par QUIDAM DE REVEL (sfa)
- 2008 UNIVERS PLATIERE (sfa), h. - ISO 128 (14) BSO +12 (0,60)
par APACHE D'ADRIERS (sfa)
- 2010 AMBRE PLATIERE, f. -
ISO 139 (18) BSO +20 (0,59) BCC +9 (0,26)
par MYLORD CARTHAGO (sfa)
- 2013 DORIS PLATIERE, f. -
ISO 143 (19) BSO +25 (0,59) BCC +8 (0,27)
par KANNAN (NL) (kwpn)
- 2014 ESKIMO PLATIERE, m. -
ISO 149 (20) BSO +27 (0,58) BCC +8 (0,27)
par KANNAN (NL) (kwpn) - Etalon
- 2021 LUCKY LUKE PLATIERE**, (26 mai), m., bai -
BSO +20 (0,39) BCC +9 (0,26) par MYLORD CARTHAGO (sfa) -
Manche, M. S.C.E.A. LEFORESTIER
- LUTECE PLATIERE**, (25 juin), f., bai - BSO +18 (0,38)
par PANAMA TAME (sfa) - Manche, M. S.C.E.A. LEFORESTIER
- 2022 Sans renseignement de CONTHARGOS (DE) (old)
Sans renseignement de KANNAN (NL) (kwpn)
Sans renseignement de KANNAN (NL) (kwpn)
Sans renseignement de MYLORD CARTHAGO (sfa)
Sans renseignement de MYLORD CARTHAGO (sfa)

ONE LOVE DE THEYSSAMY

(sfa) alezan 2002

ÉLEVÉE DANS L'ORNE - M. MARC DELAROCQUE

par VAS Y DONC LONGANE (sfa) et AMBRE DE THEYSSAMY (sfa)
par FOUURE DE GUERRE (sfa) et DAUPHINOISE (sfa)
par TON BONHEUR (sfa)**ISO** 117 (07) - Mise à la reproduction en 2009

- 2010 ALIBI DE THEYSSAMY, h. - ISO 143 (16) JSO 6 BSO +11 (0,61)
par QUITE EASY (DE) (holst)
- 2020 KRAZYLOVE DE TEYSSAMY**, (27 mai), f., alezan -
BSO +9 (0,31) par ELDORADO D'ELLE - Orne,
M. MARC DELAROCQUE, Mme KARINE MARCEL
- 2021 LOVSTORY DE THEYSSAMY**, (20 mai), f., alezan -
BSO +6 (0,35) par BASSANO DE NANTUEL - Orne,
M. MARC DELAROCQUE, Mme KARINE MARCEL
- 2022 Sans renseignement de WINNINGMOOD VD ARENBERG (BE)
(bwp)

ONE NIGHTMAISON ROUGE

(sfa) noipan 2002

ÉLEVÉE EN ILLE-ET-VILAINE - M. YANN LAURENT

par DOLLAR DU MURIER (sfa) et FIRENZE (sfa)
par VOLTAIRE (DE) (han) et AWAY PIERREVILLE (sfa) par ALME (sfa)**ISO** 112 (12) **BSO** +5 (0,59) - Mise à la reproduction en 2013

- 2021 LUCCIANO DU MOTTY**, (22 juin), m., bai - BSO +11 (0,38)
par ANDIAMO SEMILLY - Vendée, M. MICHEL GUYONNET,
S.C.E.A. ELEVAGE DU MOTTY, Mme VALERIE BOUHIER
- 2022 Sans renseignement de DIAMANT DE SEMILLY (sfa)

ONE TWO TWO DE MALO

(sfa) bai 2002

ÉLEVÉE DANS LE PUY-DE-DOME - M. PIERRE JUGNET

par TROUPIER (sfa) et DEUCE (sfa) par KISSOVO (sfa)
et FLORIDE C (sfa) par UN PRINCE (ps)**ISO** 112 (15) - Mise à la reproduction en 2005

- 2021 LEONIDAS DE TROIE**, (15 avril), m., bai - BSO +2 (0,38)
par ARMITAGES BOY (DE) (old) - Charente,
M. ALAIN BERNARD, Mme LAURA BERNARD
- 2022 Sans renseignement de EL BARONE 111 Z (BE) (z) et de
PRESIDENT (NL) (kwpn)

ONELIE DE LOJOU

(sfa) bai 2002 ÉLEVÉE DANS LE FINISTERE -

Mme CAROLINE LE FRANC

par CONCORDE (NL) (kwpn) et ANTILLAISE (sfa) par ALME (sfa)
et OPALINE DU PERRET (sfa) par GUILLAUME TELL (sfa)**BSO** +4 (0,54) - Mise à la reproduction en 2005

- 2007 TI LANN DU UP (sfa), f. - ISO 139 (13) JSO 6 BSO +13 (0,58)
par APACHE D'ADRIERS (sfa)
- 2011 BEE BOP DU UP, m. - ISO 139 (17) BSO +19 (0,59)
par CALVARO (DE) (holst)
- 2021 LIKE ME DE BAMAR**, (3 mai), m., bai - BSO +13 (0,35)
par CONTHARGOS (DE) (old) - Indre,
M. PHILIPPE BAILLARGEAT
- 2022 Sans renseignement de EMERALD VANT RUYTERSOF (BE)
(bwp)

ONEVA DE SAUTREUIL

(tf) alezan 2002

ÉLEVÉE EN HAUTE-MARNE - M. JEAN-MARIE ANDRIOT

par DORIEN (tf) et BELLE DE SAUTREUIL (tf) par NOVARE (tf)
et SEULE ET BELLE (tf) par HASPARREN (tf)

Mise à la reproduction en 2020

- 2021 LUXOR DE LA BOSSE**, (17 juin), m., bai
par NEWTON DE KREISKER (sfa) - Haute-Marne,
M. JIMMY BACHOTET

ONLY BLUE DESBOIS

(sfa) bai 2002 ÉLEVÉE DANS LA MEUSE -

Mme MONIQUE DEVILLIER

par FANGO IN BLUE (aa) et GAZELLE DES BOIS III (sfa)
par PRESTO DE PAULSTRA (sfa) et VOUSETTE DES BOIS (sfa)
par PALEO III (sfa)**ISO** 108 (08) - Mise à la reproduction en 2015

- 2021 LIPTON BLUE DESBOIS**, (15 juin), m., alezan
par HISSOA DESBOIS - Meuse, Mme MONIQUE DEVILLIER,
Mme ALINE DEVILLIER

ONLY YOU DE BATILLY

(sfa) noipan 2002

ÉLEVÉE DANS LYONNE - M. JEAN-CLAUDE VIOLET

par BURGGRAAF (DE) (holst) et KIM DE BATILLY (sfa)
par CABDULA DU TILLARD (sfa) et OLVIRA (sfa)
par IN CHALA A (sfa)**BSO** +6 (0,66) - Mise à la reproduction en 2005

- 2006 SHAMPAGNE BATILLY (sfb), m. - ISO 146 (15) BSO +13 (0,64)
par QUAPRICE BOIMARGOT QUINCY (DE) (holst) - Etalon
- 2007 TARANTINO BATILLY (sfa), m. -
ISO 140 (15) JSO 6 BSO +15 (0,61) BCC +9 (0,25)
par QUAPRICE BOIMARGOT QUINCY (DE) (holst)
- 2009 VISION AIR BATILLY, h. -
ISO 131 (15) BSO +15 (0,61) BCC +9 (0,25)
par QUAPRICE BOIMARGOT QUINCY (DE) (holst)
- 2012 CONDRIEU BATILLY, m. -
ISO 140 (21) BSO +16 (0,61) BCC +9 (0,25)
par QUAPRICE BOIMARGOT QUINCY (DE) (holst)
- 2013 D'YQUEM BATILLY, m. -
ISO 128 (21) BSO +16 (0,60) BCC +7 (0,20)
par QLASSIC BOIS MARGOT (sfb)
- 2021 LA LAGUNE BATILLY**, (22 mars), f., noipan - BSO +15 (0,41)
par QLASSIC BOIS MARGOT (sfb) - Yonne,
M. JEAN-CLAUDE VIOLET
- 2022 Sans renseignement de QLASSIC BOIS MARGOT (sfb)

ONLYYOU AND CO

(sfa) bai 2002 ÉLEVÉE DANS L'ORNE -

Mme VANESSA MARGOTTIN

par I LOVE YOU (sfa) et ALISEE DU MOULIN (sfa)
par GUILLAUME TELL (sfa) et JY DE SAINT CLAIR (sfa)
par ROI DE PERSE (IE) (ps)

Mise à la reproduction en 2015

- 2021 LUCKY BROWN DE VIC**, (30 avril), m., bai - BDR +2 (0,21)
par CARTIER VD HEFFINCK (DE) (holst) - Sarthe,
Mme STEPHANIE FURON

ONOLULU D'AUBIGNY

(sfa) alezan 2002 ÉLEVÉE DANS LA LOIRE -

Dr. Vét. PIERRE VALETTE, M. JACKIE VALETTE et Mme JEANNE VALETTE

par KANNAN (NL) (kwpn) et IPERLULU D'AUBIGNY (sfa)
par CABRI D'ELLE (sfa) et LUCIOLE DE CONDE (sfa)
par GRAND VENEUR (sfa)**ISO** 147 (16) **JSO 6 BSO** +19 (0,65) - Mise à la reproduction en 2008

- 2010 AMIELLULU D'AUBIGNY, f. -
ISO 113 (18) BSO +12 (0,57) ICC 123 (16)
par OPIUM DE TALMA (sfa)
- 2011 BAMBALULU D'AUBIGNY, f. - ISO 130 (19) BSO +16 (0,60)
par MESSIRE ARDENT (sfa)
- 2021 LULU D'AUBIGNY**, (10 juin), f., alezan - BSO +20 (0,37)
par CONTHARGOS (DE) (old) - Loire,
Dr. Vét. PIERRE VALETTE
- 2022 Sans renseignement de VERDI (NL) (kwpn)
Sans renseignement de VERDI (NL) (kwpn)

ONYX DE LA CATIE (sfb) bai 2002 ÉLEVÉE EN HAUTE-SAVOIE - M. ALAIN PUTHOD

par VAL DE SAIRE (sfa) et ELEGANCE DELACATIE (sfb)
par PARIDOR (sfa) et RAPINE (sfb) par FAKIR DU LINON (sfa)
Mise à la reproduction en 2016

- 2021 LAUDACIEUX D'ONYX ROZ**, (24 avril), m., bai
par FAKIR DE KREISKER (sfa) - Finistère,
Mme PRISCILLA HAAS
- 2022 Sans renseignement de JAGUAR MAIL (sfa)

OPAL (sfa) bai 2002 ÉLEVÉE EN L'EURE-ET-LOIR - E.A.R.L. HARAS DE LA FOLIE

par ROX DE LA TOUCHE (sfa) et DEMIE LUNE (sfa)
par QUIDAM DE REVEL (sfa) et RAMURE (sfa)
par COUNT IVOR (US) (ps)

ISO 120 (16) BSO +8 (0,62) - Mise à la reproduction en 2005 -
Morte en 2021

- 2021 LEXIE**, (20 juin), f., bai - BSO +10 (0,34)
par CARTANI (DE) (holst) - Bas-Rhin, M. JACQUES BRONN,
Mme LAURENCE ROMY

OPALA D'OR (sfa) bai 2002 ÉLEVÉE EN LOIRE-ATLANTIQUE - M. YVES BURBAN

par GREG (DE) (han) et COPAL D'OR (sfa) par HURLEVENT (sfa)
et OPALA MINOTIERE (sfa) par CORRENT (sfa)
Mise à la reproduction en 2017

- 2021 LAKANO D'OR**, (21 avril), m., bai f. - BSO +5 (0,28)
par EKANO DKS - Loire-Atlantique, E.A.R.L. LE SABOT D'OR
- 2022 Sans renseignement de FALKO DE HUS

OPALE ARISTO (sfa) bai 2002 ÉLEVÉE DANS L'INDRE - Mlle DOMINIQUE DELPLACE

par DOLLAR DU MURIER (sfa) et GRENADINE III (sfa)
par LE TOT DE SEMILLY (sfa) et VIEJA (sfa)
par LIEU DE RAMPAN (sfa)

ISO 114 (09) BSO +5 (0,64) - Mise à la reproduction en 2011

2012 COMETE DU MOURAU, f. - ISO 122 (21) BSO +15 (0,60)
par KANNAN (NL) (kwpn)

- 2021 LUTECE DU MOURAU**, (28 mai), f., bai f. - BSO +12 (0,38)
par TANGELO VAN DE ZUUTHOEVE (BE) (bwp) -
Haute-Garonne, M. MAX GAUZIGNAC
- 2022 Sans renseignement de KANNAN (NL) (kwpn)

OPALE DE B'NEVILLE (sfa) al fon 2002

ÉLEVÉE DANS LA MANCHE - M. JEAN-BAPTISTE THIEBOT

par SABLE ROSE (sfa) et DAME DE B'NEVILLE (sfa)
par DOUBLE ESPOIR (sfa) et PRIMA DONA II (sfa) par QUASTOR (sfa)
ISO 133 (11) BSO +2 (0,62) - Mise à la reproduction en 2015

- 2021 LOOK AT ME DIAM**, (25 mai), m., alezan - BSO +7 (0,37)
par CARTIER VD HEFFINCK (DE) (holst) - Indre,
Mme BETH LOISIL
- 2022 Sans renseignement de UNANIEM (NL) (kwpn)

OPALE DE CHASSIGNOL (sfa) bai 2002

ÉLEVÉE EN SAONE-ET-LOIRE - M. VITAL BESSON et Mme CHRISTIANE VARIOT
par DONALD ROUGE II (sfa) et TENDRAMOUR (sfa) par IF DE MERZE
et LUNE D'AMOUR (sfa) par COSMOS (sfa)

Mise à la reproduction en 2009

- 2021 L'OR DE CHASSIGNOL**, (2 mai), m., bai - BSO +3 (0,30)
par OMAN D'OR (sfa) - Saône-et-Loire,
Mme CHRISTIANE VARIOT, M. VITAL BESSON,
M. THOMAS DEVELAY

OPALE DE FLORE (sfa) bai 2002 ÉLEVÉE DANS LE LOIR-ET-CHEV - Mme FANNY BEGUIN

par AUBRILLO (sfa) et ROXANE DE GATINEAU (sfa)
par AMARPOUR (ps) et GUERNICA T (tf) par SIRE DE TRACY (tf)
ISO 121 (08) - Mise à la reproduction en 2012

- 2021 LOREAL DE FORGE**, (4 avril), f., bai - BSO +7 (0,28)
par FAUST DES ORCETS - Vienne, Mme MARION BRUNET

OPALE DE ROSYL (sfb) bai 2002 ÉLEVÉE DANS LA MANCHE - M. SYLVAIN BREGEAULT

par KANNAN (NL) (kwpn) et TRUQUEUSE (sfa)
par BILL DE VARFEUIL (sfa) et FILLE DE MAI (sfa)
par COLD SLIPPER (IE) (ps)

Mise à la reproduction en 2006 - Morte en 2021

- 2021 LIVE IS LIFE DES BLES**, (23 mars), m., bai - BSO +11 (0,38)
par WINDOWS VH COSTERSVELD (BE) (bwp) - Vosges,
Mme LILIANE FROMER

OPALE D'EPIC (aa) bai 2002 ÉLEVÉE DANS LE NORD -

M. BRUNO BROUCQSAULT et Mme BENEDICTE BROUCQSAULT
par RYON D'ANZEX (aa) et KYRIELLE DE HERE (aa)
par VELOCE DE FAVI (aa) et LAURENTIDES (aa) par FARITCHOU (aa)
ISO 116 (14) BSO +1 (0,61) - Mise à la reproduction en 2017

- 2021 LASZLO DU VERAVAL**, (13 mai), m., bai - BSO +7 (0,24)
par CONTE BELLINI (DE) (westf) - Seine-Maritime,
Mme ANNE-SOPHIE HAY HOYE

2022 Sans renseignement de HITCHCOCK BOIS MARGOT

OPALE DES ROSIERS (sfa) bai f. 2002 ÉLEVÉE DANS L'YONNE -

M. PHILIPPE CAROLLO et Mme EVELYNE CAROLLO
par OSTHIL (sfa) et KYRIELLE DES ROSIERS (sfa)
par SOCRATE DE CHIVRE (sfa) et DOLLY DE SAINCLAIR (sfa)
par NURIEL IV (sfa)

Mise à la reproduction en 2012

- 2021 LASKA DU GESLIN**, (18 mars), f., alezan
par RIVA NOE DE LATREILLE (sfa) - Orne,
Mme PAULINE GOUIN

OPALE DES SALINES (sfa) alezan 2002 ÉLEVÉE DANS LE DOUBS - M. JEAN PERNET

par ROSIRE (sfa) et FARANDOLE D'AVRIL II (sfa)
par GALOUBET A (sfa) et FARANDOLE X (sfa) par FARABI (ps)
ISO 107 (11) - Mise à la reproduction en 2016

- 2021 LOLLIPOPS DE VIGOU**, (10 avril), f., al cui -
BSO +3 (0,40) BCC +5 (0,25) par CHEF ROUGE (DE) (holst) -
Haute-Garonne, Mme MARION GOUAZE,
M. ETIENNE VIGNAGA

2022 Sans renseignement de HOLD UP DE SIJU

OPALE DIVITO (sfa) alezan 2002 ÉLEVÉE DANS LE PAS-DE-CALAIS - M. JEAN-GABRIEL DELPORTE

par CABRI DU VAL (sfa) et SUBTILE (sfa)
par LORD ROUSSETIERE (sfa) et FIDELITE (sfa) par SIEGMUND (ps)
Mise à la reproduction en 2016

- 2021 LAKANAU DEUX SOURCES**, (27 juin), f., bai - BSO +1 (0,23)
par CONTE BELLINI (DE) (westf) - Pas-de-Calais,
Mme CHRISTIANE LEBRUN, Mme ESTELLE LEBRUN,
Mme MANON LEBRUN

OPALE DU RANCH (aa) baimel 2002 ÉLEVÉE DANS LE GERS - M. DAVID LAPORTE

par DAGUET DE TERLONG (aa) et FAUVETTE DU RANCH (aa)
par OBERON DU MOULIN et PAMELA DU RANCH (aa)
par SAMUEL (aa)

Mise à la reproduction en 2010

- 2021 LANCELOT DU RANCH**, (28 avril), m., alezan - BSO +5 (0,24)
par COCKTAIL DE TALMA - Gers, M. DAVID LAPORTE

2022 Sans renseignement de GULLIVER CHAMPEIX AA (aa)

OPALE SILVANAIS (sfa) alezan 2002

ÉLEVÉE EN CHARENTE-MARITIME - M. CLAUDE JADEAU et
Mme MARTINE JADEAU

par TALENT PLATIERE (sfa) et HELIUM SILVANAIS (sfa)
par QUARTZ DE FRELY (aa) et KOLLINE D'AUZAY (sfa)
par DOUBLE ESPOIR (sfa)

ISO 129 (10) BSO +3 (0,64) - Mise à la reproduction en 2006

2007 TOPAZE SILVANAIS (sfa), m. - ISO 130 (17) BSO +15 (0,60)
par DIAMANT DE SEMILLY (sfa)

2014 EMERAUDE SILVANAIS, f. - ISO 123 (20) BSO +13 (0,58)
par QLASSIC BOIS MARGOT (sfb)

2015 FILOU SILVANAIS, m. - ISO 127 (21) BSO +11 (0,58)
par L'AMOUR DU BOIS (sfa)

- 2021 LARIMAR SILVANAIS**, (3 avril), m., bai -
BSO +15 (0,41) BCC +4 (0,25)
par DIAMANT DE SEMILLY (sfa) - Charente-Maritime,
Mme MARTINE JADEAU

2022 Sans renseignement de CANDY DE NANTUEL

OPALE VERGOIGNAN (aa) alezan 2002 ÉLEVÉE DANS LE GERS -

M. BENOIT TERRAIN et Mme ANNE-MARIE TERRAIN-DUTOIT
par GRAL DES VERNIERES (aa) et HEIDI VERGOIGNAN (aa)
par JALIENNY (aa) et ARLETY VERGOIGNAN (aa)
par TCHEREMISS (*aa*)

ISO 117 (10) ICC 121 (08) - Mise à la reproduction en 2012

- 2021 LINSOUCIANT DES ANGES**, (29 mai), m., alezan -
BSO +1 (0,39) BCC +11 (0,27) par CHEF ROUGE (DE) (holst) -
Hautes-Pyrénées, M. JEAN-BAPTISTE BARQUERO

2022 Sans renseignement de SPIRIT BIBOULET (aa)

OPALINE DE BEAULIEU

(sfa) alezan 2002

ÉLEVÉE DANS LE MAINE-ET-LOIRE - M. JEAN MARIE CLAVEREAU

par CROCUS GRAVERIE (sfa) et QUASSINE V (sfa)
par GERONIMO D (sfa) et GUERNICA II (sfa) par VERROU (sfa)

Mise à la reproduction en 2007

2009 VICOMTE DE BEAULIEU, m. -
ISO 125 (15) JSO 4 BSO +11 (0,59)
par DIAMANT DE SEMILLY (sfa)2021 **LOYALE DE BEAULIEU**, (14 mai), f., bai f. - BSO +8 (0,33)
par I'M SPECIAL DE MUZE (BE) (bwp) - Maine-et-Loire,
M. JEAN MARIE CLAVEREAU2022 Sans renseignement de OPIUM JW VAN DE MOERHOEVE (BE)
(bwp)**OPALINE DE L'ÉPINETTE**

(sfa) bai f. 2002

ÉLEVÉE DANS LA SOMME - Mme ISABELLE THERY

par LORD CALANDO (DE) (holst) et JOLIE DE LANGERS (sfa)
par THURIN (sfa) et CALINE DE LANGERS (sfa) par POT D'OR (ps)

ISO 102 (06) BSO +1 (0,56) - Mise à la reproduction en 2014

2021 **LISALINE DE LÉPINETTE**, (20 mai), f., bai - BSO +13 (0,30)
par QUABRI DE L'ISLE (sfa) - Somme, Mme ISABELLE THERY

2022 Sans renseignement de GROOVY SEMILLY

OPALINE DE MAUBRAY

(tf) alezan 2002 ÉLEVÉE EN MAYENNE -

M. CLAUDE VOISIN

par RUBIS DE LA NOE (tf) et IDOLE DE LA CLOUE (tf)
par BEAUTIFUL SOMOLLI (US) (tf) et TIRA DE BRION (tf)
par HADOL DU VIVIER (tf)

Mise à la reproduction en 2013

2021 **LORIGA DE LA PATAIRIE**, (13 mai), f., bai - BSO +1 (0,24)
par EXPRESS DE HUS - Manche, M. HERVE DE JESUS**OPALINE DE MERIT**

(sfa) noipan 2002

ÉLEVÉE DANS LE LOIR-ET-CHEVREUSE - M. LUDOVIC DE MERITENS

par CLOWN DU CHESNAY (sfa) et HARYANA DU BOIS (sfa)
par LELUOT (sfa) et RENATA DU BOIS (sfa) par HERODIAS (ps)

ISO 140 (12) BSO +4 (0,58) - Mise à la reproduction en 2018

2021 **LEGENDE D'OPALINE**, (6 mai), f., noir - BSO +12 (0,38)
par NERVOSO (sfa) - Pas-de-Calais, Mme JUSTINE LEDUC**OPALINE DE WISMES**

(sfa) alezan 2002

ÉLEVÉE DANS LE PAS-DE-CALAIS - M. GEORGES MAUFFAIT et

Mme BRIGITTE MAUFFAIT BAROIS

par EL PASO PLATIERE (sfa) et ABEILLE DE LA HAYE (sfa)
par COUNT IVOR (US) (ps) et NUEVA DE LA HAYE (sfa)
par STARTER (sfa)

Mise à la reproduction en 2018

2021 **LORD DU VALD'ALEX**, (1 août), m., alezan - BSO +2 (0,28)
par CARTANI (DE) (holst) - Pas-de-Calais,
Mme LAETITIA WAROT MAUFFAIT**OPALINE DES FLAYELLES**

(sfa) bai 2002

ÉLEVÉE DANS LE NORD - Mme GHISLAINE DESTAILLEURS

par FOR EVER IV et TORNADE DE BOULAIN (sfa)
par NIDOR PLATIERE (sfa) et DOUCE DE BOULAIN (sfa)
par QUESTEUR (sfa)

Mise à la reproduction en 2005

2009 VAZY DES FLAYELLES, h. - ISO 145 (21) BSO +14 (0,59)
par LUCCIANNI (sfa)2020 **KATNISS DES FLAYELLES**, (31 juillet), f., alezan -
BSO +9 (0,35) par BAMAKO DE MUZE (BE) (bwp) - Nord,
Mme GHISLAINE DESTAILLEURS2021 **LAUREATE D FLAYELLES**, (23 juillet), f., bai - BSO +9 (0,35)
par BAMAKO DE MUZE (BE) (bwp) - Nord,
Mme GHISLAINE DESTAILLEURS

2022 Sans renseignement de BY CEIRA D'ICK

OPALINE DES IBIS

(sfa) bai 2002 ÉLEVÉE DANS LE CALVADOS -

Mme MARIE-CHRISTINE DJINDJIAN et M. MICHEL DJINDJIAN

par VERDI (sfa) et DANAE DES IBIS (sfa) par QUIDAM DE REVEL (sfa)
et NID D'OIE (sfa) par KALABAKA (ps)

ISO 142 (12) JSO 5 BSO +11 (0,61) - Mise à la reproduction en 2014

2021 **LOPALINE DES IBIS**, (26 mars), f., bai - BSO +17 (0,33)
par BY CEIRA D'ICK - Manche,
Mme MARIE-CHRISTINE DJINDJIAN

2022 Sans renseignement de NERVOSO (sfa)

OPALINE GOSSELIN

(tf) bai f. 2002 ÉLEVÉE DANS LE CALVADOS -

M. EUGENE MONTIGNY

par GO LUCKY (tf) et BARGENCE DE PITZ (tf) par NADALEO (tf)
et QUARGENCE DE MAI (tf) par FLORISUGE (tf)

Mise à la reproduction en 2007

2014 ENZO DI CANTO, m. - ISO 108 (18) par COL CANTO (sfa) -
Étalon2021 **LIBERTY DI CANTO**, (21 mars), m., bai f.
par VOYAGEUR OF LULU - Aisne, Mme MARINE DEGAVRE**OPALINE JOLIE**

(sfb) bai 2002 ÉLEVÉE DANS L'AISNE -

M. MICHEL LESTOQUOY

par COL CANTO (sfa) et JOLIE AS ALWAYS (tf)
par SEIGNEUR RINGEAT (tf) et AS ALWAYS (tf) par KEPI VERT (tf)

ISO 109 (09) - Mise à la reproduction en 2005

2006 SHIPPER DU VERMANDOIS (sfb), h. -
ISO 137 (12) JSO 6 BSO +9 (0,60) par GIO GRANNO (DE) (old)2021 **LET S GO WALLIE**, (1 mars), f., bai - BSO +12 (0,32)
par AMANT DU CHATEAU - Orne, Mme GAELLE LESTOQUOY

2022 Sans renseignement de CHACGRANO (DE) (old)

OPALINE VERTE

(sfa) alezan 2002 ÉLEVÉE EN SEINE-ET-MARNE -

M. PHILIPPE MAUBAN

par ROYAL FEU (sfa) et KERGUELEN VERTE (sfa)
par QUIDAM DE REVEL (sfa) et MA POMME VERTE (sfa)
par FAIR PLAY III (sfa)

ISO 129 (08) JSO 4 BSO +6 (0,61) - Mise à la reproduction en 2015

2021 **L ETE DE LAMOISON**, (21 juin), f., gr fon - BSO +16 (0,39)
par WINDOWS VH COSTERSVELD (BE) (bwp) -
Hautes-Pyrénées, M. REGIS BARBAZAN

2022 Sans renseignement de DIAMANT DE SEMILLY (sfa)

OPALLE DE BONFORT

(sfa) bai 2002 ÉLEVÉE DANS LA MANCHE -

M. ERIC TURGIS et Mme SYLVIE TURGIS

par VERDI (sfa) et QUESTION D'ORVAL (sfa) par KAPOC (sfa)
et EBOSIA (sfa) par STARTER (sfa)

Mise à la reproduction en 2008 - Morte en 2021

2021 Naissance déclarée (30 mars), f., noir BSO +7 (0,22)
par PEGASE VAN'T RUYTERS HOF (BE) (bwp) - Aisne,
S.A.R.L. ECURIES DE COURCELLES**OPATIJA DE STE HERMELLE (BE)**

(sbs) alzmel 1998

ÉLEVÉE EN BELGIQUE - SBS numéro 32296 - ELEVAGE DE SAINTE HERMELLE

par DUC DE LA LANDE II (sfa)
et GZARA DE STE HERMELLE (BE) (sbs)
par BAYAC DE STE HERMELLE (BE) (sbs)
et NORMANDE DES GRANGES (BE) (sbs) par A L'HONNEUR (sfa)

ISO 136 (07) - Mise à la reproduction en 2011

2021 **LUCIANO DUPRE**, (5 avril), m., bai - BSO +2 (0,26)
par COLORE (DE) (holst) - Deux-Sèvres,
M. LAURENT SAVATIER DUPRE**OPEN DU PITRAY**

(sfa) alezan 2002 ÉLEVÉE DANS LE CALVADOS -

M. ROLAND WORMS

par HAPPY VILLERS (sfa) et DOLY DE VESQUERIE (sfa)
par SOCRATE DE CHIVRE (sfa) et ULMAIRE D'VESQUERI (sfa)
par POT D'OR (ps)

ISO 122 (12) - Mise à la reproduction en 2017

2021 **LEONIDAS TOLOSAN**, (21 avril), m., bai -
BSO +8 (0,40) BCC +4 (0,22) BDR +3 (0,25)
par CONTENDRO (DE) (holst) - Haute-Garonne,
M. PIERRE ASTUGUE

2022 Sans renseignement de CONTENDRO (DE) (holst)

OPERA DE RAVEL

(sfa) alezan 2002 ÉLEVÉE DANS LE CALVADOS -

Mme PRISCILLA POTTIER GLASER et M. JEAN-NOEL POTTIER

par PAPIILLON ROUGE (sfa) et VENUS DE LABARDE (sfa)
par LAUDANUM (ps) et LADYBIRD (sfa) par BELPHEGOR IV (sfa)

ISO 131 (08) BSO +5 (0,64) - Mise à la reproduction en 2005

2006 SONATE DE RAVEL (sfa), f. - ISO 135 (13) BSO +15 (0,61)
par CALVARO (DE) (holst)2015 **FINEFLEUR DE RAVEL**, (3 juin), f., bai - BSO +7 (0,53)
par QUID DE TALMA (sfa) - Calvados,
Mme PRISCILLA POTTIER GLASER, M. JEAN-NOEL POTTIER2018 **IMPROMPTU DE RAVEL**, (1 juin), f., bai - BSO +14 (0,34)
par BY CEIRA D'ICK - Calvados, M. JEAN-NOEL POTTIER,
Mme PRISCILLA POTTIER GLASER2021 **LOVELY DE ST SIMEON**, (20 mai), f., bai - BSO +10 (0,37)
par BISQUET BALOU C VD MISPEL (DE) (rhdl) - Calvados,
M. JEAN-NOEL POTTIER, Mme PRISCILLA POTTIER GLASER

2022 Sans renseignement de ARMITAGES BOY (DE) (old)

OPERETTE DU BISSON

(sfa) al fon 2002

ÉLEVÉE DANS LE CALVADOS - M. MARC BIDET et Mme CHANTAL BIDET

par QREDO DE PAULSTRA (sfa) et VIROISE DU BOCAGE (sfa)
par MUGUET DU MANOIR (sfa) et REVEUSE IV (sfa)
par TIGRE ROUGE (sfa)

ISO 115 (08) - Mise à la reproduction en 2006

2015 FARANDOLE DU BISSON, f. - ISO 139 (21) BSO +12 (0,56)
par MADE IN SEMILLY (sfa)2021 **LICORNE DU BISSON**, (2 avril), f., bai - BSO +10 (0,29)
par GOOD PLEASURE SEMILLY - Calvados, M. MARC BIDET

2022 Sans renseignement de I AM SEMILLY

OPHELIE DE BLONDEL

(sfa) bai 2002 ÉLEVÉE DANS LA MANCHE - M. MICHEL RUEL et Dr. Vét. ELIANE MARIE RUEL

par VONDEEN (sfa) et PHEDRA RATELIERE (sfa)
par BELPHEGOR IV (sfa) et INKIME (sfa) par NANKIN (sfa)

ISO 137 (11) **JSO** 5 **BSO** +8 (0,73) - Mise à la reproduction en 2005

2007 TLALOC UN PRINCE (sfa), h. -
ISO 131 (13) **JSO** 5 **BSO** +8 (0,62)
par DOLLAR DELA PIERRE (sfa)
TOSCANE DE BLONDEL (sfa), f. - ISO 124 (13) **BSO** +11 (0,63)
par JADIS DE TOSCANE (sfa)

2008 UT DE BLONDEL (sfb), m. - ISO 131 (15) **JSO** 5 **BSO** +11 (0,60)
par VDL SHERATON (DE) (kwpn)
UTAH DE BLONDEL (sfb), f. -
ISO 151 (21) **JSO** 5 **BSO** +19 (0,60)
par VDL SHERATON (DE) (kwpn)

2009 VARGAS DE BLONDEL, h. - ISO 135 (17) **JSO** 5 **BSO** +15 (0,62)
par LAUTERBACH (DE) (old)
VIENTU DE BLONDEL, m. - ISO 128 (15) **JSO** 4 **BSO** +12 (0,61)
par QUARTZ ADELHEID Z (BE) (z)
VONDEENNE DE BLONDEL, f. - ISO 136 (16) **BSO** +12 (0,63)
par LAUTERBACH (DE) (old)

2017 HORZAIN DE BLONDEL, m. - ISO 106 (21) **BSO** +15 (0,51)
par CANDY DE NANTUEL - Etalon

2021 LILI CORNE DU LIROT, (12 mai), f., al fon - **BSO** +16 (0,29)
par HAPPY DAY D'ISCLA - Manche, M. JEREMIE ROLLAND

2022 Sans renseignement de HAPPY DAY D'ISCLA
Sans renseignement de HAPPY DAY D'ISCLA

OPHELIE DE LEPINETTE

(sfa) alezan 2002 ÉLEVÉE DANS LES ARDENNES - M. MICHEL COPET

par DOUBLE D'ELLE (sfa) et HELENA D'HAUDRECY (sfa)
par PALEO III (sfa) et VERO D'HAUDRECY par RANDOLPH (ps)

ISO 130 (08) - Mise à la reproduction en 2017

2021 LOUVE DE SAINT UZEC, (14 avril), f., bai - **BSO** +11 (0,32)
par PUTCH DES ISLES (sfa) - Côtes-d'Armor,
Mme KARINE SAUTEJEAU

OPHELIE DES NEIGES

(tf) alezan 2002 ÉLEVÉE EN MAYENNE - Mme ANNICK PRIOUX et Mme VALERIE PRIOUX

par CAMINO (tf) et GRYHEE DES NEIGES (tf)
par ORPHEE DES NEIGES (tf) et TELIA DES NEIGES (tf)
par FLORESTAN (US) (tf)

Mise à la reproduction en 2011

2021 LUMIA DE ROMALI, (2 mai), f., bai f.
par DARTAGNAN DE BELIARD - Mayenne,
Mme ALINE TREBOUET, M. ROMUALD CHARRON

OPHELIE DES ORCETS

(sfa) bai 2002 ÉLEVÉE EN HAUTE-SAONE - G.A.E.C. LES ORCETS

par EMIR PLATIERE (sfa) et FANI DU BAGNEROT (sfa)
par PRINCE DU LOGIS (aa) et OPULENTE DU COL (sfa)
par HOURRAH (sfa)

ISO 102 (06) - Mise à la reproduction en 2017

2021 LAGUNE DES GROGES, (25 juin), f., alezan - **BSO** +7 (0,37)
par CANDY DE NANTUEL - Vienne,
S.A.R.L. LE CLOS DES GROGES

2022 Sans renseignement de CANDY DE NANTUEL

OPHELIE MANCIAISE

alezan 2002 ÉLEVÉE DANS LA MANCHE - Dr. Vét. DENIS HUBERT

par ZANDOR Z (DE) (rhdl) et HONNEUR DU COUDRAY (aa)
par IAGO C (aa) et QUELLE VICTOIRE (aa) par RIO NEGRO (aa)

ISO 108 (06) **BSO** +3 (0,60) - Mise à la reproduction en 2007

2013 D'OGANO DES MOULINS, h. - ISO 127 (19) **BSO** +17 (0,59)
par OGANO SITTE (BE) (sbs)

2017 HELL DES MOULINS, (14 mai), f., bai -
BSO +14 (0,40) **BCC** +8 (0,27)
par DIAMANT DE SEMILLY (sfa) - Nord,
Mme EUGENIE CHANTREL

2022 Sans renseignement de AGANIX DU SEIGNEUR (BE) (sbs)

OPHELINE DE GORGON

(sfa) alezan 2002 ÉLEVÉE DANS LA MEUSE - M. EMMANUEL DE DONATO

par ESPOIR BRECEEN (sfa) et ESTHER DE GORGON (sfa)
par OBERON DU MOULIN et IJKA (sfa) par QUESTEUR (sfa)

ISO 158 (10) **JSO** 6 **BSO** +8 (0,61) - Mise à la reproduction en 2015

2021 LEIA DES RAYAGES, (18 juin), f., alezan - **BSO** +7 (0,39)
par FOLAMOUR DU BOIS (sfa) - Yvelines,
S.A.R.L. JEAN COELHO

2022 Sans renseignement de NECTAR DES FORETS (sfa) et de CLAPTON (DE) (holst)

OPIUM DE LA BRIDE

(sfa) bai 2002

ÉLEVÉE DANS LE MAINE-ET-LOIRE - M. BERNARD VILAIN

par DOLLAR DU MURIER (sfa) et KRISHNA DE LA BRIDE (sfa)
par PAPILLON ROUGE (sfa) et SYVANA (sfa) par ELF III (sfa)

ISO 125 (11) **BSO** +8 (0,63) - Mise à la reproduction en 2005

2021 LITHA DE MONTIEGE, (21 juin), f., bai - **BSO** +14 (0,30)
par FUNKY MUSIC SEMILLY - Mayenne,
G.A.E.C. DE MONTIEGE

2022 Sans renseignement de ROCK'N ROLL SEMILLY (sfa)

OPPORTUNE DE CIRCEE

(sfa) bai 2002 ÉLEVÉE DANS L'ORNE - Mme CAROLINE DE FAUCIGNY LUCINGE

par DUTYFRY DE LA LOGE (sfa) et TAQUINE PLATIERE (sfa)
par MUGUET DU MANOIR (sfa) et M'ETOILEPLATIERE (sfa)
par NANKIN (sfa)

ISO 115 (07) **BSO** +2 (0,64) - Mise à la reproduction en 2004

2010 ANYWAY DE CIRCEE, f. - ISO 129 (21) **BSO** +9 (0,59)
par UTAH VAN ERPEKOM (BE) (bwp)

2011 BE BOP DE CIRCEE, f. - ISO 123 (19) **BSO** +11 (0,59)
par JAZZ BAND COURCELLE (sfa)

2021 LODBROK DU SIQUET, (2 mai), m., bai - **BSO** +12 (0,30)
par GOOD PLEASURE SEMILLY - Manche,
M. LAURENT LEPOITTEVIN

2022 Sans renseignement de LAUDATOR (sfa)

OPTION DE L'ORNEL

(sfa) bai f. 2002 ÉLEVÉE DANS LA MANCHE - M. SERGE LOIVEL

par GUNTER D'HERBAGE (sfa) et HARMONY DE L'ORNEL (sfa)
par LE PLANTERO (sfa) et VENDETTA DU BREUIL (sfa)
par MEILLERS (sfa)

ISO 130 (13) **BSO** +1 (0,59) - Mise à la reproduction en 2019

2021 LORD DE JUNON, (4 mai), m., bai
par QUALITY BOIS MARGOT (sfb) - Vaucluse,
Mme FLORIANNE MULLER

OPTION DE SOUVELAINE

(sfa) alezan 2002 ÉLEVÉE DANS LE DOUBS - M. CHRISTOPHE BOURGEAT et Mme CHANTAL BOURGEAT

par OBERON DU MOULIN et ANAIS DU MARAIS (sfa)
par QUANDY DU MAYNE (sfa) et BELLE DE MAI IV (sfa)
par NAMOUSKY (*aa*)

ISO 126 (08) **JSO** 6 - Mise à la reproduction en 2004

2005 RANGOON DE SOUVELAINE (sfa), f. -
ISO 125 (12) **BSO** +9 (0,62) par CALVARO (DE) (holst)

2021 LOOPING DU MOIROT, (12 avril), m., alezan - **BSO** +7 (0,31)
par DRUGSTER DES FORETS - Jura, M. JULIEN PILLOT

2022 Sans renseignement de VAN GOGH DU VAL

OPUS LOUVO

(sfa) bai 2002 ÉLEVÉE DANS LE CALVADOS - M. YVES BERLIOZ

par STARSKY DE BRIX (sfa) et ESMERALDA'JAC (ps)
par ROSE LAUREL (IE) (ps) et LA CLETTE (ps)
par FREE ROUND (US) (ps)

Mise à la reproduction en 2006

2006 SARAH LOUVO (aes), f. - ISO 127 (12) **BSO** +7 (0,55)
par LEONARDO LOUVO (sfa)

2014 EPICE LOUVO, f. - ISO 129 (20) **BSO** +10 (0,57) **BDR** +3 (0,23)
par AIR JORDAN (DE) (old)

2015 FRANCO LOUVO, m. -
ISO 104 (19) **BSO** +8 (0,48) **ICC** 135 (20) **BCC** +12 (0,32) **BDR** +5
(0,29) par CONTENDRO (DE) (holst)

2020 KRISTALO LOUVO, (11 mai), m., bai -
BSO +11 (0,39) **BCC** +11 (0,25) par MYLORD CARTHAGO (sfa) -
Calvados, S.C.E.A. BERLIOZ

ORA DU FIGUIER

(sfa) bai 2002 ÉLEVÉE EN VENDEE - M. THIERRY FRUCHET

par DOLLAR DELA PIERRE (sfa) et ELYRIA DU FIGUIER (aa)
par PHOSPH'OR (aa) et POMPADOUR (aa) par ALIBI A (aa)

ISO 119 (11) **BSO** +2 (0,61) - Mise à la reproduction en 2005

2021 LATINO DU FIGUIER, (23 mars), m., bai f. - **BSO** +14 (0,29)
par EKANO DKS - Vendée, M. THIERRY FRUCHET

2022 Sans renseignement de CUMANO ALPHA Z (US) (z)

ORACLE DE BRUNEL

(sfa) bai 2002 ÉLEVÉE DANS LE LOIR-ET-CHEVREUSE - E.A.R.L. HARAS DE BRUNEL

par SIRANO DE FONTAINE (sfa) et INCA DE BRUNEL (sfa)
par PERSAN II (sfa) et LUTECIA DU GUE (tf)
par PRINCE CHARMANT III (ps)

ISO 111 (14) **ICC** 108 (10) - Mise à la reproduction en 2016

2021 LUNA PRINCESS, (9 mai), f., bai -
BSO +8 (0,38) **BCC** +13 (0,27) par UPSILON (aa) -
Maine-et-Loire, M. PASCAL BOCQUET

ORANE DE CLUIS

(sfa) alezan 2002 ÉLEVÉE DANS L'INDRE - M. RENE MOREAU

par VERDI (sfa) et VITAVIE DE CLUIS (sfa)
par FURY DE LA CENSE (sfa) et ETOILE DE PAQUES (*aa*)
par ISRAEL (*aa*)

ISO 105 (15) - Mise à la reproduction en 2017

2018 INFINITY DU O'TAKEY, (29 juin), f., alzmel - BSO +4 (0,40)
par PRESIDENT (NL) (kwpn) - Essonne,
M. FREDERIC VAURES

ORANE DE LA BRANDE (sfa) bai 2002 ÉLEVÉE DANS L'INDRE -
M. DOMINIQUE MERCIER

par CLOWN DU CHESNAY (sfa) et FANIE DE LA BRANDE (sfa)
par URY DE JASSY (sfa) et MESQUINE (tf)
par REZA GRANDCHAMP (tf)

ISO 119 (07) **JSO 5** - Mise à la reproduction en 2010

2021 LORANE DE REVILLE, (15 juin), f., bai - BSO +1 (0,39)
par ORPHEE DE NANTUEL (sfa) - Creuse, S.A.R.L. KELLIS

2022 Sans renseignement de ORPHEE DE NANTUEL (sfa)

ORANGETTE D'AMOUR (sfa) alezan 2002

ÉLEVÉE DANS LE NORD - M. PHILIPPE-JULIEN DIEVART et
Mme MARIE-CLAIRE DIEVART

par QUATOUBET DU ROUET (sfa) et LULA DE MEIA LUA (BE) (sbs)
par PAPILLON ROUGE (sfa) et QUELLE AMOUR III (sfa)
par URIEL (sfa)

ISO 111 (12) **BSO +2** (0,62) - Mise à la reproduction en 2004

2005 ROBIN D'EPIC (sfb), h. - ISO 157 (15) **JSO 5 BSO +16** (0,61)
par QUAPRICE BOIMARGOT QUINCY (DE) (holst)

2021 LOUXOR DE L HALEZANE, (14 mai), m., alezan - BSO +8 (0,23)
par CHACLOT (DE) (old) - Bouches-du-Rhône,
M. SOPHIANE BELHACHEMI-CABANAT

2022 Sans renseignement de GOOD PLEASURE SEMILLY

ORANIE DE VALGILADE (sfa) alezan 2002

ÉLEVÉE DANS LE TARN-ET-GARONNE - M. MICHEL PY LEBRUN

par BLEU BLANC ROUGE II (sfa) et UNIQUE DE ROUHET (sfa)
par NARCOS II (sfa) et VENDEE (sfa) par MONTIGNY (ps)

ISO 117 (10) - Mise à la reproduction en 2020

2021 LORNET DE NAGRAND, (10 mai), m., alezan - BSO +5 (0,27)
par CORNET DU LYS (DE) (westf) - Haute-Garonne,
M. MATTHIAS FOGUET, Mme MELANIE PAYET

ORCHIDEE CROZE (sfa) alezan 2002 ÉLEVÉE EN SAONE-ET-LOIRE -
M. JACQUES LABARRE

par EL PASO PLATIERE (sfa) et ORCHIDEE DU ROZEL (sfa)
par TIGRE ROUGE (sfa) et ROSIERE (sfa) par LE MIOCHE (ps)
Mise à la reproduction en 2005

2009 VODKA CROZE, f. - ISO 121 (17) **BSO +4** (0,60)
par LUX Z (DE) (han)

2021 LISBONNE DU RUY, (24 mai), m., al bru - BSO +4 (0,30)
par DEUXCATSIX D'EGLEFIN - Isère,
S.A.S. NSD LES ECURIES DU MANOIR, M. NICOLAS DEBIEZ

2022 Sans renseignement de CLARIMO (DE) (holst)

ORCHIDEE DE CIRKA (sfa) al bru 2002 ÉLEVÉE DANS L'EURE -
Mme CYNTHIA HAMPTON

par CIRKA DE BLONDEL (sfa) et FLAMME D'AUNIS (sfa)
par DOUBLE ESPOIR (sfa) et MAM'ZELLE (sfa) par FARCEUR (aa)

ISO 141 (10) **BSO +12** (0,57) - Mise à la reproduction en 2011

2021 LE CIRKA DE BELHEME, (21 juin), m., al fon - BSO +12 (0,33)
par CARTANI (DE) (holst) - Seine-Maritime,
M. FREDERIC AIMEZ, Mme LAURE AIMEZ, M. PIERRE AIMEZ

ORCHIDEE D'URIAT (sfa) bai 2002 ÉLEVÉE DANS L'ALLIER -
Mme ANNE-MARIE JOURDE

par FEU FOLLET MARINS (sfa) et JULIETTE DE VENDAT (sfa)
par ATHOS DE CERAN (aa) et MARGUERITE V (sfa)
par HIVANOE (sfa)

ISO 129 (15) **JSO 4 BSO +8** (0,63) - Mise à la reproduction en 2008

2009 VITTO DE CARTHEREY (oc), m. - ISO 151 (19) **BSO +9** (0,65)
par ROHAN D'URIAT (sfb) - Etalon

2021 LOHENGRIN D'URIAT, (17 juillet), m., bai f. - BSO +13 (0,36)
par NOTRESTAR DELA NUTRIA (MX) (sfa) - Allier,
Mme ANNE-MARIE JOURDE

ORCHIDEE GAUDINIÈRE (sfa) bai 2002

ÉLEVÉE DANS LA MANCHE - M. LOUIS GAUTIER et Mlle MADELEINE GAUTIER

par LE BALAFRE (ps) et ANABEL GAUDINIÈRE (sfa)
par PERLE DE PLANTRO (sfa) et ODETTE GAUDINIÈRE (sfa)
par IVEDAY

Mise à la reproduction en 2009

2021 L'ECLAT GAUDINIÈRE, (30 avril), m., alezan
par ASCOTT DES VAUX - Manche, Mme STEPHANIE TATIN

ORDRE DU LOU B (DE) (holst) gris 1999 ÉLEVÉE EN ALLEMAGNE -
HV numéro 210250799 - MME ERIKA ROHWER

par LANSING (holst) et JESSICA B (holst) par CAPRICCIO (holst)
et DAISY J (holst) par BOLD INDIAN (IE) (ps)

ISO 143 (11) **BSO +3** (0,52) - Mise à la reproduction en 2015

2021 LOYAUTE D'ELEGANCE, (18 juin), f., bai - BSO +10 (0,28)
par CYANN D'VRAIE - Bas-Rhin,
E.A.R.L. ECURIE LISA KIRCHER

2022 Sans renseignement de UTAMARO D'ECAUSSINES (BE) (sbs)

ORE DE LA BRUYERE (sfa) alezan 2002

ÉLEVÉE DANS LE CALVADOS - M. CHRISTIAN MARIETTE et
Mme NICOLE MARIETTE

par INTIME PLATIERE (sfa) et HIFI DE LA BRUYERE (sfa)
par ATILLA III (IT) (sfa) et IMPERATRICE (sfb)
par NOSTRADAMUS (sfa)

Mise à la reproduction en 2012

2019 JAKARTA DE CHOIZY, (10 mai), f., bai -
BSO +2 (0,38) BDR +5 (0,26) par CONTENTDRO (DE) (holst) -
Meuse, S.A.R.L. ELEVAGE DE CHOIZY

2020 KATAR DE CHOIZY, (8 mai), m., bai
par GRANDORADO TN (NL) (kwpn) - Meuse,
S.A.R.L. ELEVAGE DE CHOIZY

2022 Sans renseignement de ARMITAGES BOY (DE) (old)

OREADE DE PREUILLY (sfa) bai 2002

ÉLEVÉE EN SEINE-ET-MARNE -

S.C. SOCIETE FERMIERE DE PREUILLY HARAS DE PREUILLY

par BALOUBET DU ROUET (sfa) et DUCHESSE DE FRELY (sfa)
par JALISCO B (sfa) et MOUSSA DE FRELY (aa) par VIDOC (aa)

BSO +2 (0,55) - Mise à la reproduction en 2007

2015 FOLEADE DU MESNIL, f. - ISO 127 (21) **BSO +18** (0,48)
par CALVARO (DE) (holst)

2021 LACRIMA DU MESNIL, (14 avril), f., bai - BSO +10 (0,35)
par CLARIMO (DE) (holst) - Manche,
M. JEAN-LUC LEBOURGEOIS

2022 Sans renseignement de HORNETTE DU MESNIL

OREADE DU PALET (sfa) al fon 2002

ÉLEVÉE DANS LES HAUTES-PYRENEES - Mme VIVIANE LIBRE et
M. LAURENT TACHOUERES

par EXPERIO (sfa) et COQUINE DELAREMISE (sfa) par QUAIN (aa)
et KER LAOUEU (sfa) par ADAGIO (sfa)

ISO 116 (08) - Mise à la reproduction en 2012

2013 DOLCE EDS, f. - ISO 125 (21) **BSO +9** (0,58)
par KANNAN (NL) (kwpn)

2020 KARNAC CABOURG, (6 mai), m., al cui - BSO +1 (0,40)
par JARNAC (sfa) - Calvados, M. JEAN-CHARLES COURTOIS

2021 LOVE ME CABOURG, (17 juin), h., baimel
par PRINZ CLINTUS (DE) (holst) - Calvados,
M. JEAN-CHARLES COURTOIS

2022 Sans renseignement de VAGABOND DE LA POMME (BE) (sbs)

OREE DE BRETAGNE (tf) alezan 2002

ÉLEVÉE EN INDRE-ET-LOIRE - M. ANDRE LECOMTE, M. DENIS LECOMTE et
Mlle SOPHIE PRIOUX

par DIRTY (tf) et FAVORITE BAY (tf) par TAXI BLANC (tf)
et IRENE MONTY (tf) par NOLTEN L (tf)

ISO 128 (15) - Mise à la reproduction en 2018

2020 KANELLE DAVSEN, (16 avril), f., gris - BSO +9 (0,26)
par EKANO DKS - Indre-et-Loire, Mme KARINE LE SENECHAL

OREE DE LA PIERRE (sfa) al bru 2002

ÉLEVÉE DANS LE LOIR-ET-CHEVREUSE - M. CHRISTIAN HERBEAU et
Mme SYLVIE HERBEAU

par OBERON DU MOULIN et HUBIE DE LA PIERRE (sfa)
par VRAITOT (sfa) et NUBIE DE LA PIERRE (sfa)
par FURY DE LA CENSE (sfa)

Mise à la reproduction en 2006

2021 LIBERTINE DELA PIERRE, (10 mai), f., bai - BSO +12 (0,33)
par CARINJO (DE) (holst) - Loir-et-Chevreuse,
S.C.E.A. HARAS DE GARRY PIERRE

OREE D'HERBAGE (sfa) bai 2002 ÉLEVÉE DANS LA MANCHE -
M. NOEL LETABLIER

par ROSIRE (sfa) et VALLEE D'AMOUR (sfa)
par GRAND VENEUR (sfa) et POESIE D'AMOUR (sfa)
par QUASTOR (sfa)

ISO 121 (07) **JSO 5 BSO +9** (0,65) - Mise à la reproduction en 2007
2008 ULKE D'HERBAGE (sfb), h. - ISO 130 (21) **BSO +11** (0,61)
par QUITE EASY (DE) (holst)

2011 BEST OF L'HERBAGE, m. - ISO 146 (17) **BSO +18** (0,60)
par WINNINGMOOD VD ARENBERG (BE) (bwp)

2013 DIDO DE L'HERBAGE, h. - ISO 131 (21) **BSO +15** (0,58)
par NIAGARA D'ELLE (sfa)

2021 LILAS DE L'HERBAGE, (24 avril), f., bai - BSO +11 (0,39)
par ARMITAGES BOY (DE) (old) - Manche,
M. NOEL LETABLIER

2022 Sans renseignement de ARMITAGES BOY (DE) (old)

OREE DU BOCAGE (sfa) alezan 2002 ÉLEVÉE DANS LA MANCHE -
M. JEAN RACHINEL et M. ALAIN RACHINEL

par FLIPPER D'ELLE (sfa) et REBECCA DU BOCAGE (sfa)
par LE PLANTERO (sfa) et HIRCINE (sfa) par BEAUSEJOUR (sfa)

ISO 126 (08) - Mise à la reproduction en 2006 - Morte en 2022

- 2021 LANDCASTER DU TERTRE**, (7 juin), m., bai - BSO +9 (0,40) BCC +7 (0,21) BDR +5 (0,27) par **CONTENDRO (DE)** (holst) - Orne, M. XAVIER RICHARD
- 2022 Sans renseignement de **MYLORD CARTHAGO** (sfa)

OREE DU CATELET (sfa) alezan 2002 ÉLEVÉE DANS LA MANCHE - M. CHARLES HAIZE

- par **DESIR DU CHATEAU** (sfa) et **DELPHYE** (sfa) par **LE CONDEEN** (sfa) et **SOIE D'AURORE** (sfa) par **GALOUBET A** (sfa) Mise à la reproduction en 2008
- 2020 KEPI BLANC DU CATELET**, (1 juillet), m., bai - BSO +7 (0,37) BCC +8 (0,25) par **MYLORD CARTHAGO** (sfa) - Calvados, M. JOSE ANTOINE PELTIER
- 2022 Sans renseignement de **QUADRIO TAME** (sfa)

ORGANZA DU SAULNOIS (sfa) bai 2002 ÉLEVÉE DANS LA MOSELLE - Dr. DENIS GASTALDI

- par **SABLE ROSE** (sfa) et **IDYLLE DE BATHELEMONT** (sfa) par **LE TOT DE SEMILLY** (sfa) et **PRIM LADY** (ac) par **LE POTELET** (ps) **BSO** +4 (0,47) - Mise à la reproduction en 2006
- 2010 **ATOMIC UN PRINCE**, h. - ISO 142 (21) BSO +20 (0,58) par **NUMBER ONE D'ISO** (sfa)
- 2012 **C'EST UN PRINCE**, h. - ISO 146 (21) BSO +18 (0,58) par **CROWN Z (BE)** (z)
- 2021 LORD GANZA DES REVES**, (1 juin), m., bai - BSO +8 (0,30) par **BASSANO DE NANTUEL** - Manche, Mme JENNIFER STEMBERA
- 2022 Sans renseignement de **HOOVER (NL)** (kwpn)

ORIA DU FOREZ (sfa) bai 2002 ÉLEVÉE DANS LA LOIRE - Mme MARIE-CAROLINE COYNE BODIN et M. JEAN COYNE

- par **ROX DE LA TOUCHE** (sfa) et **VICKY DE CACHARL** (sfa) par **NOBEL V** (sfa) et **NERVITE** (ps) par **ASTRA VITE** (ps) Mise à la reproduction en 2004
- 2005 **RINGO DU FOREZ** (sfa), h. - ISO 124 (18) BSO +6 (0,60) par **ZANDOR Z (DE)** (rhdl)
- 2021 LASCAR FOREZ**, (15 avril), m., bai - BSO +6 (0,38) par **UP TO YOU** (sfa) - Loire, Mme MARIE-CAROLINE COYNE BODIN

ORIANE DES BAUMES (CH) (ch) bai f. 2007 - ZVCH numéro 44 - M. MARC JAGGI STAUFFER et Mme BRIGITTE JAGGI STAUFFER

- par **LANDJUWHEEL SAINT HUBERT** (oes) et **DORIANE DES BAUMES (ch)** par **FIRST CLASS II** (oes) et **ULTRACHIC DU VION** (sfa) par **NARCOS II** (sfa) Mise à la reproduction en 2018
- 2021 LOR VIRTUOZ DU POMIEZ**, (14 juin), f., bai - BSO +9 (0,21) par **VIRTUOSO SEMILLY** - Haute-Saône, Mme MARIE-AGNES DECHAMBENOIT
- 2022 Sans renseignement de **CICAVE DU TALUS**

ORIANE DU HEUP (sfa) alezan 2002 ÉLEVÉE DANS LA MANCHE - M. HUBERT GROUALLE

- par **ELAN DE LA COUR** (sfa) et **JARNIE DU HEUP** (sfa) par **THURIN** (sfa) et **COOL DU HEUP** (sfa) par **NATIF DE CORDAY** (sfa) **ISO** 147 (15) **JSO** 6 **BSO** +15 (0,61) - Mise à la reproduction en 2012
- 2020 KASSIOPEE LA GARETTE**, (12 avril), f., alezan - BSO +13 (0,39) BCC +14 (0,23) par **NOUMA D'AUZAY** (sfa) - Côtes-d'Armor, Mme CHANTAL BRIAND
- KENTARA LA GARETTE**, (2 mai), f., alezan - BSO +13 (0,39) BCC +14 (0,23) par **NOUMA D'AUZAY** (sfa) - Côtes-d'Armor, Mme CHANTAL BRIAND
- 2021 LANCELOT LA GARETTE**, (22 février), m., bai - BSO +14 (0,39) par **VERDI (NL)** (kwpn) - Côtes-d'Armor, M. BERNARD CHEVALIER
- LEMPICKA LA GARETTE**, (12 mai), f., bai - BSO +14 (0,39) par **VERDI (NL)** (kwpn) - Côtes-d'Armor, M. BERNARD CHEVALIER
- 2022 Sans renseignement de **VERDI (NL)** (kwpn) Sans renseignement de **VERDI (NL)** (kwpn)

ORIANNA ENNEMELLE (sfa) alezan 2002 ÉLEVÉE DANS LES YVELINES - Mme ILARIA ANTINORI MARZICHI LENZI

- par **VOLTAIRE (DE)** (han) et **FINETTE DE DUCEY** (sfa) par **VAS Y DONC LONGANE** (sfa) et **BELLA DE LA TOUCHE** (sfa) par **KING'S ROAD** (ps) **ISO** 106 (09) - Mise à la reproduction en 2019
- 2021 L'ARTISTE D'ORIANNA**, (26 juin), m., alezan - BSO +10 (0,33) par **PUTCH DES ISLES** (sfa) - Seine-et-Marne, Mme MARINE RAMAUGE

ORIANTE DES PERRIOTS (sfa) bai 2002 ÉLEVÉE DANS LE CALVADOS - Mme VERONIQUE ONUFRYK

- par **DANDY DU PLAPE** (sfa) et **BALATE** (sfa) par **COUNT IVOR (US)** (ps) et **JENNYFER** (sfa) par **NANKIN** (sfa) **ISO** 142 (08) **JSO** 6 **BSO** +5 (0,61) - Mise à la reproduction en 2019

- 2021 LULLY LA FORTINIERE**, (2 mai), m., bai - BSO +16 (0,29) par **EKANO DKS** - Eure-et-Loir, S.C.E.A. DE LA FORTINIERE
- 2022 Sans renseignement de **CHILLI WILLI (DE)** (holst)

ORIELA DE MADERE (sfa) alezan 2002 ÉLEVÉE DANS LA MANCHE - M. MAURICE MAUGER

- par **DUC DE LA COUR II** (sfa) et **URIELA II** (sfa) par **MATINAL IV** (sfa) et **PRIMAVERA IV** (sfa) par **KHAM HOU** (sfa) **ISO** 115 (16) - Mise à la reproduction en 2017
- 2021 LADISLAS DE RIBIERAS**, (26 mars), m., alezan - BSO +9 (0,29) par **URANO DE COUR AU BOIS (BE)** (sbs) - Dordogne, Mme JOSIANE MONIQUE LALAY, Mme NOEMIE CHARLOTTE CHABOT
- 2022 Sans renseignement de **HELIOS D'HELBY**

ORIFLAMME DE RAMPAN (sfa) alezan 2002 ÉLEVÉE DANS LA MANCHE - S.N.C. SAVARY

- par **DOMINO DE MOYON** (sfa) et **GUITARE DE RAMPAN** (sfa) par **LIEU DE RAMPAN** (sfa) et **SONATE DE RAMPAN** (sfa) par **FEU SACRE** (sfa) Mise à la reproduction en 2004
- 2008 **UNITE DU MONT** (sfa), f. - ISO 122 (13) **JSO** 5 **BSO** +9 (0,58) par **PANAMA TAME** (sfa)
- 2009 **VALSE DU MONT**, f. - ISO 132 (17) **BSO** +8 (0,60) par **PANAMA TAME** (sfa)
- 2013 **DREAM DU MONT**, h. - ISO 134 (21) **BSO** +12 (0,58) par **OLD CHAP TAME** (sfa)
- 2021 LAVANDE DU MONT**, (22 juin), f., alezan - BSO +6 (0,35) par **OTHELLO DU PHARE** (sfa) - Manche, M. PHILIPPE FRIGOT

ORIGANE DU CAZALA (ac) bai 2002

- ÉLEVÉE DANS LES PYRENEES-ATLANTIQUES - M. GUY CAPDEVILLE
- par **JEBELAND PONTADOUR** (aa) et **MI DE PALENE** (ps) par **FLAIR DE LOURDES** (ps) et **MITRAILLE** (ps) par **LIONEL** (ps) Mise à la reproduction en 2014
- 2021 LOOK AT ME DE KOKOAN**, (5 juillet), m., bai par **NEGUS DE TALMA** (sfa) - Pyrénées-Atlantiques, Mme LAURA SEMPE
- 2022 Sans renseignement de **READY BOY DES FORETS** (sfa)

ORIGINE DE ST MARTIN (sfa) bai 2002

- ÉLEVÉE DANS LA MANCHE - Mme MARIE-JEANNE LEGOUILP
- par **DESIR DU CHATEAU** (sfa) et **RAFALITA II** (sfa) par **POT D'OR** (ps) et **GNOMIDE** (sfa) par **QUASTOR** (sfa) Mise à la reproduction en 2005
- 2006 **STARLET DE BELAIR** (sfa), f. - ISO 134 (13) **BSO** +13 (0,59) par **CALVARO (DE)** (holst)
- 2012 **CANAILLE DES RONDETS**, f. - ISO 120 (21) **BSO** +13 (0,59) BCC +5 (0,27) par **KANNAN (NL)** (kwpn)
- 2014 **ELIXIR DES RONDETS**, h. - ISO 126 (19) **BSO** +11 (0,58) par **AIR JORDAN (DE)** (old)
- 2017 HOOLIGAN DES RONDETS**, (15 avril), h., bai - BSO +12 (0,39) BCC +4 (0,28) par **DIAMANT DE SEMILLY** (sfa) - Doubs, S.C.E.A. HARAS DE L'EDEN
- 2019 JAKARTA DES RONDETS**, (23 février), m., bai - BSO +11 (0,36) par **EMERALD VAN'T RUYTERS HOF** (BE) (bwp) - Doubs, M. JEAN-PAUL PRITZY
- 2022 Sans renseignement de **CONTHARGOS (DE)** (old)

ORILLA VERPILLERES (sfb) alezan 2002 ÉLEVÉE DANS LE DOUBS - M. PIERRE MOTTET

- par **KANNAN (NL)** (kwpn) et **EPINE DES VERNES** (sfa) par **PRINCE D'INCOVILLE** (sfa) et **REINE DU BANNEY** (sfa) par **KAID DE BRATAND** (sfa) **ISO** 151 (10) **BSO** +8 (0,59) - Mise à la reproduction en 2016
- 2020 KIKOY V**, (20 avril), m., rouan - BSO +10 (0,39) par **UTRILLO VD HEFFINCK** (BE) (bwp) - Manche, M. PASCAL LEVY, Mme ANTOINETTE LEVY
- 2021 LINYANTI VARENGERE**, (16 août), m., bai - BSO +15 (0,29) par **FESTIVAL D'ARGOUGES** - Manche, Mme ANTOINETTE LEVY
- 2022 Sans renseignement de **CASHPAID J ET F** (DE) (holst) et de **VAGABOND DE LA POMME** (BE) (sbs)

ORISHA DE PREUILLY (sfa) bai 2002

- ÉLEVÉE EN SEINE-ET-MARNE - S.C. SOCIETE FERMIERE DE PREUILLY HARAS DE PREUILLY
- par **BALOUBET DU ROUET** (sfa) et **HALOWEEN DE BRUNEL** (sfa) par **APACHE D'ADRIERS** (sfa) et **KISTINN MINOTIERE** (sfa) par **QUINQUET** (ps) **ISO** 126 (16) **BSO** +9 (0,61) - Mise à la reproduction en 2008
- 2019 JET LAG THE LEGEND**, (11 mars), m., bai - BSO +10 (0,38) par **CANTURANO (DE)** (holst) - Essonne, S.A.R.L. LE CLOS LEGEND

ORKIDE DES ETISSES

(sfa) gris 2002 ÉLEVÉE DANS LA MANCHE - M. JEAN-FRANÇOIS BATILLAT et Mme CORINNE LEFEBVRE

par ADELFOF (BR) (fsf) et FLUSHE DES ETISSES (sfa)
par JALISCO B (sfa) et VALETTE D'OR (sfa) par POT D'OR (ps)

Mise à la reproduction en 2007

2018 IBOOK VALLEDEI, (25 avril), m., gris - BSO +2 (0,35)
par QUARTZ ADELHEID Z (BE) (z) - Puy-de-Dôme,
ELEVAGE DE LA VALLEDEI

ORLANA DE GRANLIEU

(sfa) alezan 2002

ÉLEVÉE EN LOIRE-ATLANTIQUE - M. JEAN-PIERRE LEROUX

par PAMPHILE (sfa) et HIBIZA DE GRANLIEU (sfa)

par ULIOR DES ISLES (sfa) et QUIRINETTE (sfa) par JALISCO B (sfa)

ISO 109 (07) - Mise à la reproduction en 2012

2021 LARNAKEUSE, (30 mars), f., alezan - BSO +10 (0,37)
par CANDY DE NANTUEL - Landes,
E.A.R.L. ECURIE ANKARIA

2022 Sans renseignement de MYLORD CARTHAGO (sfa)

ORLANDA DES CHAMPS

(sfa) alezan 2002

ÉLEVÉE DANS LA MANCHE - M. JEAN-YVES LEMASLE,

Mme MARYVONNE LEMASLE et M. JEAN LEMASLE

par ALLEGRETO (sfa) et KANDYS DES CHAMPS (sfa) par VERDI (sfa)

et TAIGA DES CHAMPS (sfa) par JILOI (sfa)

ISO 110 (09) **BSO** +3 (0,60) - Mise à la reproduction en 2017

2021 LUCIOUS D'ORS, (2 juin), m., bai - BSO +6 (0,31)
par LIBERTO DE KREISKER (sfa) - Haute-Loire,
Mme MARINE MARINHO DA COSTA

2022 Sans renseignement de CONTROE (DE) (holst)

ORLANE CORUBERT

(sfa) bai 2002 ÉLEVÉE DANS L'ORNE -

M. JACQUES JEANJEAN et Mme EMMANUELLE GALY

par FLIPPER D'ELLE (sfa) et TASMANIA (sfa) par KOUGLOF II (sfa)

et IOLE II (sfa) par ENFANT TERRIBLE (GB) (ps)

ISO 122 (11) **BSO** +1 (0,63) - Mise à la reproduction en 2008

2015 FORLANE CORUBERT, h. - ISO 121 (20) BSO +12 (0,57)

par MYLORD CARTHAGO (sfa) - Etalon

2021 LUCERNE CORUBERT, (3 avril), f., bai - BSO +8 (0,29)

par BUBALU VDL (NL) (kwpn) - Orne, M. JACQUES JEANJEAN

ORLANE DE CHOUÉ

(sfa) bai 2002

ÉLEVÉE DANS LE LOIR-ET-CHER - M. JACQUES MARTIN

par ICARE ST LOIS (sfa) et HAMRA (aa) par ROYAL PLAPE (aa)

et MURCIA (aa) par FENNEC (aa)

ISO 111 (15) - Mise à la reproduction en 2018

2021 LILIBLUE LONGRAIS, (1 juillet), f., bai
par RIVA NOE DE LATREILLE (sfa) - Eure-et-Loir,
Mme ANNABEL CHALIER, M. FRANCK CHALIER

ORLANE DE L'ABBAYE

(sfa) bai 2002 ÉLEVÉE DANS LA MANCHE -

M. JEAN-JACQUES LECONTE

par LE TOT DE SEMILLY (sfa) et AMOUR DE CHANTEPIE (sfa)

par JEROBOAB (sfa) et REINE DE CHANTEPIE (sfa) par URIEL (sfa)

ISO 103 (07) **BSO** +1 (0,67) - Mise à la reproduction en 2004

2012 CAPRICE DE L'ABBAYE, f. - ISO 139 (21) BSO +7 (0,60)

par TOP GUN SEMILLY (sfa)

2013 DONALD DE L'ABBAYE, h. - ISO 126 (19) BSO +7 (0,60)

par TOP GUN SEMILLY (sfa)

2021 LAGUNE DE L'ABBAYE, (21 mai), f., bai - BSO +13 (0,27)

par HAPPY DAY D'ISCLA - Manche,

M. JEAN-JACQUES LECONTE

2022 Sans renseignement de HOT PLEASURE SEMILLY

ORLANE DU MENEZ LUZ

(sfa) alezan 2002

ÉLEVÉE DANS LE FINISTÈRE - Mme COLETTE KERINEC

par LE TOT DE SEMILLY (sfa) et JULISKA DE SEMILLY (sfa)

par ULIOR DES ISLES (sfa) et SOIERIE DE BOHEME (sfa)

par MY LORD FONTAINE (sfa)

ISO 134 (12) **BSO** +7 (0,61) - Mise à la reproduction en 2017

2021 LET'S GO D'ELONIE, (20 avril), f., bai -
BSO +14 (0,40) BCC +2 (0,27) par KANNAN (NL) (kwpn) -
Calvados, M. FLORIAN POLLARIS

2022 Sans renseignement de CONTHARGOS (DE) (old)

ORLANE DU MOURAU

bai 2002 ÉLEVÉE EN HAUTE-GARONNE -

M. MAX GAUZIGNAC et M. OLIVIER GAUZIGNAC

par KANNAN (NL) (kwpn) et HARMONIE DE NEUVIL (aa)

par QUATAR DE PLAPE (aa) et CALYRENE (aa) par SAMUEL (aa)

ISO 152 (11) **BSO** +12 (0,62) - Mise à la reproduction en 2015

2016 GOTHAM DU MOURAU, f. - ISO 120 (21) BSO +17 (0,51)

par VIGO D'ARSOUILLES (BE) (bwp)

2021 LISBONO DU MOURAU, (14 juin), f., alezan - BSO +15 (0,38)

par TANGELO VAN DE ZUUTHOEVE (BE) (bwp) -

Haute-Garonne, M. MAX GAUZIGNAC

2022 Sans renseignement de QUEL HOMME DE HUS (DE) (holst)

ORLANE DU THEILLET

(sfa) bai 2002 ÉLEVÉE DANS LA SARTHE - E.A.R.L. SABRAS

par EXPERIO (sfa) et TANTILENE (sfa) par KAOLIN DE LYRE (sfa)
et CANTILENE (sfa) par QUIDAM (sfa)

ISO 107 (07) - Mise à la reproduction en 2008

2021 L AVENTURIER MONDAIN, (5 juin), m., bai
par L'AMOUR DU BOIS (sfa) - Allier, M. DOMINIQUE FRIAUD

2022 Sans renseignement de CANDY DE NANTUEL

ORLEQUINE DU MONT

(sfb) bai f. 2002 ÉLEVÉE DANS L'AIN -

M. ANDRE MICHON, Mme HELENE MICHON et M. ROMAIN MICHON

par SANDRO HIT (DE) (old) et URLEQUINE DU MONT (sfa)

par J'T'ADORE (sfa) et ARLEQUINE (sfa) par NANKIN (sfa)

ISO 132 (08) - Mise à la reproduction en 2005

2015 FESTINA'R DU MONT, f. - BSO +7 (0,52) ICC 130 (21)

par CON AIR (DE) (holst)

2021 LAIDY DU CHAMP, (10 avril), f., bai - BSO +5 (0,36)

par COOPER VD HEFFINCK (DE) (holst) - Saône-et-Loire,

M. DANIEL DEGUISE

ORLIS I (DE)

(holst) bai f. 1999 ÉLEVÉE EN ALLEMAGNE -

HV numéro 210070799 - M. CASPAR VON RUMOHR

par CALIDO (DE) (holst) et VERONA I (se) par CALYPSO II (DE) (holst)

et GERLIS (NL) (holst) par LANCASTER (se)

BSO +5 (0,44) - Mise à la reproduction en 2013

2014 ESKIMO DE HUS, m. - ISO 121 (20) BSO +10 (0,53)

par BALOU DU ROUET (DE) (old)

2016 GERONIMO DE HUS, m. -

ISO 124 (21) BSO +18 (0,52) BDR +3 (0,23)

par BALOUBET DU ROUET (sfa)

2020 Naissance déclarée (12 mars), m., alezan BSO +14 (0,36)

par BALOUBET DU ROUET (sfa) - Seine-Maritime,

S.A.R.L. ELEVAGE DE PLEVILLE

2021 LAMBORGHINI DE HUS, (18 juin), f., alezan -

BSO +14 (0,36) BDR +3 (0,23)

par BALOUBET DU ROUET (sfa) - Loire-Atlantique,

S.A.R.L. HARAS DE HUS

LIBYE DE HUS, (14 janvier), f., bai -

BSO +12 (0,35) BDR +4 (0,21) par NUMERO UNO (NL) (kwpn) -

Loire-Atlantique, S.A.R.L. HARAS DE HUS

2022 Sans renseignement de HEARTBREAKER (NL) (kwpn)

Sans renseignement de HEARTBREAKER (NL) (kwpn)

Sans renseignement de BALOUBET DU ROUET (sfa)

Sans renseignement de BALOUBET DU ROUET (sfa)

Sans renseignement de BALOUBET DU ROUET (sfa)

Sans renseignement de CONRAD (DE) (holst)

Sans renseignement de CONRAD (DE) (holst)

ORLITA DU JORET

(sfa) bai 2002 ÉLEVÉE DANS LA MANCHE -

M. JEAN-LUC MESNAGE et Mme MARTINE MESNAGE

par HELIOS DE LA COUR II (sfa) et DEESSE DU JORET (sfa)

par SUPER DE BOURRIERE (sfa) et CAPRICIEUSE (sfa)

par CENTAURE DU BOIS

ISO 140 (13) **JSO** 6 **BSO** +9 (0,61) - Mise à la reproduction en 2014

2021 LUCIFER DU JORET, (2 mai), m., bai f. - BSO +15 (0,29)

par GOOD PLEASURE SEMILLY - Manche,

Mme MARIE MESNAGE, M. JULIEN MESNAGE,

M. VINCENT MESNAGE

2022 Sans renseignement de CHILLI WILLI (DE) (holst)

ORLY

(sfa) alezan 2002 ÉLEVÉE DANS L'EURE - Mme JANINE MAUGEAIS

par FIDELIO DU THOT (sfa) et FLORE DE RUGLES (sfa)

par TANDEM DE MAI (sfa) et OLGA D'OPERETTE (sfb)

par BELPHEGOR IV (sfa)

ISO 110 (10) **ICC** 112 (11) - Mise à la reproduction en 2016

2021 LUCIBELLE, (1 juin), f., al bru - BSO +5 (0,37)

par KAPITOL D'ARGONNE (sfa) - Vendée, M. LUC RICHARD

ORNELA DE CARTIGNY

(sfa) bai 2002

ÉLEVÉE DANS LE CALVADOS - M. BERTRAND PIGNOLET

par GERMINO D'ELLE (sfa) et FLORELLA (sfa)

par QREDO DE PAULSTRA (sfa) et MIDINETTE DEUX (sfa)

par ELF III (sfa)

BSO +1 (0,58) - Mise à la reproduction en 2008

2010 AURNELA GREDET, f. - ISO 129 (16) JSO 5 BSO +13 (0,59)

par UNTOUCHABLE M (NL) (kwpn)

2015 FLY DU ROUET, m. -

ISO 132 (21) BSO +17 (0,57) BCC +9 (0,26) BDR +1 (0,29)

par KANNAN (NL) (kwpn)

2017 HORNELA NEOSTO DLH, (15 mai), f., bai f. - BSO +5 (0,32)

par NEOFITO DE TUS (sfa) - Seine-Maritime,

M. VALENTIN LERICHE

ORNELLA AR PARK (sfa) bai 2002 ÉLEVÉE DANS LE FINISTÈRE -

S.C.E.A. HARAS DE DOUR AR PARK

par VOLTAIRE (DE) (han) et SPONTANEE (sfa)
 par MUGUET DU MANOIR (sfa) et VENI PIRIDIS (sfa)
 par PONT DOUVE (sfa)

BSO +4 (0,58) - Mise à la reproduction en 2005

2006 SAMAYAVA AR PARK (sfa), f. -
 ISO 130 (15) JSO 5 BSO +13 (0,59) par CALVARO (DE) (holst)
 2007 THALIA AR PARK (sfb), f. - ISO 127 (14) BSO +8 (0,59)
 par TREASURE Z (BE) (z)

2014 ELLIOT DE MIJOVI, h. -
 ISO 131 (20) BSO +11 (0,57) BCC +3 (0,29)
 par L'ARC DE TRIOMPHE (DE) (old)

2021 LE PRINCE DE MIJOVI, (23 mai), m., bai - BSO +9 (0,30)
 par CORNET'S PRINZ (DE) (westf) - Finistère,
 M. MICHEL STEPHAN

ORNELLA D'AMAURY (sfa) bai 2002 ÉLEVÉE DANS LE FINISTÈRE -

Mme SOPHIE TROMEUR

par QUIDAM DE REVEL (sfa) et ELLA WARM'S (sfa)
 par IOB DE FONDELYN (aa) et VICKY WARM'S (sfa) par PLURIEL (sfa)
 Mise à la reproduction en 2008 - Morte en 2021

2021 LUCKY DREAM NALLIERE, (4 mai), m., bai - BSO +4 (0,34)
 par OSCAR DES FONTAINES (sfa) - Saône-et-Loire,
 Mme AMELIE PUGEAUT

ORNELLA D'ARON (sfa) alezan 2002 ÉLEVÉE DANS LA NIEVRE -

M. JEAN-PIERRE GIRARD

par QREDO DE PAULSTRA (sfa) et HOSIERE D'ARON (sfa)
 par ROSIRE (sfa) et RAGOTE (sfa) par FEU SACRE (sfa)

ISO 111 (08) - Mise à la reproduction en 2009

2021 LOOK UP DE BAYA, (3 avril), m., bai -
 BSO +7 (0,39) BCC +1 (0,25) BDR +3 (0,29)
 par CONTENDRO (DE) (holst) - Seine-et-Marne,
 Mme SEVERINE ALI BROTTIER

2022 Sans renseignement de USANDRO TILIA DERLENN (wpb)

ORNELLA DE LIZET (sfa) alezan 2002

ÉLEVÉE EN CHARENTE-MARITIME - M. JEAN-PHILIPPE FLEURISSON

par FADGHO DU HILL (sfa) et FAUSTINE DE LIZET (sfa)
 par TORNADO D'HOTOT (sfa) et PERSANE II (sfa)
 par JOKER CHARRIERE (aa)

ISO 130 (09) **BSO** +2 (0,60) - Mise à la reproduction en 2020

2021 LUCIOLE DE LIZET, (15 avril), f., bai - BSO +8 (0,28)
 par GENTLEMAN D'ELLE - Charente-Maritime,
 M. JEAN-PHILIPPE FLEURISSON,
 Mme VALERIE FLEURISSON

ORNELLA DE LOUAN (sfa) bai 2002 ÉLEVÉE DANS LE NORD -

Dr. PIERRE DOBBELAERE

par QUATOUBET DU ROUET (sfa) et DAPHNE DE LOUAN (sfa)
 par PERSAN II (sfa) et QUILOA DE LOUAN (sfa)
 par BARIGOULE (*aa*)

BSO +1 (0,43) - Mise à la reproduction en 2011

2015 FOGANO DE VERDUIZANT, m. - ISO 133 (21) BSO +19 (0,52)
 par OGANO SITTE (BE) (sbs)

2021 LA MISS VERDUIZANT, (1 juin), f., bai -
 BSO +12 (0,35) BCC +11 (0,21) par OGANO SITTE (BE) (sbs) -
 Allier, M. PIERRE ADRIEN LEPORTOIS

2022 Sans renseignement de BY CEIRA D'ICK

ORORE DU MOSSOUX (sfa) bai 2002 ÉLEVÉE DANS LES VOSGES -

M. ROGER PIERRAT

par EFLE DE B'NEVILLE (sfa) et ORORE V (sfa)
 par ROI DU TILLEUL (sfa) et HOYA DE METENDAL (sfa)
 par RIDAMOUR (aa)

Mise à la reproduction en 2005

2021 LINKIE DU MOSSOUX, (14 avril), f., bai
 par CORNET'S PRINZ (DE) (westf) - Vosges,
 M. ROGER PIERRAT

ORPHEE D'AVEL (sfa) bai 2002 ÉLEVÉE DANS LES COTES D'ARMOR -

E.A.R.L. ELEVAGE DE COAT-PIQUET

par DAMIRO L (NL) (kwpn) et EGLANTINE DU GUILY (sfa)
 par DOUBLE ESPOIR (sfa) et LILE DE BRIERE par BEAU FIXE (ps)
 Mise à la reproduction en 2012

2013 DINER EN VILLE DAMOUR (oc), m. -
 ISO 122 (20) BSO +9 (0,59) par CONRAD (DE) (holst)

2021 LUCKY LUCIANO D'AMOUR, (2 avril), m., bai - BSO +2 (0,30)
 par DAKOTA DES NAUDIÈRES - Loire-Atlantique,
 M. TONY CAILLETEAU

2022 Sans renseignement de PUTCH DES ISLES (sfa)

ORPHEE DE LA JOURLAIS (sfa) noipan 2002

ÉLEVÉE EN ILLE-ET-VILAINE - M. ARMAND MENARD

par ULIOR DES ISLES (sfa) et AGOUA DU TERTRE (sfa)
 par IRIS LANDAI (sfa) et SABENA DU TERTRE (sfa) par KAPOC (sfa)

Mise à la reproduction en 2014

2021 LUGANO DE LA JOURLAIS, (20 mai), m., noipan -
 BSO +6 (0,30) par EXPRESS DE HUS - Ille-et-Vilaine,
 M. ARMAND MENARD

ORPHEE DE NANTILLOIS (sfa) alezan 2002

ÉLEVÉE DANS LA MEUSE - M. JEAN-FRANCOIS CHAUDRON

par NIDOR PLATIERE (sfa) et QUETEUSE DU COL (sfa)
 par JOUE DU METZ (sfa) et DAME DE COEUR (sfa)
 par TOUT BRULE (sfa)

ISO 112 (07) - Mise à la reproduction en 2004

2005 REJANE DE NANTILLOIS (sfa), f. -
 ISO 120 (11) JSO 5 BSO +5 (0,61) par JEFF D'OR (sfa)

2011 BELINDA DE NANTILLOIS, f. -
 ISO 120 (17) BSO +4 (0,59) BCC +6 (0,27)
 par QUITE EASY (DE) (holst)

2020 KING DORPHEE, (5 juillet), m., bai - BSO +8 (0,33)
 par UNITED SUNHEUP (sfb) - Saône-et-Loire,
 M. FREDERIC FUMEY

2022 Sans renseignement de OMAN D'OR (sfa)

ORTAXE DES GEAIS (sfa) bai 2002 ÉLEVÉE DANS LA MARNE -

M. ALAIN MOINIER

par FOLAMOUR DU BOIS (sfa) et FLOWER SUN (ps)
 par ESPRIT DU NORD (US) (ps) et FLEUR DU CAP (IE) (ps)
 par DEEP RUN (GB) (ps)

ISO 101 (10) **ICC** 115 (09) - Mise à la reproduction en 2012

2021 LUNARC DE DUGNY, (4 mai), m., bai - BSO +3 (0,34)
 par BISQUET BALOU C VD MISPTEL (DE) (rhdl) -
 Pyrénées-Atlantiques, Mme DOUNIA DOUADI,
 M. RAPHAEL EISMANN

2022 Sans renseignement de SANDREO (NL) (kwpn)

ORTIE DU RIO (sfa) bai 2002 ÉLEVÉE DANS LES COTES D'ARMOR -

M. JEAN-LUC PARIZEL et Mme FLORENCE PARIZEL

par ELAN DE LA COUR (sfa) et TENDRESSE DU RIO (sfa)
 par NIDOR PLATIERE (sfa) et BELLE DE NUIT A (sfa) par ZEPHIR (aa)

BSO +6 (0,55) - Mise à la reproduction en 2005

2006 SAVANNAH DU LEON (sfb), f. -
 ISO 122 (10) JSO 4 BSO +7 (0,59) par ORLANDO (BE) (bwp)

2011 BEAU BRUN DU RIO, h. -
 ISO 131 (16) BSO +9 (0,59) BCC +7 (0,24)
 par CHEF ROUGE (DE) (holst)

2014 IPPIE DU RIO (sbs), f. - ISO 125 (20) BSO +9 (0,54)
 par FILOU DE MUZE (BE) (bwp)

2021 LOBELIA DU GOURIGER, (14 juillet), f., alezan -
 BSO +16 (0,28) par EKANO DKS - Finistère,
 M. JULIEN AUFFRET

2022 Sans renseignement de BALOU DU ROUET (DE) (old)

OSANA DU PRE (sfa) bai 2002 ÉLEVÉE DANS LE CALVADOS -

M. SEBASTIEN LAFORGE

par LE TOT DE SEMILLY (sfa) et BEAUTIFUL II (sfa)
 par KESSEL II (sfa) et IMAGE F (sfa) par ADAGIO (sfa)

ISO 123 (08) - Mise à la reproduction en 2005

2021 LEON DES FONTAINES, (1 avril), m., bai - BSO +6 (0,40)
 par CONTERNO GRANDE (DE) (old) - Orne, E.A.R.L. NOTTEAU

2022 Sans renseignement de CONTERNO GRANDE (DE) (old)

OSEE DES CHOMIES (sfa) gris 2002

ÉLEVÉE EN CHARENTE-MARITIME - M. JACQUES LEVEQUE

par GAMIN DE QUIESCE (sfa) et LAISSE ALLER (sfa) par PAMAL (ps)
 et BARAKA (sfb) par POPOF (ps)

ISO 122 (08) - Mise à la reproduction en 2011

2021 LILIBLUE DES CHOMIES, (17 mai), f., alezan
 par BUSH VD HEFFINCK (BE) (bwp) - Charente-Maritime,
 M. JACQUES LEVEQUE, Mme SYLVETTE LEVEQUE,
 ELEVAGE DES CHOMIES

2022 Sans renseignement de VLEUT (NL) (kwpn)

OSEILLE FLOREVAL (sfa) alezan 2002 ÉLEVÉE DANS L'ESSONNE -

E.A.R.L. HARAS DE FLOREVAL

par DAMIRO B (NL) (kwpn) et DARLING DU ROCHOIS (sfa)
 par RIVAGE DU PONCEL (sfa) et NOISETTE DE NANCROU (sfa)
 par DAUPHIN (aa)

BSO +2 (0,62) - Mise à la reproduction en 2005

2006 SUSPENS FLOREVAL (sfa), m. -
 ISO 169 (18) JSO 6 BSO +22 (0,74) par CLINTON (DE) (holst) -
 Etalon

2007 TOMTOM FLOREVAL (cs), h. -
 ISO 150 (18) JSO 4 BSO +16 (0,57)
 par DULF VAN DEN BISSCHOP (BE) (bwp)

2012 CHROME FLOREVAL, h. - ISO 136 (19) BSO +13 (0,59)
 par NUMERO UNO (NL) (kwpn)
 COBALT FLOREVAL, h. - ISO 123 (17) BSO +10 (0,60)
 par NUMERO UNO (NL) (kwpn)

- 2021 LASC0 CLAIRBOIS**, (25 mars), m., bai f. - BSO +8 (0,28)
par CORNET DU LYS (DE) (westf) - Manche,
M. NICOLAS DESEUZES
- 2022 Sans renseignement de CORNET DU LYS (DE) (westf)
Sans renseignement de CORNET DU LYS (DE) (westf)
Sans renseignement de CORNET DU LYS (DE) (westf)

O'SEVEN DE BREVE (sfa) alezan 2002 ÉLEVÉE DANS L'ORNE -
M. XAVIER REMY et Mme MARINE PAYAN

- par DOLLAR DU MURIER (sfa) et TITOUNETTE IV (sfa)
par INCITATUS (sfa) et KREMA DE RAMPAN (sfa)
par CHANT D'AMOUR (sfa)
- Mise à la reproduction en 2006
- 2013 DJEBEL DE BREVE, f. - ISO 125 (19) BSO +3 (0,56)
par BREEMEERSEN ADORADO (DE) (han)
- 2021 LEVEN DE GUIBLINE**, (5 avril), f., bai - BSO +9 (0,28)
par FAHRENHEIT DE VAINS - Orne, Mme NAELLE RENOUE
- 2022 Sans renseignement de CHELLSINI Z (BE) (z)

OSIRIS DE BREKKA (sfa) bai 2002 ÉLEVÉE DANS LA MANCHE -
M. PIERRE LE BOULANGER

- par QUICK STAR (sfa) et EMERAUDE DE BREKKA (sfa)
par JALISCO B (sfa) et UKRAINE DE BREKKA (sfa)
par MAZARIN V (sfa)
- BSO** +5 (0,57) - Mise à la reproduction en 2005
- 2007 TYROL DE BREKKA (sfa), m. - ISO 133 (21) BSO +11 (0,60)
par ZANDOR Z (DE) (rhdl)
- 2011 BIANCA DE BREKKA, f. -
ISO 126 (17) BSO +16 (0,57) BCC +13 (0,22)
par OGAN0 SITTE (BE) (sbs)
- 2021 LORD STAR DU PTT'PONT**, (5 mai), m., bai f. - BSO +9 (0,24)
par CONTE BELLINI (DE) (westf) - Puy-de-Dôme,
E.A.R.L. DU PETIT PONT

OSIRIS DE VENTABREN (sfa) bai 2002 ÉLEVÉE DANS LE GARD -
M. PAUL ENJOLRAS

- par HELIOS DE LA COUR II (sfa) et JOLIE DE VENTABREN (sfa)
par PEEPING TOM A (aa) et NAIKA DES HIVERTS (sfa)
par GOELAND (sfa)
- ISO** 138 (08) **JSO** 6 **BSO** +1 (0,58) - Mise à la reproduction en 2018
- 2021 LUBIE DE LA THUNE**, (15 avril), f., bai - BSO +9 (0,29)
par EL STAR SEMILLY - Gard, Mme ANNILISE BARON
- 2022 Sans renseignement de MELISSAS SYDNEY (NL) (kwpn)

OSIRIS D'ESPOIR (sfa) al bru 2002 ÉLEVÉE DANS LA MANCHE -
M. JEAN HELARY et Mme CHRISTIANE HELARY

- par ROSIRE (sfa) et UTILE D'ESPOIR (sfa) par LE PLANTERO (sfa)
et ETOLE (sfa) par QUASTOR (sfa)
- ISO** 136 (08) **JSO** 6 **BSO** +11 (0,66) - Mise à la reproduction en 2010
- 2013 DESIR D'ESPOIR, m. - ISO 133 (18) BSO +20 (0,60)
par VAGABOND DE LA POMME (BE) (sbs) - Etalon
- 2015 FLIPPER D'ESPOIR, m. - ISO 129 (21) BSO +10 (0,55)
par IVOIRE DU ROUET (sfa)
- 2021 LEGENDE CLAIR'ELLE**, (3 juin), f., bai f. - BSO +19 (0,31)
par DOLLAR DU ROUET - Manche, M. GERALD BRAULT
- 2022 Sans renseignement de BUSH VD HEFFINCK (BE) (bwp)

OSIRIS DU BOIS (sfa) alezan 2002 ÉLEVÉE DANS LA MANCHE -
M. FRANCOIS LETABLIER et Mme MARIE-THERESE LETABLIER

- par PAMPHILE (sfa) et SENORITA DU BOIS (sfa)
par MUGUET DU MANOIR (sfa) et MADONE IV (sfa)
par QUASTOR (sfa)
- ISO** 116 (06) **JSO** 4 - Mise à la reproduction en 2011
- 2021 LAMOURADEBAIESEINE**, (3 avril), f., bai - BSO +5 (0,34)
par ANDIAMO SEMILLY - Seine-Maritime,
M. PIERRE SYLVESTRE
- 2022 Sans renseignement de DIAMANT DE SEMILLY (sfa)

OSIRIS DU COSTIL (sfa) al fon 2002 ÉLEVÉE DANS LA MANCHE -
Mme AGNES SURDIVE

- par ROSIRE (sfa) et TESS D'INES (sfa) par MUGUET DU MANOIR (sfa)
et INES DES BARRES (sfa) par GAUR (ps)
- BSO** +1 (0,55) - Mise à la reproduction en 2005
- 2008 UP UP DE KAPPA (sfa), h. - ISO 128 (16) BSO +9 (0,59)
par TINKA'S BOY (NL) (kwpn)
- 2010 AS BOY DE KAPPA, h. -
ISO 133 (15) **JSO** 5 **BSO** +11 (0,58) ICC 129 (20) BCC +10 (0,39)
par TINKA'S BOY (NL) (kwpn)
- 2021 LOICA DE MILLAN**, (8 mai), f., bai - BSO +7 (0,22)
par APARDI (NL) (kwpn) - Seine-Maritime,
Mme STEPHANIE DUSSAULT
- 2022 Sans renseignement de PEGASE VAN'T RUYTERSHOF (BE)
(bwp)

OSMONDE DE PREUILLY (sfa) al bru 2002

- ÉLEVÉE EN SEINE-ET-MARNE -
S.C. SOCIETE FERMIERE DE PREUILLY HARAS DE PREUILLY
par DAMIRO B (NL) (kwpn) et FLEUR DE MONTIGNY (sfa)
par VALEUR DE THURIN (sfa) et LEGENDE IV (sfa)
par DANSEUR II (sfa)
- ISO** 138 (08) **JSO** 6 **BSO** +2 (0,60) - Mise à la reproduction en 2016
- 2021 LOTRIDOL F D ANJOU**, (22 mai), m., bai f. - BSO +12 (0,28)
par GOOD PLEASURE SEMILLY - Calvados,
M. STEPHANE PIQUET

OSTAR D'YSIEUX (sfa) bai f. 2002 ÉLEVÉE DANS LE VAL-D'OISE -
S.C.E.A. HARAS D'YSIEUX

- par ROYAL FEU (sfa) et VESPA II (sfa) par IF DE MERZE
et RAFALE DU BOSQ (sfa) par DUC DE FERCE (ps)
- ISO** 112 (08) - Mise à la reproduction en 2004
- 2021 LARISSA DU TREFLE**, (16 juin), f., alezan - BSO +2 (0,33)
par POTTER DU MANAOU (aa) - Manche,
M. AYMERIC MERAND, Mme EVELYNE MERAND
- 2022 Sans renseignement de POTTER DU MANAOU (aa)

OSTARA DE BROUT (sfa) bai 2002 ÉLEVÉE EN SAONE-ET-LOIRE -
S.C.E.A. DE BROUT

- par DOLLAR DE SEMILLY (sfa) et PERLE DE NEUVE (sfa)
par GRAND YAKA (ps) et ANTIGONE (sfa) par PRINCE DU CY (sfa)
- Mise à la reproduction en 2007
- 2021 L'UNE DE BROUT**, (15 mai), f., alezan - BSO +2 (0,30)
par KORRIGAN D'OLEN (sfa) - Saône-et-Loire,
S.C.E.A. DE BROUT

OSTENDE DES TILLES (sfa) bai 2002 ÉLEVÉE DANS LE DOUBS -
M. SEBASTIEN THIEULENT

- par C INDOCTRO (DE) (holst) et JAVOTTE DES TILLES (sfa)
par DIABLE DU BANNEY (sfa) et RUSTINE IV (sfa)
par BEAU DIABLE I (aa)
- ISO** 117 (12) - Mise à la reproduction en 2020
- 2021 LISBONNE CITY**, (5 mai), f., bai - BSO +13 (0,32)
par PUTCH DES ISLES (sfa) - Côtes-d'Armor,
Mme MELANIE HUON
- 2022 Sans renseignement de UP TO YOU (sfa)

OSTHYE DES ROSES (sfa) al bru 2002 ÉLEVÉE DANS LA MANCHE -
M. RAYMOND GAUQUELIN

- par FETICHE DU PAS (sfa) et VOLETOILE (sfa)
par MUGUET DU MANOIR (sfa) et ETOILE DE MARS (sfa)
par RANTZAU (ps)
- BSO** +1 (0,54) - Mise à la reproduction en 2007
- 2009 CARLA DES ROSES Z (z), f. - ISO 125 (15) BSO +6 (0,59)
par CONSUL DL VIE Z (BE) (z)
- 2014 ETINCELLE DE LA ROSE, f. - ISO 132 (21) BSO +8 (0,57)
par SUNDAY DE RIVERLAND (sfb)
- 2015 FLECHE DE LA ROSE, f. - ISO 136 (21) BSO +12 (0,56)
par SUNDAY DE RIVERLAND (sfb)
- 2021 LYNCEE DE SUSY**, (3 mai), f., bai -
BSO +10 (0,37) BCC +11 (0,21) par DIARADO (DE) (holst) -
Meuse, S.C.E.A. DES LONGS ECHANGES
- 2022 Sans renseignement de HOKKAIDO DE MENJO

OSTIA DU LYS (sfa) alezan 2002 ÉLEVÉE DANS LE VAL-D'OISE -
M. DANIEL LABORDE

- par CALINO DORO (sfa) et HESTIA DU FAYEL (sfa)
par NARCOS II (sfa) et DANAGRA DU TILLARD (sfa)
par KSARSET (US) (ps)
- Mise à la reproduction en 2019
- 2020 KRONOS**, (18 avril), m., bai par CAP KENNEDY (DE) (holst) -
Seine-Maritime, M. BENJAMIN LEGRIS

OSTRALE DU MAZE (sfa) alezan 2002 ÉLEVÉE DANS L'AUBE -
S.C.E.A. DES VALLEES

- par NIDOR PLATIERE (sfa) et FEDORA III (sfa)
par COUNT IVOR (US) (ps) et ULMA DU MESNIL (sfa)
par BENROY (GB) (ps)
- ISO** 107 (07) - Mise à la reproduction en 2008
- 2011 BALZANE DU MAZES, f. - ISO 145 (21) BSO +17 (0,60)
par KANNAN (NL) (kwpn)
- 2019 JULIA DU MAZES**, (14 mai), f., bai - BSO +7 (0,34)
par RIALTO COURCELLE (sfa) - Vosges, G.A.E.C. DU MAZES
- 2021 LEILA DU MAZES**, (12 mai), f., alezan - BSO +7 (0,35)
par VDL SHERATON (DE) (kwpn) - Vosges, G.A.E.C. DU MAZES
- 2022 Sans renseignement de EL BARONE 111 Z (BE) (z)

OSYATIS FOR EVER (sfb) bai 2002 ÉLEVÉE DANS L'ORNE -
M. GERARD FAVRE et Mme MARINE PAYAN

- par DOLLAR DU MURIER (sfa) et FAIR LADY IV (DE) (holst)
par CAPITOL I (DE) (holst) et MARJELLE (oes)
par SACRAMENTO SONG (GB) (ps)
- BSO** +5 (0,42) - Mise à la reproduction en 2008

- 2009 VVALTER DE BREVE, f. - ISO 128 (16) BSO +10 (0,58)
par LANDO (DK) (dwb)
- 2021 Naissance déclarée (1 juin), f. BSO +15 (0,24) par EKANO DKS -
Indre-et-Loire, Mme NATHALIE BOULANGER

OSYRIS CHAMPEIX (sfa) bai 2002 ÉLEVÉE DANS LA CREUSE -
Mme HELENE HERRMANN

- par EOLIEN II (sfa) et HAPPY GIRL II (sfa)
par QUITO DE BAUSSY (sfa) et AUDRINA (sfa)
par GALANT DE LA COUR (sfa)
Mise à la reproduction en 2016
- 2021 **LAS DECOEUR DES ANGES**, (11 juin), m., alezan -
BCC +6 (0,21) par CHEF ROUGE (DE) (holst) - Hautes-Pyrénées,
M. JEAN-BAPTISTE BARQUERO
- 2022 Sans renseignement de CONTENDRO (DE) (holst)

OSYRIS DE LA VIOLLE (sfa) alezan 2002

- ÉLEVÉE EN MEURTHE-ET-MOSELLE - M. HUGUES BONVALOT et
Mme SANDRA PERINI
- par QUIDAM DE REVEL (sfa) et IAMBE II (sfa)
par ARPEGE PIERREVILLE (sfa) et OSYRIS (sfa) par ELF III (sfa)
BSO +5 (0,58) - Mise à la reproduction en 2005
- 2009 VENUS DE SAINT FRAY, f. - ISO 128 (15) BSO +16 (0,59)
par DIAMANT DE SEMILLY (sfa)
- 2010 ARTEMIS DE SAINT FRAY, f. - ISO 121 (15) BSO +5 (0,58)
par CASSINI II (DE) (holst)
- 2021 **LITCHI D'ARDELAY**, (10 mai), m., alezan - BSO +11 (0,37)
par ANDIAMO SEMILLY - Vendée, Mme JULIE ETOURNEUX
- 2022 Sans renseignement de VAGABOND DE LA POMME (BE) (sbs)

OSYRIS DE LERZY (sfa) alezan 2002 ÉLEVÉE DANS L'AISNE -

- M. JEAN-JACQUES DELEU
- par ESTEREL DES BOIS (sfa) et QUEEN DE SANSSON (sfa)
par DJIBOUTI (sfa) et ELZA (sfa) par ROMEO DU FIEF (sfa)
Mise à la reproduction en 2005
- 2021 **LE PRINCE DE LERZY**, (3 mai), m., bai - BSO +1 (0,30)
par REVE DU PARADIS (sfb) - Nord,
M. JEAN-JACQUES DELEU
- 2022 Sans renseignement de FALKO DE HUS

OSYRIS DU LAVILLON (sfa) noipan 2002

- ÉLEVÉE EN CHARENTE-MARITIME - M. CYRIL FORESTIER
- par DOLLAR DU MURIER (sfa) et QUINELINE (sfa)
par IN CHALA A (sfa) et COQUETTE (sfa) par IRONSIDE (ps)
Mise à la reproduction en 2006
- 2010 AUGUST DU LAVILLON, h. - ISO 138 (18) BSO +16 (0,57)
par LAVILLON (sfa)
- 2019 **JAGUAR DU LAVILLON**, (11 novembre), m., gris -
BSO +6 (0,32) par CARTANI (DE) (holst) - Charente-Maritime,
M. CYRIL FORESTIER

OTARIA DE LA GRANVILLE (sfb) bai f. 2002

- ÉLEVÉE DANS LES YVELINES - M. PATRICK CLERIN
- par QUARTZ DU VALLON (sfa) et BABETH IV (cs)
par EMIR DE LA FOT (aa) et MANORE (cs) par FLAMINKO (*ac*)
Mise à la reproduction en 2005
- 2013 DJANGO DE LA GRANVIL, h. - ISO 130 (19) BSO +3 (0,57)
par NONPLUSULTRA 33 (DE) (old)
- 2021 **LEXIA DE LA GRANVILLE**, (19 juin), f., alezan - BSO +4 (0,38)
par QUERLYBET HERO (BE) (sbs) - Yvelines,
S.A.R.L. ELEVAGE DE LA GRANVILLE
- 2022 Sans renseignement de BY CEIRA D'ICK

OTAWAN DE LA CENSE (sfa) noipan 2002

- ÉLEVÉE DANS LA MANCHE - M. JACQUES MISTELI
- par HERMES D'AUTHIEUX (ac) et IMAGE DE LA CENSE (sfa)
par VERDI (sfa) et NATIVE II (sfa) par AMOUR DU BOIS (sfa)
ISO 133 (16) **BSO** +7 (0,59) - Mise à la reproduction en 2018
- 2021 **LORD RIVIERE**, (21 mai), m., bai f. - BSO +15 (0,29)
par FALKO DE HUS - Charente-Maritime,
S.C.E.A. MYRIAM ET BRUNO RIVIERE

OTCREAM BERENCE (sfa) alezan 2002

- ÉLEVÉE DANS LA MANCHE - M. JEAN-CLAUDE BERARD
- par LE TOT DE SEMILLY (sfa) et ICECREAM DUVERIE (sfa)
par CALYPSO D'HERBIERS (sfa) et ROSE PREMIERE (ps)
par LELIO (ps)
ISO 118 (08) **JSO** 4 **BSO** +7 (0,66) - Mise à la reproduction en 2008
- 2011 BABYDOLLCREAM BERENCE, f. - ISO 126 (21) BSO +13 (0,60)
par MESSIRE ARDENT (sfa)
- 2012 COOLCREAM BERENCE, f. -
ISO 133 (20) BSO +16 (0,60) BCC +8 (0,28) BDR +1 (0,30)
par KANNAN (NL) (kwpn)
- 2015 FLASHTENDER BERENCE, m. - ISO 114 (21) BSO +13 (0,57)
par MONTENDER (NL) (kwpn) - Etalon
- 2021 **LIBELLULE BERENCE**, (3 juin), f., noipan - BSO +15 (0,31)
par EXPRESS DE HUS - Manche, M. JEAN-CLAUDE BERARD

- 2022 Sans renseignement de MYLORD CARTHAGO (sfa)

OTESS (sfa) bai f. 2002 ÉLEVÉE DANS L'ALLIER -
Mme FRANCOISE THENARD

- par HAWKER'S NEWS (IE) (ps) et TESS DE FREHEL (sfa)
par ICE LIGHT et KOURSEUL (sfa) par BLEU D'ESPOIRS (sfa)
Mise à la reproduction en 2006
- 2008 UN QUACK (aacr), h. - IDR 125 (15) BDR +1 (0,59)
par QUACK (*aa*)
- 2021 **LUMIERE DES PRES**, (2 mars), f., bai par EL STAR SEMILLY -
Manche, Mme NOLWENN HENRARD

OTSU (sfb) alezan 2002 ÉLEVÉE DANS L'OISE - G.A.E.C. AGRICAT

- par ALFA D'ELLE (sfa) et KEOPSE (sfb) par BOUTON D'OR IV (sfa)
et DIOUNE DE MONTCEAU (sfb) par NELFO DU MESNIL (sfa)
ISO 136 (12) **BSO** +5 (0,58) - Mise à la reproduction en 2018
- 2021 **LALA DU VANDA**, (14 avril), m., alezan -
BSO +14 (0,39) BCC +5 (0,25) par MYLORD CARTHAGO (sfa) -
Calvados, S.A.R.L. LA CROIX ST-ANTOINE

OTTAWANE SEMILLY (sfa) alezan 2002

- ÉLEVÉE DANS LA MANCHE - M. RICHARD LEVALLOIS
- par EYKEN DES FONTENIS (sfa) et ANAIS DU TOT (sfa)
par LE TOT DE SEMILLY (sfa) et LADY DE BRECEY (sfa)
par STARTER (sfa)
ISO 147 (13) **JSO** 5 **BSO** +12 (0,66) - Mise à la reproduction en 2007
- 2008 UTAWA DES SELENIDES (sfa), h. -
ISO 124 (18) **JSO** 4 **BSO** +17 (0,61)
par DIAMANT DE SEMILLY (sfa)
- 2021 **LUN'R SELENIDES**, (16 mai), m., bai - BSO +17 (0,30)
par GOOD PLEASURE SEMILLY - Vendée,
S.C.E.A. LES SELENIDES

OUADIA DE LUX (ar) gris 2008 ÉLEVÉE EN ARDECHE -

- G.A.E.C. DE LICHIERES
- par QHERAM MARINE (ar) et DENEbola (ar)
par MARZOUC (NL) (ar) et TOUALAT (ar) par PERSIK (SU) (ar)
Mise à la reproduction en 2019 - Morte en 2021
- 2020 **KOSMOS ANGEL AC**, (24 juin), m., gris par FALKO DE HUS -
Haute-Marne, Mme ALEXANDRA JOURDAIN

OUBLIEZ PAS (sfa) noipan 2002 ÉLEVÉE DANS LA CREUSE -

- S.A. BAYARD, Mme PATRICIA BARDON PLANCHAT et M. PATRICE PLANCHAT
par VONDEEN (sfa) et DESTINEE DE L'ORNE (sfa)
par MILOU DE SUBLIGNY (sfa) et LEGENDE DU COCHET (sfa)
par Foudre de Guerre (sfa)
Mise à la reproduction en 2009
- 2021 **LAMBADA DE HAUVILLE**, (11 mai), f., alezan - BSO +2 (0,30)
par BALTHAZAR VAN DE ROSHOEVE (BE) (bwp) - Eure,
M. BENOIT MORISSE

OUJDA DE VATMO (sfa) bai 2002 ÉLEVÉE DANS LA SARTHE -

- Mme VERONIQUE CAPO
- par ELAN DE LA COUR (sfa) et BRETILLIERE par CALLIO (ps)
et MAROUTIERE par MIDNIGHT SUN (ps)
ISO 103 (12) - Mise à la reproduction en 2005
- 2021 **LUANG DE VATMO**, (25 avril), f., bai - BCC +2 (0,23)
par OPIUM DE TALMA (sfa) - Sarthe, Mme VERONIQUE CAPO
- 2022 Sans renseignement de LUCCIANNO (sfa)

OUEST DES FONTAINES bai 2002 ÉLEVÉE DANS L'ORNE -

- M. AART ALBERTS
- par JUMPY DES FONTAINES (fsf)
et LIONNE DES FONTAINES (NL) (oes)
par HAUTAIN FONTAINES (sfb) et NOBLESSE Z (DE) (han)
par NIGHT FEVER DU DON (sfa)
ISO 143 (12) **BSO** +8 (0,60) - Mise à la reproduction en 2015
- 2021 **LE POT DEMIEL D'ERMAC**, (15 avril), m., bai - BSO +9 (0,26)
par GRANDORADO TN (NL) (kwpn) - Sarthe, M. ERIC LE GREL
- 2022 Sans renseignement de CASHPAID J ET F (DE) (holst)

OUH LA MERVEILLES (sfa) alezan 2002 ÉLEVÉE DANS LE LOT -

- Mme KARINE CADOUX
- par ELAN DE LA COUR (sfa) et KLINE HERONNIERE (sfa)
par ROYAL FEU (sfa) et BETTY DU MARAIS (sfa)
par GRAND VENEUR (sfa)
ISO 137 (12) **BSO** +11 (0,62) - Mise à la reproduction en 2014
- 2021 **LULLABY SHERKHAN**, (24 mars), f., bai -
BSO +16 (0,40) BCC +4 (0,21)
par QCLASSIC BOIS MARGOT (sfb) - Seine-et-Marne,
Mme CLEMENCE HIPEAU, M. OLIVIER SALEMI
- 2022 Sans renseignement de ARMITAGES BOY (DE) (old)

OUIOUI DE CERISY (sfa) bai 2002 ÉLEVÉE DANS LA MANCHE -

- Mme FRANCOISE VINCENT et M. EUGENE VINCENT
- par QUICK STAR (sfa) et GABILL DE CERISY (sfa)
par BILL DE BAUGY (sfa) et PACOTILLE II (sfa) par NIGHTSHADE (ps)

ISO 137 (10) BSO +14 (0,64) - Mise à la reproduction en 2013

2015 **FIRST DU MURGER**, m. - ISO 133 (21) BSO +23 (0,51)
par KANNAN (NL) (kwpn)

2021 LOVEOUI DU MURGER, (30 avril), m., bai - BSO +7 (0,33)
par CARTOON Z (BE) (z) - Savoie, Mme HELENE MICHELLIER

2022 Sans renseignement de CARTOON Z (BE) (z)

OULALA DES HAYETTES (sfa) bai 2002 ÉLEVÉE DANS L'EURE - HAR. DES HAYETTES

par NIGHT FEVER DU DON (sfa)
et DYNAMIET V D KOUDEN BORN (BE) (bwp)
par FLEURI DU MANOIR (sfa) et PETRA UT (se) par UT FATA (sfa)
Mise à la reproduction en 2004

2021 LOTHAIRE DE GARDEL, (4 avril), m., bai - BSO +6 (0,35)
par VIVALDI DU SEIGNEUR (BE) (sbs) - Jura,
Mme EVREMONDE DE SAINT ALARY

OULANOVA DES MALAIS (sfa) bai f. 2002

ÉLEVÉE DANS LA MANCHE - M. TANCREDE DUMONT et
Mme DOMINIQUE DUMONT

par FLIPPER D'ELLE (sfa) et BOZNIKA DES MALAIS (sfa)
par KOUGLOF II (sfa) et KADIEVKA (sfa) par URIEL (sfa)

ISO 140 (09) JSO 6 BSO +13 (0,62) - Mise à la reproduction en 2012

2021 L ECLAIR D ESTIVE, (28 mai), m., bai f. -
BSO +16 (0,39) BCC +4 (0,20) par NERVOSO (sfa) - Manche,
M. DENIS BARRE

2022 Sans renseignement de MYLORD CARTHAGO (sfa)

OUR STAR (sfa) bai 2002 ÉLEVÉE DANS LE CALVADOS -
M. FRANCOIS MESLIN

par QUICK STAR (sfa) et VEGAS QUEEN (sfa) par BENROY (GB) (ps)
et LAS VEGAS IV (sfa) par FAIR PLAY III (sfa)

BSO +9 (0,51) - Mise à la reproduction en 2008

2015 **FEE DES HERMINES**, f. - ISO 137 (21) BSO +18 (0,54)
par ELDORADO DE HUS (NL) (kwpn)

2021 LADY DES AULNEAUX, (29 avril), f., bai -
BSO +14 (0,37) BCC +13 (0,21) par DIARADO (DE) (holst) -
Ardennes, M. BERNARD COROLLER

OUTREMER (sfa) bai 2002 ÉLEVÉE EN MEURTHE-ET-MOSELLE -

Mlle ELISE HAAS

par MR BLUE (NL) (kwpn) et FEDINE DU MELCENEY (sfa)
par HIDALGO DE RIOU (sfa) et IMPALA A (sfa) par AMARPOUR (ps)

BSO +10 (0,57) - Mise à la reproduction en 2005

2009 **DEEP BLUE** (sbs), f. - ISO 132 (18) BSO +10 (0,58)
par ALIBI DE LAUBRY (DE) (holst)

2011 **BLUE DIAMANT**, h. -
ISO 132 (18) BSO +22 (0,58) BCC +9 (0,27)
par DIAMANT DE SEMILLY (sfa)

2012 **CANNANBLUE**, m. -
ISO 123 (18) BSO +12 (0,58) BCC +11 (0,26)
par KANNAN (NL) (kwpn)

2015 **FOLLOW ME DU ROCMET**, m. -
ISO 122 (21) BSO +16 (0,56) BCC +6 (0,22) BDR +3 (0,27)
par CONTENDRO (DE) (holst)

2021 LADY BLUE DU ROCMET, (13 mai), f., bai - BSO +12 (0,30)
par CORNET'S PRINZ (DE) (westf) - Meurthe-et-Moselle,
S.C.E.A. ECURIE DU ROCMET

2022 Sans renseignement de EL BARONE 111 Z (BE) (z)

OVATION D'OPAL (sfa) bai 2002 ÉLEVÉE DANS LE PAS-DE-CALAIS -
M. CHRISTIAN MASSON, M. GAUTHIER MASSON et M. MAXENCE MASSON

par QUICK STAR (sfa) et DIVINE D'OPAL (sfa)
par TENOR DE LA COUR (sfa) et QUECERA DE BER (sfa)
par KOUGLOF II (sfa)

ISO 107 (07) BSO +8 (0,61) - Mise à la reproduction en 2012

2013 **DIVINE HOPE**, f. - ISO 137 (20) BSO +16 (0,59)
par KANNAN (NL) (kwpn)

2014 **ELENA HOPE**, f. - ISO 141 (21) BSO +17 (0,59) BCC +5 (0,26)
par KANNAN (NL) (kwpn)

2021 LARRY LOU HOPE, (12 mai), f., al fon - BSO +14 (0,38)
par TANGELO VAN DE ZUUTHOEVE (BE) (bwp) - Pas-de-Calais,
Mme MELANIE LANOY

OVATION DU PRIEL (sfa) bai 2002 ÉLEVÉE EN SEINE-MARITIME -
E.A.R.L. DU PRIEL

par ILLICO DE BATILLY (sfa) et EGLANTINE ARDENTE (sfa)
par TYPE D'ELLE (sfa) et NOUVELLE ARDENTE (sfa) par URIEL (sfa)
Mise à la reproduction en 2006

2008 **UXANE DU PRIEL** (sfa), f. - ISO 143 (14) JSO 6 BSO +8 (0,59)
par PAR IXE (sfa)

2021 LONA DE SAND, (21 mars), f., bai - BSO +1 (0,21)
par ARGENTO (GB) (aes) - Ariège,
Mme CLAIRE SAFFON PERES

2022 Sans renseignement de ARGENTO (GB) (aes)

OVATION DU REVERDY (sfa) alezan 2002

ÉLEVÉE DANS LA MANCHE - S.A.S. HARAS DU REVERDY et M. PATRICK DANIS
par QUIDAM DE REVEL (sfa) et FULL OF CLASS (*aa*)
par FULL OF STARS (GB) (ps) et CACHUELLA (*aa*)
par FLEURY III (*aa*)

ISO 144 (15) BSO +5 (0,62) - Mise à la reproduction en 2020

2021 LEXINGTON VINGT SEPT, (22 mai), m., alezan -
BSO +13 (0,37) par UNTOUCHABLE (NL) (kwpn) - Loiret,
M. VALENTIN FUZEAU

2022 Sans renseignement de GREATSTAR EMBET TILIA (pfs)

OVER SPEED DU PLESSIS (sfb) bai 2002

ÉLEVÉE DANS LE CALVADOS - M. ANDRE CHENU et Mme ANNICK CHENU
par KANNAN (NL) (kwpn) et RAPIDE DU PLESSIS (sfa)
par BRILLOSO (sfa) et BOURREE (sfa) par NICKEL (*aa*)

ISO 135 (08) JSO 6 BSO +16 (0,67) - Mise à la reproduction en 2009

2011 **BE EXPRESS**, m. - ISO 107 (16) BSO +16 (0,52)
par ORIENT EXPRESS (sfa) - Etalon

2012 **CALL ME EXPRESS**, f. - ISO 140 (19) BSO +26 (0,58)
par ORIENT EXPRESS (sfa)

2014 **ESTRELLADA**, f. - ISO 126 (20) BSO +23 (0,56)
par CARINJO (DE) (holst)

2022 Naissance déclarée (19 janvier), f. BSO +21 (0,32)
par SILVER DEUX DE VIRTON - Calvados,
S.A.R.L. HARAS DES COUDRETTES

OVERNICE DE MESCAM (sfa) bai 2002

ÉLEVÉE DANS LE FINISTERE - M. PATRICK RABOT et M. FRANCOIS NIGER

par DOLLAR DU MURIER (sfa) et EDELWEISS MESCAM (sfa)
par QUINIOU (sfa) et SOLINE (sfa) par DIABLEUR (sfa)

ISO 132 (08) BSO +4 (0,66) - Mise à la reproduction en 2005

2021 LAGUNE DE QUELENNEC, (13 octobre), f., alezan -
BSO +15 (0,41) BCC +8 (0,25) par MYLORD CARTHAGO (sfa) -
Finistère, E.A.R.L. LE BERRE

2022 Sans renseignement de NERVOSO (sfa)

O'VIVE DE BRENNE (sfa) bai 2002 ÉLEVÉE DANS L'INDRE -

Mme CARINE VAN INGEN et M. PAUL MARECHAL

par HAPPY VERGOIGNAN (aa) et COMEDIE DE BRENNE (sfa)
par O MALLEY (sfa) et UNELYS DE BRENNE (sfa) par RUSHY (ps)

IDR 104 (14) - Mise à la reproduction en 2017

2021 LYSISTRATA DE BRENNE, (29 mars), f., bai
par CHER EPOUX - Indre, Mme CATHERINE DUMAS

2022 Vide de FANDSY (*aa*)

O'WHITNEY (sfa) alezan 2002 ÉLEVÉE DANS LA MANCHE -

M. PATRICK GOURDIN

par NARCOS II (sfa) et APPLYSIA WHITNEY (sfa) par JABAD (sfa)
et SONATE DE VALETTE (sfa) par LIVAROT (sfa)

BSO +4 (0,51) - Mise à la reproduction en 2006

2015 **FENDI D'O**, m. - ISO 133 (21) BSO +15 (0,56)
par NARTAGO (sfa)

2019 JASE DE ROQUELINE, (1 juillet), f., alezan -
BSO +14 (0,38) BCC +5 (0,27) par MYLORD CARTHAGO (sfa) -
Calvados, M. PATRICK LALONDE

OXALIS DE BANARGE (sfa) bai 2002

ÉLEVÉE DANS LE LOT-ET-GARONNE - M. REMI BONNET et
Mme ISABELLE BONNET

par DOLLAR DU MESNIL (sfa) et EBONITE D'OR (sfa)
par SIBEAU DU BOURG (sfa) et PEPITE D'OR (sfa)
par COSTE GARDE (ps)

ISO 117 (16) - Mise à la reproduction en 2018

2021 LOBELIA DE BANARGE, (31 mai), f., bai
par ASTI SPUMANTE (DE) (old) - Lot-et-Garonne,
M. REMI BONNET, Mme ISABELLE BONNET

OXANA DE LA GRANGE (sfa) bai 2002

ÉLEVÉE EN SEINE-MARITIME - M. MICHEL THIEBAUT

par FAR WEST DE BAUGY (sfa) et PHYSALIS DE THURIN (sfa)
par STARTER (sfa) et ROUSCAILLEUSE (ps) par FLORIN (ps)

ISO 117 (06) - Mise à la reproduction en 2020

2021 LE REVE DE LA GRANGE, (24 avril), m., bai f. - BSO +4 (0,29)
par FAHRENHEIT DE VAINS - Seine-Maritime,
M. MICHEL THIEBAUT

2022 Sans renseignement de I AM SEMILLY

OXFORD OF CLASS (sfa) alezan 2002

ÉLEVÉE DANS LES YVELINES - M. PATRICK DANIS

par PALADIN DES IFS (sfa) et QUASSILITA par LAUDANUM (ps)
et ELISA (sfa) par NOROIT (*aa*)

ISO 107 (10) BSO +1 (0,61) - Mise à la reproduction en 2011

2019 JUST A QUEEN D'OHL, (11 mars), f., alezan - BSO +11 (0,39)
par BALOU DU ROUET (DE) (old) - Orne,
Mme LAETITIA JULLIARD, M. HARRY TCHEHREHGOCHA,
M. OMID TCHEHREHGOCHA

OXIA DES LINIERES

(sfa) bai 2002 ÉLEVÉE DANS LE NORD -

M. PASCAL LE COMTE et Mme FRANCE DAVAINÉ LE COMTE

par OBJET D'ART (sfa) et VANNA (sfa) par LE TOT DE SEMILLY (sfa) et ORPHEE DE PERRON (*ac*) par NYMBIO (GB) (ps)

ISO 122 (14) - Mise à la reproduction en 2016

2021 LIBERTY LA COQUELINE, (15 mai), f., alezan - BSO +9 (0,39)

par QCLASSIC BOIS MARGOT (sfb) - Pas-de-Calais,

M. ANTOINE LEBLANC

OXYGENE FRACE

(sfb) bai 2002 ÉLEVÉE DANS L'YONNE -

M. PATRICK FROMONOT et Mme SANDRINE NECIOLLI

par QUICK STAR (sfa) et CALINE D'HELBY (sfa)

par RUBENS D'HELBY (sfa) et SEX APPEAL II (sfa) par POT D'OR (ps)

BSO +7 (0,44) - Mise à la reproduction en 2009

2021 LAFAYETTE EPDJ, (3 juin), m., baicé - BSO +12 (0,28)

par QUEL HOMME DE HUS (DE) (holst) - Ardennes,

Dr. Vét. SEBASTIEN JEANMART

OZALEE DARK

(sfa) bai 2002 ÉLEVÉE EN INDRE-ET-LOIRE -

M. CLAUDE GRANDJEAN

par JALEO DU DEFHEY (sfa) et CLIO DE BELAIR (sfa)

par FORT GRANDCHAMP (sfa) et LINDA DE GIVROUX

par SKYBOLT (ps)

ISO 133 (10) **JSO 6** - Mise à la reproduction en 2013**2021 LADEMOISELLE CAPUCINE**, (31 mai), f., baimel -

BSO +1 (0,37) par CRUSADOR (DE) (holst) - Oise,

S.A.R.L. HARAS DE CAPUCINE, Mme OPHELIE COURTOIS,

M. MAXIMILIEN MICROPOULOS

OZANNA D'ARTOIRE

(sfa) bai f. 2002 ÉLEVÉE DANS LA MANCHE -

M. JEROME DELAHAYE

par VONDEEN (sfa) et DELHY DU COUR (sfa)

par MUGUET DU MANOIR (sfa) et NATURELLE II (sfa) par URIEL (sfa)

Mise à la reproduction en 2007

2021 LOLLIPOP D'EMS, (8 mai), f., alezan - BSO +4 (0,27)

par CANTO (DE) (holst) - Creuse, M. EMMANUEL QUITTET

OZO DE MOULINET

(sfa) alezan 2002 ÉLEVÉE DANS LA MANCHE -

Mme ELISABETH DEBOCK

par ROSIRE (sfa) et DOZO DE LA HORSE (sfa) par LAEKEN (sfa)

et OZO DE LA CRASNE (sfa) par BRIGHT CUPID (ps)

ISO 135 (12) **BSO +8** (0,62) - Mise à la reproduction en 2016**2021 LOUP DE ST ELOI**, (24 juillet), m., bai - BSO +11 (0,25)

par CONTE BELLINI (DE) (westf) - Eure,

E.A.R.L. HARAS DE SAINT ELOI

OZONE DES FORETS

(sfa) alezan 2002

ÉLEVÉE DANS LA MANCHE - M. FABRICE PARIS et M. GUY PARIS

par DANDY DU PLAPE (sfa) et FAVONE (sfa) par NARCOS II (sfa)

et LIAMONE (sfa) par POPOF (ps)

ISO 120 (08) **JSO 4 BSO +6** (0,59) - Mise à la reproduction en 2017**2021 LANDZIA DU PUIS**, (7 mai), f., alezan - BSO +11 (0,38)

par ANDIAMO SEMILLY - Maine-et-Loire, Mme LEA DORIS

2022 Sans renseignement de QUEL HOMME DE HUS (DE) (holst)

PACALIS DU TOSTAL

(sfa) gris 2003

ÉLEVÉE DANS LE MORBIHAN - Mme GENEVIEVE TEULIER

par GOLD DE BECOURT (sfa) et ORIENT AMLAH (ar)

par JEDIVI (ES) (ar) et EL SHAAD (ar) par EL SHAM (ar)

ISO 112 (09) **ICC 112** (09) - Mise à la reproduction en 2006**2021 LANNISTER DES HUNIERS**, (21 mai), m., baimel -

BSO +7 (0,27) par HORNET DES GRANGES - Morbihan,

M. GLENN TISSIER

PACIFIC SUNRISE (DE)

(ps) bai 2005 ÉLEVÉE EN ALLEMAGNE -

ADGB tome 37 - STIFTUNG GESTUT FAHRHOF

par BLACK SAM BELLAMY (IE) (ps) et PACIFIC BLUE (DE) (ps)

par BLUEBIRD (US) (ps) et PROVACATRICE (US) (ps)

par IRISH RIVER (ps)

Mise à la reproduction en 2009

2021 LILICOEUR DE L'ISLE, (31 mai), f., bai f.

par ROCK'N ROLL SEMILLY (sfa) - Manche,

M. BERENGER BEDHOMME

2022 Sans renseignement de FAHRENHEIT DE VAINS

PADAME

(sfb) bai 2003 ÉLEVÉE DANS LA MANCHE -

M. THIERRY LESERVOISIER et Mme ANNIE LESERVOISIER

par QUIDAM DE REVEL (sfa) et BLONDE MONDAINE (sfa)

par STARTER (sfa) et MADEMOISELLE V (sfa) par NANKIN (sfa)

Mise à la reproduction en 2005

2007 TAMARIZA DU VERCOL (sfa), f. -

ISO 120 (12) **JSO 5 BSO +13** (0,56)

par DIAMANT DE SEMILLY (sfa)

2011 BALOUDAME D'AUVILLE, f. - ISO 121 (18) BSO +10 (0,58)

par BALOUBET DU ROUET (sfa)

2021 LOUPIOTE D'AUVILLE, (20 juin), f., bai - BSO +4 (0,23)

par BUSH VD HEFFINCK (BE) (bwp) - Manche,

M. THIERRY LESERVOISIER, Mme ANNIE LESERVOISIER

2022 Sans renseignement de CYANN D'IVRAIE

PAEA DES ILES

(sfa) alezan 2003 ÉLEVÉE DANS LA MANCHE -

Mme LAURE ISABELLE FEDI

par DESIR DU CHATEAU (sfa) et DEBORA DE L'ORNEL (sfa)

par SI TU VIENS (sfa) et VENDETTA DU BREUIL (sfa)

par MEILLERS (sfa)

ISO 116 (14) - Mise à la reproduction en 2015

2021 LE SULTAN DES ILES, (3 mai), m., alezan - BSO +12 (0,37)

par CANDY DE NANTUEL - Ardennes,

Mme LAURE ISABELLE FEDI

2022 Sans renseignement de MYLORD CARTHAGO (sfa)

PAELESTRA

(sfa) bai 2003 ÉLEVÉE DANS L'INDRE -

M. FRANCOIS LOUET

par ROSEAU D'OR (*aa*) et CARMEN DU BREUIL (sfa)

par NUMIDOR PLATIERE (sfa) et LAURE DE FORESTIL (sfa)

par LE FRIMAS (*aa*)

Mise à la reproduction en 2018

2019 JIMAGINE DE CHEMEE, (8 mai), m., noipan

par MASTER VAN DE HELLE (BE) (sbs) - Indre,

M. FRANCOIS LOUET

2020 KOURAGE DE CHEMEE, (22 mai), m., bai

par BALTHAZAR VAN DE ROSHOEVE (BE) (bwp) - Indre,

M. FRANCOIS LOUET

2022 Sans renseignement de MONTBAZILLAC DU LIN (DE) (drpon)

PAELLE DE BANALOU

(sfa) alezan 2003

ÉLEVÉE DANS LE MORBIHAN - Mme MARIE-LOUISE BERNARD

par DOLLAR DU MURIER (sfa) et QUAELE DE BANALOU (sfa)

par TANAEL (sfa) et ARGINE (sfa) par NANKIN (sfa)

ISO 108 (11) **BSO +2** (0,61) - Mise à la reproduction en 2012

2013 DOUNA DE BESQUELEN, f. - ISO 135 (19) BSO +13 (0,58)

par URLEVENT DU BARY (sfb)

2021 LOUNA DE FLABENN, (15 juin), f., al fon - BSO +11 (0,38)

par TANGELO VAN DE ZUUTHOEVE (BE) (bwp) - Finistère,

M. DENIS LE GUEN

2022 Sans renseignement de CONTENDRO (DE) (holst)

PAGAILLE D'AZIF

(sfa) bai f. 2003 ÉLEVÉE DANS LE CALVADOS -

M. GREGOIRE DUPREZ

par LE TOT DE SEMILLY (sfa) et FLANELLE DE LISORS (sfa)

par ATTILA III (IT) (sfa) et OPHELIE DU MANOIR (sfa)

par POT D'OR (ps)

Mise à la reproduction en 2005

2021 LITUANIE MANAZIF, (16 mai), f., bai - BSO +4 (0,27)

par HOKKAIDO DE MENJO - Manche,

M. DAVID DELAJARRAUD, M. GREGOIRE DUPREZ

2022 Sans renseignement de HOKKAIDO DE MENJO

PAGAILLE D'HENOVIS

(sfa) bai 2003 ÉLEVÉE DANS LA MANCHE -

M. GREGORY DEGOUET

par CAUCALIS (sfa) et DOUCE DE BACTOT (sfa) par NANTOUNG (sfa)

et IRENEE (sfa) par CALMAR DU PONCEL (sfa)

Mise à la reproduction en 2008

2021 LAGUERTA O'BURET, (18 juin), f., bai - BSO +8 (0,24)

par DOLLAR DU ROUET - Manche, Mme VIRGINIE PACARY

PAILLOTE DE RAMPAN

(sfa) bai 2003

ÉLEVÉE DANS LA MANCHE - S.N.C. SAVARY

par COL CANTO (sfa) et JACEE DE RAMPAN (sfa)

par TRICOLERE II (sfa) et A LA UNE (sfa) par LIEU DE RAMPAN (sfa)

ISO 126 (08) **JSO 5 BSO +4** (0,62) - Mise à la reproduction en 2009

2011 BRINDILLE DE LYR, f. - ISO 123 (21) BSO +12 (0,59)

par QUILVARO DE LYR (sfa)

2021 LINOTTE DE LYR, (28 juin), f., bai f. - BSO +7 (0,38)

par QUILVARO DE LYR (sfa) - Côte-d'Or,

E.A.R.L. MOUTRILLE ET FILS

2022 Sans renseignement de QUILVARO DE LYR (sfa)

PALADINE DU DELTA

(aa) bai 2003 ÉLEVÉE EN GIRONDE -

M. JEAN-MICHEL VILLETORTE (FILS)

par QUERCUS DU MAURY (aa) et ROSY ROSELLA (aa)

par LORD KLING (aa) et GRAZIELLA (aa) par RIO NEGRO (aa)

Mise à la reproduction en 2019

2021 LATINA DE LA ROSETTE, (2 mai), f., bai f.

par NAHDINSO D'AIX - Gironde, Mme NATHALIE DERIS

PALANTINE

(sfa) alezan 2003 ÉLEVÉE DANS LA MANCHE -

M. JACQUES FERON et Mme MARIE-JEANNE FERON

par NARCOS II (sfa) et HAUTURIERE (sfa)

par CALYPSO DE MOYON (sfa) et QUERETY (sfa) par INCITATUS (sfa)

BSO +1 (0,51) - Mise à la reproduction en 2007

- 2008 UNALIBERTY (sfa), f. - ISO 130 (15) JSO 5 BSO +6 (0,58)
par PEZETAS DU ROUET (sfa)
- 2013 DOW JONES BRUCE, m. - ISO 120 (19) BSO +6 (0,57)
par PEZETAS DU ROUET (sfa)
- 2021 LOOK AT ME BRUCE**, (20 mai), m., alezan - BSO +12 (0,26)
par FALKO DE HUS - Manche, M. JOSEPH HAUTOBOIS DEBRIX

PALATIAL D'ARCELIÈRE (sfa) palom 2003

- ÉLEVÉE EN SAONE-ET-LOIRE - M. ETIENNE RAQUIN
par BONHOMME II (sfa) et IROISE BLONDE (sfa)
par AUROIS DU CHATEAU (sfa) et QU'UNE PERLEBLONDE (sfb)
par ACROBATE (sfa)
- ISO 113 (07) JSO 4** - Mise à la reproduction en 2009
- 2010 AGLAE DE BACON, f. - ISO 125 (16) BSO +10 (0,61)
par CALVARO (DE) (holst)
- 2013 DUNE DE BACON, f. - ISO 122 (20) BSO +9 (0,59)
par WINNINGMOOD VD ARENBERG (BE) (bwp)
- 2015 FANTASIA DE BACON, f. -
ISO 126 (21) BSO +14 (0,55) BCC +2 (0,20)
par IOLISCO DE QUINHON (sfa)
- 2021 LUNA ROSE**, (14 juin), f., alezan - BSO +9 (0,39)
par TANGELO VAN DE ZUUTHOEVE (BE) (bwp) - Val-d'Oise,
Mme CAROLINE DIAZ
- 2022 Sans renseignement de TANGELO VAN DE ZUUTHOEVE (BE)
(bwp)

PALAWANE DE SULLY (sfa) al bru 2003

- ÉLEVÉE DANS LE CALVADOS - Mme NELLY DENOLLE
par ROSIRE (sfa) et HIPPIE CHERIE (sfa) par NARCOS II (sfa)
et WELL DONE GIRL (US) (ps) par KEY TO THE MINT (US) (ps)
- ISO 168 (13) JSO 6 BSO +13 (0,65)** - Mise à la reproduction en 2009
- 2021 L HERITIERE DELA DAME**, (16 mai), f., al bru -
BSO +17 (0,40) par QLASSIC BOIS MARGOT (sfb) - Calvados,
M. SAMUEL LEPAGNEUL
- 2022 Sans renseignement de PEGASE VAN'T RUYTERS HOF (BE)
(bwp)

PALENA DE LABUTTE (sfa) bai 2003

- ÉLEVÉE EN LOIRE-ATLANTIQUE - M. GUY DAVID
par ECHO DES FORETS II (sfa) et BUTTERFLY PLAT
par PORT ETIENNE (ps) et ORISSA V (sfa) par DRAPEAU ROUGE (ps)
- ISO 107 (09)** - Mise à la reproduction en 2010
- 2018 IKRANS DE CAMALI, m. par CANDY DE NANTUEL - Etalon
- 2021 LAPSUS NR**, (26 avril), m., bai
par TAQUIN DE L'EXTASE (sfa) - Somme,
M. NICOLAS ROSIAUX
- 2022 Sans renseignement de TENAREZE (aa)

PALESCA DU THELLE (sfa) bai 2003 ÉLEVÉE DANS L'OISE -

- Mme ELYANE MASSELIN
par QREDO DE PAULSTRA (sfa) et GAGLIA DU THELLE (sfa)
par VOLCAN ROUGE (sfa) et JOLIE D'AUMONT (fsf)
par NEZ DE CUIR (*aa*)
- ISO 102 (08)** - Mise à la reproduction en 2014
- 2021 LEWIS NALLIERE**, (31 mai), m., alezan
par LIMBO (NL) (kwpn) - Saône-et-Loire,
Mme AMELIE PUGEAUT
- 2022 Vide de DARKHORSE BRIMBELLES

PALISKA ST JEAN (sfa) bai 2003 ÉLEVÉE DANS LA MANCHE -

- M. BERNARD LEGRAND et Mme MADELEINE LEGRAND
par PAPILLON ROUGE (sfa) et KALISTEE D'ELNON (sfa)
par ROX DE LA TOUCHE (sfa) et OPALÉ PIERREVILLE (sfa)
par IN CHALA A (sfa)
- BSO +2 (0,53)** - Mise à la reproduction en 2006
- 2011 BASTIA DU RASTEOU, f. - ISO 133 (21) BSO +14 (0,59)
par L'ARC DE TRIOMPHE (DE) (old)
- 2021 LUDIK ST JEAN**, (31 mai), m., bai - BSO +15 (0,29)
par ATOME DES ETISSES - Orne,
Mme MADELEINE LEGRAND, Mme CORNELIE FREBOURG
- 2022 Sans renseignement de HANLEY DKS

PALM BEACH DU PITRAY (sfa) alezan 2003

- ÉLEVÉE DANS L'ORNE - M. ROLAND WORMS
par DIAMANT DE SEMILLY (sfa) et DOLY DE VESQUERIE (sfa)
par SOCRATE DE CHIVRE (sfa) et ULMAIRE D'VESQUERI (sfa)
par POT D'OR (ps)
- ISO 138 (11) BSO +13 (0,63)** - Mise à la reproduction en 2006 -
Morte en 2021
- 2021 LOLLIPOP DU PITRAY**, (17 avril), f., gris - BSO +9 (0,36)
par DIABEAU (BE) (bwp) - Loiret, Mme ARMELLE DE NOTER

PALMA DES FLANDRES (sfb) bai 2003 ÉLEVÉE DANS LE NORD -

- Dr. Vét. JEROEN LISSENS
par CENTO (DE) (holst)
et UNE DE REVEVAN HET MOLENE (BE) (bwp)
par NABAB DE REVE (BE) (sbs)
et MELODIE DE LA FERME ROSE (bwp) par SKIPPY II (sfa)

- ISO 127 (08) JSO 5 BSO +12 (0,62)** - Mise à la reproduction en 2008
- 2012 CRACK BOOM DES ANGES, h. - ISO 135 (21) BSO +17 (0,60)
par NORTON D'EOLE (sfa)
- 2020 KASALL DES ANGES**, (18 mai), m., al cui - BSO +18 (0,39)
par CASALL (DE) (holst) - Nord, E.A.R.L. HARAS DES ANGES

PALME DE BARBEREAU (sfa) bai 2003

- ÉLEVÉE DANS LE LOIRET - M. PIERRE DEFRANCE
par SARASTRO (ac) et CARINA III (sfa) par CHAMBERLIN (ps)
et OSTENDE III (sfa) par TIGRE ROUGE (sfa)
- ISO 114 (12) ICC 140 (11) JCC 6 BCC +13 (0,40)** -
Mise à la reproduction en 2015 - Morte en 2021
- 2021 LITTLE PALM BARBEREAU**, (6 mai), f., bai - BCC +5 (0,24)
par FOLAMOUR DU BOIS (sfa) - Loiret, M. PIERRE DEFRANCE

PALME DE MOYON (sfa) bai 2003 ÉLEVÉE DANS LA MANCHE -

- M. ALAIN JANVIER
par BARBARIAN (sfa) et SHIVA DE MOYON (sfa) par JALISCO B (sfa)
et CAMERA (sfa) par RANTZAU (ps)
- Mise à la reproduction en 2008
- 2009 VOLUPTÉ DE BELIARD, f. - ISO 121 (16) BSO +6 (0,60)
par COROFINO (DE) (holst)
- 2013 DARMAGNAC DE BELIARD, h. -
ISO 108 (17) BSO +7 (0,56) ICC 151 (21) BCC +27 (0,37)
par CANTURO (DE) (holst)
- 2014 ETOILE DE BELIARD, f. -
ISO 105 (18) BSO +10 (0,55) ICC 158 (20) BCC +33 (0,38)
par UPSILON (aa)
- 2016 GIOIA FOR FLY, f. -
ISO 122 (21) BSO +12 (0,53) ICC 107 (20) BCC +21 (0,35)
par UPSILON (aa)
- 2021 LALO D'ARGANCE**, (13 mai), m., bai - BSO +11 (0,37)
par EMERALD VAN'T RUYTERS HOF (BE) (bwp) -
Charente-Maritime, S.C. HARAS DU PERE
- 2022 Sans renseignement de GRANDORADO TN (NL) (kwpn)
Sans renseignement de CHACON BLUE (DE) (meckl)
Sans renseignement de CHACON BLUE (DE) (meckl)
Sans renseignement de CHACON BLUE (DE) (meckl)

PALME DU LANDEY (sfa) bai 2003 ÉLEVÉE DANS LE CALVADOS -

- S.C.E.A. LE LANDEY
par FLIPPER D'ELLE (sfa) et EDELWEIS DU LANDEY (sfa)
par SOCRATE DE CHIVRE (sfa) et DJERBA (sfa) par OLIFANT (sfa)
- ISO 118 (07) JSO 4 BSO +10 (0,63)** - Mise à la reproduction en 2007
- 2008 URTIMACK DES ABBAYES (sfb), h. -
ISO 153 (17) JSO 5 BSO +19 (0,61)
par L'ARC DE TRIOMPHE (DE) (old)
- 2009 VALMACK DES ABBAYES, h. -
ISO 145 (15) JSO 6 BSO +19 (0,59) BCC +9 (0,29)
par L'ARC DE TRIOMPHE (DE) (old)
- 2015 FARZACK DES ABBAYES, m. - ISO 123 (19) BSO +18 (0,52)
par MONTENDER (NL) (kwpn) - Etalon
- 2021 LAYENESS**, (27 mars), f., bai - BSO +10 (0,27)
par GRANDORADO TN (NL) (kwpn) - Manche,
M. JEAN-YVES GARDIN

PALMERA MAIL (sfa) bai 2003 ÉLEVÉE DANS L'ORNE -

- M. BERNARD PIERRE LE COURTOIS, M. SERGE LOHIER et
S.C.E.A. DU ROCHELL
par FERGAR MAIL (sfa) et EMBRYA MAIL (sfa)
par DIGNE ESPOIR (sfa) et NIGHTY FONTAINE
par DARK TIGER (US) (ps)
- Mise à la reproduction en 2006
- 2007 TIFFANY MAIL (sfa), f. - ISO 133 (16) BSO +10 (0,62)
par QUIDAM DE REVEL (sfa)
- 2008 UPPSALA MAIL (sfa), f. -
ISO 131 (13) JSO 5 BSO +12 (0,59) BCC +8 (0,27)
par DIAMANT DE SEMILLY (sfa)
- 2021 LIVERPOOL DLR**, (29 mars), m., bai cl - BSO +8 (0,29)
par DELSTAR MAIL - Vendée, M. ANTHONY HERBRETEAU
- 2022 Sans renseignement de MELISSAS SYDNEY (NL) (kwpn)

PALMYRE DE BREUZE (sfa) alezan 2003 ÉLEVÉE DANS LE NORD -

- M. JEAN-ROGER BOSSUT
par NARCOS II (sfa) et DUNDEE (sfa) par DIABLEUR (sfa)
et INGRID (sfa) par BARIGOULE (*aa*)
- Mise à la reproduction en 2019
- 2021 LUTECE D'OZ**, (30 juin), f., alezan par SAIGON ROUGE (sfb) -
Orne, Mme SUSAN WILLIAMS

PALOMA DE RHUYS alezan 2003 ÉLEVÉE DANS LE MORBIHAN -

- M. EDGARD LE SOMMER
par QUINIOU (sfa) et HAZELLE DE RHUYS (sfa)
par VAS Y DONC LONGANE (sfa) et KAMA DE KERANGUEN (sfa)
par TIGRE ROUGE (sfa)
- Mise à la reproduction en 2008

- 2021 LADY DE KERHUIPPE**, (15 avril), f., bai - BSO +13 (0,34) BCC +12 (0,26) par KANNAN (NL) (kwpn) - Morbihan, M. PATRICK DERRIAN FRABOULET
LASTAR DE KERHUIPPE, (18 avril), f., alzmel - BSO +14 (0,34) BCC +13 (0,25) par MYLORD CARTHAGO (sfa) - Morbihan, M. PATRICK DERRIAN FRABOULET
 2022 Sans renseignement de QCLASSIC BOIS MARGOT (sfb)
 Sans renseignement de QCLASSIC BOIS MARGOT (sfb)

- PALOMA DU TALUS** (sfa) bai 2003 ÉLEVÉE DANS LA MANCHE - M. JACQUES LE BOEDEC et Mme CATHERINE LE BOEDEC
 par QUIDAM DE REVEL (sfa) et IDOLE DU TALUS (sfa)
 par NARCOS II (sfa) et CARLA D'INCOVILLE (sfa) par QUINIOU (sfa)
ISO 121 (07) JSO 4 BSO +9 (0,60) - Mise à la reproduction en 2009
 2010 ALOMA DE GRANDCAMP, f. - ISO 138 (17) JSO 6 BSO +23 (0,60)
 par MYLORD CARTHAGO (sfa)
2019 JACCUSE DE FERRAND, (22 juin), f., bai f. - BSO +15 (0,39) BCC +2 (0,21)
 par QCLASSIC BOIS MARGOT (sfb) - Gironde, S.C.E.A. L'ELEVAGE BORDELAIS, M. LOIC CHEDHOMME
2021 LIBERTE DE FERRAND, (4 août), f., bai cl - BSO +11 (0,35)
 par COOPER VD HEFFINCK (DE) (holst) - Gironde, S.C.E.A. L'ELEVAGE BORDELAIS
 2022 Sans renseignement de CONTE BELLINI (DE) (westf)

- PALOMA D'YMONVILLE** (sfa) alezan 2003
 ÉLEVÉE EN SEINE-MARITIME - M. DOMINIQUE PERIER
 par CALOUBET DU ROUET (sfa) et KALMIA DE COSNIERE (sfa)
 par SI TU VIENS (sfa) et VABELLA II (sfa) par STARTER (sfa)
 Mise à la reproduction en 2009
 2011 BAMBINO D'ASSEMONT, m. - ISO 143 (17) BSO +6 (0,56)
 par QUINTUS LS LA SILLA (MX) (oes)
2021 LALOMA DE LA DOIRE, (28 mars), f., alezan - BSO +7 (0,29)
 par CHROME D'IVRAIE (aa) - Cantal, Mme MELISSA DUPONT
 2022 Sans renseignement de FANCY DE KERGANE

- PALOMA GESMERAY** (sfa) bai 2003 ÉLEVÉE EN ILLE-ET-VILAINE - Mme NICOLE POLLET et M. CLAUDE POLLET
 par QUICK STAR (sfa) et BAGHEERA GESMERAYE (sfa)
 par I LOVE YOU (sfa) et LA RIRETTE (sfa) par FAIR PLAY III (sfa)
ISO 112 (08) BSO +10 (0,65) - Mise à la reproduction en 2010
 2011 BANGKOK GESMERAY, h. - ISO 123 (17) BSO +12 (0,60)
 par TINKA'S BOY (NL) (kwpn)
 2012 CHANEL GESMERAY, f. - ISO 127 (19) BSO +16 (0,57)
 par HERMES GESMERAY (sfa)
2021 LITTLE BIG MAN THOM, (2 juin), m., bai - BSO +11 (0,41) BCC +1 (0,24) par JARNAC (sfa) - Dordogne, G.A.E.C. ELEVAGE THOM
 2022 Sans renseignement de OGRION DES CHAMPS (sfa)

- PALOMA HOY** (sfa) baimel 2003 ÉLEVÉE EN COTE-D'OR - M. FRANCOIS LEVY
 par CENTO (DE) (holst) et ECLAT DE RIRE II (sfa)
 par QUIDAM DE REVEL (sfa) et POM DU NORMANVILLE (sfa)
 par KAYACK (sfa)
ISO 104 (09) BSO +5 (0,58) - Mise à la reproduction en 2006
2021 LASCA D'LNC, (27 avril), f., bai - BSO +10 (0,31)
 par IRON MAN VD PADENBORRE (BE) (bwp) - Loire-Atlantique, Mme HELENE COURCEL
 2022 Sans renseignement de CORLOU (DE) (old)

- PALOMBRE DE SEMILLY** (sfa) bai 2003
 ÉLEVÉE DANS LA MANCHE - M. JULES MESNILDREY
 par QUICK STAR (sfa) et ALESIA DE SEMILLY (sfa)
 par DOUBLE ESPOIR (sfa) et GEOLE (sfa) par NANKIN (sfa)
ISO 124 (10) BSO +6 (0,65) - Mise à la reproduction en 2006
 2012 CAYENNE DE LUPPY, f. - ISO 130 (21) BSO +16 (0,60)
 par KASHMIR VANT SCHUTTERSCHO (BE) (sbs)
2021 LA QUICA DE LUPPY, (4 juin), m., bai - BSO +11 (0,37)
 par BISQUET BALOU C VD MISPEL (DE) (rhdl) - Moselle, Mme CHARLOTTE ASTAHOFF
 2022 Sans renseignement de MYLORD CARTHAGO (sfa)

- PALUDINE DU TIYI** (sfa) al bru 2003
 ÉLEVÉE DANS LES PYRENEES-ATLANTIQUES - M. LAURENT LACAZETTE
 par EL PASO PLATIERE (sfa) et DAME D'URIELLE
 par PRINCE IG'OR (aa) et ROSE D'URIELLE (sfa) par UNICOL'OR (aa)
ISO 115 (15) - Mise à la reproduction en 2020
2021 LERRO HINE BY LULU, (16 avril), f., alezan - BSO +9 (0,30)
 par COCKTAIL DE TALMA - Pyrénées-Atlantiques, Mme MARIE-SYLVIE CONGUES BOURGADE

- PAM DE BACON** rouan 2003 ÉLEVÉE EN GIRONDE - E.A.R.L. CHATEAU BACON
 par PARCO (BE) (bwp) et FLAMME DE BACON (aa)
 par VLAN DE VERGOIGNAN (aa) et PANAME (aa) par IAGO C (aa)

- ISO 138 (12) JSO 5 BSO +9 (0,64)** - Mise à la reproduction en 2013
 2014 EXTRA PAM, f. - ISO 127 (20) BSO +17 (0,59)
 par KANNAN (NL) (kwpn)
2021 LORD PAM, (30 mars), m., bai - BSO +16 (0,41) BCC +10 (0,25)
 par MYLORD CARTHAGO (sfa) - Lot-et-Garonne, Mme ANNE LAURE VERRI FAU, M. JEAN-LUC FAU
 2022 Sans renseignement de BY CEIRA D'ICK

- PAMELA DE JAF** (sfa) bai f. 2003 ÉLEVÉE DANS LE PAS-DE-CALAIS - M. JEAN FASQUEL
 par QUITO DE BAUSSY (sfa) et SISTER II (sfa)
 par JETON DE THURIN (sfa) et ORANE DU DETROIT (tf)
 par QUATT CENT TROIS (tf)
ISO 137 (15) JSO 5 BSO +6 (0,60) - Mise à la reproduction en 2017
2021 LUCIUS DE POT, (22 juillet), m., bai f. - BSO +11 (0,31)
 par TOPINAMBOUR (NL) (kwpn) - Pas-de-Calais, M. SEBASTIEN BRENEL

- PAMELA LANDAISE** (sfa) bai 2003 ÉLEVÉE DANS LA MANCHE - M. GUY ROGER et Mme ELIANE ROGER
 par FIRST DE LAUNAY (sfa) et VALENCIA LANDAISE (sfa)
 par POT D'OR (ps) et REINE LANDAISE (sfa)
 par GRAND VENEUR (sfa)
BSO +4 (0,55) - Mise à la reproduction en 2006
 2013 DERBY LANDAIS, h. - ISO 139 (19) BSO +17 (0,58)
 par OGRION DES CHAMPS (sfa)
2021 LIBELLULE LANDAISE, (22 mars), f., alezan - BSO +10 (0,28)
 par FOREVER YELLOW - Manche, G.A.E.C. ROGER
 2022 Sans renseignement de HAPPY DAY D'ISCLA

- PAMINA AR PARK** (sfa) alezan 2003 ÉLEVÉE DANS LE FINISTERE - S.C.E.A. HARAS DE DOUR AR PARK
 par DAMIRO L (NL) (kwpn) et IRIS AR PARK (sfa)
 par ARPEGE PIERREVILLE (sfa) et SPONTANEE (sfa)
 par MUGUET DU MANOIR (sfa)
ISO 105 (08) BSO +5 (0,52) - Mise à la reproduction en 2019
2021 LANAWYN LILI, (2 juillet), f., alezan - BSO +13 (0,37)
 par QCLASSIC BOIS MARGOT (sfb) - Sarthe, Dr. Vét. ALIX GRANDCHAMP DES RAUX

- PAMINA DU VANDA** (sfb) bai 2003 ÉLEVÉE DANS LE CALVADOS - S.A.R.L. CLIPPER DIFFUSION
 par QUICK STAR (sfa) et LUVANDA (NL) (kwpn)
 par GENTLEMAN (kwpn) et GUVANDA (se) par ULSTER (se)
ISO 150 (10) JSO 6 BSO +19 (0,69) - Mise à la reproduction en 2010
 2012 CUICK OF PAM DU VANDA, m. - ISO 124 (17) BSO +20 (0,60)
 par DIAMANT DE SEMILLY (sfa)
 2013 DAY OF PAM DU VANDA, f. - ISO 140 (20) BSO +27 (0,60) BCC +5 (0,26)
 par DIAMANT DE SEMILLY (sfa)
 2016 GEGE OF PAM DU VANDA, m. - ISO 120 (21) BSO +20 (0,53) BCC +2 (0,22) BDR +5 (0,25)
 par CONTENDRO (DE) (holst)
2021 LULU OF PAM DU VANDA, (10 mars), m., alezan - BSO +21 (0,42) BCC +8 (0,25) par MYLORD CARTHAGO (sfa) - Calvados, Mme JUSTINE BERTRAND
 2022 Sans renseignement de CONTENDRO (DE) (holst)

- PAMPA DE CARTIGNY** (sfa) alezan 2003
 ÉLEVÉE DANS LE CALVADOS - M. BERTRAND PIGNOLET
 par J'AI L'ESPOIR D'ELLE (sfa) et BRUME DE LA BOULAY (sfa)
 par GRAND VENEUR (sfa) et SANDRA D'AURORE (sfa)
 par FLORISSANT (sfa)
ISO 107 (08) - Mise à la reproduction en 2018
2021 LADIVA D'OR LIN, (25 mars), f., alezan - BSO +5 (0,28)
 par GENTLEMAN D'ELLE - Manche, S.A.S. SODACOM
 2022 Sans renseignement de ARMITAGES BOY (DE) (old)

- PAMPA DE GERDI** (sfa) alezan 2003 ÉLEVÉE DANS LE MORBIHAN - M. GERARD LE FOURNOUR
 par VICOMTE DE LA LOGE (sfa) et KILIA DE GERDI (sfa)
 par ARPEGE PIERREVILLE (sfa) et RIANNS (sfa) par KISSOVO (sfa)
ISO 149 (16) JSO 6 BSO +12 (0,60) - Mise à la reproduction en 2019
2021 LEO DE GERDI, (26 juillet), m., baicer - BSO +13 (0,24)
 par CONTE BELLINI (DE) (westf) - Morbihan, M. GERARD LE FOURNOUR, M. DIDIER HELLEC
 2022 Sans renseignement de HARDROCK Z (z)

- PAMPA DE LA VIOLLE** (sfa) alezan 2003
 ÉLEVÉE DANS LES VOSGES - M. HUGUES BONVALOT
 par ELAN DE LA COUR (sfa) et SAUGE DU BANNEY (sfa)
 par URIEL (sfa) et FLORE DE L'ERDRE (sfa) par POPOF (ps)
ISO 131 (09) JSO 6 BSO +14 (0,66) - Mise à la reproduction en 2010
 2012 CRAZY GIRL DES LOTUS, f. - ISO 138 (18) BSO +18 (0,60)
 par TINKA'S BOY (NL) (kwpn)

- 2014 ESPRIT DES LOTUS, m. -
ISO 137 (20) BSO +17 (0,59) BCC +5 (0,29)
par L'ARC DE TRIOMPHE (DE) (old)
- 2015 FRENCH KISS DES LOTUS, m. -
ISO 130 (21) BSO +12 (0,57) BCC +7 (0,24)
par ORLANDO (BE) (bwp)
- 2021 **LONDON BOY DES LOTUS**, (26 juin), m., bai - BSO +11 (0,28)
par GRANDORADO TN (NL) (kwpn) - Meurthe-et-Moselle,
Mme STEPHANIE ALEXANDRE

PAMPA DU TOURNIER bai 2003 ÉLEVÉE DANS LE RHONE -
Mme MARIA AESCHLIMANN

- par EL PASO PLATIERE (sfa) et SAVANE DU TOURNIER (sfa)
par DIAMANT (sfa) et COLOMBE D'OR II (tf) par KRISTIAN D'OR (tf)
Mise à la reproduction en 2017
- 2021 **LENGAI J**, (14 juillet), m., bai - BSO +4 (0,24)
par VERBOIS DES MONCEAUX - Rhône, Mme ZINA KUGLER

PAMPA SEMILLY (sfa) gris 2003 ÉLEVÉE DANS LA MANCHE -
M. RICHARD LEVALLOIS

- par PARCO (BE) (bwp) et GITANE DE SEMILLY (sfa)
par ULIOR DES ISLES (sfa) et ORBELL ROSE (sfa)
par ST BRENDAN (GB) (ps)
- ISO 114 (09) - Mise à la reproduction en 2011
- 2012 CARPACHIO DE LA FIERE, m. - ISO 121 (17) BSO +10 (0,59)
par DIAMANT DE SEMILLY (sfa)
- 2021 **LOKY**, (10 mars), m., bai f. -
BSO +7 (0,39) BCC +10 (0,20) BDR +1 (0,24)
par DIARADO (DE) (holst) - Orne, M. THIERRY GLAIS

PANACHE D'ARCHONFOSSE (LU) (sl) bai 2009 -
SCSL numéro -712479983 - ELEVAGE D'ARCHONFOSSE

- par PALOUBET DU CHATEAU (sbs) et RINEKE (kwpn)
par HIGHLINE (kwpn) et INEKE (kwpn) par SCHALKHAAR (oes)
- ISO 103 (18) - Mise à la reproduction en 2020
- 2021 **LANCELOT DU M'ADON**, (29 mai), m., bai
par HALESSIO DU LINON - Vosges,
E.A.R.L. DE LA BRASSERIE
- 2022 Sans renseignement de ROTTERDAM DE MUZE (BE) (bwp)

PANAMA DE TUS (sfa) alezan 2003

- ÉLEVÉE EN CHARENTE-MARITIME - M. PHILIPPE PERTUS
- par NARCOS II (sfa) et DIANE DE TALMONT (sfa) par PAMPHILE (sfa)
et CORINNE (sfa) par POPOF (ps)
- ISO 110 (10) - Mise à la reproduction en 2013
- 2021 **LINOTTE DE TUS**, (6 mai), f., bai - BSO +7 (0,32)
par ULYPSO DE TUS (sfa) - Charente-Maritime,
M. PHILIPPE PERTUS
- 2022 Sans renseignement de CONTENDRO (DE) (holst)

PANAMERA RY DE SEPTON (BE) (bwp) bai f. 2015 - BWP -
SPRL VAL DE SOMME

- par DEL PIERO P B (bwp) et DAZEUSIE (oes)
par C INDOCTRO (DE) (holst) et DIANA (bwp)
par ZEUS EX GORDIOS (sfa)
- Mise à la reproduction en 2020
- 2021 **LOUMPA DOLBIA**, (13 avril), f., bai - BSO +11 (0,28)
par QUILVARO DE LYR (sfa) - Var, Mme MAGALI SENEQUIER
- 2022 Sans renseignement de PRINCE BLUE (sfa)

PANTHERA (sfa) bai 2003 ÉLEVÉE DANS LES ARDENNES -
M. FRANCOIS PELAMATTI

- par VOLTAIRE (DE) (han) et METALLICA (sfa)
par LE TOT DE SEMILLY (sfa) et COPACABANA II (sfa)
par JALISCO B (sfa)
- ISO 114 (08) BSO +4 (0,64) - Mise à la reproduction en 2005
- 2006 SHAKIRA IN LIVE (sfa), f. - ISO 130 (14) JSO 5 BSO +7 (0,59)
par GLADIUS (sfa)
- 2021 **LENNY IN LIVE**, (9 juin), f., bai - BSO +10 (0,25)
par CONTE BELLINI (DE) (westf) - Ardennes,
M. FRANCIS GENTIL, M. FRANCOIS PELAMATTI
- 2022 Sans renseignement de CONTE BELLINI (DE) (westf)

PANTHERE D'AMAURY (sfa) bai 2003

- ÉLEVÉE DANS LE FINISTÈRE - Mme SOPHIE TROMEUR
- par QUIDAM DE REVEL (sfa) et FILLE D'ESPOIR (sfa)
par PLEIN D'ESPOIR IV (sfa) et ORANGE DE NORVILLE (sfa)
par ET HOP (aa)
- ISO 133 (15) BSO +3 (0,62) - Mise à la reproduction en 2006
- 2021 **LOUSTIC DE QUELLENNEC**, (4 août), m., bai - BSO +7 (0,36)
par ONASIXE (sfa) - Finistère, E.A.R.L. LE BERRE

PANYASIS (sfa) bai 2003 ÉLEVÉE EN VENDEE -

- S.C.E.A. ELEVAGE DE LA GRANDE RENAUDIÈRE
- par QUICK STAR (sfa) et TCHERNAIA (sfa) par MAZARIN V (sfa)
et URFA F (sfa) par SACAROLE (IE) (ps)
- ISO 116 (07) BSO +10 (0,52) - Mise à la reproduction en 2009

- 2021 **LOLY STAR DE TILAU**, (9 juin), f., bai - BSO +8 (0,38)
par IDEAL DE LA LOGE (sfa) - Bas-Rhin, Mme TINA AREKION

PAOLA DE THEYSSAMY (sfa) bai 2003 ÉLEVÉE DANS L'ORNE -
M. MARC DELAROCQUE

- par EGALOU MAIL (sfa) et VERSION LATINE (sfa)
par LAMA DES LANDES (sfa) et AURORE B (sfa) par NOE (ps)
- ISO 117 (08) - Mise à la reproduction en 2020
- 2021 **LUMOS DES CHAIRRIERES**, (28 juin), m., bai - BSO +4 (0,36)
par CARTIER VD HEFFINCK (DE) (holst) - Indre-et-Loire,
M. GERARD ITIER
- 2022 Sans renseignement de BEST OF OPUS DEI Z (BE) (z)

PAOLA V (DE) (holst) bai 2000 - HV - Mme CAROLINE ALBRECHT

- par CORIANO (DE) (holst) et DALIDA I (holst) par LEUTHEN II (holst)
et THARINA (se) par CANTARES (holst)
- BSO +5 (0,42) - Mise à la reproduction en 2019
- 2006 CANTARO (DE) (holst), h. - ISO 135 (14) BSO +11 (0,57)
par CALATO (DE) (holst)
- 2020 **KRISTINA VD**, (15 août), f., baimel - BSO +13 (0,33)
par UNTOUCHABLE (NL) (kwpn) - Ain,
M. FREDERIC MERIGOUX
- 2021 **LORD VD**, (26 août), m., bai - BSO +13 (0,32)
par UNTOUCHABLE (NL) (kwpn) - Ain,
Mme MATHILDE VERGUIN

PAPAGENA BREYCOURT (sfa) noir 2003

- ÉLEVÉE DANS LA MANCHE - G.A.E.C. DE BREYCOURT
- par NARCOS II (sfa) et DIVA BREYCOURT (sfa) par MALATESTA (sfa)
et IROISE B (sfa) par TANAEEL (sfa)
- ISO 103 (14) - Mise à la reproduction en 2009
- 2021 **LUIGI ST MARTIN**, (6 juin), m., bai - BSO +4 (0,31)
par CORNET'S PRINZ (DE) (westf) - Meurthe-et-Moselle,
Mme CATHERINE ROULLEAU
- 2022 Sans renseignement de CANTURANO (DE) (holst)

PAPARAZZA (DE) (westf) bai 2003 ÉLEVÉE EN ALLEMAGNE -

- WESTF numéro 411726503 - M. HEINER ROHMANN
- par PROMINENZ (westf) et APARTE (westf) par APART (westf)
et RIH (westf) par ROMULUS I (westf)
- ISO 102 (15) - Mise à la reproduction en 2020
- 2021 **LADYBELLE DU GOVET**, (7 mai), f., bai -
BSO +1 (0,36) BCC +12 (0,23) BDR +5 (0,25)
par JAGUAR MAIL (sfa) - Morbihan, Mme ANNE NICOLAS,
M. DANIEL DUGON

PAPAYE DE PLANCHETTE (sfa) gris 2003

- ÉLEVÉE DANS LA SARTHE - M. PHILIPPE HUBERSON et
M. MAURICE HUBERSON
- par ISWANN BELLONNIÈRE (sfa) et ARMEL II (sfa)
par LE BEAULIEU (sfa) et NATHALIE CROISETES (tf)
par FEU DU MARAIS (tf)
- Mise à la reproduction en 2006
- 2021 **LITCHI PLANCHETTE**, (23 avril), m., gr fon
par VAUBAN DE STE HERMELLE (BE) (sbs) - Sarthe,
M. PHILIPPE HUBERSON, M. MAURICE HUBERSON
- 2022 Sans renseignement de EXQUIS DE VIZY

PAPAYE DOUCE DE L'IF (sfa) bai f. 2003

- ÉLEVÉE DANS LA MANCHE - Mme CHANTAL BERGMANN
- par HURLEVENT DE BREKA (sfa) et ILLONKA DE L'IF (sfa)
par IN CHALA A (sfa) et LIBIDO DE L'IF (sfa) par LARGNY (ps)
- ISO 101 (09) - Mise à la reproduction en 2019
- 2021 **L'AME DE L'IF**, (6 juin), f., bai f. - BSO +7 (0,31)
par UPSILLON D'ELLE (sfa) - Manche,
M. FRANCOIS BOURDIER

PAPERMOON MARGOT (sfa) alezan 2003

- ÉLEVÉE DANS LA LOIRE - M. JEROME JOLY
- par FETICHE DU PAS (sfa) et COCO CHANNEL TREFL (sfa)
par QUIDAM DE REVEL (sfa) et LADY DE COUVRIGNY (sfa)
par BELPHEGOR IV (sfa)
- ISO 124 (09) BSO +9 (0,62) - Mise à la reproduction en 2010
- 2012 CELTIC MARGOT, h. - ISO 121 (21) BSO +13 (0,60)
par L'ARC DE TRIOMPHE (DE) (old)
- 2021 **LIBERTY MARGOT**, (5 mai), f., alezan -
BSO +16 (0,40) BCC +6 (0,26) par MYLORD CARTHAGO (sfa) -
Loire, M. JEROME JOLY

PAPILLOTE D'ELLE (sfa) alezan 2003 ÉLEVÉE DANS LA MANCHE -
M. ALEXIS PIGNOLET et Mme MADELEINE PIGNOLET

- par RICHEBOURG (BE) (bwp) et FINE ETOILE D'ELLE (sfa)
par NARCOS II (sfa) et UNE ETOILE D'ELLE (sfa) par JALISCO B (sfa)
- ISO 116 (12) BSO +3 (0,63) - Mise à la reproduction en 2007
- 2008 UPSILON DE FLORANGE (sfa), h. - ISO 124 (19) BSO +16 (0,61)
par DIAMANT DE SEMILLY (sfa)

- 2021 LOUARN DE BAVALAN**, (16 mai), f., bai - BSO +8 (0,25)
par CONTE BELLINI (DE) (westf) - Morbihan,
E.A.R.L. DE BAVALAN
- 2022 Sans renseignement de QCLASSIC BOIS MARGOT (sfb)

PAPILLOTE DU CHATEAU (sfa) bai f. 2003

ÉLEVÉE DANS LA MARNE - M. JEAN-BAPTISTE FOURCART
par EL PASO PLATIERE (sfa) et AXELLE DU CHATEAU (sfa)
par NOSTRA DU SEREIN (sfa) et MIKA DU BREUIL (sfa)
par COR DE CHASSE (sfa)

Mise à la reproduction en 2016 - Morte en 2021

- 2021 LUIGI DU CHATEAU**, (5 mai), m., bai f.
par CANTO (DE) (holst) - Marne,
M. JEAN-BAPTISTE FOURCART

PAPRIKA DE LESPERANCE bai 2003 ÉLEVÉE DANS LA LOIRE - M. JACQUES LARGERON

par VAS Y DONC LONGANE (sfa) et LAIKA DU FAYARD (sfa)
par FAKIR DES MONTS (sfa) et SAGA SYLVANE (sfa) par GENELE
Mise à la reproduction en 2011

- 2019 JADORDEL'ESPERANCE**, (27 juillet), f., bai
par FETICHE DU PAS (sfa) - Loire, M. JACQUES LARGERON,
Mme SOPHIE DURAND

PAPRIKA DE SOMOSA (ps) bai f. 2003 ÉLEVÉE DANS L'ORNE - M. CYRILLE COTREL LASSAUSAYE et Mme ELODIE LAMBERT

par DISCOVER D'AUTEUIL (ps) et SANDY LILITE (ps)
par SANDHURST PRINCE (IE) (ps) et LILETA (ps) par KALDOUN (ps)
Mise à la reproduction en 2020

- 2021 L VOSO**, (20 avril), m., alezan par NERVOSO (sfa) -
Pas-de-Calais, M. EMMANUEL WILLEKENS,
M. MICKAEL CURTI

PAPRIKA DES LUTHIERS (sfa) bai 2003

ÉLEVÉE DANS LES VOSGES - M. JEAN-FRANCOIS MORIZOT et
M. LOUIS MORIZOT

par QUICK STAR (sfa) et COLOMBE DE SEMILLY (sfa)
par DOUBLE ESPOIR (sfa) et GEOLE (sfa) par NANKIN (sfa)

ISO 122 (08) JSO 5 BSO +9 (0,65) - Mise à la reproduction en 2011

2012 COMETTE DES LUTHIERS, f. - ISO 127 (18) BSO +12 (0,59)
par NABAB DE REVE (BE) (sbs)

- 2017 HARPE DES LUTHIERS**, (12 mars), f., bai - BSO +13 (0,40)
par QUICKLY DE KREISKER (sfa) - Vosges,
M. JEAN-FRANCOIS MORIZOT

2018 INFINI DES LUTHIERS, (25 mai), h., bai -
BSO +15 (0,41) BCC +7 (0,27) par KANNAN (NL) (kwpn) -
Vosges, M. JEAN-FRANCOIS MORIZOT

- 2021 LISTEN DES LUTHIERS**, (26 juin), f., bai - BSO +14 (0,26)
par HARDROCK Z (z) - Vosges, M. JEAN-FRANCOIS MORIZOT

2022 Sans renseignement de CHACON BLUE (DE) (meckl)

PAPRIKA D'INCOVILLE (sfa) bai 2003 ÉLEVÉE DANS LA MANCHE - M. THIERRY DODEMAN

par QUIDAM DE REVEL (sfa) et ELFE D'INCOVILLE (sfa)
par ELF III (sfa) et UTILE D'INCOVILLE (sfa) par KAPOC (sfa)

ISO 130 (09) JSO 5 BSO +10 (0,63) - Mise à la reproduction en 2015

- 2021 LOWI LES VILLAS**, (31 mars), f., bai f. -
BSO +18 (0,41) BCC +5 (0,28)
par DIAMANT DE SEMILLY (sfa) - Oise,
Mme MARION MASSELIN

2022 Sans renseignement de CONTE BELLINI (DE) (westf)

PAPRIKA TITI (sfa) alezan 2003 ÉLEVÉE EN COTE-D'OR - M. CHRISTOPHE PUSSET

par DOLLAR DE SEMILLY (sfa) et ANNA BELLE (aa) par FATA (ar)
et IL ETAIT UNE FOIS II par BRASERO (sfa)

Mise à la reproduction en 2007

- 2021 LEMPIKA DE REVILLE**, (12 mars), f., alezan
par ROY DE LA VALLEE (sfa) - Creuse,
Mme VERENA BOUGEROLLE, S.A.R.L. KELLIS
- 2022 Sans renseignement de ORPHEE DE NANTUEL (sfa)

PAQUA Z (BE) (z) noirpi 2002 - SBZ - Mme HELGA GUISSON

par PERHAPS (bwp) et SHELA (kwpn) par KING (kwpn) et CINDY (se)
par SAMBER (kwpn)

Mise à la reproduction en 2020

- 2021 L'EXTASE D'ORCHIDEA**, (14 juillet), f., gripie
par CORNET'S STERN (DE) (westf) - Lot-et-Garonne,
Mme LUCILE GAGNERAULT

2022 Vide de FLAMBOYANT V MORINDA

PARA SOL (sfa) bai 2003 ÉLEVÉE DANS L'ORNE - Marquise SOLEDAD DE MORATALLA

par ROBIN II Z (DE) (han) et ULINE DU THEILLET (sfa)
par OU VAS TU III (sfa) et PERONNELLE (sfa)

par FURY DE LA CENSE (sfa)

ISO 102 (07) BSO +2 (0,60) - Mise à la reproduction en 2009

- 2021 LEMON BS**, (15 avril), f., bai cl - BSO +7 (0,27)
par CARAMBOLE (holst) - Aube, Mme STEPHANIE SUSS
- 2022 Sans renseignement de JAGUAR MAIL (sfa)

PARCOTE (sfa) gris 2003 ÉLEVÉE DANS L'ORNE - M. MICHEL FRIGOT

par PARCO (BE) (bwp) et HOIRIE DE JUPEAU (sfa)
par QREDO DE PAULSTRA (sfa) et ULINDE DE PAULSTRA (sfa)
par JABAD (sfa)

BSO +1 (0,52) - Mise à la reproduction en 2005

2010 AMELHYA, f. - ISO 124 (15) JSO 5 BSO +6 (0,59)
par TINKA'S BOY (NL) (kwpn)

- 2021 LENNON DUNOIS**, (17 juin), m., bai f. -
BSO +6 (0,38) BCC +5 (0,24) BDR +1 (0,23)
par CANTURO (DE) (holst) - Orne, M. GILBERT HUE

PARIS PREMIERE (sfa) bai 2003 ÉLEVÉE EN HAUTE-VIENNE - Mme BEATRICE DELOUIS

par AIGLON ROUGE (sfa) et NO COMMENT (NL) (kwpn)
par LIBERO H (DE) (holst) et TIME IS MONEY (sfa)

par LORD KLING (aa)

Mise à la reproduction en 2008

- 2021 LYS DES TOONS**, (30 août), m., bai - BSO +1 (0,27)
par FOR FEELING (DE) (han) - Allier, Mme LAURENCE PARIS

PARISIENNE DU LOZON (sfa) bai 2003

ÉLEVÉE DANS LA MANCHE - M. LAURENT VIGNAUD

par QUICK STAR (sfa) et BULLE D'ETOILE (sfa) par STARTER (sfa)
et ETOILE DU JARDIN (sfa) par QUASTOR (sfa)

ISO 124 (12) BSO +8 (0,64) - Mise à la reproduction en 2009

2010 ALMA DU MILON, f. - ISO 130 (16) BSO +14 (0,59)
par VIGO D'ARSOUILLES (BE) (bwp)

- 2021 LAGARDERE DU MILON**, (17 juin), m., bai - BSO +14 (0,30)
par BOOMERANG DU MILON - Eure, E.A.R.L. DU MILON

2022 Sans renseignement de FALKO DE HUS

PARKITA CHABAUDIÈRE (sfa) alezan 2003 ÉLEVÉE DANS L'AIN - Mme MARCELLE GERBET, Mlle ARIELLE GERBET et M. RAPHAEL GERBET

par ROYAL FEU (sfa) et KITA CHABAUDIÈRE (sfa)
par CINQ SOUS II (sfa) et TROTE CHABAUDIÈRES (sfa)

par GOELAND (sfa)

ISO 124 (10) - Mise à la reproduction en 2017

- 2021 LIFE AT THE TOP**, (5 mai), f., bai - BSO +7 (0,24)
par CONTE BELLINI (DE) (westf) - Pas-de-Calais,
M. JEREMIE LAURENT JOYE

PARLAMEME (sfa) alezan 2003 ÉLEVÉE DANS L'OISE - M. OLIVIER JOUANNETEAU et M. DANIEL MILLET

par HAPPY VILLERS (sfa) et UELEME (sfa)
par NELFO DU MESNIL (sfa) et GAZELLE (sfa)

par PONTECOULANT (sfa)

ISO 149 (14) JSO 6 BSO +15 (0,71) - Mise à la reproduction en 2009

2010 ALAMEME, f. - ISO 146 (19) JSO 6 BSO +20 (0,60)
par ARMITAGE (DE) (old)

AU PTTT BONHEUR, h. - ISO 121 (16) BSO +15 (0,60)
par NORMAN PRE NOIR (sfa)

2012 CÉTIDEM, h. - ISO 120 (17) BSO +16 (0,54)
par LADRO DI CUORI DI CA'SAN (IT) (si)

2016 GELAMEME VILLERS, f. - ISO 121 (21) BSO +16 (0,55)
par MALOUBET DE PLEVILLE (sfa)

- 2021 LE ROCKER VILLERS**, (26 avril), m., bai - BSO +16 (0,28)
par HARDROCK Z (z) - Oise, S.N.C. HARAS DE VILLERS

LEDZEP VILLERS, (22 avril), m., bai - BSO +16 (0,28)
par HARDROCK Z (z) - Oise, S.N.C. HARAS DE VILLERS

LITCHI VILLERS, (25 mars), f., al crl - BSO +19 (0,40)
par CANDY DE NANTUEL - Oise, S.N.C. HARAS DE VILLERS

2022 Sans renseignement de BY CEIRA D'ICK
Sans renseignement de BY CEIRA D'ICK

Sans renseignement de BY CEIRA D'ICK

Sans renseignement de CANDY DE NANTUEL

Sans renseignement de CANDY DE NANTUEL

Sans renseignement de CANDY DE NANTUEL

PARME COURCELLE (sfa) bai 2003 ÉLEVÉE EN SAONE-ET-LOIRE - M. YVES CHAUVIN

par ROBIN II Z (DE) (han) et AUZEILLE COURCELLE (sfa)
par URIEL (sfa) et PINOPE DE LA CROIX (sfa) par MERSEBOURG (sfa)

ISO 110 (08) - Mise à la reproduction en 2006

- 2021 LIMONCELLO COURCELLE**, (2 juin), m., alezan -
BSO +8 (0,32) par UNITED SUNHEUP (sfb) - Saône-et-Loire,
M. YVES CHAUVIN

PARODIE DE MAI (sfb) bai 2003 ÉLEVÉE DANS LES YVELINES - M. SYLVAIN MISRAOUI

par NASHVILLE III (sfa) et JORSINAA (NL) (kwpn)
par WELLINGTON (NL) (kwpn) et DORSINAA (NL) (kwpn)

par ARIBAN (ps)

ISO 123 (12) - Mise à la reproduction en 2017

- 2021 LONDON MJ**, (16 mars), m., bai - BSO +5 (0,26)
par GRANDORADO TN (NL) (kwpn) - Yvelines,
M. SYLVAIN MISRAOUI
- 2022 Sans renseignement de GRANDORADO TN (NL) (kwpn)

PARODIE KALONE (aa) alezan 2008

- ÉLEVÉE DANS LE LOT-ET-GARONNE - Mme MAGALI DESSALLES
par L'ESCARFAST (*aa*) et BLAGUE DU MAURY (aa)
par VELOCE DE FAVI (aa) et JASIONE (aa) par SAMUEL (aa)
- ISO 101 (12)** - Mise à la reproduction en 2012
- 2021 LEADERPLEASURE D LANGE**, (30 juin), m., bai - BSO +6 (0,26)
par GOOD PLEASURE SEMILLY - Ain, M. OLIVIER CORBIERE

PARTICULE DE BRENUS (sfa) al crl 2003

- ÉLEVÉE DANS LA MANCHE - M. DAVID DELAJARRAUD et
Dr. Vét. HELENE DELAJARRAUD
- par NARCOS II (sfa) et FIBULE D'AUZAY (sfa)
par LEPRINCE DE THURIN (sfa) et OPERCULE DE LALEU (sfa)
par JABAD (sfa)
- ISO 110 (08)** - Mise à la reproduction en 2006
- 2021 LUCIOLE DE BRENUS**, (28 mai), f., alezan - BSO +11 (0,32)
par BY CEIRA D'ICK - Manche, M. DAVID DELAJARRAUD,
Dr. Vét. HELENE DELAJARRAUD

PARVANA DU TER (sfa) bai 2003 ÉLEVÉE DANS LE MORBIHAN -

- M. CLAUDE BICHET
- par ROBIN Z (DE) (han) et ENORA DU TER (sfa)
par COUNT IVOR (US) (ps) et INTERBELLE (sfa)
par COR DE CHASSE (sfa)
- Mise à la reproduction en 2005 - Morte en 2021
- 2009 VICTOIRE DE RAVEL, f. - ISO 122 (14) BSO +11 (0,56)
par DIAMANT DE SEMILLY (sfa)
- 2018 IN LOVE DE RAVEL**, (9 mai), m., noipan - BSO +8 (0,35)
par CANDY DE NANTUEL - Calvados,
Mme PRISCILLA POTTIER GLASER, M. JEAN-NOEL POTTIER

PAS SI CHIC (sfa) bai 2003 ÉLEVÉE DANS LA MANCHE -

- Mme ASTRID LAVENU
- par GIPSY DE ST MARTIN (sfa) et CHIPIE CHIC (sfa) par HADJ A (aa)
et FINE (sfa) par VAROULO (sfa)
- ISO 146 (09) JSO 6 BSO +7 (0,63)** - Mise à la reproduction en 2013
- 2021 LOULOU CHIC**, (25 mai), m., alezan - BSO +8 (0,23)
par FAUT IL DES 7 VALLONS (BE) (sbs) - Manche,
Mme ASTRID LAVENU

PASADENA DU SAINDO (sfa) alezan 2003

- ÉLEVÉE DANS LE MORBIHAN - M. FABRICE LE LUHERNE
- par ELAN DE LA COUR (sfa) et TANIA DE ST YVI (sfa)
par OURAZ III (sfa) et NAUSICAA D'ELORM (aa) par FONTOY (*aa*)
- ISO 145 (14) BSO +5 (0,61)** - Mise à la reproduction en 2016
- 2021 LEXINGTON DE JEDDE**, (27 mars), m., alezan - BSO +11 (0,40)
par VIGO D'ARSOUILLES (BE) (bwp) - Morbihan,
Mme EMILIE JORDAN, M. RUDY BAURAIN
- 2022 Sans renseignement de EXPRESS DE HUS

PASSION CAEL (sfa) bai 2003 ÉLEVÉE DANS LA MANCHE -

- Mme CAROLINE MARQUET
- par SCHERIF D'ELLE (sfa) et VITAVIE III (sfa)
par LE TOT DE SEMILLY (sfa) et NOUBA DE NEUVE (sfa)
par GRAND YAKA (ps)
- ISO 139 (16) JSO 5 BSO +4 (0,62)** - Mise à la reproduction en 2019 -
Morte en 2021
- 2020 KOOL AND THE GANG**, (30 juin), m., alezan - BSO +11 (0,30)
par ELDORADO D'ELLE - Manche,
Mme CAROLINE MARQUET, Mme ELODIE NAVET

PASSION DE VAINS (sfb) bai 2003 ÉLEVÉE DANS LA MANCHE -

- S.C.E.A. HARAS DU FOUGERAY
- par DIAMANT DE SEMILLY (sfa) et LESULA (NL) (kwpn)
par VOLTAIRE (DE) (han) et HESULA (kwpn)
par JULIO MARINER (GB) (ps)
- ISO 125 (09) BSO +8 (0,65)** - Mise à la reproduction en 2010
- 2013 DERBY D'EPSOM, m. - ISO 122 (17) BSO +6 (0,59)
par EPSOM GESMERAY (sfa)
- 2014 EXTREME PASSION, f. -
ISO 128 (20) BSO +16 (0,59) BCC +16 (0,20)
par CON AIR (DE) (holst)
- 2016 GORDANO, h. - ISO 127 (21) BSO +17 (0,56) BCC +17 (0,22)
par OGANO SITTE (BE) (sbs)
- 2021 LA PASSION**, (12 avril), f., noipan - BSO +10 (0,29)
par SATISFACTION FRH (DE) (han) - Rhône,
E.A.R.L. DOMAINE DES BARRIERES
- 2022 Sans renseignement de FESTIVAL D'ARGOUGES et de SATIS-
FACTION FRH (DE) (han)

PASSION DU LAVOIR (sfa) noipan 2003

- ÉLEVÉE DANS LA MOSELLE - M. JEAN-PHILIPPE PORTE
par C INDOCTRO (DE) (holst) et EMOTION DE LUCELLE (sfa)
par URBAIN DU MONNAI (sfa) et REBECCA ST JEAN (sfa)
par FEND L'AIR (sfa)
- ISO 110 (09)** - Mise à la reproduction en 2010
- 2011 BARITON DU LAVOIR, h. - ISO 121 (18) BSO +5 (0,59)
par RISSOA D'AG (sfb)
- 2013 DICTON DU LAVOIR, m. -
ISO 135 (21) BSO +15 (0,60) BCC +13 (0,27) BDR +1 (0,30)
par KANNAN (NL) (kwpn)
- 2021 LE SON DU LAVOIR**, (19 mai), m., noipan - BSO +12 (0,33)
par BY CEIRA D'ICK - Moselle, Mme MICHELE PORTE

PASSION DU SUYER (sfa) bai 2003 ÉLEVÉE DANS LE RHONE -

- Dr. ROBERT GORD
- par POOR BOY (DE) (rhdl) et QUISMENE (sfa)
par ST BRENDAN (GB) (ps) et ISMENE (sfa) par QUASTOR (sfa)
- Mise à la reproduction en 2008
- 2021 LUCIS DU SUYER**, (29 mars), f., baicer - BSO +2 (0,31)
par COOPER VD HEFFINCK (DE) (holst) - Rhône,
M. LAURENT COLIN, Mme INES COLIN
- 2022 Sans renseignement de COOPER VD HEFFINCK (DE) (holst)

PASSOA DU LERCHENBERG (sfa) bai 2003

- ÉLEVÉE DANS LE BAS-RHIN - S.C.E.A. HARAS DU LERCHENBERG
par CHEENOOK (DE) (holst) et FELISCA DE ROUHET (sfa)
par JALISCO B (sfa) et BEIDA DE ROUHET (sfa)
par DOUBLE ESPOIR (sfa)
- Mise à la reproduction en 2012
- 2021 LUCIFER PF DE BAGATEL**, (10 juillet), m., alezan -
BSO +13 (0,34) BCC +17 (0,24) BDR +1 (0,28)
par MYLORD CARTHAGO (sfa) - Eure-et-Loir,
Mme SANDRINE FERREIRA CHEVOLLEAU

PATCHOULI DU MEIX (sfa) bai 2003 ÉLEVÉE EN SAONE-ET-LOIRE -

- M. JOSEPH CIRACO et Mlle CHRISTINE PERRY
- par ÉQUATEUR DU MEIX (sfa) et RIKITA DU VINNEBUS (sfa)
par COUNT IVOR (US) (ps) et CARMEN DU FIEF (sfa)
par LAURIER ROSE (sfa)
- Mise à la reproduction en 2019
- 2021 LOBELIE MB DE ST ROCH**, (7 avril), f., baicer - BSO +4 (0,30)
par OMAN D'OR (sfa) - Ain, Mme MEGANE BUFFY

PATIENCE DU THEIL (sfa) alezan 2003

- ÉLEVÉE DANS LE CALVADOS - M. ROLAND SENEAL et
Mme MARIE-LOUISE SENEAL
- par FIRST DE LAUNAY (sfa) et JONQUILLE DU THEIL (sfa)
par RIKI DU CHESNAY (sfa) et JAVA DU THEIL (sfa)
par QUINQUET (ps)
- ISO 131 (12) BSO +7 (0,63)** - Mise à la reproduction en 2012
- 2013 DAURA DE CARVILLE, f. - ISO 120 (20) BSO +13 (0,59)
par OPEN UP SEMILLY (sfa)
- 2014 EROS DE CARVILLE, h. - ISO 137 (21) BSO +15 (0,58)
par NIPPON D'ELLE (sfa) - Etalon Mme KARINE HEUDRON
- 2015 FAMA DE CARVILLE, f. - ISO 125 (20) BSO +14 (0,57)
par NIPPON D'ELLE (sfa)
- 2021 LEILA DE CARVILLE**, (30 mars), f., al fon - BSO +13 (0,30)
par ELDORADO D'ELLE - Calvados, M. FRANCOIS COSTIL
- 2022 Sans renseignement de FRINGANT D'ANGE

PATOU CHAMPEIX (sfa) bai 2003 ÉLEVÉE DANS LA CREUSE -

- Mme HELENE HERRMANN
- par CALOUBET DU ROUET (sfa) et HAPPY GIRL II (sfa)
par QUITO DE BAUSSY (sfa) et AUDRINA (sfa)
par GALANT DE LA COUR (sfa)
- ISO 132 (19) BSO +8 (0,62)** - Mise à la reproduction en 2015
- 2021 L'ESPOIR DES MENEAU**, (9 mai), m., al bru -
BSO +15 (0,40) BCC +2 (0,21) par OGRION DES CHAMPS (sfa) -
Gironde, Mme VALERIE COUGUILLE, M. THEO GUYONNET

PATTE DE CRESNAY (sfa) alezan 2003 ÉLEVÉE DANS LA MANCHE -

- M. ROGER FAUCON
- par GRENAT DE GREZ (sfa) et IRLANDE DE CRESNAY (sfa)
par SI TU VIENS (sfa) et VALLEE DE CRESNAYS (sfa)
par FEU SACRE (sfa)
- ISO 140 (13) JSO 6 BSO +10 (0,60)** - Mise à la reproduction en 2018
- 2021 LED ZEP D'ORGANZA**, (18 mai), m., alezan - BSO +12 (0,37)
par ARMITAGES BOY (DE) (old) - Orne,
Mme HELENE KURKDJIAN, M. ANTHONY LANGE,
Mme ANNE KURKDJIAN
- 2022 Sans renseignement de CONTE BELLINI (DE) (westf)

PAUEZIA DE BEAUME (sfa) alezan 2003 ÉLEVÉE DANS LE NORD -

- Mme JANY PETAINE et Mme CORINNE PETIT
- par ARTOS (DE) (han) et CAUDIE DU CHATEAU (sfa)
par LEOPARD DU CASTEL (sfa) et JOLIE B (sfa) par QUITO P II (tf)

ISO 124 (16) - Mise à la reproduction en 2020

2021 LITTLE SUNSHINE, (15 avril), m., bai - BSO +12 (0,32)
par CONNOR (DE) (holst) - Nord, Mme AGATHE CHRETIEN,
M. CHRISTIAN CHRETIEN

PAULA DE ROMAY bai f. 2003 ÉLEVÉE EN SAONE-ET-LOIRE -
M. GERARD GORDAT et M. OLIVIER GORDAT

par LIGHTS OUT (ps) et GERA par TREBROOK (ps) et RIVES
par REASONABLE CHOICE (US) (ps)
Mise à la reproduction en 2010

2021 LILITH DE LA ROC, (20 juin), f., bai f. par NAHDINSO D'AIX -
Pyrénées-Orientales, Mme CAROLINE SOUVIGNET

PAVANE DE LANLORE (aa) bai 2003

ÉLEVÉE DANS LES HAUTES-PYRENEES - Mme ANNE DAFFLON
par VELOCE DE FAVI (aa) et GRAZIALA (aa) par PICK WICK (aa)
et LA ROSEE (aa) par LE MONT ROSE (*aa*)
Mise à la reproduction en 2016

2021 LIMONCELLO DU POUHEY, (10 juin), m., noir
par SUNSHINE DU PHARE (sfa) - Hautes-Pyrénées,
M. ERIC POUHEY, Mme STEPHANIE BONIFACIO

2022 Sans renseignement de PRESTIGE KALONE (aa)

PAVANE MAIL (sfa) bai 2003 ÉLEVÉE DANS L'ORNE -

M. BERNARD PIERRE LE COURTOIS
par FERGAR MAIL (sfa) et JENNA MAIL (sfa)
par ALLIGATOR FONTAINE (sfa) et DIVINA MAIL (sfa)
par GALOUBET A (sfa)

Mise à la reproduction en 2006

2020 KARELLE DORADO TG, (2 avril), f., bai - BSO +10 (0,36)
par ELDORADO VAN DE ZESHOEK (BE) (bwp) - Loire,
M. THOMAS GOUTILLE

2021 LUX IN TENEBRIS MURIA, (22 avril), f., bai - BSO +4 (0,26)
par GRANDORADO TN (NL) (kwpn) - Gard,
E.A.R.L. MAS DE MURIA

2022 Sans renseignement de CONTENDRO (DE) (holst) et de MALITO
DE REVE (BE) (sfa)

PAVIE DE SAUNOIR (sfa) alezan 2003 ÉLEVÉE EN HAUTE-MARNE -
Mme MARGAUX CORROY ROYER

par DIAMAN DE L'ABBAYE (sfa) et TAMIE DE LA CROIX (sfa)
par JOUE DU METZ (sfa) et JAVA DE LA CROIX (sfa)
par MERSEBOURG (sfa)

ISO 116 (11) - Mise à la reproduction en 2014

2021 LOOK D ENFER, (1 mai), m., alezan - BSO +7 (0,31)
par CYANN D'IVRAIE - Yonne, M. YANNICK VILAIN

PAVINIA DE KERGANE (sfa) alezan 2003

ÉLEVÉE DANS LE MORBIHAN - M. LOUIS MENIER
par ELAN DE LA COUR (sfa) et HANDINE DE KERGANE (sfa)
par TOLBIAC DES FORETS (sfa) et GOURGANDINE (tf)
par VERMEER (tf)

ISO 108 (08) BSO +11 (0,65) - Mise à la reproduction en 2005

2007 TENOR DE KERGANE (sfa), h. -
ISO 146 (20) JSO 5 BSO +18 (0,61)
par QUAPRICE BOIMARGOT QUINCY (DE) (holst)

2009 VIOLINE DE KERGANE, f. - ISO 132 (15) JSO 6 BSO +11 (0,60)
par QUINOTO BOIS MARGOT (sfb)

2011 BRYMM DE KERGANE, h. - ISO 129 (18) BSO +6 (0,59)
par OK DU ROZEL (sfa)

2012 CHESCA DE KERGANE, f. -
ISO 145 (19) BSO +19 (0,60) BCC +6 (0,28)
par L'ARC DE TRIOMPHE (DE) (old)

2017 HOGANN DE KERGANE, m. - ISO 121 (21) BSO +12 (0,51)
par SUNDAY DE RIVERLAND (sfb) - Etalon

2021 LEGO DE KERGANE, (5 juin), m., bai -
BSO +16 (0,41) BCC +5 (0,20)
par CLASSIC BOIS MARGOT (sfb) - Morbihan,
S.C.E.A. DE KERGANE

2022 Sans renseignement de CONTE BELLINI (DE) (westf)

PAYDJI DE POURCY (sfb) bai 2003

ÉLEVÉE DANS LES HAUTES-ALPES - Mme STEPHANIE BONY
par DOUBLE D'ELLE (sfa) et CLEMENTINE APOURCY (cs)
par GYVAREQUIN (aa) et PRALINE (oi)

ISO 101 (11) - Mise à la reproduction en 2015

2021 LLANGO DE POURCY, (16 mai), m., bai - BSO +2 (0,37)
par CANTURANO (DE) (holst) - Ardennes,
Mme HELOISE CADART

PAZIENZA (sfa) bai 2003 ÉLEVÉE EN ILLE-ET-VILAINE -

M. BRUNO CHASSAING
par DIAMANT DE SEMILLY (sfa) et AWAY PIERREVILLE (sfa)
par ALME (sfa) et SENTINELLE (sfa) par GRAND VENEUR (sfa)

BSO +14 (0,60) - Mise à la reproduction en 2006
2007 TRATTORIA MASSUERE (sfb), f. - ISO 136 (15) BSO +14 (0,62)
par CASSINI II (DE) (holst)

2008 USCITA MASSUERE (sfa), f. - ISO 127 (14) BSO +10 (0,59)
par NABBUCO (sfa)

2016 GLORIA MASSUERE, f. - ISO 126 (21) BSO +15 (0,51)
par QUALITY TIME (DE) (holst)

2021 LACRIMA MASSUERE, (4 juillet), f., noipan - BSO +16 (0,32)
par UCELLO MASSUERE (sfb) - Ille-et-Vilaine,
M. BRUNO CHASSAING

2022 Sans renseignement de CORNET DU LYS (DE) (westf)

PEANUTS DES PONTONS (sfa) bai f. 2003 ÉLEVÉE EN GIRONDE -
M. GUILLAUME BERMEJO et M. JEAN-CLAUDE VEGGI

par ENFANT DU SARTHE (sfa) et UTP DELAFONTDULOUPE (fsf)
par KING'S SON (IE) (ps) et HINGRID (cs) par ABIDJAN (aa)

ISO 139 (12) BSO +4 (0,59) - Mise à la reproduction en 2017

2021 L'AS DE JO, (22 mai), m., bai - BSO +6 (0,31)
par NAHDINSO D'AIX - Gironde, M. GUILLAUME BERMEJO

2022 Sans renseignement de ULHAN DU TEMPLE

PEANUTS DU FENAUD (sfa) alezan 2003

ÉLEVÉE EN CHARENTE-MARITIME - Mme MARIE-PAULE LOMBARD et
M. JEAN-FRANCOIS COUTENTIN

par UMOUR DU FENAUD (sfa) et STARE DU CHATELIER (sfa)
par KAPOC (sfa) et DIANE DU LOGIS (sfa) par KALABAKA (ps)

ICC 117 (09) - Mise à la reproduction en 2020

2021 LORD DE SAPHIR, (3 mai), m., bai
par TENAROA CAPITELLES (sfa) - Aude,
M. MAXIME SANCHEZ GAILLARD

2022 Sans renseignement de BEST OF OPUS DEI Z (BE) (z)

PEARL AU SEIGNEUR (sfa) noipan 2003

ÉLEVÉE DANS LA CREUSE - M. JEAN BERNARD LACOUTURE

par CORLAND (DE) (holst) et BISTOURI DU MOULIN (sfa)
par QUIRACO (sfa) et SWANSEA DU CRUHET (sfa)
par MAITRE PIERRE (aa)

ISO 141 (14) BSO +1 (0,62) - Mise à la reproduction en 2005

2021 LE MYLORD DU BUALA, (7 juillet), m., noipan -
BSO +12 (0,40) BCC +12 (0,24) par MYLORD CARTHAGO (sfa) -
Hautes-Pyrénées, M. BERNARD FOREST

PEARL D'AMONT (sfa) alezan 2003 ÉLEVÉE EN SAONE-ET-LOIRE -
M. DANIEL GAUTHEY

par HERMES DE REVE (BE) (sfa) et KALINKA D'AMONT (sfa)
par BALOUBET DU ROUET (sfa) et VITAMINE COURCELLE (sfa)
par HUIT DE COEUR (sfa)

BSO +7 (0,44) - Mise à la reproduction en 2010

2014 ENVOLE MOI D'AMONT, h. - ISO 128 (21) BSO +15 (0,51)
par ULTIMO LA BIOLLAZ (sfa)

2021 L'ETOILE DE MANCY, (2 mai), f., bai f. - BSO +4 (0,32)
par ORAME (NL) (kwpn) - Jura,
EXPLOITATION FERME EQUESTRE MANCY

2022 Sans renseignement de ORAME (NL) (kwpn)

PEARL DAVIER (sfa) alezan 2003 ÉLEVÉE EN LOIRE-ATLANTIQUE -
M. ALAIN CLAVIER et Mme ANNE CLAVIER

par ELAN DE LA COUR (sfa) et GAMINE DU DAVIER (sfa)
par PAMPHILE (sfa) et NAIADE DES PINS (sfa)
par SURIOSO DE VER (sfa)

ISO 149 (12) JSO 6 BSO +15 (0,61) - Mise à la reproduction en 2015

2021 LYNRYD SKYNYRD ECC, (15 juin), m., alezan -
BSO +19 (0,34) par PUTCH DES ISLES (sfa) - Loire-Atlantique,
S.C.E.A. ECURIE CYRILLE COMTE

PEARL DE BRUNEL (sfa) bai 2003 ÉLEVÉE DANS LE LOIR-ET-CHER -
Mme SYLVIE BATAILLE

par JEFF D'OR (sfa) et SYNAPSE DE BRUNEL (sfa)
par DYNAMIQUE (sfa) et GREEN DES LOGES (sfa)
par GALOPIN VI (ps)

ISO 112 (14) - Mise à la reproduction en 2015

2016 GRINGO DE BRESME, m. - BSO +6 (0,49)
par CONTENDRO (DE) (holst) - Etalon

2021 LOKI DE BRESME, (21 mai), m., bai -
BSO +8 (0,40) BDR +3 (0,26) par CONTENDRO (DE) (holst) -
Indre-et-Loire, Mme JESSICA BERGER,
M. SEBASTIEN FAYOLLE

2022 Sans renseignement de EIFFEL DE HUS

PEARL DU BANCO (sfa) alezan 2003 ÉLEVÉE DANS L'ORNE -
Mme BENEDICTE BARRIER

par VOLTAIRE (DE) (han) et BRISKA DES MALAIS (sfa)
par MUGUET DU MANOIR (sfa) et FLAMINSISCA (sfa)
par RANTZAU (ps)

Mise à la reproduction en 2006

2021 Naissance déclarée (11 mai), m. BSO +7 (0,38)
par ROCK'N ROLL SEMILLY (sfa) - Yvelines,
M. WILLIAM GEVRESSE, Mme SOLEN GEVRESSE

2022 Sans renseignement de MYLORD CARTHAGO (sfa)

PEGASE GIBAY

(sfa) bai 2003 ÉLEVÉE DANS LA MANCHE - M. JEAN-BERNARD FLEURY

par DRAKKAR DES HUTINS (sfa) et CHOUCHA (sfa)
par SHALIMAN DU THOT (sfa) et HOUPELANDE (sfa)
par FRANCILIUS (ps)

ISO 117 (08) **BSO** +3 (0,60) - Mise à la reproduction en 2009

2021 LATIKA DE LA PATAIRIE, (16 mai), f., alezan - BSO +13 (0,26)
par HAPPY DAY D'ISCLA - Manche, M. HERVE DE JESUS

2022 Sans renseignement de PANAMA TAME (sfa)

PELAGIE DES PRES

(sfa) alezan 2003

ÉLEVÉE DANS LE CALVADOS - Mme ELIANE PATEY

par JUS DES FONTAINES (sfa) et BAMBOU DU MONTMAIN (sfa)
par QUAT'SOUS (sfa) et OLGA DE LA HURIE (sfa) par STARTER (sfa)
Mise à la reproduction en 2005

2021 LAURIO D EGGLEFIN, (7 juin), m., bai - BSO +4 (0,26)
par PRINZ CLINTUS (DE) (holst) - Calvados,
M. ALEXANDRE PATEY

PELUCHE DU FAUBOURG

(sfa) alezan 2003

ÉLEVÉE DANS LA MEUSE - Mme PATRICIA RAPPE

par ARPEGE PIERREVILLE (sfa) et MINUIT DU FAUBOURG (sfa)
par APACHE D'ADRIERS (sfa) et TIFANI III (sfa) par AMARPOUR (ps)

ISO 130 (09) **BSO** +8 (0,61) - Mise à la reproduction en 2015

2021 LUNIQUE BOISY, (22 mars), f., alezan - BSO +11 (0,28)
par COLESTUS (DE) (westf) - Haute-Savoie,
M. GERARD TURRETTINI

2022 Sans renseignement de COOPER VD HEFFINCK (DE) (holst)

PEMBA DES CARRIERES

(aa) bai 2003

ÉLEVÉE DANS LES HAUTES-PYRENEES - M. LIONEL BAILLEUL

par FUSAIN DU DEFY (aa) et FEE DE LA PALISSE (aa)
par FETICHEUR (aa) et FEE DE BIGORRE (*aa*)
par LE MONT ROSE (*aa*)

ISO 111 (09) **ICC** 150 (09) **JCC** 6 **BCC** +2 (0,41) **IDR** 101 (15) -
Mise à la reproduction en 2016 - Morte en 2021

2021 LION DE DUGNY, (1 juin), m., bai - BSO +1 (0,23)
par CONTE BELLINI (DE) (westf) - Pyrénées-Atlantiques,
Mme DOUNIA DOUADI, M. RAPHAEL EISMANN

PENDJAB DE BREVE

(sfa) bai 2003 ÉLEVÉE DANS L'ORNE -

M. XAVIER REMY et Mme MARINE PAYAN

par JOKUS LATOUR (sfa) et VODKA DE LALEU (sfa)
par GRAND VENEUR (sfa) et ELSRA D'AUZAY (sfa)
par BEAU FIXE (ps)

ISO 126 (09) **BSO** +1 (0,61) - Mise à la reproduction en 2020

2021 LADY BARBARA, (11 mai), f., bai - BSO +9 (0,33)
par QUEL HOMME DE HUS (DE) (holst) - Yonne,
S.A.R.L. HARAS DE LA BLANCHARDIERE

PENELOP ALICE ALTHEA

(aa) alezan 2001

ÉLEVÉE DANS LE PAS-DE-CALAIS - Mme DANIELLE LAVAL

par DAVID DE LA BRUNIE (*aa*) et PENELOP ALTHEA (aa)
par VELOCE DE FAVI (aa) et PENELOPPE DE LIGNY (aa)
par BARIGOULE (*aa*)

Mise à la reproduction en 2007

2021 LEADER DE LA HAYE, (7 juin), m., alezan - BSO +4 (0,24)
par SILVER DEUX DE VIRTON - Pas-de-Calais,
M. ROBERT DELHAYE

2022 Sans renseignement de CARAMBOLE (holst)

PENELOPE (CH)

(ch) bai f. 2003 ÉLEVÉE EN SUISSE -

ZVCH numéro 27517 - MME VERONIQUE PANETTI

par LOCARNO GZ (holst) et LARNAQUE (DE) (holst) par LAGOS (holst)
et PARMONA (DE) (se) par LANDMEISTER (holst)

ISO 126 (09) **JSO** 4 - Mise à la reproduction en 2010

2021 LILI JADE DES SONGES, (9 avril), f., baimel - BSO +6 (0,33)
par CARTANI (DE) (holst) - Ain, Mme VERONIQUE PANETTI

2022 Sans renseignement de APACHE D'ADRIERS (sfa) et de CRIS-TALLO (DE) (westf)

PENELOPE DE LA TRIGAL

(sfa) alezan 2003

ÉLEVÉE DANS LA MANCHE - M. FRANCOIS FRIGOT

par LIEU DE RAMPAN (sfa) et LADY DES PERRUK (sfa)
par ECHO DE LA HURIE (sfa) et PILAR II (sfa) par URIEL (sfa)
Mise à la reproduction en 2009

2021 LUPIN DU PLESSI, (21 février), m., noipan - BSO +4 (0,25)
par DIARADZO DE L'ABBAYE - Ile-et-Vilaine,
Mme MAGALI JUMEL, M. DAVID JUMEL

PENELOPE D'OC

(sfa) bai 2003 ÉLEVÉE EN HAUTE-VIENNE -

M. JEAN-MANUEL CHARMES

par ROYAL FEU (sfa) et VIRGULE DE MAI (sfa)
par PACHA DES SEVRES (sfa) et GASCOGNE (sfa) par GAUR (ps)
ISO 127 (11) **JSO** 4 **BSO** +2 (0,64) - Mise à la reproduction en 2012

2021 LANG D'OC, (15 juin), f., bai - BSO +10 (0,40)

par LAUTERBACH (DE) (old) - Haute-Vienne,
M. JEAN-MANUEL CHARMES

PENELOPE DU BREAU

(sfa) alezan 2003

ÉLEVÉE EN SEINE-ET-MARNE - M. JACQUES BONNET

par APACHE D'ADRIERS (sfa) et ELLE EST BELLE (sfa)
par JALISCO B (sfa) et MIRABELLE'JAC (sfa) par GOELAND (sfa)
ISO 133 (12) **BSO** +9 (0,61) - Mise à la reproduction en 2015

2021 LEON DE REILE, (21 mars), m., alezan - BSO +12 (0,23)
par CHACLOT (DE) (old) - Ardennes, Mme LAURENCE GATIER

PENELOPE LA GARETTE

(sfa) alezan 2003

ÉLEVÉE DANS LES COTES D'ARMOR - M. JACQUES CHEVALIER

par DOLLAR DELA PIERRE (sfa) et COTE D'EMERAUDE (sfa)
par NOMENOE II (sfa) et PRAIRIAL (sfa) par IMAM D'OR (sfa)

ISO 117 (08) **BSO** +2 (0,64) - Mise à la reproduction en 2009

2011 ARAGON LA GARETTE Z (z), m. - ISO 133 (17) **BSO** +13 (0,60)
par AIR JORDAN (DE) (old)

2012 CANDIDE LA GARETTE, f. - ISO 138 (18) **BSO** +15 (0,59)
par QLASSIC BOIS MARGOT (sfb)

2021 LARA LA GARETTE, (14 juin), f., bai - BSO +14 (0,31)
par BOND JAMESBOND DE HAY - Côtes-d'Armor,
M. JACQUES CHEVALIER

2022 Sans renseignement de BOND JAMESBOND DE HAY

PENNYCENTIA (DE)

(old) al fon 2003 - SOI numéro 180161703 -

GESTUET LEWITZ

par CENTO (DE) (holst) et PENNY BLUE (old) par CONTINUE (old)
et PENNY LOVER (old) par LATUS (holst)

ISO 110 (17) **BSO** +10 (0,55) - Mise à la reproduction en 2019

2020 KOSMIC GIRL DE PAZO, (12 mai), f., alezan - BSO +18 (0,37)
par NUMBER ONE D'ISO (sfa) - Nord,
E.A.R.L. CENTRE EQUESTRE DE ROMBIES

PENSEE D'UN JOUR

(sfa) bai 2003 ÉLEVÉE DANS L'ORNE -

M. REGIS ORVAIN

par QREDO DE PAULSTRA (sfa) et TIVOLI DU GENET (sfa)
par FORSETI (US) (ps) et MOSCOVA (sfa) par TIGRE ROUGE (sfa)
ISO 110 (18) - Mise à la reproduction en 2019

2021 LOLIPOP DE SILLY, (28 mai), f., bai - BSO +12 (0,29)
par EKANO DKS - Orne, M. REGIS ORVAIN

2022 Sans renseignement de ANDIAMO SEMILLY

PENSY DU VIEIL OR

(sfa) bai 2003 ÉLEVÉE DANS LA MARNE -

Mme SABINE LEMAIRE

par COL CANTO (sfa) et KOOKAI DE TALMA (sfa)
par VOLTAIRE (DE) (han) et BARCAROLE DE SIVRY (sfa)
par NIDOR PLATIERE (sfa)

ISO 103 (14) **BSO** +2 (0,62) - Mise à la reproduction en 2006

2020 KING LOVE BEACH, (16 mai), m., bai - BSO +11 (0,39)
par NERVOSO (sfa) - Mayenne, Mme AURORE LETOURNEAU

PENTHESILEE DE GYCO

(sfa) bai 2003

ÉLEVÉE DANS L'AVEYRON - M. GUY BIROT

par BRANDY DE LA COUR (sfa) et GLUME DE MOYON (sfa)
par UDANUM (sfa) et CAMAY DE MOYON (sfa)
par TENOR DE LA COUR (sfa)

ISO 117 (17) **JSO** 4 **BSO** +3 (0,61) - Mise à la reproduction en 2020

2021 LANAKEN DES SONGES, (18 mai), m., baicer - BSO +12 (0,39)
par NERVOSO (sfa) - Puy-de-Dôme, Mme ALINE LABRO

PEOPLE DU TER

(sfa) alezan 2003 ÉLEVÉE DANS LE MORBIHAN -

M. CLAUDE BICHET

par DOLLAR DU MURIER (sfa) et RUSE DES TOURELLES (sfa)
par STARTER (sfa) et VENOISE (sfa) par FULMINANT

ISO 118 (10) - Mise à la reproduction en 2016

2020 KAYIK DU CHAUVREAU, (24 juillet), m., bai - BSO +3 (0,38)
par TORNESCH (NL) (kwpn) - Maine-et-Loire,
Mme SARAH GERVAIS

2022 Sans renseignement de HOT PLEASURE SEMILLY

PEPITA DE LA LOGE

(sfa) bai 2003

ÉLEVÉE EN LOIRE-ATLANTIQUE - S.C.E.A. ELEVAGE DE LA LOGE

par NARCOS II (sfa) et RAPSODY DE LA LOGE (sfa)
par DOUBLE ESPOIR (sfa) et KANYKIO (sfa) par NYKIO (sfa)

ISO 112 (08) - Mise à la reproduction en 2017

2021 LET'S DANCE PASSILLE, (18 avril), f., bai - BSO +12 (0,40)
par ROCK'N ROLL SEMILLY (sfa) - Ile-et-Vilaine,
S.C.E.A. ECURIE JB HELLEUX

2022 Sans renseignement de FALKO DE HUS

PEPITA DU LERCHENBERG

(sfa) bai 2003

ÉLEVÉE DANS LE BAS-RHIN - S.C.E.A. HARAS DU LERCHENBERG

par CHEENOOK (DE) (holst) et DINA DE FONTENAY (sfa)
par KING'S ROAD (ps) et UNA DE FONTENAY (sfa)

par FEU SACRE (sfa)

ISO 128 (15) **BSO** +3 (0,59) - Mise à la reproduction en 2010

2021 LAUKI, (28 juin), m., bai - BSO +14 (0,39)
par ROCK'N ROLL SEMILLY (sfa) - Moselle,
M. HUBERT STEINER

PEPITA DU PLESSIS (sfa) alezan 2003

ÉLEVÉE DANS LE CALVADOS - M. ANDRE CHENU et Mme ANNICK CHENU
par JARNAC (sfa) et CARINA DES VAUX (sfa)
par ROYAL ARDENT (sfa) et TROUSPETE DES VAUX (sfa)
par NERA IV (sfa)

ISO 148 (13) **BSO** +12 (0,61) - Mise à la reproduction en 2017

2021 LOKI DL, (9 juin), m., bai - BSO +12 (0,32)
par CLAPTON (DE) (holst) - Orne, M. LAURENT LESCOILLE,
Mme VALERIE LESCOILLE

PEPITE COURCELLE (sfb) al bru 2003

ÉLEVÉE EN SAONE-ET-LOIRE - M. YVES CHAUVIN
par KANNAN (NL) (kwpn) et CADETTE IV (sfa) par LOU PIGUET (ps)
et UNE ROCHELAISE (sfa) par POLTRON DU MAUGER (sfa)

ISO 111 (09) **BSO** +3 (0,64) - Mise à la reproduction en 2010

2017 HANAE DU PETIT BOIS (oc), m.
par RENDEZ VOUS II (DE) (bywbl) - Etalon

2021 LIMA DE LIZERNE, (22 juin), f., bai - BSO +13 (0,30)
par EDEN DU ROUET - Doubs, M. THOMAS PIQUEREZ

PEPITE DE BLANY (sfa) al bru 2003 ÉLEVÉE EN SAONE-ET-LOIRE - M. JEAN SERGE BERTONCINI

par VOLTAIRE (DE) (han) et MERVEILLE DE BLANY (sfa)
par LE TOT DE SEMILLY (sfa) et ETEL DU HAUT BOURG (sfa)
par LAUDANUM (ps)

ISO 131 (08) **JSO** 5 **BSO** +1 (0,66) - Mise à la reproduction en 2006

2021 LOUKOUM DE LA LIE, (2 juillet), m., alezan - BSO +14 (0,28)
par HASCHICH D'ALBAIN - Saône-et-Loire,
M. JEAN-YVES ERMANN

PEPITE DE GROOM (sfa) al bru 2003 ÉLEVÉE DANS LE CALVADOS - M. DENIS LETAN et Mme MARIANNE LETAN

par APACHE D'ADRIERS (sfa) et DANSE DE GROOM (sfa)
par TALENT PLATIERE (sfa) et ILVIRA (sfa) par LARGNY (ps)

ISO 137 (10) **JSO** 5 **BSO** +10 (0,64) - Mise à la reproduction en 2014

2015 FANFAN DE GROOM, h. - ISO 131 (21) BSO +16 (0,58)
par CONTENDRO (DE) (holst)

2021 LUCIOLE DE GROOM, (20 février), f., alezan - BSO +17 (0,38)
par CANDY DE NANTUEL - Calvados,
Mme MARIANNE LETAN, M. DENIS LETAN

2022 Sans renseignement de ARMITAGES BOY (DE) (old)

PEPITE DE L'ESTREE (sfa) alezan 2003 ÉLEVÉE DANS L'EURE - Mlle CAROLE FORT

par FIDELIO DU THOT (sfa) et ENIGME DE LA RONCE (sfa)
par LE TOT DE SEMILLY (sfa) et SALARA (sfa) par HURLEVENT (sfa)

ISO 144 (09) **JSO** 6 **BSO** +7 (0,60) - Mise à la reproduction en 2015

2021 LORD DE L ESTREE, (6 mars), m., alezan - BSO +6 (0,35)
par DIABEAU (BE) (bwp) - Indre,
S.A.R.L. ECURIE CHRISTOPHE ESCANDE

2022 Sans renseignement de DIABEAU (BE) (bwp)

PEPITE DE LUSSE (sfa) alezan 2003 ÉLEVÉE DANS LES VOSGES - M. GUY MORTIN

par VERDI (sfa) et TUBIE DE LUSSE (sfa) par HIDALGO DE RIOU (sfa)
et NUBIE DE LA CENSE (sfa) par RAINY LAKE (ps)

Mise à la reproduction en 2007

2021 LITCHEE DE LA HAYE, (19 mai), m., bai - BSO +6 (0,29)
par BENSOR DU GUE - Meurthe-et-Moselle, M. HERVE TATON

2022 Sans renseignement de ROTTERDAM DE MUZE (BE) (bwp)

PEPITE DE ROUVILLE (sfa) bai 2003

ÉLEVÉE EN SEINE-ET-MARNE - M. JEAN-FRANCOIS PERRIN

par DAMIRO L (NL) (kwpn) et TOUTE PETITE (sfa)
par LOTUS DU MARAIS (sfa) et KATIA DE SAUSSAY par ERIOSIO (sfa)
ISO 130 (12) **BSO** +2 (0,61) - Mise à la reproduction en 2020

2021 LADY FIRST DES HALAUX, (6 avril), f., bai - BSO +11 (0,39)
par NERVOSO (sfa) - Nord, M. CHRISTIAN DELPORTE

PEPITE D'ESTEREL (ps) bai 2008 ÉLEVÉE DANS LE VAR - M. MICHEL GOYRAN et Mme CAROLE GOYRAN

par ROMAN SADDLE (IE) (ps) et RIVER MILL (ps)
par MOULIN (GB) (ps) et RIVARIANA (ps) par RIVER RIVER (ps)
Mise à la reproduction en 2013

2021 LOUSTIK DES CASCADES, (16 juin), m., baicer
par CONTE BELLINI (DE) (westf) - Corrèze,
Mme LAETTITA SEGERAL, M. ARTHUR SEGERAL LALIE

2022 Sans renseignement de CONTE BELLINI (DE) (westf)

PEPITE DU GOLFE (sfa) alezan 2003 ÉLEVÉE DANS LE MORBIHAN - M. PHILIPPE SPITZ

par GOLD DE BECOURT (sfa) et DIAMANTE DU GOLFE (sfa)
par KACHOU (sfa) et LINKA II (sfa) par FURMAN (ps)

ISO 137 (13) **BSO** +3 (0,61) - Mise à la reproduction en 2020

2021 LUCKY CHAMPEIX, (12 juillet), m., alezan - BSO +14 (0,37)
par CANDY DE NANTUEL - Creuse,
E.A.R.L. LA CHAPELLE CHAMPEIX HARAS DE CHAMPEIX

2022 Sans renseignement de DOLLAR CHAMPEIX

PEPITE DU LAC (sfa) bai 2003 ÉLEVÉE DANS LE BAS-RHIN - M. MICHEL BREITENBUCHER

par IMPREVU DE LA COUR (sfa) et PLURIELLE II (sfa) par URIEL (sfa)
et GLANEUSE (sfa) par NIGHTSHADE (ps)

ISO 101 (16) - Mise à la reproduction en 2011

2021 LITHIUM DU LAC, (1 juin), m., bai - BSO +2 (0,25)
par CONTE BELLINI (DE) (westf) - Bas-Rhin,
M. MICHEL BREITENBUCHER

PEPITE MENARDIERE (sfa) alezan 2003

ÉLEVÉE EN HAUTE-GARONNE - M. WILLIAM DE ROBIANO DE SAFFRAN et
Mme HUGUETTE DE ROBIANO DE SAFFRAN

par OBERON DU MOULIN et DAZIA DU PONCEL (sfa)
par LE PLANTERO (sfa) et KAMPANULE III (sfa)
par TIGRE ROUGE (sfa)

ISO 118 (10) - Mise à la reproduction en 2018

2021 LUX'OR, (17 juin), m., alezan - BSO +6 (0,38)
par ARMITAGES BOY (DE) (old) - Haute-Garonne,
Mme MARIE BATAILLE

PEPITE ROCTAILLADE (sfa) alezan 2003

ÉLEVÉE DANS LE LOT-ET-GARONNE - M. THIERRY FLUCHAIRE

par FILDOR DE LARGIVAL (sfa) et HERMINE DE MARS
par FARITCHOU (aa) et PASSION DU SOUDET (sfa)
par UNICOL'OR (aa)

ISO 130 (16) **BSO** +5 (0,59) - Mise à la reproduction en 2019

2021 LEYENDA DE FAEL, (18 mai), f., alezan - BSO +8 (0,33)
par CARTANI (DE) (holst) - Bouches-du-Rhône,
Mme ELOISE LAVILLE MIGEON

2022 Sans renseignement de CARTANI (DE) (holst)

PEPPER'ANN D'ASTREE (sfa) bai 2003 ÉLEVÉE EN VENDEE - M. JACKY BACHELLEREAU

par FLAMBEAU DUPRIOLET (sfa) et QUARIBELLE II (sfa)
par DOUBLE ESPOIR (sfa) et ASTREE (sfa) par INVINCIBLE (sfa)

ISO 110 (17) - Mise à la reproduction en 2006

2007 TERPROMISE D'ASTREE (sfa), f. - ISO 122 (20) BSO +4 (0,61)
par CACAO COURCELLE (sfa)

2008 ULTIMASUERTE D'ASTREE (sfa), f. - ISO 120 (15)
par VOLCHEBNIK (SU) (fsf)

2021 LORDANO TWENTY ANN, (14 avril), m., bai
par TORVESLETTENS SYLVESTER (DK) (dwb) - Vendée,
Mme CATHERINE BERTHOMME

2022 Sans renseignement de EL BARONE 111 Z (BE) (z)

PEPPERMINT DIMAVI (sfa) alezan 2003 ÉLEVÉE DANS L'ALLIER - M. PHILIPPE DUNAUD

par DANTON DE COSNIERE (sfa) et SCARLETT V (sfa) par RAA (sfa)
et ATALANTE D (sfa) par FORT NATIONAL (ps)

ISO 124 (12) - Mise à la reproduction en 2013

2021 LITTLE MINT DIMAVI, (9 juin), f., bai - BSO +9 (0,30)
par COLLECTOR SOLIA - Allier, Mme VICTOIRE VIVIER

2022 Sans renseignement de COLLECTOR SOLIA

PEPPERMINT SEMILLY (sfa) bai 2003

ÉLEVÉE DANS LA MANCHE - M. RICHARD LEVALLOIS

par CALYPSO D'HERBIERS (sfa) et ILE DE SEE MILLY (sfa)
par LE TOT DE SEMILLY (sfa) et REVANGIKA (sfa)
par NIGHT AND DAY (ps)

ISO 138 (09) **JSO** 6 **BSO** +5 (0,61) - Mise à la reproduction en 2020

2021 LIORA CANDYMINT, (8 juin), f., bai - BSO +15 (0,38)
par CANDY DE NANTUEL - Pyrénées-Atlantiques,
Mme THAIS JUNQUET

2022 Sans renseignement de COMME IL FAUT (DE) (westf)

PEPPERTREE (sfa) bai 2003

ÉLEVÉE DANS LES PYRENEES-ATLANTIQUES -

Marquise SOLEDAD DE MORATALLA

par EXPERIO (sfa) et DONA CONCHA (*aa*)
par HOURS AFTER (US) (ps) et CAYE MOHERE (*aa*)
par FLORESTAN II (*aa*)

Mise à la reproduction en 2010

2021 L TON JOY, (25 juin), m., baimel
par PADOCK DU PLESSIS (sfa) - Gironde, M. MARC HERVE

PEPYT'DES ELFS

(sfa) bai 2003 ÉLEVÉE DANS LES YVELINES -

M. GREGORY COTTARD

par LANDSTURM (DE) (old) et DANSEUSE DU CANET (sfa)
par QUAPPA (sfa) et MITZI (sfa) par BOLERO (sfa)**ISO** 165 (12) **JSO** 6 **BSO** +12 (0,61) - Mise à la reproduction en 20092015 FREEZY DE WY, f. - ISO 124 (21) BSO +14 (0,55)
par ARMITAGES BOY (DE) (old)**2021 LATYKA DU THEIL**, (13 juin), f., bai - BSO +14 (0,31)par BY CEIRA D'ICK - Manche, S.A.S. GC SPORT,
E.A.R.L. ELEVAGE DU THEIL**LUCYUS DU THEIL**, (3 mai), m., bai -BSO +18 (0,40) BCC +5 (0,21) par MYLORD CARTHAGO (sfa) -
Manche, S.A.S. GC SPORT, E.A.R.L. ELEVAGE DU THEIL2022 Sans renseignement de QLASSIC BOIS MARGOT (sfb) et de
MYLORD CARTHAGO (sfa)**PERGOLA DU LESME**

(sfa) alezan 2003 ÉLEVÉE DANS L'EURE -

M. MICHEL DE COLIGNY

par GREMAT DE GREZ (sfa) et FIESTA DU LESME (sfa)

par MUGUET DU MANOIR (sfa) et NEIVA IV (sfa)

par HIPPOMENE (sfa)

ISO 108 (08) - Mise à la reproduction en 2014**2021 LAKME**, (1 avril), f., alezan - BSO +12 (0,37)par CANDY DE NANTUEL - Meurthe-et-Moselle,
E.A.R.L. DE LA BRUME**PERLE ANTIQUE**

gris 2003 ÉLEVÉE DANS LES COTES D'ARMOR -

S.C.E.A. LOTOUT BERNABE, Mme ANNE YVONNE LOTOUT,

M. LOIC JEAN NOEL LOTOUT et M. DENIS LOTOUT

par MADOUN (ps) et GRACIEUSE ANTIQUE par MONT BASILE (ps)
et ROME ANTIQUE par SAUMON (ps)

Mise à la reproduction en 2020

2021 LUTECE ANTIQUE, (31 août), f., bai f. par ONASIXE (sfa) -

Finistère, M. KEVIN MALTRET

PERLE D'ANDREDART

(sfa) bai 2003 ÉLEVÉE EN GIRONDE -

M. DOMINIQUE FOURCADE

par FLYER (NL) (kwpn) et EOLE D'ANDREDART (sfa)

par RADAR III (sfa) et PENELOPE DU ROZEL (sfa) par IVEDAY

ISO 117 (14) - Mise à la reproduction en 2018**2021 LA FAVORITE MARCILLAN**, (17 avril), f., bai -BSO +2 (0,40) BCC +11 (0,26) BDR +1 (0,28)
par QUITE EASY (DE) (holst) - Gironde,
M. FREDERIC FISCHER

2022 Sans renseignement de COOPER VD HEFFINCK (DE) (holst)

PERLE D'ANGE

(sfa) bai 2003 ÉLEVÉE DANS LE CALVADOS -

Mme ANGELIQUE COSTIL

par QREDO DE PAULSTRA (sfa) et FRINGANTE DU HAMEL (sfa)

par FORT DE LA COUR (sfa) et ISTRIDE (sfa)

par CALMAR DU PONCEL (sfa)

ISO 110 (08) **BSO** +6 (0,66) - Mise à la reproduction en 20082009 VICKIE D'ANGE, f. - ISO 135 (17) JSO 4 BSO +14 (0,60)
par NIPPON D'ELLE (sfa)

2012 CAMILLE D'ANGE, f. - ISO 136 (19) BSO +11 (0,61)

par HELIOS DE LA COUR II (sfa)

2015 FILOU D'ANGE, m. - ISO 122 (19) BSO +4 (0,58)

par SCHERIF D'ELLE (sfa)

2021 LAURA D'ANGE, (13 mai), f., bai - BSO +11 (0,31)par EROS DE CARVILLE - Calvados,
E.A.R.L. ECURIE DE LA SOULEUVRE**PERLE DE B'NEVILLE**

(sfa) bai 2003 ÉLEVÉE DANS LA MANCHE -

M. JEAN-BAPTISTE THIEBOT

par ELAN DE LA COUR (sfa) et IGIE DE B'NEVILLE (sfa)

par CAMELIA DE RUELLLES (sfa) et VIGIE DE B'NEVILLE (sfa)

par DEAR PATRICK (ps)

BSO +6 (0,53) - Mise à la reproduction en 20072008 UREDO DE B'NEVILLE (sfa), h. - ISO 131 (18) BSO +8 (0,59)
par APACHE D'ADRIERS (sfa)

2010 AMANDE DE B'NEVILLE, f. -

ISO 126 (15) JSO 5 BSO +13 (0,51) ICC 169 (21) BCC +22 (0,32)
par OSCAR DES FONTAINES (sfa)

2011 BACCARA DE B'NEVILLE, h. - ISO 122 (17) BSO +5 (0,57)

par DOLLAR DU MESNIL (sfa)

2021 LYS DE B'NEVILLE, (21 juillet), m., gris -BSO +10 (0,38) BCC +1 (0,23) par PADOCK DU PLESSIS (sfa) -
Manche, M. JEAN-BAPTISTE THIEBOT**PERLE DE BUEZ**

(sfa) gris 2003 ÉLEVÉE EN HAUTE-MARNE -

M. JEAN-CLAUDE MAILLEFERT

par GRAPHITANO (DE) (han) et ISABELLE DE DARNEY (sfa)

par LAHIQ DE SYRAH (ar) et DELFE DE LA VIOLLE (sfa)

par HOPAL FLEURY (sfa)

Mise à la reproduction en 2010

2021 LUMEA PALTRAS, (10 avril), f., alezan

par APACHE D'ADRIERS (sfa) - Haute-Marne,

Mme ANAIS RENARD

PERLE DE BURGO

(sfa) alezan 2003 ÉLEVÉE DANS LE MORBIHAN -

M. JEAN-PAUL SELS

par PAPILLON ROUGE (sfa) et DAME DE L'ABBAYE (sfa)

par SOCRATE DE CHIVRE (sfa) et JOLIE (sfa)

par CALMAR DU PONCEL (sfa)

Mise à la reproduction en 2006

2021 LEADER B, (30 juin), m., alezan - BSO +8 (0,37)

par KAPITOL D'ARGONNE (sfa) - Morbihan,

M. JEAN-PAUL SELS

PERLE DE CHEUX

(sfa) alezan 2003 ÉLEVÉE DANS LE CALVADOS -

Mme GHISLAINE HOUSSIN et M. MARC HOUSSIN

par TRESOR DE CHEUX (sfa) et KANDY DE CHEUX (sfa)

par TYPE D'ELLE (sfa) et NYMPHE DE CHEUX (sfa)

par FEU SACRE (sfa)

BSO +9 (0,49) - Mise à la reproduction en 2009

2011 BALADIN DES MATIS, h. - ISO 157 (21) BSO +16 (0,58)

par PADOCK DU PLESSIS (sfa)

2012 CALYPSO DES MATIS, h. - ISO 161 (21) BSO +18 (0,57)

par PADOCK DU PLESSIS (sfa)

2014 EDINSON DES MATIS, m. - ISO 128 (20) BSO +9 (0,51)

par NECTAR DES ROCHES (sfa)

2016 GIN FIZZ DES MATIS, h. -

ISO 135 (21) BSO +20 (0,53) BCC +1 (0,22)

par CONTENDRO (DE) (holst)

2021 LOXLEY DES MATIS, (18 mai), m., bai - BSO +15 (0,37)

par QLASSIC BOIS MARGOT (sfb) - Calvados,

Mme ISABELLE BERZINGER

2022 Sans renseignement de PADOCK DU PLESSIS (sfa)

PERLE DE FELINES

(sfa) bai 2003 ÉLEVÉE DANS LA LOIRE -

M. CLAUDE PERREAU, M. DANIEL HURSTEL et Mme MARY-ANGE HURSTEL

par QUICK STAR (sfa) et FALINE GENEVRIS (sfa)

par PEGASE GERBAUX (sfa) et LOUVE VARFEUIL (sfa)

par AS DU BOURG (sfa)

ISO 141 (11) **JSO** 4 **BSO** +20 (0,65) - Mise à la reproduction en 2007

2008 UTAH D'AIGUILLY (sfb), f. - ISO 165 (16) JSO 5 BSO +26 (0,60)

par KASHMIR VAN'T SCHUTTERSCHO (BE) (sbs)

2009 VENIZIA D'AIGUILLY, f. -

ISO 171 (21) JSO 4 BSO +29 (0,62) BCC +7 (0,27)

par DIAMANT DE SEMILLY (sfa)

2021 LA PERLE D'AIGUILLY, (13 avril), f., bai -

BSO +23 (0,41) BCC +7 (0,27)

par DIAMANT DE SEMILLY (sfa) - Loire,

E.A.R.L. ECURIE PERREAU ET FILS

2022 Sans renseignement de DIAMANT DE SEMILLY (sfa)

PERLE DE FRANCE

(sfb) alezan 2003 ÉLEVÉE EN SEINE-MARITIME -

M. PATRICK MAZADE

par NARCOS II (sfa) et SUNDAY LADY (DE) (bywbl)

par NIARCHOS (sfa) et SERENADE (se) par RASSO (westf)

ISO 106 (09) - Mise à la reproduction en 2012**2021 LA CHIQUITA BC**, (2 juillet), f., noir - BSO +7 (0,32)

par BY CEIRA D'ICK - Seine-Maritime, M. BRICE CLANCE

PERLE DE LA CAMPAGNE

(sfa) bai 2003

ÉLEVÉE DANS LA MANCHE - M. MICHEL DAVID

par HELIOS DE LA COUR II (sfa) et INES DU GUERET (sfa)

par VOLCAN ROUGE (sfa) et QUETSCHA (sfa)

par ARQUEBUSIER (sfa)

ISO 119 (08) - Mise à la reproduction en 2010**2021 LUCIFER MORNINGSTAR**, (29 avril), m., bai cl - BSO +7 (0,28)

par GRAIN D'FOLIE - Nord, Mme LAURENCE MOREAU,

M. FREDERIC MOREAU

2022 Sans renseignement de TALOUBET K (NL) (kwpn)

PERLE DE LANDETTE

(sfa) alezan 2003 ÉLEVÉE EN MAYENNE -

Mme SYLVIE THOMAS

par DOLLAR DU MURIER (sfa) et FRAISE MELBA (sfa)

par LE TOT DE SEMILLY (sfa) et MELISSA DE BOISSES (ps)

par TWILL (ps)

ISO 128 (12) **JSO** 5 **BSO** +10 (0,62) - Mise à la reproduction en 2020**2021 LUCIANA**, (28 mars), f., alezan - BSO +12 (0,25)

par BUSH VD HEFFINCK (BE) (bwp) - Manche,

Mme YOLAINE DE KEROUARTZ

PERLE DE ROLONDE

(sfa) bai 2003 ÉLEVÉE DANS LA MANCHE -

M. ANDRE FERON

par HURLEVENT DE BREKA (sfa) et ELSA DE ROLONDE (sfa)

par NERA IV (sfa) et TESS DE ROLONDE (sfa) par KAYACK (sfa)

ISO 110 (08) - Mise à la reproduction en 2017**2021 LIZY D MINIS PEPITES**, (21 mars), f., gris - BSO +5 (0,33)

par CARTANI (DE) (holst) - Bouches-du-Rhône,

Mme CECILE TERRIS

2022 Sans renseignement de TZIGANO MASSUERE (sfb)

PERLE DE VIRTON (sfb) bai 2003 ÉLEVÉE DANS LA MEUSE -
Mme FRANCOISE HANUS

par KASHMIR VANT SCHUTTERSCHO (BE) (sbs)
et DIANE DE CHAUFOUR par PRINCE DU LOGIS (aa)
et EOLE DE LOUPPY (sfa) par HAMBourg (ps)

BSO +2 (0,46) - Mise à la reproduction en 2006

2021 LIV ANA CAMEO, (3 juin), f., bai - BSO +10 (0,21)
par HARDROCK Z (z) - Calvados, M. CHARLES GRASS

2022 Sans renseignement de PRESTIGE KALONE (aa)

PERLE DES LANDES (sfa) alezan 2003 ÉLEVÉE DANS LA MANCHE -
M. GASTON PAIN

par QREDO DE PAULSTRA (sfa) et HERMES DAVIERE (sfa)
par BILL DE BAUGY (sfa) et DISTRIA DU PONCEL (sfa)
par QUOUGLOF ROUGE (sfa)

Mise à la reproduction en 2009

2020 KAT LOU'COON, (17 février), f., bai - BSO +3 (0,23)
par CONTE BELLINI (DE) (westf) - Nord, M. REMY MEURANT,
Mme VIRGINIE GRILLON

KIT LOU'COON, (17 février), f., bai - BSO +3 (0,23)
par CONTE BELLINI (DE) (westf) - Nord, M. REMY MEURANT,
Mme VIRGINIE GRILLON

2021 LOVE ME LOU'COON, (19 avril), m., gris - BSO +4 (0,30)
par CORNET'S STERN (DE) (westf) - Nord,
M. REMY MEURANT, Mme VIRGINIE GRILLON

PERLE D'HERBIERS (sfa) alezan 2003 ÉLEVÉE EN VENDEE -
M. CLAUDE AUGER

par PAMPHILE (sfa) et GAZELLE D'ESPOIR III (sfa)
par LE TOT DE SEMILLY (sfa) et NIOBE D'ORVAULT (sfa)
par DOUBLE ESPOIR (sfa)

ISO 115 (07) **JSO** 4 - Mise à la reproduction en 2018

2021 LUTECE THIBAUDIERE, (23 avril), f., alezan - BSO +2 (0,25)
par COLORE (DE) (holst) - Vendée, M. JEREMY SIAUDEAU,
Mme ANNIE SIAUDEAU

PERLE D'OLGY (sfa) alezan 2003 ÉLEVÉE DANS LA MOSELLE -
M. JEAN-PIERRE ROZAIRE

par OBERON DU MOULIN et ARMANA D'OLGY (sfa)
par NARCOS II (sfa) et IXIA C (sfa) par SANS SOUCI (sfa)

ISO 121 (09) **JSO** 5 **BSO** +4 (0,63) - Mise à la reproduction en 2015

2016 GALAXY ROSE, f. - ISO 124 (21) BSO +15 (0,52)
par CONTENDRO (DE) (holst)

2021 LEGENDE DE PERLE, (22 mai), f., bai - BSO +12 (0,24)
par HARDROCK Z (z) - Calvados, Mme ELISABETH DRUET

2022 Sans renseignement de CASALL (DE) (holst)

PERLE D'OPAL (sfa) bai 2003 ÉLEVÉE DANS LE PAS-DE-CALAIS -
M. CHRISTIAN MASSON, M. GAUTHIER MASSON et M. MAXENCE MASSON

par QUIDAM DE REVEL (sfa) et JULIE D'OPAL (sfa)
par JUS DE POMME (BE) (bwp) et FANNY D'OPAL (sfa)
par DOUBLE ESPOIR (sfa)

ISO 112 (07) **BSO** +7 (0,62) - Mise à la reproduction en 2005

2009 VUDUCIEL UN PRINCE, m. - ISO 142 (17) BSO +17 (0,59)
par CLINTON (DE) (holst)

2013 DECLIK DU MARRONIER, m. -
ISO 122 (19) BSO +9 (0,59) BCC +4 (0,28)
par L'ARC DE TRIOMPHE (DE) (old)

2014 EDEN DU MARRONIER, m. -
ISO 123 (19) BSO +10 (0,58) BCC +5 (0,26)
par TINKA'S BOY (NL) (kwpn) - Etalon

2021 LAUDANUM DU MARRONIER, (5 mai), m., bai -
BSO +14 (0,38) par UNTOUCHABLE (NL) (kwpn) - Isère,
M. GABRIEL-GEORGES BROSE MARON

2022 Sans renseignement de ARMITAGES BOY (DE) (old)

PERLE DU FAUBOURG (sfa) bai 2003 ÉLEVÉE DANS LA MEUSE -
Mme PATRICIA RAPPE

par FLIPPER D'ELLE (sfa) et GEISHA DU GRIPPOIS (sfa)
par THURIN (sfa) et NANA DU GRIPPOIS (sfa) par ET HOP (aa)

BSO +4 (0,55) - Mise à la reproduction en 2006

2008 UNECHANCE DU FAUBOURG (sfa), f. -
ISO 121 (21) BSO +6 (0,59) par IDEAL DE LA LOGE (sfa)

2009 VAMP DU FAUBOURG, f. -
ISO 130 (16) BSO +17 (0,59) BCC +18 (0,22)
par OGANO SITTE (BE) (sbs)

2013 DAYAK DU FAUBOURG, h. -
ISO 141 (19) BSO +17 (0,58) BCC +14 (0,28) BDR +1 (0,30)
par KANNAN (NL) (kwpn)

2021 Naissance déclarée (25 juin), m. BSO +6 (0,28)
par ESPOIR DU FAUBOURG - Meuse, Mme PATRICIA RAPPE

2022 Sans renseignement de BY CEIRA D'ICK

PERLE DU VIEUX BOURG (aa) gris 2003 ÉLEVÉE DANS L'AIN -
M. JEAN-YVES ERMANN

par AIRBORNE MONTECILLO (US) (fsf) et XILIS (aa)
par NUIT ET JOUR (aa) et PERLE BLEUE (*aa*)
par LE GRILLON II (*aa*)

ISO 126 (16) - Mise à la reproduction en 2018 - Morte en 2021

2021 L'ELIXIR PEGAK, (28 juin), m., bai f. -
BSO +8 (0,39) BCC +12 (0,22) par DIARADO (DE) (holst) - Aube,
Mme SARAH VERRIER

PERLE MARBLESIEENNE (sfa) alezan 2003

ÉLEVÉE EN ILLE-ET-VILAINE - M. JEAN-MARC POIDVIN et
Mme IRENE POIDVIN

par RICHEBOURG (BE) (bwp) et AVRIL DU LUC (sfa)
par COUNT IVOR (US) (ps) et JONQUILLE (sfa) par QUIRINAL (sfa)

ISO 135 (15) **JSO** 5 **BSO** +5 (0,60) - Mise à la reproduction en 2016

2021 LOGRION DU VIVIER, (4 mai), m., alezan - BSO +12 (0,28)
par FALCO DE TATIHOU - Pas-de-Calais,
M. FRANCOIS QUANDALLE, Mme FLORENCE QUANDALLE

PERLENOIRE D'AUTIZE (sfa) al fon 2003

ÉLEVÉE DANS LES DEUX-SEVRES - Mme DOMINIQUE MARTIN

par PAPILLON ROUGE (sfa) et ALTESSE DE JASSY (sfa)
par LIEU DE RAMPAN (sfa) et IDEE NOIRE (sfa) par NANKIN (sfa)

ISO 143 (11) **BSO** +6 (0,65) - Mise à la reproduction en 2013

2014 ELISA NOIRE D'AUTIZE, f. - ISO 124 (19) BSO +16 (0,57)
par KANNAN (NL) (kwpn)

2015 FRIMOUSNOIRE D'AUTIZE, f. - ISO 120 (21) BSO +11 (0,57)
par ARMITAGES BOY (DE) (old)

2021 LE NOIR D'AUTIZE, (30 mars), m., bai - BSO +13 (0,40)
par BALOU DU ROUET (DE) (old) - Deux-Sèvres,
Mme DOMINIQUE MARTIN

2022 Sans renseignement de CASALLO Z (BE) (z)

PERLETTE DE BONVAUX (sfa) bai 2003 ÉLEVÉE EN COTE-D'OR -
Mme BRIGITTE DEBOST et M. YVES DEBOST

par FIDELIO DU DONJON et ANEMIE DU PRE (sfa)
par IRIS LANDAI (sfa) et QUEGYPTIENNE (tf)
par EGYPTIEN DE QUIC (tf)

ICC 132 (13) - Mise à la reproduction en 2016

2021 LOKI, (16 juin), m., bai - BSO +3 (0,34)
par VAUBAN DE STE HERMELLE (BE) (sbs) - Sarthe,
M. GEOFFREY FAUVEAU

PERLIPOPETTE TREFLE (sfa) bai 2003 ÉLEVÉE DANS L'ORNE -
Mme FLORENCE DELANNOY

par QUICK STAR (sfa) et ANETTE D'ISIGNY (sfa)
par IRIS LANDAI (sfa) et LINETTE IV (sfa)
par Foudre de Guerre (sfa)

ISO 146 (14) **BSO** +15 (0,61) - Mise à la reproduction en 2018

2021 LUDIK D'ARCHAMBAUD, (28 avril), m., bai - BSO +21 (0,30)
par VANGOG DU MAS GARNIER - Lot-et-Garonne,
M. HENRI DECHELOTTE

2022 Sans renseignement de COOPER VD HEFFINCK (DE) (holst)

PERLITA DE GALESTE (sfa) bai 2003

ÉLEVÉE DANS LE CALVADOS - Mme EVELYNE POITEVIN

par ROSIRE (sfa) et GRIOTTE DE GALESTE (sfa) par JALISCO B (sfa)
et QUENOTTE DU MOULIN (sfa) par CORAIL V (sfa)

ISO 121 (09) **BSO** +9 (0,64) - Mise à la reproduction en 2006

2014 ERLITA DE GALESTE, f. - ISO 127 (20) BSO +19 (0,59)
par KANNAN (NL) (kwpn)

2021 LITA DE GALESTE, (20 mars), f., baimel -
BSO +16 (0,41) BCC +9 (0,27) par MYLORD CARTHAGO (sfa) -
Calvados, Mme EVELYNE POITEVIN

PERNELLE DU MESNIL (sfa) bai 2003 ÉLEVÉE DANS LA MANCHE -
M. PAUL LESOIMIER et Mme JANINE LESOIMIER

par IVORY STAR (sfa) et CORA DU MESNIL (sfa) par OSPIDE (sfa)
et REINE DU MESNIL II (sfa) par LE PLANTERO (sfa)

ISO 114 (07) **JSO** 4 - Mise à la reproduction en 2016

2020 KATCHA DU RIOL, (23 novembre), m., bai - BSO +1 (0,39)
par MIAMI DE SEMILLY (sfa) - Haute-Vienne,
Mme LAURA COSTE

2022 Sans renseignement de HOKKAIDO DE MENJO

PERONELLE DU THEILLET (sfa) bai 2003

ÉLEVÉE DANS LA SARTHE - E.A.R.L. SABRAS

par QUAT'SOUS (sfa) et HOLY DU THEILLET (sfa)
par OU VAS TU III (sfa) et PERONNELLE (sfa)
par FURY DE LA CENSE (sfa)

Mise à la reproduction en 2006 - Morte en 2021

2010 ARENA DU THEILLET, f. - ISO 122 (16) BSO +3 (0,57)
par ORIENT D'ELLE (sfa)

2014 ELCO MERCOEUR, h. - ISO 127 (20) BSO +9 (0,56)
par TSUNAMI DE HUS

2021 LET'S GO DES EMBRUNS, (21 mai), f., bai f. - BSO +3 (0,31)
par BALTHAZAR (DE) (han) - Calvados,
E.A.R.L. ECURIES DES EMBRUNS

PERRITA DE BLONDEL (sfa) alezan 2003

ÉLEVÉE DANS LA MANCHE - M. MICHEL RUEL
par BAIE DE VILLECLARE (sfa) et JIRKA DE BLONDEL (sfa)
par SOUVIENS TOI III (sfa) et FELDAM DE BLONDEL (sfa)
par QUIDAM DE REVEL (sfa)

BSO +1 (0,52) - Mise à la reproduction en 2006

2007 **TORNADO D'ARMANVILLE** (sfb), h. -

ISO 140 (13) JSO 6 BSO +11 (0,57)

par LAUXLEY DE BREVE (cs)

2008 **ULANE D'ARMANVILLE** (sfb), f. -

ISO 122 (14) BSO +8 (0,59) BCC +3 (0,26)

par L'ARC DE TRIOMPHE (DE) (old)

2009 **VALENTINO D'ARMANVILLE**, h. -

ISO 137 (15) JSO 6 BSO +11 (0,59) BCC +2 (0,20)

par COROFINO (DE) (holst)

2021 LITCHEE D'ARMANVILLE, (14 mai), f., alezan -

BSO +10 (0,29) par BY CEIRA D'ICK - Manche,

M. DOMINIQUE PINCHON

2022 Sans renseignement de PEGASE VAN'T RUYTERS HOF (BE) (bwp)

PERRONNE NALIERE (sfa) bai 2003 ÉLEVÉE DANS LA VIENNE - M. PASCAL VALLEAU

par QUICK STAR (sfa) et EGLANTINE DE L'AY (sfa)
par THEO TOP (sfa) et KALERIANE (sfa) par FRANCLIVUS (ps)

ISO 148 (14) **BSO** +13 (0,62) - Mise à la reproduction en 2014 - Morte en 2021

2015 **FERRONNE NALIERE**, f. - ISO 122 (21) BSO +18 (0,58)

par KANNAN (NL) (kwpn)

2021 LYROY NALIERE, (29 avril), m., bai - BSO +15 (0,28)

par CORNET'S BALOU (DE) (old) - Vienne,

M. PASCAL VALLEAU

PERSJANKA (DE) (trak) bai 2012 - VZWT - S.A. DES QUATRE CHEMINS

par MASERATI (trak) et PENELOPE XXVII (trak)

par MUNCHHAUSEN (DE) (trak) et PEARL (trak)

par SPRING DIVE (IE) (ps)

Mise à la reproduction en 2020

2021 LANCELOT DE KASSIDY, (21 mai), m., bai

par SAN MUSCADET (DE) (old) - Essonne,

Mme VIRGINIE TAQUET

2022 Sans renseignement de SAN MUSCADET (DE) (old)

PERVENCHE DE RIBAUD (sfa) alezan 2003

ÉLEVÉE EN COTE-D'OR - M. JACKY MOUCHOUX

par DONALD ROUGE II (sfa) et DAPHNEE DE RIBAUD (sfa)

par TOLBIAC DES HALLES (sfa) et SINDY IV (sfa) par BRASERO (sfa)

Mise à la reproduction en 2008

2010 **ALIZEE DE RIBAUD**, f. - ISO 122 (21) BSO +4 (0,57)

par QUILVARO DE LYR (sfa)

2021 LANCELOT DE RIBAUD, (26 juin), m., bai - BSO +6 (0,25)

par EL DIARADO D'EUSKADI - Côte-d'Or,

M. JACKY MOUCHOUX

PETALE MINOTIERE (sfa) bai 2003 ÉLEVÉE DANS LE CALVADOS - G.A.E.C. DE LA GRAVERIE

par RICHEBOURG (BE) (bwp) et EMERAUDE MINOTIERE (sfa)

par TARZAN MOUSSURE (sfa) et HALFA MINOTIERE (sfa)

par UKASE (sfa)

ISO 118 (09) **JSO** 4 **BSO** +2 (0,64) - Mise à la reproduction en 2010

2021 LUNA MINOTIERE, (10 avril), f., bai - BSO +13 (0,29)

par GRIMSKY SEMILLY - Calvados, M. PHILIPPE ALLAIN,

Mme ANNICK ALLAIN

PETITE ANNE DU CANUT (sfa) bai 2003

ÉLEVÉE EN ILLE-ET-VILAINE - M. GWENAELE BOUREL

par QREDO DE PAULSTRA (sfa) et STRADA PROVOSTIERE (sfa)

par FEND L'AIR (sfa) et CAROLINE XVI (sfa) par SIEGMUND (ps)

Mise à la reproduction en 2012

2021 LUPA DU VALAIS, (8 avril), f., baicr - BCC +7 (0,25)

par NOUMA D'AUZAY (sfa) - Loire-Atlantique,

M. FREDERIC BONNARD

PETITE DAME DES ERABLES (CH) (ch) bai f. 2003

ÉLEVÉE EN SUISSE - ZVCH numéro 31778 - M. PIERRE-ALAIN STERCHI

par TOULON (BE) (bwp) et NEFERTITI DE LAUZELLE (ch)

par SKIPPY II (sfa) et ROMINA (bwp)

par LUGANO VAN LA ROCHE (han)

ISO 143 (12) **JSO** 5 **BSO** +18 (0,62) - Mise à la reproduction en 2007

2008 **UNIKE D'OLIENA** (sfa), f. - ISO 139 (19) BSO +15 (0,58)

par KENO DU ROZEL (sfa)

2015 **CHAGALL DES ERABLES Z** (z), m. -

ISO 140 (21) BSO +29 (0,52) par CAZADOR LS (MX) (oes)

2021 LET'S GO DU BANNEY, (10 mai), m., bai - BSO +21 (0,30)

par FESTIVAL DU BANNEY - Haute-Saône,

E.A.R.L. ELEVAGE DU BANNEY, M. PIERRE-ALAIN STERCHI

2022 Sans renseignement de PACIFIC DES ESSARTS (sfa)

PETITE FEE SALETES (sfa) bai f. 2003

ÉLEVÉE EN HAUTE-LOIRE - M. FRANCOIS SOUVIGNET

par POOR BOY (DE) (rhd) et LEELOO PEROU (sfa)

par ZEUS EX GORDIOS (sfa) et ENAOU PEROU (sfa)

par QUIDAM DE REVEL (sfa)

ISO 114 (13) **BSO** +1 (0,59) - Mise à la reproduction en 2019

2021 LEELOO BUISSONNETS, (12 avril), f., bai - BSO +13 (0,37)

par CANDY DE NANTUEL - Eure,

Mme CATHERINE DEMARLES

2022 Sans renseignement de HELIOS D'HELBY

PETRONELLE (sfa) alezan 2003 ÉLEVÉE EN SAONE-ET-LOIRE - M. GILBERT VALCHERA

par TARZAN DE BEAULIEU (sfa) et URSULA DE BALME (sfa)

par ISENGRAIN et PETULA DE BALME (sfa)

par EMIR DU MESNIL (sfa)

Mise à la reproduction en 2009

2021 LIGHT DU RU, (3 mai), m., al bru

par LUTIN DU HEQUET (sfa) - Saône-et-Loire, E.A.R.L. DU RU

PETULA DE GREE (sfa) bai 2003 ÉLEVÉE EN LOIRE-ATLANTIQUE - M. RENE DESBOIS

par QUARTZ DU VALLON (sfa) et JULIE DE GREE (sfa)

par LEPRINCE DE THURIN (sfa) et BOHEMIENNE DE GREE (sfa)

par NUT DES GARANDONS (sfa)

ISO 110 (09) - Mise à la reproduction en 2014

2017 HANZO SAINTE GEMME, (19 avril), m., bai f. - BSO +5 (0,37)

par VLEUT (NL) (kwpn) - Seine-Maritime,

S.A.R.L. HARAS DE SAINTE GEMME

PETUNIA'JAC (sfa) bai 2003 ÉLEVÉE EN GIRONDE - M. JACQUES GRANDCHAMP DES RAUX et Mme LAURENCE GRANDCHAMP DES RAUX

Mme LAURENCE GRANDCHAMP DES RAUX

par FIRST DE LAUNAY (sfa) et DIVINE AMOUR'JAC (sfa)

par TARZAN MOUSSURE (sfa) et UNIQUE AMOUR (sfa)

par ARTHY (sfa)

BSO +8 (0,57) - Mise à la reproduction en 2007

2008 **UPEE** (sfa), f. - ISO 123 (16) JSO 4 BSO +10 (0,59)

par DORSAY (sfa)

2009 **VRANSOISE DES AILES**, f. - ISO 137 (15) JSO 6 BSO +17 (0,58)

par CENTINO DU RY (DE) (bawue)

2012 **CAPUCINE DES AILES**, f. - ISO 129 (21) BSO +8 (0,59)

par TOP GUN SEMILLY (sfa)

2021 LAPERO DE LANDETTE, (23 mars), m., alzmel - BSO +6 (0,37)

par MR FLY DE LANDETTE (sfa) - Mayenne,

Mme SYLVIE THOMAS

2022 Sans renseignement de MR FLY DE LANDETTE (sfa)

PHAKIRA BELIN (sfa) al bru 2003 ÉLEVÉE DANS L'AIN - Mme VERONIQUE AUMEUNIER

Mme VERONIQUE AUMEUNIER

par DIAMANT DE SEMILLY (sfa) et IXELLE DU LION (sfa)

par CESAR DES FONTENIS (sfa) et ARIELLE DU BIOLAY (sfa)

par ORIGANT (sfa)

ISO 120 (08) **JSO** 5 **BSO** +10 (0,61) - Mise à la reproduction en 2005

2007 **TZARA BELIN** (sfa), f. - ISO 148 (15) BSO +25 (0,62)

par TOULON (BE) (bwp)

2010 **ARNACOEUR BELIN**, h. -

ISO 122 (16) BSO +7 (0,59) BCC +3 (0,24)

par DOLLAR DU MURIER (sfa)

2011 **BAKARA BELIN**, f. - ISO 132 (20) BSO +15 (0,61) BCC +7 (0,26)

par QUAPRICE BOIMARGOT QUINCY (DE) (holst)

2021 LEIA BELIN, (8 mai), f., alezan - BSO +14 (0,31)

par BALISSIMO (DE) (old) - Ain,

Mme VERONIQUE AUMEUNIER

PHALANGE (sfa) bai 2003 ÉLEVÉE DANS LA MANCHE - M. BERNARD LEMOINE

M. BERNARD LEMOINE

par DIAMANT DE SEMILLY (sfa) et GOLDLEY (sfa)

par JALISCO B (sfa) et NYMPHETTE IV (sfa) par FEU DU CIEL (sfa)

BSO +8 (0,52) - Mise à la reproduction en 2008

2009 **CALIFORNIE CONCEPT Z** (z), f. - ICC 122 (14) JCC 5

par CAP KENNEDY (DE) (holst)

2012 **CALINE DE LA RONCIERE**, f. -

ISO 125 (21) BSO +13 (0,58) BCC +3 (0,26)

par DOLLAR DELA PIERRE (sfa)

2013 **DETONA**, f. -

ISO 127 (21) BSO +16 (0,58) BCC +14 (0,28) BDR +1 (0,30)

par KANNAN (NL) (kwpn)

2015 **FENDI DE LA RONCIERE**, m. -

ISO 123 (21) BSO +14 (0,54) BCC +8 (0,22)

par QCLASSIC BOIS MARGOT (sfb)

2021 LOVEME DE LA RONCIERE, (26 avril), f., bai f. - BSO +14 (0,28) par FAHRENHEIT DE VAINS - Mayenne, S.C.E.A. DE LA RONCIERE ADP STABLES

PHALLONE DES PINS (sfa) al crl 2003

ÉLEVÉE DANS LES PYRENEES-ORIENTALES - Mlle CATHERINE BONNET par CHENU DU PLESSIS (sfa) et GLORIA DE MANOU (sfa) par TANGO DE BREJOUX (aa) et QUEEN DES PARTS (sfa) par ET HOP (aa)

Mise à la reproduction en 2016

2021 L'AUSTRALE DE PEGASE, (2 mai), f., al crl - BCC +13 (0,27) BDR +2 (0,29) par JAGUAR MAIL (sfa) - Aude, Mme CELINE PINEL

PHANA DES CHAMPS (sfa) bai 2003 ÉLEVÉE DANS LA MANCHE - M. JEAN-YVES LEMASLE et Mme MARYVONNE LEMASLE

par HEARTBREAKER (NL) (kwpn) et FENOTTE DES CHAMPS (sfa) par LAEKEN (sfa) et ORIENTE DES CHAMPS (sfa) par QUASTOR (sfa) **ISO** 138 (10) **BSO** +12 (0,67) - Mise à la reproduction en 2005

2008 UBLIME DES CHAMPS (sfa), f. - ISO 127 (14) JSO 5 BSO +15 (0,61) par LE TOT DE SEMILLY (sfa)

2021 LOGO DES CHAMPS, (23 juillet), m., alezan - BSO +15 (0,34) par UNITED SUNHEUP (sfb) - Manche, M. JEAN-YVES LEMASLE, Mme ANNIE LEMASLE

2022 Sans renseignement de GINKO DU ROUET

PHÈBE DU BIEF (sfa) al bru 2003 ÉLEVÉE DANS LE CALVADOS - Mme JEANINE GALLAIS et M. PASCAL GALLAIS

par ROSIRE (sfa) et UNE MUGUETIERE (sfa) par MUGUET DU MANOIR (sfa) et JOUVENCELLE F (sfa) par QUINQUET (ps)

ISO 143 (13) **BSO** +4 (0,61) - Mise à la reproduction en 2019

2020 KIGALI V, (17 juin), m., bai - BSO +11 (0,33) par QUEL HOMME DE HUS (DE) (holst) - Manche, M. PASCAL LEVY

PHEDA DE STE HERMELLE (BE) (sfa) bai 2003

ÉLEVÉE EN BELGIQUE - SBSF tome 24 - ASSO ELEVAGE SAINTE HERMELLE

par SURCOUF DE REVEL (sfa) et CACAHUETTE AMAURY (sfa) par QUIDAM DE REVEL (sfa) et ROSE CHAISERONNE (sfa) par DIAGHILEV (GB) (ps)

ISO 126 (16) **BSO** +5 (0,62) - Mise à la reproduction en 2020

2021 LULLY MTB, (25 juillet), m., bai - BSO +10 (0,30) par CORNET'S PRINZ (DE) (westf) - Finistère, Mme FREDERIQUE TROMEUR

PHELHINA DE DANGUY (sfa) alezan 2003

ÉLEVÉE EN HAUTE-SAVOIE - M. GILLES CONTAT

par CINQ SOUS II (sfa) et FOEHN DE MADELEINE (sfa) par QUEYRAS III (sfa) et JOYEUSE DE BLANGY (tf) par JUNIUS (tf) **ISO** 105 (12) - Mise à la reproduction en 2014

2021 LOUKY DE CEVINS, (22 juin), f., alezan par MIAMI DE SEMILLY (sfa) - Haute-Savoie, E.A.R.L. LA FERME DE CEVINS

PHÉLINE DE CALLI (sfa) alezan 2003 ÉLEVÉE DANS LA SARTHE - Mme CATHERINE STEEN

par RUYBLAS (sfa) et ULLA DE LA CUREE (sfa) par VESUVE (sfa) et OCEANE DE LA CUREE (sfa) par FURY DE LA CENSE (sfa)

Mise à la reproduction en 2019

2021 LUKSAI DE CALLI, (7 juin), m., bai par DARTAGNAN DE BELLIARD - Ille-et-Vilaine, Mme APOLLINE STEEN

PHENOMENE al bru 2003 ÉLEVÉE DANS L'EURE - Mme DENYSE BAILLET

par KANNAN (NL) (kwpn) et MAKE MY DAY (SE) (swb) par CORTEZ (se) et HONEY GIRL (se) par HONEYMOOR (GB) (ps) **ISO** 115 (08) **JSO** 4 **BSO** +10 (0,64) - Mise à la reproduction en 2009

2010 COOL FLOREVAL Z (z), m. - ISO 132 (16) JSO 5 BSO +13 (0,67) par CALVARO (DE) (holst) - Etalon M. MATHIEU CLEMENCET

2021 LEGEND DU FRESNE, (6 mai), m., alezan - BSO +17 (0,38) par CANDY DE NANTUEL - Sarthe, M. LAURENT BURRE

2022 Sans renseignement de HELIOS D'HELBY et de BISQUET BALOU C VD MISPEL (DE) (rhdl)

PHENOMENE DE LA ROQUE (sfb) bai 2003

ÉLEVÉE DANS LE CALVADOS - E.U.R.L. TOP STALLIONS COMPANY

par QUIDAM DE REVEL (sfa) et AKYNOEK OURAI (BE) (bwp) par KANNAN (NL) (kwpn) et CHAMOURAI Z (oes) par CARTHAGO (DE) (holst)

BSO +1 (0,62) - Mise à la reproduction en 2005

2021 LEWIS TAME M'CAPELLE, (10 juin), m., al cui - BSO +10 (0,31) par QUADRIO TAME (sfa) - Calvados, Mme FANNY GUERIN

2022 Sans renseignement de BANDRO BOY DE BETHUNE

PHENOMENE DE MAI (sfa) gris 2003 ÉLEVÉE DANS L'ISÈRE - M. QUENTIN REVOL

par JOLY FLY DES FORETS (sfa) et UNE FLEUR III (sfa) par PONTOUX (ps) et FINE FLEUR (sfa) par MERSEBOURG (sfa)

ISO 110 (10) - Mise à la reproduction en 2020

2021 LIMITLESS DE PISTELLI, (25 juin), m., npamel - BSO +3 (0,31) par CORNET'S STERN (DE) (westf) - Isère, M. QUENTIN REVOL

PHERKAD DE BLONDEL (sfa) alezan 2003

ÉLEVÉE DANS LA MANCHE - M. MICHEL RUEL

par BAIE DE VILLECLARE (sfa) et JIRKA DE BLONDEL (sfa) par SOUVIENS TOI III (sfa) et FELDAM DE BLONDEL (sfa) par QUIDAM DE REVEL (sfa)

ISO 125 (12) **BSO** +2 (0,61) - Mise à la reproduction en 2016

2021 LEIPZIG DE LA JOUX, (12 juin), f., bai - BSO +8 (0,35) par COOPER VD HEFFINCK (DE) (holst) - Doubs, S.C.E.A. DE LA FORET DE JOUX

2022 Sans renseignement de ARGENTO (GB) (aes)

PHILAE D'AUZAY (sfa) gris 2003 ÉLEVÉE EN LOIRE-ATLANTIQUE - M. PATRICK BLANCKAERT et Mme LAURENCE BLANCKAERT

par CENTO (DE) (holst) et JOLIETTA D'AUZAY (sfa) par ALLEGRETO (sfa) et GINETTI (ps) par WEAVERS' HALL (GB) (ps) **ISO** 118 (09) **BSO** +11 (0,66) - Mise à la reproduction en 2008

2009 VIMAE D'AUZAY, f. - ISO 151 (20) JSO 6 BSO +20 (0,61) par NOUMA D'AUZAY (sfa)

2011 BIELA D'AUZAY LA, f. - ISO 128 (20) BSO +9 (0,59) BCC +16 (0,21) par NOUMA D'AUZAY (sfa)

2012 CHELLAH D'AUZAY LA, h. - ISO 127 (21) BSO +13 (0,60) BCC +16 (0,21) par NOUMA D'AUZAY (sfa)

2013 DOUMA D'AUZAY L A, h. - ISO 123 (19) BSO +10 (0,59) BCC +16 (0,21) par NOUMA D'AUZAY (sfa)

2014 ELAE D'AUZAY LA, f. - ISO 133 (20) BSO +15 (0,59) BCC +16 (0,21) par NOUMA D'AUZAY (sfa)

2021 LAE DEL CAMPO, (27 mai), f., bai - BSO +11 (0,40) BCC +16 (0,21) par NOUMA D'AUZAY (sfa) - Loire-Atlantique, M. YOAN JUDIC

PHILIPINE DE KERAGON (sfa) alezan 2003

ÉLEVÉE DANS LE FINISTÈRE - Mme ANN PERON

par LE TOT DE SEMILLY (sfa) et RIGMAROLE (sfa) par FURY DE LA CENSE (sfa) et LAURENTAISE (ps) par PENHURST (ps)

Mise à la reproduction en 2020

2021 LYRA DE KERAGON, (20 mai), f., alezan - BSO +7 (0,29) par GOOD PLEASURE SEMILLY - Finistère, Mme AGATHE PERON

PHILOMENE DE MELA (sfa) bai 2003

ÉLEVÉE DANS LES DEUX-SEVRES - Mme ANAIS HOULEY ADDE et Mme MARIE-HELENE ADDE

par DANDY DU PLAPE (sfa) et FURIALTA D'AUTIZE (sfa) par RIALTO DU BOURG (sfa) et ALIZEE D'AUTIZE (sfa) par EL CONDOR (ps)

BSO +2 (0,43) - Mise à la reproduction en 2010

2011 BIZNESS DE TROTEVAL, h. - ISO 136 (20) BSO +6 (0,57) ICC 106 (17) par LEVISTAN (DE) (han)

2021 LAGOON BLUE DE LOYE, (22 avril), m., baimel - BSO +8 (0,22) par CHACON BLUE (DE) (meckl) - Pas-de-Calais, E.A.R.L. HARAS DE LA BOULOYE

2022 Sans renseignement de HEAT LIGHTNING D'AREZZO (BE) (sbs)

PHILOSOPHY DE CLEZAC (sfa) alezan 2003

ÉLEVÉE DANS LA MARNE - Mme CHLOE MIZAC

par JEFF D'OR (sfa) et GALAXIE VIVE (sfa) par ULAK DU CHATEAU (sfa) et ON TE DIT VIVE (sfa) par GOBE MOUCHES (sfa)

ISO 103 (11) - Mise à la reproduction en 2014

2021 LIBERTY DE LA VARENNE, (17 mai), f., bai f. - BSO +8 (0,39) par KANNAN (NL) (kwpn) - Haute-Marne, M. EDDIE FADEL, Mme ANNE-SOPHIE JACQUEMIN

2022 Sans renseignement de ANDIAMO SEMILLY

PHLORENCIA (kwpn) noipan 2003 ÉLEVÉE EN ILLE-ET-VILAINE - Mme CAROLINE CHARRIER

par FLORENCIO 2 (DE) (westf) et RANI (DE) (rhdl) par RAGAZZO (DE) (han) et IKINA (kwpn) par ARMSTRONG (kwpn) **IDR** 128 (11) **BDR** +23 (0,65) - Mise à la reproduction en 2007

2008 URIELO DU HOUX (sfb), h. - IDR 137 (15) JDR 6 BDR +26 (0,65) par SANDRO HIT (DE) (old)

PHLORENCIA

- 2013 DIAMOND DE SAINT VAL, m. - IDR 124 (21) BDR +30 (0,62)
par DON JUAN DE HUS (NL) (kwpn) - Etalon
- 2021 **LIBERTY DE SAINT VAL**, (12 mai), f., bai - BDR +20 (0,22)
par JOVIAN (NL) (kwpn) - Ille-et-Vilaine,
E.A.R.L. ECURIES SAINT VAL
- 2022 Sans renseignement de MAJESTIC DE MASSA (cpd)

PHOEBE D'ETE (sfa) bai 2003 ÉLEVÉE DANS LE PAS-DE-CALAIS -
Mme LAURENCE ROGER et M. VINCENT ROGER

par LUX Z (DE) (han) et BELLE DES PRES (sfa)
par MELKIOR DU MONTOIS (sfa) et LA VALLIERE II (sfa)
par NYKIO (sfa)

- ISO 145 (12) **BSO** +13 (0,67) - Mise à la reproduction en 2006
- 2007 TCHIN TCHIN D'AIX (sfa), m. - ISO 130 (16) BSO +17 (0,61)
par CHIN CHIN (DE) (holst)
TIP TOP D'AIX (sfa), f. - ISO 140 (17) JSO 6 BSO +20 (0,63)
par NORMAN PRE NOIR (sfa)
TOPLESS D'AIX (sfa), f. - ISO 127 (17) BSO +14 (0,61)
par NORMAN PRE NOIR (sfa)

- 2021 **LANA DEL REY SL**, (1 juillet), f., bai - BSO +14 (0,25)
par CASHPAID J ET F (DE) (holst) - Moselle,
S.A.S.U. SL HORSE TRADE

PHRENEGONDE DEPOHETON (sfa) bai 2003

ÉLEVÉE EN LOIRE-ATLANTIQUE - M. GUENOLE TUAL et Mme MARGOT TUAL

par ESTEREL DES BOIS (sfa) et VIRGINIA WOLF (sfa)
par HOSPODAR (sfa) et SIRENE DU LAC (ps) par CAVAN (IE) (ps)
ISO 112 (14) - Mise à la reproduction en 2016

- 2021 **LOWEN DE POHETON**, (24 avril), m., bai - BSO +2 (0,29)
par CESTUY LA DE L'ESQUES (aa) - Loire-Atlantique,
Mme COLINE VAN LIERDE, M. GUENOLE TUAL

PHYLINE STAR (sfa) bai 2003 ÉLEVÉE DANS LA MANCHE -

M. YVES LE TOUSEY et Mme EVELYNE LE TOUSEY

par DIAMANT DE SEMILLY (sfa) et AMIE STAR (sfa)
par JALISCO B (sfa) et BELLE STAR (sfa) par RED STAR II (ps)

ISO 112 (07) **BSO** +9 (0,65) - Mise à la reproduction en 2010

- 2011 BULLY STAR, h. - ISO 134 (17) BSO +11 (0,60)
par QUITE EASY (DE) (holst)
- 2012 COMIC STAR, f. -
ISO 136 (21) BSO +11 (0,60) BCC +1 (0,21) BDR +5 (0,25)
par LEVISTAN (DE) (han)
- 2021 **LOVELY STAR**, (17 mars), f., bai f. - BSO +17 (0,40)
par UNTOUCHABLE M (NL) (kwpn) - Manche,
M. YVES LE TOUSEY, Mme EVELYNE LE TOUSEY
- 2022 Sans renseignement de CICAVE DU TALUS

PHYLLIS STE HERMELLE (BE) (sfa) alezan 2003

ÉLEVÉE EN BELGIQUE - SBSF tome 24 - ASSO ELEVAGE SAINTE HERMELLE

par DOLLAR DELA PIERRE (sfa)
et ELYTIS DE STE HERMELLE (BE) (sbs) par PALADIN DES IFS (sfa)
et SABINA (sfa) par BRILLOSO (sfa)

ISO 136 (09) **JSO 6 BSO** +13 (0,65) - Mise à la reproduction en 2008

- 2009 VENEUR STE HERMELLE, h. -
ISO 133 (14) JSO 6 BSO +19 (0,59) par LUCCIANNO (sfa)
- 2015 FELICIE STE HERMELLE, f. - ISO 125 (21) BSO +19 (0,54)
par ERAS STE HERMELLE (BE) (sbs)
- 2021 **LUCIE STE HERMELLE**, (17 juin), f., alezan - BSO +18 (0,41)
par QCLASSIC BOIS MARGOT (sfh) - Oise,
ASSO ELEVAGE SAINTE HERMELLE

PICHAPOTE (ps) alezan 2006

ÉLEVÉE DANS LES PYRENEES-ATLANTIQUES - M. JEAN-MARC AINCIBOURE

par BERNEBEAU (ps) et TIEN NGO (ps) par SKY LAWYER (ps)
et MILL RIB (ps) par MOULIN (GB) (ps)

Mise à la reproduction en 2020

- 2021 **LUTIN DES BOIS**, (30 juin), m., alezan
par TIBETIN DES FORETS (sfa) - Orne, Mme MARILLOU ARCE

PIE LIPILI OF COCO (sfh) baipie 2003 ÉLEVÉE DANS L'ALLIER -

Mlle MARIE-HELENE SIRVEN

par VISAGE VAN DE OLMENHOEVE (BE) (bwp)
et FRANCESCA OF COCO (sfa) par GALOUBET A (sfa)
et BAMBOULA OF COCO (sfa) par OU VAS TU III (sfa)

BSO +2 (0,46) - Mise à la reproduction en 2008

- 2021 **LADYPILI DU GUE**, (19 avril), f., alezan - BSO +4 (0,22)
par HORACIO DU GUE - Meurthe-et-Moselle,
Mme LAETTITIA MAILLY

2022 Sans renseignement de TROUBADOUR D'AUREL (sfh)

PIERRE DE LUNE FONROY (sfa) bai 2003

ÉLEVÉE DANS L'INDRE - Mme FLORENCE VAN HOENACKER

par SIRANO DE FONTAINE (sfa) et JADE FONROY (sfa)
par CLOWN DU CHESNAY (sfa) et KELLINE CHAINES (sfa)
par ULIN (sfa)

ISO 140 (12) **BSO** +7 (0,59) - Mise à la reproduction en 2020

POULINIÈRES

- 2021 **LOVE DOC**, (10 avril), f., al fon - BSO +10 (0,37)
par ARMITAGES BOY (DE) (old) - Aube, Mme OCEANE CARON

PIETRUSZKA MERZE (sfa) bai 2003 ÉLEVÉE EN SAONE-ET-LOIRE -
M. MICHEL MARTINOT et M. JEAN-MICHEL MARTINOT

par HERMES DE REVE (BE) (sfa) et GAIA DE ROCHEFORT (sfa)
par VAL DE MERZE (sfa) et MOIRE (sfa) par CRAMBERRY (*ac*)

ISO 129 (09) **BSO** +4 (0,60) - Mise à la reproduction en 2011

- 2020 **KAMILE PHM**, (22 avril), m., bai - BSO +10 (0,35)
par BISQUET BALOU C VD MISPEL (DE) (rhd1) - Moselle,
Dr. Vét. PIERRE-HENRY MILTGEN

- 2021 **LEONIE PHM**, (21 juin), f., bai - BSO +11 (0,39)
par DIARADO (DE) (holst) - Moselle,
Dr. Vét. PIERRE-HENRY MILTGEN

PIETTA (sfa) bai 2003 ÉLEVÉE EN ILLE-ET-VILAINE -

Mme EMILIE CHASSAING

par ELF D'OR (sfa) et JUSTICIA III (sfa) par COME ON (DE) (holst)
et AWAY PIERREVILLE (sfa) par ALME (sfa)

ISO 137 (11) **JSO 5 BSO** +10 (0,61) - Mise à la reproduction en 2015

- 2021 **L ISTRIE DU CERNOIS**, (7 mai), f., alezan -
BSO +15 (0,39) BDR +1 (0,23)
par BALOU DU ROUET (DE) (old) - Côte-d'Or,
M. LOUIS CUVILLIER

PILAR MAIL (sfa) alezan 2003 ÉLEVÉE DANS L'ORNE -

M. BERNARD PIERRE LE COURTOIS

par HOGGAR MAIL (sfa) et PLUS VALUE (sfa) par LAUDANUM (ps)
et EMERAUDE VI (sfa) par MEXICO (sfa)

ISO 125 (11) **BSO** +6 (0,61) - Mise à la reproduction en 2013

- 2021 **LOGANE DE LA FOLIE**, (2 mai), m., bai - BSO +12 (0,25)
par FIRST DE LA FOLIE - Côte-d'Or,
Mme CATHERINE BOURGEOT

2022 Sans renseignement de FIRST DE LA FOLIE

PILPA DU LORET (sfa) alezan 2003 ÉLEVÉE EN LOIRE-ATLANTIQUE -

M. ANDRE ROBERT

par IRIS DE CELLAND (sfa) et TINJA DE BOUILLE (sfa)
par MERIDIEN DU MANOIR (sfa) et KIRGHIZE (sfa)
par BEAU FIXE (ps)

ISO 102 (08) - Mise à la reproduction en 2013

- 2021 **LAYA DEL CAMPO**, (19 avril), f., alezan - BCC +8 (0,22)
par NOUMA D'AUZAY (sfa) - Loire-Atlantique, M. YOAN JUDIC,
Mme KARINE JUDIC, Mme COLINE DAPREMONT

PIMPRENELLE DE MARS (sfa) alezan 2003

ÉLEVÉE DANS L'ORNE - S.A.R.L. HARAS DES M

par BALOUBET DU ROUET (sfa) et GERYLE (sfa)
par BERYL DE LA LANDE (sfa) et GERBE D'OR (sfa)
par STARTER (sfa)

ISO 109 (08) **BSO** +11 (0,64) - Mise à la reproduction en 2009

- 2011 BERANGERE DE MARS, f. - ISO 137 (17) BSO +14 (0,60)
par DOLLAR DELA PIERRE (sfa)
- 2012 CELESTE DE MARS, f. -
ISO 131 (19) BSO +16 (0,60) BCC +6 (0,22) par JARNAC (sfa)
- 2013 D'AIRESNESS D'ARGENT, h. - BSO +6 (0,56) BDR +3 (0,20)
par AIR JORDAN (DE) (old) - Etalon
- 2014 ENJOY D'ARGENT, m. -
ISO 104 (21) BSO +9 (0,53) ICC 126 (19) BCC +4 (0,27)
par TAQUIN DE L'EXTASE (sfa)
- 2021 **LORD LAMARTINE**, (19 mars), m., bai - BSO +18 (0,40)
par WINDOWS VH COSTERSVELD (BE) (bwp) - Saône-et-Loire,
Mme CAMILLE MARTIN
- 2022 Sans renseignement de CHEYENNE DE TALMA

PIN UP D'ALBRET (sfa) alezan 2003

ÉLEVÉE DANS LE LOT-ET-GARONNE - M. MICHEL PERES
par VA COURS VOLE (sfa) et VANILLE DU TAUZIA (sfa)

par NOBEL V (sfa) et JEZABEL (sfa) par ENNY (*aa*)

ISO 119 (07) **JSO 4 BSO** +1 (0,59) - Mise à la reproduction en 2020

- 2021 **LUGH D'ARGONNE**, (8 mars), m., alezan - BSO +8 (0,38)
par KAPITOL D'ARGONNE (sfa) - Meuse, M. OLIVIER OUISSE,
M. PASCAL TRASSART

PIN UP DE CHALUSSE (sfh) bai 2003 ÉLEVÉE DANS LE CHER -

Mme SOLANGE PLANSON, M. JEAN-LUC PLANSON et

M. JEAN-MICHEL PLANSON

par VIGO D'ARSOUILLES (BE) (bwp) et NIFRANE (sfa)
par FURY DE LA CENSE (sfa) et IFRANE (*ac*)

par CHATEAU DU DIABLE (ps)

BSO +5 (0,62) - Mise à la reproduction en 2007

- 2012 CUPIDON DE CHALUSSE, h. - ISO 120 (21) BSO +11 (0,59)
par DANDY DU PLAPE (sfa)
- 2016 GABIN DE CHALUSSE, h. - BSO +9 (0,52) ICC 121 (21)
par LUIDAM (NL) (kwpn)
- 2021 **LUMIERE D'ARGANCE**, (5 février), f., bai -
BSO +14 (0,40) BCC +1 (0,24) par QUICK STAR (sfa) -
Charente-Maritime, S.C. HARAS DU PERE

2022 Sans renseignement de GRANDORADO TN (NL) (kwpn)
 Sans renseignement de GRANDORADO TN (NL) (kwpn)
 Sans renseignement de GRANDORADO TN (NL) (kwpn)
 Sans renseignement de DIAMANT DE SEMILLY (sfa)
 Sans renseignement de DIAMANT DE SEMILLY (sfa)
 Sans renseignement de KANNAN (NL) (kwpn)
 Sans renseignement de KANNAN (NL) (kwpn)

PIN UP DE LA FOLIE (sfa) baimel 2003 ÉLEVÉE EN COTE-D'OR -
 M. JEAN-CLAUDE BOURGEOT

par CENTO (DE) (holst) et UNE DE SURY (sfa) par IF DE MERZE
 et OSMOSE DE COTTE (sfa) par COSMOS (sfa)

ISO 124 (11) **BSO** +6 (0,63) - Mise à la reproduction en 2006

2021 LAMOMALI DU MONTCEAU, (31 mai), f., al bru -
 BSO +10 (0,38) par ARMITAGES BOY (DE) (old) -
 Saône-et-Loire, E.A.R.L. ECURIE DU MONTCEAU

2022 Sans renseignement de BALOU DU ROUET (DE) (old)

PIN UP DE LA RONELLE (sfa) gris 2003 ÉLEVÉE DANS LE NORD -
 M. MAXIME MORNEAU

par ADELFO (BR) (fsf) et DIRKA DE SERIEL (sfa)
 par LAMA DES LANDES (sfa) et VOLAYNIE DE SERIEL (sfa)
 par OBLIGEANT (sfa)

ISO 128 (09) **JSO** 5 **BSO** +7 (0,69) - Mise à la reproduction en 2006

2007 TCHINUP DE LA RONELLE (sfa), f. -
 ISO 127 (15) BSO +16 (0,62) par CHIN CHIN (DE) (holst)
 TIP TOP DE LA RONELLE (sfa), h. -
 ISO 149 (16) JSO 6 BSO +17 (0,77) par CHIN CHIN (DE) (holst) -
 Etalon

2008 ULLA UP DE LA RONELLE (sfa), f. -
 ISO 128 (16) BSO +11 (0,62) BCC +10 (0,21)
 par C INDOCTRO (DE) (holst)

2021 LOLIPOP DE LA RONELLE, (5 juin), f., npamel -
 BSO +11 (0,39) par VLEUT (NL) (kwpn) - Nord,
 M. EMMANUEL MORNEAU, Mme SYLVIE MORNEAU

PIN UP DE SAVIGNY (sfa) bai 2003 ÉLEVÉE DANS LE CALVADOS -
 Mme CATHERINE HENRY et Mme MARIE-DOMINIQUE HENRY

par DIAMANT DE SEMILLY (sfa) et HULAHOP DE SAVIGNY (aa)
 par ULTAN (aa) et RAVADIA (aa) par ARLEQUIN (*aa*)

BSO +6 (0,51) - Mise à la reproduction en 2007

2009 VADIM DE SAVIGNY, h. -
 ISO 104 (14) BSO +2 (0,56) ICC 126 (18)
 par MARQUIS DE LA LANDE (sfa)

2013 DROLE DE DAME SAVIGNY, f. -
 ISO 122 (19) BSO +8 (0,57) BCC +1 (0,23)
 par TOP GUN SEMILLY (sfa)

2020 KASSIOPEE D'LNC, (18 mai), f., bai -
 BSO +12 (0,37) BCC +9 (0,25) BDR +4 (0,28)
 par CONTENDRO (DE) (holst) - Loire-Atlantique,
 Mme HELENE COURCEL

2022 Sans renseignement de CAPRI ISLAND (DE) (holst)

PIN UP DES BOIS (sfb) bai f. 2003 ÉLEVÉE EN HAUTE-GARONNE -
 Mme LESLIE PELAT

par QUICK STAR (sfa) et UNEBELLE III (ac) par KIT (aa) et KICHE
 par DAOIZ (AR) (ps)

BSO +8 (0,54) - Mise à la reproduction en 2007

2008 UN ESPOIR RIVERLAND (sfa), h. - ISO 136 (16) BSO +19 (0,60)
 par DIAMANT DE SEMILLY (sfa)

2015 FIRST LOVE RIVERLAND, m. - ISO 131 (21) BSO +10 (0,55)
 par LIFESTYLE (DE) (old)

2021 LUNABELLA RIVERLAND, (11 août), f., bai - BSO +14 (0,38)
 par VAGABOND DE LA POMME (BE) (sbs) - Charente,
 S.C.E.A. RIVERLAND

2022 Sans renseignement de UNTOUCHABLE (NL) (kwpn)

PIN UP DES BONNES (sfa) bai 2003 ÉLEVÉE DANS L'AIN -
 M. GEORGES POLLET

par DON PIERRE (aa) et KATALINA DES BONNES (sfa)
 par ALME DU THEIL (sfa) et GYPSIE DES BONNES (sfa)
 par NOTION II (sfa)

Mise à la reproduction en 2006

2007 TANAEL DES BONNES (sfa), h. -
 ISO 166 (17) JSO 6 BSO +21 (0,58) par WATCH ME (BE) (bwp)

2012 CACHE CACHE DE VACANT (aa), f. - ICC 130 (18) BCC +8 (0,38)
 par VELOCE DE FAVI (aa)

2021 LEON DE GOUTTE NOIRE, (18 avril), m., bai - BSO +11 (0,33)
 par ELDORADO VAN DE ZESHOEK (BE) (bwp) - Rhône,
 M. QUENTIN MEMIN

2022 Sans renseignement de CANDY DE NANTUEL

PIN UP DES FORETS (sfa) alezan 2003 ÉLEVÉE DANS LA MANCHE -
 M. FABRICE PARIS et M. GUY PARIS

par RICHEBOURG (BE) (bwp) et LINDA DES FORETS (sfa)

par CONCORDE (NL) (kwpn) et RAPSDIE II (sfa) par JALISCO B (sfa)

BSO +14 (0,58) - Mise à la reproduction en 2007

2009 VAGABON DES FORETS, h. -
 ISO 157 (20) JSO 4 BSO +19 (0,60) par COROFINO (DE) (holst)
 VERDI DES FORETS, h. - ISO 151 (20) JSO 5 BSO +21 (0,60)
 par VERDI (NL) (kwpn)

2012 COUGAR DES FORETS, m. -
 ISO 127 (18) BSO +16 (0,59) BCC +8 (0,26)
 par KANNAN (NL) (kwpn)

2013 DOLBY DES FORETS, h. - ISO 123 (19) BSO +15 (0,58)
 par AIR JORDAN (DE) (old)

2016 GABY DES FORETS, m. - ISO 129 (21) BSO +21 (0,48)
 par UN DIAMANT DES FORETS (sfa)

2021 LOUBAR DES FORETS, (2 avril), m., bai -
 BSO +16 (0,39) BCC +4 (0,22) BDR +2 (0,26)
 par CONTENDRO (DE) (holst) - Manche, M. FABRICE PARIS,
 Mlle AUDREY PARIS

PIN UP DES PERONS (sfa) bai 2003 ÉLEVÉE DANS LE CHER -
 Mme GABRIELLE SIEGL

par CLOWN DU CHESNAY (sfa) et HABERRANCE (sfa)
 par TANCARVILLE (sfa) et UKOLINA (aa) par EMIR DE LA FOT (aa)

ISO 110 (09) **ICC** 115 (11) - Mise à la reproduction en 2015

2021 LIVEN UP DU BOCAGE, (4 mars), m., bai f. -

BSO +4 (0,40) BCC +9 (0,31)
 par L'ARC DE TRIOMPHE (DE) (old) - Yonne,
 M. BERTRAND DEVERNAY, Mme EDDA SALMHOFER

2022 Sans renseignement de FIRTH OF LORNE (DE) (han)

PIN UP DU BANNEY (sfa) bai 2003 ÉLEVÉE EN HAUTE-SAONE -
 Dr. Vét. MICHEL GABILLOT et Mme ERICA GABILLOT

par TOTOCHÉ DU BANNEY (sfa) et SAGESSE DU TRAGE (sfa)
 par IF DE MERZE et ORCHIDEE DU BANNEY (sfa) par ELF III (sfa)

Mise à la reproduction en 2019

2021 LOYD D OSMONDE, (13 juin), m., bai - BSO +3 (0,38)

par OPEN UP SEMILLY (sfa) - Yvelines,
 M. FRANCOIS LAURENT

PIN UP DU BASSIN (sfa) alezan 2003 ÉLEVÉE EN SAONE-ET-LOIRE -
 M. LOUIS POTIGNON et Mme YVONNE POTIGNON

par HERMES DE REVE (BE) (sfa) et IDOLE DU BASSIN (sfa)
 par VENEUR D'ETENCLIN (sfa) et BASTILLE D'AMIGNY (sfa)
 par PAPHYRUS DE CHIVRE (sfa)

ISO 143 (16) **BSO** +11 (0,61) - Mise à la reproduction en 2019

2021 LARNACOEUR, (17 avril), m., alezan - BSO +18 (0,39)
 par CASALL (DE) (holst) - Ain,
 Mme PRISCILLIA MOISSONNIER

2022 Sans renseignement de CONVALL (DE) (holst)

PIN UP DU CHARMEUX (sfa) bai 2003 ÉLEVÉE DANS LE DOUBS -
 Mme ELYANE HANRIOT COLIN

par JAGUAR MAIL (sfa) et URFA DE NOUVOLIEU (sfa)
 par MAZARIN V (sfa) et AUBEPINE D (aa) par ZEPHIR (aa)

ISO 135 (09) **JSO** 6 **BSO** +2 (0,62) - Mise à la reproduction en 2015

2021 LIND'OR DU CHARMEUX, (7 avril), m., bai - BSO +9 (0,29)

par DARTAGNAN DE BELIARD - Doubs,
 Mme ELYANE HANRIOT COLIN

2022 Sans renseignement de BALOU DU ROUET (DE) (old)

PIN UP DU MARAIS (sfa) bai 2003 ÉLEVÉE DANS LA MANCHE -
 M. GERMAIN TOLLEMER

par FLIPPER D'ELLE (sfa) et GABY DU MARAIS (sfa)

par QUOUGLOF ROUGE (sfa) et VENUTA (sfa)

par MUGUET DU MANOIR (sfa)

ISO 148 (12) **JSO** 4 **BSO** +15 (0,63) - Mise à la reproduction en 2015

2016 GOLDEN EYES TOLOSAN, h. - ISO 124 (21) BSO +17 (0,56)

par L'ARC DE TRIOMPHE (DE) (old)

2021 LET'S GO DE LOMI, (14 juillet), f., bai - BSO +21 (0,39)

par CASALL (DE) (holst) - Loire, G.A.E.C. BOVEQUITHO

2022 Sans renseignement de LAUTERBACH (DE) (old)

PIN UP DU MESNIL (sfa) bai 2003 ÉLEVÉE DANS LA MANCHE -
 M. JEAN-PIERRE AUMONT

par HELIOS DE LA COUR II (sfa) et NELMA DU MESNIL (sfa)
 par NIGHT AND DAY (ps) et ELMA DU MESNIL (sfa) par IBRAHIM

ISO 107 (07) - Mise à la reproduction en 2009

2010 ALIZEE DU MESNIL, f. - BSO +2 (0,57) ICC 129 (21) JCC 6

par JAZZ BAND COURCELLE (sfa)

2021 LIZZIE DU MESNIL, (13 mai), f., bai -

BSO +7 (0,40) BCC +5 (0,25) BDR +3 (0,28)

par CONTENDRO (DE) (holst) - Manche,
 M. VINCENT DUBREUIL

2022 Sans renseignement de DIARADO (DE) (holst)

PIN UP DU SAULCY (sfa) al bru 2003
 ÉLEVÉE EN MEURTHE-ET-MOSELLE - M. ALAIN SALAGNAT

par C INDOCTRO (DE) (holst) et VESTALE DU SAULCY (sfa)

par HIDALGO DE RIOU (sfa) et AMAZONE D (sfa)

par QUELTIMATE (sfa)

Mise à la reproduction en 2011

2012 CARLINA DU SAULCY, f. - ISO 125 (19) BSO +15 (0,59)
par KANNAN (NL) (kwpn)

2021 L'INSTINCT DU SAULCY, (25 juin), m., bai - BSO +7 (0,29)
par CORNET'S PRINZ (DE) (westf) - Meurthe-et-Moselle,
M. ALAIN SALAGNAT

PIN UP DU VAL (sfa) alezan 2003 ÉLEVÉE DANS LE LOIR-ET-CHER -
M. FRANCK FOUQUE

par URBAIN DU MONNAI (sfa) et EMERAUDE D'HUTINE (sfa)
par PERSAN II (sfa) et HUTINE D'OISON (sfa) par TRIPOLI (sfa)

ISO 121 (13) - Mise à la reproduction en 2016

2021 LOVELY UP D'ESCOTAIS, (5 février), f., bai -
BSO +4 (0,39) BCC +9 (0,23) par NOUMA D'AUZAY (sfa) -
Indre-et-Loire, Mme MARION CHILLOU

PINK BATILLY (sfa) bai f. 2003 ÉLEVÉE DANS L'YONNE -
M. JEAN-CLAUDE VIOLLET

par ROYAL FEU (sfa) et KIM DE BATILLY (sfa)
par CABDULA DU TILLARD (sfa) et OLVIRA (sfa)
par IN CHALA A (sfa)

ISO 138 (16) BSO +8 (0,61) - Mise à la reproduction en 2007

2021 LITTLE PINK, (31 mai), m., bai - BSO +15 (0,33)
par BY CEIRA D'ICK - Calvados, Mme NINA POUSSIER

PINK LADY D'EMM (sfb) bai 2003 ÉLEVÉE DANS LE RHONE -
Mme MURIEL RANGER

par FOR PLEASURE (DE) (han) et NAMIRA (BE) (bwp)
par RAMIRO (DE) (holst) et DONA LISA (bwp) par DON CARLOS (han)

ISO 151 (13) JSO 6 BSO +15 (0,62) - Mise à la reproduction en 2016

2021 LADY BIRD D'EMM, (15 avril), f., bai f. - BSO +20 (0,36)
par CONTHARGOS (DE) (old) - Ain, Mme MURIEL RANGER

2022 Sans renseignement de GRANDORADO TN (NL) (kwpn)

PINK RONCHERES (sfa) bai 2003 ÉLEVÉE DANS L'YONNE -
M. RENE GRATISSOLLE

par ILLICO DE BATILLY (sfa) et KYRIALE GIVETOISE (sfa)
par BOUTON D'OR IV (sfa) et SHIN BETH (GB) (ps)
par CUT ABOVE (GB) (ps)

ISO 141 (11) JSO 5 BSO +6 (0,58) - Mise à la reproduction en 2011

2021 LITTLE PINK DU ZIEL, (24 juin), f., bai - BSO +10 (0,30)
par CORNET'S PRINZ (DE) (westf) - Vosges,
M. VINCENT CLEMENT

PINTO QUEEN HILL (NL) (nrps) noirpi 1997

ÉLEVÉE AUX PAYS-BAS - NRPS numéro 97058397 - M. L. PINXSTERHUIS

par ED KING HILL NH (kwpn) et IMONA (oes) par AHOY (kwpn)
et ALANDA (oes) par PYGMALION (NL) (kwpn)

Mise à la reproduction en 2005 - Morte en 2022

2009 VORTEX D'ORIANE (oc), m. par RINGO (NL) (kwpn) - Etalon

2021 LITTLE QUEEN VERGNE, (20 mai), f., alezan
par TROUBADOUR D'AUREL (sfb) - Cantal,
Mme EMILIE MASTRAS

2022 Sans renseignement de TROUBADOUR D'AUREL (sfb)

PIN'UP D'AIGUILLY (sfa) alezan 2003 ÉLEVÉE DANS LA LOIRE -
M. CLAUDE PERREAU

par FLIPPER D'ELLE (sfa) et SYRIE DE THURIN (sfa)
par MATADOR DU BOIS (sfa) et SYRIE (sfa) par GALOPIN VI (ps)
BSO +5 (0,64) - Mise à la reproduction en 2008

2009 VINTAGE D'HARMONIE, h. - ISO 135 (19) BSO +9 (0,60)
par DROP DES VARENNES (sfa)

2014 ELEGANT D'HARMONIE, m. -
ISO 134 (20) BSO +17 (0,59) BCC +2 (0,26)
par QUICK STAR (sfa)

2021 L'ANGE D'HARMONIE, (11 avril), f., bai - BSO +12 (0,40)
par CARDENTO (DE) (holst) - Saône-et-Loire,
S.C.E.A. HARMONIE V, Mme EVELYNE WARNIER

2022 Sans renseignement de QCLASSIC BOIS MARGOT (sfb)

PIN'UP DE CHAMPEAUX (sfa) alezan 2003

ÉLEVÉE EN LOIRE-ATLANTIQUE - E.A.R.L. LES ECURIES DE CHAMPEAUX

par IRIS DE CELLAND (sfa) et HERMINE DU BOURG (sfa)
par SI TU VIENS (sfa) et DEESSE DU BOURG (sfa)
par QREDO DE PAULSTRA (sfa)

ISO 127 (12) BSO +4 (0,60) - Mise à la reproduction en 2011

2021 LEVEL'UP CARBONE, (6 mai), f., alezan - BSO +11 (0,30)
par CARBONE DU CYAN - Calvados, Mme LAURA PLANCON

PIN'UP DE MAURANNE (sfa) bai 2003

ÉLEVÉE DANS LE CALVADOS - M. HENRI DU BOUCHER

par FETICHE DU PAS (sfa) et FETICHE DU CAREL (sfa)
par QREDO DE PAULSTRA (sfa) et KETMIE III (sfa) par TANAEL (sfa)
Mise à la reproduction en 2011

2021 LEPTON DE LA SAANE, (3 juin), m., bai - BSO +1 (0,36)
par JO DE LABARDE (sfa) - Seine-Maritime,
G.A.E.C. DE LA FERME DU MESNIL

2022 Sans renseignement de JO DE LABARDE (sfa)

PIN'UP DE PLEVILLE (sfa) bai 2003 ÉLEVÉE EN SEINE-MARITIME -
Mme VALERIE ALLIX

par KANNAN (NL) (kwpn) et VETILLE DU PLESSIS (sfa)
par MICKO PLATIERE (sfa) et RAPIDE DU PLESSIS (sfa)
par BRILLOSO (sfa)

BSO +14 (0,58) - Mise à la reproduction en 2005

2006 SUPERLOVER DEPLEVILLE (sfa), h. -
ISO 147 (15) JSO 6 BSO +16 (0,60)
par QUIDAM DE REVEL (sfa) - Etalon

2009 VINTAGE DE PLEVILLE, h. - ISO 135 (17) BSO +18 (0,60)
par EUROCOMMERCE BERLIN (DE) (holst)

2011 BEGUIN DE PLEVILLE, m. - ISO 121 (16) BSO +9 (0,59)
par SANDRO BOY (DE) (old)

2012 CUPIDON DE PLEVILLE, m. - ISO 145 (21) BSO +20 (0,56)
par HICKSTEAD (NL) (kwpn) - Etalon

2015 FOL'AMOUR DE PLEVILLE, f. - ISO 149 (21) BSO +23 (0,54)
par HICKSTEAD (NL) (kwpn)

2021 LOVE DE PLEVILLE, (23 avril), f., bai - BSO +16 (0,31)
par QUEL HOMME DE HUS (DE) (holst) - Seine-Maritime,
S.A.R.L. ELEVAGE DE PLEVILLE

LOVER DE PLEVILLE, (22 avril), m., bai f. - BSO +15 (0,32)
par QUEL HOMME DE HUS (DE) (holst) - Seine-Maritime,
S.A.R.L. ELEVAGE DE PLEVILLE

2022 Sans renseignement de WINDOWS VH COSTERSVELD (BE)
(bwp)

Sans renseignement de MALOUBET DE PLEVILLE (sfa)
Sans renseignement de MALOUBET DE PLEVILLE (sfa)

PINUP DE VOEUIL (sfa) gris 2003 ÉLEVÉE EN CHARENTE -
M. JAMES MIALLIER

par EROTICBLUS MONTOIS (sfa) et FINESTAR (aa)
par FAUCON NOIR (*aa*) et MISTINGUETT par TIAIA (ps)

ISO 116 (13) - Mise à la reproduction en 2010

2011 BEST OF ADRIERS, h. - ISO 137 (18) BSO +14 (0,59)
par OGANO SITTE (BE) (sbs)

2021 LIPSTICK, (15 avril), f., bai par ALL STAR 5 (DE) (han) - Eure,
M. NICOLAS DONATI

2022 Sans renseignement de CICERO Z (BE) (z)

PINUP D'YSIEUX (sfa) gris 2003 ÉLEVÉE DANS LE VAL-D'OISE -
S.C.E.A. HARAS D'YSIEUX

par ROYAL FEU (sfa) et LILOU D'YSIEUX (sfa) par CRUISING (IE) (ish)
et HAVANE ROYAL (sfa) par SCHERIF D'ELLE (sfa)

ISO 135 (16) BSO +7 (0,63) - Mise à la reproduction en 2005

2021 LEMON DES LINES, (21 avril), m., alezan - BSO +14 (0,36)
par I'M SPECIAL DE MUZE (BE) (bwp) - Gironde,
Mme CELINE POZO

PIOLETA DU TALUS (sfa) bai 2003 ÉLEVÉE DANS LA MANCHE -
M. JACQUES LE BOEDECE et Mme CATHERINE LE BOEDECE

par QUICK STAR (sfa) et HELLE DU TALUS (sfa)
par QUIDAM DE REVEL (sfa) et ORIGINE D'ELLE (sfa)
par IN CHALA A (sfa)

ISO 128 (08) JSO 5 BSO +12 (0,64) - Mise à la reproduction en 2009
2012 CHICA L'AMAURIAL, f. - ISO 125 (19) BSO +20 (0,59)
par MYLORD CARTHAGO (sfa)

2021 LUPIN L'AMAURIAL, (26 avril), m., bai f. - BSO +12 (0,24)
par EL BARONE 111 Z (BE) (z) - Yvelines, S.A.R.L. ORNADA

2022 Sans renseignement de STAKKATOL (DE) (old)

PIONNE DES FONTAINES bai 2003 ÉLEVÉE DANS L'ORNE -
M. AART ALBERTS

par LUX Z (DE) (han) et LIONNE DES FONTAINES (NL) (oes)
par HAUTAIN FONTAINES (sfb) et NOBLESSE Z (DE) (han)
par NIGHT FEVER DU DON (sfa)

ISO 118 (14) - Mise à la reproduction en 2007

2021 LIONNE DU LOIR, (30 mars), f., bai - BSO +3 (0,28)
par FIBONACCI DE LESSAC - Sarthe, M. PIERRE GOUYE

2022 Sans renseignement de BASSANO DE NANTUEL

PIPELETTE D'ADRIERS (sfa) alezan 2003

ÉLEVÉE EN HAUTE-VIENNE - Mme ANNY BRUGIER et M. HENRY BRUGIER

par BLEU BLANC ROUGE II (sfa) et DAMEREVEL D'ADRIER (sfa)
par QUIDAM DE REVEL (sfa) et LODESSA (sfa)
par DOUBLE ESPOIR (sfa)

Mise à la reproduction en 2013

2021 LYSTAR DE BEL AIR, (3 juillet), f., alezan - BSO +8 (0,39)
par VAGABOND DE LA POMME (BE) (sbs) - Loire,
M. JEAN-PAUL DUMAS

PIPELETTE DE BELLEVUE (sfa) alezan 2003

ÉLEVÉE DANS L'AIN - M. DANIEL PAGE

par DINO DE DAMPIERRE (sfa) et REINE DE BELLEVUE (sfa)
par ACROBATE (sfa) et DOLORES (sfa) par DIABLE ROUGE

Mise à la reproduction en 2006

- 2010 ARTICULE DE BELLEVUE, m. -
ISO 148 (21) JSO 4 BSO +8 (0,60) par CONTROE (DE) (holst)
- 2014 ECOUTE LA DE BELLEVUE, f. - ISO 122 (21) BSO +7 (0,55)
par RADIEUX (BE) (bwp)
- 2021 **LE PIPEAU DE BELLEVUE**, (12 juin), m., bai
par CANTURANO (DE) (holst) - Ain, M. DANIEL PAGE
- 2022 Sans renseignement de MALITO DE REVE (BE) (sfa)

PIROLE DE LA CHATRE (sfa) bai 2003 ÉLEVÉE DANS LA CREUSE - M. STEPHANE DEVILLETTE

- par FLIPPER D'ELLE (sfa) et ALICIA DE LA TOUR (aa)
par PRINCE IG'OR (aa) et OMBRIE DU CHATEAU (aa)
par RIO NEGRO (aa)
- ISO 156 (16) JSO 5 BSO +15 (0,62) - Mise à la reproduction en 2018
- 2021 **LUNE D'ARGENT LMT**, (15 avril), f., bai -
BSO +19 (0,40) BCC +16 (0,27) par MYLORD CARTHAGO (sfa) -
Calvados, Mme CATHERINE MAASSEN TEULIERES
- 2022 Sans renseignement de BUSH VD HEFFINCK (BE) (bwp)
Sans renseignement de MYLORD CARTHAGO (sfa)
Sans renseignement de MYLORD CARTHAGO (sfa)
Sans renseignement de CASHPAID J ET F (DE) (holst)

PIROUETTE D'AURE (sfa) noipan 2003

- ÉLEVÉE DANS LE CALVADOS - M. BERTRAND CHAMBRY
par CALOUBET DU ROUET (sfa) et VANIESKA (sfa)
par NATIF DE CORDAY (sfa) et ORANGEBOUM (sfa)
par CANAPVILLE (ps)
- Mise à la reproduction en 2013
- 2014 ELLIOTT D'AURE, h. - ISO 123 (19) BSO +10 (0,56)
par PRÉSIDENT (NL) (kwpn)
- 2021 **LOTUS D'AURE**, (28 avril), m., bai - BSO +13 (0,33)
par NUMBER ONE D'ISO (sfa) - Calvados,
M. BERTRAND CHAMBRY

PIROUETTE DU PLESSIS (sfa) bai 2003

- ÉLEVÉE DANS LE CALVADOS - M. ANDRE CHENU et Mme ANNICK CHENU
par BRIGHT SILVER (ps) et LUBIE DU PLESSIS (sfa)
par LE TOT DE SEMILLY (sfa) et ALLEZ Y (sfa) par JALISCO B (sfa)
- BSO +1 (0,40) - Mise à la reproduction en 2014
- 2021 **LINKINPARK DES CRETES**, (27 avril), m., bai -
BSO +12 (0,25) par VANCOUVER DE LANROE -
Hautes-Pyrénées, Mme SABRINA ABADIE LANGLOIS
- 2022 Sans renseignement de UNTOUCHABLE (NL) (kwpn)

PIROUETTE DU SENTIER (sfa) alezan 2003

- ÉLEVÉE EN MAYENNE - Mme AMANDINE GUITTER et Mlle ALINE GUITTER
par EDEN DE LA COUR (sfa) et IVRAIE DU HALAGE (sfa)
par ARRA D'AUZAY (sfa) et SIBELINA (ps) par R B CHESNE (GB) (ps)
- ISO 136 (16) - Mise à la reproduction en 2018
- 2021 **LIANOS**, (7 mai), m., alezan - BSO +10 (0,36)
par UNTOUCHABLE (NL) (kwpn) - Dordogne,
M. FLORIAN PAOLI

PISTACHE D'ESCRIT (sfa) alezan 2003 ÉLEVÉE DANS LE JURA - M. CLAUDE PANNAUX et Mme JOCELYNE PARROT

- par FIDELIO DU DONJON et IMAGINE D'ESCRIT (sfa)
par JALME DES MESNULS (sfa) et KATIE DE CLESSY (tf)
par COMTE D'ORANGE (tf)
- ISO 105 (09) - Mise à la reproduction en 2011
- 2021 **LULABY DU GRAND SAULE**, (30 mai), f., alezan
par BACCHUS ST LOIS - Haute-Saône,
Mme NATHALIE LAPICQUE, M. MICKAEL BELLENEY

PISTACHE DIMAVI (sfa) bai 2003 ÉLEVÉE DANS L'ALLIER - M. PHILIPPE DUNAUD

- par CAUCALIS (sfa) et RABOULLEUSE (sfa) par RAA (sfa)
et ATALANTE D (sfa) par FORT NATIONAL (ps)
- ISO 114 (09) - Mise à la reproduction en 2015
- 2021 **LIMETTE DIMAVI**, (16 juin), f., bai - BSO +7 (0,30)
par COLLECTOR SOLIA - Allier, Mme VICTOIRE VIVIER
- 2022 Sans renseignement de COLLECTOR SOLIA

PITCHOUNE DE KRENE (sfa) alezan 2003

- ÉLEVÉE EN LOIRE-ATLANTIQUE - Mme KAREN LESAGE
par ROYAL FEU (sfa) et FOLLE EXTASE (sfa) par VERDI (sfa)
et BRISBANE IV (sfa) par LAEKEN (sfa)
- ISO 135 (12) BSO +4 (0,61) - Mise à la reproduction en 2018
- 2021 **LOUKATMI DU VAU**, (12 avril), m., bai - BSO +13 (0,29)
par GOOD PLEASURE SEMILLY - Indre-et-Loire,
M. GUILLAUME TURQUOIS

PITCHOUNE DU GUERPRE (sfa) noipan 2003

- ÉLEVÉE DANS L'EURE - Mme ISABELLE LE GOUIS
par CONCORDE (NL) (kwpn) et BALLADE DE VAUBAN (sfa)
par IN CHALA A (sfa) et CEDA DU GRIMEUX (sfa) par RESEDA (sfa)
- ISO 120 (12) BSO +1 (0,63) - Mise à la reproduction en 2014

- 2021 **LOLLIPOP DU GUERPRE**, (11 avril), f., alezan - BSO +13 (0,38)
par CANDY DE NANTUEL - Seine-Maritime,
Mme ISABELLE LE GOUIS
- 2022 Sans renseignement de CANDY DE NANTUEL

PITOLIKA VALLIERES (sfa) bai 2003 ÉLEVÉE EN SAONE-ET-LOIRE - E.A.R.L. LES VALLIERES

- par AIRBORNE MONTECILLO (US) (fsf) et HOLA HARMONIE (sfa)
par GALOUBET A (sfa) et SANTA CLARA (sfa)
par FORT DE LA COUR (sfa)
- ISO 111 (15) - Mise à la reproduction en 2007 - Morte en 2022
- 2021 **LUGOLIN DE FAYOLLE**, (24 juin), m., noimel - BSO +10 (0,24)
par HONDURAS LA SILLA - Saône-et-Loire,
E.A.R.L. LES VALLIERES

PIVOINE D'AILLON (sfa) bai 2003 ÉLEVÉE DANS LE RHONE - M. GEORGES MARTIN

- par DOLLAR DE LA LANDE (sfa) et HOLLY D'AILLON (sfa)
par HAND IN GLOVE (US) (ps) et ALIETTE D'AILLON (sfa)
par J'T'ADORE (sfa)
- ISO 103 (09) - Mise à la reproduction en 2014
- 2015 FREE STYLE D'UCH, m. - ISO 124 (21) BSO +10 (0,56)
par OGRION DES CHAMPS (sfa)
- 2021 **LORRIGAN D'UCHIZY**, (23 mai), m., bai - BSO +3 (0,31)
par KORRIGAN D'OLEN (sfa) - Saône-et-Loire,
Mme VALERIE BERGER
- 2022 Sans renseignement de AMIRAL DE MINUIT (co)

PIVOINE DE GY (sfa) alezan 2003 ÉLEVÉE DANS LA NIEVRE - M. BRUNO ALESSANDRINI

- par JARNAC (sfa) et EURASIE DE VEZAC (aa) par IMPULSIF A (aa)
et GRUE CENDREE (aa) par ABIDJAN (aa)
- ISO 127 (13) BSO +2 (0,60) - Mise à la reproduction en 2017
- 2021 **LARTISTE DE MORMOULIN**, (1 août), m., bai -
BSO +10 (0,39) BCC +1 (0,20) par LAUTERBACH (DE) (old) -
Eure-et-Loir, M. LUDOVIC TAUGOURDEAU,
Mme SAMANTHA OLLIVIER

PIVOINE DES TOUCHES (sfa) bai 2003

- ÉLEVÉE DANS LES DEUX-SEVRES - S.C.E.A. ELEVAGE DES TOUCHES
par NYKIAS (sfa) et KANELLE DES TOUCHES (sfa) par ELF D'OR (sfa)
et DANSE DES TOUCHES (sfa) par ROSIRE (sfa)
- ISO 109 (17) ICC 156 (17) JCC 6 IDR 101 (11) -
Mise à la reproduction en 2006
- 2021 **LOVE STORY SCH**, (10 mai), f., bai -
BCC +17 (0,22) BDR +3 (0,25) par TRESOR MAIL (sfb) -
Seine-et-Marne, Mme ANNE-SOPHIE SCHAULY,
M. DONATIEN SCHAULY

PIVOINE DU DALOT (sfa) bai 2003 ÉLEVÉE DANS LA MANCHE - M. JEAN-CLAUDE MELAIN

- par IVORY STAR (sfa) et KELLY DU DALOT (sfa)
par EYKEN DES FONTENIS (sfa) et BERCEUSE IV (sfa)
par ROY DE VERGOIGNAN (ac)
- ISO 124 (09) BSO +2 (0,60) - Mise à la reproduction en 2006
- 2007 TRESOR DU DALOT (sfa), m. - ISO 129 (17) BSO +9 (0,60)
par LE TOT DE SEMILLY (sfa)
- 2021 **LASCAR DU DALOT**, (12 avril), m., bai f. - BSO +12 (0,29)
par GOOD PLEASURE SEMILLY - Manche,
M. JEAN-CLAUDE MELAIN

PIVOINE DU MARAIS (sfa) alezan 2003 ÉLEVÉE DANS LA MANCHE - Mme ALICE MESNIL et M. SERGE MESNIL

- par PAPILLON ROUGE (sfa) et NADIENNE DU MARAIS (sfa)
par URIEL (sfa) et QUOTIDIENNE DU FIEF (sfa)
par LAURIER ROSE (sfa)
- ISO 123 (08) BSO +6 (0,64) - Mise à la reproduction en 2008
- 2012 CAPUCINE DU MARAIS, f. - ISO 127 (19) BSO +17 (0,61)
par KANNAN (NL) (kwpn)
- 2021 **LOUSTIC DU MARAIS**, (18 juin), m., alezan - BSO +15 (0,30)
par CANDY DE NANTUEL - Manche,
Mme CATHERINE MESNIL
- 2022 Sans renseignement de CANDY DE NANTUEL

PIVOINE PERNELLE (sfa) alezan 2003 ÉLEVÉE DANS LA MANCHE - M. LOUIS LEMONNIER et Mme GENEVIEVE LEMONNIER

- par DAMIRO L (NL) (kwpn) et BELLE PERNELLE (sfa)
par SHALIMOU DU THOT (sfa) et MATRIONA (tf) par DJILAMOUR (tf)
- ISO 114 (07) JSO 4 - Mise à la reproduction en 2009
- 2010 AUSTRALIE PERNELLE, f. - ISO 123 (15) BSO +10 (0,60)
par ROCK'N ROLL SEMILLY (sfa)
- 2021 **LINOA RG**, (7 mai), f., alezan - BSO +6 (0,39)
par OLD CHAP TAME (sfa) - Orne,
E.A.R.L. ECURIES FLORENCE GUILLE
- 2022 Sans renseignement de ORPHEO DES SABLONS (sfa)

PLANETE DU MONCEAU

(sfb) bai f. 2003 ÉLEVÉE DANS L'ORNE - M. RICHARD BRETON et Mlle SYLVIE ROBINO

par QUICK STAR (sfa) et IARDA DU MONCEAU (sfa)
par BE BOP DE COQUERIE (sfa) et ALMARADE (sfa)
par MICKO PLATIERE (sfa)

BSO +6 (0,42) - Mise à la reproduction en 2008

2021 LACACIA DU MONCEAU, (6 avril), f., alezan
par UBERGRAAF D (BE) (bwp) - Loiret, M. RICHARD BRETON

PLATINE DE ST MARTIN

(sfa) bai f. 2003 ÉLEVÉE DANS LA MANCHE - Mme MARIE-JEANNE LEGOUPIL

par FETICHE DU PAS (sfa) et RAFALITA II (sfa) par POT D'OR (ps)
et GNOMIDE (sfa) par QUASTOR (sfa)

ISO 116 (07) **JSO** 4 - Mise à la reproduction en 2008

2009 VELLIA DE ST MARTIN, f. - ISO 121 (19) **BSO** +15 (0,61)
par DIAMANT DE SEMILLY (sfa)

2021 LA BELLE DE ST MARTIN, (13 juin), f., noipan -
BSO +12 (0,29) par GRIMSKY SEMILLY - Manche,
M. OMER LEGOUPIL

2022 Sans renseignement de GRIMSKY SEMILLY

PLATINE DU ROUET

(sfa) bai 2003 ÉLEVÉE DANS LA MANCHE - M. YANNICK FARDIN

par ROBIN II Z (DE) (han) et KASTILLE DU ROUET (sfa)
par NARCOS II (sfa) et EL IRA DU ROUET (sfa) par GALOUBET A (sfa)

ISO 137 (09) **JSO** 6 **BSO** +13 (0,62) - Mise à la reproduction en 2012

2013 DEMOISELLE PLATINE, f. -
ISO 111 (17) **BSO** +10 (0,57) ICC 139 (20)
par QUITE EASY (DE) (holst)

2015 FLEUR DES LYS, f. - ISO 122 (20) **BSO** +22 (0,53)
par CARINJO (DE) (holst)

2022 Naissance déclarée (2 février), f. **BSO** +19 (0,36)
par CARINJO (DE) (holst) - Calvados,
S.A.R.L. HARAS DES COUDRETTES

PLATINE DU VALDECIE

(sfa) alezan 2003 ÉLEVÉE DANS LA MANCHE - M. CLAUDE DIOT et Mme MIREILLE DIOT

par DUC DU HUTREL (sfa) et ELLE PAULO (sfa)
par PLEIN D'ESPOIR IV (sfa) et SOURINETTE (sfa) par ILLUSTRE (sfa)

ISO 131 (09) **JSO** 6 **BSO** +6 (0,60) - Mise à la reproduction en 2014

2016 GENESIS SINE, h. - ISO 124 (21) **BSO** +13 (0,56)
par PADOCK DU PLESSIS (sfa)

2021 LESPOIR DU VALDECIE, (25 mars), m., bai f. - **BSO** +12 (0,30)
par CONRADEVA - Manche, Mme CHRISTIANE LAPIERRE,
Mme MIREILLE DIOT

2022 Sans renseignement de CONRADEVA

PLATOON CECE

(sfa) bai 2003 ÉLEVÉE DANS L'AISNE - M. CHRISTOPHE CHOAIN

par COL CANTO (sfa) et HICOMEA (sfa) par RIVAGE DU PONCEL (sfa)
et NICOMEA (sfa) par EMIR IV (aa)

ISO 114 (09) - Mise à la reproduction en 2012

2013 DOCATA, f. - ISO 121 (17) **BSO** +15 (0,55)
par UPERCUT KERVEC (sfa)

2021 L ULICIA DES DUBOIS, (29 avril), f., alezan - **BSO** +12 (0,37)
par CANDY DE NANTUEL - Seine-et-Marne,
M. MICHAEL DUBOIS

2022 Sans renseignement de EL BARONE 111 Z (BE) (z)

PLAY GIRL DE L'ILL

(sfa) bai 2003 ÉLEVÉE DANS LE HAUT-RHIN - M. HUBERT GUTLEBEN

par ROSIRE (sfa) et UGUANDA (sfa) par POT D'OR (ps)
et ANTINEA (sfa) par IBRAHIM

ISO 128 (10) **BSO** +4 (0,62) - Mise à la reproduction en 2014

2021 LUCKYBOY DE KERBOTIN, (1 juin), m., alezan - **BSO** +9 (0,25)
par BUSH VD HEFFINCK (BE) (bwp) - Morbihan,
M. FRANCK MONTEUUIS

PLAYA DES CHAMPS

(sfa) bai f. 2003 ÉLEVÉE DANS LA MANCHE - M. JEAN-YVES LEMASLE et Mme MARYVONNE LEMASLE

par DAMIRO L (NL) (kwpn) et ESTRELA DES CHAMPS (sfa)
par KING'S ROAD (ps) et ORIENTE DES CHAMPS (sfa)
par QUASTOR (sfa)

Mise à la reproduction en 2016

2021 LUCRECE DU CHASSEZAC, (20 mai), m., bai -
BSO +3 (0,35) **BCC** +18 (0,28) par JAGUAR MAIL (sfa) -
Ardèche, M. EMMANUEL AUSSET,
Mme CAMILLE BENAVENTE

PLAYMATE DU TIARE

(sfa) bai 2003

ÉLEVÉE DANS LES YVELINES - M. MATHIEU MOUGEOT

par VANCOULEURS (sfa) et HILARY DE VAUPTAIN (sfa)
par VETO DE VAUPTAIN (sfa) et SISSI DE VAUPTAIN (sfa)
par DYNAMIQUE (sfa)

Mise à la reproduction en 2016

2021 Naissance déclarée (2 juillet), m. **BSO** +6 (0,33)
par TYPE TOP DU MONTEIL (sfa) - Allier,
Mme SANDRINE GOURLIER

2022 Sans renseignement de GOOD PLEASURE SEMILLY

PLEASE AU HEUP

(sfa) alezan 2003 ÉLEVÉE DANS LA MANCHE - M. JEAN-PAUL LEPETIT

par HURLEVENT DE BREKA (sfa) et LIESSE AU HEUP (sfa)
par SUPER DE BOURRIERE (sfa) et ESPIEGLE DU PARC (sfa)
par NARCOS II (sfa)

ISO 139 (15) **BSO** +12 (0,61) - Mise à la reproduction en 2017

2021 LORD AU HEUP, (18 juin), m., bai - **BSO** +20 (0,30)
par ESKIMO PLATIERE - Manche, M. JEAN-PAUL LEPETIT

2022 Sans renseignement de ESKIMO PLATIERE

PLEIADE D'ARGENT

(sfa) bai f. 2003 ÉLEVÉE EN CHARENTE - M. ALAIN SAIVRES

par DOLLAR DU MURIER (sfa) et FAN DU REVERDY (sfa)
par NARCOS II (sfa) et TULIPE DE LA LANDE (sfa)
par GRAND VENEUR (sfa)

ISO 101 (08) **BSO** +3 (0,58) - Mise à la reproduction en 2005

2007 TOSCA D'ARGENT (sfa), f. - ISO 126 (14) **BSO** +4 (0,60)
par OPIUM DE TALMA (sfa)

2018 IQUEM PLAPECOURT, (1 juillet), f., rouan - **BSO** +3 (0,39)
par AIRBORNE MONTECILLO (US) (fsf) - Moselle,
M. GUILLAUME STEINMETZ

PLEIADE DU HOUX

(sfa) bai 2003 ÉLEVÉE EN ILLE-ET-VILAINE - M. CAMILLE FERCHAUD

par DAMIRO L (NL) (kwpn) et DISTRIA DU PONCEL (sfa)
par QUOUGLOF ROUGE (sfa) et CISTRIA (sfa) par COUSIN PONS (ps)

ISO 127 (08) **JSO** 5 - Mise à la reproduction en 2006

2021 L FEST DES TROIS C, (20 juin), f., bai - **BSO** +12 (0,33)
par PUTCH DES ISLES (sfa) - Loire-Atlantique,
Mme NATHALIE EUMONT

PLEIADE DU PARC

(sfa) alezan 2003

ÉLEVÉE DANS LES ARDENNES - E.A.R.L. DU PARC

par PRINCE JEFF (ps) et TABESNEVILLAISE (sfa)
par FORT DE LA COUR (sfa) et ISSUE DE SIRE (sfa) par SIRE (ps)
Mise à la reproduction en 2018

2021 LANDIAMO DES THUITS, (10 mai), m., bai
par MADE IN SEMILLY (sfa) - Eure,
Mme DELPHINE RIBERPRAY

2022 Sans renseignement de FAR WEST DE LA VIOLLE

PLUME DE BACON

(sfa) bai 2003 ÉLEVÉE EN GIRONDE - E.A.R.L. CHATEAU BACON

par FERGAR MAIL (sfa) et VELLEDA DU HEUP (sfa)
par PLEIN D'ESPOIR IV (sfa) et JALNA (sfa) par ET HOP (aa)

ISO 124 (07) **JSO** 4 **BSO** +3 (0,64) - Mise à la reproduction en 2009

2010 ANIBAL DE BACON, h. - ISO 128 (16) **BSO** +12 (0,60)
par CALVARO (DE) (holst)

2013 DEMON DE BACON, h. - ISO 138 (21) **BSO** +13 (0,59)
par WINNINGMOOD VD ARENBERG (BE) (bwp)

2014 ETOILE DE BACON, f. - ISO 121 (20) **BSO** +13 (0,58)
par QCLASSIC BOIS MARGOT (sfb)

2021 LENNON DE BACON, (20 avril), m., bai - **BSO** +12 (0,37)
par CONTHARGOS (DE) (old) - Gironde,
E.A.R.L. CHATEAU BACON

2022 Sans renseignement de QUEL HOMME DE HUS (DE) (holst)

PLUME DE CAMILLE

(sfa) alezan 2003

ÉLEVÉE DANS LE CALVADOS - M. SEBASTIEN BLANCHART

par GRAND RIVAGE (sfa) et DUCHESSE D'AVRIL II (sfb)
par QUINQUIN DU VALON (sfa) et DEESSE D'AVRIL B (fsf)
par UNION D'AVRIL (sfa)

Mise à la reproduction en 2011

2021 LISBONNE DE VILLETTE, (9 juillet), f., alezan -
BSO +11 (0,31) par CANDY DE NANTUEL - Oise,
Mme SYLVIE BLANCHART

2022 Sans renseignement de AMANT DU CHATEAU

PLUME DE CHAMPEAUX

(sfa) bai 2003

ÉLEVÉE EN LOIRE-ATLANTIQUE - E.A.R.L. LES ECURIES DE CHAMPEAUX

par IMAGO MAIL (sfa) et ARABELE AUBERTOISE (sfa)
par DIABLEUR (sfa) et JACOTTE C (aa) par URF (*aa*)

ICC 113 (08) - Mise à la reproduction en 2020

2021 LOSKOLO DE KERBLUENN, (24 mai), m., bai - **BCC** +7 (0,21)
par TRESOR MAIL (sfb) - Loire-Atlantique,
Mme ARMELLE MAISONNEUVE

PLUME DE LA CENSE

(sfa) al bru 2003

ÉLEVÉE DANS LA MANCHE - Mme NATHALIE VINCENT et

Mme VALERIE CHOLOT

par GRENAT DE GREZ (sfa) et GLYCINE DU PATIO (sfa)
par SUPER DE BOURRIERE (sfa) et BLONDE MONDAINE (sfa)
par STARTER (sfa)

ISO 131 (09) **JSO** 5 **BSO** +6 (0,66) - Mise à la reproduction en 2011

2021 LADY PLUME DU PIN, (27 mai), f., bai - BSO +14 (0,30)
par GOOD PLEASURE SEMILLY - Orne,
INSTITUT FRANCAIS DU CHEVAL ET DE L'EQUITATION

PLUMES (sfa) bai 2003 ÉLEVÉE EN COTE-D'OR - M. SERGE BONADEFI
par CINQ SOUS II (sfa) et ÉTOILE DE VILLER (sfa) par UN SOLEIL (ps)
et URSULA DE VILLER (sfa) par JOJO DU MESNIL (sfa)

Mise à la reproduction en 2007

2021 LOEZA, (1 juillet), f., bai par OLIMBOS MERZE (sfb) - Côte-d'Or,
M. LAURENT LENOIR

PLUM'MOUSSE (sfa) bai f. 2003 ÉLEVÉE DANS L'EUROPE -
Mme SYLVIE MONIER

par QUITO DE BAUSSY (sfa) et IZYNDI MOUSSE (sfa)
par QUERIDO DE BAUSSY (sfa) et ALBANE DE BAUSSY (sfa)
par ONYX IV (sfa)

Mise à la reproduction en 2015

2021 LE REVE DE VIKLAND, (15 avril), m., bai - BSO +2 (0,26)
par DREAM DE BAUSSY - Val-d'Oise,
Mme NICOLE FLAMBARD

PLUS VIVE (trak) gris 1999 ÉLEVÉE DANS L'ALLIER - Mme HELEN DEAL
par MARKANT (DE) (trak) et PLUS CHIQUÉ (DE) (trak)
par POLARJAEGER (DE) (trak) et PLUS BELLE (DE) (trak)
par SPRING DIVE (IE) (ps)

ICC 126 (05) - Mise à la reproduction en 2010

2021 LIKE IT OR NOT SUREIL, (25 juin), m., bai
par DELSTAR MAIL - Saône-et-Loire,
S.A.R.L. DU HARAS DE SUREIL

2022 Sans renseignement de CATCHAR MAIL

PLUSJELEME (sfa) bai 2003 ÉLEVÉE DANS L'OISE -
M. OLIVIER JOUANNETEAU et M. DANIEL MILLET

par HAPPY VILLERS (sfa) et UELEME (sfa)
par NELFO DU MESNIL (sfa) et GAZELLE (sfa)
par PONTECOULANT (sfa)

ISO 145 (13) **JSO 6 BSO** +11 (0,67) - Mise à la reproduction en 2011

2021 LEGENDAIRE VILLERS, (12 mars), m., alezan - BSO +16 (0,32)
par COLLECTOR SOLIA - Oise, S.N.C. HARAS DE VILLERS

2022 Sans renseignement de NORMAN PRE NOIR (sfa)

Sans renseignement de NORMAN PRE NOIR (sfa)

POEME DU MANOIR (sfa) al bru 2003 ÉLEVÉE DANS LA MANCHE -
M. CLAUDE LETABLIER

par HARDI DU MANOIR (sfa) et IVRESSE D'AMOUR (sfa)
par ROSIRE (sfa) et SARA D'AMOUR (sfa)
par MATADOR DU BOIS (sfa)

ISO 115 (08) - Mise à la reproduction en 2011

2016 GOLDMAN DU FRESNE, m. - ISO 113 (20) BSO +9 (0,49)
par CHAMAN (NL) (kwpn) - Etalon

2021 L'ARPEGE AR RUZ, (19 juin), m., alezan - BSO +7 (0,34)
par VAUBAN DE STE HERMELLE (BE) (sbs) - Morbihan,
Dr. CEDRIC LEBOEUF

2022 Sans renseignement de ALDO DU PLESSIS

POESIE DE COQUERIE (sfa) bai 2003 ÉLEVÉE DANS LA MANCHE -
M. RAPHAEL DULIN et Mme ANNICK DULIN LEGOUPIL

par HEARTBREAKER (NL) (kwpn) et GIRL DE COQUERIE (sfa)
par PAPILLON ROUGE (sfa) et LUTTEUSE II (sfa) par QUASTOR (sfa)

ISO 119 (08) **BSO** +10 (0,67) - Mise à la reproduction en 2006

2010 APPLE DE COQUERIE, h. - ISO 121 (17) BSO +11 (0,59)
par CALVARO (DE) (holst)

2011 BARBIE DE COQUERIE, f. -
ISO 141 (19) BSO +22 (0,61) BCC +8 (0,26)
par KANNAN (NL) (kwpn)

2012 CARLINA DE COQUERIE, f. - ISO 138 (21) BSO +17 (0,60)
par PRESIDENT (NL) (kwpn)

2021 LARA DE COQUERIE, (30 mai), f., alezan - BSO +16 (0,38)
par CONTHARGOS (DE) (old) - Manche,
Mme ANNICK DULIN LEGOUPIL, M. RAPHAEL DULIN

LUTIN DU ROUET, (20 avril), m., bai - BSO +17 (0,32)
par DOLLAR DU ROUET - Manche,
E.A.R.L. ELEVAGE DU ROUET, M. YANNICK FARDIN

2022 Sans renseignement de ELDORADO VAN DE ZESHOEK (BE)
(bwp)

POESIE DE FONTENAY (sfa) bai 2003

ÉLEVÉE EN LOIRE-ATLANTIQUE - Mme ISABELLE HA KAWANISHI

par VERT ET ROUGE (sfa) et NEPTUNE DU LAC (sfa)
par HOURRAH (sfa) et ÉTOILE XVII (sfa) par TANAVAR (GB) (ps)

Mise à la reproduction en 2015

2021 LORENZO DE FONTENAY, (12 mai), m., al fon - BSO +8 (0,25)
par COCKTAIL DE TALMA - Loire-Atlantique,
Mme ISABELLE HA KAWANISHI

POESIE DE GRUSE (sfa) gris 2003

ÉLEVÉE DANS LE PAS-DE-CALAIS - M. JEAN-MARIE GRUSON et

Mme BRIGITTE GRUSON

par CORLAND (DE) (holst) et CINEA DE SICLOCLE (sfa)
par QYOU DE LONGVAUT (sfa) et SUZY WONG (sfa) par TANLAS (ps)

ISO 127 (09) **BSO** +5 (0,60) - Mise à la reproduction en 2014

2021 LOVE DU QUENAY, (1 mai), f., bai -

BSO +15 (0,40) BCC +10 (0,26)

par DIAMANT DE SEMILLY (sfa) - Seine-Maritime,

M. NICOLAS CAUX, Mme CORINNE CAUX

POESIE DE THURIN (sfa) alezan 2003 ÉLEVÉE DANS LA MANCHE -

Mme CHRISTINE POTTIER

par DESIR DU CHATEAU (sfa) et JEZABEL DE THURIN (sfa)

par SI TU VIENS (sfa) et PEGGY DE THURIN (sfa)

par GRAND VENEUR (sfa)

ISO 130 (09) **BSO** +3 (0,60) - Mise à la reproduction en 2014

2021 LAIKA DE COUTUREL, (13 mai), f., alezan - BSO +8 (0,38)

par ARMITAGES BOY (DE) (old) - Aisne,

M. PATRICK MICHALAK, Mme EMMANUELLE PROY

POESIE DES LONES (sfa) gris 2003 ÉLEVÉE DANS L'ISÈRE -

M. PIERRE BIALKOWSKI et Dr. ALIETTE DESSAIX

par HOGGAR MAIL (sfa) et ERESIE DES LONES (sfa)

par RENOIR (DE) (westf) et IRISSE DE LICHY par OR DE CHINE (ps)

ISO 133 (12) **JSO 4 ICC 117 (10) BDR** +3 (0,60) -

Mise à la reproduction en 2013

2016 GULLIVER DES LONES, m. -

ISO 105 (20) BSO +12 (0,46) ICC 133 (21) par UPSILON (aa)

2020 KOFFEE DES LONES, (19 juin), m., gris -

BSO +4 (0,39) BCC +3 (0,22) BDR +1 (0,32)

par CAP KENNEDY (DE) (holst) - Isère, Dr. ALIETTE DESSAIX,
M. PIERRE BIALKOWSKI

2022 Sans renseignement de DARKHORSE BRIMBELLES

POESIE LOVER (sfa) noipan 2003 ÉLEVÉE DANS LA DROME -

Mme CHRISTINE RIGOLLET

par JOLY FLY DES FORETS (sfa) et JUNON DU TYMERE (sfa)

par CAUCALIS (sfa) et MANOUCHE II (sfa) par DEMON DU CAMP (sfa)

Mise à la reproduction en 2006

2021 LORELEI DES SOURCES, (12 juin), f., noipan -

BSO +1 (0,39) BDR +3 (0,27) par CONTENDRO (DE) (holst) -

Oise, Mme VALERIE LAGIER

POETIN Z CL 1 (BE) (z) noir 2007

ÉLEVÉE AUX ETATS UNIS D'AMERIQUE - SBZ numéro 649007 -

M. XAVIER MARIE

par SANDRO HIT (DE) (old) et POESIE (brdb)

par BRENTANO II (DE) (han) et PRIMADONNA (brdb)

par GOTLAND (se)

BDR +25 (0,45) - Mise à la reproduction en 2010

2013 DORIAN GREY DE HUS, h. - IDR 140 (19) BDR +38 (0,58)

par DON JUAN DE HUS (NL) (kwpn)

2020 KAALI DE HUS, (27 juin), m., noipan - BDR +30 (0,34)

par DON JUAN DE HUS (NL) (kwpn) - Loire-Atlantique,
S.A.R.L. HARAS DE HUS

POLISSONNE DES NEYES (sfa) bai 2003

ÉLEVÉE EN HAUTE-SAONE - M. DENIS SOUTY, Mme ANNE MOUGEL et

Mlle KAREN SOUTY

par DOLLAR DELA PIERRE (sfa) et CAMELIA DU FOREST (sfa)

par PALESTRO II (sfa) et PAOLA DE SILLY (sfa) par GARITCHOU (aa)

ISO 161 (13) **JSO 5 BSO** +14 (0,63) - Mise à la reproduction en 2016

2021 LENNON DES NEYES, (1 avril), m., alezan - BSO +13 (0,24)

par FIRTH OF LORNE (DE) (han) - Haute-Saône,

M. DENIS SOUTY, Mme MADELEINE SOUTY

2022 Sans renseignement de CRISTALLO (DE) (westf)

Sans renseignement de CRISTALLO (DE) (westf)

Sans renseignement de CONVALL (DE) (holst)

POLKA D'EPINETTE (sfa) al bru 2003

ÉLEVÉE DANS LES ARDENNES - M. GILBERT ADAMS et

Mme MADELEINE ADAMS

par JAVOLLO (sfa) et FLORIDE D'EPINETTE (sfa)

par TAMARIS III (sfa) et POLKA D'ARGONNE (sfa)

par URANUS DE L'ERE (sfa)

ISO 128 (13) - Mise à la reproduction en 2018

2021 LIPSTICK SUBILEAU, (27 avril), f., alezan - BSO +12 (0,30)

par COCKTAIL DE TALMA - Dordogne, E.A.R.L. DE SUBILEAU

2022 Sans renseignement de KAPITOL D'ARGONNE (sfa)

POLKA DES ABERS (sfa) alezan 2003 ÉLEVÉE DANS LE FINISTERE -

M. JEAN-HERVE LE MESTRE

par ELAN DE LA COUR (sfa) et TATIANA IV (sfa)

par IOB DE FONDELYN (aa) et MELITA DU MONT (tf) par DOR (tf)

ISO 127 (12) **BSO** +6 (0,62) - Mise à la reproduction en 2015

- 2021 LANNISTER**, (4 avril), m., noipan -
BSO +17 (0,41) BCC +4 (0,27)
par DIAMANT DE SEMILLY (sfa) - Finistère,
Mme STEPHANIE LE MESTRE
- 2022 Sans renseignement de CANDY DE NANTUEL

POLKA DES FORTS (sfa) alezan 2003 ÉLEVÉE DANS LE JURA - M. EMILE PROST

- par BILL DE BAUGY (sfa) et DEESSE DES FORTS (sfa)
par JONNHY (aa) et OPIUM III (sfb) par SPORTSMAN (sfa)
Mise à la reproduction en 2017
- 2021 LEDEN DE RONGEFER**, (30 avril), m., alezan
par IRISH L'AMANDOUR (sfa) - Ain, M. ANTHONY BEGUET

POLKA HONORS (sfa) bai 2003

- ÉLEVÉE DANS LES PYRENEES-ORIENTALES - Mme MARIANNE TRONYO
par CONCORDE (NL) (kwpn) et VODKA DES LANDES (sfa)
par COUNT IVOR (US) (ps) et ROSITA COUVILLE (sfa)
par KALOR DU BOCAGE (sfa)
ISO 122 (11) BSO +4 (0,61) - Mise à la reproduction en 2020
- 2021 LAVANDE HONORS**, (12 mai), f., bai f. - BSO +14 (0,38)
par UP TO YOU (sfa) - Pyrénées-Orientales,
Mme MARIANNE TRONYO

POLLENE DES CLAS (sfa) alezan 2003 ÉLEVÉE EN HAUTE-SAONE - Mme CLAUDINE ROTA et M. SERGE ROTA

- par LE TOT DE SEMILLY (sfa) et JALIA DES CRESLES (sfa)
par NARCOS II (sfa) et ARIANE DES CRESLES (sfa) par ELF III (sfa)
BSO +5 (0,44) - Mise à la reproduction en 2008
- 2009 VINO D'ESPINET, h. - ISO 154 (19) BSO +15 (0,58)
par ELAN DE LA COUR (sfa)
- 2017 HYQUEM D'ESPINET, m. - BSO +13 (0,36) BCC +5 (0,28)
par KANNAN (NL) (kwpn) - Etalon
- 2021 LOU D ESPINET**, (7 avril), f., al bru - BSO +9 (0,36)
par ELAN DE LA COUR (sfa) - Corrèze, Mme JULIE BEZAUD
- 2022 Sans renseignement de ELAN DE LA COUR (sfa)

POLLYANNA (trak) bai 2007 ÉLEVÉE DANS LA VIENNE - Mme KRYSZYNA BARAKAN

- par KING ARTHUR (DE) (trak) et PAROLE III (DE) (trak)
par CONSUL (DE) (trak) et PARODIE VI (DE) (trak)
par MORGENGLANZ (DE) (trak)
ICC 109 (19) - Mise à la reproduction en 2020
- 2021 LARISTO DE REUILLY**, (27 juin), m., bai
par CASSITANO (DE) (holst) - Aisne,
Mme EVE BERTONI CAMUS

POMME D'ISIGNY (sfa) bai 2003 ÉLEVÉE DANS LA MANCHE - M. LUCIEN HERMON

- par EPHEBE FOR EVER (sfa) et ACONIERE D'ISIGNY (sfa)
par IRAK E (sfa) et BACONNIERE (sfa) par NANKIN (sfa)
ISO 113 (07) BSO +1 (0,56) - Mise à la reproduction en 2008
- 2021 LUMIO HDN**, (3 juin), m., bai - BSO +7 (0,23)
par BUSH VD HEFFINCK (BE) (bwp) - Loire-Atlantique,
Mme CAROLINE VERNEY
- 2022 Sans renseignement de FANCY DE KERGANE

POMME DU SAPIN (tf) bai 2003 ÉLEVÉE DANS LE CALVADOS - M. YANNICK GERVAIS

- par FLASH MESLOIS (tf) et HONEY PRINCESSE (tf) par TIPOUF (tf)
et VACARELA (tf) par PONTCARAL (tf)
ISO 120 (19) - Mise à la reproduction en 2020
- 2021 LOVE STORY DREAM**, (12 mai), f., bai f. - BSO +2 (0,37)
par DIARADO (DE) (holst) - Moselle,
Mme VIRGINIE CASTAGNETTI JONAS

POMMONE DE LAUME (sfa) bai f. 2003

- ÉLEVÉE DANS LA MANCHE - G.A.E.C. DE L'AUMERAIE
par ELAN DE LA COUR (sfa) et GERBOISE DE LAUME (sfa)
par REVE D'ELLE (sfa) et IDOLE DU MANOIR (sfa) par IBRAHIM
ISO 106 (09) BSO +2 (0,65) - Mise à la reproduction en 2012
- 2014 EXPERT LONGANE, m. - ISO 120 (21) BSO +11 (0,58)
par PADOCK DU PLESSIS (sfa)
- 2021 LAZARO DE LAUME**, (9 juin), m., bai cl - BSO +8 (0,25)
par BUSH VD HEFFINCK (BE) (bwp) - Manche,
G.A.E.C. DE L'AUMERAIE
- 2022 Sans renseignement de BUSH VD HEFFINCK (BE) (bwp)

POMONE DE CAMARINA (sfa) noipan 2003

- ÉLEVÉE EN DORDOGNE - S.C.E.A. CAMARINA
par HOGGAR MAIL (sfa) et ELARGONIE (aa)
par TANGO DE BREJOUX (aa) et ENEIDE (aa) par QUILLING (aa)
ISO 107 (10) - Mise à la reproduction en 2019
- 2021 LEE COEUR**, (8 juin), f., noipan - BSO +7 (0,39) BDR +1 (0,23)
par BALOU DU ROUET (DE) (old) - Gironde,
Mme LAURE CHANEL

POMONE DE LA ROQUE (sfa) bai 2003

- ÉLEVÉE DANS LE CALVADOS - Mme GENEVIEVE MONGIN
par RICHEBOURG (BE) (bwp) et VANIA DE LA ROQUE (sfa)
par GRAND VENEUR (sfa) et NADINA DES IRIS (sfa)
par VAGABOND (sfa)
Mise à la reproduction en 2006
- 2009 VALMONT DE LA ROQUE, h. - ISO 133 (15) BSO +11 (0,51)
par LIMBO (NL) (kwpn)
- 2010 APACHE DE LA ROQUE, h. -
ISO 104 (14) BSO +4 (0,58) ICC 122 (19) BCC +1 (0,35)
par LIMBO (NL) (kwpn)
- 2021 LATINO DE NESQUE**, (29 avril), m., bai - BSO +14 (0,37)
par NUMBER ONE D'ISO (sfa) - Calvados, G.A.E.C. LALONDE
- 2022 Sans renseignement de ARMITAGES BOY (DE) (old)

POMONE DES HAYETTES (sfa) alezan 2003

- ÉLEVÉE DANS L'EURE - HAR. DES HAYETTES
par NIGHT FEVER DU DON (sfa) et HERMIONE ROUGE (sfa)
par PAPILLON ROUGE (sfa) et BRIDE ROUGE (sfa)
par KOUGLOF II (sfa)
Mise à la reproduction en 2007
- 2014 EP TO YOU, m. - ISO 117 (19) BSO +11 (0,53) ICC 111 (18)
par UP TO YOU (sfa) - Etalon
- 2015 FEELINGS, f. - ISO 120 (21) BSO +8 (0,44)
par ULHAN DU TEMPLE
- 2021 LOMENOR**, (1 mai), m., alezan - BSO +10 (0,28)
par CICAIVE DU TALUS - Calvados, Mme HENRIETTE EVAIN
- 2022 Sans renseignement de PETRUS DE BRANDEGEM (BE) (bwp)

POMONE DU FIGUIER (aa) al bru 2003 ÉLEVÉE EN VENDEE - M. THIERRY FRUCHET

- par RYON D'ANZEX (aa) et KACIA DE LA CHATRE (aa)
par JALIENNY (aa) et ALICIA DE LA TOUR (aa) par PRINCE IG'OR (aa)
Mise à la reproduction en 2007
- 2008 UP DU FIGUIER, m. -
ISO 128 (16) JSO 4 BSO +1 (0,56) ICC 119 (13)
par MIRACLE (sfa)
- 2014 ESPRI DU FIGUIER AA (aa), m. -
ISO 118 (20) BSO +9 (0,56) BCC +18 (0,29) par UPSILON (aa) -
Etalon
- 2021 LAURIER DU FIGUIER**, (12 avril), m., bai - BSO +9 (0,28)
par EDEN DU ROUET - Vendée, M. THIERRY FRUCHET
- 2022 Sans renseignement de PRESTIGE KALONE (aa)

POPPEE DE DAMVIL (sfa) alezan 2003 ÉLEVÉE DANS L'EURE - Mme NATHALIE CALAMARI

- par QUIDAM DE REVEL (sfa) et LOVELY TIME DE DAMVIL (sfa)
par ROX DE LA TOUCHE (sfa) et HERMES DE BAUSSY (sfa)
par PAPILLON ROUGE (sfa)
ISO 148 (16) BSO +15 (0,60) - Mise à la reproduction en 2019
- 2021 LENNON DE NEUVE**, (4 mai), m., baimel - BSO +14 (0,34)
par CARTANI (DE) (holst) - Ain, Mme PASCALE TAYOL
- 2022 Sans renseignement de CASALL (DE) (holst) et de CRISTALLO (DE) (westf)

POPPIE (sfa) bai 2003 ÉLEVÉE EN HAUTE-SAONE - M. CHRISTIAN PERRIN

- par BILL DE BAUGY (sfa) et AMOUR DE MOUETTE (sfa)
par ELF III (sfa) et LA MOUETTE (aa) par COURLIS (*aa*)
Mise à la reproduction en 2005
- 2021 L'AVION DU GRILLOT**, (29 mai), m., bai
par FETICHE DU PAS (sfa) - Haute-Saône,
Mme GABRIELE SCHMID
- 2022 Sans renseignement de FALKO DE HUS

POPSTAR D'EP (sfb) bai 2003 ÉLEVÉE DANS L'ORNE - Mme ELISABETH PEAUD

- par JAGUAR MAIL (sfa) et KYRIELLE (tf) par NEVAIO (IT) (tf)
et VIENNE (tf) par FLORESTAN (US) (tf)
ISO 136 (14) JSO 6 BSO +6 (0,58) - Mise à la reproduction en 2005
- 2021 LADY MILLION**, (6 juin), f., bai - BSO +10 (0,38)
par CONTERNO GRANDE (DE) (old) - Orne,
M. RONAN LE DANTEC

POSIDONIE (aa) gr tru 2001 ÉLEVÉE EN CORREZE - POLE DE POMPADOUR

- par BELO DES VERNIERES (aa) et PECH AGENAISE (aa)
par LE GRILLON II (*aa*) et MIGNONNE (aa) par PANCHO II (*aa*)
ou NOGARO (aa)
Mise à la reproduction en 2006
- 2021 LAPONIE DE REVILLE**, (16 mai), f., alezan
par ROY DE LA VALLEE (sfa) - Creuse, S.A.R.L. KELLIS

POUPEE DE BRENNÉ (aa) bai f. 2003 ÉLEVÉE DANS L'INDRE - Mme CARINE VAN INGEN

- par SARASTRO (ac) et KAREN DU MEE (aa)
par SILVER RAINBOW (GB) (ps) et PATIENCE (aa) par FLOX (aa)
Mise à la reproduction en 2008

2020 KALI GALOTIERE, (21 juin), f., alezan
par KLOTAIRE DU MOULIN (sfa) - Orne,
M. PASCAL PECCHIOLI

POUPEE DES RAYEUX (sfa) bai 2003 ÉLEVÉE DANS LES VOSGES -
G.A.E.C. DE GERARD BOIS

par IMPREVU DE LA COUR (sfa) et BELLE DES FORGES (sfa)
par NIDOR PLATIERE (sfa) et MELODIE DES FORGES (sfa)
par VERSALLESICO (AR) (ps)

ISO 121 (12) - Mise à la reproduction en 2008 - Morte en 2021

2021 LADIVA CHASSIGNOLE, (27 mai), f., bai - BSO +9 (0,30)
par DELSTAR MAIL - Haute-Saône, M. ANTOINE CAMUS

POUPEE DU PLESSIS (sfa) alezan 2003 ÉLEVÉE DANS L'EURE -
Mme IRIS VOLKAERT

par CALIN DU PLESSIS (sfa) et FANTASIE D'AUREY (sfa)
par QUEBEC DU PLESSIS (sfa) et NOEMIE DE LA LOGE (sfa)
par BRILLOSO (sfa)

Mise à la reproduction en 2009

2020 KARGENTADUPLISSIS, (9 avril), f., bai f. - BSO +5 (0,24)
par QARGENTA DU PLESSIS (sfa) - Eure,
Mme IRIS VOLKAERT

2022 Sans renseignement de QARGENTA DU PLESSIS (sfa)

POUR AIMER BEAUCOUP (sfa) bai 2003

ÉLEVÉE DANS LA MOSELLE - Mme MARIE GUYON

par DAMIRO B (NL) (kwpn) et VOUS AIME BEAUCOUP (sfa)
par QUICKLOVE FONTAINE (sfa) et QUALITE DE LISLE (sfa)
par NANKIN (sfa)

Mise à la reproduction en 2015

2021 L'AIMER BEAUCOUP, (7 juillet), m., bai -
BSO +6 (0,34) BDR +1 (0,20) par VERDI (NL) (kwpn) - Moselle,
M. FRANCK GUYON

POUR LA VIE (sfa) gris 2003 ÉLEVÉE DANS LE CALVADOS -

Mme HENRIETTE EVAÏN

par MR BLUE (NL) (kwpn) et JE TE DONNE II (sfa)
par CABDULA DU TILLARD (sfa) et BABY BOOM IV (sfa)
par JOYAU D'OR A (sfa)

ISO 127 (10) **JSO** 5 **BSO** +13 (0,61) - Mise à la reproduction en 2007

2021 LOTUS, (6 juin), f., alezan - BSO +13 (0,24)
par BUSH VD HEFFINCK (BE) (bwp) - Manche,
Mme BRIGITTE LARRIBAUD

2022 Sans renseignement de HOKKAIDO DE MENJO

POUR L'HISTOIRE (sfa) alezan 2003 ÉLEVÉE DANS LA MANCHE -

M. JEAN-LOUIS BURNOUF et Mme ANGE-MARIE BURNOUF

par VERDI (sfa) et BELLE HISTOIRE II (sfa) par STARTER (sfa)
et HISTORIA C (sfa) par QUASTOR (sfa)

ISO 132 (09) **JSO** 6 **BSO** +6 (0,63) - Mise à la reproduction en 2012

2021 LABELLE HISTOIRE, (1 juillet), f., al bru - BSO +11 (0,37)
par ARMITAGES BOY (DE) (old) - Manche,
M. FREDERIC BURNOUF

POUR MEMOIRE (*ac*) bai f. 2003

ÉLEVÉE EN CHARENTE-MARITIME - Dr. Vét. JEAN-PIERRE LOISEAUX et
Mme NATHALIE LOISEAUX

par ROBIN DES PRES (ps) et ESTELLE ST GERMAIN (*ac*)
par DARLY (ps) et QUETTA ST GERMAIN (*ac*) par ASHTAR (IE) (ps)
Mise à la reproduction en 2020

2021 LUNALA DE MEMOIRE, (10 avril), f., bai
par NEWTON DE KREISKER (sfa) - Seine-et-Marne,
ASSOCIATION EQUINOKS D' ARGET

POURKOIPAS DE MAISTRE (sfa) alezan 2003

ÉLEVÉE DANS LE LOT - M. ERIC LAURENCOT et M. CHRISTIAN CADOUX

par CALYPSO DE MOYON (sfa) et JIVA DE MOYON (sfa)
par DIAMS DU GRASSET (sfa) et THIRA DE MOYON (sfa)
par NARCOS II (sfa)

ISO 108 (07) - Mise à la reproduction en 2018

2021 LIVERPOOL DE L'X, (16 avril), m., bai f. - BSO +9 (0,30)
par DIEGO DE BLONDEL - Manche, M. MAXIME DUCLOS,
Mme ELISABETH DUCLOS, Mme MANON DUCLOS,
M. FREDERIC DUCLOS

2022 Sans renseignement de HELIOS D'HELBY

PRADA BY UNE (sfa) bai 2003 ÉLEVÉE DANS L'EURE -

S.A. EQUITATION PROMOTIONS

par QUIDAM DE REVEL (sfa) et UNE PLATIERE (sfa)
par MUGUET DU MANOIR (sfa) et OPALINE PLATIERE (sfa)
par QUASTOR (sfa)

ISO 112 (08) **BSO** +2 (0,62) - Mise à la reproduction en 2009

2021 LANLORE D'HAPI, (19 mai), m., alezan - BSO +13 (0,31)
par VANCOUVER DE LANLORE - Seine-Maritime,
S.A.R.L. L'EDEN

PRALINE DE KREISKER (sfa) bai f. 2003

ÉLEVÉE DANS LE FINISTERE - M. GUILLAUME ANSQUER

par DIAMANT DE SEMILLY (sfa) et JIFRANE DE CHALUSSE (sfa)
par PAPILLON ROUGE (sfa) et NIFRANE (sfa)
par FURY DE LA CENSE (sfa)

BSO +8 (0,60) - Mise à la reproduction en 2005

2006 SHOW OFF DE KREISKER (sfa), m. -
ISO 120 (12) **BSO** +12 (0,60) par CHIN CHIN (DE) (holst)

2010 ALINE DE JARSAY, f. -
ISO 112 (15) **BSO** +8 (0,60) ICC 128 (18) BCC +22 (0,41)
par QUITE EASY (DE) (holst)

2021 LOGO DE RANGEVAL, (22 mai), m., bai - BSO +10 (0,32)
par ULYSS MORINDA (sfb) - Meuse, Mme LISE VOYDEVILLE

2022 Sans renseignement de TANGELO VAN DE ZUUTHOEVE (BE)
(bwp) et de BY CEIRA D'ICK

PRALINE DE LOLIF (sfa) alezan 2003 ÉLEVÉE DANS LA MANCHE -
M. ALBERT LEMETAYER

par HURLEVENT DE BREKA (sfa) et DECIDEE DES PIPETS (sfa)
par JASMIN (sfa) et ROSE DES PIPET (sfa)
par MATADOR DU BOIS (sfa)

Mise à la reproduction en 2016

2021 LIVINGSTONE C, (20 avril), m., alezan - BSO +5 (0,27)
par GOOD PLEASURE SEMILLY - Manche,
Mme FRANCOISE MUTH

PRALINE DES CABANES (sfa) bai 2003

ÉLEVÉE DANS LES DEUX-SEVRES - M. JEAN-FRANCOIS COURSAUD

par DOLLAR DU MURIER (sfa) et IMADGIN'E (sfa)
par HURLEVENT (sfa) et JADE DE L'ERDRE (sfa)
par DOUBLE ESPOIR (sfa)

Mise à la reproduction en 2007

2009 C'VIOLETTE D'AOZ Z (z), f. - ISO 131 (19) **BSO** +13 (0,58)
par CHIPPENDALE Z (BE) (z)

2021 LOGAN D'IRLEAU, (30 mai), m., bai f. - BSO +10 (0,35)
par UNTOUCHABLE (NL) (kwpn) - Deux-Sèvres,
E.A.R.L. L'ELEVAGE D'IRLEAU

PREMICE DU FEU (DE) (old) alezan 2003 ÉLEVÉE EN ALLEMAGNE -
SOI numéro 181135503 - GESTUET LEWITZ

par BALOU DU ROUET (DE) (old) et CONCITA (old) par DOMINO (han)
et CONNY (han) par COLORADO (se)

ISO 127 (12) **BSO** +12 (0,62) - Mise à la reproduction en 2010

2011 BALZANE DU FEU, f. - ISO 125 (15) **JSO** 5 **BSO** +16 (0,59)
par LANDO (DK) (dwb)
BRILLOSO DU FEU, h. -
ISO 135 (18) **JSO** 5 **BSO** +16 (0,60) BCC +2 (0,22)
par LANDO (DK) (dwb)

2021 LEGEND DU FEU, (11 avril), m., bai - BSO +15 (0,25)
par HARDROCK Z (z) - Morbihan, M. FRANCK ANCELIN,
Mme SOPHIE ANCELIN

2022 Sans renseignement de UNESCO DU FEU (sfa)

PREMICES DE KERYADE (sfa) bai 2003

ÉLEVÉE EN SEINE-ET-MARNE - M. YANN GIQUEL

par FRENCH CANCAN (sfa) et VERVEINE (IT) (si) par ALME (sfa)
et UBOISIERE (sfa) par BRILLOSO (sfa)

Mise à la reproduction en 2008

2021 LEMON DES MONTS, (12 juin), m., bai - BSO +3 (0,28)
par CANTO (DE) (holst) - Nièvre, Mme CECILE COURAULT

2022 Sans renseignement de BALOUBAR MAIL

PRESENCE DE RIVERLAND (sfa) bai 2003

ÉLEVÉE EN CHARENTE - S.C.E.A. RIVERLAND

par KANNAN (NL) (kwpn) et ISIS ROUGE (sfa)
par BLEU BLANC ROUGE II (sfa) et TOSCA DE REVEL (sfa)
par KISSOVO (sfa)

ISO 123 (09) **BSO** +9 (0,65) - Mise à la reproduction en 2010

2011 BUENOS DE RIVERLAND, h. - ISO 133 (21) **BSO** +11 (0,58)
par QUENTO SANGE (sfa)

2021 LYS DE RIVERLAND, (11 juin), m., bai - BSO +11 (0,29)
par CORNET DU LYS (DE) (westf) - Charente,
S.C.E.A. RIVERLAND

2022 Sans renseignement de GINKO DU ROUET

PRETTY DE BEL'AIR (sfa) alezan 2003

ÉLEVÉE EN HAUTE-GARONNE - M. HENRI HOMBEK

par CALVARO (DE) (holst) et JUSTICE DU MARAIS (sfa)
par ROYAL FEU (sfa) et VADONA (sfa) par PANCHO DES SABLES (aa)
Mise à la reproduction en 2006

2008 UBAYE DE RULLET (sfa), f. - ISO 133 (21) **BSO** +8 (0,59)
par ARPEGE PIERREVILLE (sfa)

2021 LETCHI DE RULLET, (15 mai), f., alezan
par ROMANOV (NL) (kwpn) - Tarn-et-Garonne,
M. MARC BLAVETTE

PRETTY DE MESCAM

(sfa) bai 2003 ÉLEVÉE DANS LE FINISTÈRE - M. PATRICK RABOT et M. FRANCOIS NIGER
 par HELIOS DE LA COUR II (sfa) et ALIMAR DE MESCAM (sfa)
 par KOUGLOF II (sfa) et JADIDA (sfa) par TREMOLO (ps)
ISO 141 (17) **BSO** +4 (0,63) - Mise à la reproduction en 2006
 2007 TEXAS DE MESCAM (sfa), h. - ISO 122 (14) BSO +5 (0,58)
 par EASY BOY (sfa)
2021 LEITMOTIV DE PAQ, (11 mai), m., bai - BSO +10 (0,24)
 par CASALLO Z (BE) (z) - Loiret, E.A.R.L. ELEVAGE DE PAQ
LET IT BE DE PAQ, (27 mars), m., bai - BSO +13 (0,37)
 par CONTHARGOS (DE) (old) - Loiret,
 E.A.R.L. ELEVAGE DE PAQ
 2022 Sans renseignement de BY CEIRA D'ICK
 Sans renseignement de BY CEIRA D'ICK
 Sans renseignement de WINDOWS VH COSTERSVELD (BE)
 (bwp)
 Sans renseignement de WINDOWS VH COSTERSVELD (BE)
 (bwp)

PRETTY DE ST OUEN

bai f. 2003 ÉLEVÉE DANS LA MANCHE - M. PHILIPPE RESTOUT
 par CUPIDON et MISS ABARY (ps) par ABARY (DE) (ps)
 et EDIADOR (ps) par DIATOME (GB) (ps)
 Mise à la reproduction en 2014
2021 LINE GO, (21 mai), f., bai f. par GIN TONIC DE LAUME -
 Manche, M. PHILIPPE RESTOUT
 2022 Sans renseignement de GIN TONIC DE LAUME

PRETTY DU BOCHARD

(sfa) alezan 2003 ÉLEVÉE DANS L'AIN - M. YVES DAMIANS
 par LANDO (DK) (dwb) et BETTY DU BOCHARD (sfa)
 par GRAND VENEUR (sfa) et IMEA (sfa) par BENZAU (sfa)
ISO 139 (14) **BSO** +11 (0,67) - Mise à la reproduction en 2010
2021 LOUSTIC DU BOCHARD, (2 juin), m., bai - BSO +19 (0,34)
 par AMANT DU CHATEAU - Ain, M. YVES DAMIANS,
 M. GREGORY DAMIANS

PRETTY DU FIGUIER

(sfa) alezan 2003 ÉLEVÉE EN VENDEE - M. THIERRY FRUCHET et Mme BRIGITTE LEGRAND
 par DARCO (BE) (bwp) et JICKIE D'AMAURY (sfa)
 par QUIDAM DE REVEL (sfa) et ROSE CHAISERONNE (sfa)
 par DIAGHILEV (GB) (ps)
BSO +2 (0,57) - Mise à la reproduction en 2006
 2011 BETTY BOOP DU FIGUIER, f. - ISO 128 (18) BSO +14 (0,59)
 par NORTON D'EOLE (sfa)
 2012 COSMOS DU FIGUIER, m. - ICC 128 (21) BCC +5 (0,31)
 par ENZZO (sfa)
2021 LOUNY DU FIGUIER, (11 avril), f., alzmel -
 BSO +11 (0,38) BCC +18 (0,27) par UPSILON (aa) - Vendée,
 M. THIERRY FRUCHET
 2022 Sans renseignement de MYLORD CARTHAGO (sfa)

PRETTY DU ROUET

(sfa) alezan 2003 ÉLEVÉE DANS LA MANCHE - M. YANNICK FARDIN
 par BALOUBET DU ROUET (sfa) et UNE DU ROUET (sfa)
 par BENROY (GB) (ps) et QUIA DE LA FOSSE (sfa) par LYNDON (sfa)
ISO 148 (10) **BSO** +13 (0,63) - Mise à la reproduction en 2014
2021 LONDON RIVER THOM, (28 mars), m., alzmel -
 BSO +18 (0,41) BCC +10 (0,25) par MYLORD CARTHAGO (sfa) -
 Dordogne, G.A.E.C. ELEVAGE THOM
 2022 Sans renseignement de KANNAN (NL) (kwpn)

PRETTY GIRL CHAILLY

(aacr) alezan 2007 ÉLEVÉE DANS LE PAS-DE-CALAIS - Mme BRIGITTE CARDOSO
 par ORPHEE DU FAGET (sfa) et CHICFILLE DE FAVI (aa)
 par HAFIZ D'ESCAGE (aa) et CHIQU (*aa*) par ARLEQUIN (*aa*)
 Mise à la reproduction en 2013
2021 LOLO CHAILLY CHOISI, (9 juin), m., alezan
 par KAFKA BRUNEMONT (sfa) - Pas-de-Calais,
 M. MICHEL HAVET, Mme BRIGITTE CARDOSO
 2022 Sans renseignement de GROOVY SEMILLY

PRETTY ORIGNY

bai 2003 ÉLEVÉE DANS LA LOIRE - M. FREDERIC MATT et M. BRUNO MATT
 par SLEEPING CAR (ps) et CORALLINE par IRON DUKE (ps)
 et ROYAUTE par SIGNANI (ps)
 Mise à la reproduction en 2013
2021 LIBERTE DES ALLEES, (24 avril), f., bai f.
 par QOUD'COEUR DE LA LOGE (sfa) - Loire, M. JEAN VERNIN,
 Mme CLARE VERNIN
 2022 Sans renseignement de INSHALLAH DE MUZE (BE) (bwp)

PRETTY PHIR

(sfa) noipan 2003 ÉLEVÉE DANS L'INDRE - M. PHILIPPE ROCHAIS
 par VERDI (sfa) et DIANA PHIR (sfa) par JABAD (sfa)
 et NEIGE D'AUR PHIR (sfa) par GAUR (ps)

ISO 111 (07) **BSO** +2 (0,61) - Mise à la reproduction en 2008
 2010 ATHINA PHIR, f. - ISO 128 (15) JSO 5 BSO +9 (0,57)
 par SOCRATE DE CHIVRE (sfa)
2020 KING KONG TRAM, (1 mai), m., noir
 par DALTONE MOUCHE (sfa) - Indre,
 Dr. Vét. RAPHAEL MAGE
 2022 Sans renseignement de DALTONE MOUCHE (sfa)

PRETTY STAR DU NIL

(sfa) gris 2003 ÉLEVÉE DANS L'ORNE - Mme NATHALIE RODRIGO
 par FOR EVER IV et FLEUR DU NIL (sfa) par LAEKEN (sfa)
 et IDOLE (sfa) par TANAEL (sfa)
 Mise à la reproduction en 2020
2021 LEVIOSEA DE PEYRUSSOU, (19 mai), f., alezan - BCC +1 (0,22)
 par KALASKA DE SEMILLY (sfa) - Aveyron,
 Mme AMANDINE VEYRIAC
 2022 Sans renseignement de OKAVANGO SEMILLY (sfa)

PRETTY WOMAN DU TY

(sfb) alezan 2003 ÉLEVÉE DANS LA MOSELLE - ELEVAGE DU TY
 par GOODTIMES (NL) (kwpn) et DARK DE DAMPIERRE (sfa)
 par GALOUBET A (sfa) et QUINOA DE JALESNES (sfa)
 par TURNER (ps)
ISO 115 (18) **BSO** +3 (0,60) **ICC** 119 (10) -
 Mise à la reproduction en 2006
2021 LOVELY WOMAN, (1 juin), f., alezan - BSO +4 (0,38)
 par LUIGI D'AMAURY (sfa) - Lot-et-Garonne,
 Mme MARIEM SGHAIER
 2022 Sans renseignement de LUIGI D'AMAURY (sfa)

PRIM DES ROSES

(sfa) bai 2003 ÉLEVÉE DANS LES YVELINES - Mlle NATHALIE BEN MERZOUG
 par BLEU BLANC ROUGE II (sfa) et PRIMROSE (sfa)
 par DIABOLO (sfa) et HOGUETTE par BAMAKO III
 Mise à la reproduction en 2019
2021 LOBELIA DU BOIS MEGLE, (23 juin), f., alezan - BSO +4 (0,20)
 par PEGASE VAN'T RUYTERS'HOF (BE) (bwp) - Seine-Maritime,
 Mme STEPHANIE LAGUERRE
 2022 Sans renseignement de CANDY DE NANTUEL

PRIMA DE RAVEL

(sfb) al bru 2003 ÉLEVÉE DANS LE CALVADOS - Mme PRISCILLA POTTIER GLASER et M. JEAN-NOEL POTTIER
 par KANNAN (NL) (kwpn) et LIMELIGHT DE RAVEL (sfa)
 par LE TOT DE SEMILLY (sfa) et UT DE RAVEL (sfa)
 par JOYAU D'OR A (sfa)
ISO 108 (09) **BSO** +14 (0,62) - Mise à la reproduction en 2005
 2006 SALOME DE RAVEL (sfb), f. - ISO 136 (15) BSO +12 (0,61)
 par QREDO DE PAULSTRA (sfa)
 2010 ABSOLUTELY RAVEL, f. - ISO 124 (17) BSO +15 (0,60)
 par UGANO SITTE (BE) (sbs)
 2012 CRISTALIA DE RAVEL, f. -
 ISO 146 (21) BSO +12 (0,59) BCC +8 (0,22)
 par COROFINO (DE) (holst)
2015 FOR LIFE DE RAVEL, (5 mai), f., bai -
 BSO +13 (0,40) BCC +12 (0,25) par CANTURO (DE) (holst) -
 Calvados, Mme PRISCILLA POTTIER GLASER,
 M. JEAN-NOEL POTTIER
2021 LIMELIGHT DE RAVEL, (10 juin), f., alezan - BSO +20 (0,38)
 par NUMBER ONE D'ISO (sfa) - Calvados,
 Mme PRISCILLA POTTIER GLASER, M. JEAN-NOEL POTTIER
 2022 Sans renseignement de NUMBER ONE D'ISO (sfa) et de
 MYLORD CARTHAGO (sfa)

PRIMA DE THELEME

(sfa) bai f. 2003 ÉLEVÉE EN INDRE-ET-LOIRE - M. FREDERIC MESLET
 par COOLCORRAN COOL DIAMOND (IE) (ish)
 et FRANCE DE L'ETANG (sfa) par QUITO DE BAUSSY (sfa)
 et AUBELIA D'ASTREE (sfa) par URIEL (sfa)
ISO 105 (09) - Mise à la reproduction en 2014
2021 LAGERTHA DE DEZE, (13 mai), f., alezan - BSO +9 (0,36)
 par CANDY DE NANTUEL - Indre, M. DAVID BERTIN
 2022 Sans renseignement de HAPPY DAY D'ISCLA

PRIMA DONA DU GOLFE

(sfa) bai 2003 ÉLEVÉE DANS LE MORBIHAN - M. JEAN-PIERRE CIMOLAI
 par JALISCO DU GOLFE (sfa) et ENCHANTEE D'OZ (sfa)
 par KACHOU (sfa) et LA BLEUE (sfa) par INVINCIBLE (sfa)
 Mise à la reproduction en 2011
2021 LEGACY DE LOANN, (22 mars), f., bai f. - BDR +2 (0,22)
 par ELDORADO DE HUS (NL) (kwpn) - Loire-Atlantique,
 M. WILLIAM LEMARIE

PRIMADONA DU MAFRAN

(sfa) bai 2003 ÉLEVÉE EN CORREZE - Mme JULIE LEROUX
 par DIAMANT DE SEMILLY (sfa) et VAMP DES CHABANNES (sfa)
 par FOL AVRIL (aa) et BALANCELLE (sfa) par BARAKI (*aa*)
ISO 139 (09) **JSO** 6 **BSO** +13 (0,62) - Mise à la reproduction en 2016

2021 LA PLUME DU MAFRAN, (10 juin), f., bai - BSO +15 (0,30)
par EASY STAR DE TALMA - Corrèze, M. MICHEL PORTE,
Mme JULIE LEROUX

2022 Sans renseignement de MYLORD CARTHAGO (sfa)

PRINCESS SOMMELIERE (sfa) bai 2003

ÉLEVÉE DANS LA MANCHE - M. GERARD BELLEE

par IDEM DE B'NEVILLE (sfa) et ELSA DU SOMMELIER (sfa)
par PLEIN D'ESPOIR IV (sfa) et JEUNESSE ROYALE (sfa)
par ARABEL (sfa)

ISO 137 (13) **BSO** +4 (0,60) - Mise à la reproduction en 2019

2021 LEVIS DE CAMARES, (14 mai), m., alezan - BSO +8 (0,40)
par JARNAC (sfa) - Yonne, Mme MARIANNE DEGOUSSE

PRINCESSE D'AMOUR (sfa) alezan 2003

ÉLEVÉE DANS LA MEUSE - M. MICHEL GUILLAUME

par EASY BOY (sfa) et GUEULE D'AMOUR V (sfa)
par ULAK DU CHATEAU (sfa) et CHATELAINE NOYERS (sfa)
par ROYALME (BE) (sfa)

Mise à la reproduction en 2006

2011 BELLE D'AMOUR, f. - ISO 137 (21) BSO +18 (0,58)
par OGANO SITTE (BE) (sbs)

2021 LAIKA D'EMEL, (16 juillet), f., bai - BSO +5 (0,35)
par CANTURANO (DE) (holst) - Ardennes,
Mme MARIE-LAURE MATHIEU

PRINCESSE DU CARGOUE (sfa) bai 2003

ÉLEVÉE DANS LES COTES D'ARMOR - E.A.R.L. DE CARGOUE

par FETICHE DU PAS (sfa) et ROSE LA TORLIERE (sfa)
par IRIS LANDAI (sfa) et DOULCE (sfa) par VAMBA (ps)

ISO 103 (16) - Mise à la reproduction en 2019

2021 LUNE DU BOIS CREUX, (23 avril), f., bai - BSO +5 (0,29)
par GOOD PLEASURE SEMILLY - Ille-et-Vilaine,
M. PAUL LODE, Mme ELISE LODE

2022 Sans renseignement de DOLLAR DU ROUET

PRINCESSE DU MOU (*ac*) bai 2003 ÉLEVÉE DANS LA NIEVRE -

M. MICHEL BLOND et M. JACKY CHAPDELAIN

par MORESPEED (GB) (ps) et DANLASE CITY (*ac*) par TANLAS (ps)
et PRUNE TATOU (*ac*) par CHATEAU DU DIABLE (ps)

Mise à la reproduction en 2009

2021 LOUKOUM DU FRESCHE, (15 mars), m., aubere
par CAP KENNEDY (DE) (holst) - Manche,
Mme ANNE DECORTE

PRINCESSE FLIGHT (ps) bai 2010 ÉLEVÉE DANS LA MANCHE -

M. PHILIPPE RESTOUT, Mme KARINE RESTOUT et M. JEAN-PIERRE NOEL

par DAY FLIGHT (GB) (ps) et CLEOPATRE DE ST O (ps)
par MOON MADNESS (GB) (ps) et DEMOISELLE D'ARCIM (ps)
par ARCIMBOLDO (US) (ps)

Mise à la reproduction en 2015

2021 LA PALICE GO, (1 mai), f., bai par GIN TONIC DE LAUME -
Manche, M. PHILIPPE RESTOUT

PRINCESSE GALOCHERE (sfa) gris 2003 ÉLEVÉE DANS L'AIN -

M. ANDRE MINALA

par JOLY FLY DES FORETS (sfa) et FEERIE DES GENETS (sfa)
par TOLBIAC DES HALLES (sfa) et AURORE DE MONTAGNY (sfa)
par QUEYRAS III (sfa)

ICC 114 (07) **JCC** 4 - Mise à la reproduction en 2017

2021 L'ODYSSEE D'ORIANE, (24 juin), f., alezan - BSO +1 (0,29)
par EASY STAR DE TALMA - Cher, Mme NOELLE GARNIER

2022 Sans renseignement de CANTO (DE) (holst)

PRINCESSE PILOT (DE) (han) bai 2002 ÉLEVÉE EN ALLEMAGNE -

VHW numéro 310306902 - M. WILHELM KLAUSING

par PRESTIGE PILOT (han) et WHYOMING (han)
par WATZMANN (han)

ICC 163 (13) **JCC** 6 - Mise à la reproduction en 2015

2021 LORD PILOT, (4 avril), m., bai - BSO +9 (0,32)
par CARINJO (DE) (holst) - Vendée, M. OLIVIER GEFFROY,
M. NICOLAS TOUZAIN

2022 Sans renseignement de CHACCO WHITE (DE) (han)

PRINCESSE PIRONNIERE (sfa) alezan 2003

ÉLEVÉE EN VENDEE - Mme MARTINE CANTETEAU et

M. JEAN-MARIE CANTETEAU

par VOLTAIRE (DE) (han) et TENDRE PIRONNIERE (sfa)
par HURLEVENT (sfa) et GOURMANDE (sfa) par ARQUEBUSIER (sfa)

ISO 110 (07) **JSO** 4 - Mise à la reproduction en 2009

2011 BAHAMAS DE VIE, f. - ISO 104 (15) ICC 138 (16)
par CONTROE (DE) (holst)

2013 DIAMANTINE DE VIE, f. -
ISO 136 (19) BSO +16 (0,60) BCC +12 (0,30)
par DIAMANT DE SEMILLY (sfa)

2016 GAROU DE VIE, h. -
ISO 121 (21) BSO +15 (0,56) BCC +12 (0,30)
par DIAMANT DE SEMILLY (sfa)

2021 LOLITA DE VIE, (10 avril), f., alezan - BSO +8 (0,39)
par ANDIAMO SEMILLY - Vendée, M. GERARD MOIZEAU

2022 Sans renseignement de ROCK'N ROLL SEMILLY (sfa)

PRINCESSE TIJEANNE (sfb) alezan 2003

ÉLEVÉE DANS LA MOSELLE - M. ALBERT KAISER

par LE CONDEEN (sfa) et FLAVIA (cs) par PRINCE DU DOMAINE (sfa)
et PRINCESSE (oi)

Mise à la reproduction en 2006

2021 LEIA PRINZ, (18 juin), f., bai - BSO +1 (0,23)
par CORNET'S PRINZ (DE) (westf) - Moselle,
Mme PAULINE SILVESTRONE

PRISCA DE PERRAZ (sfa) bai 2003 ÉLEVÉE EN HAUTE-SAOVIE -

M. ANDRE FAMEL

par DIAMANT DE SEMILLY (sfa) et EDEN DE PERRAZ (sfa)
par LAUDANUM (ps) et ALLOA D'ADRIERS (sfa)
par DOUBLE ESPOIR (sfa)

ISO 135 (09) **JSO** 6 **BSO** +14 (0,62) - Mise à la reproduction en 2015

2020 Naissance déclarée (12 avril), m. BSO +20 (0,32)
par QUABRI DE L'ISLE (sfa) - Ain, M. THOMAS CHLADEK,
M. STEPHANE MAYOR

2022 Sans renseignement de MYLORD CARTHAGO (sfa) et de CHA-
COON BLUE (DE) (meckl)

PRISCA SAINT CLAIR (sfa) alezan 2003

ÉLEVÉE DANS LA MANCHE - M. CLAUDE CHARNAVY et M. PHILIPPE LEONI

par LE TOT DE SEMILLY (sfa) et QUIEVA DU MARAIS (sfa)
par LE SARTILLAIS (sfa) et KATY (sfa)
par SUNNY BOY DU MESNIL (sfa)

ISO 150 (17) **JSO** 6 **BSO** +13 (0,61) - Mise à la reproduction en 2008

2021 LUIGI DU CYAN, (30 avril), m., bai - BSO +13 (0,25)
par CONTE BELLINI (DE) (westf) - Essonne,
M. GWENAEL GARO, Mme NATHALIE GARO

2022 Sans renseignement de CARINJO (DE) (holst)

PRIYANKA DU REZIDAL (BE) (sbs) alezan 1999 -

SBS numéro 33661 - M. JEAN-MICHEL DECHAMPS

par BALOUBET DU ROUET (sfa) et KONCERN DU REZIDAL (sbs)
par GALANT DE LA COUR (sfa) et VAYCONDITIONS CONCERN (bwp)
par ETRETAT (sfa)

Mise à la reproduction en 2016

2021 LATIKA D'ELIXIR, (3 avril), f., alezan - BSO +15 (0,33)
par CICERO Z (BE) (z) - Doubs, M. JUDICAELE VIEILLE,
Mme TIFFANY GRASKAMP

2022 Sans renseignement de VAGABOND DE LA POMME (BE) (sbs)

PROFITROLE DE L'ISLE (sfa) bai 2003 ÉLEVÉE DANS L'ORNE -

Mme CATHERINE CASTELIN

par BHAKTI DE BEAUPRE (sfa) et SISSI DU FRENE (sfa)
par HURLEVENT (sfa) et LAURA DU FRENE (sfa) par CURIOSO (sfa)

ISO 120 (11) **JSO** 4 - Mise à la reproduction en 2015

2021 LOUISIANE DE L'ISLE, (31 mai), f., bai - BSO +5 (0,24)
par ESTORIL DU CEDRE - Val-d'Oise,
Mme CATHERINE CASTELIN

PROMESSE DE PRELAVAU (sfa) alezan 2003

ÉLEVÉE EN HAUTE-MARNE - Mme NATHALIE GIRARDOT

par SOUVIENS TOI III (sfa) et CANNELLE DU MONCEY (sfa)
par BARGEOT (aa) et QUETEUSE DU COL (sfa)
par JOUE DU METZ (sfa)

Mise à la reproduction en 2008

2010 ARIANA DE PRELAVAU, (26 avril), f., gris - BSO +4 (0,35)
par PADOCK DU PLESSIS (sfa) - Haute-Marne,
Mme NATHALIE GIRARDOT

PROMESSE DE RIVERLAND (sfa) bai 2003

ÉLEVÉE EN CHARENTE - S.C.E.A. RIVERLAND

par PARCO (BE) (bwp) et GRAINE D'ORIA (sfa) par ROYAL FEU (sfa)
et GRAINE D'ORIA (sfa) par RANTZAU (ps)

ISO 102 (07) - Mise à la reproduction en 2009

2021 LEWIS DE TUS, (19 avril), m., bai - BSO +11 (0,30)
par EDEN DU ROUET - Charente-Maritime,
M. PHILIPPE PERTUS

2022 Sans renseignement de EDEN DU ROUET

PROMISE DU REVERDY (sfa) bai 2003

ÉLEVÉE DANS LA MANCHE - S.A.S. HARAS DU REVERDY et

M. CHRISTOPHE LEBEURY

par ROBIN II Z (DE) (han) et TULIPE DE LA LANDE (sfa)
par GRAND VENEUR (sfa) et PERLE DE LA LANDE (sfa)
par ST BRENDAN (GB) (ps)

Mise à la reproduction en 2006

- 2009 VIRTUOSE DE L'ETRE, m. - ISO 116 (14) BSO +2 (0,61)
par CRUSADOR (DE) (holst) - Etalon
- 2021 LET ME TO BE**, (29 mai), m., alezan - BSO +12 (0,26)
par GINKO DU ROUET - Orne, Mme OCEANE THEBAULT
LITTLE PROMESS, (29 mai), f., alezan - BSO +12 (0,26)
par GINKO DU ROUET - Orne, Mme ROMANE THEBAULT
- 2022 Sans renseignement de BALOU STAR (DE) (old)

PROUESSE DE LA VALLEE (sfa) alezan 2003

- ÉLEVÉE DANS LA MANCHE - M. REMY LEJUEZ et Mme JACQUELINE LEJUEZ
par QREDO DE PAULSTRA (sfa) et CORA D'UN SOIR (sfa)
par SOCRATE DE CHIVRE (sfa) et REGINA DU FIEF (sfa)
par NIGHTSHADE (ps)
- ISO 120 (13) - Mise à la reproduction en 2013
- 2021 LUEUR DE LA VALLEE**, (20 mai), f., bai f. - BSO +9 (0,32)
par UPSILLON D'ELLE (sfa) - Manche, M. REMY LEJUEZ

PROVIDENCE ROUGE (sfa) bai 2003 ÉLEVÉE DANS LA MANCHE - M. NICOLAS MENAND

- par PAPILLON ROUGE (sfa) et FLUO ROUGE (sfa)
par LIEU DE RAMPAN (sfa) et LISE DES BOIS (aa) par NANVAL (aa)
- ISO 125 (11) **JSO 4 BSO +7** (0,61) - Mise à la reproduction en 2017
- 2021 LUMIERE DE DUGNY**, (26 mai), f., alezan - BSO +15 (0,37)
par CANDY DE NANTUEL - Pyrénées-Atlantiques,
Mme DOUNIA DOUADI, M. RAPHAEL EISMANN
- 2022 Sans renseignement de DIAMANT DE SEMILLY (sfa)

PRUDENCE PRIVE (sfa) bai 2003 ÉLEVÉE EN MAYENNE - Mlle HELENE RAUSSIN

- par DOLLAR DU MURIER (sfa) et HEVE PETIT LUGNY (sfa)
par QUIDAM DE REVEL (sfa) et URNE D'OR (ps)
par MISTIGRI (IE) (ps)
- ISO 145 (11) **JSO 6 BSO +7** (0,59) - Mise à la reproduction en 2014
- 2021 LE TITI DE MASSAT**, (19 avril), m., bai - BSO +11 (0,24)
par CONTE BELLINI (DE) (westf) - Rhône,
Mme MICHELLE MASSAT

PRUNE DE CHALUSSE (sfb) bai 2003 ÉLEVÉE DANS LE CHER - Mme SOLANGE PLANSON

- par VIGO D'ARSOUILLES (BE) (bwp) et FRAGRANCE DE CHALUS (sfa)
par JALISCO B (sfa) et NIFRANE (sfa) par FURY DE LA CENSE (sfa)
- BSO +6** (0,62) **JDR 4** - Mise à la reproduction en 2008
- 2021 LA FRAGRANCE DES DESIG**, (5 août), f., bai - BSO +14 (0,37)
par CONTHARGOS (DE) (old) - ESPAGNE,
S.A.R.L. SAPTOOLS SL ES DESIG
- L'ODE A LA VIE JAL**, (26 juin), f., alezan - BSO +15 (0,38)
par CANDY DE NANTUEL - Corrèze,
E.A.R.L. ELEVAGE PEUCH
- LOULOU DE CHALUSSE**, (2 mai), m., bai - BSO +14 (0,23)
par PEGASE VAN'T RUYTERS HOF (BE) (bwp) - Cher,
Mme SOLANGE PLANSON
- LOVE YOU DE FOLIE**, (1 juin), m., noipan - BSO +14 (0,23)
par PEGASE VAN'T RUYTERS HOF (BE) (bwp) - Nord,
Dr. Vét. FRANCOIS DORANGE, M. ALEXANDRE LERICHE
- LOVELYFRANE DE LAUMAE**, (29 juillet), f., bai -
BSO +14 (0,37) par CONTHARGOS (DE) (old) - Moselle,
Mme MAEVA LOUIS-AUBERTIN
- LUIDAM DE FOLIE**, (10 juin), m., alezan - BSO +15 (0,38)
par CANDY DE NANTUEL - Nord,
Dr. Vét. FRANCOIS DORANGE
- 2022 Sans renseignement de PRESTIGE KALONE (aa)
Sans renseignement de AGANIX DU SEIGNEUR (BE) (sbs)
Sans renseignement de AGANIX DU SEIGNEUR (BE) (sbs)

PRUNE DE LA CORNEE (sfa) bai 2003

- ÉLEVÉE EN HAUTE-SAONE - M. CHRISTIAN GOTOTTE
par DOUBLE D'ELLE (sfa) et SYMPHONIE D'ALOYS (sfa)
par EL TORO (ps) et GERTRUDE D'ALOYS (sfa)
par ARQUEBUSIER (sfa)
- ISO 110 (12) - Mise à la reproduction en 2017
- 2021 LEGEND DELARIMARDIERE**, (19 mars), f., bai -
BSO +7 (0,39) BDR +2 (0,27) par CONTENDRO (DE) (holst) -
Loiret, Mme CHLOE PINGOT

PRUNE DES IBIS (sfa) bai 2003 ÉLEVÉE DANS LA MANCHE - Mme MARIE-CHRISTINE DJINDJIAN et M. MICHEL DJINDJIAN

- par PAPILLON ROUGE (sfa) et BRESCIA LOUVO (sfa)
par PAPHYRUS DE CHIVRE (sfa) et JADE R (sfa) par EX VOTO (sfa)
- ISO 135 (11) **BSO +5** (0,63) - Mise à la reproduction en 2012
- 2021 LUDION DES IBIS**, (2 juillet), m., bai - BSO +12 (0,31)
par BY CEIRA D'ICK - Manche,
Mme MARIE-CHRISTINE DJINDJIAN
- 2022 Sans renseignement de MYLORD CARTHAGO (sfa)

PRUNE LINE (sfa) alezan 2003 ÉLEVÉE EN DORDOGNE - Mme LYDIE CHASSAGNAC

- par FILDOR DE LARGIVAL (sfa) et DAM FORTUNE (sfa)
par PRESTIGE DE MOENS (sfa) et NEVA DU BLAVET (sfa)
par FAMAL (ps)
- ISO 115 (08) - Mise à la reproduction en 2017
- 2021 LILY JUMP DES BAYLIAS**, (15 avril), f., bai - BSO +7 (0,32)
par QUEL HOMME DE HUS (DE) (holst) - Dordogne,
Mme JULIE GRANDCOLIN

PRUNELLE DE LA MANCE (sfa) alezan 2003

- ÉLEVÉE EN HAUTE-SAONE - Dr. Vét. RENE DOLLE
par EFLE DE B'NEVILLE (sfa) et ELEGANCE DE MANCE (aa)
par ULTRA DE ROUHET (aa) et NITOUCHE (aa) par MAXI PECH (aa)
- ISO 123 (12) - Mise à la reproduction en 2020
- 2021 LOVELYBOY DES DEYTRAS**, (30 mai), m., alezan -
BSO +4 (0,34) par CARTANI (DE) (holst) - Isère, Mme INES AIBI
- 2022 Sans renseignement de COOPER VD HEFFINCK (DE) (holst)

PRUNELLE DE LA VALLEE (sfa) alezan 2003

- ÉLEVÉE DANS LE CALVADOS - M. JEAN-PIERRE VILAULT
par FLIPPER D'ELLE (sfa) et VARSOVIE (sfa)
par LIEU DE RAMPAN (sfa) et GERVAISE (sfa) par QUO VADIS (sfa)
- ISO 120 (11) **BSO +7** (0,63) - Mise à la reproduction en 2014
- 2021 LOAR NEVEZ DES CAPS**, (13 mars), m., alezan -
BSO +15 (0,33) par BY CEIRA D'ICK - Côtes-d'Armor,
Mme LAURENCE GUINARD, M. FELIX GUINARD

PRUNELLE DE LA VIGNE (sfa) bai 2003 ÉLEVÉE DANS L'ALLIER - M. DANIEL DENIS

- par DANTON DE COSNIERE (sfa) et OVIKO (*ac*)
par FLAMINKO (*ac*) et LITTLE PRINCESS (ps) par TRAC (ps)
- Mise à la reproduction en 2007
- 2019 JOYCE DE DURANDALE**, (3 mai), f., alezan - BSO +2 (0,34)
par CROC LULU D'AUBIGNY - Loire,
Mme FREDERIQUE RICHOU

PRUNELLE DE LOMBUT (sfa) bai 2003

- ÉLEVÉE DANS LES ARDENNES - M. PIERRE DECAMPS
par NIDOR PLATIERE (sfa) et KINGA DE LOMBUT (sfa)
par ULAK DU CHATEAU (sfa) et MISS DE BRAY (sfa)
par FEND L'AIR (sfa)
- ISO 117 (16) - Mise à la reproduction en 2016
- 2021 LAGERTHA DEL SPEN**, (12 juillet), f., al fon - BSO +5 (0,25)
par COLORE (DE) (holst) - Bas-Rhin, M. PIERRE SPENDEL

PRUNELLE DU CHARMEUX (sfa) gris 2003

- ÉLEVÉE DANS LE DOUBS - Mme ELYANE HANRIOT COLIN
par AIRBORNE MONTECILLO (US) (fsf) et UNE BELLE IV (sfa)
par ODIN DE LA CENSE (sfa) et QUALITEE III (sfa) par ET HOP (aa)
- ISO 136 (09) **JSO 6** - Mise à la reproduction en 2016
- 2021 LOLIPOP D'OTUMES**, (2 avril), f., bai - BSO +2 (0,30)
par ESOPE - Saône-et-Loire, Mme LISA POURPRIX
- 2022 Sans renseignement de L'AMOUR DU BOIS (sfa)

PRUNELLE DU PEVELE (sfa) bai f. 2003 ÉLEVÉE DANS LE NORD - M. CHARLES BRACKE

- par QUITO DE BAUSSY (sfa) et ROSE DE MAI V (sfa)
par FURIO ROUGE (sfa) et HERMIONE A E (sfa) par SEREIN H (tf)
- Mise à la reproduction en 2016
- 2021 LEGENDE DU PEVELE**, (30 juin), f., bai -
BSO +2 (0,39) BDR +1 (0,26) par CONTENDRO (DE) (holst) -
Nord, Mme SOPHIE BRACKE

PSYCHEE (sfa) alezan 2003 ÉLEVÉE DANS LE BAS-RHIN - M. EDDY KALER

- par BALADIN D'AMOUR (sfa) et LA BACONNIERE (ps)
par CHARONVILLE (ps) et LOGGIA (ps) par YOURS (US) (ps)
- Mise à la reproduction en 2020
- 2021 LORION DE L'ESPEL**, (2 juillet), m., bai - BSO +2 (0,32)
par BY CEIRA D'ICK - Bas-Rhin, Mme VALERIE BRUDER,
Mlle PAULINE FROELIGER

PSYCHOSE DE SOULAC (sfb) bai el 2003 ÉLEVÉE EN GIRONDE - M. JEAN-PHILIPPE MARIN

- par GAIAC DE LA ROQUE (sfa) et CLEOPATRE D'SOULAC (sfa)
par PARNAS (aa) et ICE (fsf) par DORANTE (aa) ou THAYA OUA (*aa*)
- Mise à la reproduction en 2006
- 2011 BARBARIAN DE SOULAC, h. par ESPOIR DE MILHAC (sfa) -
Etalon
- 2021 LADIVA DE SOULAC**, (28 juillet), f., bai
par DARLON VAN DIJKERSHOF (BE) (bwp) - Gironde,
M. JEAN-PHILIPPE MARIN, Mme CECILE MARIN
- 2022 Sans renseignement de DARLON VAN DIJKERSHOF (BE)
(bwp)

P'TIT BOUT DES DOUITS

(sfa) alezan 2003

ÉLEVÉE DANS LA MANCHE - M. YANNICK DUVAL et Mme BRIGITT MABIRE

par ELAN DE LA COUR (sfa) et CYBELE DU LOZON (sfa)

par PLEIN D'ESPOIR IV (sfa) et UNE PREMIERE (sfa)

par HISTRION (sfa)

ISO 132 (15) **BSO** +12 (0,62) - Mise à la reproduction en 2020**2021 LILLIPEUCE DU BUST**, (14 mai), f., alezan - BSO +18 (0,40)

par ROCK'N ROLL SEMILLY (sfa) - Manche,

M. LUDOVIC TRIPON

2022 Sans renseignement de MYLORD CARTHAGO (sfa)

P'TITE PUCE DUTOURAIL

(sfa) bai 2003

ÉLEVÉE DANS LE PUY-DE-DOME - M. IVAN MILAK

par TROUPIER (sfa) et PENSEE DE RETZ (sfa) par NADIR (ps)

et DIANE XVI (sfa) par NATCHEZ (aa)

Mise à la reproduction en 2007

2010 ALL STAR DUTOURAIL (aacr), h. par FANGO IN BLUE (aa) - Etalon

2021 LAGERTHA DE NAOL, (1 juin), f., bai f. -

BSO +4 (0,38) BCC +6 (0,20) par DIARADO (DE) (holst) - Allier,

M. PIERRE BOUCCIN

2022 Sans renseignement de BALOU DU ROUET (DE) (old)

PUCCI'JAC

(sfb) gr fon 2003 ÉLEVÉE EN GIRONDE -

M. JACQUES GRANDCHAMP DES RAUX et

Mme LAURENCE GRANDCHAMP DES RAUX

par CHELLANO Z (DE) (holst) et GIVA DE CLAIRINS (sfa)

par O MALLEY (sfa) et QUIVA DE CLAIRINS (sfa)

par KAOLIN DE LYRE (sfa)

ISO 135 (11) **JSO 4 BSO** +10 (0,61) - Mise à la reproduction en 2013**2021 LUCIANA DE PALAZZO**, (12 mai), f., gr fon - BSO +12 (0,25)

par CONTE BELLINI (DE) (westf) - Pyrénées-Orientales,

Mme MARIE-MADELEINE LASRET

PUCE D'ENOCQ

(sfa) alezan 2003 ÉLEVÉE DANS LE PAS-DE-CALAIS -

M. CHRISTIAN LHOTELLIER et E.A.R.L. LHOTELLIER

par CABRI DU VAL (sfa) et VESTALE ELVINA (aa) par HAMSTER (aa)

et URANIE IV (aa) par SEDUCTEUR (aa)

ISO 126 (09) - Mise à la reproduction en 2020

2021 LILIPUCE DE MOLIERE, (21 mai), f., bai - BSO +9 (0,34)

par I'M SPECIAL DE MUZE (BE) (bwp) - Loire,

Mme ANNE SOPHIE CHEYNET

PULPE COURCELLE

(sfa) bai 2003 ÉLEVÉE EN SAONE-ET-LOIRE -

M. YVES CHAUVIN

par JAZZ BAND COURCELLE (sfa) et HOTESSE DE THURIN (sfa)

par PALADIN DES IFS (sfa) et VANILLE DE THURIN (sfa)

par STARTER (sfa)

ISO 104 (07) **BSO** +3 (0,60) - Mise à la reproduction en 2010

2011 BASCHUNG COURCELLE, h. - ISO 152 (21) BSO +18 (0,59)

par LAMM DE FETAN (sfa)

2012 CHABADA COURCELLE, h. - ISO 121 (16) BSO +8 (0,56)

par QUPPYDAM DES HORTS (sfa)

2017 HEROINE DE LIZERNE, (10 juillet), f., bai - BSO +10 (0,39)

par MONTENDER (NL) (kwpn) - Doubs,

M. JEAN-MARIE PIQUEREZ

PULSION DU BOBOIS

(sfb) bai 2003 ÉLEVÉE DANS LE BAS-RHIN -

M. DOMINIQUE VIX

par KANNAN (NL) (kwpn) et DANSE DE NOUVOLIEU (sfa)

par TRESOR DE CHEUX (sfa) et IN HELLERING (sfa) par ROALTY (aa)

ISO 124 (17) **BSO** +10 (0,63) - Mise à la reproduction en 2017**2021 LUBIE DU FRESNE**, (2 mai), f., alezan - BSO +12 (0,35)

par VAUBAN DE STE HERMELLE (BE) (sbs) - Sarthe,

M. LAURENT BURRE

2022 Sans renseignement de CHACGRANO (DE) (old)

PUNAUIA DE RICHEFOU

(sfa) alezan 2003

ÉLEVÉE EN LOIRE-ATLANTIQUE - Mme EMMANUELLE FOUCHRE

par ROYAL FEU (sfa) et SAKALINE DE GRUSON (sfa)

par NELFO DU MESNIL (sfa) et EL KANTARA LADY

par CRESSON (*aa*)

ISO 101 (11) - Mise à la reproduction en 2013

2021 LUNESPOIRE DU TERGUER, (28 mai), f., alezan -

BSO +5 (0,29) par DJUMBE DU ROUET - Loire-Atlantique,

Mme AUDE GUERRIER

2022 Sans renseignement de PUTCH DES ISLES (sfa)

PUNTA DES ETISSES

(sfa) bai f. 2003 ÉLEVÉE DANS LA MANCHE -

M. JEAN-FRANCOIS BATILLAT, Mme CORINNE LEFEBVRE et

M. BERNARD SCHMALLAND

par QUIDAM DE REVEL (sfa) et GREEN LA GRAVELLE II (sfa)

par MONT BLANC (sfa) et VICKY DES ETISSES (sfa) par POT D'OR (ps)

Mise à la reproduction en 2010

2011 BODEGA SHERKHAN, f. - ISO 128 (18) BSO +9 (0,59)

par KANNAN (NL) (kwpn)

2021 LUCIOLE D HELIO, (28 avril), f., bai f. -

BSO +10 (0,41) BCC +8 (0,28)

par DIAMANT DE SEMILLY (sfa) - Pas-de-Calais,

Mme ALICE ROGER, Mme ELISE ROGER

2022 Sans renseignement de CONTHARGOS (DE) (old)

PYRRHA D'AUBOIS

(sfb) bai f. 2003 ÉLEVÉE DANS LE CHER -

Mme MONIQUE CHABIN-LEDRESSEUR

par KANNAN (NL) (kwpn) et GEOLE DE VILLIERS (sfa)

par AS DE VILLIERS (sfa) et QUINY DE LA TOUCHE (sfa)

par I LOVE YOU (sfa)

ISO 132 (16) **BSO** +11 (0,59) - Mise à la reproduction en 2018**2021 LIBERTE FLOUQUETTE**, (19 mai), f., bai f. -

BSO +14 (0,39) BCC +9 (0,20) BDR +6 (0,26)

par CONTENDRO (DE) (holst) - Gironde, M. MATHIEU NOIROT

2022 Sans renseignement de CONVALL (DE) (holst)

Q DELOREAN BOIS MARGOT Z

(z) noipan 2013

ÉLEVÉE DANS LE CALVADOS - S.A.S. HARAS BOIS MARGOT

par QUAPRICE BOIMARGOT QUINCY (DE) (holst)

et QUOMETE BOIS MARGOT (sfb) par L'ARC DE TRIOMPHE (DE) (old)

et CHOUANE PIRONNIERE (sfa) par DOUBLE ESPOIR (sfa)

Mise à la reproduction en 2020

2021 LIBERATI BOISMARGOT, (17 juin), m., alezan -

BSO +14 (0,34) BCC +8 (0,21)

par QLASSIC BOIS MARGOT (sfb) - Calvados,

S.A.S. HARAS BOIS MARGOT

2022 Sans renseignement de HITCHCOCK BOIS MARGOT

Q GEMINI DE LA ROQUE Z (NL)

(z) alezan 2016 - SBZ -

M. M.J. SLEUTELS

par QUAPRICE Z (holst) et NEWTY par KANNAN (NL) (kwpn)

et Q'HORNADA PIERRE (aa) par FENNEC (aa)

Mise à la reproduction en 2020

2021 LAGAZELLE DE LA ROQUE, (13 avril), f., gris - BSO +10 (0,27)

par NINTO DE BEAUFOUR (sfb) - Calvados,

E.U.R.L. TOP STALLIONS COMPAGNY

QADESHA

(sfa) bai 2004 ÉLEVÉE DANS LES COTES D'ARMOR -

M. FRANCK DEROUIN

par POOR BOY (DE) (rhdl) et EOLE DU MURIER (sfa)

par DOUBLE ESPOIR (sfa) et NUITD'AVRIL (sfa) par URIEL (sfa)

BSO +4 (0,50) - Mise à la reproduction en 2008

2011 BAYA DU TER, f. - ISO 155 (21) BSO +21 (0,59)

par KANNAN (NL) (kwpn)

2012 CHERAZADE DU TER, f. - ISO 124 (21) BSO +14 (0,58)

par CALVARO (DE) (holst)

2021 LOUKAS DU TER, (6 août), m., bai - BSO +9 (0,22)

par BUSH VD HEFFINCK (BE) (bwp) - Morbihan,

M. CLAUDE BICHET

QADILLAC DU HEUP

(sfa) alezan 2004 ÉLEVÉE DANS LA MANCHE -

M. HUBERT GROUALLE

par HELIOS DE LA COUR II (sfa) et JARNIE DU HEUP (sfa)

par THURIN (sfa) et COOL DU HEUP (sfa) par NATIF DE CORDAY (sfa)

ISO 167 (16) JSO 6 BSO +16 (0,66) - Mise à la reproduction en 2007

2008 UNEVEN SUNHEUP (sfb), f. -

ISO 157 (17) JSO 6 BSO +25 (0,62) par AIR JORDAN (DE) (old)

2021 LAFAYETTE LA GARETTE, (5 mai), m., alezan -

BSO +13 (0,28) par GRANDORADO TN (NL) (kwpn) -

Côtes-d'Armor, M. BERNARD CHEVALIER

LUCKY LA GARETTE, (10 juin), m., alezan - BSO +19 (0,31)

par ECHO LONGANE - Côtes-d'Armor,

M. BERNARD CHEVALIER

LUKE LA GARETTE, (20 juin), m., alezan - BSO +19 (0,31)

par ECHO LONGANE - Côtes-d'Armor,

M. BERNARD CHEVALIER

2022 Sans renseignement de I'M SPECIAL DE MUZE (BE) (bwp)

Sans renseignement de I'M SPECIAL DE MUZE (BE) (bwp)

QADO D'ARGONNE

(sfa) alezan 2004 ÉLEVÉE DANS LA MEUSE -

M. PASCAL TRASSART et Mme SYLVIE TRASSART

par DAMIRO B (NL) (kwpn) et EBENE D'ARGONNE (sfa)

par NIDOR PLATIERE (sfa) et TALARA D'ARGONNE (ps)

par BONIFACE (ps)

ISO 105 (12) ICC 140 (12) JCC 4 BCC +9 (0,42) -

Mise à la reproduction en 2006

2021 LINDO D'ARGONNE, (8 juillet), m., bai -

BSO +4 (0,36) BCC +13 (0,20) par CANTURANO (DE) (holst) -

Meuse, M. PASCAL TRASSART, E.A.R.L. HARAS D'ARGONNE

2022 Sans renseignement de CANTURANO (DE) (holst)

QAFEINE DE GALESTE

(sfa) bai 2004

ÉLEVÉE DANS LE CALVADOS - Mme EVELYNE POITEVIN

par EPHEBE FOR EVER (sfa) et ATROPINE II (sfa) par NARCOS II (sfa)

et JADE R (sfa) par EX VOTO (sfa)

ISO 107 (08) BSO +3 (0,61) - Mise à la reproduction en 2008

2021 LATINA SWISS, (1 mai), f., bai f. - BSO +16 (0,34)
par CATCHAR MAIL - Puy-de-Dôme, Mme MARINA STUDER
2022 Sans renseignement de GRIMOIRE D'ELPHEN

QAHWA DE BLANCHEVILLE (sfa) bai 2004

ÉLEVÉE DANS L'AIN - S.A.S. DELACQUIS
par DOLLAR DELA PIERRE (sfa) et JANA DE BLANCHEVILLE (sfa)
par MILOU DE SUBLIGNY (sfa) et REFERENCE (sfa)
par FAKIR DU LINON (sfa)
ISO 117 (10) **JSO** 4 **BSO** +5 (0,61) - Mise à la reproduction en 2012
2020 KATS DE BLANCHEVILLE, (12 mai), m., bai -
BSO +14 (0,40) BCC +4 (0,25) par MYLORD CARTHAGO (sfa) -
Ain, S.A.S. DELACQUIS
2021 LUX DE BLANCHEVILLE, (24 mai), m., noipan -
BSO +14 (0,27) par GRIMSKY SEMILLY - Ain,
S.A.S. COMBE DELACQUIS

QALEOPS DE SURY (sfa) bai 2004 ÉLEVÉE DANS LA NIEVRE -
G.A.E.C. COUGNY SURY

par CALVARO (DE) (holst) et KHEOPS DE SURY (sfa)
par IF DE MERZE et OSMOSE DE COTTE (sfa) par COSMOS (sfa)
ISO 109 (08) **BSO** +2 (0,58) - Mise à la reproduction en 2010
2021 LANCOME DE LA BRUME, (20 mars), m., bai - BSO +1 (0,39)
par TOP GUN SEMILLY (sfa) - Meurthe-et-Moselle,
E.A.R.L. DE LA BRUME
2022 Sans renseignement de FAHRENHEIT DE VAINS

QALINAM DES ETISSES (sfa) bai f. 2004

ÉLEVÉE DANS LA MANCHE - M. JEAN-FRANCOIS BATILLAT et
Mme CORINNE LEFEBVRE
par QUIDAM DE REVEL (sfa) et NASIRE DES ETISSES (sfa)
par ROSIRE (sfa) et ROCHE D'OR II (sfa) par POT D'OR (ps)
ISO 120 (09) **BSO** +3 (0,61) - Mise à la reproduction en 2020
2021 LIMONCELLO D HITOT, (18 juin), m., bai f. - BSO +12 (0,37)
par UNTOUCHABLE (NL) (kwpn) - Loire-Atlantique,
Mme MORGANE BOULAIRE

QALINE CREOLE (sfb) bai f. 2004 ÉLEVÉE EN GIRONDE -
Mme SYLVIE MALLENEC

par BARBARIAN (sfa) et TAI DI SAN PATRIGNANO (IT) (si)
par LE TOT DE SEMILLY (sfa)
et SAN PATRIGNANO WEHAIWEJ (oes)
par WESTMINSTER (DE) (han)
Mise à la reproduction en 2015
2021 LETCHE DE LA BRUNE, (4 mai), m., bai
par LUIGI D'AMAURY (sfa) - Dordogne,
M. JEAN CLAUDE BOUSSEAU

QALINE DE VIZY (sfa) al fon 2004 ÉLEVÉE EN CORREZE -
Mme JOCELYNE LEVY

par DESIR DU CHATEAU (sfa) et ELENA DE SEMILLY (sfa)
par LE TOT DE SEMILLY (sfa) et NORMANDY NIGHT (sfa)
par NIGHT AND DAY (ps)
ISO 116 (19) **BSO** +1 (0,61) - Mise à la reproduction en 2020
2021 LA DAME DU LAC, (15 mai), f., bai -
BSO +9 (0,40) BCC +9 (0,20) par CON AIR (DE) (holst) - Isère,
M. YVES PERRET
2022 Sans renseignement de I AM SEMILLY

QALMEE DU BRECHE (sfa) bai 2004 ÉLEVÉE DANS LA MARNE -
M. JEAN-MARC DUTERTRE

par EPHEBE FOR EVER (sfa) et TALME D'OR (sfa) par ALME (sfa)
et NIKYROSE (sfa) par NYKIO (sfa)
Mise à la reproduction en 2009
2021 LAMBADA DU BRECHE, (5 avril), f., bai f. - BSO +8 (0,36)
par PRESIDENT (NL) (kwpn) - Marne,
S.A.S.U. ELEVAGE DU BRECHE LEVAGE DU BRECHE

QALVARA TY LENNA (sfa) bai 2004 ÉLEVÉE DANS LE FINISTERE -
Mme HELENE GARRIGOUX-DUPONCHELLE

par CALVARO (DE) (holst) et CHERE AMIE (sfa) par QUINIQU (sfa)
et LAMIEROYALE (ps) par LE ROYAL II (ps)
ISO 126 (12) **JSO** 6 **BSO** +11 (0,61) **ICC** 121 (16) -
Mise à la reproduction en 2019
2021 LACANTHE SERVERIE, (5 avril), f., bai - BSO +17 (0,38)
par CANDY DE NANTUEL - Orne, S.A.S. A CHEVAL DEMAIN
2022 Sans renseignement de CANDY DE NANTUEL

QALYPSO DES NOUES (sfa) alezan 2004

ÉLEVÉE DANS LE LOIR-ET-CHEVREUSE - Mme AGNES LETOURNEUR
par APACHE D'ADRIERS (sfa) et DAPHNE DES NOUES (sfa)
par PERSAN II (sfa) et NATHALIE DU GALAND (sfa)
par EMIR VII (sfa)
ISO 136 (17) **BSO** +9 (0,61) - Mise à la reproduction en 2018
2021 LINTEA DE GALLET, (8 avril), f., bai - BSO +11 (0,24)
par CONTE BELLINI (DE) (westf) - Loir-et-Cher,
Mme MARILYNE VERDIER

2022 Sans renseignement de PEGASE VANT RUYTERS HOF (BE)
(bwp)

QAMI LIBELLULE (sfa) alezan 2004 ÉLEVÉE DANS LE MORBIHAN -
M. GILLES BAUMANN

par FIDELIO DU THOT (sfa) et AUREOLE III (sfa)
par ARTICHAUT (sfa) et GRENADINE (sfa) par IBRAHIM
Mise à la reproduction en 2008
2010 ARPEGE LIBELLULE, h. - ISO 120 (18) **BSO** +8 (0,59)
par L'ARC DE TRIOMPHE (DE) (old) - Etalon
2021 LITCHI DE L'ORMEAU, (12 mars), m., alezan - BSO +8 (0,36)
par ANDIAMO SEMILLY - Indre-et-Loire,
Mme LAURIANA LE BRETON, Mme ANAELLE LE BRETON,
Mme BEATRICE LE BRETON

QAMILLE DE GOUVILLE (sfa) bai f. 2004

ÉLEVÉE DANS LA MANCHE - M. JEAN-CLAUDE LEHUBY et
M. JEAN-CHARLES LEHUBY
par GALOUBET DU MARAIS (sfa) et BRISE DE LONGUEVAL (sfa)
par IN CHALA A (sfa) et ISIS DE CERNIERE (tf)
par PORTE BONHEUR III (tf)
ISO 114 (11) **JSO** 6 **BSO** +2 (0,60) - Mise à la reproduction en 2012
2021 LITHIUM DAMOUR DUBOIS, (19 mai), m., bai - BSO +13 (0,30)
par EL DIARADO D'EUSKADI - Manche,
M. CHARLES AUBOURG
2022 Sans renseignement de HAPPY DAY D'ISCLA

QAMINSKA DU REVERDY (sfa) gris 2004

ÉLEVÉE DANS LA MANCHE - S.A.S. HARAS DU REVERDY
par GIN TONIC STAR (sfa) et LIBERTINE DU REVERDY (sfa)
par CANALETTO (DE) (holst) et SPIREE (sfa)
par GRAND VENEUR (sfa)
ISO 110 (08) **JSO** 4 **BSO** +4 (0,59) - Mise à la reproduction en 2008
2012 COVADYS DE TRIAVAL, m. -
ISO 121 (17) **BSO** +12 (0,58) **ICC** 148 (21)
par L'ARC DE TRIOMPHE (DE) (old)
2021 LOVADYA DE TRIAVAL, (1 mai), f., bai - BSO +10 (0,29)
par DARTAGNAN DE BELLIARD - Seine-et-Marne,
S.C.E.A. HARAS DE TRIAVAL,
S.C.E.A. ECURIES CATHERINE PALMER
2022 Sans renseignement de HOKKAIDO DE MENJO

QANELLE DE MAI (sfa) bai 2004 ÉLEVÉE DANS LE CALVADOS -
M. JACQUES NAVET et Mme FLORIANE NAVET

par PAPILLON ROUGE (sfa) et VENDETTA DE JASSY (sfa)
par PILUM (sfa) et CLARINE II (sfa) par GORGECHATUM (IE) (ps)
Mise à la reproduction en 2008
2009 VYVESNOIRE D'AUTIZE, f. - ISO 134 (15) **BSO** +7 (0,59)
par CAPITAL (DE) (holst)
2021 LYSA NOIRE D'AUTIZE, (5 mai), f., bai - BSO +3 (0,22)
par CONTE BELLINI (DE) (westf) - Deux-Sèvres,
Mme DOMINIQUE MARTIN
2022 Sans renseignement de OPIUM DE TALMA (sfa)

QANELLE DE SOUVELAINE (sfa) bai 2004

ÉLEVÉE DANS LE DOUBS - M. CHRISTOPHE BOURGEAT et
Mme CHANTAL BOURGEAT
par NARCOS II (sfa) et GIPSY DES BRUYERES (sfa)
par HURLEVENT (sfa) et QUARIBELLE II (sfa)
par DOUBLE ESPOIR (sfa)
ISO 116 (08) **JSO** 4 - Mise à la reproduction en 2011
2021 LOUMAZIA DU MONT D'OR, (15 avril), f., bai - BSO +11 (0,32)
par CANABIS D'ALBAIN - Doubs,
Association ASSOCIATION ARTMO, Mme LOUISE PICOT

QANTAS DU FOX (sfa) bai 2004 ÉLEVÉE EN LOIRE-ATLANTIQUE -
M. BERTRAND RENARD

par QUIDAM DE REVEL (sfa) et CANNELLE DE ROHARS (sfa)
par KACHOU (sfa) et NIGELLE DE ROHARS (sfa)
par DOUBLE ESPOIR (sfa)
ISO 117 (12) **BSO** +3 (0,62) - Mise à la reproduction en 2015
2021 L'AUSTRALE DU FOX, (26 avril), f., baicier -
BSO +14 (0,41) BCC +5 (0,28)
par DIAMANT DE SEMILLY (sfa) - Loire-Atlantique,
M. BERTRAND RENARD
2022 Sans renseignement de CONTHARGOS (DE) (old)

QAPELLA DI LINO (BE) (bwp) bai 2016 - BWP - M. GEERT GHEKIERE

par TOULON (BE) (bwp) et SIGNORA (sfa) par KANNAN (NL) (kwpn)
et SOPHIE DU CHATEAU (sfa) par GALOUBET A (sfa)
BSO +23 (0,43) - Mise à la reproduction en 2020
2021 LEVEL UP DU LIROT, (20 mai), m., al fon - BSO +23 (0,26)
par DEUXCATSIX D'EGLEFIN - Manche,
E.A.R.L. CENTRE EQUESTRE DE PIROU
LITTLE KISS DU LIROT, (2 mai), f., bai - BSO +23 (0,32)
par CONTHARGOS (DE) (old) - Manche,
E.A.R.L. CENTRE EQUESTRE DE PIROU

QARA DU THOT

(sfa) alezan 2004 ÉLEVÉE DANS LA MANCHE - M. JEAN-FRANCOIS NOEL et Mme MARGARETH NOEL

par LE TOT DE SEMILLY (sfa) et IDYLLE DU THOT (sfa)
par CABDULA DU TILLARD (sfa) et COURTISANE DU THOT (sfa)
par RYON D'ANZEX (aa)

BSO +11 (0,58) - Mise à la reproduction en 2007

2008 ULYNE DU THOT (sfb), f. - ISO 131 (18) BSO +16 (0,58)
par L'ARC DE TRIOMPHE (DE) (old)

2010 ALINEA DU THOT, f. -
ISO 120 (14) BSO +16 (0,61) BCC +9 (0,27)
par MYLORD CARTHAGO (sfa)

2011 BIRDY DU THOT, f. - ISO 158 (21) BSO +21 (0,56)
par MAGIC D'ELLE (sfa)

2021 **LEGENDE DU THOT**, (5 juillet), f., alezan - BSO +18 (0,37)
par NUMBER ONE D'ISO (sfa) - Manche,
S.C.E.A. ELEVAGE DU THOT

QARAPIE DE MONTVINOT

(sfa) bai 2004

ÉLEVÉE DANS LA MARNE - M. RENE PAUL SAVARY

par FLIPPER D'ELLE (sfa) et ISTHER DE MONTVINOT (sfa)
par BACUS DE NOUVOLIEU (sfa) et ESTHER DU CHATEAU (sfa)
par LE TOT DE SEMILLY (sfa)

Mise à la reproduction en 2017

2021 **LADY DI DU MONTCEAU**, (22 avril), f., alezan
par CASHPAID J ET F (DE) (holst) - Saône-et-Loire,
E.A.R.L. ECURIE DU MONTCEAU

2022 Sans renseignement de QCLASSIC BOIS MARGOT (sfb)

QARESSE DE KREISKER

(sfa) alezan 2004

ÉLEVÉE DANS LE FINISTERE - M. GUILLAUME ANSQUER

par DIAMANT DE SEMILLY (sfa) et JUMPY DE KREISKER (sfa)
par QUITO DE BAUSSY (sfa) et BETTY DE KREISKER (sfa)
par MUGUET DU MANOIR (sfa)

ISO 145 (11) **JSO** 6 **BSO** +21 (0,68) - Mise à la reproduction en 2007

2008 CALLAS DE KREISKER (LU) (sl), f. -
ISO 129 (15) BSO +16 (0,63) par CHELLANO Z (DE) (holst)
ULTIMATE DE KREISKER (sfa), m. -
ISO 127 (17) BSO +11 (0,62) BCC +4 (0,24)
par OPIUM DE TALMA (sfa) - Etalon

2009 VAREN D'ETAINE, m. -
ISO 135 (15) JSO 6 BSO +18 (0,61) BCC +6 (0,27)
par QUAPRICE BOIMARGOT QUINCY (DE) (holst)

2017 HOOVER DE HUS, m. - ISO 116 (21) BSO +24 (0,51)
par WINDOWS VH COSTERSVELD (BE) (bwp) - Etalon

2021 **LIONNE DE HUS**, (15 avril), f., noipan - BSO +22 (0,41)
par WINDOWS VH COSTERSVELD (BE) (bwp) -
Loire-Atlantique, S.A.R.L. HARAS DE HUS

LONGCHAMP DE HUS, (9 février), m., alezan - BSO +24 (0,41)
par HEARTBREAKER (NL) (kwpn) - Loire-Atlantique,
S.A.R.L. HARAS DE HUS

2022 Sans renseignement de CONTHARGOS (DE) (old)

Sans renseignement de CONTHARGOS (DE) (old)

Sans renseignement de CONTHARGOS (DE) (old)

Sans renseignement de CANDY DE NANTUEL

Sans renseignement de BALOUBET DU ROUET (sfa)

Sans renseignement de BALOUBET DU ROUET (sfa)

Sans renseignement de COMME IL FAUT (DE) (westf)

Sans renseignement de COMME IL FAUT (DE) (westf)

Sans renseignement de COMME IL FAUT (DE) (westf)

Sans renseignement de HEARTBREAKER (NL) (kwpn)

Sans renseignement de HEARTBREAKER (NL) (kwpn)

QARLENE DES FONTAINES

(sfa) gris 2004

ÉLEVÉE DANS L'ORNE - M. AART ALBERTS

par JUS DES FONTAINES (sfa) et LENEKE DES FONTAINES (sfa)
par MR BLUE (NL) (kwpn) et GWENOLA FONTAINES (sfa)
par RAMIRO (DE) (holst)

ISO 108 (09) **BSO** +3 (0,58) - Mise à la reproduction en 2006

2011 BAMBO DES FONTAINES, m. - ISO 113 (18) BSO +8 (0,57)
par ZWIEP DES FONTAINES (NL) (kwpn) - Etalon

2021 **LANKOME**, (5 juin), m., gris - BSO +12 (0,29)
par FUNKY MUSIC SEMILLY - Orne, M. RONAN LE DANTEC

2022 Sans renseignement de CONTERNO GRANDE (DE) (old)

QASHIRA (DE)

(holst) gris 2008 ÉLEVÉE EN ALLEMAGNE -

HV numéro 410308 - M. LETTAU WIEBKE

par QUANTUM (DE) (holst) et IRIA (holst) par CALATO (DE) (holst)
et BORJA (holst) par RAIMONDO (holst)

ISO 112 (15) **BSO** +3 (0,56) - Mise à la reproduction en 2018

2021 **LARGO D'OZ**, (14 mai), m., alezan - BSO +13 (0,31)
par CICAIVE DU TALUS - Eure-et-Loir, M. JOSEPH MARTIN

2022 Sans renseignement de GRIFFON OCHENE

QASIJOLIE DE PLEVILLE

gris 2004

ÉLEVÉE EN SEINE-MARITIME - Mme VALERIE ALLIX

par PRESIDENT (NL) (kwpn) et ORIENTALE DB (BE) (bwp)
par JUS DE POMME (BE) (bwp) et LA BISE DU THIL (aa)
par CRESSON (*aa*)

ISO 124 (16) **BSO** +5 (0,62) - Mise à la reproduction en 2008

2010 ADORO DE PLEVILLE, m. - ISO 121 (16) BSO +9 (0,60)
par CONTENDRO (DE) (holst)

2021 **LAMI D HELOU**, (10 mai), m., alezan - BSO +6 (0,39)
par TORNESCH (NL) (kwpn) - Sarthe,
S.A.R.L. RICHOU ARNAUD

QATANIA MAIL

(sfb) gris 2004 ÉLEVÉE DANS L'ORNE -

M. BERNARD PIERRE LE COURTOIS

par FERGAR MAIL (sfa) et CATANYA (DE) (holst)
par CAROLUS (DE) (holst) et ATLANTA (holst) par LACAPO (holst)

ISO 111 (17) **BSO** +2 (0,59) - Mise à la reproduction en 2018

2021 **LANCEHELION D EGRAY**, (3 juillet), m., bai - BSO +11 (0,32)
par ANDAIN DU THALIE - Deux-Sèvres, Mme SYLVIE KILQUE,
M. BERNARD KILQUE

QATOUCHA M'AUREA

(sfa) bai 2004

ÉLEVÉE DANS LE FINISTERE - E.A.R.L. HARAS M'AUREA

par DIAMANT DE SEMILLY (sfa) et JAFFA LA GRAVELLE (sfa)
par DAMOISEAU D'OR (sfa) et VICKY DES ETISSES (sfa)
par POT D'OR (ps)

BSO +9 (0,55) - Mise à la reproduction en 2006

2007 TIANA M'AUREA, f. - ISO 134 (13) JSO 6 BSO +16 (0,58)
par JAC POTES (DE) (holst)

2014 EINSTEIN D'AURY, h. -
ISO 101 (18) BSO +10 (0,54) ICC 126 (19) BCC +11 (0,33)
par NERVOSO (sfa)

2015 FAL'BALA D'AURY, f. -
ISO 132 (21) BSO +20 (0,57) BCC +10 (0,25) BDR +4 (0,27)
par CONTENDRO (DE) (holst)

2021 **LA VIE EASY D'AURY**, (1 juillet), f., bai -
BSO +7 (0,38) BCC +19 (0,29) BDR +2 (0,29)
par QUITE EASY (DE) (holst) - Essonne,
Mme AURELIE DURAND, M. AMAURY CHOPLAIN

QATOUCHKA MAIL

(sfa) bai f. 2004 ÉLEVÉE DANS L'ORNE -

M. BERNARD PIERRE LE COURTOIS

par FRASCATOR MAIL (sfa) et ELVIRA MAIL (sfa)
par LAUDANUM (ps) et ADORET (BE) (sfa) par ALME (sfa)

Mise à la reproduction en 2007

2012 CARAMBAR MAIL, m. - ISO 125 (18) BSO +6 (0,57)
par UTRILLO VD HEFFINCK (BE) (bwp)

2013 DRAKAR COT CHAT, m. - ISO 127 (18) BSO +11 (0,55)
par UTRILLO VD HEFFINCK (BE) (bwp)

2021 **LADY GAIA**, (2 mai), f., bai -
BSO +12 (0,38) BCC +14 (0,25) BDR +1 (0,27)
par MYLORD CARTHAGO (sfa) - Ain, S.C.I. LES ROSEAUX

2022 Sans renseignement de EL BARONE 111 Z (BE) (z) et de BY
CEIRA D'ICK

QAVALE DU BOILUCAS

(sfa) alezan 2004 ÉLEVÉE DANS L'OISE -

M. FRANCOIS CAZE

par ALFA D'ELLE (sfa) et CAVALE DU BOILUCAS (sfa)
par JOKRIS (sfa) et JIDALINA (sfa) par ALMAZ (ps)

ISO 102 (09) - Mise à la reproduction en 2006

2021 **LAVAL DU BOILUCAS**, (11 mai), m., alezan - BSO +12 (0,36)
par CANDY DE NANTUEL - Oise, Mme OPHELIE MOUFLET,
M. FRANCOIS CAZE

2022 Sans renseignement de CANDY DE NANTUEL

QEEN DU COISEL

(sfa) bai f. 2004 ÉLEVÉE DANS LE CALVADOS -

S.N.C. DU COISEL

par PARCO (BE) (bwp) et MINOUCHE (sfa)
par EYKEN DES FONTENIS (sfa) et F'ALBALA II (sfa)
par ATTLA III (IT) (sfa)

ISO 128 (19) **BSO** +6 (0,59) - Mise à la reproduction en 2020

2021 **L'AS DES AS CLAIRIERE**, (11 avril), m., bai -
BSO +9 (0,38) BCC +7 (0,22) par NOUMA D'AUZAY (sfa) -
Loire-Atlantique, Mme KIM CURTY

2022 Sans renseignement de FAHRENHEIT DE VAINS

QELEBELLAVY D'ABBETOT

(sfa) alezan 2004

ÉLEVÉE EN SEINE-MARITIME - Dr. Vét. SABINE GUERIN

par DUC DE LA COUR II (sfa) et ROZENN II (sfa)
par GEAI DE LA CENSE (sfa) et ICI BELLE (sfa)
par CRAK D'BOURGOGNE (sfa)

ISO 104 (13) - Mise à la reproduction en 2015

2021 **LOVELYONE DES SUREAUX**, (9 juin), f., gr fon -
BSO +9 (0,40) BCC +7 (0,25) par MYLORD CARTHAGO (sfa) -
Côtes-d'Armor, Mme ANDREANNE BENOIT

QEMEN BRAO DE GRAFFAN (sfa) bai 2004

ÉLEVÉE DANS LE FINISTÈRE - M. PATRICE MARREC et
Mme CHRISTINE CHOMMELOUX

par DIAMANT DE SEMILLY (sfa) et DJALI D'ANJOU (sfa)
par SOIR D'AVRIL V (sfa) et SANS FLAMME (sfa) par EL TORO (ps)
ISO 129 (10) **JSO** 5 **BSO** +10 (0,61) - Mise à la reproduction en 2018
2021 **LIWANU PATURAS**, (30 mars), f., bai f. -
BSO +11 (0,40) BCC +8 (0,24) par JARNAC (sfa) - Sarthe,
Mme PAULINE PEUGNET

QENZA CHAMPEIX (sfa) bai 2004 ÉLEVÉE DANS LA CREUSE -

Mme HELENE HERRMANN et Mme NOELLE CHANOINE
par DIAMANT DE SEMILLY (sfa) et INULA CHAMPEIX (sfa)
par PALADIN DES IFS (sfa) et PARIADÉ DE PIERRE (sfa)
par JALISCO B (sfa)

ISO 130 (13) **BSO** +17 (0,62) - Mise à la reproduction en 2017
2021 **LAZIZA CHAMPEIX**, (14 juillet), f., bai - BSO +15 (0,25)
par BUSH VD HEFFINCK (BE) (bwp) - Creuse,
E.A.R.L. LA CHAPELLE CHAMPEIX HARAS DE CHAMPEIX

QHERMES ST LOISE (sfa) alezan 2004 ÉLEVÉE DANS LA MANCHE -

Mme ODILE PARIS, Mme FLORENCE BOSSARD et M. BENOIT PARIS
par QUIDAM DE REVEL (sfa) et AZALEE DE MAI II (sfa)
par MUGUET DU MANOIR (sfa) et FLEUR DE MAI (sfa)
par QUASTOR (sfa)

ISO 131 (10) **JSO** 4 **BSO** +6 (0,67) - Mise à la reproduction en 2006
2007 THESEE ST LOIS (sfa), h. - ISO 120 (12) **JSO** 5 **BSO** +16 (0,59)
par DIAMANT DE SEMILLY (sfa)
2013 DRACKHAM'JO, m. - ISO 121 (18) **BSO** +11 (0,56)
par RACKHAM'JO (sfb)
2021 **LEGENDE DE MAHE**, (2 juillet), f., alezan - BSO +5 (0,39)
par MR FLY DE LANDETTE (sfa) - Orne,
M. THIERRY GAUSSERON

QI DE LA BIGARDERIE (sfa) bai f. 2004

ÉLEVÉE DANS LA MANCHE - M. JEAN-PIERRE TOULORGE
par ECHOGENE LATOUR (sfa) et MISS DE LA BIGARDERIE (sfa)
par ENZO DU REVERDY (sfa) et OMBRELLE V (sfa)
par CHRISTOBAL (sfa)

ISO 137 (18) **BSO** +4 (0,59) - Mise à la reproduction en 2020
2021 **LUCY DE DEHARDIE**, (25 juin), f., alezan - BSO +4 (0,38)
par LUIGI D'AMAURY (sfa) - Dordogne,
M. JEAN-CLAUDE DELMAS

QIMA DE CLAIDS (sfa) bai 2004 ÉLEVÉE DANS LA MANCHE -

M. DANIEL EUDES
par VERDI (sfa) et KAINITE DE VESQUERIE (sfa)
par QREDO DE PAULSTRA (sfa) et BELLE DE VESQUERIE (sfa)
par ELF III (sfa)

ISO 124 (13) **BSO** +1 (0,61) - Mise à la reproduction en 2020
2021 **LAGERTHA ONE**, (9 mars), f., bai - BSO +3 (0,38)
par LUIGI D'AMAURY (sfa) - Lot-et-Garonne,
M. PATRICK TARDE
2022 Sans renseignement de VICONTE DES NEIGES (aa)

QIRA D'AUGE (sfa) bai 2004 ÉLEVÉE DANS LE CALVADOS -

S.A. CRIA CABALLAR
par QUIDAM DE REVEL (sfa) et HERA BRULAIRE (sfa)
par DOUBLE ESPOIR (sfa) et RAMAYA (sfa) par KARATE (sfa)
ISO 145 (14) **JSO** 4 **BSO** +11 (0,62) - Mise à la reproduction en 2019
2021 **L'AZIZA D'AUGE**, (10 avril), f., bai - BSO +18 (0,30)
par DOLLAR DU ROUET - Calvados, HELLO HOLDINGS 31 SLU
2022 Sans renseignement de GIOVANI DE LA POMME (BE) (bwp)

QIRYA DES PERRIERES bai f. 2004

ÉLEVÉE DANS LES COTES D'ARMOR - Mme BEATRICE CHAMPALAUNE
par DAMIRO L (NL) (kwpn) et EXODE (dsa)
par BOGDAN DE NAUTIC (ar) et ARDOISE (oi)
Mise à la reproduction en 2014
2021 **LET ME DREAM RMD**, (15 avril), m., bai - BSO +3 (0,34)
par VDL SHERATON (DE) (kwpn) - Morbihan,
Mme MARGOT SEZNEC, M. ROMAIN DANET
2022 Sans renseignement de DREAM BOY SUMMER (paint)

QKEOPS DE TERNUSSON (sfa) gr cl 2004

ÉLEVÉE EN CHARENTE-MARITIME - Mme CHANTAL DAUGY
par IDEAL DE LA LOGE (sfa) et VIROUNA (sfa) par MONT D'OR II (sfa)
et JADIDA (cs) par EN KADANSE (sfa)
ISO 120 (10) - Mise à la reproduction en 2020
2021 **LOUVE DE MU**, (24 mai), f., bai cl - BSO +5 (0,38)
par QUATRO DE RIVERLAND (sfa) - Charente,
M. GREGOR LAUBRON
2022 Sans renseignement de PRESIDENT (NL) (kwpn)

Q'KISS DU LAC (sfa) bai 2004 ÉLEVÉE DANS LE PUY-DE-DOME -

M. BERNARD DUNIAT
par FEU FOLLET MARINS (sfa) et SERENADE DE RAMPAN (sfa)
par INCITATUS (sfa) et NEBRASKA IV (sfa) par ET HOP (aa)
Mise à la reproduction en 2008

2020 **KADENCE DES SABLONS**, (3 juin), f., bai cl -
BSO +1 (0,35) BCC +6 (0,25) par FLIPPER D'ELLE (sfa) -
Sarthe, M. ALEXIS VIANDIER
2021 **LOUXOR LA VARENNE**, (31 mai), m., bai
par JENNY DE LA CENSE (sfa) - Puy-de-Dôme,
M. BERNARD DUNIAT
2022 Sans renseignement de TOPINAMBOUR (NL) (kwpn)

QLARA DES FONTAINES (sfa) gris 2004 ÉLEVÉE DANS L'ORNE -

M. AART ALBERTS
par LANDO (DK) (dwb) et LARA DES FONTAINES (sfa)
par MR BLUE (NL) (kwpn) et FIDJIE DU BIGOT (sfa)
par GALOUBET A (sfa)
ISO 113 (09) **BSO** +6 (0,61) - Mise à la reproduction en 2011
2021 **LITTLE STAR DE COGANE**, (20 mai), f., bai - BSO +13 (0,40)
par VAGABOND DE LA POMME (BE) (sbs) - Sarthe,
M. OLIVIER POLIVERT
2022 Sans renseignement de CANTURO (DE) (holst)

QLENFIDISH DREAM (sfa) bai 2004 ÉLEVÉE DANS LA MANCHE -

M. OLIVIER LECHAUGUETTE
par GIN TONIC STAR (sfa) et GIN FIZZ OF LOVE (sfa)
par ALCAMERA DE MOYON (sfa) et RAVENELLE II (sfa)
par COUNT IVOR (US) (ps)
ISO 115 (12) **BSO** +2 (0,60) - Mise à la reproduction en 2016
2021 **LENNON NALLIERE**, (14 avril), m., al bru - BSO +12 (0,29)
par FALKO DE HUS - Saône-et-Loire, Mme AMELIE PUGEAUT
2022 Sans renseignement de HOKKAIDO DE MENJO et de HELIOS
D'HELBY

QOKAIS DE L'HALLALI (sfa) bai 2004 ÉLEVÉE DANS L'AIN -

Mme AUDREY REVEL
par QUICK STAR (sfa) et LAIS DE LONGVAUT (sfa)
par VOLTAIRE (DE) (han) et EXTRA DE LA ROCHE (sfa)
par QUIDAM DE REVEL (sfa)

ISO 149 (11) **BSO** +19 (0,61) - Mise à la reproduction en 2013
2014 ELLO ARTHUR, m. - ISO 137 (21) **BSO** +19 (0,58)
par CON AIR (DE) (holst)
2021 **LITTLE HELO**, (12 juin), f., bai f. - BSO +16 (0,25)
par CONTE BELLINI (DE) (westf) - Jura,
M. JEAN DIDIER GLAZMAN
2022 Sans renseignement de BY CEIRA D'ICK

QOKINE DE L'AUNAY (sfa) bai 2004 ÉLEVÉE DANS LES YVELINES -

S.A.R.L. HARAS DE BORY et S.C.E.A. DE L'AUNAY
par PARCO (BE) (bwp) et MICIPSA DE SAUSSAY (sfa)
par DOLLAR DU MURIER (sfa) et OLINDA DES TOURS (ac)
par FARCÉUR (aa)

ISO 101 (09) **BSO** +1 (0,54) - Mise à la reproduction en 2011
2013 **DARMA DE MARIE**, (15 juin), f., bai - BSO +1 (0,35)
par JOAL DE MADAME (sfa) - Eure-et-Loir,
Dr. Vét. MARIE-MARTINE FETON

QOLINE DES SOUCHES (sfa) bai 2004 ÉLEVÉE EN GIRONDE -

M. PIERRE DANÉY
par AIRBORNE MONTECILLO (US) (fsf) et JALNA DU MENEZ (sfa)
par PALADIN DES IFS (sfa) et FROU FROU TREFLE (sfa)
par GALOUBET A (sfa)
ISO 106 (13) - Mise à la reproduction en 2018
2021 **LEGO DE L ESTEY**, (12 mars), m., al fon - BSO +3 (0,34)
par ROCK'N ROLL ANIMAL (aa) - Landes,
Mme FABIENNE LARUE

QOMETTE DE MONTSEC (sfa) bai 2004

ÉLEVÉE DANS LA MEUSE - Dr. ANNE-FRANCOISE ROSSETTI DEGRAVE
par ROBIN II Z (DE) (han) et IXIA DE MONTSEC (sfa)
par LE TOT DE SEMILLY (sfa) et RAFALE DE MONTSEC
par PHILEMON (ps)
ISO 106 (08) **BSO** +5 (0,60) - Mise à la reproduction en 2009
2010 ARLEQUIN DU MAZES, m. - ISO 136 (16) **JSO** 5 **BSO** +8 (0,56)
par HOOLIGAN DE ROSYL (sfa)
2016 GALAXIE COSMIC, f. - ISO 127 (21) **BSO** +16 (0,55)
par VAGABOND DE LA POMME (BE) (sbs)
2021 **LA STAR COSMIC**, (17 avril), f., bai f. - BSO +11 (0,38)
par ANDIAMO SEMILLY - Vosges,
Mme CAROLE KIENER CALVET

QOPA DE LA CENSE (sfa) bai 2004 ÉLEVÉE DANS LA MANCHE -

M. JACQUES MISTELI
par GUEPARD DE BREKKA (sfa) et NINA DE LA CENSE (sfa)
par CRAZYHORSE OF COCO (sfa) et BOUTURE DU MONT (sfa)
par LE SARTILLAIS (sfa)

Mise à la reproduction en 2017

2021 LOOCANDY DE LA CENSE, (21 avril), m., alezan - BSO +14 (0,31) par CANDY DE NANTUEL - Manche, Mme DEBORAH ESTOPPEY

2022 Sans renseignement de ARMITAGES BOY (DE) (old)

QOQUINE DE CANTELOUP (sfa) alezan 2004

ÉLEVÉE DANS LE CALVADOS - M. JEAN-MARC PERRIER
par GUN DU MESNIL DAN (sfa) et IALTA DE CANTELOUP (sfa)
par MUGUET DU MANOIR (sfa) et QUOQUINE (aa)
par UNICOL'OR (aa)

ISO 116 (10) **JSO 4** - Mise à la reproduction en 2016

2021 LONDON DES DEUX L, (9 mai), m., alezan - BSO +8 (0,28)
par GOOD PLEASURE SEMILLY - Manche,
Mme ANNE CLAIRE LEFRANCOIS

2022 Sans renseignement de HOT PLEASURE SEMILLY

QORAILLE D'AUNIS (sfa) bai 2004 ÉLEVÉE EN VENDEE -

Dr. Vét. PASCAL MARCHAND
par FLIPPER D'ELLE (sfa) et CYRENE D'AUNIS (sfa) par LAEKEN (sfa)
et MAM'ZELLE (sfa) par FARCEUR (aa)

BSO +4 (0,51) - Mise à la reproduction en 2007

2021 LUGABAI D'AUNIS, (1 avril), m., bai - BSO +12 (0,37) BCC +7 (0,21)
par QCLASSIC BOIS MARGOT (sfb) - Vendée,
Dr. Vét. PASCAL MARCHAND

QORINA ANDALOUSE (LU) (sl) bai 2004

ÉLEVÉE AU LUXEMBOURG - SCSL numéro 3604 - ELEVAGE DU VIEUX NOYER
par CORIANO (DE) (holst) et IDYLLE ANDALOUSE (sfa)
par NARCOS II (sfa) et ANDALOUSE (sfa) par URIEL (sfa)

ISO 116 (10) **BSO +2** (0,59) **IDR 121** (11) **BDR +4** (0,57) -
Mise à la reproduction en 2018

2021 LEGENDE DE LIVERDY, (1 juillet), f., bai - BSO +12 (0,32)
par BY CEIRA D'ICK - Seine-et-Marne,
S.A.R.L. HARAS DE LIVERDY

2022 Sans renseignement de BY CEIRA D'ICK

QORNEILLE DU NEVEZ (sfa) noir 2004

ÉLEVÉE DANS LE FINISTÈRE - M. JEAN LE BERRE et M. MICHEL CABIOCH
par VERT ET ROUGE (sfa) et MALICE DE LEPESSE (sfa)
par GUNTER D'HERBAGE (sfa) et VIOLETTE DU LUOT (sfa)
par GRAND VENEUR (sfa)

ISO 103 (17) **BSO +3** (0,58) - Mise à la reproduction en 2020

2021 LOUBARD DE KERBRAT, (2 juin), m., alezan - BSO +9 (0,29)
par EOTHYMM DE KERGANE - Finistère, Mme LISE TANGUY,
M. DAMIEN OGOR, M. RONAN JACOPIEN

QOSETTE M'AUREA (sfa) bai 2004 ÉLEVÉE DANS LE FINISTÈRE -

E.A.R.L. HARAS M'AUREA
par MR BLUE (NL) (kwpn) et NAIADÉ M'AUREA (sfa)
par BAYARD D'ELLE (sfa) et BERGAME DU NOE (sfa)
par IRIS LANDAI (sfa)

ISO 134 (10) **JSO 6 BSO +11** (0,60) - Mise à la reproduction en 2018

2021 LUCKY ONCHAO, (6 avril), m., rouan - BSO +15 (0,38)
par MALITO DE REVE (BE) (sfa) - Calvados,
Mme CYNTHIA LUCK

2022 Sans renseignement de ARMITAGES BOY (DE) (old)

QOTE DE LA MINGLIÈRE (sfa) bai f. 2004 ÉLEVÉE DANS L'ORNE -

Mme FABIENNE ARVILLE
par FIDELIO DU THOT (sfa) et LOS ANGELOS (NL) (kwpn)
par CONCORDE (NL) (kwpn) et HALLA II (NL) (kwpn)
par BEAUJOLAIS (kwpn)

ISO 131 (14) **BSO +10** (0,60) **ICC 104** (10) -

Mise à la reproduction en 2016
2018 IGLOO DU COUDRAY, m. par NARTAGO (sfa) - Etalon

2021 LYSSQOTE DU COUDRAY, (20 mars), f., noipan - BSO +17 (0,30) par DOLLAR DU ROUET - Manche,
Mme ARMELLE VANNIER FILLATRE, M. MANUEL FILLATRE

2022 Sans renseignement de CASHPAID J ET F (DE) (holst) et de VAGABOND DE LA POMME (BE) (sbs)

QOUEM'S DE CORAIL (sfa) bai cl 2004 ÉLEVÉE DANS L'ORNE -

Mme EMILIE LE PAGE
par ALLEGRETO (sfa) et ECOPE DU HALAGE (sfa)
par QUABRI DE LALEU (sfa) et JYPSIE B (fsf) par RIC ET RAC (sfa)

ISO 128 (11) **BSO +4** (0,62) - Mise à la reproduction en 2013

2021 LAVANDOU DE CO'RAIL, (14 avril), m., alezan - BSO +13 (0,33) par BY CEIRA D'ICK - Vendée,
Mme EMILIE LE PAGE

2022 Sans renseignement de BY CEIRA D'ICK

QOJETCH DU PLESSIS (sfa) bai 2004

ÉLEVÉE DANS LE CALVADOS - M. ANDRE CHENU et Mme ANNICK CHENU
par KANNAN (NL) (kwpn) et GIRALDA DU CLOS (sfa)
par PALADIN DES IFS (sfa) et CHERRY TREE (ps)
par CARMARTHEN (ps)

ISO 128 (11) **BSO +9** (0,61) - Mise à la reproduction en 2020

2021 LITTLE BOY D'AZIF HDM, (8 mai), m., bai - BSO +9 (0,27)
par GRANDORADO TN (NL) (kwpn) - Calvados,
E.A.R.L. HARAS DU MANOIR HDM

2022 Sans renseignement de BE EXPRESS

QRAQUANTE DE PLEVILLE (sfa) alezan 2004

ÉLEVÉE EN SEINE-MARITIME - Mme VALERIE ALLIX
par HAPPY VILLERS (sfa) et L'ELUE DU ROZEL (sfa)
par APACHE D'ADRIERS (sfa) et VESTALE DU ROZEL (sfa)
par NARCOS II (sfa)

ISO 126 (09) **JSO 5 BSO +6** (0,61) - Mise à la reproduction en 2014

2021 L'ELUE COEUR VOLANT, (18 mars), f., alzmel - BSO +10 (0,28)
par CORNET DU LYS (DE) (westf) - Manche,
Mme IRIS DE FLEURIEU

QRYSEIS FOR EVER (sfb) bai 2004 ÉLEVÉE DANS L'ORNE -

M. GERARD FAVRE et Mme MARINE PAYAN
par QUIDAM DE REVEL (sfa) et FAIR LADY IV (DE) (holst)
par CAPITOL I (DE) (holst) et MARJELLE (oes)
par SACRAMENTO SONG (GB) (ps)

Mise à la reproduction en 2010

2021 LEGENDE DU FAY, (25 avril), f., bai - BSO +9 (0,38) BCC +4 (0,21)
par QCLASSIC BOIS MARGOT (sfb) - Eure,
M. ROMAIN COQUEREL

2022 Sans renseignement de DIAMANT DE SEMILLY (sfa)

QRYSTAL DE ST VENANT (sfa) bai 2004

ÉLEVÉE EN INDRE-ET-LOIRE - Mme DELPHINE CHOISNE
par CALVARO (DE) (holst) et CHIPIE DU MOULIN (sfa)
par QUIRACO (sfa) et VOLGA (aa) par ALIZE (aa)

ISO 135 (17) **JSO 5 BSO +7** (0,61) - Mise à la reproduction en 2020

2021 LARK ANGEL DE LYMA, (9 août), m., alezan - BSO +9 (0,25)
par COLORE (DE) (holst) - Yvelines,
M. FLORENT BOURSET MARCELLAS

QUA ONE DU SAINDO (sfa) alezan 2004

ÉLEVÉE DANS LE MORBIHAN - M. FABRICE LE LUHERNE
par GOLD DE BECOURT (sfa) et TANIA DE ST YVI (sfa)
par OURAZ III (sfa) et NAUSICAA D'ELORM (aa) par FONTOY (*aa*)

ISO 132 (19) **BSO +2** (0,61) - Mise à la reproduction en 2017

2021 LISBOA DU SAINDO, (4 mai), f., alezan - BSO +11 (0,34)
par PRIAM D'ISIGNY (sfb) - Morbihan,
M. FABRICE LE LUHERNE

QUABILE DE VESQUERIE (sfa) bai 2004

ÉLEVÉE DANS LA MANCHE - M. GERARD COULOMBIER,
Mme LILIANE COULOMBIER et M. XAVIER COULOMBIER
par NARCOS II (sfa) et JAVA DE LA VESQUERIE (sfa)
par ARPEGE PIERREVILLE (sfa) et KAIRONAISE II (sfa)
par AMOUR DU BOIS (sfa)

ISO 135 (10) **JSO 5 BSO +10** (0,66) - Mise à la reproduction en 2012

2014 ECLAIR DE VESQUERIE, h. - ISO 129 (20) BSO +17 (0,59)
par KANNAN (NL) (kwpn)

2021 LUX DE VESQUERIE, (4 mai), m., gr tru - BSO +18 (0,30)
par EKANO DKS - Manche, G.A.E.C. DE LA VESQUERIE

QUABOTINE ROYAL (sfa) bai 2004 ÉLEVÉE DANS LA MANCHE -

M. HUBERT LEROY
par ECHOGENE LATOUR (sfa) et DAME DE CAUDARD (sfa)
par LE PLANTERO (sfa) et ORPHEE DE L'AVENUE (sfa)
par ST BRENDAN (GB) (ps)

ISO 118 (15) **JSO 6** - Mise à la reproduction en 2016

2021 LACERA ROYAL, (18 juin), f., bai - BSO +12 (0,33)
par BY CEIRA D'ICK - Manche, M. HUBERT LEROY,
M. FRANCOIS-XAVIER LEROY

2022 Sans renseignement de GENIAL DE B'NEVILLE

QUABRIOLE D'HELBY (sfa) bai 2004

ÉLEVÉE EN ILLE-ET-VILAINE - S.C.E.A. TRIHAN LAMOTTE, S.N.C. D' HELBY,
Mme JANNIK LAMOTTE et M. ALBERT LAMOTTE
par IVOR D'HELBY (sfa) et BABIOLE D'HELBY (sfa)
par NAOS D'HELBY (sfa) et IOLE (sfa) par LARGNY (ps)

ISO 130 (10) **JSO 6 BSO +3** (0,60) - Mise à la reproduction en 2020

2021 LUCIOLE D'HELBY, (12 juin), f., bai f. - BSO +14 (0,29)
par EKANO DKS - Ile-et-Vilaine, S.C.E.A. TRIHAN LAMOTTE

QUACIA DU MESNIL (sfa) bai 2004 ÉLEVÉE DANS LA MANCHE -

M. JEAN-LUC LEBOURGEOIS
par GAMBIT DU ROZEL (sfa) et CABRIOLE DU MESNIL (sfa)
par QREDO DE PAULSTRA (sfa) et TULIPE DE JUNON (sfa)
par FEND L'AIR (sfa)

ISO 128 (17) - Mise à la reproduction en 2018 - Morte en 2021

2021 LILLY, (14 juin), f., bai - BSO +15 (0,32) par BEST OF ISCLA -
GRANDE-BRETAGNE, Mme JULIE PATRICIA LIDGETT

QUADELINE (sfa) bai f. 2004 ÉLEVÉE DANS LE FINISTÈRE - M. ANDRE ROSMORDUC

par DAMIRO L (NL) (kwpn) et EPINETTE DE NUIT (sfa)
 par QUAM DE LA LANDE (sfa) et JALAP DE ROUHET (sfa)
 par DIRHAM UTOPIQUE (sfa)

Mise à la reproduction en 2012

2021 LE DOLLAR DE KERMARIE, (18 mai), m., bai - BSO +10 (0,25)
 par DOLLAR DU ROUET - Finistère, M. ANDRE ROSMORDUC

2022 Sans renseignement de DOLLAR DU ROUET

QUADENCE PEGUIGNON noipan 2004

ÉLEVÉE DANS LE LOIR-ET-CHER - M. YVES DE REDON DE COLOMBIER

par GROSSO Z (DE) (han) et ESCALIBUR (DE) (old)
 par ESPRI (DE) (han) et TAIGRA (han) par GRANNUS (han)

ISO 136 (10) **JSO 6 BSO** +3 (0,61) - Mise à la reproduction en 2007

2021 LOCA LOCA DE CIRCEE, (21 avril), f., noipan - BSO +2 (0,31)
 par NINTENDER (NL) (kwpn) - Calvados,
 Mme CAROLINE JOUAN DE FAUCIGNY

LOUNA DE CIRCEE, (21 avril), f., noipan - BSO +2 (0,31)
 par NINTENDER (NL) (kwpn) - Calvados,
 Mme CAROLINE JOUAN DE FAUCIGNY

2022 Sans renseignement de PRINZ CLINTUS (DE) (holst)

QUADETTE DES LONES (sfa) alezan 2004 ÉLEVÉE DANS L'ISÈRE -

Dr. ALIETTE DESSAIX et M. PIERRE BIALKOWSKI

par TARZAN DE BEAULIEU (sfa) et SHINA D'AUTHUIT (sfa)
 par VENUTARD (sfa) et TANAGRA DU BOSMONT (sfa)
 par LUTIN F (sfa)

ISO 112 (15) **ICC 133** (11) - Mise à la reproduction en 2017

2021 LUCIOLE DES LONES, (7 juin), f., alezan - BSO +6 (0,30)
 par BALISSIMO (DE) (old) - Isère, Dr. ALIETTE DESSAIX,
 M. PIERRE BIALKOWSKI

QUADIDIA DES CHAMPS (sfb) alezan 2004

ÉLEVÉE DANS LA MANCHE - M. JEAN-YVES LEMASLE et
 Mme ANNIE LEMASLE

par OGANO SITE (BE) (sbs) et LOLITA DES CHAMPS (sfa)
 par ROSIRE (sfa) et ESTRELA DES CHAMPS (sfa)
 par KING'S ROAD (ps)

ISO 118 (12) **BSO** +9 (0,64) - Mise à la reproduction en 2009

2015 **FATMA DES CHAMPS**, f. - ISO 123 (21) BSO +19 (0,56)
 par UP TO YOU (sfa)

2021 LADY DIA DU CHENE, (14 juin), f., alezan - BSO +16 (0,30)
 par GOOD PLEASURE SEMILLY - Ille-et-Vilaine,
 M. LAURENT CAILLAULD

2022 Sans renseignement de GOOD PLEASURE SEMILLY

QUADILLAC LES PARTS (sfa) bai 2004

ÉLEVÉE DANS LA MANCHE - M. LEON FOSSEY et Mme YVETTE FOSSEY

par FLIPPER D'ELLE (sfa) et FLORA DES PARTS (sfa)
 par MUGUET DU MANOIR (sfa) et MAQUETTE (sfa)
 par HISTRIION (sfa)

ISO 154 (16) **JSO 5 BSO** +13 (0,65) - Mise à la reproduction en 2008

2009 **VARUM D'EOLE**, h. - ISO 122 (18) BSO +16 (0,60)
 par PANAMA TAME (sfa)
VIRTUELLE D'EOLE, f. - ISO 124 (19) BSO +15 (0,60)
 par PANAMA TAME (sfa)

2021 LISBONNE D'HUBLAIS, (17 juillet), m., bai -
 BSO +19 (0,41) BCC +11 (0,28)
 par DIAMANT DE SEMILLY (sfa) - Ille-et-Vilaine,
 M. SIMON LE VOT

LONDON D'HUBLAIS, (6 juin), m., alezan - BSO +18 (0,41)
 par ROCK'N ROLL SEMILLY (sfa) - Ille-et-Vilaine,
 M. SIMON LE VOT

QUADIX MAUGARD (sfa) bai 2004

ÉLEVÉE DANS LES COTES D'ARMOR - M. EMMANUEL GUINARD

par JALEO DU DEFEY (sfa) et HOTESSE DE SISSE (sfa)
 par VAS Y DONC LONGANE (sfa) et TOURELLE DE SISSE (sfa)
 par MAZARIN V (sfa)

ISO 132 (17) **BSO** +7 (0,60) - Mise à la reproduction en 2020

2021 LADY DE MES REVES, (21 avril), f., bai f. - BSO +7 (0,38)
 par SUNDAY DE RIVERLAND (sfb) - Val-de-Marne,
 Mme SANDRINE MARLIN

QUADRIGE DE LA CISTRE (sfa) bai 2004

ÉLEVÉE DANS L'AVEYRON - M. MAURICE POIRIER

par DOLLAR DU MURIER (sfa) et GRACE DU FRAIGNEAU (sfa)
 par LAUDANUM (ps) et BARAKA D'ADRIERS (sfa) par GAVERDI (ac)

ISO 114 (16) **JSO 4 BSO** +8 (0,61) - Mise à la reproduction en 2018

2021 LAUDACE D'AMBRART, (25 mai), f., alezan - BSO +14 (0,37)
 par UNTOUCHABLE (NL) (kwpn) - Seine-Maritime,
 Dr. Vét. HENRI LEPILEUR, Dr. Vét. MORGANE BATTISTELLA

2022 Sans renseignement de CONTE BELLINI (DE) (westf)

QUADRILLE DE TATIHOU (sfa) alezan 2004

ÉLEVÉE DANS LA MANCHE - M. PHILIPPE NOEL

par VERDI (sfa) et INESSE DE TATIHOU (sfa) par LAEKEN (sfa)
 et TESS DU THOT (sfa) par LIEU DE RAMPAN (sfa)

Mise à la reproduction en 2016

2021 LEGEND OF LUNALA HDV, (19 mai), f., bai - BSO +9 (0,30)
 par CHACON LS (MX) (oes) - Somme, Mme SARAH VERITE

QUADRILLE D'ELLE (sfa) bai 2004 ÉLEVÉE DANS LA MANCHE -

M. ALEXIS PIGNOLET et Mme MADELEINE PIGNOLET

par J'AI L'ESPOIR D'ELLE (sfa) et DAISY D'ELLE (sfa)
 par SCHERIF D'ELLE (sfa) et MAGGY DES BOULAIS (sfa)
 par NANKIN (sfa)

Mise à la reproduction en 2018

2021 LINKA DU DESTIN, (12 juin), f., bai - BSO +7 (0,32)
 par PUTCH DES ISLES (sfa) - Loire-Atlantique,
 M. CLAUDE NICOLLEAU

2022 Sans renseignement de JARNAC (sfa)

QUADRILLE DES GENETS (sfa) alezan 2004

ÉLEVÉE EN VENDEE - M. LOUIS-MARIE MAINDRON

par IRIS DE CELLAND (sfa) et IDOLE DES MOITIERS (sfa)
 par TALENT PLATIERE (sfa) et NABELLA par ICE LIGHT

ISO 101 (17) - Mise à la reproduction en 2008

2009 **VANILLE DES GENETS**, f. - ISO 125 (19) BSO +12 (0,60)
 par QUARTZ DU CHANU (sfb)

2010 **ATHOS DES GENETS**, h. - ISO 146 (19) BSO +10 (0,60)
 par OK DU ROZEL (sfa)

2021 L'AISSPRIT DES GENETS, (21 mai), f., alezan - BSO +1 (0,30)
 par AISSPRIT DE LA LOGE - Vendée,
 M. LOUIS-MARIE MAINDRON

QUADRILLE DU MOULIN (sfa) alezan 2004

ÉLEVÉE DANS LE HAUT-RHIN - S.A.R.L. HUG ANDRE ET FILS

par DOLLAR DELA PIERRE (sfa) et IDYLLE DU MONTOIS (sfa)
 par VENEUR DU MONTOIS (sfa) et ADOREE DU MONTOIS (sfa)
 par LEOPARD DU CASTEL (sfa)

ISO 135 (17) **JSO 5 BSO** +13 (0,61) - Mise à la reproduction en 2018

2020 KADRY DU MOULIN, (26 avril), m., bai - BSO +10 (0,23)
 par CAMARGO (DE) (han) - Haut-Rhin,
 S.A.R.L. HUG ANDRE ET FILS

2022 Sans renseignement de CONTE BELLINI (DE) (westf)

QUAICHE SAUVAGE (sfb) bai 2004 ÉLEVÉE EN SAONE-ET-LOIRE -

M. MARCEL PIERRAIN

par FLEMMINGH (NL) (kwpn) et UKRAINE DE BREKKA (sfa)
 par MAZARIN V (sfa) et JANITA (sfa) par STARTER (sfa)

ISO 102 (09) **ICC 131** (17) **BDR** +2 (0,49) -

Mise à la reproduction en 2019

2021 LEGERIE DES GRAVOUSES, (23 juin), f., bai - BSO +1 (0,34)
 par PEPITO LANDAIS (sfa) - Maine-et-Loire,
 M. PAUL-ANTOINE ALLAVENA, Mme PATRICIA ALLAVENA

QUAISCHA (DE) (old) bai 2004 ÉLEVÉE EN ALLEMAGNE -

SOI numéro 180124004 - GESTUET LEWITZ

par KANNAN (NL) (kwpn) et AICHA LA ROUGE (sfa)
 par KOUGLOF II (sfa) et DOURALIENNE (sfa) par COUROUCOU (ps)
BSO +11 (0,52) - Mise à la reproduction en 2008

2011 **BISCOTTE D'EOLE**, f. - ISO 140 (17) BSO +16 (0,57)
 par OLD CHAP TAME (sfa)

2013 **DIS DONC D'EOLE**, f. - ISO 131 (19) BSO +16 (0,57)
 par OLD CHAP TAME (sfa)

2021 LOREAK TROTEVAL, (1 juin), f., al bru - BSO +12 (0,35)
 par ARMITAGES BOY (DE) (old) - Calvados,
 M. JULIEN AUBREE

2022 Sans renseignement de GREY SKY D'IVRAIE

QUALI SAINT JEAN (sfa) gris 2004 ÉLEVÉE DANS L'ISÈRE -

M. JEAN-PIERRE DAVID

par JOLY FLY DES FORETS (sfa) et QUELAETTE (sfa)
 par KEFIRO II (sfa) et ETOILE DE BRESSE (tf) par RAMSES II (tf)

ISO 103 (11) **ICC 108** (13) - Mise à la reproduction en 2017

2021 LOUXOR DE ROSE, (29 mars), m., bai - BSO +1 (0,24)
 par CONTE BELLINI (DE) (westf) - Isère,
 M. MAXENCE REY CANARD

QUALICE Z (z) bai 2010 ÉLEVÉE EN HAUTE-LOIRE -

Mme ANNABELLE RAVEL et M. DAMIEN BALHOL

par QUALITY BOIS MARGOT (sfb) et GALAXIE DU CANDAS (sfb)
 par UNITEE ROCHEFORT (sfa) et VIVERE (sfb)

par NASHVILLE IV (sfa)

Mise à la reproduction en 2013

2018 IZZIE R DELALLIANCE, (12 mai), f., bai
 par CARTANI (DE) (holst) - Puy-de-Dôme,
 Mme ANNABELLE RAVEL

2020 KCLASS R DELALLIANCE, (28 avril), m., bai - BSO +5 (0,30)
par CANABIS D'ALBAIN - Puy-de-Dôme,
Mme ANNABELLE RAVEL

2022 Sans renseignement de HOKKAIDO DE MENJO

QUALICIA (sfb) bai 2004 ÉLEVÉE DANS L'ORNE -
M. MARCEL PLAZAS LARTIGAU

par L'ARC DE TRIOMPHE (DE) (old) et FARIGOULE II (sfa)
par SIRE DU MAYNE (sfa) et ORGIE DU TREMBLAY (sfa)
par NANKIN (sfa)

ISO 121 (15) BSO +4 (0,61) - Mise à la reproduction en 2019

2021 LADY DI, (18 mai), f., bai - BSO +7 (0,40)
par APACHE D'ADRIERS (sfa) - Dordogne, M. FLORIAN PAOLI

2022 Sans renseignement de VAGABOND DE LA POMME (BE) (sbs)

QUALIE DU MONT (sfa) al bru 2004 ÉLEVÉE DANS LA MANCHE -
M. LEON SAVARY et Mme HELENE SAVARY

par GALOUBET DU MARAIS (sfa) et HUNEBELLE (sfa)
par BOUT D'ZAN II (sfa) et SERPOLETTE (sfa)
par CHIMIST AMBER (ps)

ISO 124 (15) - Mise à la reproduction en 2018

2021 LOVELY D OZE, (29 juin), f., isabel - BSO +5 (0,31)
par PIXIES LEAM PONDI - Manche,
Mme MANUELA ALVAREZ DIAZ

QUALINE BELMANIERE (sfa) alezan 2004

ÉLEVÉE DANS LA MANCHE - M. CLAUDE BLANDAMOUR,
Mme CLAUDIE BLANDAMOUR, Mme NOELLE BLANDAMOUR et
M. CHRISTOPHE BLANDAMOUR

par SI TU VIENS (sfa) et SITOCYNE (sfa) par ET HOP (aa)
et CAPUCINE (sfa) par KHEREDDINE

ISO 114 (09) - Mise à la reproduction en 2019

2021 LEGENDE DE LA SENSEE, (9 avril), m., bai - BSO +6 (0,39)
par NERVOSO (sfa) - Pas-de-Calais, Mme ANGELIQUE ROMON

QUALINE DE BARNEVILLE (sfa) al fon 2004

ÉLEVÉE DANS LA MANCHE - M. PIETRO LYPCA

par SOCRATE DE CHIVRE (sfa) et IMNE DE BARNEVILLE (sfa)
par ROSIRE (sfa) et LAIDAY (sfa) par ST BRENDAN (GB) (ps)

ISO 111 (14) BSO +1 (0,59) - Mise à la reproduction en 2016

2021 LATINA CHIC, (14 mai), f., bai - BSO +7 (0,37)
par URLEVENT DU BARY (sfb) - Manche,
Mme ASTRID LAVENU

2022 Sans renseignement de I AM SEMILLY

QUALINE DE COURCEL (sfa) bai 2004 ÉLEVÉE DANS L'AIN -
M. THIERRY PONTHEU

par DOLLAR DELA PIERRE (sfa) et DAISY DE COURCEL (sfa)
par SAPHIR DU RIOU (sfa) et ROSIERE III (sfa)
par GRAND VENEUR (sfa)

ISO 154 (13) BSO +18 (0,61) - Mise à la reproduction en 2009

2021 Naissance déclarée (22 juin), m., noir BSO +20 (0,23)
par PEGASE VAN'T RUYTERSOF (BE) (bwp) - Aisne,
E.A.R.L. DE COURCELLES

2022 Sans renseignement de CAP KENNEDY (DE) (holst)

QUALINE DE PRE FEIGES (sfa) bai 2004 ÉLEVÉE DANS L'AIN -
Mme MARIE-CLAUDE VERONESI

par QUIDAM DE REVEL (sfa) et DOMINO GERBAUX (sfa)
par PEGASE GERBAUX (sfa) et SARDANE GERBAUX (sfa)
par URIEL (sfa)

BSO +2 (0,61) - Mise à la reproduction en 2009

2012 COMELY DE L'HALLALI, f. - ISO 141 (18) BSO +16 (0,60)
par UTRILLO VD HEFFINCK (BE) (bwp)

2021 L'AS RAMPIGNON, (24 avril), m., bai - BSO +14 (0,38)
par NUMBER ONE D'ISO (sfa) - Haute-Savoie,
E.A.R.L. ECURIES DU RAMPIGNON

QUALINE DE VILLARET (sfa) bai 2004

ÉLEVÉE EN SAONE-ET-LOIRE - S.C.E.A. DE VILLARET HARAS DE VILLARET

par AIRBORNE MONTECILLO (US) (fsf) et ISIS DE LA MARRE (sfa)
par IF DE MERZE et PIN UP D'AURE (sfa) par KAYACK (sfa)

ISO 109 (09) BSO +2 (0,56) - Mise à la reproduction en 2010

2014 ESPOIR DE VILLARET, h. - ISO 140 (20) BSO +14 (0,57)
par CON AIR (DE) (holst)

2021 LYKYA DE VILLARET, (4 juin), f., alezan - BSO +10 (0,36)
par OLIMBOS MERZE (sfb) - Saône-et-Loire,
S.C.E.A. DE VILLARET HARAS DE VILLARET

2022 Sans renseignement de BALOU DU ROUET (DE) (old)

QUALINE JOYEUSE (tf) noir 2004 ÉLEVÉE DANS LA LOIRE -
M. JOSEPH TALICHET et M. PATRICK CHAVAND

par ITON DU GITE (tf) et GAZELLE JOYEUSE (tf) par VOUAQUIN (tf)
et JOYEUSE DE DONZY (tf) par NER D'AVRIL (tf)

Mise à la reproduction en 2020

2021 LOCHNESS DES ILES DOR, (2 juin), f., noir
par ARGENTO (GB) (aes) - Loire, Mme LEA KARSENTI

QUALINKA DE VIMA (sfa) bai 2004

ÉLEVÉE DANS LES COTES D'ARMOR - M. JEAN-LUC FERCHAL

par PAMPHILE (sfa) et AURORE DE VIMA (sfa) par SUN BONNET (ps)
et NIAG DU CAROUGE (sfa) par DIAGHILEV (GB) (ps)

Mise à la reproduction en 2017

2021 LIZY DE CRANN, (15 avril), f., bai f. - BSO +5 (0,34)
par QCLASSIC BOIS MARGOT (sfb) - Finistère,
Mme PATRICIA LARREUR

QUALINOA DE LAUME (sfa) bai 2004 ÉLEVÉE DANS LA MANCHE -
G.A.E.C. DE L'AUMERAIE

par IDEM DE LAUME (sfa) et MARJOLAINE DE LAUME (sfa)
par APACHE D'ADRIERS (sfa) et DRAGUEUSE DEMARLY (sfa)
par JASMIN (sfa)

ISO 116 (09) JSO 4 BSO +4 (0,59) - Mise à la reproduction en 2015

2021 LOLINOA DES FORGES, (20 avril), m., bai - BSO +6 (0,34)
par CAPTAIN SEMILLY - Ille-et-Vilaine, Mme MAEL LE REST

2022 Sans renseignement de I AM SEMILLY

QUALIOPEE DES GEAIS (cs) alezan 2004 ÉLEVÉE DANS L'AIN -
Mme CATHY BRULLAND GILLET et M. HERVE BRULLAND

par FOR PLEASURE (DE) (han) et JUNGFRAU (DE) (old)
par CAROLUS (DE) (holst) et ZORA (old) par ZEUS EX GORDIOS (sfa)

ISO 121 (10) BSO +9 (0,58) - Mise à la reproduction en 2015

2021 LITTLE QUA DES GEAIS, (19 mai), f., bai -
BSO +8 (0,38) BDR +1 (0,22) par MIAMI DE SEMILLY (sfa) -
Ain, Mme CATHY BRULLAND GILLET, M. HERVE BRULLAND

QUALISKA DE RIVERLAND (sfa) bai 2004

ÉLEVÉE EN CHARENTE - S.C.E.A. RIVERLAND

par DOLLAR DU MURIER (sfa) et ISIS ROUGE (sfa)
par BLEU BLANC ROUGE II (sfa) et TOSCA DE REVEL (sfa)
par KISSOVO (sfa)

BSO +5 (0,50) - Mise à la reproduction en 2007

2011 BURLINGTON RIVERLAND, m. - ISO 137 (19) BSO +19 (0,57)
par MYLORD CARTHAGO (sfa)

2021 LYSKA DE RIVERLAND, (18 mai), f., bai -
BSO +14 (0,37) BCC +7 (0,25) par MYLORD CARTHAGO (sfa) -
Charente, S.C.E.A. RIVERLAND

QUALISKA D'ENTREVAUX (sfa) alezan 2004

ÉLEVÉE DANS LE CALVADOS - Mme ISABELLE BERNARD DELORE

par GAVROCHE DE QUINCY (sfa) et EVERTON (sfa)
par LIVAROT (sfa) et OLGA DES LONGANNES (sfa)
par TIGRE ROUGE (sfa)

BSO +2 (0,45) - Mise à la reproduction en 2010

2015 FALBALA PIRONNIERE, f. - ISO 120 (21) BSO +16 (0,45)
par UPSILON (aa)

2021 LISBONNE DU MAIZERET, (15 avril), f., bai -
BSO +10 (0,35) BCC +16 (0,20) par DIARADO (DE) (holst) -
Calvados, S.C.E.A. DU MAIZERET

2022 Sans renseignement de CONTE BELLINI (DE) (westf)

QUALITE DE CHAMP (sfa) bai 2004 ÉLEVÉE EN CORREZE -

Dr. MARIE MARCEL BOUILLAGUET

par HEARTBREAKER (NL) (kwpn) et ELVIRA (sfa)
par QUIDAM DE REVEL (sfa) et AOGAI PIERREVILLE (sfa)
par LIEU DE RAMPAN (sfa)

ISO 111 (14) BSO +9 (0,62) - Mise à la reproduction en 2008

2021 LADY DU ROUET, (24 juin), f., bai - BSO +17 (0,30)
par DOLLAR DU ROUET - Manche,
E.A.R.L. ELEVAGE DU ROUET, M. YANNICK FARDIN

2022 Sans renseignement de DOLLAR DU ROUET
Sans renseignement de DOLLAR DU ROUET

QUALITE DU ROUET (sfa) alezan 2004 ÉLEVÉE DANS LA MANCHE -
M. YANNICK FARDIN

par DIAMANT DE SEMILLY (sfa) et EL IRA DU ROUET (sfa)
par GALOUBET A (sfa) et MESANGE DU ROUET (sfa)
par STARTER (sfa)

BSO +23 (0,51) - Mise à la reproduction en 2008

2013 DELICE DU ROUET, f. - ISO 127 (19) BSO +19 (0,58)
par NABAB DE REVE (BE) (sbs)

2014 ETNA DU ROUET, f. - ISO 130 (20) BSO +21 (0,57)
par PRESIDENT (NL) (kwpn)

2021 LEVIS DU ROUET, (22 mars), m., alezan - BSO +18 (0,22)
par BUSH VD HEFFINCK (BE) (bwp) - Manche,
E.A.R.L. ELEVAGE DU ROUET, M. YANNICK FARDIN

2022 Sans renseignement de ARMITAGES BOY (DE) (old)

QUALITY DE METAIRE (sfa) alezan 2004

ÉLEVÉE DANS LE CALVADOS - M. WILLY SOLAK

par PAPILLON ROUGE (sfa) et GALOPE DE GOUVETS (sfa)
par LE TOT DE SEMILLY (sfa) et PETRUCHKA DU LESME (aa)
par GARITCHOU (aa)

ISO 104 (09) - Mise à la reproduction en 2015

2021 LEOPOL HDR, (26 mai), m., alezan - BSO +10 (0,37)
par CATCHAR MAIL - Cher, Mme SALOME RATEAU

QUALITY DU GOLFE (sfb) bai 2004 ÉLEVÉE DANS LE MORBIHAN -
M. JEAN-PIERRE CIMOLAI

par L'ARC DE TRIOMPHE (DE) (old) et CALUMA DE RHUYS (sfa)
par GALOUBET A (sfa) et KAMA DE KERANGUEN (sfa)
par TIGRE ROUGE (sfa)

ISO 145 (11) JSO 6 BSO +16 (0,68) - Mise à la reproduction en 2011
2014 EMOTION DU GOLFE, f. - ISO 125 (21) BSO +21 (0,59)
par CHACCO BLUE (DE) (meckl)

2020 KALUMA DU GOLFE, (31 mars), f., noipan - BSO +19 (0,38)
par CONTHARGOS (DE) (old) - Côtes-d'Armor,
M. JEAN-PIERRE CIMOLAI

2021 LABEL QUALITY MC, (30 mai), m., bai - BSO +15 (0,24)
par EL BARONE 111 Z (BE) (z) - Côtes-d'Armor,
M. PIERRE MARIE CIMOLAI

2022 Sans renseignement de BY CEIRA D'ICK
Sans renseignement de BY CEIRA D'ICK
Sans renseignement de MYLORD CARTHAGO (sfa)
Sans renseignement de MYLORD CARTHAGO (sfa)

QUALITY OF INDIA (sfb) noipan 2004 ÉLEVÉE EN INDRE-ET-LOIRE -
Mme CELINE LEGENDRE

par GEM OF INDIA (DE) (han) et FUJI DU BRAUZE (sfa)
par SUBIS (NL) (sfa) et SILENE DU LAC (ps) par LAOSTIC (ps)
Mise à la reproduction en 2008

2021 LIVAROT JIM, (15 mai), m., bai - BSO +3 (0,22)
par BALTHAZAR VAN DE ROSHOEVE (BE) (bwp) -
Loir-et-Cher, Mme ELSA MOREAU

QUALITY TIME DE ROY (sfb) bai 2004

ÉLEVÉE EN INDRE-ET-LOIRE - E.A.R.L. ELEVAGE DE L'ANGENARDIERE
par ORLANDO (BE) (bwp) et VENUE DE LA LANDE (sfa)
par GRAND VENEUR (sfa) et OLGA DE LA LANDE (sfa)
par ST BRENDAN (GB) (ps)

ISO 122 (09) JSO 5 BSO +5 (0,65) - Mise à la reproduction en 2007
2008 UREKA DE ROY (sfb), f. - ISO 145 (21) JSO 5 BSO +17 (0,61)
par QUIDAM DE REVEL (sfa)

2012 CHARDONNAY DE ROY, h. - ISO 126 (21) BSO +14 (0,58)
par QUEBRACHO SEMILLY (sfa)

2021 LUBIE DU LOIR, (8 mars), f., bai -
BSO +8 (0,40) BCC +17 (0,23) par NOUMA D'AUZAY (sfa) -
Sarthe, M. PIERRE GOUYE

2022 Sans renseignement de CHER EPOUX

QUALIXA (sfb) al bru 2004 ÉLEVÉE DANS L'ORNE -
M. MARCEL PLAZAS LARTIGAU

par CARDERO (DE) (holst) et HABANITA FRANJAC (sfa)
par NASHVILLE III (sfa) et ORGIE DU TREMBLAY (sfa)
par NANKIN (sfa)

ISO 104 (12) - Mise à la reproduction en 2013

2021 LORYSEE DU CHALET, (17 avril), f., gris - BSO +4 (0,28)
par GASBY JUMP - Haute-Vienne, M. JEAN-PAUL TOUCHARD

2022 Sans renseignement de EDEN DU ROUET

QUALMA DE VESQUERIE (sfa) al fon 2004
ÉLEVÉE DANS LA MANCHE - M. GERARD COULOMBIER,
Mme LILIANE COULOMBIER et M. XAVIER COULOMBIER

par PAPILLON ROUGE (sfa) et CALINE D'VESQUERIE (sfa)
par SAPHIR D'ELLE (sfa) et UT DE LA VESQUERIE (sfa)
par ELF III (sfa)

BSO +4 (0,61) - Mise à la reproduction en 2008 - Morte en 2021
2013 DORIS DE VESQUERIE, m. - ISO 128 (18) BSO +15 (0,59)
par VAGABOND DE LA POMME (BE) (sbs)

2021 LILIPUCE DE VESQUERIE, (25 juin), f., bai - BSO +14 (0,34)
par PUTCH DES ISLES (sfa) - Manche,
G.A.E.C. DE LA VESQUERIE

QUALMINE DU CHALLOIS (sfa) bai 2004

ÉLEVÉE EN L'EURE-ET-LOIR - M. GUY BRU et Mme FRANCOISE BRU
par DOLLAR DELA PIERRE (sfa) et HEVE DU CHALLOIS (sfa)
par ADAM IV (sfa) et PHILO (sfa) par ERIOSO (sfa)

ISO 122 (14) - Mise à la reproduction en 2015

2021 LEWIS DE MALVOISINE, (18 mai), m., alezan - BSO +11 (0,32)
par CICAIVE DU TALUS - Seine-et-Marne, M. HUGO DA SILVA

2022 Sans renseignement de EL BARONE 111 Z (BE) (z)

QUALYPSO DES MUSIERES (sfa) alezan 2004
ÉLEVÉE DANS L'AIN - M. ALEXIS DEGEZ

par CALYPSO D'HERBIERS (sfa) et AGENA V (sfa)
par QUEYRAS III (sfa) et SARRASINE III (sfa) par JONGLEUR (sfa)

ISO 109 (11) - Mise à la reproduction en 2015

2021 LED ZEPPE MUSIERES, (17 juin), m., bai - BSO +9 (0,40)
par ROCK'N ROLL SEMILLY (sfa) - Ain, M. ALEXIS DEGEZ

QUAMASOUTRA TREIZE (sfa) al bru 2004 ÉLEVÉE DANS L'OISE -
M. FRANCOIS BADEL

par CABDULA DU TILLARD (sfa) et FLEUR DE CHOISY (sfa)
par LEPRINCE DE THURIN (sfa) et UGOLINE DE CHOISY (sfa)
par HURLEVENT (sfa)

ISO 114 (09) BSO +1 (0,61) - Mise à la reproduction en 2020

2021 LIGNY DES CALYS, (2 juin), f., baicer - BSO +14 (0,30)
par FRIDAY TREIZE - Isère, Mme MAUD PERRIN,
M. THIERRY ASSONION

QUAMERA DES PARTS (sfa) alezan 2004

ÉLEVÉE DANS LA MANCHE - Mme YVETTE FOSSEY, M. LEON FOSSEY,
M. ERIC FOSSEY et M. NICOLAS FOSSEY

par ECHOGENE LATOUR (sfa) et HELICE DES PARTS (sfa)
par TYPE D'ELLE (sfa) et MAQUETTE (sfa) par HISTRION (sfa)

ISO 122 (16) - Mise à la reproduction en 2008

2009 VERVEINE LES PARTS, f. - ISO 128 (14) JSO 5 BSO +13 (0,59)
par QUARTZ DU CHANU (sfb)

2021 LUTECE DE BELLOC, (9 avril), f., bai - BSO +3 (0,39)
par TORNESCH (NL) (kwpn) - Aude,
Mme CHANTAL DE RIVOYRE

2022 Sans renseignement de DIAMANT DE SEMILLY (sfa)

QUAMILLA PALUELLE (sfa) bai 2004 ÉLEVÉE DANS LA MANCHE -
Mme MICHELE CLOUARD et M. MICHEL CLOUARD

par I AM BOY (sfa) et HAGATHE PALUELLE (sfa)
par PALESTRO II (sfa) et GODWIN (sfa) par STARTER (sfa)

ISO 114 (17) - Mise à la reproduction en 2019

2021 LUXOR DU BOIS CREUX, (19 mai), m., bai - BSO +12 (0,29)
par EKANO DKS - Ille-et-Vilaine, M. PAUL LODÉ,
Mme ELISE LODÉ

QUAMILLE DE GRANDRIE (sfa) alezan 2004

ÉLEVÉE DANS LA MANCHE - S.A.R.L. EUGENIE ET CEDRIC ANGOT

par LE TOT DE SEMILLY (sfa) et IDYLLE DU THOT (sfa)
par CABDULA DU TILLARD (sfa) et COURTISANE DU THOT (sfa)
par RYON D'ANZEX (aa)

ISO 147 (10) JSO 6 BSO +19 (0,66) - Mise à la reproduction en 2010
2011 BACCARAT DE LASCA, m. - ISO 138 (17) BSO +18 (0,58)
par FERGAR MAIL (sfa)

2012 CHAKIRA DE MORMOULIN, f. - ISO 129 (21) BSO +19 (0,62)
par DOLLAR DELA PIERRE (sfa)

2016 GABY DE MORMOULINS, f. - ISO 122 (21) BSO +20 (0,56)
par BALOU DU ROUET (DE) (old)

2021 LADYGAGA DE MORMOULIN, (16 juin), f., bai -
BSO +14 (0,28) par GRANDORADO TN (NL) (kwpn) -
Eure-et-Loir, M. LUDOVIC TAUGOURDEAU

QUANABIX DU LOUIS (sfa) rouan 2004

ÉLEVÉE EN SEINE-MARITIME - Mme CATHERINE METAYER ROUSSEAU

par HOGGAR MAIL (sfa) et ANINA D'AUBRY (sfa)
par ROTARI D'AUBRY (sfa) et NINA DU COCHET (sfa)
par EMIR IV (aa)

Mise à la reproduction en 2011

2021 LIMETTE DES VERGERS, (4 mai), f., bai - BSO +8 (0,30)
par CARINJO (DE) (holst) - Gard, M. JEAN DAUMET

QUANAIL DES CHAYOTTES (sfa) bai 2004

ÉLEVÉE DANS LE LOT - Mme CELINE BONAL et Mme LESLIE PELAT

par DIAMANT DE SEMILLY (sfa) et BERDANOTTE (sfa)
par QUINIOU (sfa) et LA BRUVE (sfa) par CALMAR DU PONCEL (sfa)

ISO 123 (10) BSO +12 (0,61) - Mise à la reproduction en 2016
2021 LET IT BE CHAYOTTES, (2 juillet), m., bai - BSO +15 (0,34)
par VLEUT (NL) (kwpn) - Lot, Mme CELINE BONAL

QUANDORE MORINIÈRE (aacr) bai 2004

ÉLEVÉE DANS LES DEUX-SEVRES - M. ERIC DOARE

par ZANDOR Z (DE) (rhdl) et ERISA DE LA FORGE (aa)
par PRINCE IG'OR (aa) et ISA (aa) par ARLEQUIN (*aa*)

ISO 123 (11) JSO 6 BSO +3 (0,63) - Mise à la reproduction en 2012
2021 LOVER BOY D'ORCAN, (18 mai), m., bai f. - BSO +12 (0,30)
par FUNKY MUSIC SEMILLY - Manche,
Mme HELOISE SCHILLIO

QUANDY DE HUS Z (z) bai 2012 ÉLEVÉE EN LOIRE-ATLANTIQUE -
S.A.R.L. HARAS DE HUS

par QUE GUAPO (DE) (holst) et CHAMPAGNE DE HUS (DE) (old)
par CHELLANO Z (DE) (holst) et BANDA (DE) (old)
par ARGENTINUS (DE) (han)

BSO +3 (0,48) - Mise à la reproduction en 2015

2016 GRAVURE DE LA MOULINE, f. -
ISO 110 (20) BSO +10 (0,49) ICC 141 (21)
par ELDORADO DE HUS (NL) (kwpn)

2021 LEGENDE DE LA MOULINE, (2 avril), f., alezan -
BSO +9 (0,35) BDR +6 (0,24)
par ELDORADO DE HUS (NL) (kwpn) - Maine-et-Loire,
Mme DANIELE DOUMERGUE

2022 Sans renseignement de NOUMA D'AUZAY (sfa)

QUANEL DE RIVERLAND (aacr) alezan 2004

ÉLEVÉE EN CHARENTE - S.C.E.A. RIVERLAND

par HERMES D'AUTHIEUX (ac) et GRAINE D'ORIA (sfa)
par ROYAL FEU (sfa) et GRAINE D'ORIA (sfa) par RANTZAU (ps)
Mise à la reproduction en 2007

2021 LOLITA DE RIVERLAND, (25 mars), f., alezan - BSO +10 (0,38)
par QCLASSIC BOIS MARGOT (sfb) - Charente,
S.C.E.A. RIVERLAND

2022 Sans renseignement de L'ARC DE TRIOMPHE (DE) (old)

QUANELL DU BOILURIE (sfb) bai 2004

ÉLEVÉE DANS LES ARDENNES - M. MARC MAJUREL

par DON FREDERICO (DE) (han) et KRISTALE DU VALLIER (sfa)
par THURIN (sfa) et QUENTINE III (sfa) par ET HOP (aa)

ISO 111 (09) - Mise à la reproduction en 2013

2014 ERKANN DU BOIS LURIC, h. - ISO 120 (19) BSO +12 (0,56)
par KANNAN (NL) (kwpn)

2021 LIBERTY DU JURE, (27 avril), f., noipan
par BON COEUR (DE) (han) - Meuse, E.A.R.L. DU JURE

2022 Sans renseignement de BON COEUR (DE) (han)

QUANELLE DE BATILLY (sfa) alezan 2004

ÉLEVÉE DANS L'YONNE - Mlle ANTOINETTE BENOIT

par CONCORDE (NL) (kwpn) et MUSCADE DE BATILLY (sfa)
par LE TOT DE SEMILLY (sfa) et VLASERE DES JAMETS (aa)
par ROSEAU PENSANT (aa)

ISO 140 (17) **JSO** 6 **BSO** +11 (0,60) - Mise à la reproduction en 2020

2021 LANELLE DE GANDIN, (21 mai), f., noipan - BSO +14 (0,37)
par OLIMBOS MERZE (sfb) - Saône-et-Loire,
Mme CAROLE BAUMGARTNER

2022 Sans renseignement de CANDY DE NANTUEL

QUANELLE DES PRES (sfa) bai 2004 ÉLEVÉE DANS LA MANCHE -

Mlle RACHEL BRIARD

par I AM BOY (sfa) et DOLINE DE PIENCE (sfa) par ARTICHAUT (sfa)
et LEGEMDRE (sfa) par RAKOSI (GB) (ps)

ISO 105 (15) - Mise à la reproduction en 2020

2021 LOKY STAR, (2 avril), m., bai - BSO +6 (0,28)
par BALOU STAR (DE) (old) - Rhône, Mme NOEMIE CECILLON

QUANELLE PLATIERE (sfa) bai 2004 ÉLEVÉE DANS LA MANCHE -

M. GILBERT LEFORESTIER et Mme EDITH LEFORESTIER

par DOLLAR DELA PIERRE (sfa) et GRANDEUR PLATIERE (sfa)
par GRANDEUR (DE) (han) et VALERIANE PLATIERE (sfa)
par LE TOT DE SEMILLY (sfa)

ISO 137 (10) **JSO** 6 **BSO** +11 (0,61) - Mise à la reproduction en 2011

2021 LISLABLANCA CASTELSEC, (1 avril), f., alezan -
BSO +10 (0,38) par TORNESCH (NL) (kwpn) - Ariège,
Mme FABIENNE DURAND, M. STEPHANE DURAND

2022 Sans renseignement de CORNET'S STERN (DE) (westf)

QUANTA VD BISSCHOP (BE) (bwp) gris 2016 - BWP -

M. TOM DE CRAENE

par DIAMANT DE SEMILLY (sfa) et CELSA VD DREEF (bwp)
par UTRILLO VD HEFFINCK (BE) (bwp)
et JARME V'T STEENTJE (bwp) par LYS DE DARMEN (sfa)

ISO 121 (21) **BSO** +19 (0,53) - Mise à la reproduction en 2018

2021 LA CLASSE MONTDESIR, (27 mai), f., bai f. - BSO +19 (0,25)
par CORNET'S BALOU (DE) (old) - Gironde,
E.A.R.L. HARAS MONTDESIR

QUANTERE D'AMAURY (sfb) bai 2004

ÉLEVÉE DANS LE FINISTERE - Mme SOPHIE TROMEUR

par QUIDAM DE REVEL (sfa) et JACINK (DE) (bywbl)
par DA VINCI (oes) et GIPSY GIRL (oes) par BELCANTO (oes)
ISO 109 (12) - Mise à la reproduction en 2017

2019 JAGUAR ST GERMAIN, (17 juillet), m., bai f. -
BSO +9 (0,38) BCC +8 (0,26) BDR +3 (0,28)
par KANNAN (NL) (kwpn) - Cher,
E.U.R.L. SELLERIE LE PADDOCK

2022 Sans renseignement de UN CAPRICE DECHALUSSE (sfa)

QUANTINA VH EXELHOF (BE) (z) gris 2010 -

SBZ numéro 55779010 - EXELHOF

par QUAPRICE Z (holst) et DORIA 66 (han)
par RAMIRO'S BUBE (DE) (han) et DOLOMITIN (old)
par GRANNUS (han)

ISO 132 (17) **BSO** +13 (0,52) - Mise à la reproduction en 2020

2021 LAVEZZY DU OUCHY, (15 avril), m., noipan - BSO +18 (0,31)
par BY CEIRA D'ICK - Meurthe-et-Moselle,
M. MATTHIEU SCHMITT, Mme STEPHANE JEANDEL

2022 Sans renseignement de ALDO DU PLESSIS et de PETRUS DE
BRANDEGEM (BE) (bwp)

QUANTUMCOD DE LHOCRE (sfb) alezan 2004

ÉLEVÉE EN SEINE-MARITIME - M. HERBERT DE ZALTZA

par OBERON DU MOULIN et KUNE DE LHOCRE (sfb)
par PERKUNOS (DE) (trak) et UNE DE LHOCRE (sfa) par JOAD (aa)

ISO 102 (12) - Mise à la reproduction en 2014

2015 FIRST DE PINTOH, (21 mars), f., gris - BSO +1 (0,39)
par PADOCK DU PLESSIS (sfa) - Sarthe,
Mme PRESCILLIA PUGET

2020 KEL PTIGUS DE PINTOH, (11 mai), m., al bru
par GUS DU PARC (sfa) - Sarthe, Mme ZOE NIEL

QUAPELA (sfa) bai 2004 ÉLEVÉE DANS LA LOIRE -

Mme CORINNE BAYART

par KARAMEL DE LAUTURE (sfb) et BELLURETTE (sfa)
par PEGASE GERBAUX (sfa) et FANIKA (tf) par QUILIUM (tf)
Mise à la reproduction en 2020

2021 LOLLIPOP VITO, (3 mai), f., bai - BDR +18 (0,22)
par VITO VDL (NL) (kwpn) - Loire, Mme CORINNE BAYART

QUAPELA DE GOLAINÉ (sfa) gris 2004

ÉLEVÉE DANS LA MANCHE - Mme FLAVIE LESERVOISIER

par CANALETTO (DE) (holst) et FLEUR DE VESKERIE (sfa)
par TIMORRAK DES ISLES (sfa) et JOLIE REINE (sfa)
par CORRENT (sfa)

ISO 128 (12) - Mise à la reproduction en 2011 - Morte en 2022

2012 CAPELINO DU MILON, h. - ISO 127 (21) BSO +13 (0,60)
par MYLORD CARTHAGO (sfa)

CAPELO DU MILON, h. -
ISO 122 (19) BSO +11 (0,60) BCC +9 (0,23)
par MYLORD CARTHAGO (sfa)

2016 GEISHA DU MILON, f. - ISO 122 (21) BSO +13 (0,56)
par WINDOWS VH COSTERSVELD (BE) (bwp)

2021 LORD DU MILON, (11 mai), m., al fon - BSO +9 (0,30)
par BOOMERANG DU MILON - Eure, E.A.R.L. DU MILON

2022 Sans renseignement de NARTAGO (sfa)

QUAPRICA D'AVEYRON (sfa) alezan 2004

ÉLEVÉE DANS L'AVEYRON - G.A.E.C. DE BUZAREINGUES

par DIAMANT DE SEMILLY (sfa) et CAP HORN DU MOULIN (aa)
par RIAGO (aa) et MYGALE (aa) par IGOR II (aa)

ISO 159 (17) **JSO** 5 **BSO** +20 (0,61) - Mise à la reproduction en 2020

2021 LEGENDE D'AVEYRON, (17 mars), f., bai - BSO +20 (0,39)
par BALOU DU ROUET (DE) (old) - Aveyron,
G.A.E.C. DE BUZAREINGUES

2022 Sans renseignement de CONTHARGOS (DE) (old)

QUAPRICE DU TERME (sfa) bai 2004 ÉLEVÉE EN DORDOGNE -

M. FREDERIC SEGUIN

par QUERCUS DU MAURY (aa) et LAILA DE CAUDARD (sfa)
par SOUVIENS TOI III (sfa) et ETOILE DE CAUDARD (sfa)
par MATADOR DU BOIS (sfa)

Mise à la reproduction en 2007

2021 LEXTAZE DU TAVERNIER, (8 avril), f., bai f. - BDR +6 (0,31)
par SANDREO (NL) (kwpn) - Corrèze,
Mme MARIE-LAURE DELON

QUARA DE LA ROQUE (sfa) al bru 2004

ÉLEVÉE DANS LE CALVADOS - E.U.R.L. TOP STALLIONS COMPANY

par KANNAN (NL) (kwpn) et QUAPUCINE (sfa) par JASMIN (sfa)
et FANTAISIE (sfa) par VAROULO (sfa)

ISO 119 (14) **BSO** +5 (0,61) - Mise à la reproduction en 2016

2020 KISS COOL DE GIEZ, (27 mars), f., bai - BSO +6 (0,35)
par RASTA DU SOUTRAIT (sfa) - Val-d'Oise,
M. ADRIEN LABRE

2022 Sans renseignement de CANDY DE NANTUEL

QUARENE MANCIAISE (sfa) alezan 2004

ÉLEVÉE DANS LA MANCHE - Dr. Vét. DENIS HUBERT

par SHOGOUN II (sfa) et RANSONIERE (sfa)
par GRAND VENEUR (sfa) et VANETTE (sfa) par CENTAURE DU BOIS
ISO 107 (08) - Mise à la reproduction en 2008

2013 DOREEN DU BIDOU, f. - ISO 131 (19) BSO +11 (0,60)
par VIGO CECE

2018 IROISE DU BIDOU, (15 mai), f., alezan - BSO +11 (0,33)
par BY CEIRA D'ICK - Calvados, M. CHARLES HUBERT BLIN

2022 Sans renseignement de CONTENDRO (DE) (holst)

QUARINA DE L'OUROGAN (sfa) bai 2004

ÉLEVÉE DANS LE CHER - Mme NICOLE DUMONT

par CLOWN DU CHESNAY (sfa) et DJOUBA DE NOUZIERS (aa)
par VOTEZ BIEN (aa) et JOYCE (ac) par MATADOR (aa)

ISO 106 (19) - Mise à la reproduction en 2020

2021 LOVELYDAY DE LAMAULNE, (30 mars), f., bai - BSO +6 (0,25)
par HAPPY DAY D'ISCLA - Indre-et-Loire,
Mme FELICIE MOINET

QUARINA DE RIVERLAND (sfa) bai f. 2004

ÉLEVÉE EN CHARENTE - S.C.E.A. RIVERLAND
 par JAGUAR MAIL (sfa) et LASTING DE RIVERLAND (sfa)
 par FAKIR DE LA LANDE (sfa) et AIRWAY BOGGER (sfa)
 par NOMENOE II (sfa)
ISO 117 (10) **ICC** 133 (17) **JCC** 5 - Mise à la reproduction en 2017
2021 **L'ARNACOEUR D'AZ**, (3 mai), m., alezan
 par SECRET (DE) (bawue) - Pas-de-Calais,
 Mme ANNE SOPHIE PAROT
2022 Sans renseignement de CONTE BELLINI (DE) (westf)

QUARLA DE MARS (sfb) bai 2004 ÉLEVÉE DANS L'ORNE -

S.A.R.L. HARAS DES M
 par NIRVANA V (NL) (kwpn) et CLANDESTINE (sfa)
 par OBJET D'ART (sfa) et URSULA MONA (sfa)
 par JETON DE THURIN (sfa)
ISO 140 (10) **JSO** 6 **BSO** +6 (0,62) - Mise à la reproduction en 2011
2021 **LA DIVA DE SAND**, (16 février), f., alezan - BSO +15 (0,30)
 par FALCO DE HUS - Vosges, E.A.R.L. BELLOT,
 M. PHILIPPE BELLOT, Mme SOPHIE BELLOT
2022 Sans renseignement de DIARADO (DE) (holst)

QUARLINE DU SEMINAIRE (sfb) bai 2004

ÉLEVÉE DANS LA MANCHE - M. MICHEL TRUFER et Mme ANIK TRUFER
 par L'ARC DE TRIOMPHE (DE) (old) et ELISA DE BREKKA (sfa)
 par QUIDAM DE REVEL (sfa) et PIVOINE DE BREKKA (sfa)
 par KAYACK (sfa)
ISO 106 (12) **BSO** +9 (0,62) - Mise à la reproduction en 2014
2021 **LOUSTIC DE LA PRISE**, (18 avril), m., bai - BSO +16 (0,34)
 par PUTCH DES ISLES (sfa) - Loire-Atlantique,
 Mme GRACE BUREAU
2022 Sans renseignement de FAUT IL DES 7 VALLONS (BE) (sbs)

QUARMEN DE TOSCANE (sfa) bai 2004

ÉLEVÉE DANS LA MARNE - S.C.E.A. DU VIEUX NOYER
 par QUIDAM DE REVEL (sfa) et FANNY DU MURIER (sfa)
 par LAUDANUM (ps) et TOSCANE (sfa) par URIEL (sfa)
ISO 110 (09) **BSO** +10 (0,66) - Mise à la reproduction en 2008
2015 FALBALA DES LYS, f. - ISO 127 (21) BSO +20 (0,58)
 par BALOUBET DU ROUET (sfa)
2016 GALLOWAY DES LYS, m. - ISO 123 (21) BSO +20 (0,54)
 par WINDOWS VH COSTERSVELD (BE) (bwp)
2021 **LANISTER DE LA VIOLLE**, (4 mai), m., alezan -
 BSO +17 (0,41) BCC +3 (0,23)
 par BALOUBET DU ROUET (sfa) - Vosges,
 S.C.E.A. JUMENTERIE DE LA VIOLLE

QUARTOON (sfa) bai f. 2004 ÉLEVÉE DANS L'ALLIER -

Mme LAURENCE PARIS
 par FEU FOLLET MARINS (sfa) et KELLY CHASSERAT (sfa)
 par OBERON DU MOULIN et REUNION II (sfa)
 par LE PLANTERO (sfa)
BSO +11 (0,51) - Mise à la reproduction en 2008
2011 BAKA DEL TOONS, m. - ISO 133 (17) BSO +12 (0,56)
 par SPIRIT OF SEMILLY (sfa)
2012 CALABSKA DES TOONS, m. - ISO 142 (21) BSO +16 (0,58)
 par APACHE D'ADRIERS (sfa)
2021 **LEYILA DES TOONS**, (18 septembre), f., bai - BSO +3 (0,28)
 par ASTI SPUMANTE (DE) (old) - Allier,
 Mme LAURENCE PARIS

QUARTZ DU GENET (sfa) bai 2004

ÉLEVÉE DANS LE MAIN-ET-LOIRE - Mme LYSE MARTINEAU
 par EXPERIO (sfa) et TIRADE DU COCHET par MY MIDWAY (ps)
 et PILE OU FACE IV par ISENGRAIN
 Mise à la reproduction en 2018
2021 **LOLLYSTER D'ANICIA**, (13 juin), f., bai
 par HOLLISTER DU PLANTEY - Haute-Loire,
 M. MEHDI MELLOUKI, M. FABIEN RIVET

QUARTZIE DU PARK (sfa) bai 2004

ÉLEVÉE DANS LE LOIR-ET-CHEVREUSE - Mme CORINNE ACCARY
 par HAPPY VILLERS (sfa) et JAZZIE DU PARC (sfa)
 par APACHE D'ADRIERS (sfa) et QUININE DE LIVOYE (sfa)
 par UKASE (sfa)
ISO 126 (11) **BSO** +6 (0,63) - Mise à la reproduction en 2012
2016 GAZELLE DE MAZEROY, f. - ISO 120 (21) BSO +16 (0,50)
 par VIVALDI DU SEIGNEUR (BE) (sbs)
2020 **KALYPSO DE MAZEROY**, (29 mai), m., alezan - BSO +15 (0,34)
 par PUTCH DES ISLES (sfa) - Loire-Atlantique,
 M. PHILIPPE NICOLAS
2022 Sans renseignement de PUTCH DES ISLES (sfa)

QUASIMENT DU DEFEND (sfa) alezan 2004

ÉLEVÉE DANS LA NIEVRE - M. SYLVAIN CHALANDRE et M. NICOLAS HESS
 par TARZAN DE BEAULIEU (sfa) et HIFE DU DEFFEND (sfa)
 par IF DE MERZE et PIZZA III (sfa) par FORT DE LA COUR (sfa)

ISO 133 (14) **BSO** +4 (0,61) - Mise à la reproduction en 2017

2021 **LILIE ROSE DEFFEND**, (30 mai), f., alezan - BSO +14 (0,37)
 par CANDY DE NANTUEL - Nièvre, M. SYLVAIN CHALANDRE
2022 Sans renseignement de KOUROS D'HELBY (sfa)

QUASSANDRA (sfa) alezan 2004 ÉLEVÉE DANS L'ISERE -

M. DANIEL THOLLON
 par HIRAM CHAMBERTIN (sfa) et BARITCHOU DU PIN (sfa)
 par OURAGAN DU MARAIS (sfa) et MENTILLE D'OR (aa)
 par FARITCHOU (aa)
 Mise à la reproduction en 2018

2021 **LOVELYTCHOU ASH'M**, (12 avril), f., bai f.
 par CONTE BELLINI (DE) (westf) - Drome,
 Mme MARGAUX HELQUE MEUNIER, M. VIRGILE HEQUE

QUASSIA DE LA BAIE (sfa) bai f. 2004 ÉLEVÉE DANS LA MANCHE -

E.A.R.L. BELLOIR
 par ELF D'OR (sfa) et ROYALE D'OR (sfa) par IMAM D'OR (sfa)
 et H D'OR (sfa) par NANKIN (sfa)
ISO 118 (10) **JSO** 4 **BSO** +3 (0,60) - Mise à la reproduction en 2014
2021 **LINETTE DE FAVAC**, (12 mai), f., bai - BSO +10 (0,32)
 par QUEL HOMME DE HUS (DE) (holst) - Calvados,
 Mme CAROLINE FISCHER

QUASSIA DE LAUME (sfa) bai 2004 ÉLEVÉE DANS LA MANCHE -

G.A.E.C. DE L'AUMERAIE
 par RICHEBOURG (BE) (bwp) et IMAGE DE COUPIGNY (sfa)
 par VAS Y DONC LONGANE (sfa) et BERGERE ST QUENTIN (sfa)
 par KING'S ROAD (ps)
ISO 124 (14) **JSO** 4 **BSO** +4 (0,60) - Mise à la reproduction en 2017
2021 **LIBERTY DE L'AUREST**, (5 mai), f., bai - BSO +12 (0,33)
 par ANDIAMO SEMILLY - Haute-Garonne,
 Mme CATHERINE GILBERT

QUASSIA DES COTIS (sfa) alezan 2004 ÉLEVÉE DANS LA MANCHE -

Mme CHRISTINE COCK
 par LE TOT DE SEMILLY (sfa) et IDOLE DE SERMENTOT (sfa)
 par REVE D'ELLE (sfa) et URIKA (sfa) par ARTICHAUT (sfa)
ISO 136 (14) **BSO** +7 (0,60) - Mise à la reproduction en 2019
2021 **LEA SAINT JACQUES**, (20 mai), f., bai - BSO +12 (0,32)
 par QUEL HOMME DE HUS (DE) (holst) - Isère,
 M. CYRIL COEUR, Mlle MARION MOREL

QUASSIA DES FUCHSIAS (sfa) alezan 2004

ÉLEVÉE DANS LA MANCHE - M. JEAN-PIERRE BRIX
 par IDEAL DE LA LOGE (sfa) et ALLEZ FUCHSIAS (sfa)
 par LE TOT DE SEMILLY (sfa) et NOBLESS OBLIGE (sfa)
 par TANAEL (sfa)
ISO 111 (11) - Mise à la reproduction en 2012
2021 **LAMOUR DE LA GRAVETTE**, (23 avril), m., alezan -
 BSO +2 (0,40) BCC +12 (0,28) par JAGUAR MAIL (sfa) -
 Haute-Garonne, M. ALAIN TECHENE

QUASSIA DES MONTS (sfa) gris 2004 ÉLEVÉE DANS LE LOIRET -

Mme CHRISTINE BARONI-PRECY
 par AIRBORNE MONTECILLO (US) (fsf) et MELIA DES MONTS (sfa)
 par IF DE MERZE et ILIADE DES MONTS (sfa) par ALLEGRETO (sfa)
ISO 119 (16) **BSO** +3 (0,59) **ICC** 109 (09) -
 Mise à la reproduction en 2007 - Morte en 2021
2021 **LATIN LOVER**, (5 juin), m., gris -
 BSO +13 (0,39) BCC +2 (0,24)
 par BALOUBET DU ROUET (sfa) - Orne,
 Mme CHRISTINE BARONI-PRECY, M. ROMAIN BARONI

QUASSIA DES PEUX (sfa) alezan 2004 ÉLEVÉE EN VENDEE -

M. STEPHANE GODARD
 par DOLLAR DELA PIERRE (sfa) et QUETTY ST PIERRE (sfa)
 par BRENNEKE (ps) et CAMELIA III (sfa) par IBRAHIM
BSO +7 (0,54) - Mise à la reproduction en 2007
2013 DIVINE JUANNE, f. - ISO 138 (19) BSO +15 (0,58)
 par L'ARC DE TRIOMPHE (DE) (old)
2021 **LANCELOT JUANNE**, (27 mai), m., alezan - BSO +13 (0,27)
 par FALCO DE TATHOU - Vendée, M. RODRIGUE VIOLLEAU
2022 Sans renseignement de PEGASE VAN'T RUYTERS HOF (BE)
 (bwp)

QUASSIA DU CAMP (sfa) bai 2004 ÉLEVÉE DANS LE CALVADOS -

Mme BRIGITTE PIGOREAU
 par CLERKENWELL (US) (ps) et VANOUCHKA DU CAMP
 par GOODLAND (ps) et LUCRETIA DU CAMP
 par NIGHT AND DAY (ps)
 Mise à la reproduction en 2020
2021 **LASZLO DU BAILLY**, (29 mai), m., alezan
 par DONATELLO DU BAILLY - Maine-et-Loire,
 Mme RAPHAËLLE COLLOT

QUASSIOPE DES MIELS (sfa) bai 2004 ÉLEVÉE DANS LE LOIRET -

Mme FLORENCE LE BLOND

par EPHEBE FOR EVER (sfa) et HEIDRUN DES MIELS (sfa)
 par PERSAN II (sfa) et MALOU V (sfa) par VICOMTE GRANDIEUX (sfa)
ISO 129 (15) **BSO** +6 (0,61) - Mise à la reproduction en 2018
2021 **LILITH DES MIELS**, (12 juin), f., alezan - BSO +15 (0,37)
 par CANDY DE NANTUEL - Loiret, M. TRISTAN LE BLOND

QUASTELLANE (sfa) alezan 2004 ÉLEVÉE DANS LE VAUCLUSE -

Mme NICOLE LAFON

par CALVARO (DE) (holst) et VAGUE DE LA COSTE (sfa)
 par QUATAR DE PLAPE (aa) et NANA DU MADON (sfa)
 par DEMOSTHEME (sfa)

ISO 117 (10) **BSO** +14 (0,57) - Mise à la reproduction en 2019

2020 **KASTELLANO**, (17 juin), m., bai -
 BSO +16 (0,38) BCC +14 (0,22) BDR +2 (0,24)
 par DIARADO (DE) (holst) - Vaucluse,
 S.C.E.A. HARAS DE CASTELLANE

QUAT BIE DE LUSSE (sfa) bai 2004 ÉLEVÉE DANS LES VOSGES -

M. GUY MORTIN

par QUAT'SOUS (sfa) et TUBIE DE LUSSE (sfa)
 par HIDALGO DE RIOU (sfa) et NUBIE DE LA CENSE (sfa)
 par RAINY LAKE (ps)

ISO 123 (17) - Mise à la reproduction en 2020

2021 **LOUIS D'AMOUR**, (22 mai), m., bai - BSO +4 (0,30)
 par CANTO (DE) (holst) - Bas-Rhin,
 S.A.R.L. WERLY HORSES TEAM

2022 Sans renseignement de FLY AWAY D'AMOUR

QUAT GIRL D'ALPA (sfa) bai 2004 ÉLEVÉE EN SAONE-ET-LOIRE -

M. ALAIN LE BOUCHER

par QUAT'SOUS (sfa) et CHICGIRL DU SUYER (sfa)
 par OURAGAN DE BAUSSY (sfa) et ILLUSION D II (sfa)
 par DIAMANT (sfa)

ISO 126 (18) - Mise à la reproduction en 2019

2021 **LATINA GIRL DES ECLA**, (20 mai), f., bai -
 BSO +8 (0,39) BCC +8 (0,21) par DIARADO (DE) (holst) - Isère,
 Mme CECILE LAROSE

QUATARELLA DES PINS (aacr) alezan 2004

ÉLEVÉE DANS LES BOUCHES-DU-RHONE - G.F.A. LA MOUETTE

par QUATAR DE PLAPE (aa) et FRIMOUSSE DES PINS (dsa)
 par GENTIL PIERRE (*aa*) et RESILLE DES PINS (dsa)
 par ABNA FIDDI (GB) (ar)

ISO 108 (13) - Mise à la reproduction en 2014

2021 **LE PRINCE DES PINS**, (12 mai), m., alezan - BCC +3 (0,25)
 par JEFF DE L'ETANG (sfa) - Calvados,
 Mme NICOLE MALATIER

QUATCINA DE L'AUTROT bai 2004 ÉLEVÉE EN COTE-D'OR -

M. DAVID MELIN

par CALVARO (DE) (holst) et URANIE DE LATXAGUE (aa)
 par DAIRIN (aa) et MIE GOLD (aa) par SAMUEL (aa)

ISO 132 (10) **JSO** 6 **BSO** +11 (0,62) - Mise à la reproduction en 2017

2021 **LENNOX**, (11 mai), m., alezan - BSO +13 (0,36)
 par REBOZO LA SILLA (MX) (cdm) - Loire,
 M. BERTRAND BOUGAULT

2022 Sans renseignement de ARMITAGES BOY (DE) (old)

QUATINA Z (z) bai 2010 ÉLEVÉE EN SEINE-MARITIME -

M. STEPHANE MONIER

par QUASIMODO Z (BE) (z) et BALAIKA DU ROC (sfa)
 par LE SARTILLAIS (sfa) et ORPHELIO (sfa) par HOSPODAR (sfa)
 Mise à la reproduction en 2018

2021 **LAINA KANGAROU**, (7 juin), f., alezan - BSO +8 (0,26)
 par POETE DE PREUILLY (sfb) - Seine-Maritime,
 Mme KAISA KANGAS

QUAT'LINE DE NEUVILLE (sfa) bai 2004 ÉLEVÉE DANS L'OISE -

Mme FRANCOISE LAMUDE

par QUAT'SOUS (sfa) et JOLINE DE NEUVILLE (sfa)
 par ALADIN DU CHESNAY (sfa) et DAPHNE DE NEUVILLE (sfa)
 par OBLIGEANT (sfa)

ISO 114 (10) - Mise à la reproduction en 2019

2021 **LAOS DE CHAMBLEY**, (6 mai), m., bai - BSO +5 (0,34)
 par VIDL SHERATON (DE) (kwpn) - Meurthe-et-Moselle,
 M. FRANCOIS JOHNNY DIVRY

2022 Sans renseignement de GLENN D'ARGONNE et de GREY SKY D'IVRAIE

QUATRE ETOILE KERVEC (sfa) al bru 2004

ÉLEVÉE DANS LES COTES D'ARMOR - M. ROGER HUON

par CABDULA DU TILLARD (sfa) et LETOILE DU CHATEAU (sfa)
 par SABLE ROSE (sfa) et SOPHIE DU CHATEAU (sfa)
 par GALOUBET A (sfa)

ISO 126 (11) **JSO** 4 **BSO** +11 (0,61) - Mise à la reproduction en 2006**2021** **LETOILE**, (29 mars), f., bai - BSO +17 (0,32)

par CICAIVE DU TALUS - Loiret, Mme NATHALIE CALENDINI

QUATRE QUATRE (sfa) bai cl 2004 ÉLEVÉE DANS LA CREUSE -

G.A.E.C. DE MONTAIGUT

par GOLD DE BECOURT (sfa) et KYRIELLE DE L'AUBOIS (sfa)
 par TICKET CHIC (sfa) et KALINE DE L'AUBOIS (ps)
 par SYLVERSEY (ps)

ISO 113 (09) - Mise à la reproduction en 2011

2021 **LORD OF MATHAUX**, (30 juin), m., noipan - BSO +3 (0,24)
 par CONTE BELLINI (DE) (westf) - Puy-de-Dôme,
 M. SEBASTIEN PAILLOUX

QUATRINA DU MONT (sfa) baimel 2004

ÉLEVÉE DANS LA MANCHE - M. LEON SAVARY et Mme HELENE SAVARY

par GALOUBET DU MARAIS (sfa) et KIRINA DU MONT (sfa)
 par LIEU DE RAMPAN (sfa) et CACHOTTE (sfa) par QUAIN (aa)
 Mise à la reproduction en 2010 - Morte en 2022

2014 EMPIRE ROYALDENFER (oc), m. - ICC 128 (19)

par VERSACHE BOIS DORE (DE) (old) - Etalon

2021 **L'UNE DE MIEL**, (7 mai), f., bai par CHER EPOUX -
 Lot-et-Garonne, Mme JUSTINE DELENCRE,
 M. LEOPOLD DELENCRE

QUATSAISONS DE KERSER (sfa) alezan 2004

ÉLEVÉE EN GIRONDE - Mme KERSTIN DREVET

par ROSIRE (sfa) et DUNE DE L'OIR (sfa) par LAUDANUM (ps)
 et TANAGRA DE L'OIR (sfa) par KOUGLOF II (sfa)

BSO +6 (0,53) - Mise à la reproduction en 2007

2008 UNESAISON DE KERSER (sfb), f. - ISO 122 (19) BSO +7 (0,55)
 par KORRIGAN DU GEVAUDAN (aa)

2011 BELLESAISON RIVERLAND, f. - ISO 122 (21) BSO +13 (0,58)
 par QUATRO DE RIVERLAND (sfa)

2021 **LADY MAY DE KERSER**, (5 mai), f., alezan - BSO +13 (0,35)
 par UNTOUCHABLE (NL) (kwpn) - Gironde,
 Mme KERSTIN DREVET

QUATY (sfa) bai 2004 ÉLEVÉE DANS L'AUBE - M. PHILIPPE LHABITANT

par DIAMANT DE SEMILLY (sfa) et EDEN DES JOUMIERS (sfa)
 par QUIDAM DE REVEL (sfa) et ROSA DES JOUMIERS (sfa)
 par MIMOSA DU CHANIE (sfa)

ISO 118 (14) **BSO** +11 (0,61) - Mise à la reproduction en 2018

2021 **LUXEMBOURG**, (1 juillet), f., bai -
 BSO +11 (0,40) BCC +1 (0,27) par APACHE D'ADRIERS (sfa) -
 Eure-et-Loir, M. JAURIS TAMSSOM

QUATY DES VAUX (sfa) bai 2004 ÉLEVÉE DANS LA MANCHE -

M. GEORGES LEPETIT et Mme MARIE THERESE LEPETIT

par DIAMANT DE SEMILLY (sfa) et DEESSE DES VAUX (sfa)
 par SUPER DE BOURRIERE (sfa) et RAISSA DES VAUX (sfa)
 par GRAND VENEUR (sfa)

BSO +19 (0,49) - Mise à la reproduction en 2008

2014 ESPOIR DES VAUX, m. - ISO 135 (20) BSO +18 (0,56)
 par NIPPON D'ELLE (sfa)

2015 FIESTA DES VAUX, f. - ISO 126 (21) BSO +17 (0,55)
 par URLEVENT DU BARY (sfb)

2021 **LOUNA DES VAUX**, (28 mai), f., bai - BSO +16 (0,25)
 par GENTLEMAN D'ELLE - Manche, M. GEORGES LEPETIT

2022 Sans renseignement de FESTIVAL D'ARGOUGES

QUATY CAMPAGNE (sfa) bai 2004 ÉLEVÉE DANS LA MANCHE -

M. MICHEL DAVID

par HELIOS DE LA COUR II (sfa) et INES DU GUERET (sfa)
 par VOLCAN ROUGE (sfa) et QUETSCHA (sfa)
 par ARQUEBUSIER (sfa)

ISO 124 (09) **JSO** 5 - Mise à la reproduction en 2013

2021 **LARISSA BLUE DIAM**, (26 mars), f., bai - BSO +3 (0,33)
 par UNANIEM (NL) (kwpn) - Indre, Mme BETH LOISIL

2022 Sans renseignement de UNANIEM (NL) (kwpn)

QUATY DU GUE (sfb) alezan 2004

ÉLEVÉE DANS LES COTES D'ARMOR - M. YVAN SERVIN

par CARDERO (DE) (holst) et LAUDIE PLATIERE (sfa)
 par QUOUGLOF ROUGE (sfa) et AUDIE PLATIERE (sfa)
 par GRAND VENEUR (sfa)

Mise à la reproduction en 2010

2011 BAMBIE DE SEVRIGNAC, f. - ISO 121 (16)
 par BIJOU DU TAILLAN (sfa)

2015 FILANTE DE SEVRIGNAC, f. -
 ISO 136 (21) BSO +18 (0,55) BCC +8 (0,27)
 par KANNAN (NL) (kwpn)

2021 **LOOK DE SEVRIGNAC**, (31 mai), m., alezan - BSO +4 (0,38)
 par VERDI (NL) (kwpn) - Ille-et-Vilaine, M. VINCENT FERRE,
 Mme STEPHANIE ANDRE

2022 Sans renseignement de TANGELO VAN DE ZUUTHOEVE (BE) (bwp)

QUAVALA DU HUTREL (sfa) alezan 2004

ÉLEVÉE DANS LA MANCHE - M. CLAUDE GOSSELIN et

Mme THERESE GOSSELIN

par JENNY DE LA CENSE (sfa) et IDOLE DU HUTREL (sfa)

par THURIN (sfa) et VENISE DU HUTREL (sfa)

par MUGUET DU MANOIR (sfa)

ISO 116 (16) - Mise à la reproduction en 2018**2021 LYOD**, (1 juillet), m., bai - BSO +12 (0,32) par BY CEIRA D'ICK - Ille-et-Vilaine, M. SAMY COLMAN**QUE COUCOU D'ARGENCES** (sfa) bai 2004

ÉLEVÉE DANS LA MANCHE - M. PHILIPPE LECARDONNEL

par QUICK STAR (sfa) et CADENCE MANCIAISE (sfa)

par ROY DE VERGOIGNAN (ac) et UVEE MANCIAISE (sfa)

par URIEL (sfa)

ISO 119 (09) **BSO** +10 (0,62) - Mise à la reproduction en 2012**2013 DIS LUI D'ARGENCES**, h. - **ISO** 133 (19) **BSO** +14 (0,59)

par CANTURO (DE) (holst)

2015 FAN D'ARGENCES, h. -**ISO** 123 (21) **BSO** +16 (0,56) **BCC** +3 (0,23) **BDR** +2 (0,26)

par CONTENDRO (DE) (holst)

2021 LIPSTICK BEGOOD, (4 mars), f., bai f. - **BSO** +17 (0,32)

par AIRMES DES BALEINES - Oise, M. CHARLES CARRIERE,

M. BENOIT CARRIERE, M. MATHIEU LAMBERT,

M. THOMAS LAMBERT

2022 Sans renseignement de MYLORD CARTHAGO (sfa)**QUE JE T'AIME** (sfa) bai 2004 ÉLEVÉE DANS LE CALVADOS -

Mme HENRIETTE EVAIN

par CABDULA DU TILLARD (sfa) et DESDEMONA II (sfa)

par ALME (sfa) et L'AUPEZERIE (sfa) par FANTAISISTE (sfa)

Mise à la reproduction en 2007

2015 FLIRT, f. - **ISO** 121 (19) **BSO** +15 (0,55) par UP TO YOU (sfa)**2021 LOVE IS ALL**, (17 avril), f., bai - **BSO** +12 (0,27)

par FALKO DE HUS - Manche, Mme HENRIETTE EVAIN,

M. JOSEPH HAUTBOIS DEBRIX

2022 Sans renseignement de UP TO YOU (sfa)**QUE LUNA DE LA NUTRIA (MX)** (sfa) bai 2004

ÉLEVÉE AU MEXIQUE - SBSF tome 27 - M. JUAN FRANCISCO ROMERO HUXLEY

par QUIDAM DE REVEL (sfa) et GLAMOUR DU PLESSIS (sfa)

par VOLTAIRE (DE) (han) et RAPIDE DU PLESSIS (sfa)

par BRILLOSO (sfa)

ISO 115 (14) **BSO** +6 (0,60) - Mise à la reproduction en 2012**2021 LUNO D'AUBIGNY**, (17 juin), m., alezan - **BSO** +14 (0,27)

par HONDURAS LA SILLA - Loire, Dr. Vét. PIERRE VALETTE

2022 Sans renseignement de ARMITAGES BOY (DE) (old)**QUECHAS FORNEO** (aa) gr tru 2004 ÉLEVÉE EN GIRONDE -

Mlle SANDRA DUFRESNE et M. MAXIME DESANDRE

par QUERCUS DU MAURY (aa) et DARGILING (*aa*)

par DEARLING (*aa*) et SAMORA (ps) par TAJ QUILLA (US) (ps)

Mise à la reproduction en 2007

2021 LOVER BOY DE LESCLAUX, (26 avril), m., bai -**BSO** +1 (0,38) **BCC** +3 (0,23) **BDR** +3 (0,26)

par CONTENDRO (DE) (holst) - Gironde,

Mme AURORE SAUTOUR

QUEDIE DES ETISSES (sfa) bai 2004 ÉLEVÉE DANS LA MANCHE -

E.A.R.L. ELEVAGE DES ETISSES

par QUICK STAR (sfa) et VICKY DES ETISSES (sfa) par POT D'OR (ps)

et ROCHELAISE (sfa) par URIEL (sfa)

ISO 131 (13) **BSO** +10 (0,64) - Mise à la reproduction en 2014**2021 L'AS DE LA COMBELLE**, (30 mai), m., bai -**BSO** +13 (0,41) **BCC** +5 (0,26)

par QUAPRICE BOIMARGOT QUINCY (DE) (holst) - Charente,

M. CYRIL GOY, Mme MARION PEREZ

QUEDJA (sfa) bai 2004 ÉLEVÉE EN SAONE-ET-LOIRE - F.P.P.C.H.A.

par DIAMANT DE SEMILLY (sfa) et BREHAT DE SIENNE (sfa)

par KISS ME D'FONTAINE (sfa) et LISTE EN BOULE (sfa)

par ARLEQUIN (*aa*)

ISO 107 (09) **BSO** +3 (0,59) - Mise à la reproduction en 2012**2018 IDYLLE BARELIERE**, (25 mai), f., noipan - **BSO** +5 (0,31)

par VICTORHUGO BOISMARGOT - Vienne,

E.A.R.L. HARAS DE LA BARELIERE

QUEDJANI DES ERABLES (sfa) bai 2004

ÉLEVÉE DANS LES YVELINES - Mme VALERIE LABATI

par SIRANO DE FONTAINE (sfa) et EDJANI DES COURLIS (sfa)

par DOUBLE ESPOIR (sfa) et SURPRISE DU BOIS (sfa)

par DYNAMIQUE (sfa)

Mise à la reproduction en 2017

2021 LEANDRO DE GANE, (2 avril), m., bai - **BSO** +3 (0,34)

par VDL SHERATON (DE) (kwpn) - Eure-et-Loir,

Mme AURELIE MAFFRE

QUEEN ALLTEAM (sfa) bai 2004 ÉLEVÉE DANS LA SARTHE -

M. BRUNO TROUILLET

par SHOGOUN II (sfa) et DIANE DE GAZERAN (sfa)

par TIYACK DU ROUET (sfa) et JESSICA MERALAISE (sfa)

par CREDIT MAN (IE) (ps)

ISO 115 (17) - Mise à la reproduction en 2020**2021 LE PRINCE DE PLABENN**, (7 avril), m., bai - **BSO** +10 (0,28)

par CANDY DE NANTUEL - Finistère,

Mme AURORE DUTERTRE

QUEEN BEE FARMER (sfa) noipan 2004 ÉLEVÉE DANS L'EURE -

Mme LYDIE GUILLOU

par DIAMANT DE SEMILLY (sfa) et DESDEMONE V (sfa)

par QUINQUIN DU VALON (sfa) et UBAYE IV (sfa)

par MAZARIN V (sfa)

ISO 115 (10) **BSO** +8 (0,62) - Mise à la reproduction en 2011**2021 LITTLE BEE FARMER**, (21 mars), f., bai - **BSO** +12 (0,39)

par MONTENDER (NL) (kwpn) - Eure, Mme LYDIE GUILLOU

QUEEN CHARLOTTE (sfa) bai 2004 ÉLEVÉE DANS L'AVEYRON -

Mme MAGALI FREJAVILLE et M. EMMANUEL FREJAVILLE

par QREDO DE PAULSTRA (sfa) et JALNA DU BOULAY (sfa)

par SI TU VIENS (sfa) et LUTINEUSE (sfa) par TAQUIN (sfa)

Mise à la reproduction en 2007

2008 UNE PREMIERE DU HUIT (sfa), f. - **ISO** 105 (21) **ICC** 134 (18)

par IDEM DE B'NEVILLE (sfa)

2021 LUCIANA VILLE, (25 mai), f., bai - **BSO** +1 (0,22)

par CONTE BELLINI (DE) (westf) - Aveyron,

E.A.R.L. DES ECURIES DU PARC

QUEEN DAGOBERT Z (BE) (z) bai 2002 ÉLEVÉE EN ARGENTINE -

SBZ numéro 904502 - M. RICARDO KIERKEGAARD et

MME MARLEEN KIERKEGAARD

par QUIRINUS Z (z) et GRAF GRAZIELLA (han)

par GRAF DAGOBERT Z (han) et ARANKA (han) par ABHANG II (han)

ISO 116 (10) - Mise à la reproduction en 2014**2021 LAMOME DB**, (20 mai), f., alezan par HISSOA DESBOIS -

Vosges, Mme MONIQUE DEVILLIER, Mme ALINE DEVILLIER

QUEEN D'AUTHUIT (sfa) al fon 2004 ÉLEVÉE DANS L'EURE -

M. ALAIN SALZMAN

par KANNAN (NL) (kwpn) et HAMINA DE LABARDE (sfa)

par ABDULLAH (CA) (trak) et CHLOE D'ALTENBACH (sfa)

par DOUBLE ESPOIR (sfa)

ISO 145 (11) **JSO** 6 **BSO** +22 (0,64) - Mise à la reproduction en 2012**2014 EMPRESS D'AUTHUIT**, f. - **ISO** 148 (21) **BSO** +22 (0,58)

par JARNAC (sfa)

2015 FAVE D'AUTHUIT, h. - **ISO** 139 (21) **BSO** +26 (0,58)

par WINDOWS VH COSTERSVELD (BE) (bwp)

2017 HERMIONE D'AUTHUIT, f. -**ISO** 125 (21) **BSO** +23 (0,52) **BCC** +10 (0,26)

par QUAPRICE BOIMARGOT QUINCY (DE) (holst)

2021 LOLIPOP D'AUTHUIT, (24 juin), f., bai - **BSO** +23 (0,31)

par DARKHORSE BRIMBELLES - Calvados,

S.C.E.A. ECURIE D'AUTHUIT

2022 Sans renseignement de TANGELO VAN DE ZUUTHOEVE (BE)

(bwp)

Sans renseignement de TANGELO VAN DE ZUUTHOEVE (BE)

(bwp)

Sans renseignement de DIAMANT DE SEMILLY (sfa)

Sans renseignement de DIAMANT DE SEMILLY (sfa)

Sans renseignement de VAGABOND DE LA POMME (BE) (sbs)

Sans renseignement de VAGABOND DE LA POMME (BE) (sbs)

Sans renseignement de JARNAC (sfa)

Sans renseignement de JARNAC (sfa)

QUEEN DE JOUR (sfa) alezan 2004 ÉLEVÉE DANS LA NIEVRE -

Mme LILIANE MORICE et M. DANIEL MORICE

par AIRBORNE MONTECILLO (US) (fsf) et URRIOCA (sfa)

par JABAD (sfa) et KARAMANIE (sfa) par KALMISTE (sfa)

ISO 114 (09) - Mise à la reproduction en 2017**2021 LIBERTE DE FRELY**, (14 juillet), m., alezan - **BSO** +8 (0,29)

par FALKO DE HUS - Vendée, M. JEAN-MICHEL DENEPOUX

2022 Sans renseignement de DAKOTA DES NAUDIÈRES**QUEEN DE LA BERANGERE** (sfa) alzmel 2004

ÉLEVÉE DANS LE NORD - Mlle CAROLINE VANDEVOORDE

par ARTOS (DE) (han) et HISTORIA DU FOREST (sfa)

par SHOGOUN II (sfa) et VANESSA DU FOREST (sfa)

par NASHVILLE IV (sfa)

ISO 125 (15) **BSO** +4 (0,58) - Mise à la reproduction en 2019**2021 LEXINGTON D'HUMET**, (11 juin), m., alzmel - **BSO** +12 (0,37)

par UNTOUCHABLE (NL) (kwpn) - Nord,

Mlle CAROLINE VANDEVOORDE

QUEEN DE LA VEGA (ps) bai f. 2006 ÉLEVÉE DANS LE GERS -

Haras DE LA VEGA

par SLEEPING CAR (ps) et EVIDENCE (ps) par ROAKARAD (IE) (ps) et REINE D'AUTEUIL (ps) par CAP MARTIN (ps)

Mise à la reproduction en 2015

2021 L'AUTHENTIQUE MOLOUS, (18 mai), f., bai par GOLD DE BECOURT (sfa) - Hautes-Pyrénées, Mme JENNIFER JUMETZ**QUEEN DE LENZVILLER** (sfa) noipan 2004

ÉLEVÉE DANS LA MOSELLE - M. JEAN-PAUL REIN

par LITCHI HOY (sfa) et JADE DE LENZVILLER (sfa)

par QUEL TYPE D'ELLE (sfa) et URALINE II (sfa)

par OR DE CROUPTON (sfa)

ISO 149 (14) **BSO** +6 (0,61) - Mise à la reproduction en 2017**2021 L'ELDORADO DU TREFLE**, (24 juin), m., gris - BSO +15 (0,40) BCC +8 (0,24) par MYLORD CARTHAGO (sfa) - Manche, M. AYMERIC MERAND, Mme MANON MONTALENT**QUEEN DE SOINNE** (sfb) bai 2004

ÉLEVÉE DANS LE PAS-DE-CALAIS - M. GILLES ROUSSEL

par C INDOCTRO II (DE) (holst) et CYBEL D'ÉPINETTE (sfa)

par DIABLEUR (sfa) et OURIDA II (sfa) par COR DE CHASSE (sfa)

Mise à la reproduction en 2007

2008 UN ROI D'ES, h. - ISO 101 (14) ICC 129 (13) JCC 6 par L'ESCARFAST (*aa*) - Etalon**2010 ARKANA DE QUEEN**, f. - ISO 139 (19) JSO 6 BSO +12 (0,58) par OSCAR DES FONTAINES (sfa)**2011 BOAVISTA DE QUEEN**, f. - ISO 123 (16) par OK DU ROZEL (sfa)**2021 LE MOME DE QUEEN**, (23 avril), m., bai - BSO +5 (0,36)

par OSCAR DES FONTAINES (sfa) - Calvados,

Mme MATHILDE BRYERE

2022 Sans renseignement de OSCAR DES FONTAINES (sfa)**QUEEN DE VESQUERIE** (sfa) bai 2004

ÉLEVÉE DANS LA MANCHE - M. GERARD COULOMBIER,

Mme LILIANE COULOMBIER et M. XAVIER COULOMBIER

par J'AI L'ESPOIR D'ELLE (sfa) et UT DE LA VESQUERIE (sfa)

par ELF III (sfa) et FLICKA (tf) par PONT L'ÉVEQUE (tf)

ISO 115 (11) **BSO** +4 (0,62) - Mise à la reproduction en 2015**2021 LUTIN DE VESQUERIE**, (12 avril), m., alezan - BSO +13 (0,29) par GOOD PLEASURE SEMILLY - Manche, G.A.E.C. DE LA VESQUERIE**2022** Sans renseignement de EKANO DKS**QUEEN DE VILVERT** (sfa) bai 2004

ÉLEVÉE DANS LE MAINE-ET-LOIRE - M. ALLAN PACHA et

M. ROGER BREMOND

par GIN FIZZ IV (sfa) et FIDJI DE LAUNAY II (sfa)

par UGOLIN NORMAND (sfa) et TIDJI DE LAUNAY (sfa)

par NEPTUNE D'ALARY (aa)

ISO 119 (15) - Mise à la reproduction en 2020**2021 LSD D'EQUIPERF**, (15 mai), f., bai - BSO +12 (0,29)

par DOLLAR DU ROUET - Indre-et-Loire,

M. ARNAUD DUMONTEUIL

QUEEN DE VIRTON (sfb) bai cl 2004 ÉLEVÉE DANS LA MEUSE -

Dr. Vét. MARC DISCRET et Mme FRANCOISE HANUS

par KASHMIR VAN'T SCHUTTERSCHO (BE) (sbs)

et IMAGE DU MADON (sfa) par OTHÉLO D'AUBRY (sfa)

et TRUFFE DU MADON (sfa) par MATINAL (sfa)

BSO +6 (0,42) - Mise à la reproduction en 2006**2010 ECLAT DE VIRTON** (BE) (sbs), h. - ISO 145 (21) BSO +18 (0,57)

par VAGABOND DE LA POMME (BE) (sbs)

2021 LAMPARO DE VIRTON, (11 août), m., alezan - BSO +13 (0,25)

par DARIUS PEGUIGNON - Meuse, Mme FRANCOISE HANUS

QUEEN DES BICHES (sfa) gris 2004 ÉLEVÉE DANS LE CALVADOS -

Mme MYLENE MARTIN

par HOGGAR MAIL (sfa) et ICONE D'HELBY (sfa)

par QREDO DE PAULSTRA (sfa) et SAVANE D'HELBY (sfa)

par MUGUET DU MANOIR (sfa)

ISO 105 (08) **ICC** 111 (09) - Mise à la reproduction en 2018**2021 LORD DU MIO**, (9 mars), m., bai - BSO +3 (0,30)

par CANTO (DE) (holst) - Yvelines,

E.A.R.L. HARAS DE PHAROS

2022 Sans renseignement de ARMITAGES BOY (DE) (old)**QUEEN DES HAYETTES** (sfa) bai f. 2004 ÉLEVÉE DANS L'EURE -

S.A. HARAS DES HAYETTES

par PAPILLON ROUGE (sfa) et CALBONNY (NL) (kwpn)

par NIMMERDOR (NL) (kwpn) et ALBONNIE (DE) (han)

par ALME (sfa)

BSO +10 (0,46) - Mise à la reproduction en 2007**2009 VALKYRIE DES HAYETTES**, f. - ISO 121 (18) BSO +11 (0,57)

par ADELFOF (BR) (fsf)

2021 LOVED DE LA MARCHETTE, (6 mai), m., bai - BSO +16 (0,33)

par ELDORADO VAN DE ZESHOEK (BE) (bwp) - Nord,

E.A.R.L. DE L'ELNON

QUEEN DES LUTHIERS (sfa) bai f. 2004

ÉLEVÉE DANS LES VOSGES - M. JEAN-FRANCOIS MORIZOT et

M. LOUIS MORIZOT

par QUICK STAR (sfa) et JACANA DE SAFRAY (sfa)

par LE TOT DE SEMILLY (sfa) et ERMINETTE III (sfa)

par JALISCO B (sfa)

ISO 123 (13) **JSO** 4 **BSO** +13 (0,63) - Mise à la reproduction en 2009**2021 LUCIFER D'LA FONTAINE**, (17 mars), m., noir -

BSO +16 (0,30) par FAHRENHEIT DE VAINS - Moselle,

Mme SANDRINE HENN, M. ANTOINE HENN,

M. MARC-ANTOINE HENN

2022 Sans renseignement de STAKKATOL (DE) (old)**QUEEN D'HELBY** (sfa) alezan 2004 ÉLEVÉE EN ILLE-ET-VILAINE -

S.C.E.A. TRIHAN LAMOTTE, S.N.C. D' HELBY, Mme JANNIK LAMOTTE et

M. ALBERT LAMOTTE

par CARNUTE (sfa) et SAVANE D'HELBY (sfa)

par MUGUET DU MANOIR (sfa) et DIBRAHIM GRIMEUX (sfa)

par IBRAHIM

ISO 129 (13) **BSO** +8 (0,62) - Mise à la reproduction en 2017 -

Morte en 2020

2021 LINKWIN DU SHAMROCK, (26 avril), f., bai -

BSO +13 (0,40) BCC +4 (0,22) BDR +3 (0,26)

par CONTENDRO (DE) (holst) - Ile-et-Vilaine,

E.U.R.L. SHAMROCK

QUEEN D'OR DES MONTS (sfa) noipan 2004

ÉLEVÉE DANS LA MANCHE - M. HILAIRE LEMASLE et

M. JEAN LOUIS LEMASLE

par DIAMANT DE SEMILLY (sfa) et DAME DES MONTS (sfa)

par LAEKEN (sfa) et VENUE DU PLANTERO (sfa)

par LE PLANTERO (sfa)

ISO 125 (13) **JSO** 4 **BSO** +9 (0,60) - Mise à la reproduction en 2019**2021 LORD GRENA**, (29 mai), m., bai - BSO +16 (0,26)

par HAPPY DAY D'ISCLA - Indre-et-Loire,

M. JEAN-FRANCOIS DE MIEULLE

2022 Sans renseignement de FAUT IL DES 7 VALLONS (BE) (sbs)**QUEEN DU FRESNE** (sfa) noipan 2004 ÉLEVÉE DANS LA MANCHE -

M. MICHEL MESNIL et Mme ANNE-MARIE MESNIL

par HELIOS DE LA COUR II (sfa) et REINE DU MARAIS III (sfa)

par NIGHTSHADE (ps) et ARLETTE DU FIEF (sfa)

par MONSEIGNEUR (sfa)

BSO +4 (0,57) - Mise à la reproduction en 2007**2008 USHUAIA DU FRESNE** (sfa), f. -

ISO 136 (14) JSO 6 BSO +16 (0,60)

par MYLORD CARTHAGO (sfa)

2010 ALTESSE DU FRESNE, f. - ISO 143 (20) BSO +9 (0,59)

par HURLEVENT DE BREKA (sfa)

2013 DUC DU FRESNE, m. - ISO 114 (21) BSO +13 (0,57)

par VIGO CECE - Etalon

2014 EMIR DU FRESNE, h. - ISO 137 (21) BSO +15 (0,56)

par BISQUET BALOU C VD MISPEL (DE) (rhdl) - Etalon

2015 FAKIR DU FRESNE, (15 juin), h., bai - BSO +10 (0,35)

par BISQUET BALOU C VD MISPEL (DE) (rhdl) - Manche,

M. MICHEL MESNIL, Mme ANNE-MARIE MESNIL

2021 LE KING DU FRESNE, (16 mai), m., alezan - BSO +13 (0,32)

par BY CEIRA D'ICK - Manche, M. MICHEL MESNIL,

Mme ANNE-MARIE MESNIL

2022 Sans renseignement de PETRUS DE BRANDEGEM (BE) (bwp)

Sans renseignement de DOLLAR DU ROUET

Sans renseignement de DOLLAR DU ROUET

QUEEN DU GISORS (sfa) alezan 2004 ÉLEVÉE DANS LA MANCHE -

M. MICHEL CHILLET

par PAMPHILE (sfa) et MELISSA DU GISORS (sfa) par NARCOS II (sfa)

et PERLE DE THURIN (sfa) par NANKIN (sfa)

ISO 121 (16) **JSO** 6 **BSO** +3 (0,60) - Mise à la reproduction en 2017**2021 LAZULI DE BELLIGAN**, (3 mai), m., bai - BSO +12 (0,39)

par BALOU DU ROUET (DE) (old) - Maine-et-Loire,

Mme PASCALE SIZAIRE

2022 Sans renseignement de CONTENDRO (DE) (holst)**QUEEN DU PARC (DE)** (dp) bai 2009 ÉLEVÉE EN ALLEMAGNE -

PBA numéro 370375509 - M. FRANK KLAKOW

par QUATERBACK (DE) (dp) et FLOWER PRINCESS (old)

par RICCIONE (DE) (han) et FLANELL (old)

par ROHDIAMANT (DE) (old)

Mise à la reproduction en 2011

2021 LAMBADA DU PARC, (22 avril), f., alezan - BDR +25 (0,24)

par EINSTEIN DU PARC - Loire-Atlantique,

M. PHILIPPE FERRAND

2022 Sans renseignement de IMPERADOR (PT) (lus)

QUEEN DU PERRON (sfa) al bru 2004 ÉLEVÉE DANS LA MANCHE - M. JEAN-LOUIS POULAIN et Mme MONIQUE POULAIN
 par FLIPPER D'ELLE (sfa) et HOULETTE DU PERRON (sfa)
 par PALESTRO II (sfa) et BALADINE DU PERRON (sfa)
 par PALADIN DES IFS (sfa)
ISO 136 (16) **BSO** +11 (0,60) - Mise à la reproduction en 2018
2021 **LITTLE QUEEN DE CHABA**, (11 mai), f., alezan - BSO +16 (0,37) par UNTOUCHABLE (NL) (kwpn) - Ille-et-Vilaine, M. PHILIPPE CHAMPAS, Mme ISABELLE CHAMPAS
2022 Sans renseignement de CORNET'S PRINZ (DE) (westf)

QUEEN DU PLENITRE (sfa) alezan 2004 ÉLEVÉE DANS L'ORNE - M. PASCAL PECCHIOLI
 par DOLLAR DELA PIERRE (sfa)
 et HIRONDELLE DE NIEUWKESTEL (BE) (sbs) par LAUDANUM (ps) et DJERBA A (sfa) par STARTER (sfa)
ISO 124 (10) **BSO** +8 (0,61) - Mise à la reproduction en 2007
2020 **KARL GALOTIERE**, (3 juin), m., alezan - BCC +15 (0,21) par PROPRIANO DE L'EBAT (sfa) - Orne, M. PASCAL PECCHIOLI

QUEEN DU TERTRE (sfa) bai 2004 ÉLEVÉE EN MAYENNE - M. ALAIN BOURDON
 par DAMIRO L (NL) (kwpn) et QUOETTE DE REZO (sfa)
 par IMAM D'OR (sfa) et GAVOTTE DU VAL (sfa) par ARTICHAUT (sfa)
ISO 102 (09) - Mise à la reproduction en 2006
2021 **LOVE ME DU PREGRASLON**, (14 juillet), m., alezan - BSO +8 (0,34) par PUTCH DES ISLES (sfa) - Vendée, Mme NELLY MASSE
2022 Sans renseignement de CORIOLIS DES ISLES

QUEEN FARY (aacr) gris 2004 ÉLEVÉE DANS L'AINESNE - M. FRANK GUITTARD
 par FAST (*aa*) et CHIPIE II (sfa) par LAMA DES LANDES (sfa) et REA DE HERE (aa) par NABOR (aa)
ISO 105 (14) **ICC** 135 (12) **JCC** 5 **BCC** +4 (0,40) - Mise à la reproduction en 2015
2021 **LIFE FOR HER**, (9 mai), f., gr fon - BSO +1 (0,31) par BY CEIRA D'ICK - Gard, M. PIERRE DAVID PETERS

QUEEN LADY DE GARANT bai 2004 ÉLEVÉE EN L'EURE-ET-LOIR - Mme SOPHIE VOUZELAUD
 par CALVARO (DE) (holst) et TORNADE ESTIVALE (aa) par FOL AVRIL (aa) et MAJORITE ESTIVALE (aa) par VOTEZ BIEN (aa)
 Mise à la reproduction en 2007
2021 **LORD BELLINI GARANT**, (9 juin), m., bai f. - BSO +5 (0,22) par CONTE BELLINI (DE) (westf) - Eure-et-Loir, Mme SOPHIE VOUZELAUD

QUEEN MARY DE GARLAN (sfa) bai 2004 ÉLEVÉE DANS LE FINISTERE - S.A.R.L. PASCAL MALTRET et M. ALAIN LE CHANTOU
 par HELIOS DE LA COUR II (sfa) et ULLEN DE GARLAN (sfa) par HIPOMENE (sfa) et NAUSICAA DE GARLAN (sfa) par FAO GLAZ (ps)
 Mise à la reproduction en 2008
2012 CALAMYTY DE GARLAN, f. - ISO 138 (18) BSO +11 (0,59) par CHEF ROUGE (DE) (holst)
2021 **L'ANGE DE GARLAN**, (6 mars), m., bai f. - BSO +12 (0,40) BCC +3 (0,27) par DIAMANT DE SEMILLY (sfa) - Finistère, M. PASCAL MALTRET
2022 Sans renseignement de COMME IL FAUT (DE) (westf) et de UNTOUCHABLE (NL) (kwpn)

QUEEN MARY DE PAQUES (sfa) bai f. 2004 ÉLEVÉE EN COTE-D'OR - M. GUY MICHEL CIURLEO et M. DOMINIQUE CIURLEO
 par TENSON VAN HET LINDENHOF (BE) (bwp) et TITANICK par BRASERO (sfa) et SHIKENAUDE (ps) par SHKANI (ps)
ISO 123 (15) - Mise à la reproduction en 2020
2021 **LASCO DE MIARLE**, (19 avril), m., alezan - BSO +8 (0,27) par FALCO DE TATIHOUE - Jura, Mme EMILIE BOUVARD CHOUARCHE

QUEEN MERZE (sfa) alezan 2004 ÉLEVÉE EN SAONE-ET-LOIRE - M. MICHEL MARTINOT et M. JEAN-MICHEL MARTINOT
 par PAPILLON ROUGE (sfa) et GREEN MERZE (sfa) par IF DE MERZE et KOROLLETTE (sfa) par COSMOS (sfa)
ISO 135 (13) **BSO** +11 (0,67) - Mise à la reproduction en 2009
2021 **LITTLE QUEEN MERZE**, (28 mai), f., al bru - BSO +18 (0,30) par GROOVY SEMILLY - Saône-et-Loire, M. JEAN-MICHEL MARTINOT

QUEEN OF BURGO (sfa) bai 2004 ÉLEVÉE DANS LE MORBIHAN - M. JEAN-PAUL SELS
 par CALISCO DU PITRAY (NL) (sfa) et FEE D'OZ (sfa) par KACHOU (sfa) et LAVANDIERE III (sfa) par STARTER (sfa)
ISO 123 (11) - Mise à la reproduction en 2007
2014 EMIR DE BURGO, h. - ISO 121 (19) BSO +9 (0,58) par UNTOUCHABLE M (NL) (kwpn)
2021 **LUNTOUCHABLE HUSMIERS**, (15 mai), f., bai - BSO +11 (0,40) par UNTOUCHABLE M (NL) (kwpn) - Morbihan, M. ELIE DE DAMPIERRE

QUEEN OF PARIS (sfa) bai 2004 ÉLEVÉE DANS LE CALVADOS - Mme FABIENNE BIANCHI LURASCHI et M. PATRICK Busetti
 par FETICHE DU PAS (sfa) et DISCOTHEQUE (sfa) par QUABRI DE LALEU (sfa) et ROXANE DU MARAIS (sfa) par EFFENDI II (*ac*)
ISO 119 (08) **JSO** 4 - Mise à la reproduction en 2012
2014 EURYTHMIX, h. - ISO 121 (19) BSO +8 (0,58) par PRESIDENT (NL) (kwpn)
2021 **LIVE AND LET DIE**, (25 mai), f., bai - BSO +8 (0,29) par GOLDENEYE GEM - Calvados, Mme FABIENNE BIANCHI LURASCHI, M. PATRICK Busetti

QUEEN ROSE DU GUILLY (sfa) bai 2004 ÉLEVÉE DANS LE FINISTERE - Mme MARIE-CLAIRE LEBRIS
 par QUIDAM DE REVEL (sfa) et UNE DE LAUNAY (sfa) par ELF III (sfa) et NAGAIIKA II (sfa) par FEND L'AIR (sfa)
 Mise à la reproduction en 2009
2021 **LAYDEN DE KASSIDY**, (18 mai), f., noipan - BSO +11 (0,39) BCC +4 (0,28) par DIAMANT DE SEMILLY (sfa) - Essonne, Mme VIRGINIE TAQUET

QUEEN STAR DU MILON (sfa) bai 2004 ÉLEVÉE DANS L'EURE - E.A.R.L. DU MILON
 par ADELFO (BR) (fsf) et UT DE BRIANCE (sfa) par ORACLE (aa) et LARAIIKA (sfa) par ABIDJAN (aa)
ISO 124 (12) **BSO** +2 (0,63) - Mise à la reproduction en 2014
2021 **LADY STAR DU MILON**, (22 mai), f., bai - BSO +11 (0,30) par BOOMERANG DU MILON - Eure, E.A.R.L. DU MILON

QUEENCY (sfa) bai cl 2004 ÉLEVÉE EN COTE-D'OR - M. JEAN-MARC FERTAT
 par TARZAN DE BEAULIEU (sfa) et DRYADE (sfa) par STEW BOY (sfa) et FATMA DE LADAME (sfa) par AQUILON (sfa)
ISO 108 (12) - Mise à la reproduction en 2020
2021 **LINO DE FLEUREY**, (1 juin), m., bai - BSO +4 (0,40) BCC +3 (0,25) par LANDO (DK) (dwb) - Côte-d'Or, M. JEAN-MARC FERTAT

QUEENCY GIRL (sfa) bai 2004 ÉLEVÉE DANS LE FINISTERE - Mme MIREILLE LE CORRE CADOT
 par BURGGRAAF (DE) (holst) et JOLIE GIRL (sfa) par SI TU VIENS (sfa) et LITTLE GIRL (sfa) par EX VOTO (sfa)
ISO 121 (19) **BSO** +2 (0,60) - Mise à la reproduction en 2008
2021 **LITTLEQUEEN D'AVALLON**, (16 juin), f., alezan - BSO +7 (0,39) BCC +12 (0,22) par NOUMA D'AUZAY (sfa) - Finistère, M. BENJAMIN GUERIN, Mme MARJORIE BOTTINEAU

QUEENIE BRECOURT (sfa) alezan 2004 ÉLEVÉE DANS LA MANCHE - G.A.E.C. DE BRECOURT
 par ROSIRE (sfa) et VENISE BRECOURT (sfa) par KAYACK (sfa) et IROISE B (sfa) par TANAEL (sfa)
ISO 143 (14) **JSO** 6 **BSO** +11 (0,64) - Mise à la reproduction en 2007
2021 **LUCKY BRECOURT**, (12 juin), m., bai - BSO +16 (0,40) par NERVOSO (sfa) - Manche, G.A.E.C. DE BRECOURT
2022 Sans renseignement de CORNET DU LYS (DE) (westf)

QUEENMARY DU GITE (sfa) al fon 2004 ÉLEVÉE DANS LA MANCHE - Mme RENEE BERNARD
 par GRENAT DE GREZ (sfa) et BRUYERE DU GITE (sfa) par LAPIN DORE (sfa) et LADY DES MONCEAUX (sfa) par ECLAT (ps)
ISO 138 (14) **JSO** 4 **BSO** +6 (0,62) - Mise à la reproduction en 2019
2021 **LIPSY QUEEN**, (11 avril), f., bai f. - BSO +11 (0,37) par VLEUT (NL) (kwpn) - Pas-de-Calais, Mme BARBARA GILLOT

QUEEN'S ROAD DU CLOS (sfa) bai 2004 ÉLEVÉE DANS L'OISE - Mme VALERIE DESTREBECQ
 par CHARLESTON DU CAP (sfa) et VENUS DE LA GARDE (sfa) par KING'S ROAD (ps) et LUMA (sfa) par QUOLIBET II (sfa)
ISO 115 (11) **JSO** 6 - Mise à la reproduction en 2019
2021 **LORDKINGROAD DU CLOS**, (4 juillet), m., noipan - BSO +11 (0,40) BCC +6 (0,26) par DIAMANT DE SEMILLY (sfa) - Oise, Mme VALERIE DESTREBECQ

2022 Sans renseignement de ROCK'N ROLL SEMILLY (sfa)

QUEENTONIC (sfa) bai 2004 ÉLEVÉE EN VENDEE -

Comtesse MARIE-CHRISTINE WALEWSKA DE ROUGE

par QUICK STAR (sfa) et TCHERNAIA (sfa) par MAZARIN V (sfa) et URFA F (sfa) par SACAROLE (IE) (ps)

ISO 127 (09) **JSO** 5 **BSO** +10 (0,62) - Mise à la reproduction en 2015

2016 GIN TONIC D'AURY, m. - BSO +6 (0,42) ICC 139 (21)

par ORIENT DU PY (aa)

2021 LIPTONIC D'AURY, (15 mars), f., baimel - BSO +5 (0,38) BCC +11 (0,22) par HOGGAR MAIL (sfa) - Essonne, Mme AURELIE DURAND, M. AMAURY CHOPLAIN

2022 Sans renseignement de ORIENT DU PY (aa)

QUEENY D'ERONVILLE (sfa) bai 2004

ÉLEVÉE EN L'EURE-ET-LOIR - S.C.E.A. D'ERONVILLE

par CACAO COURCELLE (sfa) et MAGIE D'ERONVILLE (sfa)

par GRACIEUX ARDENT (sfa) et SUCETTE DU VERGER

par KALLIPHLOX (ps)

ISO 108 (12) - Mise à la reproduction en 2013

2021 LIFT ME UP DE SUREIL, (3 mai), f., alezan - BSO +11 (0,31)

par CANABIS D'ALBAIN - Saône-et-Loire,

S.A.R.L. DU HARAS DE SUREIL

2022 Sans renseignement de FAHRENHEIT DE VAINS

QUEFIRA DE L'ORMEAU (sfa) bai 2004 ÉLEVÉE EN VENDEE -

Mme ALEXANDRA PALARDY

par IOLISCO DE QUINHON (sfa) et ISABELLE DU BRULOT (sfa)

par BEAUSEJOUR IV (sfa) et JACINTHE (sfa) par EN KADANSE (sfa)

ISO 116 (17) **BSO** +2 (0,60) **ICC** 147 (21) **JCC** 6 -

Mise à la reproduction en 2020

2021 LUBIE DE LA MADAME, (10 mai), f., bai - BSO +5 (0,30)

par CANTO (DE) (holst) - Ain, Mme ARIANNA SCHIVO

QUEITA DE GLACIERE (sfa) alezan 2004

ÉLEVÉE EN MEURTHE-ET-MOSELLE - M. JOSE RODRIGUEZ PINTO

par DAMIRO B (NL) (kwpn) et ALEXI DE CUITTEFEVE (sfa)

par CALIN DU MANOIR (sfa) et KEITA IV (ac) par MINOU (aa)

ISO 124 (15) **BSO** +3 (0,62) - Mise à la reproduction en 2019

2021 LORD DE GLACIERE, (14 avril), m., bai f. -

BSO +11 (0,40) BCC +4 (0,24) BDR +5 (0,27)

par CONTENDRO (DE) (holst) - Meurthe-et-Moselle,

M. JOSE RODRIGUEZ PINTO

2022 Sans renseignement de WINDOWS VH COSTERSVELD (BE)

(bwp) et de CONTENDRO (DE) (holst)

QUEL STAR DE BACON (sfa) alezan 2004 ÉLEVÉE EN GIRONDE -

E.A.R.L. CHATEAU BACON

par LE TOT DE SEMILLY (sfa) et ELSTAR DE BACON (aa)

par FOUQUEUX (aa) et PANAME (aa) par IAGO C (aa)

ISO 128 (11) **BSO** +6 (0,64) - Mise à la reproduction en 2006

2007 TWIGGY DE BACON (sfa), h. - ISO 127 (18) BSO +14 (0,61)

par TOULON (BE) (bwp)

2021 LIVE FOREVER DU LYS, (23 mars), f., bai - BSO +12 (0,40)

par IOWA (NL) (kwpn) - Indre, M. THIERRY RIPOCHE,

M. FRANCOIS-ERIC FEDRY

2022 Sans renseignement de CABACHON (DE) (holst)

QUELCENTO DE LOGERIE noipan 2004 ÉLEVÉE EN GIRONDE -

M. JEAN-MAX LUCBERNET et Mme LILIANE LUCBERNET

par CENTO (DE) (holst) et FAIRY DE LOGERIE (aa)

par PHOSPH'OR (aa) et NANAH DU GAT (aa) par RIO NEGRO (aa)

ISO 123 (11) **BSO** +4 (0,59) - Mise à la reproduction en 2019

2021 LYS DE LOGERIE, (7 mai), m., bai f. - BSO +7 (0,23)

par CORNET DU LYS (DE) (westf) - Gironde,

M. JEAN-MAX LUCBERNET

2022 Sans renseignement de BY CEIRA D'ICK

QUELCOCOTTE (sfa) bai 2004 ÉLEVÉE DANS LE LOIRET -

M. JEAN-MARIE DUHARD

par ESTEREL DES BOIS (sfa) et GUINEE DE L'HUISNE (sfa)

par NIGHTKO et ORIANE DU MONTOT (sfa) par IVANOE (sfa)

Mise à la reproduction en 2017

2021 LOAR GANN, (27 avril), m., bai - BSO +5 (0,36)

par UNTOUCHABLE (NL) (kwpn) - Côtes-d'Armor,

Mme ALIZEE LE CALVEZ

QUELDAM (sfa) bai 2004 ÉLEVÉE DANS LA MANCHE -

Mlle FLORENCE MORIN et M. JACQUES DE VALLAVIEILLE

par J'AI L'ESPOIR D'ELLE (sfa) et KORYPHEE (sfa)

par NARCOS II (sfa) et FELDAM DE BLONDEL (sfa)

par QUIDAM DE REVEL (sfa)

ISO 153 (13) **BSO** +13 (0,61) - Mise à la reproduction en 2009

2021 LUCKY MB, (12 mai), m., alezan - BSO +19 (0,40)

par ROCK'N ROLL SEMILLY (sfa) - Calvados,

Mme MURIEL BREUL

QUELDAM GERBAUX (sfa) alezan 2004

ÉLEVÉE EN SAONE-ET-LOIRE - Mme ANNE-MARIE BERTHET

par QUIDAM DE REVEL (sfa) et ALYSIA GERBAUX (sfa)

par GRAND VENEUR (sfa) et GAVOTTE DU MONT (sfa)

par AS DU BOURG (sfa)

ISO 123 (09) **JSO** 5 **BSO** +7 (0,64) - Mise à la reproduction en 2010

2012 CHEYENNE GERBAUX, h. - ISO 139 (18) BSO +14 (0,60)

par ARKO (DE) (old)

2013 DOMINO DES GERBAUX, h. -

ISO 136 (20) BSO +18 (0,60) BCC +2 (0,23)

par OGRION DES CHAMPS (sfa)

2021 LORD CEIRA FUSCO, (29 mai), m., bai - BSO +12 (0,32)

par BY CEIRA D'ICK - Allier, Mme JUSTINE MONDIN-FUSCO

2022 Sans renseignement de PADOCK DU PLESSIS (sfa)

QUELEA DE MENJO (sfa) alezan 2004 ÉLEVÉE EN VENDEE -

M. EMILE GRASSET et M. GUY JOUIN

par RAMONUS (DE) (han) et VALLEE D'AUVILLE (sfa)

par IN CHALA A (sfa) et ILDIA DE BAUSSY (sfa) par DICKY (sfa)

Mise à la reproduction en 2020

2021 LADY JO DES GREPILLES, (11 avril), f., bai cl - BSO +5 (0,28)

par GROOVY SEMILLY - Loire, M. ELOI LAMBERT

QUELEA D'URVILLE (sfa) baicer 2004 ÉLEVÉE DANS LA MANCHE -

M. JEAN-FRANCOIS BURNOUF et M. FREDERIC BURNOUF

par MR BLUE (NL) (kwpn) et LUTINE D'URVILLE (sfa)

par QREDO DE PAULSTRA (sfa) et BADINE DU PRIEURE (sfa)

par HADJ A (aa)

ISO 116 (14) **BSO** +5 (0,63) - Mise à la reproduction en 2007

2021 LEIA DU POMMERET, (26 avril), f., bai - BSO +7 (0,30)

par EVERTON K D'OR - Manche, Mme LISE REGNIER,

M. AXEL REGNIER

2022 Sans renseignement de ARMITAGES BOY (DE) (old) et de

CANDY DE NANTUEL

QUELEA ROUGE (sfa) noipan 2004 ÉLEVÉE DANS LA MANCHE -

S.C.E.A. HARAS DES ROUGES

par ZANDOR Z (DE) (rhdl) et GALAXIE PIEREVILLE (sfa)

par JALISCO B (sfa) et SENTINELLE (sfa) par GRAND VENEUR (sfa)

ISO 120 (11) **BSO** +3 (0,59) - Mise à la reproduction en 2016

2021 LOCATELLI, (29 avril), m., bai - BSO +11 (0,29)

par SALVATORE (DE) (han) - Rhône,

E.A.R.L. DOMAINE DES BARRIERES

2022 Sans renseignement de VERY STAR KERVEYER (pfs)

QUELIA DE PIQUET (sfa) alezan 2004 ÉLEVÉE DANS LA MANCHE -

Mme NADINE LAHAYE

par INTIME PLATIERE (sfa) et ETOILE DE MAHODERI (sfa)

par PLEIN D'ESPOIR IV (sfa) et ORANGE DE NORVILLE (sfa)

par ET HOP (aa)

ISO 121 (10) **BSO** +1 (0,62) - Mise à la reproduction en 2012

2014 EINSTEIN VALLERY, h. - ISO 128 (19) BSO +11 (0,56)

par IBIS DE COURCEL (sfa)

2021 LOYAL DE VALLERY, (19 avril), m., alezan - BSO +12 (0,38)

par CANDY DE NANTUEL - Yonne, M. CORENTIN POUTHE

2022 Sans renseignement de CANDY DE NANTUEL

QUELIBIA (sfa) alezan 2004 ÉLEVÉE EN VENDEE -

Mme MARIE DELANNOY

par SOCRATE DE CHIVRE (sfa) et DROGHEDA II (sfa)

par LEPRINCE DE THURIN (sfa) et ROSE DU MARAIS (sfa)

par HURLEVENT (sfa)

ISO 127 (11) **BSO** +4 (0,61) - Mise à la reproduction en 2012

2021 LOULIBIA DE FRESNAY, (20 mai), f., alezan - BSO +6 (0,30)

par ESOPE - Loire-Atlantique, Mme ADELAIDE PIRES

QUELIDEE DE LA COUDRE (sfa) bai 2004

ÉLEVÉE DANS L'EURE - Mme NATHALIE LEGENDRE ROGERET

par ELAN DE LA COUR (sfa) et AMBRE D'OR III (sfa)

par JOYAU D'OR A (sfa) et HARD TREE (ps) par KUFIC (ps)

ISO 132 (10) **JSO** 4 **BSO** +6 (0,66) - Mise à la reproduction en 2008

2009 VAGUIDEE D'EGLEFIN, f. - ISO 127 (14) JSO 5 BSO +13 (0,60)

par TOULON (BE) (bwp)

VIDEO JAG D'EGLEFIN, m. -

ISO 121 (14) JSO 4 BSO +10 (0,57) BCC +17 (0,29)

par JAGUAR MAIL (sfa)

2020 KEL FILOU DELA COUDRE, (11 juin), m., bai f. -

BSO +12 (0,41) BCC +5 (0,23) BDR +3 (0,27)

par CONTENDRO (DE) (holst) - Eure,

Mme NATHALIE LEGENDRE ROGERET,

E.A.R.L. DE LA COUDRE

2022 Sans renseignement de CONTENDRO (DE) (holst)

QUELINA D'AMAURY

(sfa) bai f. 2004

ÉLEVÉE DANS LE FINISTÈRE - MME SOPHIE TROMEUR

par KANNAN (NL) (kwpn) et UDINE D'ARGET (sfa)

par IRAC DE L'ÎLE (sfa) et IDOLE DE DAGNERIE (tf)

par CARNAVAL (tf)

ISO 102 (11) **BSO** +2 (0,57) - Mise à la reproduction en 2007**2021** **LOVHINA DU SEREIN**, (13 avril), f., bai f.

par QUALITY BOIS MARGOT (sfb) - Ille-et-Vilaine,

Mme MARION BRANDOU-DYLEWSKI

QUELINA DU LYS

(sfa) bai 2004 ÉLEVÉE EN HAUTE-VIENNE -

M. GEORGES ARNAUD

par IDEAL DE LA LOGE (sfa) et FENOUILLE DU LYS (sfa)

par QUARTALPHA (sfa) et QUENOUILLE DU LYS (sfa)

par ARLEQUIN (*aa*)

ISO 109 (09) **JSO** 4 - Mise à la reproduction en 2010**2021** **LOOK AT ME DU LYS**, (3 mai), m., gris - BSO +8 (0,26)

par GASBY JUMP - Haute-Vienne, M. GEORGES ARNAUD,

Mme SOPHIE ARNAUD, Mme EDEN ARNAUD GICQUEL

QUELIOSE DE L'ABBAYE

(sfa) bai 2004

ÉLEVÉE DANS LA MANCHE - M. LOUIS LÉCONTE

par HELIOS DE LA COUR II (sfa) et MALOISE DE L'ABBAYE (sfa)

par DIAMANT DE SEMILLY (sfa) et CALLIOPE DE RIEUX (sfa)

par ROCKY DU CAREL (sfa)

BSO +9 (0,55) - Mise à la reproduction en 2007

2012 CALIOPE DE L'ABBAYE, f. - ISO 121 (20) BSO +15 (0,58)

par NARTAGO (sfa)

2013 DARK DE L'ABBAYE, m. - ISO 125 (19) BSO +12 (0,58)

par NARTAGO (sfa)

2021 **LUNKY DE L'ABBAYE**, (1 avril), m., bai - BSO +12 (0,28)

par FUNKY DE L'ABBAYE - Manche, G.A.E.C. DE L'ABBAYE

2022 Sans renseignement de FUNKY DE L'ABBAYE

QUELJOIE DES PINS

(sfb) bai 2004

ÉLEVÉE DANS LES BOUCHES-DU-RHÔNE - G.F.A. LA MOUETTE

par JEFF DE L'ETANG (sfa) et JOIA DES PINS (dsa)

par PEEPING TOM A (aa) et SEGNORA DES PINS (dsa)

par ABNA FIDDI (GB) (ar)

Mise à la reproduction en 2013

2021 **LOU JOY DES PINS**, (30 mai), m., bai

par BALOU STAR (DE) (old) - Calvados,

Mme NICOLE MALATIER

QUELLE DAME DU MESNIL

(sfa) al bru 2004

ÉLEVÉE DANS LA MANCHE - M. ROBERT MELJER

par JARNAC (sfa) et HARMONIE DU MESNIL (sfa)

par TRIANON V (sfa) et QUILLE D'ARGENT (sfa)

par BENROY (GB) (ps)

Mise à la reproduction en 2020

2021 **LADY MILLION DE NAJU**, (20 avril), f., bai - BSO +3 (0,34)

par CANTURANO (DE) (holst) - Aisne, Mme HELENA HIRAUX

2022 Sans renseignement de QOUD'COEUR DE LA LOGE (sfa)

QUELLE DAY BRECOURT

(sfa) alezan 2004

ÉLEVÉE DANS LA MANCHE - M. CHARLES DE VALLAVIEILLE

par QUIDAM DE REVEL (sfa) et VALKYRIE BRECOURT (sfa)

par PALADIN DES IFS (sfa) et KRISTINA (sfa) par CORAIL V (sfa)

BSO +2 (0,60) - Mise à la reproduction en 2009

2012 CLEM BRECOURT, f. - ISO 121 (16) BSO +7 (0,51)

par OPIUM DE TALMA (sfa)

2014 EASY BRECOURT, f. -

ISO 127 (21) BSO +11 (0,58) BCC +7 (0,25)

par CANTURO (DE) (holst)

2021 **LUNE BRECOURT**, (21 avril), f., alezan - BSO +13 (0,38)

par NERVOSO (sfa) - Manche,

M. CHARLES DE VALLAVIEILLE

2022 Sans renseignement de NERVOSO (sfa)

QUELLE DE L'ETAPE

(sfa) bai 2004 ÉLEVÉE DANS L'INDRE -

Dr. Vét. JEROME SEILLER

par ADADGIO DU HIL (sfa) et IDOLE DE L'ETAPE (sfa)

par TIC TAC D'ELLE (sfa) et DIANE DE L'ETAPE (sfa)

par FURY DE LA CENSE (sfa)

Mise à la reproduction en 2020

2021 Naissance déclarée (20 juin), f. par JAGUAR MAIL (sfa) - Tarn,

Mme MANON GRANDET

QUELLE DU ROUET

(sfa) alezan 2004 ÉLEVÉE DANS LA MANCHE -

M. YANNICK FARDIN

par DOLLAR DU MURIER (sfa) et EL IRA DU ROUET (sfa)

par GALOUBET A (sfa) et MESANGE DU ROUET (sfa)

par STARTER (sfa)

BSO +15 (0,59) - Mise à la reproduction en 2006

2008 UTOPI DU ROUET (sfb), m. - ISO 137 (20) BSO +14 (0,60)

par ORLANDO (BE) (bwp)

2009 VIENT TU DU ROUET, h. -

ISO 161 (20) BSO +19 (0,60) BCC +1 (0,20)

par PEZETAS DU ROUET (sfa)

2015 COM DU ROUET Z (z), m. - ISO 127 (21) BSO +20 (0,55)

par COMME IL FAUT (DE) (westf)

2016 GALANT DU ROUET, h. -

ISO 121 (21) BSO +18 (0,53) BCC +5 (0,24) BDR +3 (0,27)

par CONTENDRO (DE) (holst)

2021 **LIPTON DU ROUET**, (31 mars), m., alezan - BSO +20 (0,28)

par GINKO DU ROUET - Manche,

E.A.R.L. ELEVAGE DU ROUET, M. YANNICK FARDIN

2022 Sans renseignement de ORIENT EXPRESS (sfa)

Sans renseignement de BUSH VD HEFFINCK (BE) (bwp)

Sans renseignement de BUSH VD HEFFINCK (BE) (bwp)

QUELLE DU TALUS

(sfa) bai f. 2004 ÉLEVÉE DANS LA MANCHE -

M. JACQUES LE BOEDEC et Mme CATHERINE LE BOEDEC

par QUICK STAR (sfa) et HELLE DU TALUS (sfa)

par QUIDAM DE REVEL (sfa) et ORIGINE D'ELLE (sfa)

par IN CHALA A (sfa)

BSO +19 (0,55) - Mise à la reproduction en 2007

2008 UKELLE DU TALUS (sfa), f. - ISO 122 (17) BSO +19 (0,54)

par MYLORD CARTHAGO (sfa)

2010 ALVARO DU TALUS, m. - ISO 123 (15) JSO 5 BSO +16 (0,58)

par CALVARO (DE) (holst)

2011 BACCARA DU TALUS, m. - ISO 156 (19) JSO 6 BSO +30 (0,59)

par CALVARO (DE) (holst) - Etalon

2012 CASH DU TALUS, m. -

ISO 138 (21) BSO +22 (0,57) BCC +8 (0,27)

par KANNAN (NL) (kwpn)

2021 **LAFITE DU TALUS**, (15 juin), m., bai f. - BSO +20 (0,38)

par BALOU DU ROUET (DE) (old) - Manche,

M. JACQUES LE BOEDEC

LAGGON DU TALUS, (22 juin), m., bai - BSO +20 (0,38)

par BALOU DU ROUET (DE) (old) - Manche,

M. JACQUES LE BOEDEC, Mme VALERIE LE BOEDEC

2022 Sans renseignement de BALOU DU ROUET (DE) (old)

QUELLE NUIT DU PRE

(sfa) bai 2004

ÉLEVÉE DANS LE CALVADOS - M. SEBASTIEN LAFORGE

par CALVARO (DE) (holst) et BEAUTIFUL II (sfa) par KESSEL II (sfa)

et IMAGE F (sfa) par ADAGIO (sfa)

BSO +5 (0,55) - Mise à la reproduction en 2006

2010 AZZARRO DU PRE, m. - ISO 128 (15) JSO 5 BSO +7 (0,59)

par ESTEREL DES BOIS (sfa)

2021 **LAFORGE DU PRE**, (13 mai), m., gris - BSO +5 (0,36)

par CRUSADOR (DE) (holst) - Calvados,

M. SEBASTIEN LAFORGE

2022 Sans renseignement de QUATRO DE RIVERLAND (sfa)

QUELLE REINE

(cs) bai 2004 ÉLEVÉE EN SAONE-ET-LOIRE -

M. FERNAND VUILLET

par FLAMBEAU DUPRIOLET (sfa) et REINE Z (se) par REX Z (han)

et DOUCE DU PRIOLET (sfa) par ABDULLAH (CA) (trak)

ISO 123 (11) **BSO** +2 (0,56) - Mise à la reproduction en 2014

2014 ILIADÉ (sbs), f. - ISO 123 (21) BSO +8 (0,56)

par RADCO D'HOUTVELD (BE) (sbs)

2021 **LISANNY VARENNES**, (1 juin), f., bai - BSO +12 (0,32)

par BY CEIRA D'ICK - Saône-et-Loire, E.A.R.L. DES VARENNES

2022 Sans renseignement de BY CEIRA D'ICK

QUELLE STAR V POTTELBERG (BE)

(sbs) bai f. 2000

ÉLEVÉE EN BELGIQUE - SBS - M. JULES VAN EESBEECK

par MAJOR DE LA COUR (sfa) et MAYA VAN POTTELBERG (oes)

par DARCO (BE) (bwp) et ORTEGA VH HOF TER LINDE (oes)

par MELCHIOR (aa)

ISO 137 (12) **BSO** +10 (0,60) - Mise à la reproduction en 2010**2021** **LALOTAYE DE SEZILES**, (27 mai), m., alezan -

BSO +17 (0,37) par CANDY DE NANTUEL - Côte-d'Or,

Mme VIRGINIE CHALUMEAU, M. FRANCOIS CHALUMEAU

QUELLEDAME D'EN HAUT

(sfa) bai 2004

ÉLEVÉE DANS LE PAS-DE-CALAIS - M. MARC DETOEUF

par DIAMANT DE SEMILLY (sfa) et CALYPSO DE BLOYE (sfa)

par QUIDAM DE REVEL (sfa) et KATEL (sfa) par STARTER (sfa)

ISO 138 (14) **BSO** +16 (0,62) - Mise à la reproduction en 2015**2021** **LADAME CROISSETTE**, (5 juin), f., bai - BSO +20 (0,40)

par WINDOWS VH COSTERSVELD (BE) (bwp) - Pas-de-Calais,

S.C.E.A. HARAS DE CROISSETTE

QUELLEN DE KREISKER

(sfa) bai 2004

ÉLEVÉE DANS LE FINISTÈRE - M. GUILLAUME ANSQUER

par IDEAL DE LA LOGE (sfa) et BOHEMIENNE DU BOIS (sfa)

par KING'S ROAD (ps) et SENORITA DU BOIS (sfa)

par MUGUET DU MANOIR (sfa)

Mise à la reproduction en 2009

2020 KELL DE LIVINOT, (30 novembre), f., bai
par KAMA D'AMAURY (sfa) - Finistère,
M. BRENDAN LE MENN

QUELLY DE FLORE (sfa) bai 2004 ÉLEVÉE EN CHARENTE -
Mme CHRISTINE VIROT

par DIAMANT DE SEMILLY (sfa) et FEELING DE BLOYE (sfa)
par QUIDAM DE REVEL (sfa) et VALLADOLID (sfa)
par BENROY (GB) (ps)

BSO +3 (0,57) - Mise à la reproduction en 2011

2012 CHAMAN DE FLORE, m. - ISO 126 (21) BSO +8 (0,59)
par TINKA'S BOY (NL) (kwpn)

2021 LYS DE SIRGUES, (24 avril), f., alezan - BSO +4 (0,39)
par ARPEGE PIERREVILLE (sfa) - Lot-et-Garonne,
M. DOMINIQUE BLAISE

QUELLY DE FONTENAILLE (sfa) bai f. 2004

ÉLEVÉE DANS L'AIN - Mme NADIA METTHEZ

par GERVANTUS II (DE) (old) et EIGHTY DE BRUNEL (sfa)
par OBERON DU MOULIN et INSIGHT (sfa) par VITA (sfa)

ISO 108 (08) - Mise à la reproduction en 2012

2021 L'UCCELLO DES ROSIERS, (4 juin), m., bai f.
par RIALTO DES ROSIERS (sfa) - Yonne,
M. PHILIPPE CAROLLO, M. THIBAUT CAROLLO

2022 Sans renseignement de RIALTO DES ROSIERS (sfa)

QUELLY D'EOLE (sfa) bai 2004 ÉLEVÉE DANS LE NORD -
M. ERIC DEWULF

par KANNAN (NL) (kwpn) et KALYNKA D'EOLE (sfa)
par C INDOCTRO (DE) (holst) et GALATEE DES CARMES (sfa)
par VOLCAN ROUGE (sfa)

ISO 124 (09) **JSO** 5 **BSO** +17 (0,63) - Mise à la reproduction en 2008

2009 VENISE D'EOLE, f. - ISO 125 (14) JSO 5 BSO +18 (0,60)
par NORTON D'EOLE (sfa)

2012 CABRIOLE D'EOLE, f. - ISO 133 (21) BSO +17 (0,60)
par NORTON D'EOLE (sfa)

2021 LOUXOR D'EOLE, (3 juin), m., bai - BSO +19 (0,37)
par BAMAKO DE MUZE (BE) (bwp) - Nord,
E.A.R.L. HARAS D'EOLE

QUELLY DU CHAUFOR (sfa) alezan 2004

ÉLEVÉE DANS LA MEUSE - M. RENE JACQUINOT

par VERDI (sfa) et ELITE DU CHAUFOR (sfa)
par TRESOR DE CHEUX (sfa) et TYROL DES ETANGS (sfa)
par HIDALGO DE RIOU (sfa)

ISO 133 (16) **BSO** +6 (0,60) - Mise à la reproduction en 2019

2021 LOOK DU MERLE, (5 mai), m., bai - BSO +12 (0,30)
par CORNET'S STERN (DE) (westf) - Lot-et-Garonne,
Mme LISA MAURIN

QUELLY DU LAC (sfa) al bru 2004 ÉLEVÉE DANS LE PUY-DE-DOME -
M. BERNARD DUNIAT

par AFERCO (sfa) et KALIE DU LAC (sfa) par BOY DU FLAQUET (sfa)
et SERENADE DE RAMPAN (sfa) par INCITATUS (sfa)

ISO 123 (18) - Mise à la reproduction en 2019

2021 LOLITA DES HAYES, (8 mai), f., alezan - BSO +5 (0,33)
par CARTANI (DE) (holst) - Sarthe,
E.A.R.L. HARAS DES HAYES, M. BERNARD DUNIAT

2022 Sans renseignement de CHACGRANO (DE) (old)

QUELOHA DE MAI (sfa) alezan 2004

ÉLEVÉE DANS LES DEUX-SEVRES - Mme JADE PERRAUD CHARRIER

par PAPILLON ROUGE (sfa) et ULOHA DU DEFEY (sfa)
par LAUDANUM (ps) et JOIE D'HATOIS (sfa) par QUESTEUR (sfa)
Mise à la reproduction en 2011

2021 LOUISIANE JEWEL, (8 mai), f., bai - BSO +9 (0,30)
par DOLLAR DU ROUET - Manche, Mme ANAIS BERON,
M. QUENTIN LEPENNETIER

2022 Sans renseignement de UNESCO DU FEU (sfa)

QUELY DE PROUMEYSSAC (sfa) alezan 2004

ÉLEVÉE EN DORDOGNE - M. CLAUDE ROBIN et M. ALAIN FRANCES

par FILDOR DE LARGIVAL (sfa) et FLEUR DU BUISSON (sfa)
par MUGUET DU MANOIR (sfa) et MARLENE DU BUISSON (sfa)
par L'ENSORCELEUR (ps)

ISO 104 (16) **ICC** 136 (19) **IDR** 106 (18) -

Mise à la reproduction en 2020

2021 LEIKA DU ROC, (18 avril), f., alezan -
BSO +8 (0,39) BCC +2 (0,20)
par VAGABOND DE LA POMME (BE) (sbs) - Charente-Maritime,
M. JULIEN RUIS, Dr. Vét. VIRGINIE CHEVALLEREAU-RUIS

QUENA DE SULLY (sfa) bai 2004 ÉLEVÉE DANS LE CALVADOS -

Mme NELLY DENOLLE

par LE TOT DE SEMILLY (sfa) et HIPPIE CHERIE (sfa)

par NARCOS II (sfa) et WELL DONE GIRL (US) (ps)

par KEY TO THE MINT (US) (ps)

ISO 124 (09) **JSO** 5 **BSO** +4 (0,62) - Mise à la reproduction en 2013

2021 LABELLE, (11 avril), f., al fon - BSO +12 (0,39)
par PANAMA TAME (sfa) - Calvados, M. ALBERT HELAINE

2022 Sans renseignement de COLORE (DE) (holst)

QUENDIE DE MAUCOUR (sfa) alezan 2004

ÉLEVÉE DANS LES ARDENNES - M. PASCAL LOUIS

par FLIPPER D'ELLE (sfa) et QUENDY DU MARAIS (sfa)
par EFFENDI II (*ac*) et HELGA DU MARAIS (sfb) par BAMBY (sfa)
Mise à la reproduction en 2007

2021 LASCAR DE MAUCOURT, (30 mai), m., bai - BCC +2 (0,28)
par AIRBORNE MONTECILLO (US) (fsf) - Meuse,
M. PASCAL LOUIS

2022 Sans renseignement de GOLD DES LYS et de AIRBORNE
MONTECILLO (US) (fsf)

QUENELLE DE KERGANE (sfa) alezan 2004

ÉLEVÉE DANS LE MORBIHAN - M. LOUIS MENIER

par ELAN DE LA COUR (sfa) et LATINA DU MESNIL (sfa)

par SI TU VIENS (sfa) et REINE DU MESNIL II (sfa)

par LE PLANTERO (sfa)

ISO 123 (14) **BSO** +8 (0,66) - Mise à la reproduction en 2006

2008 UNANG DE KERGANE (sfb), h. - ISO 138 (19) BSO +13 (0,60)
par CAMPO FLAMINGO Z (BE) (z)

2011 BRAAL DE KERGANE, m. -
ISO 123 (18) BSO +8 (0,60) BCC +5 (0,24)
par GOLD DE BECOURT (sfa)

2021 LATHYNA DE KERGANE, (5 juillet), f., alezan - BSO +7 (0,40)
par SUNDAY DE RIVERLAND (sfb) - Morbihan,
S.C.E.A. DE KERGANE

2022 Sans renseignement de HELTIC DE BETHUNE

QUENIA DE GRAND LAC (sfa) bai 2004 ÉLEVÉE DANS LE LOT -
Mme ISABELLE BETTAREL

par EYKEN DES FONTENIS (sfa) et ULEXINE (sfa) par COSMOS (sfa)
et PAPUCINE (sfa) par KILDARE III (sfa)

ISO 103 (10) - Mise à la reproduction en 2012

2021 L'ARNACOEUR D'ORPHEE, (27 avril), m., bai - BSO +8 (0,39)
par QCLASSIC BOIS MARGOT (sfb) - Creuse,
Mme CORALIE BOUGAREL

2022 Sans renseignement de QUEBRACHO SEMILLY (sfa)

QUENOTE DE GALESTE (sfa) alezan 2004

ÉLEVÉE DANS LE CALVADOS - Mme EVELYNE POITEVIN

par NARCOS II (sfa) et GRIOTTE DE GALESTE (sfa)

par JALISCO B (sfa) et QUENOTTE DU MOULIN (sfa)

par CORAIL V (sfa)

ISO 107 (08) - Mise à la reproduction en 2010

2021 LORIA DE GALESTE, (14 mai), f., al cui - BSO +2 (0,37)
par MR FLY DE LANDETTTE (sfa) - Calvados,
Mme EVELYNE POITEVIN

QUENOTTE D'ANCHIN (sfb) alezan 2004 ÉLEVÉE DANS LE NORD -

Mme VIRGINIE DESTOMBES

par LANDOR S (DE) (old) et MASCOTTE D'ANCHIN (sfa)

par GALOUBET A (sfa) et VICTOIRE D'ANCHIN (sfa)

par GRAND VENEUR (sfa)

ISO 148 (13) **BSO** +15 (0,61) - Mise à la reproduction en 2016

2017 HARDI MEDAGUES, m. - ISO 120 (21) BSO +20 (0,51)
par VAGABOND DE LA POMME (BE) (sbs)

2021 LIVERPOOL MEDAGUES, (8 juillet), m., alezan -
BSO +18 (0,23) par PEGASE VAN'T RUYTERSHOF (BE) (bwp) -
Puy-de-Dôme, ECURIE MARTIN CORGNE

2022 Sans renseignement de ANDIAMO SEMILLY

QUENOTTE DE L'ISLE (sfa) alezan 2004

ÉLEVÉE DANS LA MANCHE - M. ETIENNE POISSON et Mme JOSETTE POISSON

par QREDO DE PAULSTRA (sfa) et ISABELLA DE L'ISLE (sfa)

par COUNT IVOR (US) (ps) et MISS FRAMBOISE (sfa)

par NANKIN (sfa)

ISO 104 (08) - Mise à la reproduction en 2009

2015 FLOCON DE L'ISLE, h. - ISO 129 (21) BSO +12 (0,57)
par MALITO DE REVE (BE) (sfa)

2017 HARIBO DE L'ISLE, m. - ISO 121 (21) BSO +14 (0,51)
par MALITO DE REVE (BE) (sfa)

2021 LANCELOT DE L'ISLE, (12 mai), m., alezan - BSO +13 (0,29)
par EKANO DKS - Manche, E.A.R.L. DE LA PERRETTE

2022 Sans renseignement de MALITO DE REVE (BE) (sfa)

QUENOTTE DE NANTUEL (sfa) alezan 2004

ÉLEVÉE DANS LE CHER - Mme CLAIRE GOUIN

par QUIDAM DE REVEL (sfa) et KAYDORA DE NANTUEL (sfa)

par CALYPSO D'HERBIERS (sfa) et ROYALTIE III

par KAOLIN DE LYRE (sfa)

ISO 150 (13) **JSO** 6 **BSO** +13 (0,64) - Mise à la reproduction en 2007

2009 VASCO DE NANTUEL, m. - ISO 137 (15) BSO +18 (0,60)

par DIAMANT DE SEMILLY (sfa)

VOLUTE DE NANTUEL, f. -
ISO 130 (15) BSO +10 (0,61) BCC +2 (0,22)
par KALASKA DE SEMILLY (sfa)

2021 LIBERO DE LA CENNE, (24 juillet), m., alzmel -
BSO +18 (0,41) BCC +11 (0,27) par MYLORD CARTHAGO (sfa) -
Manche, Mme GABRIELA MATE

QUENOTTE DE PRERE (sfa) alezan 2004 ÉLEVÉE EN VENDEE -
M. GUY BESSEAU

par ECHO DES FORETS II (sfa) et JADE D'EPARVIS (sfa)
par HURLEVENT (sfa) et DIVA D'EPARVIS (sfa)
par DOUBLE ESPOIR (sfa)

ICC 116 (12) - Mise à la reproduction en 2013

2021 LADY OSCAR, (12 mai), f., bai par NIRVANA V (NL) (kwpn) -
Vendée, Mme HELENE POTIER

2022 Sans renseignement de MIAMI DE SEMILLY (sfa)

QUENOTTE DE RAMPAN (sfa) alezan 2004
ÉLEVÉE DANS LA MANCHE - S.N.C. SAVARY

par HYM D'ISIGNY (sfa) et MISS DE RAMPAN (sfa) par NARCOS II (sfa)
et AIRE DE LA MANCHE (sfa) par LIEU DE RAMPAN (sfa)

ISO 121 (12) **JSO 6 BSO +7** (0,58) - Mise à la reproduction en 2016

2021 LET'S GO STILE, (17 mai), m., bai - BSO +14 (0,30)
par DELSTAR MAIL - Sarthe, Mme CECILE BOTTINGELLI,
M. STEPHANE LEGROS

2022 Sans renseignement de NOUMA D'AUZAY (sfa)

QUENOTTE DE TATIHO (sfa) noir 2004
ÉLEVÉE DANS LA MANCHE - M. PHILIPPE NOEL

par MODESTO (NL) (kwpn) et KAYA DE TATIHO (sfa)
par ARPEGE PIERREVILLE (sfa) et TESS DU THOT (sfa)
par LIEU DE RAMPAN (sfa)

BSO +9 (0,42) - Mise à la reproduction en 2007

2015 FALCO DE TATIHO, m. - ISO 123 (21) BSO +19 (0,52)
par OGRION DES CHAMPS (sfa) - Etalon

2021 LAURO MANCIAIS, (6 février), m., gris -
BSO +16 (0,35) BCC +6 (0,23) par MYLORD CARTHAGO (sfa) -
Manche, Dr. Vét. DENIS HUBERT

2022 Sans renseignement de MYLORD CARTHAGO (sfa) et de ARMI-
TAGES BOY (DE) (old)

QUENOTTE DES PAPERIES (sfa) alezan 2004
ÉLEVÉE DANS LA MANCHE - M. LOUIS FRIGOUT et
Mme MAURICETTE FRIGOUT

par GABYSCION (sfa) et HEIDI DES PAPERIES (sfa)
par LE CONDEEN (sfa) et UNICA V (sfa) par JASMIN DE GRUCHY (sfa)
Mise à la reproduction en 2008

2021 LAGERTHA DES PAPERIES, (2 juillet), f., alezan
par SALTO DE L'ISLE (sfa) - Manche,
Mme MAURICETTE FRIGOUT

2022 Sans renseignement de ROMANDO DE L'ABBAYE (sfa)

QUENOTTE ROSE (sfa) bai 2004 ÉLEVÉE DANS LA MARNE -
S.C.E.A. DU VIEUX NOYER

par JEFF D'OR (sfa) et ROSE DU PLACINEAU (sfa)
par PORTO RAFTI (ps) et LUCKY SALLY (sfa) par BABY TAINE (ps)
ISO 121 (09) - Mise à la reproduction en 2008

2012 COBALT ROSE, h. - ISO 122 (17) BSO +12 (0,59)
par CONRAD (DE) (holst)

2015 FLY DE TALMA, h. - ISO 126 (21) BSO +4 (0,56)
par FANDZI DE ST PAUL (aa)

2021 LISBONNE TRINITEE, (17 avril), m., bai - BSO +5 (0,38)
par CANTURANO (DE) (holst) - Seine-et-Marne,
M. GIOVANNI TERRAO

2022 Sans renseignement de CARIOCA ZE (BE) (sl)

QUENTUCKY (sfa) alezan 2004 ÉLEVÉE DANS LE CALVADOS -
M. FREDERIC LAVOINNE

par HELIOS DE LA COUR II (sfa) et BRUYERE DU VALLET (sfa)
par QUABRI DE LALEU (sfa) et SPLENDID GIRL (sfa)
par SURIOSO DE VER (sfa)

ISO 101 (08) - Mise à la reproduction en 2006

2021 LULIADE, (25 juillet), f., bai - BSO +7 (0,30)

par FEELING DES FLAGUES - Calvados, M. DIDIER ROUSSEL

QUENZA DE COEUR (sfa) al bru 2004
ÉLEVÉE DANS LE HAUT-RHIN - S.C.E.A. ELEVAGE DE COEUR

par HEARTBREAKER (NL) (kwpn) et HILDA DE NANTEUIL (sfa)
par BOUT D'ZAN II (sfa) et SISSI DE NANTEUIL (sfa) par ARTHY (sfa)
ISO 119 (16) **BSO +7** (0,58) - Mise à la reproduction en 2018

2021 LAMEZIA DE SINIER, (9 mars), f., alezan - BSO +11 (0,30)
par QOUD'COEUR DE LA LOGE (sfa) - Côte-d'Or,
Mme JUSTINE MARTIN, Mme LUCIE MARTIN

2022 Sans renseignement de KOUROS D'HELBY (sfa)

QUEOPS D'HASCAMPS (sfa) bai f. 2004

ÉLEVÉE DANS LE PAS-DE-CALAIS - M. CHRISTOPHE DEROUILLERS

par JAGUAR D'EPIC (sfa) et BETISE DE BEUVRY (sfa)

par HUSABY (sfa) et TRANSYLVANIE (tf) par KAISER TROT (tf)

ISO 122 (12) **BSO +4** (0,60) - Mise à la reproduction en 2020

2021 LOOK AT ME D'ILAROC, (31 mai), f., bai - BSO +16 (0,33)
par AMANT DU CHATEAU - Nord, Mme CORALIE DEVOS

QUEOPS DU FRESCHÉ (sfa) bai f. 2004

ÉLEVÉE DANS LA MANCHE - Mme ANNE DECORTE et M. HERVE DECORTE

par ATHLET (DE) (han) et HONEY D'ESPIENS (sfa) par LIVAROT (sfa)
et AS JOY D'ESPIENS (ps) par AFRICAN JOY (IE) (ps)

ISO 116 (09) - Mise à la reproduction en 2009

2021 LUPIN DU FRESCHÉ, (26 février), m., bai - BSO +9 (0,32)
par CICAVE DU TALUS - Manche, Mme ANNE DECORTE

2022 Sans renseignement de UP TO YOU (sfa) et de HANLEY DKS

QUERALA (sfa) alezan 2004 ÉLEVÉE EN LOIRE-ATLANTIQUE -
M. THIERRY RATTIER et Mile SOPHIE RATTIER

par IRIS DE CELLAND (sfa) et IERA DES ISLES (sfa)

par VETO DE VAUPTAIN (sfa) et SPITTA DES ISLES par ITALIC

Mise à la reproduction en 2012

2021 LORELEI DES TROIS C. (9 avril), f., alezan - BSO +1 (0,26)
par BE EXPRESS - Loire-Atlantique, Mme NATHALIE EUMONT

QUEREL DES ALOUETTES (sfa) alezan 2004

ÉLEVÉE EN HAUTE-VIENNE - M. FREDERIC GALLET

par SIRE DU THEIL (sfa) et INDYANA par ULTAN (aa)

et JALOUSIE (sfa) par POPOF (ps)

ISO 118 (09) **JSO 6** - Mise à la reproduction en 2013 - Morte en 2021

2021 LOOK AT ME LB, (30 avril), m., alezan - BSO +11 (0,26)
par HASCHICH D'ALBAIN - Yonne, Mme LAURA BOURGEOIS

QUERELLE D'AMY (sfa) bai 2004 ÉLEVÉE DANS LES ARDENNES -
M. ARNAUD PEZE

par FUNCHAL DE SEMILLY (sfa) et HESPOIR DEFONTAINE (sfa)

par QUAT'SOUS (sfa) et DYNA II (sfa) par JALISCO B (sfa)

BSO +5 (0,51) - Mise à la reproduction en 2007

2008 ULTRAGO D'AMY (sfa), f. - ISO 133 (14) JSO 5 BSO +13 (0,58)
par MYLORD CARTHAGO (sfa)

2010 ARTEMIS D'AMY, f. - ISO 139 (16) BSO +11 (0,58)
par PADOCK DU PLESSIS (sfa)

2015 FARTHAGO D'AMY, h. -
ISO 123 (20) BSO +17 (0,54) BCC +9 (0,24)
par MYLORD CARTHAGO (sfa)

2021 LADY D'AMY, (8 juin), f., bai f. - BSO +12 (0,23)
par HARDROCK Z (z) - Ardennes, M. ARNAUD PEZE,
Mme DANIELLE PEZE

2022 Sans renseignement de MYLORD CARTHAGO (sfa)

QUERELLE DE TRIBALLE (sfa) alezan 2004

ÉLEVÉE DANS LE LOIRET - Mme MARY KLING

par IDEAL DE LA LOGE (sfa) et ISEULT DE LA TRIBALLE (sfa)

par BE BOP DE COQUERIE (sfa) et LATINE II (fsf)

par UNIVERSEL DU MADON

Mise à la reproduction en 2009

2010 ARTE DE LA TRIBALLE, h. -
ISO 124 (21) ICC 114 (18) BCC +12 (0,41) par SARASTRO (ac)

2011 BETTYBOOP BOUGAUX, f. - ICC 130 (20) BCC +11 (0,38)
par HAPPY VERGOIGNAN (aa)

2017 HARLAY BOUGAUX, f. -
BSO +3 (0,45) ICC 122 (21) BCC +5 (0,27)
par ANDIAMO SEMILLY

2021 LEWIS BOUGAUX, (23 mai), m., bai -
BCC +14 (0,28) BDR +3 (0,26) par GRAFENSTOLZ (DE) (trak) -
Aveyron, Mme LEOPOLDINE BURTIN, M. NICOLAS BURTIN

2022 Sans renseignement de ANDIAMO SEMILLY

QUERENA DE BENY (sfa) alezan 2004

ÉLEVÉE DANS LE CALVADOS - G.A.E.C. DE BENY

par HURLEVENT DE BREKA (sfa) et ALTESSE DE BENY (sfa)

par STARTER (sfa) et PERLE NOIRE (sfa) par QUASTOR (sfa)

ISO 133 (13) **JSO 6 BSO +8** (0,62) - Mise à la reproduction en 2018

2021 LERENA CUIILLERET, (4 avril), f., bai - BSO +8 (0,39)

par TORNESCH (NL) (kwpn) - Haute-Garonne,
E.A.R.L. HARAS DE CUIILLERET CUIILLERET STABLES,
Mme ALEXANDRA FOULQUIE

QUERIDA D'ANGELE (aa) gris 2004 ÉLEVÉE EN HAUTE-GARONNE -
M. PIERRE RAOUL

par FUSAIN DU DEFY (aa) et LHERITIERE CHAMPEIX (aa)

par QU'EMIR (aa) et JAVA (aa) par BARAKI (*aa*)

Mise à la reproduction en 2007

2020 KICK BOXEUR JEPHE, (20 juillet), m., bai
par CANTO (DE) (holst) - Hautes-Pyrénées,
M. JEAN-PHILIPPE BIRABEN

2022 Sans renseignement de VASNUPIED DE JONKIERE (aa)

QUERIDA DE ALKANTARA (sfa) bai 2004 ÉLEVÉE DANS L'EURE -

M. FABIEN DUBREUCQ

par LE TOT DE SEMILLY (sfa) et AMBRE DE KERGANÉ (sfa)

par KISS ME D'FONTAINE (sfa) et IDYLLE VENDEENNE (tf)

par PRINCE VENDEEN (tf)

ISO 121 (14) - Mise à la reproduction en 2016**2021** **LIBELLULE LX**, (2 mai), f., bai - BSO +7 (0,22)

par GRANDORADO TN (NL) (kwpn) - Calvados,

S.C.E.A. LYSALEX

2022 Sans renseignement de BY CEIRA D'ICK

QUERIDA DE CASTILLE (sfa) alezan 2004

ÉLEVÉE EN SAONE-ET-LOIRE - M. MIGUEL BECERRIL

par QREDO DE PAULSTRA (sfa) et FARCEUSE DES BOIS (sfa)

par VICOMTE MANCIAIS (sfa) et VIGILANTE (sfa)

par EL CONDOR (ps)

Mise à la reproduction en 2014

2016 GRIFFON D'OR DE LA GUICHA (aes), m. -

ISO 129 (21) BSO +10 (0,50) par PHENIX D'HERBIERS (sfa)

2021 **LOUIS D'OR GUICHARDAY**, (25 avril), m., al bru

par ALL STAR 5 (DE) (han) - Morbihan,

Mme ALICE PRINCELLE, Mme LOUISE PRINCELLE

2022 Sans renseignement de HERRISSON'QUILL

QUERIDA DE LA ROCHE (sfa) bai 2004

ÉLEVÉE DANS LES YVELINES - Mme BETTY AIROLA

par J'AI L'ESPOIR D'ELLE (sfa) et KANELLE DE LA ROCHE (sfa)

par BONHOMME II (sfa) et SWEETY V (sfa) par I VAS TU (sfa)

Mise à la reproduction en 2008

2021 **L'AVENIR MAJELO ROCHE**, (23 mai), f., bai - BSO +8 (0,33)

par CANDY DE NANTUEL - Yvelines, Mme BETTY AIROLA

QUERIDA DE PONS (sfa) bai f. 2004 ÉLEVÉE DANS LES LANDES -

Mme MARIE-CHRISTINE ECHEGUT et M. PHILIPPE ECHEGUT

par ZANDOR Z (DE) (rhd) et ALIZEE FOR EVER (sfa)

par JALISCO B (sfa) et LADY VALLET (sfa) par GRAND VENEUR (sfa)

ISO 104 (14) - Mise à la reproduction en 2020**2021** **LAEVIE DANSE AIMADETA**, (18 avril), f., bai - BSO +11 (0,37)

par CANDY DE NANTUEL - Landes, Mme ANGELINE LUX

QUERIDA DE ROY (sfa) alezan 2004 ÉLEVÉE EN INDRE-ET-LOIRE -

E.A.R.L. ELEVAGE DE L'ANGENARDIERE

par OBERON DU MOULIN et CLE DE BOGUIN (sfa) par JASMIN (sfa)

et SISSI D'ANNEMASSE (sfa) par LE PLANTERO (sfa)

ISO 123 (17) **JSO 4 BSO** +2 (0,62) - Mise à la reproduction en 2015**2021** **LAMPARA F**, (14 juillet), f., bai - BSO +10 (0,39) BCC +5 (0,21)

par ROMANDO DE L'ABBAYE (sfa) - Seine-et-Marne,

Mme FAUSTINE MANGIN

2022 Sans renseignement de MYLORD CARTHAGO (sfa)

QUERIDA DES NAUVES (sfa) bai 2004 ÉLEVÉE EN DORDOGNE -

M. ETIENNE POILLION

par NARCOS II (sfa) et GAZELLE DU MESNIL II (sfa)

par ARPEGE PIERREVILLE (sfa) et REINE DU MESNIL II (sfa)

par LE PLANTERO (sfa)

ISO 112 (10) - Mise à la reproduction en 2012**2021** **LULLABY DE GABKCAL**, (9 juin), f., baicer - BSO +11 (0,40)

par QCLASSIC BOIS MARGOT (sfb) - Dordogne,

HARAS DE GABKCAL

2022 Sans renseignement de CONTENDRO (DE) (holst)

QUERIDA DIMAVI (sfa) gris 2004 ÉLEVÉE DANS L'ALLIER -

M. PHILIPPE DUNAUD

par DANTON DE COSNIERE (sfa) et SOIREE D'AVRIL (aa)

par FOL AVRIL (aa) et DORIDE (*aa*) par THALIAN (*aa*)

ISO 109 (09) - Mise à la reproduction en 2012**2021** **LARTISTE DIMAVI**, (30 mai), m., alezan - BSO +1 (0,31)

par NUMBER ONE SEMILLY (sfa) - Allier,

Mme VICTOIRE VIVIER

2022 Sans renseignement de VELOCE DE FAVI (aa)

QUERIDA D'SUBLIGNY (sfa) bai 2004 ÉLEVÉE DANS LA MANCHE -

M. JEAN-FRANCOIS LESERVOISIER

par VERDI (sfa) et ANAIS DE SUBLIGNY (sfa) par TURNER (ps)

et HARPETTE (sfa) par QUASTOR (sfa)

ISO 102 (09) - Mise à la reproduction en 2011**2020** **KEYNES DE SUBLIGNY**, (8 juin), m., bai - BSO +9 (0,29)

par EXPRESS DE HUS - Manche,

M. JEAN-FRANCOIS LESERVOISIER

2021 **LINCOLN D'SUBLIGNY**, (24 juillet), m., bai cl - BSO +9 (0,29)

par EXPRESS DE HUS - Manche,

M. JEAN-FRANCOIS LESERVOISIER

QUERIDA DU MARAIS (sfa) bai 2004 ÉLEVÉE DANS LA MANCHE -

M. JACQUES NAVET

par DUC DU HUTREL (sfa) et IRONIE DU MARAIS (sfb)

par MAGISTROS (ps) et NANY (sfb) par INCITATUS (sfa)

ISO 107 (08) - Mise à la reproduction en 2018**2021** **LUPIN DU HUTREL**, (4 mai), m., bai - BSO +6 (0,28)

par GOOD PLEASURE SEMILLY - Manche,

Mme LEA GOSSELIN

2022 Sans renseignement de QUADRIO TAME (sfa)

QUERIDA DU NEIPO (sfa) bai 2004 ÉLEVÉE DANS LA SARTHE -

M. BRUNO LACROIX

par BOUFFON DU MURIER (sfa) et MIEL DU NEIPO (sfa)

par UGOLIN NORMAND (sfa) et TAPETTE II (sfa)

par AIR DU NORD (US) (ps)

ISO 103 (09) - Mise à la reproduction en 2017**2021** **LOULA DU CHATEAU**, (11 mars), f., alezan

par QUEIRES DU NEIPO (sfa) - Sarthe, M. THOMAS LACROIX

2022 Sans renseignement de QUEIRES DU NEIPO (sfa)

QUERIDA LA NOBLE (sfa) bai 2004 ÉLEVÉE EN SAONE-ET-LOIRE -

M. FREDERIC JACQUEMONT et M. BERNARD BARBERY

par ECHOGENE LATOUR (sfa) et DERBY DE MONTIGNY (sfa)

par QUAT'SOUS (sfa) et JACKIE (sfa) par TANAEL (sfa)

ISO 125 (19) **JSO 6 BSO** +2 (0,62) - Mise à la reproduction en 2019**2021** **LEEKATCHOU BOY NOBLE**, (6 juin), m., bai - BSO +6 (0,31)

par SATISFACTION FRH (DE) (han) - Ain, M. PAUL RICHET

LOVELY BOY NOBLE, (23 avril), m., bai - BSO +6 (0,31)

par SATISFACTION FRH (DE) (han) - Ain,

Mme SAMANTHA RICHET

QUERMES DE MOYON (sfa) alezan 2004

ÉLEVÉE DANS LA MANCHE - M. ALAIN JANVIER

par CALYPSO DE MOYON (sfa) et HERMES DE MOYON (sfa)

par ALCAMERA DE MOYON (sfa) et CONNIVENCE (sfa)

par FOL AVRIL (aa)

ISO 128 (11) **JSO 6 BSO** +8 (0,60) - Mise à la reproduction en 2020**2021** **LOUBA DE QUERM**, (3 juillet), f., alezan - BSO +11 (0,29)

par BALOUBAR MAIL - Haute-Marne,

Mme MELANIE PELISSARD

2022 Sans renseignement de ATOME DES ETISSES

QUES TU DE LA VANRIE (sfa) alezan 2004

ÉLEVÉE DANS LA MANCHE - M. PHILIPPE BIDET

par GRENAT DE GREZ (sfa) et HAVANE DE LA CAVÉE (sfa)

par COUNT IVOR (US) (ps) et GAIE LANDAISE (sfa) par UKASE (sfa)

ISO 127 (10) **JSO 6 BSO** +5 (0,60) - Mise à la reproduction en 2020**2021** **LACHICA BONITA HOLHEM**, (28 juin), f., alezan -

BSO +11 (0,38) par ANDIAMO SEMILLY - Bas-Rhin,

Mme CHRISTINE HOMO

2022 Sans renseignement de BY CEIRA D'ICK

QUESADA DE LEAN (sfa) bai 2004 ÉLEVÉE DANS L'ALLIER -

M. LOUIS MARIE NAEL

par HELIOS DE LA COUR II (sfa) et FLORIANE VANDRIN (sfa)

par J'T'ADORE (sfa) et RANDFONTEIN FOLLE (sfa) par URIEL (sfa)

ISO 105 (17) **ICC** 109 (18) - Mise à la reproduction en 2020**2021** **LOOING DU RIOU**, (17 avril), m., alezan -

BSO +6 (0,39) BCC +1 (0,23)

par ROMANDO DE L'ABBAYE (sfa) - Manche,

Mme PAULINE SCHMITT

QUESNIA DU RESTIC (sfa) alezan 2004 ÉLEVÉE DANS L'ORNE -

M. JEAN DILASSER

par DOLLAR DELA PIERRE (sfa) et GALINETTE DE PERHET (sfa)

par BOUFFON DU MURIER (sfa) et UTICA DU PUIT (sfa)

par MUGUET DU MANOIR (sfa)

ISO 105 (08) **BSO** +11 (0,58) - Mise à la reproduction en 2009

2010 AL PACINO TEAM JOY, h. - ISO 131 (19) BSO +11 (0,59)

par CARDERO (DE) (holst)

2021 **LITCHI DE MEDAVY**, (24 mai), m., alezan - BSO +19 (0,28)

par CANDY DE NANTUEL - Orne, Mme EMILIE LEVERRIER

2022 Sans renseignement de DIARADO (DE) (holst)

QUESSY DE JULYS (sfa) bai 2004 ÉLEVÉE EN HAUTE-SAONE -

M. DOMINIQUE JACQUEMIN

par DONALD ROUGE II (sfa) et JANE II (sfa)

par TOTOUCHE DU BANNEY (sfa) et TONIQUE IV (sfa)

par DERBRUL FLEURY (sfa)

ISO 105 (17) - Mise à la reproduction en 2016**2021** **LUNE D'COEUR DUMOULIN**, (7 mai), f., bai - BSO +3 (0,30)

par QOUD'COEUR DE LA LOGE (sfa) - Saône-et-Loire,

Mme MANON POSTAL

QUESSY DE NESQUE (sfa) al bru 2004

ÉLEVÉE DANS LE CALVADOS - M. DIDIER LALONDE

par ROSIRE (sfa) et KIGALI DE NESQUE (sfa)

par CHENU DU PLESSIS (sfa) et TOPASE (sfa)

par FORT DE LA COUR (sfa)

ISO 111 (12) - Mise à la reproduction en 2016

2021 LANDY D'ORPHEE, (31 mars), m., al bru - BSO +12 (0,36)
par CANDY DE NANTUEL - Creuse,
Mme CORALIE BOUGAREL

2022 Sans renseignement de EKANO DKS

QUESSY DU DRAKKAR Z (z) bai 2013

ÉLEVÉE DANS LE CANTAL - M. ERIK STEENE
par QUALITY BOIS MARGOT (sfb) et QUITERIE DU MESLIER (sfa)
par VERDI (sfa) et IDEE DU MESLIER (sfa)
par NIGHT FEVER DU DON (sfa)
Mise à la reproduction en 2018

2021 LIGHTHEARTED, (20 avril), m., bai - BSO +10 (0,24)
par DOLLAR DU ROUET - Haute-Garonne,
Mme SEVERINE BARDET

2022 Sans renseignement de EDEN DU ROUET et de CHACCO
WHITE (DE) (han)

QUESTAR ST LAURENT gris 2004 ÉLEVÉE DANS LES YVELINES -

Mme JEANNE-MARIE AYRIGNAC et M. JEAN-PIERRE CLEMENT
par MODESTO (NL) (kwpn) et RENINKA II (BE) (bwp)
par ROMEO (bwp) et RENINKA (se) par DROST (BE) (se)
ISO 120 (09) - Mise à la reproduction en 2016

2020 KOHINOOR DESWINDWARDS, (6 janvier), m., baimel -
BSO +12 (0,36)
par EMERALD VAN'T RUYTERS HOF (BE) (bwp) - Martinique,
M. ADOLPHE BERTE

QUETAL DE FLEUR (sfb) noipan 2004 ÉLEVÉE EN HAUTE-VIENNE -

M. FRANCOIS DEGUILLAUME
par JOERIS (NL) (kwpn) et IRA BELLE (sfb) par OR DE PIERRE (aa)
et CREOLE DE BALIERE (sfb) par KILDARE III (sfa)
IDR 134 (12) **JDR** 5 **BDR** +14 (0,63) - Mise à la reproduction en 2020

2021 LUG BEAULIEU, (17 avril), m., bai cl
par SPRINGBANK II VH (SE) (swb) - Haute-Vienne,
Mme MARTINE DEGUILLAUME

2022 Sans renseignement de QUATERHIT (DE) (dp)

QUETCH DE MOENS (sfa) bai 2004 ÉLEVÉE DANS LE CALVADOS -

M. CAMILLE MERCIER
par PAPILLON ROUGE (sfa) et ULTIME DE MOENS (sfa)
par IN CHALA A (sfa) et TENDERLY (sfa) par MONCEAUX (ps)
ISO 120 (09) **JSO** 5 **BSO** +4 (0,65) - Mise à la reproduction en 2010

2012 CYBELLE DE MOENS, f. - **ISO** 128 (18) **BSO** +12 (0,57)
par ROYAL IRIS D'ARGOUGES (sfa)

2014 EMIR DE MOENS, m. - **ISO** 136 (21) **BSO** +12 (0,58)
par URLEVENT DU BARY (sfb)

2015 FUN DE MOENS, m. -
ISO 129 (21) **BSO** +14 (0,58) **BCC** +2 (0,23) **BDR** +3 (0,27)
par CONTENDRO (DE) (holst)

2021 LORD DE MOENS, (12 juin), m., gris -
BSO +14 (0,41) **BCC** +7 (0,26) par MYLORD CARTHAGO (sfa) -
Manche, M. CAMILLE MERCIER

2022 Sans renseignement de MYLORD CARTHAGO (sfa)

QUETCHA D'INES (aacr) alezan 2004 ÉLEVÉE EN VENDEE -

M. THIERRY SALLAUD
par QUATAR DE PLAPE (aa) et ALIZEE DES ORES (sfa)
par PRELUDE DE CHEUX (sfa) et QUALITE DES ORES (sfa)
par VIDOC (aa)
ISO 121 (12) **BSO** +2 (0,61) - Mise à la reproduction en 2013

2021 LOCO D INES, (18 juin), m., alezan -
BSO +7 (0,39) **BCC** +10 (0,24) par NOUMA D'AUZAY (sfa) -
Deux-Sèvres, M. WILFRIED JOFFRIN

QUETCHE DES PATIS (ac) alezan 2004 ÉLEVÉE DANS LA MARNE -

M. FABRICE TOUATI
par OBERON DU MOULIN et DAME DE CHARME (ps)
par R B CHESNE (GB) (ps) et DAME SCANDALE (ps)
par THE SCOUNDREL (US) (ps)
ISO 110 (15) - Mise à la reproduction en 2017

2021 LEGEND DU REVE, (17 avril), m., bai - **BSO** +6 (0,34)
par VLEUT (NL) (kwpn) - Pas-de-Calais,
S.C.E.A. DU MONT PRIVE

QUETCHE DU GRAND BOIS (sfa) bai 2004

ÉLEVÉE EN VENDEE - M. ANDRE ROUZEAU
par IOLISCO DE QUINHON (sfa) et TAXI GIRL II (sfa)
par KARATE (sfa) et UNE ERREUR (sfa) par FORT NATIONAL (ps)
ISO 125 (11) **JSO** 6 - Mise à la reproduction en 2020

2021 LADY DU GRAND BOIS, (14 mai), f., alezan - **BSO** +12 (0,28)
par GINKO DU ROUET - Vendée, M. ANDRE ROUZEAU

QUETEUSE D'AVRIL (sfa) bai 2004 ÉLEVÉE DANS LA MANCHE -

M. GASTON PAIN
par I AM BOY (sfa) et HERMES DAVIERE (sfa)
par BILL DE BAUGY (sfa) et DISTRIA DU PONCEL (sfa)
par QUOUGLOF ROUGE (sfa)
ICC 126 (16) - Mise à la reproduction en 2019

2021 LELION DUBOISDELANOUE, (9 août), m., bai - **BDR** +6 (0,25)
par VEGAS DU CHAILLOU - Val-d'Oise,
E.A.R.L. DU BOIS DE LA NOUE

QUETISE DE THOISY (sfa) noipan 2004

ÉLEVÉE DANS LA MANCHE - Mme CAROLINE PICARD
par INTIME PLATIERE (sfa) et BETISE DE FONTENAY (sfa)
par FORT DE LA COUR (sfa) et SARAH DE FONTENAY (tf)
par JAIS NOIR (tf)
ISO 120 (10) - Mise à la reproduction en 2018

2021 LOVE MONTGOTHIER, (28 mai), f., bai - **BSO** +10 (0,34)
par PUTCH DES ISLES (sfa) - Manche,
Mme CAROLINE PICARD, M. RICHARD JULIEN

2022 Sans renseignement de COCKTAIL DE TALMA

QUETSCH (dsa) gris 2004 ÉLEVÉE DANS LES LANDES -

M. BERNARD DAUGREILH
par BALKH D'AIGREMONT (ar) et GRISE (oi)
ICC 104 (12) - Mise à la reproduction en 2019

2021 LANCASTER DU LANDRAN, (8 mai), m., bai cl
par MIAMI DE SEMILLY (sfa) - Landes,
Mme CECILIA CAZENEUVE

2022 Sans renseignement de GROOVY SEMILLY

QUETSCH BOISDEVILLE (sfa) bai 2004

ÉLEVÉE DANS LES ARDENNES - M. HUBERT HOSTEAU
par FIDJI DU FLEURY (BE) (sbs) et ASCOTTE DE HUTION (sfa)
par PRINCE DU DOMAINE (sfa) et INDIANA DE HUTION (sfa)
par TAMELO (ps)
ISO 116 (14) - Mise à la reproduction en 2020

2021 LEGACY DES BOIS, (10 mai), f., gris - **BSO** +10 (0,27)
par GINSENG BOISDEVILLE - Ardenne,
Mme LUCIE DARDARD

QUETSCH DE LA VALLEE (sfa) bai 2004

ÉLEVÉE DANS LE CALVADOS - M. JEAN-PIERRE VILVAULT
par ALLEGRETO (sfa) et MELODIE DE LA VALLEE (sfa)
par DAMIRO B (NL) (kwpn) et VARSOVIE (sfa)
par LIEU DE RAMPAN (sfa)
ISO 114 (08) **JSO** 4 **BSO** +8 (0,65) - Mise à la reproduction en 2011

2012 COLOMBIE DES BICHES, f. - **ISO** 128 (21) **BSO** +16 (0,60)
par KANNAN (NL) (kwpn)

2013 DARLING DES BICHES, f. -
ISO 120 (18) **BSO** +16 (0,57) **BCC** +15 (0,27)
par KANNAN (NL) (kwpn)

2014 ENERGIE DES BICHES, f. -
ISO 123 (19) **BSO** +17 (0,55) **BCC** +9 (0,20)
par QCLASSIC BOIS MARGOT (sfb)

2021 L AMOUR DES BICHES, (24 mai), m., bai - **BSO** +13 (0,31)
par DIEGO TAME - Calvados, Mme MYLENE MARTIN

2022 Sans renseignement de MYLORD CARTHAGO (sfa)

QUETSCH DES SAULES (sfa) bai 2004 ÉLEVÉE DANS LE NORD -

M. JEAN-PIERRE ALBOT
par CALIN D'ESPOIR (sfa) et SOUVIENS TOI (ac) par TIAIA (ps)
et LESISIA par BARAKI (*aa*)
Mise à la reproduction en 2017

2021 LUEUR DES DESERTS, (24 juin), f., alezan
par CANTO (DE) (holst) - Eure, Mme DOMINIQUE BOSS

2022 Sans renseignement de CONTE BELLINI (DE) (westf)

QUETSCH DU MOULIN (aacr) gris 2004

ÉLEVÉE EN HAUTE-VIENNE - Mme CLAIRE MARQUEBIELLE
par O MALLEY (sfa) et ANNE DE LA BRUNIE (*aa*)
par FAYRILAND II (*aa*) et FILLE DE CORNETTE (*aa*)
par THALIAN (*aa*)
Mise à la reproduction en 2012

2021 LUPIN DU DARO, (12 mai), m., bai
par SUNDAY DE RIVERLAND (sfb) - Corrèze,
M. BENJAMIN CHASSAGNAUD

2022 Sans renseignement de I AM SEMILLY

QUETTA DU FOURNEAU (sfa) alezan 2004

ÉLEVÉE EN INDRE-ET-LOIRE - M. GERARD PELLETIER
par AYDIN DES MALAIS (sfa) et ETOILE D'AMOUR (sfa)
par PAGE DE PAULSTRA (sfa) et RIVANOE (sfa) par ARTICHAUT (sfa)
Mise à la reproduction en 2015

2020 KWENTYCO DU FOURNEAU, (24 juin), m., alezan
par EP TO YOU - Indre-et-Loire, Mme FRANCOISE PELLETIER

2021 LITTLE W DU FOURNEAU, (5 juin), f., alezan - **BSO** +6 (0,25)
par COCKTAIL DE TALMA - Indre-et-Loire,
Mme FRANCOISE PELLETIER

2022 Sans renseignement de ARMITAGES BOY (DE) (old)

QUETTY DE LA SERRE (sfa) alezan 2004 ÉLEVÉE DANS LE JURA - M. PATRICK CHAPUIS

par AIRBORNE MONTECILLO (US) (fsf) et LORIA DU FIGUIER (sfa)
par APACHE D'ADRIERS (sfa) et POMPADOUR (aa) par ALIBI A (aa)
ISO 111 (10) **JSO** 6 - Mise à la reproduction en 2007

2008 ULULU DE LA SERRE (sfb), f. - ISO 125 (21) BSO +8 (0,61)
par LEJANO (DE) (holst)

2020 KARAPUCE LACOUR, (13 avril), m., alezan - BSO +11 (0,40) BCC +1 (0,22) par OGRION DES CHAMPS (sfa) - Côte-d'Or, M. BENJAMIN GIRARDOT

QUETTY DU OUCHY (sfa) alezan 2004

ÉLEVÉE EN MEURTHE-ET-MOSELLE - M. PATRICK JEANDEL

par ARPEGE PIERREVILLE (sfa) et COLA DU OUCHY (sfa)
par TRESOR DE CHEUX (sfa) et LOLA DU OUCHY (sfa)
par DUC DE THURIN (sfa)

ISO 141 (10) **JSO** 6 **BSO** +6 (0,60) - Mise à la reproduction en 2015

2021 LANCIA DES CEDRES, (6 mai), f., alezan - BSO +15 (0,40) BCC +4 (0,25) par MYLORD CARTHAGO (sfa) - Manche, HARAS DES CEDRES

2022 Sans renseignement de MUMBAI VAN DE MOERHOEVE (BE) (bwp)

QUETY DE L'ERMITAGE (sfa) bai 2004 ÉLEVÉE DANS LE NORD - M. PAUL BROCARD et Mme MARIE-CHRISTINE BROCARD

par DIAMANT DE SEMILLY (sfa) et LORA DE L'ERMITAGE (sfa)
par VAS Y DONC LONGANE (sfa) et HULA DE L'ERMITAGE (sfa)
par NIDOR PLATIERE (sfa)

BSO +16 (0,57) - Mise à la reproduction en 2006

2007 TARGO DE L'ERMITAGE (sfa), f. - ISO 142 (14) **JSO** 6 **BSO** +13 (0,60) par OPIUM DE TALMA (sfa)

2011 BALADE DE L'ERMITAGE, f. - ISO 141 (17) BSO +15 (0,59) BCC +10 (0,24)
par ORLANDO (BE) (bwp)

2012 CHOUBIE DE L'ERMITAGE, f. - ISO 125 (17) BSO +9 (0,58) BCC +6 (0,24)
par OPIUM DE TALMA (sfa)

2013 DIAMANT DE L'ERMITAGE, h. - ISO 127 (18) BSO +19 (0,58)
par NUMERO UNO (NL) (kwpn)

2021 LUCKY STAR DE SUREIL, (7 mai), m., alezan - BSO +17 (0,29)
par EASY STAR DE TALMA - Saône-et-Loire, S.A.R.L. DU HARAS DE SUREIL

2022 Sans renseignement de UTRILLO VD HEFFINCK (BE) (bwp)

QUEUP OTIE (sfa) bai 2004 ÉLEVÉE DANS L'OISE -

Mme CAROLINE COMMELIN

par ADELPHOS (BR) (fsf) et FAVORITE DE MUN (sfa)
par VERCORS IV (sfa) et POMME D'AMOUR (aa) par GARITCHOU (aa)
ISO 120 (18) - Mise à la reproduction en 2020

2021 LIPTON DES JONQUILLES, (27 mai), m., bai f. - BSO +7 (0,38)
par ANDIAMO SEMILLY - Seine-Maritime, S.A.R.L. HARAS DES JONQUILLES, Mme HELENE MANSION

2022 Sans renseignement de DARTAGNAN DE BELIARD

QUEVANA DE LANDETTA Z (NL) (z) bai 2010

ÉLEVÉE EN BELGIQUE - SBZ numéro 55687610 - STOETERIJ LANDETTA

par QUIDAM DE REVEL (sfa) et LIVIA (holst)
par LANDGRAF I (DE) (holst) et TENNE (holst)
par FRIDERICUS (holst)

ISO 103 (18) **BSO** +4 (0,59) - Mise à la reproduction en 2012

2021 LOLLYPOP DREAMS, (29 septembre), f., bai - BSO +15 (0,29)
par DOLLAR DU ROUET - Indre-et-Loire, S.C.E.A. NENY

QUEZAC DE CHANAY (sfb) alezan 2004 ÉLEVÉE DANS L'AIN -

M. BERNARD RICHE et Mme SYLVIANE RICHE

par CARDERO (DE) (holst) et HEMIE DE CHANAY (sfa)
par BIRDY DU GISORS (sfa) et DUCHESSE DE CHANAY (sfa)
par STEW BOY (sfa)

Mise à la reproduction en 2007

2008 ULINE DE CHANAY (sfb), f. - ISO 157 (19) BSO +16 (0,59)
par OGRION DES CHAMPS (sfa)

2021 LAVINIA DES LAURIERS, (26 mars), f., alezan - BSO +2 (0,36)
par MIAMI DE SEMILLY (sfa) - Saône-et-Loire, M. CYRIL MERCIER, Mme DELPHINE GRANDCLAUDE

2022 Sans renseignement de OMAN D'OR (sfa)

QUI VA NE DE L'ABBAYE (sfa) bai 2004

ÉLEVÉE DANS LA MANCHE - M. LOUIS LECONTE

par DIAMANT DE SEMILLY (sfa) et FINE ROAD (sfa)
par KING'S ROAD (ps) et PERLE DU MARAI (sfa) par URIEL (sfa)
Mise à la reproduction en 2010 - Morte en 2020

2018 INGA DE KOGIS, (10 avril), f., bai - BSO +11 (0,38) BCC +17 (0,27) par MYLORD CARTHAGO (sfa) - Orne, M. LUIS EDOUARDO URREA GARZON

QUI VIVE EN VERBONNE (sfa) alezan 2004

ÉLEVÉE DANS LE JURA - M. YVON BOUTEILLER

par EL PASO PLATIERE (sfa) et LA HABANA par HELLIOS (US) (ps)
et FALZARA (sfa) par SOIR D'AVRIL V (sfa)

IDR 106 (15) - Mise à la reproduction en 2020

2021 L'DANCE DE BOHISE, (10 juillet), f., alezan - BDR +11 (0,30)
par DANCIANO (DE) (han) - Doubs, M. GASTON PETERLE

QUI VIVE PLATIERE (sfa) alezan 2004 ÉLEVÉE DANS LA MANCHE - M. S.C.E.A. LEFORESTIER

par PAPILLON ROUGE (sfa) et AUDIE PLATIERE (sfa)
par GRAND VENEUR (sfa) et M'ETOILEPLATIERE (sfa)
par NANKIN (sfa)

ISO 145 (15) **JSO** 5 **BSO** +10 (0,67) - Mise à la reproduction en 2007

2012 COCO WEST, h. - ISO 132 (19) BSO +11 (0,59)
par QUINTUS LS LA SILLA (MX) (oes)

2021 LARGO WEST, (3 avril), m., bai - BSO +14 (0,31)
par VIRTUOSO SEMILLY - Côtes-d'Armor, M. CHRISTIAN PLANCHON

2022 Sans renseignement de KOUROS D'HELBY (sfa)

QUI VIVE TOURNERIE (sfa) alezan 2004 ÉLEVÉE DANS L'ORNE - Mme CATHERINE POIRIER et M. BERTRAND POIRIER

par KANNAN (NL) (kwpn) et JALANIA ROC (sfa)
par DIAMANT ROUGE II (sfa) et ALANIA (sfa) par TANLAS (ps)

ISO 121 (09) **JSO** 4 **BSO** +6 (0,60) - Mise à la reproduction en 2015

2021 LODEVIE DLB, (24 avril), f., bai - BSO +10 (0,24)
par BUSH VD HEFFINCK (BE) (bwp) - Loire-Atlantique, Mme MARIE RENOUL

2022 Sans renseignement de ALL STAR 5 (DE) (han)

QUIACOLEEN (sfa) bai 2004 ÉLEVÉE EN LOIRE-ATLANTIQUE -

Mme FLORINE BAHOLET

par IDEAL DE LA LOGE (sfa) et HISTOIRE D'AMOUR (*ac*)
par ART BLEU (GB) (ps) et RELAXE (*ac*) par EL TORO (ps)

ISO 121 (13) - Mise à la reproduction en 2017

2021 LESTONN D ALOHA, (19 avril), m., bai - BSO +7 (0,35)
par BISQUET BALOU C VD MISPEL (DE) (rhdl) - Finistère, M. FRANCOIS LE CALONNEC

QUIARA DE SAINT'A alezan 2004 ÉLEVÉE EN CHARENTE -

Mme SYLVIANE CASPER

par CALVARO (DE) (holst) et DOLLYDOL DU LOUP (aa)
par JOUAN DE FRELY (aa) et NEMESIS (aa) par COURLIS (*aa*)

ISO 136 (11) **BSO** +9 (0,61) - Mise à la reproduction en 2012 - Morte en 2022

2021 LANTURANO DE PRANZAC, (17 mars), m., bai - BSO +10 (0,38) par CANTURANO (DE) (holst) - Charente, M. ADRY VAN DEN BROEK, Mme SANDRINE VAN DEN BROEK

2022 Sans renseignement de TOULON (BE) (bwp) et de EKANO DKS

QUIBELL BATILLY (sfa) noipan 2004 ÉLEVÉE DANS L'YONNE -

M. JEAN-CLAUDE VIOLLET

par HEARTBREAKER (NL) (kwpn) et CYBELE D'OSMOY (sfa)
par FURY DE LA CENSE (sfa) et CYBELE IV par LE CHALUSSEY (ps)

ISO 111 (09) **BSO** +3 (0,61) - Mise à la reproduction en 2007

2019 JAZZ DE LA FORGE, (23 mai), m., alezan - BSO +15 (0,39)
par CASALL (DE) (holst) - Indre, EQUIDAE JUMP SA

QUIBELLE DE CLUIS bai 2004 ÉLEVÉE DANS L'INDRE -

Mme MICHELE MOREAU

par CALVARO (DE) (holst) et FELINE DE CLUIS (*ac*)
par MISSOLONGHI (US) (ps) et MAYA DE LA COMBE (*ac*)
par PORTO RAFTI (ps)

ISO 111 (08) **JSO** 4 **BSO** +1 (0,59) **ICC** 142 (10) **JCC** 6 - Mise à la reproduction en 2017

2021 L'EXQUISE DES SABLONS, (5 mai), f., bai f. - BSO +13 (0,29)
par EXQUIS DE VIZY - Sarthe, M. ALEXIS VIANDIER

2022 Sans renseignement de CHELLSINI Z (BE) (z)

QUIBELLE GELINIÈRE (sfa) bai 2004 ÉLEVÉE DANS LA MANCHE - M. ROGER MOREL et Mme FERNANDE MOREL

par FLIPPER D'ELLE (sfa) et VIGNETTE (sfa) par IRIS LANDAI (sfa)
et GAMINE GIMBRIE (sfa) par SENATEUR (sfa)

Mise à la reproduction en 2009

2010 APRIORI D'YVMANE, h. - ISO 149 (21) BSO +17 (0,57)
par LAVILLON (sfa)

2014 ENTETE GELINIÈRE, m. - BSO +5 (0,51) **ICC** 128 (21) BCC +15 (0,30)
par PANAMA TAME (sfa)

2021 LOUPSS D'YVMANE, (5 juin), m., bai - BSO +9 (0,27)
par FUNKY MUSIC SEMILLY - Orne, Mme SYLVIE PILLU

QUICHENOTTE DU ROC (sfb) bai 2004 ÉLEVÉE EN VENDEE - E.A.R.L. ELEVAGE DU ROC

par L'ARC DE TRIOMPHE (DE) (old) et BALLERINE DU ROC (sfa)
par DOUBLE ESPOIR (sfa) et COQUETTE (sfa) par IRONSIDE (ps)

BSO +5 (0,55) - Mise à la reproduction en 2006

2007 THEMIS CHAPOTIERE (sfb), f. - ISO 124 (14) BSO +8 (0,58)
par ILVIEN DES MIELLES (sfa)

2010 ARAMIS CHAPOTIERE, h. - ICC 123 (18)
par OUTSIDER (BE) (bwp)

2012 COQUETTE CHAPOTIERE, f. - ISO 126 (18) BSO +6 (0,55)
par TOP TEN DU GERY (sfa)

2021 LOVELIE CHAPOTIERE, (18 juin), f., bai -
BSO +5 (0,38) BCC +17 (0,29) BDR +2 (0,30)
par QUITE EASY (DE) (holst) - Vendée,
M. THIERRY CHEVALIER, Mme CHRISTINE CHEVALIER

2022 Sans renseignement de EKANO DKS

QUICHUA D'ADRIERS (sfb) bai 2004 ÉLEVÉE EN HAUTE-VIENNE - Mme ANNY BRUGIER et M. HENRY BRUGIER

par GOODTIMES (NL) (kwpn) et JIJONA DES MALAIS (sfa)
par PAPILLON ROUGE (sfa) et SAPHIRA DES MALAIS (sfa)
par URIEL (sfa)

ISO 126 (18) **BSO** +7 (0,59) - Mise à la reproduction en 2020

2021 LUEUR D'ARGENT, (2 mai), f., bai - BSO +4 (0,22)
par ARGENTO (GB) (aes) - Haute-Savoie,
Mme ALYZEE FAUCHER

QUICK CAPITOLA DOMAINE Z (BE) gris 2003

ÉLEVÉE EN BELGIQUE - SBZ - M. L. DE BRAUWER

par QUICK STAR (sfa) et CALETTA (holst) par CALATO (DE) (holst)
et SARAÏKA (holst) par CALETTTO (DE) (holst)

ISO 127 (08) **JSO** 5 **BSO** +12 (0,61) - Mise à la reproduction en 2007

2021 LYRA STAR HDC, (4 février), f., gris - BSO +10 (0,29)
par FIBONACCI DE LESSAC - Calvados,
S.A.R.L. HARAS DES COUDRETTES

QUICK D'ICK (sfa) bai 2004 ÉLEVÉE DANS LE CALVADOS - M. RICHARD DICK

par QUICK STAR (sfa) et JUPE MINI (sfa) par VOLTAIRE (DE) (han)
et OPPRESSION (sfa) par TURF DU LUDE (tf)

ISO 113 (09) **BSO** +13 (0,62) - Mise à la reproduction en 2010

2011 BOUM BOUM D'ICK, h. - ISO 135 (21) BSO +17 (0,60)
par CLINTON (DE) (holst)

2014 ETREINTE, f. - ISO 138 (20) BSO +22 (0,57) BCC +8 (0,27)
par KANNAN (NL) (kwpn)

2015 FIGARO D'HARMONIE, h. -
ISO 121 (21) BSO +17 (0,58) BCC +8 (0,27)
par KANNAN (NL) (kwpn)

2021 LEGENDE D'HARMONIE, (25 mars), f., alezan -
BSO +17 (0,40) BCC +2 (0,20)
par QCLASSIC BOIS MARGOT (sfb) - Saône-et-Loire,
S.C.E.A. HARMONIE V, Mme EVELYNE WARNIER

2022 Sans renseignement de CONTE BELLINI (DE) (westf)

QUICK FOLIE (sfa) bai 2004 ÉLEVÉE DANS LE CALVADOS - M. FRANCOIS MESLIN

par QUICK STAR (sfa) et JUMP FOLIE (sfa) par ABDULLAH (CA) (trak)
et VEGAS QUEEN (sfa) par BENROY (GB) (ps)

ISO 125 (09) **JSO** 5 **BSO** +14 (0,58) - Mise à la reproduction en 2012

2021 LIFOU DU TILIVET, (20 mai), m., bai -
BSO +19 (0,39) BCC +10 (0,26) par MYLORD CARTHAGO (sfa) -
Manche, Mme PASCALE BONNEMASON CASSIERE

2022 Sans renseignement de ANDIAMO SEMLLY

QUICK SCAPINE Z (BE) (z) noipan 2001 ÉLEVÉE EN BELGIQUE - SBZ numéro 597101 - M. PAUL BLOMME

par QUICK STAR (sfa) et NOSCAPINE VAN HOUTHEEM (bwp)
par CODEXCO (bwp) et ARINA (bwp) par AAR (DE) (ps)

Mise à la reproduction en 2009

2021 LILOU DE LA HENNERIE, (1 mai), f., noipan
par PEGASE VANT RUYTERSOF (BE) (bwp) - Nord,
M. JEAN-GABRIEL DETHOOR

QUICK STEP (sfa) bai f. 2004 ÉLEVÉE DANS LE CALVADOS - Mme HENRIETTE EVAÏN

par QUICK STAR (sfa) et BELINGA (sfa) par MAZARIN V (sfa)
et MILAYDY II (sfa) par SURIOSO DE VER (sfa)

ISO 113 (08) **JSO** 4 **BSO** +8 (0,58) - Mise à la reproduction en 2009

2014 EMILIE JOLIE, f. - ISO 123 (21) BSO +15 (0,57)
par CONSUL DL VIE Z (BE) (z)

2021 LIKE A DREAM BRUCE, (22 juin), f., bai f. - BSO +12 (0,33)
par BISQUET BALOU C VD MISPEL (DE) (rhdl) - Manche,
Mme HENRIETTE EVAÏN, M. JOSEPH HAUTOBOIS DEBRIX

QUICKIE MINOTAIS (sfa) bai 2004

ÉLEVÉE DANS LES COTES D'ARMOR - M. DIDIER LEMOINE

par KANNAN (NL) (kwpn) et FELINE DU DOUIT (sfa)
par MATADOR DU BOIS (sfa) et ALIENOR II (sfa) par NERA IV (sfa)

ISO 103 (09) **BSO** +6 (0,64) - Mise à la reproduction en 2006

2007 TES OK MINOTAIS (sfa), h. - ISO 152 (17) JSO 6 BSO +12 (0,60)
par OK DU ROZEL (sfa)

2015 FLASH MINOTAIS, m. -
ISO 128 (20) BSO +16 (0,58) BCC +4 (0,21) BDR +1 (0,22)
par QCLASSIC BOIS MARGOT (sfb) - Etalon
M. DIDIER LEMOINE

2021 LEGENDE MINOTAIS, (27 mai), f., bai - BSO +11 (0,36)
par BISQUET BALOU C VD MISPEL (DE) (rhdl) - Côtes-d'Armor,
M. DIDIER LEMOINE, Mme CELINE LEMOINE

2022 Sans renseignement de MYLORD CARTHAGO (sfa)

QUICKLOVE D'ARCINE (sfa) bai 2004

ÉLEVÉE EN HAUTE-SAVOIE - M. JEAN-PIERRE PINGET

par QUICK STAR (sfa) et JOY DES GERBAUX (sfa)
par VENEUR D'ETENCLIN (sfa) et SARDANE GERBAUX (sfa)
par URIEL (sfa)

ISO 121 (10) **BSO** +15 (0,59) - Mise à la reproduction en 2015

2016 GOLIATH D'ARCINE, h. - ISO 122 (21) BSO +21 (0,51)
par IOWA (NL) (kwpn)

2021 LOOPING D'ARCINE, (17 avril), m., noipan - BSO +16 (0,38)
par IOWA (NL) (kwpn) - Haute-Savoie, M. OLIVIER PINGET

QUICKLY DE L'ARDEENTE (sfa) alezan 2004

ÉLEVÉE EN CHARENTE-MARITIME - M. JEAN CAGE

par AVEC ESPOIR (sfa) et VIVANDIERE JOYEUSE (sfa)
par BENROY (GB) (ps) et LAVANDIERE JOYEUSE (sfa)
par FEND L'AIR (sfa)

Mise à la reproduction en 2007

2008 ULYSSE DE L'ARDEENTE (sfa), h. - ISO 134 (15) BSO +7 (0,59)
par IDEAL DE LA LOGE (sfa)

2021 LINK DE LA ROSETTE, (20 mars), m., bai f. - BSO +3 (0,29)
par NAHDINSO D'AIX - Gironde, Mme AUDREY VACHER

2022 Sans renseignement de CANDY DE NANTUEL

QUICKLY DU BUGUET (aacr) bai 2004 ÉLEVÉE DANS LE TARN - Mme ODILE COTINET

par ZANDOR Z (DE) (rhdl) et FOURMIE DES PINS (*aa*)
par NASWAN (ar) et KISS MOUN (ps) par JALAMOUN (ps)

ICC 146 (12) - Mise à la reproduction en 2017

2021 LEPICURIEN, (18 avril), m., al fon -
BSO +4 (0,37) BCC +6 (0,25) par JARNAC (sfa) -
Haute-Garonne, Mme BENEDICTE NICOLAS DE MONVAL

QUICKLY DU CLOS (ac) gris 2004 ÉLEVÉE DANS L'OISE - Dr. ERIC LOIN

par OBERON DU MOULIN et THAIS DU CLOS (aa)
par NABAB DE LA PIERRE (aa) et NOCTUELLE DE LIGNY (aa)
par HENAUD (aa)

ISO 111 (12) - Mise à la reproduction en 2014 - Morte en 2021

2015 FOLIE DU CLOS, f. - ISO 134 (21) BSO +12 (0,55)
par NORMAN PRE NOIR (sfa)

2021 LOOPING DU CLOS, (10 mai), m., gr cl - BSO +7 (0,40)
par NORMAN PRE NOIR (sfa) - Oise, Mme CATHERINE LOIN

QUICKLY HOPE (sfa) bai 2004 ÉLEVÉE EN COTE-D'OR - Mlle JESSY SMITH

par QUICK STAR (sfa) et BELLE DE SURY (sfa) par IF DE MERZE
et QUINOLA DE SURY (sfa) par IMRE DE CHALEZAC (sfa)

ISO 117 (14) **BSO** +8 (0,60) - Mise à la reproduction en 2007

2021 LISBONNE D'AVRIL, (20 mai), f., bai - BSO +13 (0,39)
par VIGO D'ARSOUILLES (BE) (bwp) - Côte-d'Or,
M. ERIC COPIE

2022 Sans renseignement de VASNUPIED DE JONKIERE (aa)

QUICKLY PLEASE (sfb) bai 2004 ÉLEVÉE DANS LA MANCHE - M. GUNTHER COMMARD

par JUMPY DES FONTAINES (fsf) et DOLCEVITA DUMAIRIN (sfa)
par NYKIAS (sfa) et JESSY DU PONCEL (sfa)
par CALMAR DU PONCEL (sfa)

ISO 105 (10) - Mise à la reproduction en 2016

2021 LEON PLEASE, (14 avril), m., alezan - BSO +5 (0,39)
par ROMANDO DE L'ABBAYE (sfa) - Manche,
M. GUNTHER COMMARD, M. RODRIGUE COMMARD

QUICKSWAN DES VALLEES (sfa) bai 2004

ÉLEVÉE DANS L'AUBE - M. PASCAL FEVRE et S.C.E.A. DES VALLEES

par QUICK STAR (sfa) et SWANNY DES VALLEES (sfa)
par NIGHT AND DAY (ps) et ORANZA D'AUXAIS (sfa)
par QUASTOR (sfa)

Mise à la reproduction en 2009

2010 AYLANDER DU POMIEZ, h. -
ISO 134 (16) JSO 6 BSO +12 (0,59) par CASTRONOM Z (BE) (z)

- 2021 LABEL STAR DU POMIEZ**, (23 avril), f., bai f. - BSO +5 (0,34)
par CARTANI (DE) (holst) - Haute-Saône,
Mme MARIE-AGNES DECHAMBENOIT
- 2022 Sans renseignement de CASHPAID J ET F (DE) (holst)

QUID'ALM (sfa) noipan 2004 ÉLEVÉE DANS LES COTES D'ARMOR - S.C.E.A. FRADIN

- par QUIDAM DE REVEL (sfa) et CEPHORA D'ALM (sfa)
par DOUBLE ESPOIR (sfa) et PETITE ROSE II par KING'S SON (IE) (ps)
ISO 103 (09) - Mise à la reproduction en 2010
- 2021 LAM DU LEON**, (31 mai), m., alezan -
BSO +8 (0,40) BCC +1 (0,21)
par QLASSIC BOIS MARGOT (sfb) - Côtes-d'Armor,
ELEVAGE DU LEON

QUIDDICH DES CELTES (sfa) al cri 2004

- ÉLEVÉE EN L'EURE-ET-LOIR - S.A.R.L. HARAS DES CELTES
par QUIDAM DE REVEL (sfa) et IRONIE DES CABANES (sfa)
par LE TOT DE SEMILLY (sfa) et CONCHE DES CABANES (sfa)
par QUINIOU (sfa)
ISO 134 (10) **JSO** 6 **BSO** +9 (0,60) - Mise à la reproduction en 2006
- 2021 LITTLE DREAM FIREBOLT**, (21 juillet), m., bai -
BSO +11 (0,24) par CONTE BELLINI (DE) (westf) - Eure,
Mme MARINE LE ROUX
- 2022 Sans renseignement de COOPER VD HEFFINCK (DE) (holst)

QUIDDITCH DE L'ISLE (sfa) alezan 2004 ÉLEVÉE DANS L'EURE - M. FRANCOIS VUNGO

- par ALCAMERA DE MOYON (sfa) et HERMINE DU PRIEL (sfa)
par UPSTAIRS (sfa) et TURQUAISE DES FEES (sfa) par KISSOVO (sfa)
Mise à la reproduction en 2013
- 2021 LORELEI DE L'ISLE**, (12 mai), f., bai - BSO +5 (0,36)
par VERDI (NL) (kwpn) - Eure, M. FRANCOIS VUNGO

QUIETUDE BLUE (sfa) bai f. 2004 ÉLEVÉE DANS L'AUBE - M. PASCAL FEVRE

- par MR BLUE (NL) (kwpn) et MUSCADE DES VALLEES (sfa)
par GIN FIZZ IV (sfa) et QUALAUBIA (sfa) par GALOUBET A (sfa)
ISO 123 (10) **JSO** 6 **BSO** +7 (0,58) - Mise à la reproduction en 2017
- 2021 LADY BLUE DU POMIEZ**, (11 juin), f., alezan - BSO +15 (0,37)
par CANDY DE NANTUEL - Haute-Saône,
Mme MARIE-AGNES DECHAMBENOIT
- 2022 Sans renseignement de CICA VE DU TALUS

QUIFILIA DE LA CHAUX (sfa) bai 2004

- ÉLEVÉE EN SAONE-ET-LOIRE - Mlle NELLY ROBIN
par FRENCH CANCAN (sfa) et ELODIE MOLFRONT (sfa)
par BAYOLIDAAN (ps) et VICTOIRE MOLFRONT (sfa)
par ORIGANT (sfa)
Mise à la reproduction en 2007
- 2021 LAFILIA DE MANCY**, (12 juin), f., alezan
par MAJOR DE COQUERIE (sfa) - Jura,
EXPLOITATION FERME EQUESTRE MANCY
- 2022 Sans renseignement de PAR IXE (sfa)

QUILA DE VALDELU (sfb) alzmel 2004

- ÉLEVÉE DANS LE CALVADOS - Mme LUCILE BEREL
par STARSKY DE BRIX (sfa) et VALLEE (pfs) par INDEX DE TYV (nf)
par RIBAMBELLE III (pfs) par LORD DE TYV (nf)
ISO 110 (09) - Mise à la reproduction en 2011
- 2021 LOUKI ELATY**, (16 juin), f., gris - BSO +6 (0,29)
par FORCING DE KREISKER - Manche, Mme LUCILE BEREL
- 2022 Sans renseignement de PUTCH DES ISLES (sfa)

QUILAINE (aa) noipan 2004 ÉLEVÉE DANS LA CREUSE - Mme FRANCOISE FURET

- par GRIOT DE MARA (aa) et AZUR CREUSOISE (aa)
par FOL AVRIL (aa) et ISIS (aa) par MARTIN (*aa*)
ISO 115 (11) **JSO** 4 - Mise à la reproduction en 2014
- 2015 FIER ESPOIR DEVENAT, m. - ISO 122 (21) BSO +11 (0,58)
par QLASSIC BOIS MARGOT (sfb)
- 2021 LAZALEE DE VENAT**, (20 juin), f., noipan -
BSO +9 (0,40) BCC +5 (0,20)
par QLASSIC BOIS MARGOT (sfb) - Charente,
Mme CAMILLE BORDAS

QUILAINE DE CLUIS (sfa) alezan 2004 ÉLEVÉE DANS L'INDRE - M. RENE MOREAU et Mme MICHELE MOREAU

- par LE TOT DE SEMILLY (sfa) et VITAVIE DE CLUIS (sfa)
par FURY DE LA CENSE (sfa) et ETOILE DE PAQUES (*aa*)
par ISRAEL (*aa*)
ISO 118 (14) **BSO** +5 (0,63) - Mise à la reproduction en 2007
- 2008 UNE DE CLUIS (sfa), f. - ISO 144 (18) **JSO** 6 **BSO** +15 (0,61)
par AIRBORNE MONTECILLO (US) (fsf)
- 2021 LESTELLE JIELA**, (4 mai), f., bai - BSO +11 (0,33)
par QUEL HOMME DE HUS (DE) (holst) - Loire-Atlantique,
S.C.E.A. ECURIE JIELA

QUILANDRIA VAN HET LINDEH (BE) (bwp) alezan 2016 - BWP - STOETERIJ LINDEHOF N.V.

- par DARCO (BE) (bwp) et VALANDRIA (oes) par ORAME (NL) (kwpn)
et FALANDRIA (kwpn) par ZEUS EX GORDIOS (sfa)
ISO 125 (21) **BSO** +11 (0,51) - Mise à la reproduction en 2020
- 2021 LOVE ME DU HERRIN**, (15 avril), m., noipan - BSO +13 (0,25)
par DONE'DI AMORE - Calvados, M. CHARLES HUBERT BLIN,
S.N.C. ECURIE DU HERRIN
- 2022 Sans renseignement de DONE'DI AMORE
Sans renseignement de DONE'DI AMORE
Sans renseignement de DONE'DI AMORE

QUILANE DU SOUTRAIT (sfa) alezan 2004

- ÉLEVÉE EN MEURTHE-ET-MOSELLE - M. ALAIN MAIRE
par CALVARO (DE) (holst) et GINY DU SOUTRAIT (sfa)
par TRESOR DE CHEUX (sfa) et ISE DE LA LOGE (sfa)
par ATOUT COEUR (sfa)
ISO 118 (11) **BSO** +10 (0,61) - Mise à la reproduction en 2017
- 2021 LAMOROSSO CG**, (19 mai), m., bai - BSO +6 (0,22)
par ARGENTO (GB) (aes) - Sarthe, Mme CLAUDIA GUICHARD
- LIFETIME MD**, (22 mars), m., bai - BSO +17 (0,40)
par QUICK STAR (sfa) - Orne, Mme MALENA DUFOUR
- LOFTY MD**, (4 mars), m., bai - BSO +17 (0,40)
par QUICK STAR (sfa) - Orne, Mme MALENA DUFOUR
- 2022 Sans renseignement de EL BARONE 111 Z (BE) (z)

QUILANE DU VELAUDIN (sfa) alezan 2004

- ÉLEVÉE DANS LE LOIR-ET-CHEVREUSE - M. FREDERIC LAUDE
par APACHE D'ADRIERS (sfa) et JAODINE DU VELAUDIN (sfa)
par CLOWN DU CHESNAY (sfa) et EOLE DU VELAUDIN (sfa)
par JABAD (sfa)
ISO 113 (18) **BSO** +2 (0,58) - Mise à la reproduction en 2020
- 2021 LOOK GF**, (4 avril), m., bai - BSO +12 (0,39) BCC +4 (0,21)
par QLASSIC BOIS MARGOT (sfb) - Loir-et-Chevreuse,
Mme EMMANUELLE FOURREAU, M. SEBASTIEN GRILLON
- 2022 Sans renseignement de CONTHARGOS (DE) (old) et de
CONTENDRO (DE) (holst)

QUILANE ILZEE (sfb) bai 2004 ÉLEVÉE EN HAUTE-SAONE - Mme MONIQUE KNOBLOCH

- par URBAIN DU MONNAI (sfa) et ILZE (NL) (kwpn) par ORTHOS (se)
et FLOOR (se) par MAYKEL (se)
Mise à la reproduction en 2007
- 2008 URBAIN ILZE (cs), m. - ISO 126 (21) BSO +2 (0,60)
par CAP KENNEDY (DE) (holst)
- 2013 DANAE IZE, f. - ISO 125 (19) BSO +6 (0,58)
par KALOUBET D'TOURELLE (sfa)
- 2021 LEGEND ILZE**, (8 avril), m., bai - BSO +4 (0,35)
par VALMY DE LA LANDE - Doubs,
Mme MONIQUE KNOBLOCH
- 2022 Sans renseignement de CRACK D'AIGUILLY Z (z)

QUILEA DU CLOS (aacr) gr fon 2004 ÉLEVÉE DANS L'INDRE - M. FREDERIC COURT

- par QUATAR DE PLAPE (aa) et GOLDEN CREUSETTE (sfa)
par QUIDAM NORMAND (sfa) et KATIA TALMONDAISE (tf)
par ARLY (tf)
ISO 113 (09) - Mise à la reproduction en 2014
- 2021 LUCIA DU SOUPT**, (10 avril), f., bai - BSO +1 (0,30)
par EROS DE CARVILLE - Puy-de-Dôme,
M. ARMAND BERNARDO
- 2022 Sans renseignement de PADOCK DU PLESSIS (sfa)

QUILIANE DE HYAME (GB) (aes) baipie 2004

- ÉLEVÉE EN GRANDE-BRETAGNE - AES numéro 4012271 - WEST KINGTON STUD
par WONDERBOY (BE) (bwp) et JOLLY GIRL (oi)
ISO 104 (10) **JSO** 6 - Mise à la reproduction en 2016
- 2020 K'DANSE DU VALYA**, (1 août), m., baipie - BSO +1 (0,33)
par QUARTZ ROUGE (sfa) - Vendée,
S.C.E.A. DOMAINE DES ALOUETTES
- 2022 Sans renseignement de ULYSS MORINDA (sfb)

QUILIMANE SEMILLY (sfa) bai 2004 ÉLEVÉE DANS LA MANCHE - M. RICHARD LEVALLOIS

- par DIAMANT DE SEMILLY (sfa) et GELISKA DE LA SEE (sfa)
par JALISCO B (sfa) et REVANGIKA (sfa) par NIGHT AND DAY (ps)
ISO 147 (15) **JSO** 6 **BSO** +18 (0,64) - Mise à la reproduction en 2015
- 2016 GUARDIAN SEMILLY, m. - ISO 129 (21) BSO +23 (0,56)
par KANNAN (NL) (kwpn)
- 2021 LEGEND OF SEMILLY**, (24 juillet), f., alzmel -
BSO +21 (0,41) BCC +15 (0,27) par MYLORD CARTHAGO (sfa) -
Manche, M. RICHARD LEVALLOIS
- 2022 Sans renseignement de FAUT IL DES 7 VALLONS (BE) (sbs)

QUILLE PLATIERE

(sfa) al fon 2004 ÉLEVÉE DANS LA MANCHE - M. GILBERT LEFORESTIER et Mme EDITH LEFORESTIER
par ROSIRE (sfa) et SISI PLATIERE (sfa) par GRAND VENEUR (sfa) et ETOILE (sfa) par TANAEEL (sfa)

ISO 101 (08) - Mise à la reproduction en 2013

2021 LICOEUR DE LYR, (16 avril), f., bai - BSO +5 (0,31)
par QOUD'COEUR DE LA LOGE (sfa) - Côte-d'Or,
E.A.R.L. MOUTRILLE ET FILS

2022 Sans renseignement de JARNAC (sfa)

QUILLIAD DE L'ETOT

(sfa) bai 2004 ÉLEVÉE DANS LA MANCHE - Mme SIMONE MAGDELAINÉ

par HOOLIGAN DE ROSYL (sfa) et JUNON DE L'ETOT (sfa)
par VANCOUVER (sfa) et RHEA DU TULPIER (sfa) par DRAGON (sfa)
Mise à la reproduction en 2017

2021 LOLLYPOP DE FIONI, (26 mai), f., al fon - BSO +2 (0,26)
par EIFFEL IXE - Creuse, Mme MARIE-ANNE GROLLEAU

QUILLOA DE KERIZAC

(sfa) bai 2004 ÉLEVÉE DANS LE MORBIHAN - Mme ANNIE MICHEL

par HEARTBREAKER (NL) (kwpn) et DIELETTE II (sfa)
par TALENT PLATIERE (sfa) et MIDINETTE DEUX (sfa)
par ELF III (sfa)

BSO +14 (0,56) - Mise à la reproduction en 2008

2010 ALOUETTE DE L'ARZ, f. - ISO 131 (17) BSO +13 (0,60)
par IDEAL DE LA LOGE (sfa)

2011 BALADINE DE L'ARZ, f. - ISO 124 (16) JSO 5 BSO +14 (0,58)
par NABAB DE REVE (BE) (sbs)

2012 CARAIBE, f. - ISO 122 (20) BSO +14 (0,59)
par NABAB DE REVE (BE) (sbs)

2021 LIVAI PEP'S, (23 mars), m., bai - BSO +13 (0,37)
par VERDI (NL) (kwpn) - Morbihan,
Dr. Vét. FLORENCE CROSNIER

2022 Sans renseignement de CASALL (DE) (holst)

QUILLOA D'EPIC

(sfa) bai 2004 ÉLEVÉE DANS LE NORD - M. BRUNO BROUCQSAULT et Mme BENEDICTE BROUCQSAULT

par DOLLAR DU MURIER (sfa) et KYRIELLE DE HERE (aa)
par VELOCE DE FAVI (aa) et LAURENTIDES (aa) par FARTCHOU (aa)
ISO 130 (13) BSO +7 (0,61) - Mise à la reproduction en 2015

2021 LUTTERBACH, (9 mai), m., bai - BSO +13 (0,29)
par SALVATORE (DE) (han) - Rhône,
E.A.R.L. DOMAINE DES BARRIERES

QUILOVE DE THELEME

(sfa) alezan 2004 ÉLEVÉE EN INDRE-ET-LOIRE - M. FREDERIC MESLET

par CALVARO (DE) (holst) et GAURA D'ARMONT (sfa)
par SHEYENNE DE BAUGY (sfa) et KIRIETTE (sfa) par STARTER (sfa)
ISO 110 (10) BSO +3 (0,58) - Mise à la reproduction en 2015

2021 LOVE GRAFFITI D'EM, (3 mai), m., bai cl -
BCC +8 (0,28) BDR +7 (0,28) par GRAFENSTOLZ (DE) (trak) -
Indre-et-Loire, M. JEAN-PIERRE MACHAT

QUIMBAYA

(sfa) bai 2004 ÉLEVÉE DANS LA MANCHE - M. GIULIO FABRINI

par DIAMANT DE SEMILLY (sfa) et KALINEKA DE LA SEE (sfa)
par VOLTAIRE (DE) (han) et REVANGIKA (sfa)
par NIGHT AND DAY (ps)

ISO 115 (08) BSO +4 (0,60) ICC 109 (12) -
Mise à la reproduction en 2014

2021 LICENCE IV DE SYTO, (27 juillet), m., bai - BSO +14 (0,30)
par DOLLAR DU ROUET - Loiret, M. TONY ALLANIC BOSOTTI,
M. CEDRIC AFFLARD

QUIME DE LA MOIGNERIE

(sfa) bai 2004 ÉLEVÉE DANS LA MANCHE - M. ROMAIN LECONTE

par DIAMANT DE SEMILLY (sfa) et SOYEUSE DE GAMET (sfa)
par FURIEL DE BAUGY (sfa) et JOYEUSE DE CHOISY (sfa)
par FELIX (ps)

Mise à la reproduction en 2010

2015 FLORA DE L'ABBAYE, f. - ISO 125 (21) BSO +11 (0,54)
par BISQUET BALOU C VD MISPEL (DE) (rhdl)

2021 LILOU DE L ABBAYE, (20 mars), f., gris - BSO +14 (0,27)
par EKANO DKS - Manche, M. DOMINIQUE LECONTE,
M. ROMAIN LECONTE, Mme VERONIQUE LECONTE

2022 Sans renseignement de PEGASE VAN'T RUYTERSOF (BE) (bwp)

QUIMERA DEL DUERO

(sfa) bai 2004 ÉLEVÉE EN ILLE-ET-VILAINE - IBERECUESTRE

par GERFAUT D'HELBY (sfa) et KATEL D'HELBY (sfa)
par ROX DE LA TOUCHE (sfa) et CANELLE D'HELBY (sfa)
par NAOS D'HELBY (sfa)

ISO 144 (15) JSO 6 BSO +15 (0,60) - Mise à la reproduction en 2009

2016 GOLDEN EYES DE LINA, h. - ISO 122 (21) BSO +21 (0,56)
par DIAMANT DE SEMILLY (sfa)

2021 LIAMONE DE JUNA, (24 avril), f., bai - BSO +13 (0,34)
par CARTANI (DE) (holst) - Vendée,
S.A.R.L. GOLDEN HORSE COMMERCE

2022 Sans renseignement de FAUST DES ORCETS

QUIMERA VARENGERE

(sfa) alezan 2004 ÉLEVÉE DANS LE CALVADOS - Mme BLANCHE LEVY

par HERMES DE REVE (BE) (sfa) et DOUBAH CLERGERIE (sfa)
par GALOUBET A (sfa) et OPHÉLIE DU GENET (sfa) par VIDOC (aa)
Mise à la reproduction en 2007

2021 LIORET D'AR GWILEN, (8 avril), m., bai cl - BSO +5 (0,36)
par ARMITAGES BOY (DE) (old) - Manche,
M. SYLVAIN FONTIRROIG

2022 Sans renseignement de JUNIOR DU SEIGNEUR (BE) (sbs)

QUIMO DE FALERE

(sfa) bai 2004 ÉLEVÉE EN MAYENNE - Mlle VALERIE FREAL

par EYKEN DES FONTENIS (sfa) et FAENZA DU MURIER (sfa)
par GALOUBET A (sfa) et TAMOA DU MURIER (sfa) par KISSOVO (sfa)
ISO 145 (10) JSO 6 BSO +10 (0,60) - Mise à la reproduction en 2012

2021 LYNDA D'ORPHEE, (16 avril), f., bai - BSO +9 (0,37)
par ERNEST (sfa) - Creuse, Mme CORALIE BOUGAREL

2022 Sans renseignement de HITCHCOCK BOIS MARGOT

QUIN DE BEL AIR

(sfa) bai 2004 ÉLEVÉE DANS LE LOIRET - M. BERNARD PARIS et Mme LUCETTE PARIS

par APACHE D'ADRIERS (sfa) et JUNON DE BEL AIR (sfa)
par ROX DE LA TOUCHE (sfa) et PERGOLA V (sfa)
par DIAGHILEV (GB) (ps)

ISO 109 (13) ICC 130 (09) JCC 5 - Mise à la reproduction en 2017

2021 L'ACROBATE DU PATIS, (23 juillet), m., bai - BSO +9 (0,29)
par FAST DE DENAT - Loir-et-Cher, M. MATHIAS HEBERT

QUINA AS Z (BE)

(z) bai 2001 ÉLEVÉE EN BELGIQUE - SEZ numéro 609501 - MME ANDREAS SPRING

par QUICK STAR (sfa) et VALSE DES CHAMPS (sfa) par STARTER (sfa)
par ROSE DES CHAMPS II (sfa) par FEU SACRE (sfa)

Mise à la reproduction en 2010

2017 H'QUINAO D'AUROIS, m. - ISO 108 (21) BSO +13 (0,46)
par EXCALIBUR DELA TOUR VIDAL (BE) (sbs) - Etalon

2021 LATINA D'AUROIS, (30 avril), f., alezan - BSO +6 (0,38)
par SISLEY DE LA TOUR VIDAL (BE) (sbs) - Allier,
S.C.E.A. D' AUROIS

2022 Sans renseignement de ENCHANTELEUR D'AUROIS

QUINA DE LA LANDE

(sfa) bai 2004 ÉLEVÉE DANS LA MANCHE - M. REMY QUONIAM

par QREDO DE PAULSTRA (sfa) et GITANE DE LA LANDE II (sfa)
par ROYAL ARDENT (sfa) et TAKINA (sfa) par NIGHTSHADE (ps)
Mise à la reproduction en 2016

2021 LUGANO D'ACCA, (6 mai), m., bai
par NINTENDER (NL) (kwpn) - Calvados,
Mme CHLOE ANDOUARD

QUINA DE VAL

(sfa) alezan 2004 ÉLEVÉE EN LOIRE-ATLANTIQUE - Mme AUDREY TALDIR-JOUBIER

par VALESPOIR MALABRY (sfa) et BELLA D'HONNEUR (sfa)
par EL CONDOR (ps) et FILLE D'HONNEUR (sfa)
par VIN D'HONNEUR (sfa)

ISO 118 (15) - Mise à la reproduction en 2016

2021 LADY DI DES LANDES, (3 mai), f., alezan - BSO +3 (0,40)
par APACHE D'ADRIERS (sfa) - Loire-Atlantique,
Mme KATIA COURALEAU

2022 Sans renseignement de BEST OF ISCLA

QUINA DES ROCHES

(sfa) bai 2004 ÉLEVÉE DANS LA MANCHE - M. NOEL LEMAITRE

par CYRANO DU MARAIS (sfa) et IVOIR DES ROCHES (sfa)
par SOUVIENS TOI III (sfa) et SOUBRETTE (sfa)
par COUNT IVOR (US) (ps)

Mise à la reproduction en 2010

2021 LOUNA DES ROCHES, (2 juin), f., bai f.
par ROBIN DU VINEBUS (sfa) - Manche, M. NOEL LEMAITRE,
Mme AGNES ECOLIVET

2022 Sans renseignement de ROBIN DU VINEBUS (sfa)

QUINCY PIRONNIERE

(sfa) alezan 2004 ÉLEVÉE EN VENDEE - M. JEAN-MARIE CANTETEAU et Mme MARTINE CANTETEAU

par OBERON DU MOULIN et TENDRE PIRONNIERE (sfa)
par HURLEVENT (sfa) et GOURMANDE (sfa) par ARQUEBUSIER (sfa)
ISO 134 (10) JSO 6 BSO +1 (0,62) - Mise à la reproduction en 2015

2021 LADYDOL CROMI, (25 mai), f., bai -
BSO +7 (0,40) BCC +6 (0,25) par DOLLAR DU MURIER (sfa) -
Manche, Dr. Vét. CHRISTOPHE DALICHAMPT

2022 Sans renseignement de RAHOTEP DE TOSCANE (sfa)

QUINDY DE KREISKER

(sfa) bai 2004

ÉLEVÉE DANS LE FINISTÈRE - M. GUILLAUME ANSQUER

par DIAMANT DE SEMILLY (sfa) et JUMPY DE KREISKER (sfa)

par QUITO DE BAUSSY (sfa) et BETTY DE KREISKER (sfa)

par MUGUET DU MANOIR (sfa)

BSO +18 (0,63) - Mise à la reproduction en 2008

2009 VENDETTA DE KREISKER, f. -

ISO 120 (15) **BSO** +16 (0,60) ICC 105 (19)

par FELTON DU MONT (BE) (bwp)

2010 ARISTIDE DE HUS, m. -

ISO 112 (14) **JSO** 4 **BSO** +19 (0,66) BCC +12 (0,22)

par CONRAD (DE) (holst) - Etalon

2012 CERRUTI DE KREISKER, f. - ISO 124 (17) **BSO** +20 (0,61)

par CONRAD (DE) (holst)

2014 EGERIE DE KREISKER, f. - ISO 120 (19) **BSO** +21 (0,58)

par CONRAD (DE) (holst)

EICHA DE KREISKER, f. - ISO 139 (20) **BSO** +24 (0,59)

par CONRAD (DE) (holst)

EINSTEIN DE HUS, m. -

ISO 125 (19) **BSO** +20 (0,58) BCC +3 (0,23)

par BALOUBET DU ROUET (sfa) - Etalon

2015 FILOU DE HUS, m. - ISO 127 (21) **BSO** +19 (0,57)

par BALOU DU ROUET (DE) (old) - Etalon

2021 **LARTISTE DE KREISKER**, (29 mai), m., bai - **BSO** +21 (0,24)

par HARDROCK Z (z) - Finistère,

S.C.E.A. ELEVAGE DE KREISKER

LUCIANO DE PERHET, (3 mars), m., bai - **BSO** +22 (0,35)

par AREZZO VDL (NL) (kwpn) - Finistère, S.C.E.A. DE PERHET

LYS ROYAL DE KREISKER, (17 avril), m., bai - **BSO** +16 (0,29)

par CORNET DU LYS (DE) (westf) - Finistère,

S.C.E.A. ELEVAGE DE KREISKER

2022 Sans renseignement de CORNET'S BALOU (DE) (old)

Sans renseignement de CORNET'S BALOU (DE) (old)

Sans renseignement de MYLORD CARTHAGO (sfa)

Sans renseignement de MYLORD CARTHAGO (sfa)

QUINE DU POUVILLA

(sfa) alezan 2004

ÉLEVÉE DANS LES HAUTES-ALPES - M. DANIEL DUSSERRE

par PARISIEN II (sfa) et F'ANOU D'ARZELIERS (sfa)

par QUALISCO III (sfa) et SULTANA (ac) par VA LONGTEMPS (aa)

Mise à la reproduction en 2007

2008 UNIC DU POUVILLA (sfa), m. -

ISO 122 (17) **BSO** +1 (0,57) ICC 110 (16)

par FOLAMOUR DU BOIS (sfa)

2021 **LITCHIE DU PEYRON**, (19 mai), f., alezan

par ASTI SPUMANTE (DE) (old) - Hautes-Alpes,

E.A.R.L. LE PEYRON

2022 Sans renseignement de SHALOUBET EYGALIERES (sfa)

QUINE ST MOEURS

(sfa) bai 2004 ÉLEVÉE DANS L'ALLIER -

M. FERNAND MARCE

par MR BLUE (NL) (kwpn) et BETTY MAIL (sfa)

par JALME DES MESNULS (sfa) et BRITT (sfa) par PAPY DE L'ILE (sfa)

BSO +2 (0,56) - Mise à la reproduction en 20082009 VIVE THE QUINE, f. - ISO 132 (19) **BSO** +11 (0,61)

par EUROCOMMERCE BERLIN (DE) (holst)

2014 ENJEU DE QUINE, m. - ISO 132 (20) **BSO** +9 (0,56)

par CABRIO VD HEFFINCK (DE) (holst)

2021 **LUXE DE BRUMES**, (15 mai), m., bai - **BSO** +7 (0,32)

par KOLORADO DE SEMILLY (sfa) - Ain, Mme MARION PONS

2022 Sans renseignement de MALITO DE REVE (BE) (sfa)

QUINETTE DU QUESNOY

(sfb) gris 2004

ÉLEVÉE DANS LA MANCHE - S.A.R.L. LE PRE MIRAY

par HELIOS DE LA COUR II (sfa) et SULTA (BE) (bwp)

par CAPITAL (DE) (holst) et ORANJE VD ZWALUWEHOEVE (se)

par LYS DE DARMEN (sfa)

ISO 164 (14) **JSO** 6 **BSO** +14 (0,66) - Mise à la reproduction en 20082009 VLADIV DE MARS, h. - ISO 125 (18) **BSO** +14 (0,61)

par DOLLAR DELA PIERRE (sfa)

VOSTOK DE MARS, h. - ISO 136 (20) **BSO** +15 (0,61)

par DOLLAR DELA PIERRE (sfa)

2021 **LANKOME DE LACKE**, (27 avril), m., alzmel - **BSO** +20 (0,32)

par ATOME DES ETISSES - Calvados,

E.A.R.L. HARAS DE LACKE

2022 Sans renseignement de ATOME DES ETISSES

QUINEVILLE

(sfa) alezan 2004 ÉLEVÉE DANS LA MANCHE -

M. RAYMOND SAVARY

par TRICOLERE II (sfa) et CASIQUE DE RAMPAN (sfa)

par SAINT COME (sfa) et EUROVISION (tf)

par QUEL GOELAN M M (tf)

ISO 128 (09) **JSO** 5 - Mise à la reproduction en 20162021 **LED ZEP DU MEIX**, (18 mai), m., alezan - **BSO** +12 (0,29)

par EL DIARADO D'EUSKADI - Saône-et-Loire,

M. DAVID KONCZEWSKI

2022 Sans renseignement de HARLEY VDL (kwpn)

QUINGROSS BOIS MARGOT Z

(z) bai 2012

ÉLEVÉE DANS LE CALVADOS - S.A.S. HARAS BOIS MARGOT

par QUAPRICE BOIMARGOT QUINCY (DE) (holst)

et RENATA III (DE) (holst) par CORIANO (DE) (holst)

et DIANA IV (DE) (holst) par LATUS (holst)

Mise à la reproduction en 2020

2018 **IN FOLIO BOIS MARGOT**, (16 mai), m., bai f. -**BSO** +17 (0,33) BDR +1 (0,20)

par QCLASSIC BOIS MARGOT (sfb) - Calvados,

S.A.S. HARAS BOIS MARGOT

2021 **LE MILLE BOIS MARGOT**, (13 avril), m., noipan -**BSO** +17 (0,33) BCC +11 (0,20) BDR +1 (0,20)

par QCLASSIC BOIS MARGOT (sfb) - Calvados,

S.A.S. HARAS BOIS MARGOT

2022 Sans renseignement de QCLASSIC BOIS MARGOT (sfb)

QUINIELA BOIS MARGOT

(sfb) bai 2004

ÉLEVÉE DANS LE CALVADOS - S.A.S. HARAS BOIS MARGOT

par L'ARC DE TRIOMPHE (DE) (old) et KALINKA D'OGIER (sfa)

par DOLLAR DU MURIER (sfa) et FOREVER D'OGIER (sfa)

par GALOUBET A (sfa)

BSO +8 (0,45) - Mise à la reproduction en 20062014 EXTREM DE PONTIGNY, h. - ISO 128 (21) **BSO** +14 (0,55)

par QUAPRICE BOIMARGOT QUINCY (DE) (holst)

2021 **LEGEND DU PTT'PONT**, (10 juin), m., bai - **BSO** +11 (0,21)

par CONTE BELLINI (DE) (westf) - Puy-de-Dôme,

E.A.R.L. DU PETIT PONT

QUININE DE BAN

(sfa) alezan 2004 ÉLEVÉE DANS LA MANCHE -

Mlle STEPHANIE CORDON

par VERDI (sfa) et AIRE DE MALON (sfa) par ELF III (sfa)

et CALAMITEE (ps) par KIRKES (ps)

ISO 125 (11) **JSO** 5 **BSO** +2 (0,61) - Mise à la reproduction en 2017 -

Morte en 2021

2021 **L'ESPOIRE DE LA STERE**, (6 juin), f., bai f. -**BSO** +10 (0,40) BDR +2 (0,27) par CONTENDRO (DE) (holst) -

Pas-de-Calais, M. JULIEN DUHAMEL

QUININE DE MEXELLE

(oc) baicap 2004

ÉLEVÉE DANS LES VOSGES - Mme SANDRINE MARCHAL PEIFFER

par EFLE DE B'NEVILLE (sfa) et FANNY (oi)

ICC 118 (14) - Mise à la reproduction en 20202021 **LULLABY DE CLAY**, (12 avril), f., bai

par DARTAGNAN DE BELIARD - Haute-Saône,

Mme MELANIE GLEIZE

QUININE DU BLANC

(sfa) bai 2004 ÉLEVÉE EN VENDEE -

M. THIERRY PINEAU

par CALVARO (DE) (holst) et BRICOLE D'ESCLA (sfa)

par ESPOIR D'ESCLA et IPOMEE A (sfa) par SIRE (ps)

ISO 144 (10) **JSO** 6 **BSO** +9 (0,61) - Mise à la reproduction en 20202021 **LOREA DU BARY**, (14 mai), f., bai - **BSO** +5 (0,38)

par SALTO DE L'ISLE (sfa) - Manche,

Mme MARGUERITE BRASSENS

QUININE TOURNERIE

(sfa) alezan 2004 ÉLEVÉE DANS L'ORNE -

Mme CATHERINE POIRIER et M. THIERRY POIRIER

par DOLLAR DELA PIERRE (sfa) et THANKYOU MARIE (sfa)

par NARCOS II (sfa) et FIESOLE (sfa) par OH RANTZAU PIE V (sfa)

ISO 153 (10) **JSO** 6 **BSO** +13 (0,63) - Mise à la reproduction en 20112021 **L'ARNACOEUR TOURNERIE**, (15 avril), m., alezan -**BSO** +13 (0,40) par JARNAC (sfa) - Orne,

Mme CATHERINE POIRIER, M. THIERRY POIRIER

2022 Sans renseignement de BALOU DU ROUET (DE) (old)

QUINOA AND CIE Z

(z) bai f. 2013 ÉLEVÉE DANS LE GERS -

Mme MELANIE CROS

par QUALITY BOIS MARGOT (sfb) et LIBERTINA (sfa)

par CARETINO (DE) (holst) et SERENADE D'ESPOIR (sfa)

par MERIDIEN DU MANOIR (sfa)

Mise à la reproduction en 2017

2021 **LUCIOLE DES FAURES**, (1 mai), f., al cui - BDR +14 (0,21)

par EINSTEIN DU PARC - Dordogne, M. BENOIT DENIS,

Mme AURORE DEBORDEAUX

QUINOA BREBAUDIN

(sfa) bai 2004 ÉLEVÉE EN VENDEE -

M. ERIC CHAUMONT et Mme CRISTINA CHAUMONT GUILMENT

par VERT ET ROUGE (sfa) et UNE DE MARILLET (sfa)

par DJARVIS (ps) et GUETRES BLANCHES (sfa)

par ARQUEBUSIER (sfa)

ISO 103 (12) **ICC** 110 (13) - Mise à la reproduction en 20182021 **LEON DES TOUCHES**, (7 juin), m., bai par ESPOIR D'OC (sfa) -

Deux-Sèvres, S.C.E.A. ELEVAGE DES TOUCHES

QUINOA DE LA ROUELLE (sfa) bai 2004

ÉLEVÉE DANS LE CALVADOS - M. HERVE FAUDAIS

par ROBIN Z (DE) (han) et VOULZIE DE BAUGY (sfa)
par FEU SACRE (sfa) et KESABELLE DE BAUGY (sfa)
par QUASTOR (sfa)

ISO 116 (14) - Mise à la reproduction en 2020

2021 LIMBO DU CASTELLET, (21 juin), h., alezan - BSO +4 (0,29)
par ESOPE - Calvados, Mme MATHILDE MORAWA**QUINOA DE LA TUILERIE** (sfa) bai 2004ÉLEVÉE EN HAUTE-GARONNE - Mlle PAULINE COUDERC et
M. MAXIME COUDERCpar ZANDOR Z (DE) (rhdl) et INSTAR CORUBERT (sfa)
par SARASTRO (ac) et ORELIA DU GANDIN (sfa) par COSMOS (sfa)ISO 103 (12) **ICC 138** (11) - Mise à la reproduction en 2015**2020 KILLER DE L'OCEAN**, (10 juin), m., npamel
par EPATANT DES BRIANDES (trak) - Loire-Atlantique,
S.A.R.L. EQUI SPACE**2021 LA PERLA DE L'OCEAN**, (5 juin), f., alezan - BSO +9 (0,28)
par GOLDENEYE GEM - Loire-Atlantique,
S.A.R.L. EQUI SPACE

2022 Sans renseignement de MYLORD CARTHAGO (sfa)

QUINOA DES PARTS Z (z) bai 2012 ÉLEVÉE DANS LE CALVADOS -

M. THOMAS DE CORNIÈRE

par QUINTUS D'09 (BE) (bwp) et FOXGLEN ANNA GARY (GB) (aes)
par FOXGLEN MARCO (se) et FOXGLEN NATALIE (oes)
par BRUNSWICK (oes)

Mise à la reproduction en 2014

2021 LA FILLE DES PARTS, (9 avril), f., alezan - BSO +5 (0,22)
par FIGARO DES PARTS - Calvados, G.A.E.C. DES PARTS

2022 Sans renseignement de FIGARO DES PARTS

QUINOA POLKA (sfa) bai 2004 ÉLEVÉE EN VENDEE - M. YVES VIARTpar IRIS DE CELLAND (sfa) et FANTA BRAUDIERE (sfa)
par TORNADO D'HOTOT (sfa) et LIMONADE par TAMIRAN (US) (ps)ISO 140 (16) **ICC 145** (12) **JCC 6** - Mise à la reproduction en 2020**2021 LOOPING POLKA**, (21 mai), m., bai - BSO +5 (0,25)
par COLORE (DE) (holst) - Vendée, M. YVES VIART

2022 Sans renseignement de HERACLES D'ELLE

QUINOLA D'AMY (sfb) alezan 2004 ÉLEVÉE DANS LES ARDENNES -

M. JEAN-CLAUDE CHARPIGNON

par CHELLANO Z (DE) (holst) et MASCOTTE (sfa)
par ELAN DE LA COUR (sfa) et TOPAZE (sfa) par URIEL (sfa)ISO 114 (08) **JSO 4 BSO** +10 (0,56) - Mise à la reproduction en 2009**2021 L'AMY DU GAGNAGE**, (21 mars), f., bai cl - BSO +20 (0,32)
par VOLNAY DU BOISDEVILLE - Haute-Marne,
M. JEAN-CLAUDE CHARPIGNON

2022 Sans renseignement de BY CEIRA D'ICK

QUINOLA DE PRECHAT (aacr) bai 2004ÉLEVÉE DANS LES DEUX-SEVRES - Mme STEPHANIE BREMAND et
M. BRUNO PIALOUXpar FOR EVER IV et DAISY DE VENDAT (sfa) par TIN SOLDIER (ps)
par MARGUERITE V (sfa) par HIVANOE (sfa)ISO 126 (15) **JSO 5** - Mise à la reproduction en 2019**2021 LAS VEGAS D ALONI**, (14 avril), m., bai - BSO +3 (0,35)
par DIABEAU (BE) (bwp) - Deux-Sèvres,
Mme LAETICIA MULLER

2022 Sans renseignement de HELIOS D'HELBY

QUINOLINE D'AMOUR (sfa) alezan 2004

ÉLEVÉE DANS LA MANCHE - M. AUGUSTE LETABLIER

par HYM D'ISIGNY (sfa) et HELICE D'AMOUR (sfa) par VERDI (sfa)
et SARA D'AMOUR (sfa) par MATADOR DU BOIS (sfa)ISO 114 (11) **BSO** +3 (0,59) - Mise à la reproduction en 2018**2021 LITTLE BOY DE LORALEX**, (27 avril), m., bai f. - BSO +7 (0,30)
par SATISFACTION FRH (DE) (han) - Isère,
E.A.R.L. ECURIES DE L'ABBAYE**QUINOYA DE LA MURE** noipan 2004 ÉLEVÉE DANS LA LOIRE -Mme BEATRICE DRIGEARD DESGARNIER, Mme GERALDINE SAVIN et
Mme MARINE SAVIN BORYpar YARLANDS SUMMER SONG (GB) (fsf) et ROUGE ROUGE (ps)
par PEROUGES (ps) et KRASNOIA (ps) par DICTUS (ps)

Mise à la reproduction en 2009

2013 **DARKNESS DE LA MURE**, f. -
ISO 106 (18) **ICC 123** (21) **BCC** +20 (0,40)
par JAGUAR MAIL (sfa)**2021 LEVIOZA DU GAUDOUX**, (23 mai), f., bai f. -
BCC +9 (0,24) **BDR** +4 (0,26) par CONTENDRO (DE) (holst) -
Gironde, S.A.S. ECURIES DU GAUDOUX VIGNOBLES BRUERE**QUINQUINA DE CERAN** (aa) bai 2004 ÉLEVÉE DANS LE GERS -

M. PIERRE BOUCHARD

par ZANDOR Z (DE) (rhdl) et INFANTE DE CERAN (aa)
par JALIENNY (aa) et SAPRISTI IV (aa)
par NOUREDINE DU LIRAC (aa)ISO 138 (17) **BSO** +8 (0,60) - Mise à la reproduction en 2014**2021 LYKKE LI D HELLA**, (1 août), f., bai - BSO +16 (0,39)
par CASALL (DE) (holst) - Pyrénées-Atlantiques,
Mme MONICA DUTRUILH**QUINTA DES SAUGETS** (sfa) bai 2004

ÉLEVÉE EN SAONE-ET-LOIRE - M. MARTIAL CHAVET

par AIRBORNE MONTECILLO (US) (fsf) et PETRA (sfa) par JOAD (aa)
et ISCHIA (sfa) par CALMAR DU PONCEL (sfa)

Mise à la reproduction en 2012

2021 LINUX DE FANGY, (9 juin), m., bai -
BSO +1 (0,37) **BCC** +10 (0,28) par QUITE EASY (DE) (holst) -
Saône-et-Loire, Mme JULIE ROBBE**QUINTA D'HAVERLANDE (BE)** (bwp) bai 2016 - BWP -

M. CHARLES VAN DE PEER et MME CHRISTINE OTTEN

par VERSACE V DE RUITERSHOEVE (BE) (bwp)
et MERLINAIRE M (BE) (bwp)
par EUROCOMMERCE BERLIN (DE) (holst) et COLINE M (oes)
par VOLTAIRE (DE) (han)ISO 105 (21) **BSO** +9 (0,40) - Mise à la reproduction en 2019**2020 KRACK DES AS**, (20 mars), m., noimel -
BSO +14 (0,34) **BDR** +2 (0,21) par DIARADO (DE) (holst) -
Aude,
E.A.R.L. HARAS DES AS EARL LES ECURIES DE LA PAYS-
SIERE**QUINTA DU FORT** (sfa) bai 2004 ÉLEVÉE DANS LA MANCHE -

M. NOEL DUFORT

par J'AI L'ESPOIR D'ELLE (sfa) et EROINE DE MOENS (sfa)
par QYOU DE LONGVAUT (sfa) et NAYA D'ISIGNY (sfa)
par FAIR PLAY III (sfa)

Mise à la reproduction en 2012

2021 LAMBLORE DU VALDIEU, (16 mai), f., bai - BSO +3 (0,38)
par BALOU DU ROUET (DE) (old) - Orne,
M. JEROME ROUSTAN**QUINTA FONTANEL** (sfa) bai 2004 ÉLEVÉE EN DORDOGNE -

Mme CHRISTINE ABADIE-GIEN

par ALCYON DU DEFÉY (sfa) et GROUPIE DU DEFÉY (sfa)
par KISSOVO (sfa) et ISKRA (sfa) par NANKIN (sfa)

Mise à la reproduction en 2008

2021 LAYANA FONTANEL, (4 juin), f., bai - BSO +5 (0,31)
par CONTHARGOS (DE) (old) - Dordogne,
S.C.E.A. HARAS FONTANEL,
S.A.R.L. EQUICENTRE DES 3 FRONTIERES

2022 Sans renseignement de CORNADO FONTANEL Z (z)

QUINTA GIRL (sfb) bai 2004 ÉLEVÉE DANS LES BOUCHES-DU-RHONE -

M. ALEXANDRE LEONI

par DIAMANT DE SEMILLY (sfa) et POECPA DE WALPUT (BE) (bwp)
par SIOUX DE BAUGY (sfa)

et KALESCH VAN MARKIESLANDEN (bwp) par MELCHIOR (aa)

ISO 128 (12) **BSO** +14 (0,59) - Mise à la reproduction en 2014**2021 LOLA DES JOJO**, (8 juillet), f., bai f. -
BSO +16 (0,39) **BCC** +8 (0,24) **BDR** +5 (0,27)
par CONTENDRO (DE) (holst) - Alpes de Haute-Provence,
M. JOEL TAMBOURIN**QUINTERA (DE)** (holst) bai f. 2007 ÉLEVÉE EN ALLEMAGNE -

HV numéro 308307 - M. MANFRED VON ALLWOERDEN

par QUINTERO (DE) (holst) et Z LIBERA (dp)
par LIBERO H (DE) (holst) et OSTERBLUME (holst)
par RASPUTIN (NL) (holst)ISO 108 (12) **BSO** +7 (0,46) - Mise à la reproduction en 2015**2021 LACOLORA DU GERY**, (24 avril), f., bai
par COLORE (DE) (holst) - Deux-Sèvres,
E.A.R.L. GAUFFRETEAU DENIS HARAS DU GERY

2022 Sans renseignement de CONTE BELLINI (DE) (westf)

QUINTERA ALIA Z (BE) (z) gris 2006 ÉLEVÉE DANS LE CALVADOS -

SBZ numéro Z631206 - S.A.S. HARAS BOIS MARGOT

par QUAPRICE Z (holst) et FORSTHEIDE (DE) (old)
par LORDANOS (DE) (holst) et FUREIDA 2 (old)
par GODEHARD (DE) (han)ISO 108 (12) **BSO** +7 (0,46) - Mise à la reproduction en 20152012 **CREOLE DES BALEINES**, f. - ISO 124 (19) **BSO** +15 (0,54)
par UGOBAK DES BALEINES (sfa)2013 **DAGON DES BALEINES**, m. - ISO 142 (20) **BSO** +22 (0,59)
par UGOBAK DES BALEINES (sfa) - Etalon**2021 LILITH DES BALEINES**, (12 juin), f., bai - BSO +15 (0,27)
par ELIJAH DES BALEINES - Meuse, E.A.R.L. DES BALEINES

QUINTESSANCE DES BOIS (sfa) alezan 2004

ÉLEVÉE DANS LA MARNE - M. ALAIN TANET

par DOUBLE D'ELLE (sfa) et VIVE DE L'ERMITAGE (sfa)
par LEOPARD DU CASTEL (sfa) et MISS DE BEUVRY (sfa)
par GANDIN DU ROUET (sfa)

Mise à la reproduction en 2020

2021 LYCHNIS DES AUCHES, (2 juillet), m., bai - BSO +5 (0,25)
par QOUD'COEUR DE LA LOGE (sfa) - Marne,
M. ALAIN TANET**QUINTESSANCE MAIL** (sfa) bai 2004 ÉLEVÉE DANS L'ORNE -

M. BERNARD PIERRE LE COURTOIS

par JAGUAR MAIL (sfa) et BRULLEMAIL (sfa) par ALME (sfa)
et MADRILON (sfa) par ARTICHAUT (sfa)**BSO** +5 (0,52) - Mise à la reproduction en 2007

2008 UTURN BORNISSE (sfa), h. -

ISO 123 (13) JSO 5 BSO +14 (0,54)

par COULEUR RUBIN (DE) (old)

2009 VORTEX BORNISSE (sfa), h. -

ISO 128 (15) BSO +9 (0,59) BCC +14 (0,27)

par TINKA'S BOY (NL) (kwpn)

2013 DIAM'S BORNISSE (sfa), f. - ISO 138 (19) BSO +14 (0,58)

par UTRILLO VD HEFFINCK (BE) (bwp)

2021 Naissance déclarée (22 avril), m., bai BSO +13 (0,20)

par PEGASE VAN'T RUYTERS'HOF (BE) (bwp) - Aisne,
S.A.R.L. ECURIES DE COURCELLES**QUINTETTE DU BOSQ** (sfa) bai 2004 ÉLEVÉE DANS LA MANCHE -

M. AUGUSTE LEGOUPILLOT

par HURLEVENT DE BREKA (sfa) et URIELLE DU MONT (sfa)
par ODIN DE LA CENSE (sfa) et OVALLE (sfa) par HISTRION (sfa)

Mise à la reproduction en 2006

2021 LUCIANODUBOSQ, (10 juin), m., alezan
par KALASKA DE SEMILLY (sfa) - Manche,
M. AUGUSTE LEGOUPILLOT

2022 Sans renseignement de DIAMANT DE SEMILLY (sfa)

QUINTONIE D'RUFFOSSE (sfa) alezan 2004

ÉLEVÉE DANS LA MANCHE - M. BERNARD LEROUX

par GREMAT DE GREZ (sfa) et AREOLE (sfa) par LE SARTILLAIS (sfa)
et PATIENCE PATIENCE (sfa) par ARTHY (sfa)**ISO** 108 (13) **BSO** +1 (0,61) - Mise à la reproduction en 2015**2021 LOVELACE DES LANDELLE**, (23 mai), m., bai - BSO +7 (0,35)
par VDL SHERATON (DE) (kwpn) - Manche,
Mme VALERIE MAUGER**QUIO DES CHAINES** (sfa) gris 2004 ÉLEVÉE EN COTE-D'OR -

Mme BRIGITTE GRIES

par CENTO (DE) (holst) et IOLA DES CHAINES (sfa) par IF DE MERZE
et JASMINE DU LYS (sfa) par LE MIOCHE (ps)**ISO** 149 (12) **JSO** 6 **BSO** +22 (0,67) - Mise à la reproduction en 20072008 UP DES CHAINES (sfa), h. - ISO 147 (19) JSO 6 BSO +17 (0,61)
par IDEAL DE LA LOGE (sfa)

2009 VAYA DE BRENIL CHAINE, f. -

ISO 142 (17) JSO 5 BSO +18 (0,65)

par QUIDAM DE REVEL (sfa)

2015 FALINE DES CHAINES, f. -

ISO 128 (21) BSO +23 (0,55) BCC +6 (0,21) BDR +2 (0,25)

par CONTENDRO (DE) (holst)

2021 LLANOS DES CHAINES, (9 juin), m., gris - BSO +19 (0,40)

par OLD CHAP TAME (sfa) - Côte-d'Or, Mme BRIGITTE GRIES

2022 Sans renseignement de CORNET'S BALOU (DE) (old)

Sans renseignement de CORNET'S BALOU (DE) (old)

Sans renseignement de WINDOWS VH COSTERSVELD (BE)

(bwp)

Sans renseignement de WINDOWS VH COSTERSVELD (BE)

(bwp)

Sans renseignement de EL BARONE 111 Z (BE) (z)

Sans renseignement de EL BARONE 111 Z (BE) (z)

QUIPANE D'OR (sfa) bai 2004 ÉLEVÉE EN ILLE-ET-VILAINE -

M. ALBERT LEBRUN

par OHIO VAN DE PADENBORRE (BE) (bwp) et JAMAÏQUE D'OR (sfa)
par ELF D'OR (sfa) et SELIMAN D'OR (sfa) par IMAM D'OR (sfa)

Mise à la reproduction en 2007

2011 BORGIA D'OR, f. - ISO 127 (21) BSO +13 (0,59)

par RAVAGE DE MARS (sfa)

2021 LOT OF PLEASURE D'OR, (8 avril), f., alezan - BSO +11 (0,27)

par GOOD PLEASURE SEMILLY - Ile-et-Vilaine,

E.A.R.L. LEBRUN ECURIE D'OR

2022 Sans renseignement de EIFFEL DE HUS

QUIRANE DU RIOU (sfa) bai 2004 ÉLEVÉE DANS LA MANCHE -

M. STEPHANE CHAULIEU

par GUNTER D'HERBAGE (sfa) et ERIDANE DU RIOU (sfa)
par LAEKEN (sfa) et KADINE DU RIOU (sfa) par TANAEL (sfa)**ISO** 139 (10) **JSO** 6 **BSO** +8 (0,60) - Mise à la reproduction en 2019**2021 LAUSANNE DU RIOU**, (18 mars), f., alezan - BSO +16 (0,26)
par HAPPY DAY D'ISCLA - Manche, M. STEPHANE CHAULIEU

2022 Sans renseignement de NERVOSO (sfa)

QUIRHA DE P'AIME (sfa) bai f. 2004 ÉLEVÉE DANS LE FINISTÈRE -

Mme BEATRICE MAUCERI

par KANNAN (NL) (kwpn) et ATMOSPHERE III (sfa)

par JALISCO B (sfa) et DAMORY (ps) par ORY (ps)

ISO 157 (13) **BSO** +17 (0,61) - Mise à la reproduction en 2007**2021 LOULOU MERZE**, (27 mai), m., alezan - BSO +20 (0,22)

par HASCHICH D'ALBAIN - Saône-et-Loire,

M. JEAN-MICHEL MARTINOT

2022 Sans renseignement de BY CEIRA D'ICK

QUIRI DE TARSY (sfa) bai 2004 ÉLEVÉE DANS LE NORD -

Mme SEVERINE HERNU

par CALIN D'ESPOIR (sfa) et BRISE DE LA BEUCE (sfa)

par JOUAN DE F'RELY (aa) et MISS DU HAMEAU (sfa)

par DIABLEUR (sfa)

ISO 125 (15) **JSO** 6 - Mise à la reproduction en 2019**2021 LAUSANNE LA BEUCE**, (10 juin), f., bai -

BSO +10 (0,40) BCC +5 (0,25) par KANNAN (NL) (kwpn) -

Pas-de-Calais, Mme BRIGITTE CHOQUET LEPAGE,

Mme CLEMENCE CHOQUET

2022 Sans renseignement de QUEL HOMME DE HUS (DE) (holst)

QUIRIADE DU GAST (sfb) bai 2004

ÉLEVÉE DANS LES COTES D'ARMOR - M. ROLLAND RICARD

par LANDOR S (DE) (old) et BALIA DE DAMPIERRE (sfa)

par JABAD (sfa) et GIROFLEE F' (sfa) par BIO BOY (GB) (ps)

ou GAUR (ps)

Mise à la reproduction en 2008

2010 ALASKA DU GAST, m. - ISO 123 (16) BSO +2 (0,59)

par KALASKA DE SEMILLY (sfa)

2014 ESMERALDA DU GAST, f. - ISO 127 (20) BSO +11 (0,56)

par NIAGARA D'ELLE (sfa)

2021 LARMOR DU GAST, (5 juin), m., bai - BSO +3 (0,21)

par EL BARONE 111 Z (BE) (z) - Côtes-d'Armor,

M. ROLLAND RICARD

2022 Sans renseignement de STAKKATOL (DE) (old)

QUIRIELLE DE MAUPOUX (sfa) bai 2004

ÉLEVÉE DANS LE CHER - M. PHILIPPE PIGOIS et Mme ELISABETH DAUPHIN

par AYDIN DES MALAIS (sfa) et BLANDINE (sfa) par HISTRION (sfa)

et TROMPETTE D'IGNY (tf) par HEROS DE BIZIAT (tf)

Mise à la reproduction en 2019

2020 KARAD'ART DE LA G, (4 juin), f., bai f.

par DARTAGNAN DE BELLIARD - Sarthe,

M. JEAN-CLAUDE LEMERCIER

QUIRINA DESBOIS (aacr) bai 2004 ÉLEVÉE DANS LA MEUSE -

Mme MONIQUE DEVILLIER

par FANGO IN BLUE (aa) et GAZELLE DES BOIS III (sfa)

par PRESTO DE PAULSTRA (sfa) et VOSETTE DES BOIS (sfa)

par PALEO III (sfa)

ISO 123 (13) - Mise à la reproduction en 2019**2021 LITTLE BLUE DESBOIS**, (2 mai), m., bai -

BSO +5 (0,39) BCC +8 (0,22)

par NEWTON DE KREISKER (sfa) - Meuse,

Mme MELODY DEVILLIER

QUIRINAE SAINT MARC (sfa) bai 2004 ÉLEVÉE DANS LE GERS -

E.A.R.L. SAINT MARC

par ENZO DU REVERDY (sfa) et ALTAI DU MAUGER (sfa)

par QUELMEK (sfa) et PALINA (sfa) par GRAND VENEUR (sfa)

Mise à la reproduction en 2007

2019 JUPITER DES CRAIES, (17 mai), h., alezan - BSO +4 (0,29)

par BACCHUS ST LOIS - Haute-Saône,

M. JEROME TAVERNIER

2022 Sans renseignement de FESTIVAL DU BANNEY

QUIRINE (sfa) alezan 2004 ÉLEVÉE DANS LE CALVADOS -

Mme HENRIETTE EVAIN

par BARBARIAN (sfa) et KALIXIA (sfa)

par CABDULA DU TILLARD (sfa) et VEGA D'OLGY (sfa)

par JALISCO B (sfa)

ISO 118 (09) - Mise à la reproduction en 2011**2021 LET'S GROOVE NEOSTO**, (1 mai), m., alezan - BSO +12 (0,32)

par VIKING D'LA ROUSSERIE - Côtes-d'Armor,

Mme SANDRINE BEUSCHER

QUIRITIS D'ORION (sfa) alezan 2004 ÉLEVÉE DANS LA MANCHE -

M. JEAN-PIERRE BOULOGNE

par ROBIN II Z (DE) (han) et HONEY DU REVERDY (sfa)

par LE TOT DE SEMILLY (sfa) et STAR DU MESLIER (sfa)

par STARTER (sfa)

ISO 110 (09) - Mise à la reproduction en 2009

2011 **BALKIS D'ORION**, f. - ISO 128 (16) BSO +11 (0,60)
par CALVARO (DE) (holst)

2021 **LOKI D'ORION**, (17 mai), m., bai - BSO +4 (0,26)
par HOKKAIDO DE MENJO - Manche, M. MICHAEL BERRY,
Mlle SANDRA BOULOGNE

QUIRONNE Z (BE) (z) bai 2008 - SBZ numéro 55611908 -
AKEN VAN SANDRA

par QUASIMODO Z (BE) (z) et BRAVONE (sfa) par NARCOS II (sfa)
et GAUR LADY (sfa) par GAUR (ps)
Mise à la reproduction en 2020

2021 **LILIROSE BOIS COLOMBE**, (2 avril), f., bai - BSO +1 (0,31)
par HOGGAR MAIL (sfa) - Haute-Saône,
M. FREDERIC LALYMAN

QUISHNA DES BOIS (sfa) bai 2004 ÉLEVÉE DANS LA SARTHE -
M. GERARD CLAISSE

par DOLLAR DU MURIER (sfa) et IAGOUNA DES BOIS (sfa)
par QREDO DE PAULSTRA (sfa) et KINETTE DE LAUNAY (sfa)
par QUASTOR (sfa)

ISO 138 (15) **BSO** +11 (0,63) - Mise à la reproduction en 2007
2008 **UVEHA DES BOIS** (sfb), f. - ISO 123 (16) BSO +14 (0,61)
par L'ARC DE TRIOMPHE (DE) (old)

2021 **LILAS D'ARCADIE**, (26 mars), f., bai - BSO +18 (0,40)
par CASALL (DE) (holst) - Finistère, S.C.E.A. ARCADIE

QUISLY DE LA TOURELLE (sfa) alezan 2004
ÉLEVÉE DANS LA MANCHE - Mme MICHELINE YONNET

par DUC DU HUTREL (sfa) et COEUR D'AVRIL (sfa)
par LE PLANTERO (sfa) et TRES JOLIE (sfa) par FEND L'AIR (sfa)
Mise à la reproduction en 2014

2021 **LUANN DE KERVERT**, (21 mai), f., bai - BSO +5 (0,27)
par BANDRO BOY DE BETHUNE - Morbihan,
Mme MELANIE POISSONNET

2022 Sans renseignement de BALTHAZAR VAN DE ROSHOEVE (BE)
(bwp)

QUISMY DES VAUX (sfa) bai 2004 ÉLEVÉE DANS LA MANCHE -
M. GEORGES LEPETIT et Mme MARIE THERESE LEPETIT

par DOLLAR DELA PIERRE (sfa) et CANAILLE DES VAUX (sfa)
par SUPER DE BOURRIERE (sfa) et HUNEDELLE A (sfa)
par URIEL (sfa)

ISO 167 (13) **JSO** 6 **BSO** +17 (0,64) - Mise à la reproduction en 2016

2021 **LOOKATMY HDC**, (30 mars), m., bai cl -
BSO +19 (0,40) BCC +14 (0,26) par UPSILON (aa) - Calvados,
S.A.R.L. HARAS DES COUDRETTES

2022 Sans renseignement de ORIENT EXPRESS (sfa)

QUISS BLUE (sfa) bai 2004 ÉLEVÉE DANS L'ORNE - M. MICHEL FRIGOT

par MR BLUE (NL) (kwpn) et MISS IF DE JUPEAU (sfa)
par IF DE MERZE et TAKINE DE PAULSTRA (sfa)
par KAOLIN DE LYRE (sfa)

BSO +10 (0,47) - Mise à la reproduction en 2006

2009 **VIZALATY**, h. - ISO 156 (19) BSO +17 (0,57)
par NEWTON DE KREISKER (sfa)

2021 **LA PERNELLE MF**, (29 mai), f., bai -
BSO +18 (0,37) BCC +11 (0,27)
par DIAMANT DE SEMILLY (sfa) - Orne, M. MICHEL FRIGOT,
Mme CLAIRE DEFLINE

QUISSIA D'HETIMBET (sfa) bai 2004 ÉLEVÉE DANS LA MANCHE -
Mme REGINE DUVAL et M. JOHAN DUVAL

par JARNAC (sfa) et ELFE DU MELNIRE (sfa)
par PAPILLON ROUGE (sfa) et MAGICIENNE DE VER (sfa)
par ELF III (sfa)

ISO 128 (15) **BSO** +7 (0,63) - Mise à la reproduction en 2011

2021 **LULLABY DE KEREMMA**, (6 avril), f., bai - BSO +12 (0,37)
par CHACCO ROUGE (DE) (old) - Finistère,
M. ERWAN GELEBART

2022 Sans renseignement de PEGASE VAN'T RUYTERS HOF (BE)
(bwp)

QUISSORA SEMILLY (sfa) bai 2004 ÉLEVÉE DANS LA MANCHE -
M. RICHARD LEVALLOIS

par ROBIN II Z (DE) (han) et ISADORA DU HAUL (sfa)
par DOMINO DE MOYON (sfa) et QUASSIA DU HAUL (sfa)
par LIVAROT (sfa)

ISO 112 (11) - Mise à la reproduction en 2018

2021 **LIPTON'K**, (2 avril), m., bai - BSO +7 (0,29)
par DJUMBE DU ROUET - Tarn, M. THOMAS MERVIEL

QUIT FOR QUILTS (sfa) alezan 2004 ÉLEVÉE DANS L'ORNE -
M. PASCAL BEYER

par KORSAR (DE) (sahna) et DUNE DE LA VIGNE (sfa)
par FURY DE LA CENSE (sfa) et OVIKO (*ac*) par FLAMINKO (*ac*)
ISO 122 (10) - Mise à la reproduction en 2006

504

Les informations figurant dans ce volume sont fonction des données enregistrées dans les fichiers du SIRE à la date du 28 février 2022

2021 **LE SECRET DE BOAZ**, (20 mai), m., bai
par SECRET (DE) (bawue) - Hautes-Pyrénées,
M. JOSE PIERRE BUISAN

QUITALIC (ac) noipan 2004 ÉLEVÉE DANS LES BOUCHES-DU-RHONE -
Mme LYDIA GALLONE

par TRESOR DU RENOM (ac) et SHERLOVE VILLE (ps)
par SHERCAME (GB) (ps) et LOVE ME TENDER (ps) par SANCTUS (ps)
Mise à la reproduction en 2018

2021 **LUGANO GAY**, (30 avril), m., bai f. - BCC +14 (0,24)
par PROPRIANO DE L'EBAT (sfa) - Vienne,
Mme CAMILLE BAUME

QUITANA D'EMERAUDE (sfa) aubere 2004
ÉLEVÉE DANS LE CALVADOS - Mme DOMINIQUE DREAN

par BLEU BLANC ROUGE II (sfa) et EMERAUDE DE BEARN (sfa)
par SARDANA PIERRE (aa) et CAPERDAY (sfa) par MEXICO (sfa)
Mise à la reproduction en 2007

2011 **BRENDA LEE DE LYNA**, f. - ISO 131 (21) BSO +5 (0,58)
par UZI (BE) (bwp)

2014 **EXPRESSO DE LYNA**, m. -
ISO 120 (20) BSO +10 (0,57) BCC +4 (0,26)
par KANNAN (NL) (kwpn)

2017 **HAPPY D'ANGE**, m. - ISO 123 (21) BSO +9 (0,51) BCC +3 (0,23)
par CANTURO (DE) (holst)

2021 **LAS VEGAS D'ANGE**, (5 mai), m., gris - BSO +3 (0,36)
par ARMITAGES BOY (DE) (old) - Orne,
Mme ANGELIQUE GAUCHER-HEBERT

QUITANA LVP Z (BE) (z) bai 2007 ÉLEVÉE EN BELGIQUE -
SBZ numéro Z602207 - STABLES LVP

par QUIDAM DE REVEL (sfa) et CAYETANA (holst)
par CASSINI I (DE) (holst) et GANIMEDE (oes)
par GRUNDYMAN (GB) (ps)
Mise à la reproduction en 2010

2013 **DELTA DAWN**, f. - ISO 121 (18) BSO +7 (0,56)
par AIR JORDAN (DE) (old)

2021 **LASCAUX DE ST HUBERT**, (9 juin), m., bai - BSO +9 (0,26)
par DJUMBE DU ROUET - Loire-Atlantique,
M. NICOLAS GARRIOU

QUITE CHIN DU MOULIN (sfb) bai 2004 ÉLEVÉE DANS LE NORD -
M. ANDRE-MARIE MASSIN

par CHIN CHIN (DE) (holst) et BILITIS FOR EVER (sfa) par ALME (sfa)
et NAGALI (sfa) par DIAGHILEV (GB) (ps)

ISO 107 (13) **BSO** +2 (0,59) - Mise à la reproduction en 2016

2021 **LADY CHIN**, (28 mai), f., bai - BSO +11 (0,30)
par DELSTAR MAIL - Vendée, Mme CHARLINE GABOREAU,
M. BAPTISTE SALAUN

QUITTANCE DES ROCHES (sfa) alezan 2004
ÉLEVÉE DANS LA MANCHE - M. NOEL LEMAITRE

par HURLEVENT DE BREKA (sfa) et HOUPETTE DES ROCHES (sfa)
par TU VIENS DORVAL (sfa) et KANEPETOUSSE (sfa)
par FIVIZZANO (sfa)

ISO 107 (08) - Mise à la reproduction en 2018

2021 **LIDENTIK VOGUE**, (12 avril), m., alezan - BSO +1 (0,37)
par CAMPO FLAMINGO Z (BE) (z) - Isère,
Mme JULIE BERNARD

2022 Sans renseignement de VLEUT (NL) (kwpn)

QUITTANCE DU PARC (sfa) bai f. 2004

ÉLEVÉE DANS LA MANCHE - M. JACQUES ADAM

par I AM BOY (sfa) et DEESE DU PARC (sfa) par QUELMEK (sfa)
et QUITTANCE II (sfb) par TAQUIN (sfa)

ISO 112 (13) - Mise à la reproduction en 2019

2021 **LASTAR DE LA RIVIERE**, (13 juin), m., baimel - BSO +8 (0,28)
par GREY SKY D'IVRAIE - Manche, Mme BRIGITTE DUDOUIT,
M. PASCAL DUDOUIT

QUITY DES LOGES (sfa) bai 2004 ÉLEVÉE DANS L'INDRE -
M. BENOIT CHAMPAGNAT

par CANALETTO (DE) (holst) et KANADOU DU LYVET (sfa)
par EGALOU MAIL (sfa) et CRACOTTE II (sfa)
par DOUBLE ESPOIR (sfa)

ISO 140 (11) **JSO** 5 **BSO** +7 (0,63) - Mise à la reproduction en 2006
2008 **URTHAGO DES MOTTES** (sfa), h. - ISO 134 (17) BSO +18 (0,61)
par MYLORD CARTHAGO (sfa)

2021 **LITTY DE PONFLOT**, (9 mai), m., alezan - BSO +14 (0,40)
par VAGABOND DE LA POMME (BE) (sbs) - Eure,
M. ANTHONY VILTARD, Mme JENNIFER MUGNIER

2022 Sans renseignement de CORNET DU LYS (DE) (westf)

QUIVA DE CHARLAS (sfa) alezan 2004 ÉLEVÉE DANS LE GERS -
S.A.R.L. S.I.V.A. et M. ERIC PONTRUCHET

par GIOTTO II (sfa) et ELIPSE DU THEILLET (sfa)
par FURY DE LA CENSE (sfa) et TANTILENE (sfa)
par KAOLIN DE LYRE (sfa)

ISO 106 (11) - Mise à la reproduction en 2020

2021 LET'S GO DE FOMPEYRE, (10 juillet), f., bai - BSO +3 (0,24)
par CONTE BELLINI (DE) (westf) - Landes,
Mme CLAIRE LOPEZ, M. AXEL PONTRUCHE

QUIVA DE FONTLAND (sfa) alezan 2004 ÉLEVÉE DANS LE CHER -
M. CHARLES LEFORT

par DORMANE DU PUY (sfa) et LOVE DE FONTLAND (sfa)
par VRAITOT (sfa) et TIPHAINE DE JOU (sfa) par BENJAMIN III (tf)
Mise à la reproduction en 2011

2021 LILY DE FONTLAND, (28 juin), f., alezan - BSO +7 (0,25)
par EL DIARADO D'EUSKADI - Cher, M. CHARLES LEFORT

QUIVA HOY (fsf) gris 2004 ÉLEVÉE EN COTE-D'OR - M. FRANCOIS LEVY

par MR BLUE (NL) (kwpn) et GEISHA DU FIGUIER (aa)
par PHOSPH'OR (aa) et POMPADOUR (aa) par ALIBI A (aa)

ISO 118 (08) **JSO 4 BSO +3** (0,63) - Mise à la reproduction en 2010

2013 DIVA D'EIFEL, f. - ISO 128 (21) BSO +9 (0,59)
par FASTOUREL DU CAP (sfa)

2021 L'ARTISTE D'EIFEL, (6 mai), m., bai f. - BSO +13 (0,38)
par CANDY DE NANTUEL - Côte-d'Or, Mme LUCIE FAGIANI

QUIVIERA DE TIJI (BE) (bwp) bai 2016 - BWP - T ET J BVBA

par DON'T TOUCH TIJI HERO (holst) et AIR JORDANIA Z (z)
par AIR JORDAN Z (old) et RIVIERA Z (DE) (han)
par RAMIRO (DE) (holst)

Mise à la reproduction en 2020

2021 LET ME DREAM BLF, (14 avril), f., bai - BSO +18 (0,24)
par EMERALD VAN'T RUYTERS'HOF (BE) (bwp) - Loire,
S.C.E.A. BL FARM

2022 Sans renseignement de BAMAKO DE MUZE (BE) (bwp)

QUIZZ DE LONGUEAIE (sfa) alezan 2004

ÉLEVÉE DANS L'YONNE - M. LUCIEN GUIBLAIN

par DOUBLE D'ELLE (sfa) et BLUEBELL DU FENAUD (sfa)
par FARCEUR (sfa) et JAVA DE MALROY (sfa) par QUELQU'UN (sfa)

ISO 128 (11) **JSO 5 - Mise** à la reproduction en 2017

2021 LANKA DE LONGUEAIE, (9 avril), f., bai - BSO +7 (0,25)
par CONTE BELLINI (DE) (westf) - Yonne,
M. OLIVIER GUIBLAIN

2022 Sans renseignement de EIFFEL DE HUS

QULEOPATRE DES PRES (bwp) bai f. 2016

ÉLEVÉE DANS LA MEUSE - M. DIDIER RAMAND

par ZALANDO (DK) (old) et EMERAUDE DES PRES (BE) (bwp)
par WELT HIT II (NL) (kwpn) et LEA DES PRES (sfa)
par SUBIS (NL) (sfa)

Mise à la reproduction en 2019

2021 LIVIUS DES PRES, (25 avril), m., bai par VIVINO (DE) (han) -
Meuse, M. DIDIER RAMAND

2022 Sans renseignement de ROCKABYE (DK) (han)

QUMQUAT ST DENIS (sfa) alezan 2004 ÉLEVÉE DANS L'EURE -

Mme FREDERIQUE FABRE-DELBOS

par KRONOS D'OUILLY (sfa) et LOUNA DU BOULAY (sfa)
par BAYARD D'ELLE (sfa) et PARADE DE BRIX (sfa) par LARGNY (ps)

BSO +3 (0,45) - Mise à la reproduction en 2007

2011 BELLE DE JOUR VELVET (oc), f. - ISO 136 (21)
par SO GOOD VELVET (sfb)

2021 LITCHI DU LESME, (28 juillet), f., alezan - BSO +13 (0,36)
par OGRION DES CHAMPS (sfa) - Eure,
Mme SOPHIE DE ROUAULT DE COLIGNY

2022 Sans renseignement de UNTOUCHABLE (NL) (kwpn)

QUMSA DU GOLFE (sfa) al bru 2004 ÉLEVÉE DANS LE MORBIHAN -

M. PIERRE MARIE CIMOLAI

par HASTINGS (sfa) et CALUMA DE RHUYS (sfa)
par GALOUBET A (sfa) et KAMA DE KERANGUEN (sfa)
par TIGRE ROUGE (sfa)

BSO +11 (0,58) - Mise à la reproduction en 2007

2008 UTOPIE DU GOLFE (sfa), f. - ISO 121 (21) BSO +8 (0,60)
par OK DU ROZEL (sfa)

2016 GALICE DU BLANC, f. - ISO 124 (21) BSO +8 (0,55)
par QUALITY BOIS MARGOT (sfb)

2021 LAGERTHA DU BLANC, (20 mai), f., gris - BSO +10 (0,25)
par HOKKAIDO DE MENJO - Vendée, M. THIERRY PINEAU

2022 Sans renseignement de CANDY DE NANTUEL et de
HOKKAIDO DE MENJO

QUOCAINE DE COURCY (sfb) alezan 2004

ÉLEVÉE DANS LA MARNE - E.U.R.L. ECURIES DE COURCY

par KASHMIR VAN'T SCHUTTERS'HO (BE) (sbs)
et KALIPSO DU THIN (sfa) par BACUS DE NOUVOLIEU (sfa)
et AIDA DES HAUTES (sfa) par NIDOR PLATIERE (sfa)

ISO 122 (09) **JSO 5 BSO +11** (0,63) - Mise à la reproduction en 2011

2013 DISCO VERY DE LA COTE, f. - ISO 132 (19) BSO +15 (0,59)
par L'ARC DE TRIOMPHE (DE) (old)

2016 GOA NANTUEL, f. - ISO 123 (21) BSO +15 (0,53)
par TOBAGO CHEVRIER

2021 LIVAYE DE MALMAIN, (14 mars), m., bai - BSO +16 (0,40)
par QCLASSIC BOIS MARGOT (sfb) - Seine-Maritime,
S.A.R.L. FLOTIMAX

2022 Sans renseignement de CORNET DU LYS (DE) (westf)

QUOIRIE BLUE (sfa) bai 2004 ÉLEVÉE DANS L'ORNE -

M. MICHEL FRIGOT

par MR BLUE (NL) (kwpn) et HOIRIE DE JUPEAU (sfa)
par QREDO DE PAULSTRA (sfa) et ULINDE DE PAULSTRA (sfa)
par JABAD (sfa)

BSO +5 (0,53) - Mise à la reproduction en 2006

2010 ABACAROS, m. - ISO 121 (15) BSO +9 (0,54)
par TINKA'S BOY (NL) (kwpn)

2020 KEYOFLIFE PARADIZIAK, (26 avril), m., alezan -
BSO +15 (0,27) par CANDY DE NANTUEL - Orne,
S.C.E.A. ECURIES PARADIZIA-K

2022 Sans renseignement de TIBETIN DES FORETS (sfa)

QUOKINE DU CHATEAU (sfa) bai 2004 ÉLEVÉE DANS LA MARNE -

M. JEAN GRANDJEAN

par ROBIN II Z (DE) (han) et SOPHIE DU CHATEAU (sfa)
par GALOUBET A (sfa) et JAVOTTE D (sfa) par COR DE CHASSE (sfa)

ISO 127 (09) **JSO 5 BSO +14** (0,72) - Mise à la reproduction en 2007

2008 UNE DEUX DU CHATEAU (sfa), f. - ISO 120 (16) BSO +16 (0,62)
par MR BLUE (NL) (kwpn)

UNO DU CHATEAU (sfa), h. -
ISO 142 (18) JSO 6 BSO +22 (0,62) BCC +9 (0,22)
par MR BLUE (NL) (kwpn)

2010 AMANT DU CHATEAU, m. -
ISO 153 (20) JSO 6 BSO +28 (0,71) BCC +9 (0,28)
par DIAMANT DE SEMILLY (sfa) - Etalon

2014 EROS DU CHATEAU, m. -
ISO 133 (21) BSO +19 (0,60) BCC +10 (0,27)
par KANNAN (NL) (kwpn) - Etalon

2021 LA REINE DU CHATEAU, (17 juin), f., bai - BSO +11 (0,29)
par GRANDORADO TN (NL) (kwpn) - Indre,
M. THIERRY RIPOCHE, M. FRANCOIS-ERIC FEDRY,
M. STEPHANE FREY

LE ROI DU CHATEAU, (9 mai), m., bai - BSO +14 (0,31)
par CORNET DU LYS (DE) (westf) - Indre,
M. THIERRY RIPOCHE, M. FRANCOIS-ERIC FEDRY,
M. STEPHANE FREY

LIBERTINA DU CHATEAU, (5 mars), f., bai - BSO +20 (0,32)
par EKANO DKS - Ardennes, M. JEAN-LOUIS SCHULTHESS

LUNABELLA DU CHATEAU, (29 mai), f., bai f. - BSO +14 (0,31)
par CORNET DU LYS (DE) (westf) - Ardennes,
M. JEAN-LOUIS SCHULTHESS

2022 Sans renseignement de SILVER DEUX DE VIRTON
Sans renseignement de CABACHON (DE) (holst)

Sans renseignement de CABACHON (DE) (holst)
Sans renseignement de CONTENDRO (DE) (holst)

Sans renseignement de PUTCH DES ISLES (sfa)

QUOLAINE DE CARTIGNY (sfa) bai 2004

ÉLEVÉE DANS LE CALVADOS - M. BERTRAND PIGNOLET

par BAYARD D'ELLE (sfa) et GOLAINE (aa) par FOL VENT (aa)
et MARLOTTE (aa) par SAMUEL (aa)

ISO 113 (09) - Mise à la reproduction en 2013

2021 LADYBIRD DUGARDEN, (7 avril), f., bai - BSO +8 (0,33)
par THAIS DE PEGASE (sfa) - Manche, Mme AURELIE FERREY

2022 Sans renseignement de THAIS DE PEGASE (sfa)

QUOLITA Z (BE) (z) bai 2006 ÉLEVÉE AUX PAYS-BAS -

SBZ numéro 543106 - MME ANJA AERTS

par QUASIMODO Z (BE) (z) et JOLITA (kwpn) par RAMIRO (DE) (holst)
et COLITA (kwpn) par NIMMERDOR (NL) (kwpn)

ISO 170 (17) **JSO 6 BSO +27** (0,57) - Mise à la reproduction en 2009

2021 LED ZEP GRAM'S, (16 juin), m., bai - BSO +25 (0,36)
par ELDORADO VAN DE ZESHOEK (BE) (bwp) - Hérault,
Association CENTRE EQUESTRE DE MONTPELLIER GRAM-
MONT

LOLITA GRAM'S, (15 mai), f., bai - BSO +25 (0,22)
par PEGASE VAN'T RUYTERS'HOF (BE) (bwp) - Hérault,
Association CENTRE EQUESTRE DE MONTPELLIER GRAM-
MONT

2022 Sans renseignement de ELDORADO VAN DE ZESHOEK (BE)
(bwp)

Sans renseignement de ELDORADO VAN DE ZESHOEK (BE)
(bwp)

Sans renseignement de PEGASE VAN'T RUYTERS'HOF (BE)
(bwp)

Sans renseignement de PEGASE VAN'T RUYTERS'HOF (BE)
(bwp)

Sans renseignement de PEGASE VAN'T RUYTERS'HOF (BE)
(bwp)

Sans renseignement de PEGASE VAN'T RUYTERS'HOF (BE)
(bwp)

Sans renseignement de PEGASE VAN'T RUYTERS'HOF (BE)
(bwp)

Sans renseignement de PEGASE VAN'T RUYTERS'HOF (BE)
(bwp)

Sans renseignement de PEGASE VAN'T RUYTERS'HOF (BE)
(bwp)

Sans renseignement de PEGASE VAN'T RUYTERS'HOF (BE)
(bwp)

Sans renseignement de PEGASE VAN'T RUYTERS'HOF (BE)
(bwp)

QUOLOMBIA DE VAINS (sfa) alezan 2004

ÉLEVÉE DANS LA MANCHE - S.C.E.A. HARAS DU FOUGERAY
 par LE TOT DE SEMILLY (sfa) et QUOLOMBIA (sfa)
 par GALOUBET A (sfa) et BALLERINE III (ac) par RANTZAU (ps)
BSO +10 (0,58) - Mise à la reproduction en 2008
 2010 AKA FIFTY CENTS, m. - ISO 118 (15) BSO +8 (0,63)
 par DOLLAR DU MURIER (sfa) - Etalon
 2012 CHICAGO CHICAGO, m. -
 ISO 130 (18) BSO +14 (0,57) BCC +7 (0,27)
 par MYLORD CARTHAGO (sfa)
 2015 FANCY DANCER, m. -
 ISO 126 (20) BSO +17 (0,56) BDR +3 (0,20)
 par THUNDER VAN DE ZUUTHOEVE (BE) (bwp)
2021 LET'S DANCE, (19 juin), m., gris - BSO +14 (0,38)
 par CARDENTO (DE) (holst) - Orne, M. TIM HOLFORD
 2022 Sans renseignement de ALL STAR 5 (DE) (han)

QUOLOMBIA D'O (sfa) alezan 2004

ÉLEVÉE DANS LE NORD - MME CAROLE FONTAINE
 par DIAMANT DE SEMILLY (sfa) et IRLANDE (sfa)
 par PAPILLON ROUGE (sfa) et QUILOA (sfa) par URIEL (sfa)
ISO 135 (13) **BSO** +16 (0,61) - Mise à la reproduction en 2012
2021 LIBERTE UNE PRINCE, (1 mai), f., bai - BSO +17 (0,25)
 par HARDROCK Z (Z) - Pas-de-Calais,
 S.A.R.L. HARAS DES PRINCES, MME DANIELLE PRINCE
 2022 Sans renseignement de NUMBER ONE D'ISO (sfa)

QUOLUMBIA DU ROZEL (sfa) bai 2004

ÉLEVÉE DANS LA MANCHE - S.C.E.A. DU ROZEL BLIN LEBRETON
 par EPHEBE FOR EVER (sfa) et LAQUINTA DU ROZEL (sfa)
 par VERDI (sfa) et QUINTE DU ROZEL (sfa) par ELF III (sfa)
ISO 129 (11) **BSO** +5 (0,61) - Mise à la reproduction en 2020
2021 L'ARTISTE DE LAUROX, (13 avril), m., bai f. -
 BSO +12 (0,39) BCC +8 (0,21) par DIARADO (DE) (holst) - Paris,
 E.U.R.L. EQUIVAL
 2022 Sans renseignement de HARDROCK Z (z)

QUOQUINE DE LA BROUSSE (sfa) bai f. 2004

ÉLEVÉE EN INDRE-ET-LOIRE - M. ALAIN GROGNET
 par CALISCO DU PITRAY (NL) (sfa) et BRUNE DU VALLET (sfa)
 par QUABRI DE LALEU (sfa) et OLEST DU VALLET (sfa)
 par BENROY (GB) (ps)
 Mise à la reproduction en 2010
 2011 BANNER CADIYA, m. - ISO 121 (21) BSO +6 (0,59)
 par TINKA'S BOY (NL) (kwpn)
2021 LATINA DE VIEVE, (11 avril), f., noipan -
 BSO +5 (0,37) BDR +5 (0,22)
 par ELDORADO DE HUS (NL) (kwpn) - Mayenne,
 MME JULIE BAUDART AUBERT
 2022 Sans renseignement de MIGHTY MAGIC (DE) (holst)

QUOQUINE DE LANDETTE (sfa) alezan 2004

ÉLEVÉE EN MAYENNE - MME SYLVIE THOMAS
 par QUITO DE BAUSSY (sfa) et SALOME V (sfa) par MINOU (aa)
 et JOLIE MOME H (sfa) par ROALTY (aa)
BSO +5 (0,56) - Mise à la reproduction en 2007
 2008 UNIQUE DE LANDETTE, f. - ISO 139 (14) JSO 6 BSO +8 (0,58)
 par MR FLY DE LANDETTE (sfa)
 2011 BEBE DE LANDETTE, h. - ISO 126 (17) BSO +7 (0,57)
 par MR FLY DE LANDETTE (sfa)
2021 LIPS DE LANDETTE, (10 juin), m., alzmel - BSO +4 (0,36)
 par MR FLY DE LANDETTE (sfa) - Mayenne,
 MME SYLVIE THOMAS

QUOQUINE DE LAUME (sfa) noipan 2004

ÉLEVÉE DANS LA MANCHE - G.A.E.C. DE L'AUMERAIE
 par EPHEBE FOR EVER (sfa) et CHIPIE DU MANOIR (sfa)
 par COUNT IVOR (US) (ps) et IDOLE DU MANOIR (sfa) par IBRAHIM
ISO 107 (09) - Mise à la reproduction en 2014
2021 LOOPING DE LAUME, (3 juin), m., bai - BSO +12 (0,29)
 par GINKO DU ROUET - Manche, G.A.E.C. DE L'AUMERAIE
 2022 Sans renseignement de HIP HOP DE LAUME

QUORIANA SANGE (sfb) bai 2004

ÉLEVÉE DANS LA MANCHE - M. MICHEL RUEL et S.C.E.A. HARAS DE LA SANGE
 par CORIANO (DE) (holst) et MEDINA DE BOISSY (sfa)
 par VONDEEN (sfa) et RATELIERE (sfa) par BELPHEGOR IV (sfa)
ISO 128 (10) **JSO** 5 **BSO** +9 (0,66) - Mise à la reproduction en 2012
 2013 DORIANO DE BLONDEL, h. - ISO 137 (21) BSO +14 (0,59)
 par VAGABOND DE LA POMME (BE) (sbs)
 DURANGO DANFER, m. - ISO 136 (20) BSO +19 (0,60)
 par QUICK STAR (sfa)
2021 LIMA DANFER, (30 juin), f., alezan - BSO +14 (0,39)
 par TANGELO VAN DE ZUUTHOEVE (BE) (bwp) -
 Indre-et-Loire, MME SYLVIE PASSENAUD
 2022 Sans renseignement de ROCK'N ROLL SEMILLY (sfa)

QUORLANDE DU ROUVRAY (sfa) alezan 2004

ÉLEVÉE DANS L'ORNE - MME CHANTAL TRINH VAN
 par CORLAND (DE) (holst) et CAPRICE DAUDAIE (sfa)
 par DOUBLE ESPOIR (sfa) et OSANNA (sfa) par DUC DE FERCE (ps)
ISO 126 (09) **JSO** 5 **BSO** +6 (0,62) - Mise à la reproduction en 2010
2021 LIBERTY MOOD RG, (5 mai), f., bai - BSO +11 (0,39)
 par WINNINGMOOD VD ARENBERG (BE) (bwp) - Orne,
 E.A.R.L. ECURIES FLORENCE GUILLE
 2022 Sans renseignement de WINNINGMOOD VD ARENBERG (BE)
 (bwp)

QUORRADA JPC (DE) (holst) bai f. 2004

ÉLEVÉE EN ALLEMAGNE - HV numéro 279004 - M. GERD MAGENS
 par CORRADO (DE) (holst) et KATHY COME ON (holst)
 par CANTUS (DE) (holst) et SUEHNE (holst)
 par LANDGRAF I (DE) (holst)
ISO 120 (09) **BSO** +12 (0,61) - Mise à la reproduction en 2007
 2008 ULTIMA QUORRADA (sfb), f. - ISO 152 (18) BSO +20 (0,61)
 par QUICK STAR (sfa)
 UTHAQUORRADA (sfb), f. -
 ISO 127 (15) BSO +18 (0,58) BCC +2 (0,23)
 par QUICK STAR (sfa)
 2011 BUICKSTAR, m. - ISO 136 (19) BSO +19 (0,59) BCC +2 (0,23)
 par QUICK STAR (sfa)
 2015 FLYCORRADO, m. - ISO 140 (21) BSO +22 (0,57)
 par QUICKLY DE KREISKER (sfa)
2021 LORRADA JPC, (1 avril), f., bai - BSO +15 (0,33)
 par QUEL HOMME DE HUS (DE) (holst) - Loire-Atlantique,
 M. JEAN PAUL COCHE
 2022 Sans renseignement de CANDY DE NANTUEL

QUOZIA DE FALERE (sfa) alezan 2004

ÉLEVÉE EN MAYENNE - Mlle VALERIE FREAL
 par RYON D'ANZEX (aa) et JEELING DE FALERE (sfa)
 par LE TOT DE SEMILLY (sfa) et FAENZA DU MURIER (sfa)
 par GALOUBET A (sfa)
ISO 119 (09) **JSO** 5 **BSO** +4 (0,61) - Mise à la reproduction en 2020
2021 LORDBLACK DE CALY, (7 avril), m., bai f. -
 BSO +13 (0,40) BCC +7 (0,27) par KANNAN (NL) (kwpn) -
 Haute-Garonne, MME MELISSA DE SOUSA
 2022 Sans renseignement de MALITO DE REVE (BE) (sfa) et de
 CORNET'S STERN (DE) (westf)

QU'UNE DU PRIEURE (sfa) bai 2004

ÉLEVÉE DANS LA MANCHE - M. JEAN-LOUIS ENGUEHARD et MME CLAUDINE ENGUEHARD
 par PAPILLON ROUGE (sfa) et DIANE DU VAL II (sfa)
 par SIR DU MANOIR (sfa) et LIZA II (sfa) par GAUROL (sfa)
 Mise à la reproduction en 2011
2012 CYBELLE DU PARC, (5 mai), f., bai f. - BSO +10 (0,33)
 par CONRAD (DE) (holst) - Ardennes,
 E.A.R.L. LES CAVALIERS DU PARC

QU'UNE FOLIE (sfa) bai 2004

ÉLEVÉE EN COTE-D'OR - M. JEAN-CLAUDE BOURGEOT
 par CALVARO (DE) (holst) et UNE DE SURY (sfa) par IF DE MERZE
 et OSMOSE DE COTTE (sfa) par COSMOS (sfa)
ISO 110 (09) **BSO** +9 (0,66) - Mise à la reproduction en 2007
 2008 URANUS DE LA FOLIE (sfa), m. -
 ISO 138 (14) JSO 6 BSO +13 (0,75)
 par QUAPRICE BOIMARGOT QUINCY (DE) (holst) - Etalon
 2012 COMME UNE FOLIE, f. -
 ISO 130 (18) BSO +12 (0,61) BCC +4 (0,25)
 par LANDO (DK) (dwb)
 2013 DENFER DE LA FOLIE, m. - ISO 131 (18) BSO +17 (0,60)
 par NUMERO UNO (NL) (kwpn) - Etalon
 2014 EMBASSY DE LA FOLIE, m. - ISO 120 (21) BSO +12 (0,59)
 par NUMERO UNO (NL) (kwpn)
2021 LA BELLE FOLIE, (2 mai), f., bai - BSO +15 (0,24)
 par PEGASE VAN'T RUYTERS HOF (BE) (bwp) - Côte-d'Or,
 M. DAVID BOURGEOT
 2022 Sans renseignement de PEGASE VAN'T RUYTERS HOF (BE)
 (bwp)

Q'ZEUS FOR EVER (sfb) noir 2004

ÉLEVÉE DANS L'ORNE - M. GERARD FAVRE
 par EPHEBE FOR EVER (sfa) et ZUKUNFT (DE) (bywbl)
 par ZEUS EX GORDIOS (sfa) et DONAU (oes) par DON CARLOS (han)
 Mise à la reproduction en 2010
2020 KRONOS D'OURAGAN, (12 mai), m., noipan
 par LITCHEI HOY (sfa) - Aube, MME STEPHANIE SUSS
 2022 Sans renseignement de ULYSS MORINDA (sfb)

R BAG LA BRIARDE (sfa) alezan 2005

ÉLEVÉE DANS L'AISNE - M. SAMUEL ARDOUIN
 par CALVARO (DE) (holst) et GINA DE LAGNIVAL (sfa)
 par NIDOR PLATIERE (sfa) et BAHIA DES SAULES (sfa)
 par DIABLEUR (sfa)

ISO 119 (17) **BSO** +7 (0,64) - Mise à la reproduction en 2008

2021 **LEGACY LVC**, (14 avril), f., bai f. - BSO +8 (0,39)
par TORNESCH (NL) (kwpn) - Deux-Sèvres,
E.A.R.L. ECURIE DE LA VIEILLE COUR
2022 Sans renseignement de CHACCO WHITE (DE) (han)

R DE PLEVILLE bai 2005 ÉLEVÉE EN SEINE-MARITIME -
Mme VALERIE ALLIX

par ORLANDO (BE) (bwp) et RIVA (BE) (sbs) par KANNAN (NL) (kwpn)
et ORIENTALE DB (BE) (bwp) par JUS DE POMME (BE) (bwp)

ISO 129 (15) **BSO** +11 (0,61) **BDR** +1 (0,49) -
Mise à la reproduction en 2011

2021 **L BRILLE CASTELROC**, (12 mai), f., bai f. -
BSO +18 (0,40) BCC +14 (0,27)
par DIAMANT DE SEMILLY (sfa) - Ain,
M. FLORIAN ROUAULT, Mme LOIS PERES

RAANI DE SURANVAL (sfa) bai f. 2005 ÉLEVÉE DANS L'AUBE -
Mme CHANTAL FENART

par JEFF D'OR (sfa) et AMIE ROSE (ac) par NATHOR
et ROSE DE BURDE (*ac*) par URF (*aa*)

ISO 137 (13) **BSO** +2 (0,59) - Mise à la reproduction en 2019

2021 **LAAPI LAZULI**, (18 mai), m., bai cl - BSO +8 (0,22)
par EL BARONE 111 Z (BE) (z) - Oise,
Mme CHARLOTTE PUJOT

RABANE DU COURTIL (sfa) bai 2005 ÉLEVÉE DANS L'AINSE -
Mme CORINNE PY-FOSSAERT

par COL CANTO (sfa) et BATNA DE FONSSOMME (sfa)
par QUINQUIN (aa) et DEMOISELLE (sfa) par SURBOUM (sfa)

Mise à la reproduction en 2007

2008 URMA DU COURTIL (sfa), f. - ISO 130 (18) BSO +9 (0,62)
par LUCCIANO (sfa)

2021 **LUNIK DU COURTIL**, (31 mai), m., bai -
BSO +7 (0,39) BCC +3 (0,24) par KANNAN (NL) (kwpn) - Aisne,
Mme CORINNE PY-FOSSAERT

RABENSCHWARZ DE REAN (sfa) noir 2005
ÉLEVÉE EN ILLE-ET-VILAINE - Mme JOCELYNE BLANCHARD

par DE NIRO (DE) (han) et FLORA D'HELBY (sfa)
par RUBENS D'HELBY (sfa) et RHEA D'HELBY (sfa) par JOACHIM (sfa)

Mise à la reproduction en 2020

2021 **L'AS DE COEUR**, (12 mai), m., alezan
par BON COEUR (DE) (han) - Côtes-d'Armor,
G.A.E.C. FERME AVICOLE DE LA VALLEE

RACINE DE CLUIS (sfa) bai 2005 ÉLEVÉE DANS L'INDRE -
Mme MICHELE MOREAU

par JIKY DE NANTUEL (sfa) et JANAIQUE DE CLUIS (sfa)
par STEW BOY (sfa) et TENDRESSE DE CLUIS (aa) par EL AID (aa)

Mise à la reproduction en 2011

2019 **JUMP DU VAL DE DROME** (oc), (2 juin), m., bai
par ECLIPSE DE WYSS (oc) - Drome,
PONEY CLUB DU VAL DE DROME

RADIANTE DE PILENIE (sfa) alezan 2005 ÉLEVÉE EN CHARENTE -
Mlle MARINA CHENEVIN

par LE TOT DE SEMILLY (sfa) et ELLYPSO DES HORTS (sfa)
par TIC TAC D'ELLE (sfa) et FLORYPSO (aa) par FLOR II (aa)

ISO 113 (17) - Mise à la reproduction en 2019

2021 **LIAMONE D'HAUTERIVE**, (1 juin), f., bai - BSO +8 (0,36)
par BISQUET BALOU C VD MISPEL (DE) (rhdl) - Mayenne,
Mme MARINE CHOUZENOUX

2022 Sans renseignement de CHACCOON BLUE (DE) (meckl)

RADIEUSE CLAVERIES (aacr) bai 2005 ÉLEVÉE EN GIRONDE -
M. DIDIER GARBAY

par DUC DE LA COUR II (sfa) et ENJOY LA (aa) par JALIENNY (aa)
et LA CELINETTE (aa) par MASSONDO (*aa*)

ISO 106 (09) - Mise à la reproduction en 2018

2021 **LOUNA STAR D AURENA**, (20 mars), f., bai - BSO +4 (0,29)
par EASY STAR DE TALMA - Dordogne,
M. AURELIEN DUCLOS

2022 Sans renseignement de HELIOS D'HELBY

RADIEUSE DE CAROLLES (sfa) bai f. 2005
ÉLEVÉE DANS LA MANCHE - M. EMILE GIFFARD et Mme MICHELE GIFFARD

par CHORUS DU THEILLET (sfa) et IVOIRE DE CAROLLES (sfa)
par UROUS (sfa) et VERENDAEL JUNIOR (sfa) par FLORISSANT (sfa)

ISO 107 (14) - Mise à la reproduction en 2020

2021 **LY CEIRA DE MEILLE**, (21 juillet), m., bai - BSO +7 (0,31)
par BY CEIRA D'ICK - Vaucluse, S.C.E.A. DE MEILLE,
M. AURELIEN SILVESTRE

RADIEUSE DE LAUME (sfa) alezan 2005

ÉLEVÉE DANS LA MANCHE - G.A.E.C. DE L'AUMERAIE

par JIVARO DU ROUET (sfa) et HEROINE DE LAUME (sfa)
par VERDI (sfa) et LAVANDIERE JOYEUSE (sfa) par FEND L'AIR (sfa)

ISO 115 (10) **BSO** +5 (0,58) - Mise à la reproduction en 2020

2021 **LATINA DE LAUME**, (3 juin), f., alezan - BSO +14 (0,32)
par BY CEIRA D'ICK - Manche, G.A.E.C. DE L'AUMERAIE

LOUSTIC DE LAUME, (2 juin), m., alezan -
BSO +14 (0,39) BCC +8 (0,25) par MYLORD CARTHAGO (sfa) -
Manche, G.A.E.C. DE L'AUMERAIE

LUCIOLE DE LAUME, (1 juin), f., alezan -
BSO +14 (0,39) BCC +8 (0,25) par MYLORD CARTHAGO (sfa) -
Manche, G.A.E.C. DE L'AUMERAIE

2022 Sans renseignement de BALOU DU ROUET (DE) (old)

Sans renseignement de HIP HOP DE LAUME

Sans renseignement de HIP HOP DE LAUME

RADIEUSE DU MARCLET (sfa) alezan 2005

ÉLEVÉE DANS LA LOIRE - M. CHRISTIAN LAISSU

par URBAIN DU MONNAI (sfa) et JEXAGONE CHAMPEIX (sfa)
par VOLTAIRE (DE) (han) et TEQUILLA IV (sfa) par IF DE MERZE

ISO 102 (14) - Mise à la reproduction en 2018

2021 **LUGANO CLOS COMBRAY**, (25 mai), m., alezan -
BSO +10 (0,37) par CANDY DE NANTUEL - Loire,
Mme CLEMENCE FOREST

RADIEUSE DU REVERSEY (sfa) alezan 2005

ÉLEVÉE EN SAONE-ET-LOIRE - M. DIDIER BOUJON

par MR BLUE (NL) (kwpn) et GLORIA DES ISLES (sfa)
par QUAT'SOUS (sfa) et ASPASIE DES ISLES (sfa)

par JOYAU D'OR A (sfa)

BSO +9 (0,53) - Mise à la reproduction en 2009

2014 ECHO DU REVERSEY, h. - ISO 126 (21) BSO +12 (0,57)
par SUNDAY DE RIVERLAND (sfb)

2016 GHANA DU REVERSEY, m. - ISO 124 (21) BSO +17 (0,53)
par ROCK'N ROLL SEMILLY (sfa)

2021 **LAOS DU REVERSEY**, (18 avril), m., bai -

BSO +15 (0,37) BDR +1 (0,24)
par BALOU DU ROUET (DE) (old) - Saône-et-Loire,
G.A.E.C. DU REVERSEY

2022 Sans renseignement de COMME IL FAUT (DE) (westf) et de
CRISTALLO (DE) (westf)

RADIEUSE DU VERT (sfa) alezan 2005 ÉLEVÉE DANS LE CANTAL -

E.A.R.L. DU VERT

par DANDY DU PLAPE (sfa) et IDOLE DU VEINAZES (sfa)
par NANZ DE BEAULIEU (sfa) et ESPERANCE FOLLE (sfa)

par URBAIN DU MANOIR (sfa)

Mise à la reproduction en 2009

2021 **L'AS DES LUTINS**, (5 mai), m., bai
par LOVE DES ETISSES (sfa) - Haute-Loire,
M. NICOLAS BOYER

2022 Sans renseignement de LOVE DES ETISSES (sfa)

RADJA DE LAUBRY (BE) (bwp) alezan 1994 ÉLEVÉE EN BELGIQUE -

BWP numéro 144280 - HARAS DE LAUBRY NV

par SKIPPY II (sfa) et IMANDRA DE LAUBRY (bwp)
par ASKAN DE LAUZELLE (BE) (sbs) et ESTER DE LAUBRY (bwp)

par KING GOTTHARD (bwp)

ISO 145 (06) **BSO** +12 (0,62) - Mise à la reproduction en 2009 -
Morte en 2020

2010 ALENTEJO, m. - ISO 149 (21) BSO +18 (0,60)
par NARTAGO (sfa)

2011 BIGSTAR (oc), h. -
ISO 154 (20) BSO +20 (0,60) BCC +8 (0,23) BDR +1 (0,26)
par KANNAN (NL) (kwpn)

2013 DAY DREAM MC, f. - ISO 120 (18) BSO +14 (0,57)
par NARTAGO (sfa)

2014 ESPERANZA STAR, f. -
ISO 127 (20) BSO +15 (0,56) BCC +8 (0,23) BDR +1 (0,26)
par KANNAN (NL) (kwpn)

2021 **LONGINES DU MESNILDOT**, (9 juillet), m., alezan -
BSO +18 (0,33) par BY CEIRA D'ICK - Manche,
M. ANTOINE HERVIEU

RADJA DE MENJO (aacr) bai 2005 ÉLEVÉE EN VENDEE -

Mme SOPHIE GRASSET

par MOKKAIDO (aa) et EGONNIERE DE MENJO (sfa)
par TORNADO D'HOTOT (sfa) et VIVACE D'AUZAY (sfa)

par PRELUDE DE CHEUX (sfa)

Mise à la reproduction en 2015

2017 HOKKAIDO DE MENJO, m. - ISO 120 (21) BSO +9 (0,43)
par EXCALIBUR DELA TOUR VIDAL (BE) (sbs) - Etalon
S.A.S.GROUPE FRANCE ELEVAGE (☎ +332.31.40.19.88)

2021 **LIXAM DE MENJO**, (26 avril), f., bai -
BSO +4 (0,38) BCC +4 (0,25) par DIAMANT DE SEMILLY (sfa) -
Vendée, Mme SOPHIE GRASSET

2022 Sans renseignement de KANNAN (NL) (kwpn)

RADJA HOY (sfa) bai 2005 ÉLEVÉE EN COTE-D'OR - M. FRANCOIS LEVY par LE TOT DE SEMILLY (sfa) et ECLAT DE RIRE II (sfa) par QUIDAM DE REVEL (sfa) et POM DU NORMANVILLE (sfa) par KAYACK (sfa)
ISO 112 (10) **JSO** 5 **BSO** +5 (0,61) - Mise à la reproduction en 2013
2021 **LEGENDE DE VALIÈRES**, (3 mai), f., bai - BSO +15 (0,29) par EKANO DKS - Aube, M. JEAN-SEBASTIEN DENIZET, Mme VICTORIA DENIZET

RAFALE DE CARLES (sfa) bai 2005 ÉLEVÉE EN HAUTE-GARONNE - Mme DANIELLE PRAT
 par QUIDAM DE REVEL (sfa) et TORNADE DU PRELET (sfa) par URIEL (sfa) et DANS LE VENT (sfa) par STARTER (sfa)
BSO +4 (0,56) - Mise à la reproduction en 2008
 2010 **ARPEGE DE CARLES**, h. - ISO 148 (20) **BSO** +14 (0,56) par QUENTO SANGE (sfa)
 2013 **DANSLEVENT DE CARLES**, f. - ISO 142 (19) **BSO** +17 (0,59) **BCC** +6 (0,28) par KANNAN (NL) (kwpn)
2021 **LILI DE CARLES**, (17 avril), f., bai - **BSO** +13 (0,39) **BCC** +6 (0,28) par KANNAN (NL) (kwpn) - Ardennes, Mme DANIELLE PRAT
 2022 Sans renseignement de ELDORADO VAN DE ZESHOEK (BE) (bwp)
 Sans renseignement de ELDORADO VAN DE ZESHOEK (BE) (bwp)

RAFALE DE LA COLLINE (sfa) alezan 2005
 ÉLEVÉE DANS LE TARN - M. JEROME PINEL et Mme PASCALE PINEL
 par SIOUX DE BAUGY (sfa) et TOI TOI (aa) par ALBAN A (aa) et ALLEGRA (aa) par MOUSTAFA (aa)
 Mise à la reproduction en 2017
2021 **LYS DU BAKI**, (16 mai), f., gris - **BSO** +8 (0,23) par EKANO DKS - Haute-Garonne, Mme KILLANE CARENINI BUGAT
 2022 Sans renseignement de URBAN LEGEND EQUI'REV (creme)

RAFALE DE LA COUR (sfb) noipan 2005
 ÉLEVÉE DANS LA MANCHE - M. JEAN-FRANCOIS COUETIL
 par CALETTO III (DE) (holst) et JOIE DE LA COUR (sfa) par VAS Y DONC LONGANE (sfa) et REJANE DE LA COUR (sfa) par JALISCO B (sfa)
ISO 123 (14) - Mise à la reproduction en 2009
2021 **LOUSTIC LOVE**, (26 juin), m., bai - **BSO** +6 (0,38) par ARMITAGES BOY (DE) (old) - Manche, M. ERIC LORIN, Mme VALERIE LORIN
 2022 Sans renseignement de CHACON BLUE (DE) (meckl)

RAFALE DE LIGNY (sfa) alezan 2005 ÉLEVÉE DANS LA SOMME - M. BENOIT DE FRANCQUEVILLE
 par VERDI (sfa) et GIROUETTE DE LIGNY (aa) par RIF DU CROCC (aa) et OLYMPE DE LIGNY (aa) par HENAUD (aa)
 Mise à la reproduction en 2011
 2014 **ECLIPSE DE LIGNY**, f. - ISO 138 (20) **BSO** +11 (0,57) par QUALITY TOUCH (DE) (old)
2021 **LOOPING DE LIGNY**, (6 mai), m., al cui - **BSO** +8 (0,36) par UNTOUCHABLE (NL) (kwpn) - Somme, M. BENOIT DE FRANCQUEVILLE
 2022 Sans renseignement de BISQUET BALOU C VD MISPEL (DE) (rhdl)

RAFALE DES NOIS (sfa) bai 2005 ÉLEVÉE DANS LES VOSGES - M. GUY CONRARD
 par IDEAL DE LA LOGE (sfa) et HIRONDELLE DES NOIS (sfa) par SUBIS (NL) (sfa) et SOUVERAINE V (sfa) par MONITEUR DU MANOIR (sfa)
ISO 148 (15) - Mise à la reproduction en 2018
2021 **LLOYD LN**, (5 mai), m., bai - **BSO** +7 (0,35) par COOPER VD HEFFINCK (DE) (holst) - Isère, S.A.R.L. LA JUMENT GRISE
 2022 Sans renseignement de COLESTUS (DE) (westf) et de CRIS-TALLO (DE) (westf)

RAFALE DU CHALET (sfa) bai 2005 ÉLEVÉE DANS LA MEUSE - M. CLAUDE PERGENT
 par EPHEBE FOR EVER (sfa) et GYPSSIE DE SIVRY (sfa) par NIDOR PLATIERE (sfa) et ANESSIE DE SIVRY (sfa) par FIRECREST (sfa)
ISO 124 (14) **BSO** +2 (0,62) - Mise à la reproduction en 2007
2021 **LAFITTE LOISEL**, (8 juin), m., bai - **BSO** +13 (0,29) par ELLJAH DES BALEINES - Meuse, Mme FRANCOISE DONZE
LATOUR LOISEL, (1 mai), m., bai - **BSO** +13 (0,29) par DAGON DES BALEINES - Meuse, Mme FRANCOISE DONZE
LEOVILLE LOISEL, (12 mai), m., bai - **BSO** +13 (0,29) par DAGON DES BALEINES - Meuse, Mme FRANCOISE DONZE

2022 Sans renseignement de CANDY DE NANTUEL

RAFALE DU HOUX (sfa) alezan 2005 ÉLEVÉE EN ILLE-ET-VILAINE - M. CAMILLE FERCHAUD
 par CALVARO (DE) (holst) et KALOA DU HOUX (sfa) par DISSIDENT D'ELLE (sfa) et GRACIEUSE DU HOUX (sfa) par UGO DU MIDOUR (sfa)
ISO 123 (11) **BSO** +8 (0,59) - Mise à la reproduction en 2019
2021 **LADY MOJO**, (24 juin), f., alezan - **BSO** +7 (0,32) par POTTER DU MANAOU (aa) - Seine-et-Marne, M. JONATHAN ARTHAUD
 2022 Sans renseignement de GINKO DU ROUET

RAFALE DU MARAIS (sfa) bai 2005 ÉLEVÉE DANS LA MANCHE - M. JACQUES NAVET
 par ALLEGRETO (sfa) et JASMINE DU MARAIS (sfa) par QUATOUBET DU ROUET (sfa) et CARINA DU MARAIS (sfa) par HADJ A (aa)
 Mise à la reproduction en 2010
2021 **LIPSTICK DU BEAU MONT**, (26 mars), f., bai f. - **BSO** +9 (0,39) par VAGABOND DE LA POMME (BE) (sbs) - Manche, M. NICOLAS DELACOUR
 2022 Sans renseignement de UP TO YOU (sfa)

RAFALE DUJO (sfa) bai 2005 ÉLEVÉE EN MAYENNE - M. JOSEPH LENGLET et Mme FLORIANE MALABRY
 par IDEAL DE LA LOGE (sfa) et UNE HISTOIRE (sfa) par IF DE MERZE et JEZABEL A P (sfa) par JACKY DE LA TOUR (ps)
 Mise à la reproduction en 2011
 2012 **CHRONOS DUJO**, h. - **BSO** +1 (0,55) **ICC** 122 (21) par OLALA DE BUISSY (sfa)
2021 **LAVERDA DUJO**, (20 mai), f., bai - **BSO** +8 (0,36) **BCC** +13 (0,28) par UPSILON (aa) - Mayenne, M. JOSEPH LENGLET
 2022 Sans renseignement de NERVOSO (sfa)

RAFINEE D'AMOUR (sfa) bai 2005 ÉLEVÉE DANS LA MEUSE - M. MICHEL GUILLAUME
 par APACHE D'ADRIERS (sfa) et GUEULE D'AMOUR V (sfa) par ULAK DU CHATEAU (sfa) et CHATELAINE NOYERS (sfa) par ROYALME (BE) (sfa)
ISO 111 (11) **BSO** +1 (0,59) - Mise à la reproduction en 2013
2021 **LUTONELL DE L'ORLE**, (27 avril), f., bai - **BSO** +13 (0,37) par CANDY DE NANTUEL - Ain, S.A.R.L. HARAS DE RABAT
 2022 Sans renseignement de HELIOS D'HELBY

RAFLE CHASSERAT (sfa) bai 2005
 ÉLEVÉE DANS LES DEUX-SEVRES - Mme LAURENCE ROBIN
 par GAMIN DE QUIESCE (sfa) et MISS CHASSERAT (sfa) par PRELUDE DE CHEUX (sfa) et FOUENE CHASSERAT (sfa) par IAGO C (aa)
 Mise à la reproduction en 2009
 2010 **ARTEMIS CHASSERAT**, f. - ISO 122 (16) **BSO** +3 (0,56) par NOUBA A BATILLY (sfa)
2021 **LEPTOPHYE CHASSERAT**, (8 avril), f., bai - **BSO** +3 (0,35) par TORNESCH (NL) (kwpn) - Deux-Sèvres, Mme LAURENCE ROBIN
 2022 Sans renseignement de ESPRI DU FIGUIER AA (aa)

RAHINA D'HO (cs) bai 2005 ÉLEVÉE EN SEINE-MARITIME - Mme ISABELLE CHARRIER
 par AIRBORNE MONTECILLO (US) (fsf) et KARINETTA (NL) (kwpn) par CONCORDE (NL) (kwpn) et GARINETTA (kwpn) par WELLINGTON (NL) (kwpn)
ISO 119 (12) **BSO** +4 (0,61) - Mise à la reproduction en 2020
2021 **LEXIR**, (9 juin), m., bai - **BSO** +3 (0,36) par NICK DELAUNAY (sfa) - Oise, Mme ELIANE SILVI

RAICHA D'ARGOUES (sfb) bai 2005 ÉLEVÉE DANS LA MANCHE - M. JEAN-LUC DUFOUR
 par QUAPRICE BOIMARGOT QUINCY (DE) (holst) et MADAME D'ARGOUES (sfa) par VERDI (sfa) et ETOILE FILANTE II par LOU FIGUET (ps)
ISO 117 (10) **BSO** +9 (0,65) - Mise à la reproduction en 2010
2021 **LAAS DE CHAMBLEY**, (13 juin), f., bai - **BSO** +15 (0,41) **BCC** +2 (0,20) par QCLASSIC BOIS MARGOT (sfb) - Meurthe-et-Moselle, M. FRANCOIS JOHNNY DIVRY
 2022 Sans renseignement de CONTHARGOS (DE) (old)

RAIDLOUNA DU TER (sfa) bai 2005 ÉLEVÉE DANS LE MORBIHAN - M. CLAUDE BICHET
 par CLINTON (DE) (holst) et HANAKA DU TER (sfa) par NARCOS II (sfa) et URBANITE II (sfa) par OURAGAN DU DON (sfa)
BSO +4 (0,50) - Mise à la reproduction en 2008
 2009 **VERTIGE D'AMOUR**, m. - ISO 137 (19) **JSO** 5 **BSO** +12 (0,59) par LE TOT DE SEMILLY (sfa)

2021 LOONY DE LA DOUCE, (21 juin), m., bai - BSO +11 (0,23)
par HARDROCK Z (z) - Territoire-de-Belfort,
M. NICOLAS PETEY

RAINDANCE DE L'AUBE (sfa) alezan 2005

ÉLEVÉE DANS LES YVELINES - Mlle ADELAIDE JASNAULT
par DAMIRO B (NL) (kwpn) et EAST RIVER II (sfa)
par URCOS DU DEFEY (sfa) et REVEUSE DE LIVOYE (sfa)
par KAPOC (sfa)

Mise à la reproduction en 2008

2020 KLARISSE DE L'AUBE, (12 avril), f., bai - BSO +3 (0,26)
par QOUD'COEUR DE LA LOGE (sfa) - Calvados,
E.A.R.L. HARAS DE L'AUBE

2021 LEWIS DE L'AUBE, (13 mai), m., alezan - BSO +3 (0,34)
par OLD CHAP TAME (sfa) - Calvados,
E.A.R.L. HARAS DE L'AUBE

2022 Sans renseignement de GREY SKY D'IVRAIE

RAINETTE DES PRES (sfa) bai 2005 ÉLEVÉE DANS LA MANCHE - M. ROLAND BIDET et M. CLAUDE FROMEAUX

par ROSIRE (sfa) et LAMBDA DES PRES (sfa)
par QUOUGLOF ROUGE (sfa) et REINETTE DES PRES (sfa)
par GUILLAUME TELL (sfa)

ISO 121 (10) **BSO** +4 (0,61) - Mise à la reproduction en 2016

2021 LASCARD D'AVRIL, (2 mai), m., bai cl - BSO +15 (0,38)
par NUMBER ONE D'ISO (sfa) - Manche, M. OLIVIER BIDET

RAISA (sfb) bai 2005 ÉLEVÉE EN VENDEE - M. EELKE DUURT MEINDERTSMA

par IOLISCO DE QUINHON (sfa) et PETRANELLA (NL) (kwpn)
par ZUIDPOOL (kwpn) et ESMERALDA (oes) par PURIOSO (old)

ISO 149 (13) **BSO** +14 (0,58) - Mise à la reproduction en 2019 - Morte en 2021

2021 LIPTON DES TILLEUILS, (2 avril), m., gris - BSO +18 (0,37)
par UNTOUCHABLE (NL) (kwpn) - Dordogne,
M. BENOIT BOUTHER

RAISA DE CAVERIE (sfa) al fon 2005 ÉLEVÉE DANS LA MANCHE - M. MICKAEL POISSON, M. DANIEL POISSON et Mme EVELYNE POISSON

par QREDO DE PAULSTRA (sfa) et ISBA DE CAVERIE (sfa)
par CHENU DU PLESSIS (sfa) et NOYADES (sfa) par STARTER (sfa)

BSO +4 (0,49) - Mise à la reproduction en 2010

2011 BIJOU DE CAVERIE, h. - ISO 135 (21) **BSO** +12 (0,58)
par NORWAY DE LA LANDE (sfa)

2015 FONDAN DE CAVERIE, m. - ISO 123 (21) **BSO** +17 (0,55)
par OGRION DES CHAMPS (sfa)

2021 L'OPERA DE CAVERIE, (22 mai), m., bai - BSO +9 (0,21)
par GENTLEMAN D'ELLE - Manche, M. MICKAEL POISSON

2022 Sans renseignement de OGRION DES CHAMPS (sfa)

RAISANNA DEUX L'OUCHE (aa) bai 2005

ÉLEVÉE EN HAUTE-VIENNE - Mme ANNE DOIRISSE et M. BERNARD NATUREL

par GRIOT DE MARA (aa) et DRAGONE DE L'OUCHE (aa)
par OR DE PIERRE (aa) et RAISSANA (aa) par MOUSTAFA (aa)

ISO 128 (17) - Mise à la reproduction en 2015

2021 LORRAIN DE L'OUCHE, (15 mai), m., bai - BSO +3 (0,38)
par SUNDAY DE RIVERLAND (sfb) - Haute-Vienne,
Mme LORRAINE DOIRISSE

2022 Sans renseignement de CONTE BELLINI (DE) (westf)

RAISON DE NORMANDIE (sfa) bai 2005

ÉLEVÉE DANS LA MANCHE - Mme COLETTE RIVIERE

par FLIPPER D'ELLE (sfa) et EPICE DE NORMANDIE (sfa)
par TYPE D'ELLE (sfa) et OPIUM DE NORMANDIE (sfa)
par FLORISSANT (sfa)

ISO 116 (18) **BSO** +3 (0,61) - Mise à la reproduction en 2008

2021 LAZIZA LES CHATEAUX, (22 mars), f., bai - BSO +13 (0,34)
par PUTCH DES ISLES (sfa) - Loire-Atlantique,
M. ROBIN MICHEL, Mme ELODIE TERRIEN

2022 Sans renseignement de BY CEIRA D'ICK

RAISON DE VORS (aa) bai 2005 ÉLEVÉE DANS L'AVEYRON - M. GERALD DUMAS

par GRAL DES VERNIERES (aa) et ORAISON (aa) par RIAGO (aa)
et OBENE D'OR (aa) par FLORESTAN II (*aa*)

Mise à la reproduction en 2008

2021 LOUBARD DU LIANDIS, (18 mai), m., bai
par TRESOR (BE) (bwp) - Aveyron, M. ALEXANDRE RAYMON

RAISSA D'ARMANVILLE (sfa) bai 2005

ÉLEVÉE DANS LA MANCHE - M. CLAUDE PINCHON et

Mme MARIE-NOELLE PINCHON

par DIAMANT DE SEMILLY (sfa) et DOUCHKA DU DON (sfa)
par NARCOS II (sfa) et UTICA DU DON (sfa) par HOSPODAR (sfa)

ISO 129 (17) **BSO** +12 (0,62) - Mise à la reproduction en 2008

2021 LYS RIVIERE, (25 mai), m., bai - BSO +14 (0,36)

par BISQUET BALOU C VD MISPEL (DE) (rhdl) -
Charente-Maritime, S.C.E.A. MYRIAM ET BRUNO RIVIERE

2022 Sans renseignement de KASSANDER VAN'T ROOSAKKER
(BE) (bwp)

RAISSA DE CREUSE (aa) bai 2005 ÉLEVÉE DANS LA CREUSE - Mme FRANCOISE FURET

par GRIOT DE MARA (aa) et AZUR CREUSOISE (aa)
par FOL AVRIL (aa) et ISIS (aa) par MARTIN (*aa*)

ISO 107 (11) - Mise à la reproduction en 2012

2021 LEGO D'OC, (15 juin), m., bai - BSO +11 (0,37)

par CANDY DE NANTUEL - Haute-Vienne,
M. JEAN-MANUEL CHARMES

2022 Sans renseignement de LAUTERBACH (DE) (old)

RAITA MALOUINE (sfa) bai f. 2005 ÉLEVÉE EN ILLE-ET-VILAINE - M. PATRICK MAINIER

par EPHEBE FOR EVER (sfa) et INA MALOUINE (sfa)
par PAPIILLON ROUGE (sfa) et QUASSIA DES BOIS (sfa)

par EMIR DU MESNIL (sfa)

Mise à la reproduction en 2007

2012 COCOON MALOUINE, f. - ISO 125 (18) **BSO** +16 (0,61)

par DIAMANT DE SEMILLY (sfa)

2021 LITTLE ROCK MALOUI, (5 mai), m., bai - BSO +11 (0,31)

par BOND JAMESBOND DE HAY - Ille-et-Vilaine,
S.C.E.A. LA CRAVACHE

RAIZA D'ÉCAUSSINES (BE) (sbs) bai 2001 ÉLEVÉE EN BELGIQUE - SBS numéro 35046 - ECURIES D'ÉCAUSSINES

par KANNAN (NL) (kwpn) et GALAKTICA (DE) (old)

par GOLDSTERN (han) et BARONIN (oes) par VENATOR (DE) (ps)

ISO 107 (07) **BSO** +3 (0,57) - Mise à la reproduction en 2017

2021 LOUXOR MTB, (4 juin), m., bai f. - BSO +14 (0,37)

par UP TO YOU (sfa) - Finistère, Mme FREDERIQUE TROMEUR

RAJMI DU PLESSIS (sfa) bai 2005 ÉLEVÉE DANS L'EURE - Mme IRIS VOLKAERT

par IDEAL DE LA LOGE (sfa) et EDEN DU PLESSIS II (sfa)
par QUEBEC DU PLESSIS (sfa) et LARGENTANAISE (sfa)

par NIGHT AND DAY (ps)

BSO +2 (0,51) - Mise à la reproduction en 2012

2021 LEDEN DU PLESSIS, (15 mai), f., bai - BSO +8 (0,28)

par QARGENTA DU PLESSIS (sfa) - Eure,
Mme IRIS VOLKAERT

RAJNA DU SALBEY (sfa) bai 2005 ÉLEVÉE DANS LE CALVADOS - M. ALAIN BONAFONS

par ROBIN II Z (DE) (han) et DEESSE DE SEMILLY (sfa)

par SUPER DE BOURRIERE (sfa) et SIRENE DE PLANTRO (sfa)

par WHAT A JOY (ps)

ISO 127 (11) **BSO** +6 (0,60) - Mise à la reproduction en 2012

2021 L'OR DU SALBEY, (12 mai), m., alezan -

BSO +14 (0,39) BCC +4 (0,20)

par QCLASSIC BOIS MARGOT (sfb) - Calvados,

M. JEROME BONAFONS

2022 Sans renseignement de CRISTALLO (DE) (westf)

RALIA (sfa) bai 2005 ÉLEVÉE DANS LE CALVADOS - Prince SAOUD BEN FAWAZ AL CHAALAN

par CALVARO (DE) (holst) et GIRONDINE II (sfa) par JALISCO B (sfa)
et NAGALI (sfa) par DIAGHILEV (GB) (ps)

BSO +6 (0,51) - Mise à la reproduction en 2008

2021 LEADERSHIP BRUCE, (1 mai), m., bai - BSO +10 (0,22)

par BUSH VD HEFFINCK (BE) (bwp) - Manche,
M. JOSEPH HAUTOBOIS DEBRIX

2022 Sans renseignement de STAKKATOL (DE) (old)

RALISCA (sfa) alezan 2005 ÉLEVÉE DANS LE CALVADOS - Mme HENRIETTE EVAIN

par CABDULA DU TILLARD (sfa) et VALISKA FOR EVER (sfa)

par NARCOS II (sfa) et RALISKA CLEMENCE (sfa) par JALISCO B (sfa)

BSO +3 (0,51) - Mise à la reproduction en 2008

2013 DELISCO, h. - ISO 122 (17) **BSO** +12 (0,55)

par VON CHACCO IXE

2021 L'OVNI, (15 mai), m., bai - BSO +13 (0,26)

par CICAIVE DU TALUS - Manche, Mme HENRIETTE EVAIN,
M. JOSEPH HAUTOBOIS DEBRIX

RALISKA DU MOURENS (sfa) bai f. 2005

ÉLEVÉE EN HAUTE-GARONNE - M. PIERRE DUTHEIL

par EPHEBE FOR EVER (sfa) et KOLISCA ROUGE (sfa)

par OLISCO (sfa) et ESTELE DES SOUCHES (sfa)

par PAPIILLON ROUGE (sfa)

ISO 135 (15) **BSO** +4 (0,61) - Mise à la reproduction en 2018

2020 KAPRICE DE SERS, (20 avril), m., baipie - BSO +1 (0,34)

par TROUBADOUR D'AUREL (sfb) - Haute-Garonne,
Mme GABRIELLE ESCAFIT, M. ALEXANDRE AGUIRRE

RAM DAM D'ETE (sfa) alezan 2005 ÉLEVÉE DANS LE PAS-DE-CALAIS - Mme LAURENCE ROGER et M. VINCENT ROGER

par DOLLAR DU MURIER (sfa) et BELLE DES PRES (sfa)
par MELKIOR DU MONTOIS (sfa) et LA VALLIERE II (sfa)
par NYKIO (sfa)

ISO 130 (13) **JSO 5 BSO** +11 (0,64) - Mise à la reproduction en 2007
2021 LIJAH DES BALEINES, (12 juin), f., alezan - BSO +17 (0,30)
par ELLIJAH DES BALEINES - Meuse, E.A.R.L. DES BALEINES
2022 Sans renseignement de APOLLON DES BALEINES

RAMAYANA DE PLANCHEIX (sfa) alezan 2005

ÉLEVÉE EN DORDOGNE - M. CHRISTOPHE DARDAILLER

par FILDOR DE LARGIVAL (sfa) et ORPHEA DE BAGNAC (aa)
par SIROCCO DES SABLES (aa) et MOON DE BAGNAC (*aa*)
par THALIAN (*aa*)

ICC 110 (10) - Mise à la reproduction en 2011

2021 LOUG'AR'OU, (7 mai), m., bai
par QUINOTO BOIS MARGOT (sfb) - Lot-et-Garonne,
M. AXEL ROESCH

RAMILLE DES FALAISES (sfa) bai 2005

ÉLEVÉE DANS LA SOMME - M. DIDIER DUPAYS

par VOLCAN ROUGE (sfa) et JINJA DES FALAISES (sfa)
par HUSABY (sfa) et CANDY DES FALAISES (sfa)
par RIESLING PIERRE (aa)

Mise à la reproduction en 2008

2009 VIRAGE DES FALAISES (aacr), h. - ICC 128 (16)
par NATHAN DE LA TOUR (aa)
2011 BATAILLE DES FALAISES, f. - ISO 130 (19) BSO +3 (0,58)
par GUEPARD DE BREKKA (sfa)
2021 LEGENDE DES FALAISES, (26 mai), f., bai - BSO +2 (0,28)
par CYANN D'IVRAIE - Somme, M. DIDIER DUPAYS
2022 Sans renseignement de CANDY DE NANTUEL

RAMONA DE BEAUFOR (sfb) bai 2005

ÉLEVÉE DANS LE CALVADOS - M. ERIC LEVALLOIS

par DIAMANT DE SEMILLY (sfa) et BIBA (BE) (bwp)
par TOULON (BE) (bwp) et QUINTA VAN HET KEMPESHOF (bwp)
par FOREVER (bwp)

BSO +19 (0,53) - Mise à la reproduction en 2008

2009 VANCLEEF DE BEAUFOR, m. - ISO 136 (15) BSO +20 (0,59)
par KASHMIR VAN'T SCHUTTERSCHO (BE) (sbs) - Etalon
2011 BROOKLYN DE BEAUFOR (oc), h. -
ISO 144 (19) BSO +20 (0,58) par PRESIDENT (NL) (kwpn)
2012 CAYENNE DE BEAUFOR, f. - ISO 120 (18) BSO +17 (0,56)
par PRESIDENT (NL) (kwpn)
2016 GEORGES DE BEAUFOR, m. - ISO 126 (21) BSO +23 (0,52)
par WINDOWS VH COSTERSVELD (BE) (bwp)
2021 LIZA DE BEAUFOR, (27 mars), f., bai - BSO +16 (0,26)
par CORNET DU LYS (DE) (westf) - Calvados,
M. ERIC LEVALLOIS
2022 Sans renseignement de CORNET DU LYS (DE) (westf)

RAMONA DE BEAUSEJOUR (sfa) bai 2005

ÉLEVÉE DANS LE MORBIHAN - Mme MICHELINE DUMONT

par VONDEEN (sfa) et FAMILY D'OZ (sfa) par KACHOU (sfa)
et LA BLEUE (sfa) par INVINCIBLE (sfa)

ISO 103 (10) - Mise à la reproduction en 2018

2021 LISON DE LANCOSME, (14 avril), m., bai - BSO +1 (0,32)
par UNANIEM (NL) (kwpn) - Indre,
Dr. Vét. JEAN-JACQUES ROY
2022 Sans renseignement de DIABEAU (BE) (bwp)

RAMONA DE SERVINS (sfa) al bru 2005

ÉLEVÉE DANS LE PAS-DE-CALAIS - M. CLAUDE DURANEL

par DIAMANT DE SEMILLY (sfa) et VALMEE D'ANCHIN (sfa)
par ALME (sfa) et DESIREE VI (sfa) par OUEST FRANCE (sfa)

ISO 139 (14) **JSO 5 BSO** +14 (0,61) - Mise à la reproduction en 2016

2021 LUTTI D ENCRE, (26 avril), m., alezan - BSO +19 (0,37)
par CANDY DE NANTUEL - Somme, M. PATRICK PLOTIN
2022 Sans renseignement de PEGASE VAN'T RUYTERSOF (BE)
(bwp)

RAMY LOVE D C (IT) (si) bai 2007 ÉLEVÉE EN ITALIE -

UNIRE numéro 132618 - S.A.S. IL COLLE DI BARONCELLI

par RAMIRO (DE) (holst) et BABY LOVE FONTAINE (sfa)
par ALME (sfa) et ELYRIA (sfa) par NYKIO (sfa)

Mise à la reproduction en 2011

2016 GAUGUIN DEL COLLE (oc), m. - ISO 121 (21) BSO +14 (0,44)
par BELLA BALOUBET (DE) (holst)
2021 LOVE YOU DEL COLLE, (8 avril), m., bai - BSO +7 (0,33)
par OLD CHAP TAME (sfa) - Eure,
S.C.E.A. ELEVAGE DEL COLLE

RANA DE TUS (sfa) alezan 2005 ÉLEVÉE EN CHARENTE-MARITIME - M. PHILIPPE PERTUS

par L'AMOUR DU BOIS (sfa) et IDEE DE JURAIER (sfa)
par PAMPHILE (sfa) et PERLE DE LA BARRE (sfa)
par DOUBLE ESPOIR (sfa)

Mise à la reproduction en 2008 - Morte en 2021

2021 LANA DE BEAUVOIR, (19 avril), f., bai - BSO +11 (0,26)
par GOOD PLEASURE SEMILLY - Vienne,
S.A.S. ERIC ET PIERRE ANTOINE GIRAUD

RANABELLE DE JAF (sfa) alezan 2005

ÉLEVÉE DANS LE PAS-DE-CALAIS - M. JEAN FASQUEL

par JOYAU DE BLOYE (sfa) et ANABELLE DE JAF (sfa)
par JOUAN DE FRELY (aa) et LHASA II (sfa) par DANSEUR II (sfa)

ISO 133 (17) **BSO** +13 (0,61) - Mise à la reproduction en 2020

2021 LANCOME PHILIPENAT, (28 mai), f., alezan - BSO +16 (0,35)
par TOPINAMBOUR (NL) (kwpn) - Pas-de-Calais,
E.A.R.L. HARAS DE CONNINCTHUN

2022 Sans renseignement de TORNESCH (NL) (kwpn)

RANGUIROA FLOREVAL (sfa) al crl 2005

ÉLEVÉE DANS L'ESSONNE - E.A.R.L. HARAS DE FLOREVAL

par FOR PLEASURE (DE) (han) et FUASTOURELLE (sfa)
par LE CONDEEN (sfa) et GUASTOURELLE (sfa) par QUASTOR (sfa)

ISO 113 (11) **JSO 5 BSO** +6 (0,62) - Mise à la reproduction en 2015

2021 LIVA OA DU BARDET, (5 mai), f., bai - BSO +9 (0,25)
par CONTE BELLINI (DE) (westf) - Vienne,
Mme CLOTILDE ROY

RANI DE NANTUEL (sfa) al bru 2005 ÉLEVÉE DANS LE CHER -

Mme CLAIRE GOUIN

par JIKY DE NANTUEL (sfa) et IRONIE DE NANTUEL (sfa)
par CLOWN DU CHESNAY (sfa) et O DU GALAND (sfa) par NADIR (ps)

ISO 111 (17) - Mise à la reproduction en 2007

2021 LOOPING D'HAUMEA, (17 mai), m., bai - BSO +5 (0,33)
par CATAPULT DU VENTEL (DE) (holst) - Cantal,
Mme EMMANUELLE CHARDIN

2022 Sans renseignement de LE COULTRE DE MUZE (BE) (bwp)

RANIA DE MONTPLAISIR (sfa) bai 2005 ÉLEVÉE EN DORDOGNE -

M. JEAN-XAVIER GIRAUD et Mme JENNIFER MERIOT

par QUAT'SOUS (sfa) et CILLA DE LABARDE (sfa) par KISSOVO (sfa)
et JOLIE DE BAIMONT (sfa) par QUESTEUR (sfa)

ISO 126 (19) **BSO** +2 (0,62) - Mise à la reproduction en 2020

2021 LA LA LAND THOM, (1 juin), f., bai - BSO +11 (0,39)
par MALITO DE REVE (BE) (sfa) - Dordogne,
G.A.E.C. ELEVAGE THOM

2022 Sans renseignement de TANGELO VAN DE ZUUTHOEVE (BE)
(bwp)

RANKING D'OREAL (sfb) bai 2005 ÉLEVÉE EN VENDEE -

M. ALEXIS ORE

par ORLANDO (BE) (bwp) et OMEGA D'OREAL (sfa)
par URBAIN DU MONNAI (sfa) et FLICK FLACK (ps)
par PURE HASARD (ps)

Mise à la reproduction en 2007

2008 UN PRINCE D'OREAL (wpb), m. - ISO 104 (15)

par MOKA DU VIGNAULT (wb) - Etalon

2012 CARETINA D'OREAL, f. - ICC 120 (19)

par CRUSADOR (DE) (holst)

2021 LOUXOR, (26 mars), m., bai - BSO +8 (0,33)
par ELDORADO VAN DE ZESHOEK (BE) (bwp) - Drome,
M. JEROME CHEZE

RAPETTE DU FAUBOURG (sfa) alezan 2005

ÉLEVÉE DANS LA MEUSE - Mme PATRICIA RAPPE

par ROSIRE (sfa) et CITY DU VARTÉLLIER (sfa)
par PRINCE DU LOGIS (aa) et SARA DU VARTÉLLIER (sfa)
par DJIBOUTI (sfa)

ISO 112 (10) - Mise à la reproduction en 2014 - Morte en 2021

2021 Naissance déclarée (10 juin), m.
par AIRBORNE MONTECILLO (US) (fsf) - Meuse,
Mme PATRICIA RAPPE

2022 Sans renseignement de BY CEIRA D'ICK

RAPHIA MANATHIS (sfa) bai f. 2005 ÉLEVÉE EN MAYENNE -

M. XAVIER COULON et Mme LAURENCE COULON

par CALVARO (DE) (holst) et IRIS AR PARK (sfa)
par ARPEGE PIERREVILLE (sfa) et SPONTANEE (sfa)
par MUGUET DU MANOIR (sfa)

ISO 135 (11) **JSO 6 BSO** +18 (0,63) - Mise à la reproduction en 2012

2013 DODJO MANATHIS, h. - ISO 135 (19) BSO +21 (0,59)

par VAGABOND DE LA POMME (BE) (sbs)

2021 LIRIS MANATHIS, (9 mai), f., gr fon - BSO +16 (0,28)

par CORNET DU LYS (DE) (westf) - Mayenne,
E.A.R.L. COULON, E.A.R.L. NOTTEAU

2022 Sans renseignement de VAGABOND DE LA POMME (BE) (sbs)

RAPIDE DE VAINS

(sfa) bai 2005 ÉLEVÉE DANS LA MANCHE - S.C.E.A. HARAS DU FOUGERAY

par ROBIN II Z (DE) (han) et ALTEA D'ETENCLIN (sfa) par ELF III (sfa) et ODISSEE III (sfa) par URIEL (sfa)

ISO 115 (10) - Mise à la reproduction en 2015

2021 LEE COOPER DU POMIEZ, (18 avril), m., alezan - BSO +12 (0,38) par CANDY DE NANTUEL - Haute-Saône, Mme MARIE-AGNES DECHAMBENOIT

2022 Sans renseignement de CHACON BLUE (DE) (meckl)

RAP'SODIE

(aa) gris 2005 ÉLEVÉE EN CORREZE -

M. JEAN-MICHEL SALAVERT

par QUERCUS DU MAURY (aa) et KISS ME DE BUISSY (aa) par COOK DU MIDOUR (aa) et O VIVE (aa) par SAMUEL (aa)

Mise à la reproduction en 2009

2021 LIPTON DE LOUME, (8 mai), f., bai cl - BSO +8 (0,36) par VAGABOND DE LA POMME (BE) (sbs) - Corrèze, M. JEAN-CLAUDE GAURIEAU, S.C.E.A. ECURIE DE LA BONNIEURE

2022 Sans renseignement de KANNAN (NL) (kwpn)

RAPSODIE DE LA BECK

(sfa) bai 2005 ÉLEVÉE DANS LE NORD -

Mme CATHERINE DELECLUSE

par LORD CALANDO (DE) (holst) et FORMOSE DE LA BECK

par TCHERITAL (*aa*) et TRIOMPHE DU PEVELE (sfa)

par HAMSTER (aa)

Mise à la reproduction en 2015

2021 LOUSTIC DE LA BECK, (10 juillet), m., bai par AIRBORNE MONTECILLO (US) (fsf) - Nord, M. JEAN-CLAUDE DELECLUSE

2022 Sans renseignement de MILOR CHAMPEIX (aa)

RAPSODIE DE MENJO

(sfa) bai 2005 ÉLEVÉE EN VENDEE -

M. GUY JOUIN, M. EMILE GRASSET et M. FRANCOIS THIEBAUT

par IOLISCO DE QUINHON (sfa) et GOURMETTE DES VENT (sfa)

par BAMBY D'ELLE (sfa) et KAMEL NANTAISE (sfa)

par ALGUAZIL (ps)

ISO 120 (09) **JSO 4 BSO +1** (0,60) - Mise à la reproduction en 2011

2021 LISBONNE BRAS DU ROI, (31 mai), f., bai cl - BSO +6 (0,30) par STARTER DE LAGACHE (sfb) - Charente-Maritime, M. LAURENT SARAZIN

RAPSODIE DE RIVERLAND

(sfa) bai 2005

ÉLEVÉE EN CHARENTE - S.C.E.A. RIVERLAND

par PARCO (BE) (bwp) et VELOCE II (sfa) par GRAND VENEUR (sfa)

et ELECTRE II (sfa) par MONCEAUX (ps)

BSO +6 (0,54) - Mise à la reproduction en 2008

2009 VELOCE DE RIVERLAND, f. -

ISO 137 (15) **JSO 6 BSO +12** (0,59)

par KALASKA DE SEMILLY (sfa)

2010 AZERTY DE RIVERLAND, m. - ISO 121 (15) **BSO +10** (0,58)

par LUX Z (DE) (han)

2012 CECILIA DE RIVERLAND, f. - ISO 130 (21) **BSO +12** (0,58)

par SUNDAY DE RIVERLAND (sfb)

2021 LISTOIRE DE RIVERLAND, (27 juillet), f., bai - BSO +7 (0,30)

par BRESIL DE RIVERLAND - Charente, S.C.E.A. RIVERLAND

2022 Sans renseignement de CANDY DE NANTUEL

RAPSODIE DE VAUBERON

(sfa) bai 2005

ÉLEVÉE DANS L'AISNE - M. JACKIE POUTRIEUX

par LORD CALANDO (DE) (holst) et DAGANA DE VAUBERON (sfa)

par FURY DE LA CENSE (sfa) et NEIGE DE VAUBERON (sfa)

par COR DE CHASSE (sfa)

ISO 129 (13) - Mise à la reproduction en 2020

2021 LORO STAR D'ELLA, (26 mai), m., bai -

BSO +8 (0,40) BCC +6 (0,23) BDR +3 (0,28)

par CONTENDRO (DE) (holst) - Calvados,

M. VINCENT VANDERVENNE

2022 Sans renseignement de CANTO (DE) (holst)

RAPSODIE DES AJONCS

(sfa) alezan 2005

ÉLEVÉE DANS LE LOIRET - M. BERTRAND POISSON

par FIDJI DU FLEURY (BE) (sbs) et DLEMENCE D'AUBRY (sfa)

par LIVAROT (sfa) et QLEMENCE TREFLE (sfa)

par NIGHT AND DAY (ps)

ISO 110 (19) **BSO +2** (0,62) **ICC 158 (10) JCC 6 BCC +30** (0,41) -

Mise à la reproduction en 2013

2021 LIFT DES AJONCS, (29 mars), m., bai -

BSO +11 (0,40) BCC +19 (0,24)

par QCLASSIC BOIS MARGOT (sfb) - Loiret,

M. BERTRAND POISSON

2022 Sans renseignement de VANNAN

RAPSODIE DU BOULAN

(sfb) bai 2005 ÉLEVÉE DANS LE NORD -

Mme MARIE-CHRISTINE SAISON

par BOUTON D'OR IV (sfa) et KANGOO DE BOUSIES (cs)

par ALDARON PLAISANCE (aa) et DROQUEPINE D'ANJOU (tf)

par OLAF TOURTERELLE (tf)

Mise à la reproduction en 2020

2021 LUIGI DE KEVMOND, (1 mai), m., bai par ERMITAGE'S BOY - Mayenne, M. KEVIN POUPIN, M. EDMOND DUBOIS

RAPSODIE DU GODION

(sfb) alzprie 2005 ÉLEVÉE DANS LE NORD - M. PAUL LEFEBVRE

par QUAPRICE BOIMARGOT QUINCY (DE) (holst)

et LIBERTY ROSE (NL) (kwpn) par LIBERO H (DE) (holst)

et GRANDIOOS (se) par SAMBER (kwpn)

ISO 139 (11) **JSO 6 BSO +18** (0,67) - Mise à la reproduction en 2012

2013 DIAMOND'S DREAM, m. - ISO 146 (19) **BSO +19** (0,58)

par CANABIS Z (DE) (holst) - Etalon

2015 FOR EVER'S DREAM, f. -

ISO 132 (21) **BSO +20** (0,58) BCC +6 (0,21)

par FOR PLEASURE (DE) (han)

2020 KRAZY LOVE'S DREAM, (30 juillet), f., alzprie - BSO +14 (0,38)

par CANABIS Z (DE) (holst) - Nord,

E.A.R.L. NEW HORSES'DREAMS, Mme VIRGINIE LEFEBVRE

2021 L'ARTISTE'S DREAM, (29 mai), m., bai - BSO +19 (0,25)

par HARDROCK Z (z) - Nord, E.A.R.L. NEW HORSES'DREAMS,

Mme MARION LEFEBVRE

LOVE SONG'S DREAM, (31 mai), f., bai - BSO +19 (0,25)

par HARDROCK Z (z) - Nord, E.A.R.L. NEW HORSES'DREAMS,

Mme MARION LEFEBVRE

RAPSODY DU REVERDY

(sfa) bai 2005

ÉLEVÉE DANS LA MANCHE - S.A.S. HARAS DU REVERDY

par CANALETTO (DE) (holst) et MELODY DU REVERDY (sfa)

par QUIDAM DE REVEL (sfa) et SPIREE (sfa)

par GRAND VENEUR (sfa)

Mise à la reproduction en 2007

2021 LAGODA NAT, (14 avril), f., bai - BSO +4 (0,33)

par CARTIER VD HEFFINCK (DE) (holst) - Indre,

E.A.R.L. ELEVAGE NAT

2022 Sans renseignement de NINIO DE ROX (sfa)

RAPSODY PUYCHETY ARIA

(sfa) alezan 2005

ÉLEVÉE EN CHARENTE - M. ERICK MARAIS et Mme ELODIE RIVASSEAU

par PAPIILLON ROUGE (sfa) et KANTATE D'ADRIERS (sfa)

par CABDULA DU TILLARD (sfa) et TWIGGY II (sfa)

par LAMA DES LANDES (sfa)

ISO 110 (19) - Mise à la reproduction en 2014

2021 LAUXLY DE PUYCHETY, (14 juin), f., bai cl - BSO +8 (0,37)

par LAUXLEY DE BREVE (cs) - Charente, M. ERICK MARAIS

2022 Sans renseignement de LAUXLEY DE BREVE (cs)

RARDENTE DU HAMEL

(sfa) alezan 2005

ÉLEVÉE DANS LA MANCHE - M. LOUIS CLEMENT-ROBIN

par PAPIILLON ROUGE (sfa) et HIRONDELLE ARDENTE (sfa)

par ROSIRE (sfa) et PRALINE ARDENTE (sfa) par ARTICHAUT (sfa)

BSO +9 (0,56) - Mise à la reproduction en 2008

2009 VAGUE DU HAMEL, f. - ISO 142 (17) **BSO +19** (0,59)

par L'ARC DE TRIOMPHE (DE) (old)

2011 BELSTARE DU HAMEL, f. - ISO 130 (17) **JSO 5 BSO +14** (0,58)

par POPSTAR LOZONAI (sfa)

2015 FESTIVAL DU HAMEL, m. -

ISO 129 (21) **BSO +17** (0,57) BCC +2 (0,24) BDR +1 (0,27)

par CONTENDRO (DE) (holst)

2021 LOUIS XIII DU HAMEL, (7 juin), m., alezan -

BSO +16 (0,39) BCC +8 (0,27) par MYLORD CARTHAGO (sfa) -

Manche, M. LOUIS CLEMENT-ROBIN

2022 Sans renseignement de DIAMANT DE SEMILLY (sfa)

RASPBERRY OF SUN

(sfb) bai f. 2005 ÉLEVÉE DANS LA MANCHE -

Mme CARINE GROUALLE

par AIR JORDAN (DE) (old) et NAMHARA OF SUN (sfa)

par DINO DE LA CHEVEE (sfa) et SUN SHINE IV (sfa)

par KALIN DE LA LANDE (sfa)

ISO 114 (14) **BSO +3** (0,56) - Mise à la reproduction en 2017

2021 LEADER SCF, (14 juillet), m., bai f. - BSO +12 (0,22)

par ERMITAGE KALONE - Haute-Garonne,

Mme SYLVIE LACROIX

RASSILIA IXE

(sfa) al bru 2005 ÉLEVÉE DANS LES ARDENNES -

M. JEAN LEFEBVRE

par HELIOS DE LA COUR II (sfa) et JULIANA IXE (sfa)

par VOLTAIRE (DE) (han) et UNIXE GIRL (sfa) par NARCOS II (sfa)

ISO 135 (18) **BSO +7** (0,67) - Mise à la reproduction en 2007

2008 ULIXE (sfa), m. - ISO 105 (13) BCC +7 (0,45) BDR +5 (0,51)

par CONTENDRO (DE) (holst) - Etalon

2021 LOKITO D'OJN, (4 mai), m., baicer -

BSO +14 (0,41) BCC +14 (0,22) BDR +2 (0,25)

par DIARADO (DE) (holst) - Ardennes,

Mme OPHELIE AMORIN, M. JEAN-NICOLAS PEDOTTI

2022 Sans renseignement de CHACON BLUE (DE) (meckl)

RATINA D'AMAURY (sfa) bai 2005 ÉLEVÉE DANS LE FINISTÈRE -

Mme SOPHIE TROMEUR

par KAMA D'AMAURY (sfa) et FAENA DE QUEVEN (sfa)
par QUIDAM DE REVEL (sfa) et JEHOLE (sfa) par PHAIUS (IE) (ps)**ISO** 104 (12) **JSO** 5 - Mise à la reproduction en 2020**2021 LUBY DE KERLEDANET**, (9 mai), f., bai -
BSO +7 (0,39) BCC +5 (0,24) par KANNAN (NL) (kwpn) -
Côtes-d'Armor, Mme CAROLE JAFFRES**RATINA DE SAUNOIR** (sfa) bai 2005 ÉLEVÉE EN HAUTE-MARNE -

Mme MARGAUX CORROY ROYER

par LUCCIANO (sfa) et TAMIE DE LA CROIX (sfa)
par JOUE DU METZ (sfa) et JAVA DE LA CROIX (sfa)
par MERSEBOURG (sfa)**ISO** 128 (18) **BSO** +9 (0,62) - Mise à la reproduction en 2020**2021 LATINA DU SOUE**, (2 mai), f., bai cl -
BSO +14 (0,39) BCC +11 (0,21) par DIARADO (DE) (holst) -
Côte-d'Or, M. JEAN-CHRISTOPHE CONTAL, E.A.R.L. FINET

2022 Sans renseignement de ROCK'N ROLL SEMILLY (sfa)

RATINA DE SUZEMONT (sfa) bai 2005

ÉLEVÉE EN HAUTE-MARNE - M. ANTOINE CRUZ

par COL CANTO (sfa) et CARMEN DE VARENNE (sfa)
par LOUP DE MER (sfa) et ULLA DE LA VARENNE (sfa)
par FIRECREST (sfa)**ISO** 121 (16) **BSO** +1 (0,60) - Mise à la reproduction en 2018**2021 LATINO DE SUZEMONT**, (25 avril), m., baimel - BSO +11 (0,37)
par UNTOUCHABLE (NL) (kwpn) - Haute-Marne,
M. JULIEN CRUZ

2022 Sans renseignement de NERVOSO (sfa)

RATINA D'LA ROUSSERIE (sfb) bai 2005

ÉLEVÉE DANS LA MANCHE - M. MICHEL ROGER

par QUAPRICE BOIMARGOT QUINCY (DE) (holst)
et HERMINE DE BREKKA (sfa) par APACHE D'ADRIERS (sfa)
et JANITA (sfa) par STARTER (sfa)**ISO** 168 (15) **JSO** 6 **BSO** +20 (0,63) - Mise à la reproduction en 2007**2021 LAS VEGAS GEM**, (31 mars), m., bai - BSO +20 (0,40)
par VAGABOND DE LA POMME (BE) (sbs) - Calvados,
Mme GENEVIEVE MEGRET**LOLLIPOP GEM**, (14 mai), f., bai - BSO +15 (0,27)par GRANDORADO TN (NL) (kwpn) - Calvados,
Mme GENEVIEVE MEGRET

2022 Sans renseignement de BY CEIRA D'ICK

RATINA DU FAUBOURG (sfa) alezan 2005

ÉLEVÉE DANS LA MEUSE - Mme PATRICIA RAPPE

par SOCRATE DE CHIVRE (sfa) et FIDJI DU VARTELIER (sfa)
par HIDALGO DE RIOU (sfa) et MASOURIE (ac) par CHABANNES (aa)**ISO** 102 (15) - Mise à la reproduction en 20072008 UPSIDE DU FAUBOURG (sfa), f. - ISO 126 (15) BSO +7 (0,59)
par FAKIR DE KREISKER (sfa)**2021 LOCO DU FAUBOURG**, (22 juin), m., alezan - BSO +10 (0,31)
par EL DIARADO D'EUSKADI - Meuse, Mme PATRICIA RAPPE

2022 Sans renseignement de BY CEIRA D'ICK

RATINA DU MARAIS (sfa) bai 2005 ÉLEVÉE DANS LA MANCHE -

M. JACQUES NAVET

par KANNAN (NL) (kwpn) et CARINA DU MARAIS (sfa)
par HADJ A (aa) et OTAWAN III (sfa) par INCITATUS (sfa)**ISO** 133 (11) **JSO** 6 **BSO** +15 (0,61) - Mise à la reproduction en 20132015 FAKIR DU MARAIS, m. - ISO 124 (21) BSO +17 (0,57)
par AIR JORDAN (DE) (old) - Etalon**2021 LUGANO DU MARAIS**, (30 août), m., gris - BSO +18 (0,37)
par UNTOUCHABLE (NL) (kwpn) - Manche,
M. JACQUES NAVET

2022 Sans renseignement de CONTHARGOS (DE) (old)

RATPILUGAIE D'AUBIN (sfa) bai 2005

ÉLEVÉE DANS LE PAS-DE-CALAIS - M. JEROME MAHIEU

par PIRATE PLATIERE (sfa) et GAIE LUE (sfa) par HUSABY (sfa)
et LUNE GAIE (sfa) par DARE DARE II (*aa*)

Mise à la reproduction en 2014

2020 KALUGUAIE, (24 avril), f., alezan
par KAFKA BRUNEMONT (sfa) - Pas-de-Calais,
M. MARC-HENRI MAHIEU**2021 LUGUAI DE NUIT**, (12 avril), m., bai - BSO +2 (0,32)
par QUANAN ROUGE (sfa) - Pas-de-Calais,
M. MARC-HENRI MAHIEU

2022 Sans renseignement de VIGO D'ARSOUILLES (BE) (bwp)

RAVENNE DE L'AITRE (sfa) alezan 2005 ÉLEVÉE DANS LA MARNE -M. FRANCOIS-MARIE LECLERCQ et S.C.E.A. DE LA FERME RAULIN
par SOCRATE DE CHIVRE (sfa) et DUCHESSE DE BOULIN (sfa)
par LE DALIDAN (sfa) et TORNADE DE BOULAIN (sfa)
par NIDOR PLATIERE (sfa)**ISO** 111 (09) - Mise à la reproduction en 2017**2021 LEYA D'ARCHANGE**, (3 mai), f., bai
par EFLE DE B'NEVILLE (sfa) - Indre-et-Loire,
M. STEPHAN FERRAND

2022 Sans renseignement de VERSACE (NL) (kwpn)

RAVENNE DES TOUCHES (aacr) alezan 2005

ÉLEVÉE DANS LES DEUX-SEVRES - S.C.E.A. ELEVAGE DES TOUCHES

par QUATAR DE PLAPE (aa) et NIVE DES TOUCHES (sfa)
par ESPOIR D'OC (sfa) et OPALINE DE MAZERAY (sfa)
par ARLEQUIN (*aa*)**ISO** 112 (12) - Mise à la reproduction en 2019**2021 L'ITALIE DES TOUCHES**, (29 mai), f., alezan - BSO +6 (0,39)
par PADOCK DU PLESSIS (sfa) - Deux-Sèvres,
S.C.E.A. ELEVAGE DES TOUCHES**RAVENNE DU BRIO** (sfa) bai f. 2005

ÉLEVÉE DANS LE MAINE-ET-LOIRE - Mme MARIE TOUZAIN

par EPHEBE FOR EVER (sfa) et MESSINA DU BRIO (sfa)
par DU GATEAU (sfa) et CESENA DE ST PAIR (sfa) par KAPOC (sfa)**ISO** 103 (11) - Mise à la reproduction en 2016**2021 LAREINE DE BEAUREGARD**, (18 mai), f., bai
par GERMINO D'ELLE (sfa) - Indre, M. BERNARD LEBON**RAVIE DE CHATENAY** (sfa) alezan 2005

ÉLEVÉE EN SAONE-ET-LOIRE - M. CHRISTIAN ENGEL

par CALYPSO D'HERBIERS (sfa) et FANIE DU BIGNON (sfa)
par GUILLE ROCK (ps) et NAPHTALINE II (sfa) par ILLUSTRE (sfa)**ISO** 128 (13) **JSO** 5 - Mise à la reproduction en 2020**2021 LARISSA D'OSNARD**, (23 avril), f., alezan - BSO +9 (0,38)
par QUEBRACHO SEMILLY (sfa) - Saône-et-Loire,
E.A.R.L. CHEVAUX OSNARD

2022 Sans renseignement de DOLLAR DU ROUET

RAVIE DES PRES (sfa) alezan 2005 ÉLEVÉE DANS LA MANCHE -

M. ROLAND BAZIRE et Mme ANDREE BAZIRE

par DJALISCO DU GUET (sfa) et SIRENE DU LYS (sfa)
par NADJAN (aa) et ETOILE DU LYS (sfa) par LAURIER THYM
Mise à la reproduction en 20092011 BERYL DES PRES, h. - ISO 154 (21) BSO +15 (0,58)
par POPSTAR LOZONAI (sfa)**2021 LINK DE LA LIE**, (22 mai), m., alezan - BSO +9 (0,34)
par UNTOUCHABLE (NL) (kwpn) - Saône-et-Loire,
M. JEAN-YVES ERMANN**RAVILLIS DES ISLES** (sfa) bai 2005

ÉLEVÉE EN LOIRE-ATLANTIQUE -

ELEVAGE CHICHE HUBERT HELENE CHICHE-HUBERT

par DOLLAR DELA PIERRE (sfa) et CORALLIS DES ISLES (sfa)
par DOUBLE ESPOIR (sfa) et LYCHNIS par POPOF (ps)**ISO** 123 (14) **BSO** +7 (0,62) - Mise à la reproduction en 20102011 BRADLEY, h. - ISO 124 (19) BSO +16 (0,60)
par DIAMANT DE SEMILLY (sfa)**2021 LIS DU PRIEURE**, (21 mai), m., bai f. - BSO +11 (0,29)
par DARTAGNAN DE BELLIARD - Seine-et-Marne,
S.A.R.L. LE HARAS DU PRIEURE

2022 Sans renseignement de UTRILLO VD HEFFINCK (BE) (bwp)

RAVISKADJA DE SIJU (sfa) alezan 2005

ÉLEVÉE EN HAUTE-GARONNE - M. FRANCOIS BARTHE

par DIAMANT DE SEMILLY (sfa) et KITA DE RAMPAN (sfa)
par BACCALAUREAT (sfa) et ORANGE DE RAMPAN (sfa)
par ET HOP (aa)**ISO** 140 (18) **JSO** 5 **BSO** +13 (0,62) - Mise à la reproduction en 20162017 HOLD UP DE SIJU, m. - ISO 108 (21) BSO +15 (0,51)
par CONTENDRO (DE) (holst) - Etalon**2021 LAKITA DE SIJU**, (30 mai), f., alezan - BSO +16 (0,38)
par TANGELO VAN DE ZUUTHOEVE (BE) (bwp) -
Haute-Garonne, S.A.R.L. FB

2022 Sans renseignement de CANDY DE NANTUEL

RAWANA DU BERRI (sfa) gris 2005 ÉLEVÉE DANS L'INDRE -

G.A.E.C. DU BOIS DE COSSET

par QUERCUS DU MAURY (aa) et FLORYVA (sfa)
par OU VAS TU III (sfa) et NAIADÉ NOCTURNE (sfa) par XAARNIZ (ps)**ISO** 103 (18) - Mise à la reproduction en 2009**2021 LUNATIC DES ALIZES**, (12 juin), f., alezan - BSO +10 (0,27)
par GINKO DU ROUET - Vendée, M. STEVE BARRE

2022 Sans renseignement de FESTIVAL D'ARGOUGES

RAYANA SPICEENNE (fsf) gris 2005 ÉLEVÉE EN VENDEE -

M. AUGUSTE BROUSSEAU

par AIRBORNE MONTECILLO (US) (fsf) et SIBERIAN STAR (tf)
par EPI M (tf) et ODE DE LA BUTTE (tf) par CASDAR (tf)

Mise à la reproduction en 2008

2012 CYBERIANE SPICEEN, f. - ISO 128 (18) BSO +14 (0,58)
par ROCK'N ROLL SEMILLY (sfa)

2021 LODYSSÉE STAR SPICEEN, (3 juillet), f., bai - BSO +10 (0,31)
par PUTCH DES ISLES (sfa) - Vendée,
M. VINCENT BROUSSEAU, M. AUGUSTE BROUSSEAU

RAYANE DE PAZAC (sfa) alezan 2005 ÉLEVÉE DANS LE GARD -
Mme CHRISTIANE BRUNEL et Mme CATHERINE BRUNEL

par LE TOT DE SEMILLY (sfa) et BECATI (sfa) par QUINIOU (sfa)
et REVE DE CATHI (sfa) par ARLEQUIN (*aa*)

ISO 132 (18) BSO +7 (0,61) - Mise à la reproduction en 2020

2021 LORYANE, (8 avril), f., alezan - BSO +15 (0,40) BCC +8 (0,26)
par MYLORD CARTHAGO (sfa) - Haute-Garonne,
S.A.R.L. REINSOC

2022 Sans renseignement de BUSH VD HEFFINCK (BE) (bwp)

RAYANNE (sfa) bai 2005 ÉLEVÉE DANS LE CALVADOS - M. GILLES LORIN
par JARNAC (sfa) et JADE ROUGE (sfa) par VERT ET ROUGE (sfa)
et FURKA ROUGE (sfa) par LIEU DE RAMPAN (sfa)

BSO +6 (0,58) - Mise à la reproduction en 2009

2012 CHIPIE DE MAILLET, f. -

ISO 120 (21) BSO +13 (0,57) ICC 118 (17)
par RAVAGE DE MARS (sfa)

2013 DEESSE DE MAILLET, f. -

ISO 134 (19) BSO +16 (0,59) BCC +7 (0,28)
par L'ARC DE TRIOMPHE (DE) (old)

2018 INARIE DE MAILLET, (18 mai), f., al fon -

BSO +13 (0,39) BCC +5 (0,20)

par QCLASSIC BOIS MARGOT (sfb) - Indre,
M. THIERRY DESSOLIERE

2022 Sans renseignement de CONTE BELLINI (DE) (westf)

RAYBANE DE L'OCEAN (sfa) bai 2005

ÉLEVÉE EN LOIRE-ATLANTIQUE - M. DOMINIQUE CHAPLET

par JAGUAR MAIL (sfa) et INES DU LOGIS (sfa)

par BAMBY D'ELLE (sfa) et EVA DE BOISSY (sfa)

par GAYSSIRE FLEURY NOREN (sfa)

Mise à la reproduction en 2020

2021 L'ATOUT DU BOISTILLAC, (18 mars), f., bai - BSO +8 (0,28)

par UPLAND DES ISLES (sfa) - Loire-Atlantique,
ASSO AGR LEAP ST GABRIEL NANTES OCEAN

2022 Sans renseignement de DARTAGNAN DE BELIARD

RAYOL (sfa) bai 2005 ÉLEVÉE DANS LE CHER -

S.C.E.A. ELEVAGE DEUQUET

par JIKY DE NANTUEL (sfa) et HERA DE VILLARET (sfa)

par IF DE MERZE et VALLIS DE VILLARET (sfa) par J'T'ADORE (sfa)

ISO 103 (13) - Mise à la reproduction en 2013

2021 LOUNGA DU FAHY, (10 mai), f., alezan - BSO +6 (0,38)

par ANDIAMO SEMILLY - Territoire-de-Belfort,
M. PATRICK DUMEL

RAZIA DES GLACIERE (sfa) alezan 2005

ÉLEVÉE EN MEURTHE-ET-MOSELLE - M. JOSE RODRIGUEZ PINTO

par SOCRATE DE CHIVRE (sfa) et FERIA DES GLACIERE (sfa)

par NARCOS II (sfa) et KEITA IV (ac) par MINOU (aa)

Mise à la reproduction en 2010

2021 LIIDEAL DE POLTIN, (20 avril), m., bai - BSO +4 (0,24)

par BUSH VD HEFFINCK (BE) (bwp) - Seine-Maritime,
M. PAUL LECONTE, Mme ALINE LANGLOIS

2022 Sans renseignement de EL BARONE 111 Z (BE) (z)

RAZZIA D'AVRIL (sfa) bai 2005 ÉLEVÉE DANS LA MANCHE -

M. OLIVIER BIDET

par JIVARO DU ROUET (sfa) et ETOILE AU LUDE (sfa)

par PAGE DE PAULSTRA (sfa) et TRALALA II (sfa)

par MATADOR DU BOIS (sfa)

ISO 136 (18) BSO +7 (0,61) - Mise à la reproduction en 2019

2021 LETOILE D'AVRIL, (9 mai), f., bai - BSO +10 (0,39)

par NIPPON D'ELLE (sfa) - Manche, M. OLIVIER BIDET

2022 Sans renseignement de GENTLEMAN D'ELLE

RAZZIA DE LIGNY (sfb) bai 2005 ÉLEVÉE DANS LA SOMME -

M. BENOIT DE FRANQUEVILLE

par QUAPRICE BOIMARGOT QUINCY (DE) (holst)

et IDOLE DE LIGNY (sfa) par BOLERO DE BRECEY (sfa)

et OLYMPE DE LIGNY (aa) par HENAUD (aa)

Mise à la reproduction en 2018

2021 LOVANIE DE GOURO, (28 mai), f., bai - BSO +11 (0,34)

par GIOVANI DE LA POMME (BE) (bwp) - Morbihan,
S.A.S. ECURIE DU CHAMP DE GOURO

2022 Sans renseignement de ALL STAR 5 (DE) (han)

RAZZLE DAZZLE (sfb) bai 2005 ÉLEVÉE EN MEURTHE-ET-MOSELLE -
PLAIN BAY EUROPE

par DIAMANT DE SEMILLY (sfa) et ZYPRIA (DE) (han)

par ZEUS EX GORDIOS (sfa) et AKITA (han) par ATLAS (han)

ISO 129 (12) BSO +14 (0,59) - Mise à la reproduction en 2014 -

Morte en 2022

2016 GRIZZLY, f. - ISO 121 (21) BSO +6 (0,50) par CHER EPOUX

2021 LIBERZY DU ROCMET, (1 juin), f., alezan -
BSO +19 (0,39) BCC +13 (0,26) par MYLORD CARTHAGO (sfa) -
Meurthe-et-Moselle, S.C.E.A. ECURIE DU ROCMET

2022 Sans renseignement de TZIGANO MASSUERE (sfb)

REAL KISS DE NATH (sfb) noipan 2005 ÉLEVÉE DANS L'EURE -
Mme NATHALIE JACOB

par CALETTO III (DE) (holst) et KISS ME DE NATH (sfa)

par APPLE DE RIVER (sfa) et SIRENE DE THURIN (sfa)

par LE SARTILLAIS (sfa)

ISO 111 (10) JSO 5 - Mise à la reproduction en 2018

2021 LITTLE KISS DE NATH, (5 avril), m., noir - BSO +3 (0,38)

par OLD CHAP TAME (sfa) - Eure, Mme NATHALIE JACOB

2022 Sans renseignement de CHACCO WHITE (DE) (han)

REALE DE KEOS (sfa) bai 2005 ÉLEVÉE DANS LA MANCHE -
M. ANDRE FURET

par EPHEBE FOR EVER (sfa) et LA MARE (sfa)

par APACHE D'ADRIERS (sfa) et ORIELE DE LA MARE (sfa)

par URIEL (sfa)

BSO +3 (0,49) - Mise à la reproduction en 2011

2017 HERMOSO DE KOGIS, (25 avril), m., bai -

BSO +14 (0,37) BCC +1 (0,28)

par DIAMANT DE SEMILLY (sfa) - Orne,

M. LUIS EDOUARDO URREA GARZON

2022 Sans renseignement de MYLORD CARTHAGO (sfa)

REALE DE LAUBRAY (sfa) alezan 2005 ÉLEVÉE DANS LE RHONE -
M. GEORGES GHIRAGOSSIAN

par ELAN DE LA COUR (sfa) et ELENA DE LAUNAY (sfa)

par TARZAN MOUSSURE (sfa) et ARMELLE DE LAUNAY (sfa)

par WHAT A JOY (ps)

Mise à la reproduction en 2008

2013 DJANGO DE NEVEZTELL, h. - ISO 128 (21) BSO +10 (0,59)

par ALLEGRETO (sfa)

2016 GAIA DE NEVEZTELL, f. - ISO 122 (21) BSO +13 (0,54)

par QUEBRACHO SEMILLY (sfa)

2021 LADY NEVEZTELL LG, (12 juillet), f., alezan - BSO +7 (0,23)

par EL BARONE 111 Z (BE) (z) - Ille-et-Vilaine,

M. LAURENT GHIRAGOSSIAN

2022 Sans renseignement de MYLORD CARTHAGO (sfa)

REALE DU PATIS (sfa) bai 2005 ÉLEVÉE EN VENDEE -
M. PIERRE BARREAU

par IOLISCO DE QUINHON (sfa) et FIFATY (sfa) par HURLEVENT (sfa)

et NAPLOUSE II (sfa) par VAGABOND (sfa)

ISO 121 (16) JSO 5 BSO +5 (0,59) - Mise à la reproduction en 2019

2021 LOUP D'OR, (28 mai), m., bai - BSO +7 (0,28)

par EL DIABLO D'OR - Côtes-d'Armor,

Mme CHARLYNE LEBRUN

2022 Sans renseignement de HIGH FIVE MANCIAIS

REALTIEBLUE (sfa) gris 2005 ÉLEVÉE DANS L'INDRE -
M. JEAN-CLAUDE RENAULT

par MR BLUE (NL) (kwpn) et VALESKA DE CARJEGU (sfa)

par KAYACK (sfa) et LIOSOFELT (sfa) par NYKIO (sfa)

ISO 120 (17) BSO +6 (0,61) - Mise à la reproduction en 2019

2021 LUKYBLUE DE LA MAILLE, (22 juin), m., gris - BSO +6 (0,35)

par DIABEAU (BE) (bwp) - Indre, M. JEAN-CLAUDE RENAULT

REALITY ONE (sfa) alezan 2005 ÉLEVÉE EN COTE-D'OR -
M. ANTOINE DAURELLE

par HYM D'ISIGNY (sfa) et ELYTIS ONE (sfa) par NURIEL (sfa)

et SANDGATE par CAP MARTIN (ps)

ISO 102 (09) - Mise à la reproduction en 2014

2021 LIGHTNING ONE, (4 avril), m., alezan - BSO +4 (0,36)

par TZIGANO MASSUERE (sfb) - Côte-d'Or,

M. ANTOINE DAURELLE

REALLY LS (MX) (oes) bai 2005 - SBLS numéro 1841551510 - LA SILLA
par FERGAR MAIL (sfa) et RENATA LA SILLA (kwpn)

par RAMIRO (DE) (holst) et TANJA (kwpn) par PANTHEON (DE) (ps)

ISO 147 (21) BSO +15 (0,61) - Mise à la reproduction en 2017

2019 JAMEELA DU MESLE, (22 février), f., bai - BSO +20 (0,40)

par WINDOWS VH COSTERSVELD (BE) (bwp) - Essonne,

Mme FLORENCE RONDOUX

JAWAD DU MESLE, (27 février), m., bai - BSO +20 (0,40)

par WINDOWS VH COSTERSVELD (BE) (bwp) - Essonne,

Mme FLORENCE RONDOUX

REALSTAR DE KREISKER (sfa) bai f. 2005

ÉLEVÉE DANS LE FINISTERE - M. GUILLAUME ANSQUER

par LE TOT DE SEMILLY (sfa) et LA STAR DE KREISKER (sfa)

par FAKIR DE KREISKER (sfa) et SCALA ROUGE (sfa)

par GALOUBET A (sfa)

BSO +4 (0,52) - Mise à la reproduction en 2014

- 2021 LUCKY STAR DE KERMOR**, (19 avril), m., bai - BSO +14 (0,35)
par CANDY DE NANTUEL - Finistère,
S.C.E.A. ELEVAGE DE KERMOR
- 2022 Sans renseignement de WINDOWS VH COSTERSVELD (BE)
(bwp) et de CHACON BLUE (DE) (meckl)

REBECCA DE COQUERIE (sfa) bai 2005

- ÉLEVÉE DANS LA MANCHE - M. RAPHAEL DULIN et
Mme ANNICK DULIN LEGOUPIL
- par ELF D'OR (sfa) et GIRL DE COQUERIE (sfa)
par PAPILLON ROUGE (sfa) et LUTTEUSE II (sfa) par QUASTOR (sfa)
Mise à la reproduction en 2009
- 2021 LAIS DES VIGNES**, (18 mai), f., bai - BDR +1 (0,20)
par ORAME (NL) (kwpn) - Jura, M. DAVID NICOLAS
- 2022 Sans renseignement de ONCLE POL (sfa)

REBECCA DE LA DEME (sfa) alezan 2005

- ÉLEVÉE EN INDRÉ-ET-LOIRE - M. GILLES DELAPALME
- par AIRBORNE MONTECILLO (US) (fsf) et GYPSIE DES BROSSES (sfa)
par QUITO DE BAUSSY (sfa) et VIOLENCE II (sfa)
par VENUTARD (sfa)
- ISO** 121 (17) **BSO** +1 (0,59) - Mise à la reproduction en 2020
- 2021 LISTOIRE BY REBECCA**, (5 juillet), f., bai - BSO +12 (0,32)
par BY CEIRA D'ICK - Seine-Maritime, M. FRANCK VANNIER

REBECCA DU HOMET (sfb) alezan 2005

- ÉLEVÉE DANS LA MANCHE - Mme NELLY DUCHEMIN
- par C INDOCTRO II (DE) (holst) et JESSICA DU THEIL (sfa)
par CALYPSO D'HERBIERS (sfa) et REELLE STAR (sfa)
par STARTER (sfa)
- ISO** 138 (14) **BSO** +7 (0,60) - Mise à la reproduction en 2019
- 2021 LEBECCA DES ISLOTS**, (5 septembre), f., gris - BSO +16 (0,39)
par UNTOUCHABLE M (NL) (kwpn) - Manche,
M. JEAN-LUC LÉBOUCHER

REBECCA MINOTIERE (sfa) bai 2005

- ÉLEVÉE DANS LE CALVADOS - G.A.E.C. DE LA MINOTIERE
- par FLIPPER D'ELLE (sfa) et CROQUETTE MINOTIERE (sfa)
par QREDO DE PAULSTRA (sfa) et REGATE MINOTIERE (sfa)
par HOSPODAR (sfa)
- BSO** +2 (0,52) - Mise à la reproduction en 2009
- 2014 EOLIENNE MINOTIERE, f. - ISO 128 (19) **BSO** +10 (0,56)
par NIPPON D'ELLE (sfa)
- 2015 FARMER MINOTIERE, m. - BSO +7 (0,55) BCC +12 (0,26)
par CANTURO (DE) (holst) - Etalon
- 2021 LUCKY MINOTIERE**, (13 juin), m., al fon - BSO +12 (0,27)
par FALKO DE HUS - Calvados, M. PHILIPPE ALLAIN,
Mme ANNICK ALLAIN
- 2022 Sans renseignement de CANDY DE NANTUEL

REBEKA DE MELA (sfa) alezan 2005

- ÉLEVÉE EN CHARENTE-MARITIME - Mme ANAIS HOULEY ADDE
- par IDEAL DE LA LOGE (sfa) et QUEIGE DE VERNEUIL (sfa)
par LAUDANUM (ps) et INKA (DE) (fsf) par INGBERT (se)
- ISO** 110 (11) - Mise à la reproduction en 2008
- 2009 VICTORIA DE MELA, f. - ISO 140 (15) **JSO** 6 **BSO** +13 (0,60)
par MR BLUE (NL) (kwpn)
- 2021 LUCIANA D'AAM**, (27 avril), f., alezan - BSO +10 (0,37)
par CONTHARGOS (DE) (old) - Manche, M. ARNAUD MORIN,
Mme ANNAELLE MORIN
- 2022 Sans renseignement de MJT NEVADOS S (PL) (oes)

REBELLE DE KERGANE (sfa) alezan 2005

- ÉLEVÉE DANS LE MORBIHAN - Mme ROSELINE MENIER et M. LOUIS MENIER
- par HORNET ROSE (NL) (sfa) et ORORE DE KERGANE (sfa)
par ELAN DE LA COUR (sfa) et ULYSSIA DES BOIS (sfa)
par NOTRE NORWAY (sfa)
- ISO** 141 (11) **JSO** 6 **BSO** +10 (0,62) - Mise à la reproduction en 2007
- 2008 UCELO DE KERGANE (sfb), h. -
ISO 129 (14) **JSO** 5 **BSO** +13 (0,57)
par CAMPO FLAMINGO Z (BE) (z)
- 2021 LEONIDASS DE KERGANE**, (22 juin), m., bai - BSO +15 (0,28)
par GUSS DE KERGANE - Morbihan, S.C.E.A. DE KERGANE
- 2022 Sans renseignement de GUSS DE KERGANE

REBELLE DE LA CHAISE (sfa) alezan 2005

- ÉLEVÉE DANS LA VIENNE - M. BERTRAND DE LAUZON
- par DJINN DE LA ROQUE (sfa) et NJOY LA HAIE (sfa)
par PALISCO (sfa) et TOSCA DU FOREST (sfa) par DANSEUR II (sfa)
- ISO** 110 (17) - Mise à la reproduction en 2019
- 2021 LACRIMO DU MYR**, (5 juin), m., alezan
par COLORE (DE) (holst) - Vendée, Mme KARINE FERRE,
M. MAXIME FERRE

REBELLE DES ETISSES (sfa) bai 2005

- ÉLEVÉE DANS LA MANCHE - E.A.R.L. ELEVAGE DES ETISSES
- par QUIDAM DE REVEL (sfa) et ANDJA D'INCOVILLE (sfa)
par PERSAN II (sfa) et JAGUARE (sfa) par ESPOIR DU SCION (sfa)
Mise à la reproduction en 2007
- 2011 BANDIT D'ONYX, h. - ISO 137 (17) **JSO** 6 **BSO** +14 (0,59)
par DIAMANT DE SEMILLY (sfa)
- 2021 LUCIFER DU MILLE**, (20 juin), m., bai -
BSO +5 (0,40) BCC +7 (0,25) par CANTURO (DE) (holst) -
Bas-Rhin, S.C.E.A. HARAS DU MILLE
- 2022 Sans renseignement de MYLORD CARTHAGO (sfa)

REBELLE DES FORETS (sfa) bai f. 2005

- ÉLEVÉE DANS LA MANCHE - M. FABRICE PARIS et M. GUY PARIS
- par IDEAL DE LA LOGE (sfa) et NEPTUNE DES FORETS (sfa)
par ROSIRE (sfa) et HELAINE DES FORETS (sfa)
par COUNT IVOR (US) (ps)
- BSO** +6 (0,41) - Mise à la reproduction en 2018
- 2021 L'IDEAL D'ORPHEE**, (28 avril), m., alezan - BSO +7 (0,32)
par ERNEST (sfa) - Creuse, Mme CORALIE BOUGAREL
- 2022 Sans renseignement de PAPILLON DE L'ODYSSEE (sfa)

REBELLE D'UNO (sfa) alezan 2005 ÉLEVÉE DANS LA MANCHE -

- Mme RAYMONDE LE DUC
- par CHEF ROUGE (DE) (holst) et UNOPHELE (sfa) par STARTER (sfa)
et G'OLDEN DAYS (*ac*) par NIGHT AND DAY (ps)
- ISO** 111 (16) - Mise à la reproduction en 2020
- 2021 LORELEI D'UNO**, (14 juin), f., bai - BSO +11 (0,30)
par EXPRESS DE HUS - Manche, M. CLAUDE THIENNETTE
- 2022 Sans renseignement de SALTO DE L'ISLE (sfa)

REBELLE VAN SCHUTTERSOF (BE) (bwp) bai f. 2017 - BWP -

- Mme KIM VAN IMPE
- par THUNDER VAN DE ZUUTHOEVE (BE) (bwp)
et FUNKY BLUE V SCHUTTERSOF (bwp)
par PLOT BLUE (NL) (kwpn) et PRISTINA VAN'T SCHUTTERSOF (sbs)
par NABAB DE REVE (BE) (sbs)
- Mise à la reproduction en 2020
- 2021 LOLLIPOP DE KERHOUEL**, (13 mai), f., gris - BSO +16 (0,31)
par MALITO DE REVE (BE) (sfa) - Calvados,
M. NICOLAS HOUEL
- 2022 Sans renseignement de ELDORADO VAN DE ZESHOEK (BE)
(bwp)

REBELOTE (sfa) al bru 2005 ÉLEVÉE EN LOIRE-ATLANTIQUE -

- M. GONZAGUE BARRIER
- par GREG (DE) (han) et DARJELING (sfa) par RISKETOU (sfa)
et NATIONALE JAC (sfa) par DRAPEAU ROUGE (ps)
- Mise à la reproduction en 2020
- 2021 LIPTON YELLOW D'HILGE**, (30 mai), m., bai - BDR +7 (0,21)
par CASSITANO (DE) (holst) - Orne, M. GONZAGUE BARRIER
- 2022 Sans renseignement de OSCAR DES FONTAINES (sfa)

RECREE DE LA CHATRE (aa) gris 2005

- ÉLEVÉE DANS LA CREUSE - M. STEPHANE DEVILLETTE
- par HERMES D'AUTHIEUX (ac) et GAZALA (aa) par MANOLETE (aa)
et GAMBIE (aa) par URF (*aa*)
- ISO** 124 (14) **BSO** +3 (0,60) - Mise à la reproduction en 2018
- 2021 LITTLE DREAM SYD**, (26 mars), h., bai - BSO +8 (0,30)
par CORNET'S PRINZ (DE) (westf) - Indre,
E.A.R.L. JUMP PERFORM
- 2022 Sans renseignement de DIARADO (DE) (holst)

RECTILIGNE UNE PRINCE (sfa) bai 2005

- ÉLEVÉE DANS LE PAS-DE-CALAIS - Mme DANIELLE PRINCE et
M. MARIUS HUCHIN
- par KANNAN (NL) (kwpn) et GIRL D'ELBE (sfa) par ALFA D'ELLE (sfa)
et CHATELET GIRL (sfa) par QUABRI DE LALEU (sfa)
- ISO** 133 (12) **JSO** 6 **BSO** +15 (0,62) - Mise à la reproduction en 2015
- 2021 LIFEISLIFE D RONDETS**, (6 juillet), m., bai - BSO +20 (0,40)
par WINDOWS VH COSTERSVELD (BE) (bwp) - Doubs,
M. JEAN-PAUL PRITZY

RED QUEEN DAVIER (sfa) alezan 2005

- ÉLEVÉE EN LOIRE-ATLANTIQUE - M. ALAIN CLAVIER
- par PAPILLON ROUGE (sfa) et DAME D'AUZAY (sfa)
par LEPRINCE DE THURIN (sfa) et LA COUR D'AUZAY (sfa)
par DOUBLE ESPOIR (sfa)
- ISO** 150 (16) **BSO** +13 (0,62) - Mise à la reproduction en 2015
- 2021 LORD DAVIER**, (1 avril), m., bai - BSO +17 (0,40) BCC +6 (0,27)
par KANNAN (NL) (kwpn) - Sarthe, S.C.E.A. RAULINE
- 2022 Sans renseignement de MYLORD CARTHAGO (sfa)

REDBUTERFLY DE JARSAY (sfa) alezan 2005

ÉLEVÉE DANS LES DEUX-SEVRES - E.U.R.L. EQUIJUMP CONSULTING
par PAPILLON ROUGE (sfa) et JESABELLE D'ELLE (sfa)
par RYON D'ANZEX (aa) et REGATE D'ELLE (sfa)
par GRAND VENEUR (sfa)

ISO 127 (11) **BSO** +5 (0,61) - Mise à la reproduction en 2015

2021 LAGERTHA DE JARSAY, (10 août), f., bai - BSO +9 (0,27)
par CHACCOON BLUE (DE) (meckl) - Deux-Sèvres,
E.A.R.L. LE BELAMOINE

REDJAH MOUCHE (sfa) alezan 2005 ÉLEVÉE DANS LA MANCHE -

M. ROLAND BELLET et Mme MARIE-CHRISTINE BELLET
par GITAN DE LA CENSE (sfa) et HEDJA MOUCHE (sfa)
par SUPER DE BOURRIERE (sfa) et URELIA DE COURCY (sfa)
par POT D'OR (ps)

ISO 128 (18) **JSO** 4 **BSO** +1 (0,61) - Mise à la reproduction en 2019

2021 LA FAYETTE BLD, (3 avril), m., alezan - BSO +7 (0,27)
par CHACCOON BLUE (DE) (meckl) - Hauts-de-Seine,
Mme BARBARA VITAU, M. JEREMY LE DUNFF

2022 Sans renseignement de UNTOUCHABLE (NL) (kwpn)

REDKISS BERENICE (sfa) alezan 2005 ÉLEVÉE DANS LA MANCHE -

M. JEAN-CLAUDE BERARD
par OBERON DU MOULIN et BELLADONA III (sfa)
par WHAT A JOY (ps) et JOIE A (sfa) par AMOUR DU BOIS (sfa)

ISO 119 (10) **ICC** 106 (12) - Mise à la reproduction en 2019

2021 LIARA KISS DES ORMES, (27 mai), f., bai -
BSO +7 (0,39) BCC +17 (0,25) BDR +2 (0,25)
par DIARADO (DE) (holst) - Ille-et-Vilaine,
Mme ALEXIA MOUSSOU

2022 Sans renseignement de ANDIAMO SEMILLY

REDMOON DE GOHOREL (sfb) bai 2005

ÉLEVÉE EN ILLE-ET-VILAINE - Mme KARINE MAIRE
par CARDERO (DE) (holst) et CALMA DALINE (sfa)
par PERSAN II (sfa) et URPHÉE DALINE (sfa) par TURNER (ps)
BSO +1 (0,49) - Mise à la reproduction en 2011

2012 CROCUS LA SILLARDIERE, h. - ISO 135 (19) BSO +16 (0,57)
par CONRAD (DE) (holst)

2013 DESLYS LA SILLARDIERE, f. - ISO 124 (19) BSO +9 (0,56)
par UPSO D'AUNOU (sfa)

2021 LASTINE LA SILARDIERE, (14 mai), f., bai - BSO +13 (0,27)
par DOLLAR DU ROUET - Ille-et-Vilaine,
M. LOIC DE TALHOUET

REDOWA FONTANEL (sfa) bai 2005 ÉLEVÉE EN DORDOGNE -

Mme CHRISTINE ABADIE-GIEN
par FOR PLEASURE (DE) (han) et BILITIS DU DEFÉY (sfa)
par ALME (sfa) et GEISHA N (sfa) par NIGHT AND DAY (ps)
BSO +1 (0,57) - Mise à la reproduction en 2008

2010 ADAGIO DU LYS, m. - ISO 126 (16) BSO +15 (0,59)
par CALVARO (DE) (holst)

2021 LIKE YOU DU LYS, (24 juin), f., bai - BSO +12 (0,32)
par VIKING D'LA ROUSSERIE - Indre, M. THIERRY RIPOCHE

2022 Sans renseignement de FIDJY OF COLORS (BE) (bwp)

REELLE STAR LA GOULA (sfa) bai 2005 ÉLEVÉE DANS L'ISERE -

M. RENE NIGRI et Mme NICOLE NIGRI
par FOR PLEASURE (DE) (han) et ETOILE DU FIEF (sfa)
par HURLEVENT (sfa) et HISTOIRE DU MARAIS (sfa)
par ARQUEBUSIER (sfa)

ISO 148 (13) **JSO** 6 **BSO** +15 (0,62) - Mise à la reproduction en 2020

2021 LADY LA GOULA, (24 avril), f., alezan - BSO +16 (0,40)
par VIGO D'ARSOUILLES (BE) (bwp) - Isère, M. RENE NIGRI

REFERENCE IXE (sfa) bai 2005 ÉLEVÉE DANS LES ARDENNES -

M. JEAN LEFEBVRE
par FOR PLEASURE (DE) (han) et IXELLE IXE (sfa)
par NIDOR PLATIERE (sfa) et VERY NICE GIRL (sfa)
par NARCOS II (sfa)

ISO 117 (09) **BSO** +10 (0,64) - Mise à la reproduction en 2010

2011 BRILLANTURO IXE, m. -
ISO 137 (21) BSO +13 (0,61) ICC 130 (18)
par CANTURO (DE) (holst) - Etalon

2012 CARIOSO IXE, m. - ISO 125 (18) BSO +14 (0,60) BCC +11 (0,28)
par KANNAN (NL) (kwpn)

2014 ENARC DES IXES, m. -
ISO 137 (20) BSO +17 (0,59) BCC +7 (0,29)
par L'ARC DE TRIOMPHE (DE) (old) - Etalon

2021 LET'S DANCE IXE, (15 avril), m., bai - BSO +17 (0,37)
par ELDORADO VAN DE ZESHOEK (BE) (bwp) - Ardennes,
M. FREDERIC LEFEBVRE

2022 Sans renseignement de DIAMANT DE SEMILLY (sfa)

REFLET DES ETANGS (sfa) bai 2005 ÉLEVÉE DANS L'OISE -

M. MICHEL TISON
par ROBIN II Z (DE) (han) et ECLAT DES ETANGS (sfa)
par NAIFF DE LA GRANGE (sfa) et PERLE DES ETANGS
par SPRING BIRD (US) (ps)

Mise à la reproduction en 2008

2021 LOVELY DU MILIAS, (1 mai), f., bai f. - BCC +8 (0,20)
par OLALA DE BUISSY (sfa) - Tarn, M. SEBASTIEN POLLET

2022 Sans renseignement de CORNET'S STERN (DE) (westf)

REGALIA DU BOCHARD (sfb) bai 2005 ÉLEVÉE DANS L'AIN -

M. YVES DAMIANS
par LAURENZ (DE) (holst) et VEGA DU BOCHARD (sfa)
par LIGARIUS (sfa) et LUCIOLE II (sfa) par GOELAND (sfa)

ISO 101 (09) - Mise à la reproduction en 2011

2021 LAYANA DU BOCHARD, (31 mars), f., bai - BSO +8 (0,37)
par CANDY DE NANTUEL - Ain, M. YVES DAMIANS,
M. GREGORY DAMIANS

REGATE D'AURE (sfa) bai 2005 ÉLEVÉE DANS LE CALVADOS -

Mme XAVIERE SEJOURNE
par ROBIN II Z (DE) (han) et MISS DU BENY (sfa)
par DRAKKAR DES HUTINS (sfa) et TELE COULEUR (sfa)
par LIEU DE RAMPAN (sfa)

ISO 165 (17) **BSO** +15 (0,60) - Mise à la reproduction en 2019

2021 LAWRENCE HELLERING, (9 mai), m., bai - BSO +19 (0,40)
par WINDOWS VH COSTERSVELD (BE) (bwp) - Moselle,
S.A.S. GURU INVEST GURU INVEST

LEGAT DE WY, (14 mai), m., bai -
BSO +19 (0,40) BCC +12 (0,26) par MYLORD CARTHAGO (sfa) -
Yvelines, S.A.R.L. LES ECURIES DE WY

2022 Sans renseignement de CONTENDRO (DE) (holst)

Sans renseignement de CASALL (DE) (holst)

Sans renseignement de CASALL (DE) (holst)

Sans renseignement de MYLORD CARTHAGO (sfa)

Sans renseignement de MYLORD CARTHAGO (sfa)

REGATE DE LA CENSE (sfa) bai 2005 ÉLEVÉE DANS LA MANCHE -

M. JACQUES MISTELI
par DJALISCO DU GUET (sfa) et EOLIE DE PIQUET (sfa)
par PLEIN D'ESPOIR IV (sfa) et VENUE DE LA VENTE (sfa)
par LE SARTILLAIS (sfa)

Mise à la reproduction en 2019

2021 LUNEVER DU MUGUET, (2 juin), m., noipan - BSO +6 (0,33)
par MONTENDER (NL) (kwpn) - Tarn, Mme NOURA DAOU

2022 Sans renseignement de TANGELO VAN DE ZUUTHOEVE (BE) (bwp)

REGATE DES GIRONNETS (sfa) bai 2005

ÉLEVÉE EN DORDOGNE - M. DIDIER CHAUVEAU
par DUC DE LA COUR II (sfa) et CANTATE DE MAZIERE (sfa)
par QUENTUCKY (sfa) et JOLIE MOUCHE (sfa) par POT D'OR (ps)
ISO 103 (10) - Mise à la reproduction en 2017

2021 LUTIN HC, (31 mars), m., bai f. - BSO +6 (0,29)
par DAKOTA DES NAUDIÈRES - Maine-et-Loire,
M. VINCENT HOUBEN

REGATE DES MONCEAUX (sfb) alezan 2005

ÉLEVÉE DANS LA MANCHE - M. ANDRE MAGDELAINE
par C INDOCTRO II (DE) (holst) et IZARA DES MONCEAUX (sfa)
par SOCRATE DE CHIVRE (sfa) et ULINE DES MONCEAUX (sfa)
par MUGUET DU MANOIR (sfa)

ISO 132 (11) **JSO** 6 **BSO** +6 (0,60) - Mise à la reproduction en 2015

2021 LITTLE TOFFEE D'ORTAC, (19 avril), m., bai - BSO +14 (0,31)
par BANDRO BOY DE BETHUNE - Lot, Dr. Vét. ALICE REY,
Dr. Vét. OLIVIER TAILLEBOIS

2022 Sans renseignement de BALOU STAR (DE) (old)

REGATE DU SUD (sfa) bai 2005 ÉLEVÉE EN SAONE-ET-LOIRE -

Mme CHANTAL COMTE
par RITON DE COURGERON (sfa) et ECUME D'ONUPHRE (sfa)
par JOAD (aa) et IDYLLE DU BOSC (sfa) par CYRUS (sfa)
ISO 118 (10) - Mise à la reproduction en 2019

2020 KAISER DES LACS, (1 septembre), m., bai - BSO +2 (0,35)
par QUARTZ ROUGE (sfa) - Aube, M. CEDRIC THEVENIN

2022 Sans renseignement de GRIMSKY SEMILLY

REGENTE DU POMMERAY (sfa) bai 2005

ÉLEVÉE EN HAUTE-MARNE - E.A.R.L. DU POMMERAY
par FIDJI DU FLEURY (BE) (sbs) et ONDEE DU VILLARS (sfa)
par DARE DARE II (*aa*) et BABETTE (sfa) par QUASTOR (sfa)
Mise à la reproduction en 2007

2012 CENTAURE DU POMMERAY, h. - ISO 134 (17) BSO +12 (0,58)
par L'ARC DE TRIOMPHE (DE) (old)

2021 LA BELLE DU POMMERAY, (8 avril), f., bai f. - BSO +11 (0,33)
par TYPE TOP DU MONTEIL (sfa) - Haute-Marne,
E.A.R.L. DU POMMERAY

2022 Sans renseignement de TYPE TOP DU MONTEIL (sfa)

REGGAE DE TALMA (sfa) gris 2005 ÉLEVÉE DANS LES ARDENNES - Dr. Vét. MICHEL GUIOT

par CENTO (DE) (holst) et NEW EVE DU MOULIN (sfa)
par QUIDAM DE REVEL (sfa) et UTOPIE II (sfa)
par DOUBLE ESPOIR (sfa)

ISO 117 (09) **JSO** 4 **BSO** +19 (0,72) - Mise à la reproduction en 2007

2008 UNE DE L'OTHAIN (sfa), f. - ISO 170 (21) BSO +26 (0,62)
par CONTERNO GRANDE (DE) (old)

2009 VALKYRIE DE TALMA, f. -
ISO 157 (20) JSO 6 BSO +28 (0,70) BCC +11 (0,26)
par DIAMANT DE SEMILLY (sfa)

VELLEDA DE TALMA, f. -
ISO 144 (18) JSO 6 BSO +22 (0,64) BCC +3 (0,22)
par DOLLAR DU MURIER (sfa)

2011 BALADIN DE TALMA, m. -
ISO 125 (20) BSO +16 (0,62) BCC +14 (0,22)
par ALLEGRETO (sfa)
BALOUBET DE TALMA, h. - ISO 144 (21) BSO +22 (0,62)
par BALOUBET DU ROUET (sfa)

BERLIOZ DE TALMA, h. -
ISO 140 (19) BSO +23 (0,62) BCC +2 (0,23)
par QUICK STAR (sfa)

2012 COCAINE DE TALMA, f. - ISO 140 (21) BSO +24 (0,61)
par BALOUBET DU ROUET (sfa)
COCKTAIL DE TALMA, m. - ISO 157 (21) BSO +26 (0,62)
par BALOUBET DU ROUET (sfa) - Etalon

2013 DECIBEL DE TALMA, h. - ISO 129 (19) BSO +20 (0,60)
par VIGO CECE - Etalon
DEL STAR DE TALMA, h. -
ISO 129 (19) BSO +16 (0,61) BCC +2 (0,23)
par QUICK STAR (sfa)

2015 FAME DE TALMA, f. - ISO 137 (21) BSO +24 (0,58)
par BALOUBET DU ROUET (sfa)

2021 LOLLIPOP DE TALMA, (15 avril), f., alezan -
BSO +21 (0,43) BCC +6 (0,20) par OGRION DES CHAMPS (sfa) -
Ardennes, Dr. Vét. MICHEL GUIOT

LORD DE TALMA, (15 février), m., alezan - BSO +16 (0,36)
par ARLEM ANDALOU - Ardennes, Dr. Vét. MICHEL GUIOT

2022 Sans renseignement de BY CEIRA D'ICK
Sans renseignement de BY CEIRA D'ICK

REGINA DE LA CENSE (sfa) alezan 2005

ÉLEVÉE DANS LA MANCHE - M. JACQUES MISTELI

par DJALISCO DU GUET (sfa) et ULEA DE BAUSSY (sfa)
par MUGUET DU MANOIR (sfa) et LAIKA DE BAUSSY (sfa)
par NANKIN (sfa)

ISO 107 (18) - Mise à la reproduction en 2014

2021 LADY DE MALICAZ, (13 juillet), f., bai f. - BSO +11 (0,29)
par FOREVER DE LA CENSE - Manche,
M. FREDERIC BURNOUF

2022 Sans renseignement de CORNET'S PRINZ (DE) (westf)

REGINA DELPHEN (IE) (ish) alezan 2005 ÉLEVÉE EN IRLANDE -

IHB numéro 4543756 - M. AIDAN CASHIN

par GITELLIUS (sfa) et KILNAMACK LADY (ish)
par CLOVER MAN (ish) et LOUGHTALLY QUEEN (ish)

ISO 117 (13) - Mise à la reproduction en 2016

2021 L'AZIZA JUPILOU, (3 mai), f., bai - BSO +3 (0,23)
par GRANDORADO TN (NL) (kwpn) - Finistère,
M. STEPHANE VASSELET, Mme STEPHANIE VASSELET

2022 Sans renseignement de QUAPRICE BOIMARGOT QUINCY (DE)
(holst)

REGINA D'HELBY (sfa) bai 2005 ÉLEVÉE EN ILLE-ET-VILAINE -

S.C.E.A. TRIHAN LAMOTTE, S.N.C. D' HELBY, Mme JANNIK LAMOTTE et
M. ALBERT LAMOTTE

par JAVELOT D'HELBY (sfa) et AMBRE D'HELBY (sfa) par ALME (sfa)
et GINA DU GRIPPOIS (sfa) par SURIOSO (sfa)

ISO 126 (12) **BSO** +2 (0,61) - Mise à la reproduction en 2019

2021 LOL DES FILLES, (7 mai), m., bai - BSO +7 (0,40)
par DOLLAR DELA PIERRE (sfa) - Vaucluse,
Mme AMANDINE SUMIAN

2022 Sans renseignement de DOLLAR DELA PIERRE (sfa)

REGLISSE MERCI (sfb) bai f. 2005 ÉLEVÉE DANS LE NORD -

M. FREDDY TOURBIER

par L'ARC DE TRIOMPHE (DE) (old) et KIKKA DE PONTLIERE (sfa)
par ROSIRE (sfa) et PREZ (sfa) par GERONIMO D (sfa)

ISO 120 (16) **BSO** +9 (0,61) - Mise à la reproduction en 2020

2021 LANCELOT LE BEL, (26 mai), m., bai f. - BSO +11 (0,24)
par CONTE BELLINI (DE) (westf) - Seine-Maritime,
M. AXEL WILLEM, Mme MARIE-GABRIELLE WILLEM

2022 Sans renseignement de CONTE BELLINI (DE) (westf)

REICHA DU THEILLET (sfa) bai f. 2005 ÉLEVÉE DANS LA SARTHE -

E.A.R.L. SABRAS

par VONDEEN (sfa) et ELIDE DU THEILLET (sfa)
par QUITO DE BAUSSY (sfa) et QUAIRESSE (sfa) par I LOVE YOU (sfa)
BSO +1 (0,53) - Mise à la reproduction en 2008

2011 BAKUS DU THEILLET, h. - ISO 130 (17) JSO 5 BSO +6 (0,59)
par EASY BOY (sfa)

2021 LOOKDEOUF ROUSSELIERE, (14 juin), m., bai f. -
BSO +8 (0,27) par DARTAGNAN DE BELIARD -
Loire-Atlantique, M. SYLVAIN SCHERER

REINE DE BEAUFOUR (sfa) bai 2005

ÉLEVÉE DANS LE CALVADOS - Mme CAROLE MILLE et M. ERIC LEVALLOIS

par QUIDAM DE REVEL (sfa) et OPENFIELD DE BEAUFOUR (sfa)
par DIAMANT DE SEMILLY (sfa) et JIPSY DE LA LANDE (sfa)
par ARPEGE PIERREVILLE (sfa)

BSO +8 (0,47) - Mise à la reproduction en 2011

2021 LAOMEY DE BEAUFOUR, (19 avril), f., bai - BSO +8 (0,31)
par NINTO DE BEAUFOUR (sfb) - Calvados,
M. ERIC LEVALLOIS

2022 Sans renseignement de CABACHON (DE) (holst)

REINE DE LA LANDE (sfa) alezan 2005 ÉLEVÉE DANS LA MANCHE -

M. JEAN-LUC LAUNAY et Mme FRANCOISE DELAROCQUE

par PAPIILLON ROUGE (sfa) et HOXANE DE LA LANDE (sfa)
par VERDI (sfa) et OTESE (sfa) par ET HOP (aa)

Mise à la reproduction en 2018

2021 LORENZO D' LA LANDE, (25 avril), m., alezan - BSO +4 (0,27)
par POTTER DU MANAOU (aa) - Manche,
Mme FRANCOISE DELAROCQUE

2022 Sans renseignement de POTTER DU MANAOU (aa)

REINE DE LAUME (sfa) bai 2005 ÉLEVÉE DANS LA MANCHE -

G.A.E.C. DE L AUMERAIE

par LOOPING D'ELLE (sfa) et DIVA DES GENETS (sfa)
par QUIDAM DE REVEL (sfa) et MAJESTE DE L'ILE (sfa)
par VURIOSO DE L'ILE (sfa)

ISO 115 (10) - Mise à la reproduction en 2016

2021 Naissance déclarée (24 juin), m. BSO +13 (0,38)
par NUMBER ONE D'ISO (sfa) - Meuse, Mme PATRICIA RAPPE,
Mme EMMA ERB

REINE DE LAUNAY (sfa) noipan 2005

ÉLEVÉE DANS LES COTES D'ARMOR - M. JEAN-LUC THOUENON

par KANNAN (NL) (kwpn) et JIVATY DE LAUNAY (sfa)
par CAMEE DE LISLE (sfa) et VALY PLATIERE (sfa)
par LE TOT DE SEMILLY (sfa)

ISO 137 (16) **BSO** +14 (0,59) - Mise à la reproduction en 2010

2021 LUPIN DES VAGUES, (15 juillet), m., bai f. -
BSO +19 (0,39) BCC +13 (0,26) par MYLORD CARTHAGO (sfa) -
Ain, M. JULIEN GONIN

REINE DE SAULCY (sfa) alezan 2005

ÉLEVÉE EN MEURTHE-ET-MOSELLE - M. MARIUS KUGEL

par ULMOS DU SAULCY (sfa) et EPHEDRA D'ARIEL (sfa)
par REVE D'ELLE (sfa) et VOGUE DU MANOIR (sfa)
par LE PLANTERO (sfa)

Mise à la reproduction en 2019

2021 LOUXOR DE CHAMBLEY, (26 novembre), f., alezan -
BSO +10 (0,28) par EDEN DU ROUET - Meurthe-et-Moselle,
M. FRANCOIS JOHNNY DIVRY

2022 Sans renseignement de ULGAR MAIL (sfa)

REINE DES ABEILLES (ps) bai 2011 ÉLEVÉE DANS L'ORNE -

E.A.R.L. ELEVAGE DE LA CORBEILLERE

par SPIRIT ONE (ps) et VICTORIA REGIA (IE) (ps) par HAMAS (IE) (ps)
et VERITE (US) (ps) par HANSEL (US) (ps)

Gagnant en Plat - Mise à la reproduction en 2017

2021 LILYCHIC DE LA MARGOT, (23 mai), f., bai f.
par SUNDAY DE RIVERLAND (sfb) - Charente,
Mme FANNY LACOURARIE

2022 Sans renseignement de CONTE BELLINI (DE) (westf)

REINE DES GENEVRIS (sfa) alezan 2005 ÉLEVÉE DANS L'AIN -

Mme ANNE PUGNET

par GAVROCHE DE QUINCY (sfa) et DRYADE DE VALETTE (sfa)
par QUOUGLOF ROUGE (sfa) et LA SELLERIE (sfa) par ELF III (sfa)
ISO 132 (13) **BSO** +5 (0,58) - Mise à la reproduction en 2017

2021 LE TOP DU TOP MONDAIN, (3 mai), m., bai - BSO +8 (0,30)
par SATISFACTION FRH (DE) (han) - Allier,
M. DOMINIQUE FRIAUD

2022 Sans renseignement de BALOU STAR (DE) (old)

REINE DES KOEURS (sfa) gris 2005 ÉLEVÉE DANS LA MEUSE -

M. JEAN-PIERRE EURIAT et Mme MICHELE EURIAT

par HOGGAR MAIL (sfa) et COQUETTE D'ETAINE (sfa)
par DOUBLE ESPOIR (sfa) et GELINOTTE C (sfa) par VERDI (ps)

ISO 126 (17) **BSO** +8 (0,61) - Mise à la reproduction en 2018

2021 LEVIOSA DU CHARDON, (17 avril), f., gris - BSO +11 (0,30)
par CORNET'S PRINZ (DE) (westf) - Moselle,
Mme STEPHANIE DAMANT SCHEFFER

REINE DES POIRIERS (sfa) alezan 2005

ÉLEVÉE DANS LE MAINE-ET-LOIRE - M. GILBERT LEDROIT

par DAMIRO L (NL) (kwpn) et CALINE D'ANJOU (sfa)
par SOIR D'AVRIL V (sfa) et KAWASAKI III (sfa) par ATANAEL (sfa)

ISO 114 (18) **ICC** 107 (10) - Mise à la reproduction en 2020

2021 LADYBUG QUEEN, (8 juillet), f., alezan -
BSO +5 (0,39) BCC +12 (0,25) par NOUMA D'AUZAY (sfa) -
Maine-et-Loire, Mme CHLOE LEDROIT

REINE DES PONTS (sfa) bai 2005 ÉLEVÉE DANS LA MANCHE - M. ANDRE LEBOURGEOIS et Mme COLETTE LEBOURGEOIS

par CHEF ROUGE (DE) (holst) et LA FLEUR DES PONTS (sfa)
par ECHOGENE LATOUR (sfa) et VENUS DES PONTS (sfa)
par POLTRON DU MAUGER (sfa)

ISO 139 (17) **JSO** 6 **BSO** +9 (0,60) - Mise à la reproduction en 2018

2021 LET'S GO BALOU HTG, (8 juillet), m., bai -
BSO +15 (0,39) BDR +2 (0,24)
par BALOU DU ROUET (DE) (old) - Ille-et-Vilaine,
M. PASCAL GENDRON

REINE D'ORIGNY (sfa) bai 2005 ÉLEVÉE DANS LE CALVADOS - Mme ELIANE DE LEVIS MIREPOIX

par QUICK STAR (sfa) et HAMBRA GOAL (sfa)
par ARRA D'AUZAY (sfa) et VEGAS QUEEN (sfa)
par BENROY (GB) (ps)

ISO 127 (11) **BSO** +10 (0,63) - Mise à la reproduction en 2008

2009 VICTOIRE D'ORIGNY, f. - ISO 136 (15) BSO +19 (0,61)
par DIAMANT DE SEMILLY (sfa)

2015 FANTAISIE DE LAYME, f. -
ISO 131 (20) BSO +17 (0,57) BDR +2 (0,21)
par ELDORADO DE HUS (NL) (kwpn)

2021 LEGENDE D'ORIGNY, (29 mai), f., bai - BSO +16 (0,30)
par GOOD PLEASURE SEMILLY - Mayenne,
M. ARNAUD LEMOINE, Mme ELIANE DE LEVIS MIREPOIX

2022 Sans renseignement de FAIRPLAY DE LAYME

REINE DU CHANU (sfa) alezan 2005 ÉLEVÉE DANS LA MANCHE -

M. YVES LANGELIER et M. RENE BEDOUIN

par DOLLAR DELA PIERRE (sfa) et DANAE DU MESNIL (sfa)
par PYPYRUS DE CHIVRE (sfa) et REINE DU MESNIL II (sfa)
par LE PLANTERO (sfa)

BSO +6 (0,49) - Mise à la reproduction en 2008

2009 CANELLE DU CHANU Z (z), f. -
ISO 111 (21) BSO +6 (0,56) ICC 131 (20)
par CONSUL DL VIE Z (BE) (z)

2021 LICORNE DU CHANU, (8 mai), f., bai - BSO +9 (0,21)
par BUSH VD HEFFINCK (BE) (bwp) - Manche,
M. YVES LANGELIER, Mme BRIGITTE LANGELIER

REINE DU CHAUFOUR (sfa) alezan 2005

ÉLEVÉE DANS LA MEUSE - M. PHILIPPE JACQUINOT

par QUAT'SOUS (sfa) et ETOILE DU CHAUFOUR (sfa)
par TRESOR DE CHEUX (sfa) et NHAIADE (sfa) par FIRECREST (sfa)

ISO 123 (18) **BSO** +4 (0,59) - Mise à la reproduction en 2019

2021 LITTLE KING AR, (6 mai), m., bai - BSO +2 (0,39)
par TOP GUN SEMILLY (sfa) - Meuse, Mme ALINE RUTH

2022 Sans renseignement de FAHRENHEIT DE VAINS

REINE DU FORON (sfa) alezan 2005 ÉLEVÉE EN HAUTE-SAVOIE -

M. REMY RICHARD

par IGOR DES FONTENIS (sfa) et MANON DU FORON (sfa)
par DESIR DU CHATEAU (sfa) et UNE DE COEUR II (sfa)
par PONTOUX (ps)

ISO 109 (18) - Mise à la reproduction en 2020

2021 LORD OF QUEEN D'ORS, (7 avril), m., bai
par MARCO DU FOT (sfa) - Haute-Loire,
Mme MARINE MARINHO DA COSTA

2022 Sans renseignement de CONTROE (DE) (holst)

REINE DU HEQUET (sfa) al bru 2005 ÉLEVÉE DANS LA MANCHE -

M. PIERRE MOUCHEL et Mme JEANNE MOUCHEL

par DOLLAR DELA PIERRE (sfa) et INFANTE DU HEQUET (sfa)
par NARCOS II (sfa) et ATALANTE V (sfa)
par MUGUET DU MANOIR (sfa)

Mise à la reproduction en 2008

2012 CLINT MAGIC, m. - ISO 129 (18) BSO +14 (0,59)
par CLINTON (DE) (holst)

2014 ELSAFINA BLUE, f. - ISO 130 (19) BSO +15 (0,58)
par CHACCO BLUE (DE) (meckl)

2021 LORD COOPER DES HAYES, (10 avril), m., bai - BSO +8 (0,35)
par COOPER VD HEFFINCK (DE) (holst) - Sarthe,
E.A.R.L. HARAS DES HAYES

2022 Sans renseignement de CONTHARGOS (DE) (old)

REINE DU ROUET (sfa) bai 2005 ÉLEVÉE DANS LA MANCHE -

M. YANNICK FARDIN

par JEFF D'OR (sfa) et FLEUR DU ROUET (sfa) par GALOUBET A (sfa)
et MLADY DU ROUET (sfa) par QUASTOR (sfa)

ISO 153 (13) **BSO** +13 (0,63) - Mise à la reproduction en 2014

2021 LE PREM'S L'AMAURIAL, (20 mai), m., bai -
BSO +16 (0,40) BCC +9 (0,21) par DIARADO (DE) (holst) -
Yvelines, Mme FREDERIQUE ORNADA

2022 Sans renseignement de ARMITAGES BOY (DE) (old)

REINE DU TRIMBOLOT (sfa) alezan 2005

ÉLEVÉE DANS LES VOSGES - M. BERNARD RAJOIE

par JAGUAR MAIL (sfa) et SARAH DU BANNEY (sfa)
par KAID DE BRATAND (sfa) et LISEBETH (sfa)
par FAIR PLAY III (sfa)

ISO 109 (11) - Mise à la reproduction en 2019

2021 LITTLE KING, (7 mai), m., bai f. - BSO +7 (0,37)
par QUATRO DE RIVERLAND (sfa) - Bas-Rhin,
Mme CHRISTELLE LEDOGAR, M. DAVID LEDOGAR

REINE LOZONAISE (sfa) bai 2005 ÉLEVÉE DANS LA MANCHE -

M. ERIC FOUQUET

par ROBIN II Z (DE) (han) et HERMINE DU MESNIL (sfa)
par MUGUET DU MANOIR (sfa) et CORA DU MESNIL (sfa)
par OSPIDE (sfa)

ISO 117 (11) **JSO** 4 **BSO** +1 (0,62) - Mise à la reproduction en 2007

2020 KATSU DES CHILOUS, (9 juin), f., bai - BSO +6 (0,36)
par QUARTZ ROUGE (sfa) - Haute-Marne,
S.A.R.L. ECURIES DU VIEUX MOULIN

2021 LOUXOR DES CHILOUS, (8 juin), m., bai - BSO +13 (0,39)
par NUMBER ONE D'ISO (sfa) - Haute-Marne,
S.A.R.L. ECURIES DU VIEUX MOULIN

2022 Sans renseignement de BY CEIRA D'ICK

REINE MARGOT (sfa) alezan 2005 ÉLEVÉE DANS LE CALVADOS -

E.A.R.L. HARAS DE LA GISLOTTERIE

par PAPILLON ROUGE (sfa) et DAME RICARD (sfa)
par LAUDANUM (ps) et FIDELITE A (fsf) par ARLEQUIN (*aa*)

ISO 112 (10) **BSO** +2 (0,61) - Mise à la reproduction en 2013

2014 EFFET PAPILLON FLORE, (9 mai), h., bai -
BSO +5 (0,48) BCC +10 (0,28) par KANNAN (NL) (kwpn) -
Charente, Mme FLORENCE BOYER

REINE MARGOT PONDY (sfa) bai 2005

ÉLEVÉE DANS LE MORBIHAN - M. GILLES LE MOUELLIC

par PARCO (BE) (bwp) et OBERONNE PONDY (sfa)
par HOCKEY BLEUS (sfa) et KARA D'AMAURY (sfa)
par QUIDAM DE REVEL (sfa)

ISO 140 (13) **BSO** +9 (0,59) - Mise à la reproduction en 2008

2021 LEDZEPPLINE DESMAC, (4 mai), f., bai - BSO +11 (0,38)
par OPEN UP SEMILLY (sfa) - Manche,
M. VINCENT MARC MARTIN

2022 Sans renseignement de VAGABOND DE LA POMME (BE) (sbs)

REINEMAI DE BREZET (sfa) bai 2005 ÉLEVÉE DANS L'ISERE -

M. DANIEL BOROT

par LITSAM (sfa) et IZARA DU BREUIL (sfa)
par THEO DE KEREOL (sfa) et QUEL'AMOUR (sfa) par ILLICO J (sfa)
Mise à la reproduction en 2012

2021 LOVELY STAR DE LONJUY, (21 avril), f., bai - BSO +1 (0,22)
par SATISFACTION FRH (DE) (han) - Ain,
G.A.E.C. FERME DUBOIS

2022 Sans renseignement de TORNESCH (NL) (kwpn)

REINETTE CHIC (sfa) alezan 2005 ÉLEVÉE DANS LA MANCHE -

M. CLAUDE PACILLY

par INTIME PLATIERE (sfa) et KANELLE CHIC (sfa)
par BAXTE DE QUETTEHOU (sfa) et BIENVENUE DE BUTOT (sfa)
par GUILLAUME TELL (sfa)

Mise à la reproduction en 2014

2021 LEGEND LAROSERIE, (6 juillet), m., alezan
par CAPTAIN SEMILLY - Manche, M. GERARD LENESLEY

REINETTE DU GUE (sfa) alezan 2005 ÉLEVÉE EN HAUTE-MARNE -

M. GEORGES PEZET

par NIDOR PLATIERE (sfa) et EAU DE VIE DU GUE (sfa)
par LAUDANUM (ps) et IDEE DE LA CENSE (sfa) par QUESTEUR (sfa)

ISO 141 (11) **JSO** 6 **BSO** +8 (0,61) - Mise à la reproduction en 2017

2021 LUNA D'ARGEVILLE, (2 juillet), f., bai - BSO +15 (0,37)
par UNTOUCHABLE (NL) (kwpn) - Calvados,
Mme FLORE RUIZ-PICASSO

2022 Sans renseignement de QUEL HOMME DE HUS (DE) (holst)
Sans renseignement de QUEL HOMME DE HUS (DE) (holst)

REJANE DE BREKKA

(sfa) bai 2005 ÉLEVÉE DANS LA MANCHE - M. PIERRE LE BOULANGER et Mme MARIE-ANGE LE BOULANGER
par LE TOT DE SEMILLY (sfa) et EMERAUDE DE BREKKA (sfa)
par JALISCO B (sfa) et UKRAINE DE BREKKA (sfa)
par MAZARIN V (sfa)

ISO 112 (10) **JSO 5 BSO +1** (0,60) - Mise à la reproduction en 2007

2021 LAMBADA D'AMETHYSTE, (24 avril), f., gris - BSO +7 (0,29)
par DALLAS VDL (bwp) - Moselle, Mme MARIE RODRIGUES

REJANE DE LA LUTH

(sfa) gris 2005 ÉLEVÉE DANS LA MANCHE - M. BERNARD LEPELLETIER

par ULTIMO VAN TER MOUVE (BE) (bwp)
et DANOISE CHUQUERIE (sfa) par JASMIN (sfa) et FANTAISIE (sfa)
par HERQUEMOULIN (sfa)

BSO +2 (0,54) - Mise à la reproduction en 2009

2010 ARKHAM DU FLEUVE, h. - ISO 132 (16) BSO +7 (0,58)
par JAC POTES (DE) (holst)

2015 FOO FIGHTER DU FLEUVE, m. - ISO 120 (21) BSO +9 (0,53)
par TOSTAKY DE LA LOUE - Etalon

2021 LITHIUM DU FLEUVE, (14 mai), m., bai - BSO +7 (0,31)
par ULYSS MORINDA (sfb) - Gironde, S.C.E.A. ELEVAGE DU FLEUVE

2022 Sans renseignement de CANDY DE NANTUEL

REJANE D'OR

(sfa) alezan 2005 ÉLEVÉE DANS LA MANCHE - M. LUCIEN BAZIRE et Mme RAYMONDE BAZIRE

par HELIOS DE LA COUR II (sfa) et HAVANE D'OR (sfa)
par QREDO DE PAULSTRA (sfa) et OMBRELLE D'OR (sfa)
par UKASE (sfa)

Mise à la reproduction en 2010

2021 LYS DE LA GREE, (28 janvier), f., bai cl - BSO +1 (0,30)
par EIR CONDOR DE ROZ FAO - Ile-et-Vilaine, M. NICOLAS FAUCHEUX

REJANE D'OREAL

(sfa) bai 2005 ÉLEVÉE EN VENDEE - M. ALEXIS ORE

par VOLCHEBNIK (SU) (fsf) et KABRI DU PONTREAU (sfa)
par LEPRINCE DE THURIN (sfa) et DEESSE DELA GRANGE (sfa)
par PRELUDE DE CHEUX (sfa)

ISO 115 (11) - Mise à la reproduction en 2017

2021 LEGACY, (8 mars), f., alezan - BSO +1 (0,37)
par TORNESCH (NL) (kwpn) - Tarn, Mme ANNE GUILLARD

REJANE DU GRASSET

(sfa) alezan 2005 ÉLEVÉE DANS LE GERS - S.C.E.A. DU GRASSET

par JUKEBOX DE MOYON (sfa) et FEDORA DU GRASSET (sfa)
par TABOU DU DEFÉY (sfa) et BAMBOULA GRASSET (aa)
par DIONYLIGHT (*aa*)

ISO 126 (17) **BSO +4** (0,57) **ICC 144** (12) **IDR 112** (12) **BDR +2** (0,45) - Mise à la reproduction en 2018

2021 LA TOYA DE LA NOUE, (11 avril), f., bai - BSO +14 (0,32)
par EXCALIBUR DELA TOUR VIDAL (BE) (sbs) - Haute-Garonne, M. PHILIPPE LACAIZE, M. CEDRIC LYARD, M. JEAN LOUIS BARTHELAIK

2022 Sans renseignement de CANDY DE NANTUEL

REJANE DU VINNEBUS

(sfa) bai f. 2005 ÉLEVÉE DANS LA MANCHE - S.C.E.A. DU VINNEBUS

par QREDO DE PAULSTRA (sfa) et MISS DU BEAUMONT (sfa)
par BACCALAUREAT (sfa) et ENJOUEE II (sfa) par INCITATUS (sfa)
Mise à la reproduction en 2009

2021 LORD DU VINNEBUS, (28 avril), m., alezan - BSO +7 (0,34)
par CANDY DE NANTUEL - Manche, S.C.E.A. DU VINNEBUS

2022 Sans renseignement de CANDY DE NANTUEL

REKA DE LA ROSE

(sfa) alezan 2005 ÉLEVÉE DANS LE CALVADOS - M. DIDIER REFFET

par QUIDAM DE REVEL (sfa) et EUREKA ARDENTE (sfa)
par QUOUGLOF ROUGE (sfa) et STAR ARDENTE (sfa)
par JALISCO B (sfa)

ISO 124 (10) **JSO 5 BSO +13** (0,59) - Mise à la reproduction en 2011

2016 GARS LOUBET, h. - ISO 124 (21) BSO +20 (0,51)
par BELLA BALOUBET (DE) (holst)

2017 HERMIONE DU BANNEY, f. - BSO +15 (0,39) ICC 126 (21) BCC +8 (0,32)
par CONTENDRO (DE) (holst)

2021 L'AMIRAL DU BANNEY, (3 juin), m., bai - BSO +18 (0,29)
par FESTIVAL DU BANNEY - Haute-Saône, E.A.R.L. ELEVAGE DU BANNEY

2022 Sans renseignement de FESTIVAL DU BANNEY

RELINDA DU TER

(sfa) bai 2005 ÉLEVÉE DANS LE MORBIHAN - M. CLAUDE BICHET

par BURGGRAAF (DE) (holst) et HYNES DU TER (sfa) par ROSIRE (sfa)
et NOCEUSE V (sfa) par TAMERSALE (ps)

BSO +3 (0,56) - Mise à la reproduction en 2007

2008 UTIAVESSE DU TER (sfa), f. -

ISO 123 (14) **JSO 4 BSO +10** (0,60) par CORRADO (DE) (holst)

2010 ANGELINA DU TER, f. - ISO 144 (16) **JSO 6 BSO +16** (0,59)
par EUROCOMMERCE BERLIN (DE) (holst)

2013 DIANA DU TER, f. - ISO 125 (18) **BSO +11** (0,58)
par NUMERO UNO (NL) (kwpn)

2021 LYSA DU TER, (8 mai), f., bai - BSO +14 (0,38)

par WINDOWS VH COSTERSVELD (BE) (bwp) - Morbihan, M. CLAUDE BICHET

2022 Sans renseignement de WINDOWS VH COSTERSVELD (BE) (bwp)

RELYBET BARCOP'S

(sfb) bai f. 2005 ÉLEVÉE DANS LE NORD - M. ANTOINE STAEELS

par QUERLYBET HERO (BE) (sbs) et DIDGIE DU MOULIN (sfa)
par QUALISCO III (sfa) et IRONIE DU MOULIN (sfa)
par RIC ET RAC (sfa)

ISO 116 (09) - Mise à la reproduction en 2020

2021 LOKY DU VIEUX REIMS, (1 juin), m., bai - BSO +12 (0,37)
par CANDY DE NANTUEL - Aisne, E.A.R.L. DE L'ANCIEN CHATEAU

2022 Avortée de PETRUS DE BRANDEGEM (BE) (bwp)

REMA D'HELBY

(sfa) bai 2005 ÉLEVÉE EN ILLE-ET-VILAINE - S.C.E.A. TRIHAN LAMOTTE, S.N.C. D' HELBY, Mme JANNIK LAMOTTE et M. ALBERT LAMOTTE

par JAVELOT D'HELBY (sfa) et NEMA D'HELBY (sfa)
par URBAIN DU MONNAI (sfa) et SAVANE D'HELBY (sfa)
par MUGUET DU MANOIR (sfa)

ISO 137 (11) **JSO 6 BSO +10** (0,60) - Mise à la reproduction en 2018

2021 LITTLE GIRL D'ARTOIS, (30 mars), f., alezan - BSO +15 (0,35)
par TOPINAMBOUR (NL) (kwpn) - Pas-de-Calais, M. GUILLAUME GROUX, Mme LYDIE LAVOREL

REMEMBER ME D'AMAURY

(sfa) alezan 2005 ÉLEVÉE DANS LE FINISTÈRE - M. VINCENT MAZE

par KAMA D'AMAURY (sfa) et NO LIMIT D'AMAURY (sfa)
par HOCKEY BLEUS (sfa) et FRISKA DE KERGANÉ (sfa)
par TOLBIAC DES FORETS (sfa)

ISO 137 (14) **BSO +5** (0,59) - Mise à la reproduction en 2018

2019 JUST ME DU VELAY, (21 août), m., bai - BSO +9 (0,24)
par CONTE BELLINI (DE) (westf) - Finistère, Mme BRIGITTE COUTURIER, Mme MATHILDE COUTURIER

2022 Sans renseignement de LE COULTRE DE MUZE (BE) (bwp)

REMOISE D'ARGENT

(sfb) alezan 2005 ÉLEVÉE DANS LA MARNE - E.A.R.L. DE LA COMELLE

par QUERLYBET HERO (BE) (sbs) et FURIE DE CHAMPAGNE (sfa)
par ROYAL FEU (sfa) et LISTERIA (sfa) par FEND L'AIR (sfa)

ISO 142 (12) **JSO 6 BSO +16** (0,68) - Mise à la reproduction en 2008
2009 VAGABOND D'ARGENT, h. - ISO 141 (16) **JSO 6 BSO +21** (0,60)
par VAGABOND DE LA POMME (BE) (sbs)

VATOUT D'ARGENT, h. - ISO 124 (14) **JSO 5 BSO +14** (0,60) ICC 130 (16) JCC 5 BCC +12 (0,37) par TINKA'S BOY (NL) (kwpn)

2010 AMALGAME D'ARGENT (oc), h. - ISO 129 (19) **BSO +15** (0,57)
par TORNADO (BE) (bwp)

2021 LADY DE LASCA, (1 août), f., alezan - BSO +20 (0,39)

par CANDY DE NANTUEL - Eure-et-Loir, M. LUDOVIC TAUGOURDEAU, S.A.R.L. EUGENIE ET CEDRIC ANGOT

RENA D'ARGONNE

(sfa) bai 2005 ÉLEVÉE DANS LA MEUSE - M. PASCAL TRASSART et Mme SYLVIE TRASSART

par IDEAL DE LA LOGE (sfa) et LORENA D'ARGONNE (sfa)
par APACHE D'ADRIERS (sfa) et ARIZONA DE CADENCE (sfa)
par LAUDANUM (ps)

BSO +8 (0,53) - Mise à la reproduction en 2008

2013 DESIR BLANC CRISTAL, f. - ISO 132 (19) **BSO +10** (0,57)
par ORLANDO (BE) (bwp)

2021 LANCELO BLANC CRISTAL, (25 mars), m., bai f. - BSO +12 (0,36) par ANDIAMO SEMILLY - Meurthe-et-Moselle, M. ALEXANDRE SCHIER

2022 Sans renseignement de PEGASE VAN'T RUYTERS HOF (BE) (bwp)

RENAUDE RUMEL

(sfa) alezan 2005 ÉLEVÉE DANS LES YVELINES - E.A.R.L. ELEVAGE RUMEL

par DOLLAR DELA PIERRE (sfa) et NIFRANE DE KREISKER (sfa)
par CARNUTE (sfa) et JIFRANE DE CHALUSSE (sfa)
par PAILLON ROUGE (sfa)

ISO 153 (17) **BSO +22** (0,64) - Mise à la reproduction en 2009

2010 ARCIMBOLDO RUMEL, h. - ISO 127 (21) **BSO +20** (0,60)
par EUROCOMMERCE BERLIN (DE) (holst) - Etalon

2021 LA RENARDE RUMEL, (22 mai), f., bai - BSO +16 (0,27)
par GRANDORADO TN (NL) (kwpn) - Eure-et-Loir, E.A.R.L. ELEVAGE RUMEL

2022 Sans renseignement de JUNIOR DU SEIGNEUR (BE) (sbs)

Sans renseignement de BY CEIRA D'ICK
 Sans renseignement de BY CEIRA D'ICK

RENATA D'ENFER (sfa) bai 2005 ÉLEVÉE EN COTE-D'OR -

M. PHILIPPE BERTHOL
 par BURGGRAAF (DE) (holst) et FUCHSIA D'AMAURY (sfa)
 par PALADIN DES IFS (sfa) et BIANCA D'AMAURY (sfa)
 par QUIDAM DE REVEL (sfa)

ISO 127 (13) **BSO** +12 (0,61) - Mise à la reproduction en 2013
2021 **LOLITA DU BARROIS**, (24 mars), f., bai - BSO +18 (0,32)
 par EXCALIBUR DELA TOUR VIDAL (BE) (sbs) - Meuse,
 G.A.E.C. DU BARROIS

2022 Sans renseignement de KANNAN (NL) (kwpn)

RENCONTRE DU SARTEL (sfb) bai 2005

ÉLEVÉE DANS LE NORD - M. NICOLAS DELMOTTE
 par QUAPRICE BOIMARGOT QUINCY (DE) (holst)
 et DISCRETE IV (sfa) par QUAT'SOUS (sfa) et MARQUIZE II (sfa)
 par STARTER (sfa)

ISO 128 (10) **JSO** 5 **BSO** +9 (0,62) - Mise à la reproduction en 2020
2021 **LITTLE POMPON SARTEL**, (16 juin), f., bai - BSO +12 (0,38)
 par MALOUBET DE PLEVILLE (sfa) - Nord,
 M. STEPHANE DUQUESNE

RENDEZ VOUS MAUREN (sfa) alezan 2005

ÉLEVÉE DANS L'INDRE - Mlle CORINNE BROSSIER
 par HAPPY VILLERS (sfa) et ISIS D'OR (sfa)
 par CHENU DU PLESSIS (sfa) et ERMINE D'OR (sfa)
 par DOUBLE ESPOIR (sfa)

ISO 101 (12) **ICC** 116 (11) - Mise à la reproduction en 2017
2021 **LUCKY BOY D'ELMA**, (17 avril), m., alezan - BSO +3 (0,37)
 par ARMITAGES BOY (DE) (old) - Vendée,
 Mme MARINE JALLIER

2022 Sans renseignement de CONTE BELLINI (DE) (westf)

RENOMMEE BOIS MARGOT (sfb) bai 2005

ÉLEVÉE DANS LE CALVADOS - S.A.S. HARAS BOIS MARGOT
 par QUAPRICE BOIMARGOT QUINCY (DE) (holst)
 et GARY DES HAYETTES (sfa) par AIGLON ROUGE (sfa)
 et CICY DE VILLIERS (sfa) par LAUDANUM (ps)

BSO +4 (0,58) - Mise à la reproduction en 2007
2020 **KISS ME BOIS MARGOT**, (13 avril), f., alezan -
 BSO +12 (0,39) BCC +6 (0,21)
 par QLASSIC BOIS MARGOT (sfb) - Calvados,
 S.A.S. HARAS BOIS MARGOT

2021 **LAMERVELLE BOIMARGOT**, (14 mai), f., alezan -
 BSO +12 (0,39) BCC +6 (0,21)
 par QLASSIC BOIS MARGOT (sfb) - Calvados,
 S.A.S. HARAS BOIS MARGOT

2022 Sans renseignement de HITCHCOCK BOIS MARGOT

RENOMMEE DU BOIS ROND (sfa) bai 2005

ÉLEVÉE EN L'EURE-ET-LOIR - Mme CORINNE ROUX-MOLERE
 par CHANGHAI D'OR (sfa) et HISATYS DELATRIADE (sfa)
 par OLEANDRE (sfa) et TIPAZA DU LIRAC (aa) par TITUS E (*aa*)

ISO 124 (12) - Mise à la reproduction en 2018
2021 **LED ZEPH DU BOIS ROND**, (21 mai), m., bai - BSO +5 (0,22)
 par EL BARONE 111 Z (BE) (z) - Essonne, Mme ELISE SOEN,
 Mme CORINNE ROUX-MOLERE

RENOUILLERE DU LUOT (sfa) bai 2005

ÉLEVÉE DANS LA MANCHE - E.A.R.L. DES GRANDES RENOUILLERES
 par ROSIRE (sfa) et JAVA DU LUOT (sfa)
 par QREDO DE PAULSTRA (sfa) et PALME DU LUOT (sfa)
 par UKASE (sfa)

Mise à la reproduction en 2008
2021 **LUOT**, (25 juin), m., bai - BSO +9 (0,27) par DELSTAR MAIL -
 Manche, M. JEAN-PAUL CAILLOT

REOLE (sfa) gris 2005 ÉLEVÉE DANS LE RHONE -

E.A.R.L. DOMAINE DES BARRIERES
 par COQUET (aa) et INCARTADE II (sfa) par VAL DE SAIRE (sfa)
 et VOLTE FACE II (sfa) par DOUBLE ESPOIR (sfa)

ISO 126 (14) **JSO** 4 - Mise à la reproduction en 2020
2021 **LUZ DELA MAILLARDIERE**, (3 avril), m., bai - BSO +12 (0,31)
 par BANDRO BOY DE BETHUNE - Manche,
 Mme BENEDICTE MASSART

2022 Sans renseignement de MYLORD CARTHAGO (sfa)

REOLE DU CHENE (sfa) bai 2005 ÉLEVÉE DANS LA MANCHE -

M. MARC BRIENS
 par LIVE DU THEIL (sfa) et NIVEOLE DU CHENE (sfa)
 par BRANDY DE LA COUR (sfa) et TULIPE DES BOIS II (sfa)
 par SOLVEDO (IE) (ps)

ISO 122 (09) - Mise à la reproduction en 2010
2021 **LA REOLE DE CHAMBLEY**, (7 juin), f., bai - BSO +3 (0,38)
 par CANTURANO (DE) (holst) - Meurthe-et-Moselle,
 M. FRANCOIS JOHNNY DIVRY

2022 Sans renseignement de QUATRO DE RIVERLAND (sfa)

REOLLE DE L'HUYNE (sfa) alezan 2005

ÉLEVÉE EN HAUTE-MARNE - M. SERAPHIN GALDO
 par FARO DE MOYON (sfa) et MALICE DE LA TRAIRE (sfa)
 par DIAMAN DE L'ABBAYE (sfa) et TANIA DE BLAGNY (sfa)
 par BONIFACE (ps)

ISO 110 (09) **JSO** 5 - Mise à la reproduction en 2015
2021 **LET'S GO**, (17 mars), f., bai - BSO +4 (0,24)
 par CONTE BELLINI (DE) (westf) - Vosges, Mme CATHY BLOT,
 M. SEBASTIEN BLOT

REPETTE DE PLEVILLE (sfb) bai 2005

ÉLEVÉE EN SEINE-MARITIME - Mme VALERIE ALLIX
 par NEO D'AUNOU (sfa) et KOMEDIE DE MONTSEC (sfa)
 par ULIOR DES ISLES (sfa) et ETOILE DU CHATEAU (sfa)
 par LE TOT DE SEMILLY (sfa)

ISO 136 (17) **BSO** +12 (0,62) - Mise à la reproduction en 2008
 2009 VIRGULE DE PLEVILLE, f. - **ISO** 133 (15) **JSO** 5 **BSO** +16 (0,60)
 par CONTENDRO (DE) (holst)

2021 **LORD BRET SINCLAIR**, (16 mars), m., noipan -
 BSO +18 (0,40) BCC +9 (0,23) par MYLORD CARTHAGO (sfa) -
 Yvelines, M. FREDERIC HINDERZE

2022 Sans renseignement de ARMITAGES BOY (DE) (old)

REPLEY DE BURNAND (sfa) bai f. 2005

ÉLEVÉE EN SAONE-ET-LOIRE - Mme VERONIQUE TOURNERY
 par DROP DES VARENNES (sfa) et JOIE DU PARADIS
 par IF DE MERZE et ROSE DU PARADIS (ps) par TOURANGEAU (ps)
 Mise à la reproduction en 2007

2021 **LET'S GO DE BURNAND**, (5 avril), m., bai - BSO +1 (0,29)
 par OMAN D'OR (sfa) - Saône-et-Loire,
 Mme VERONIQUE TOURNERY

REPUBLICA (sfa) bai 2005 ÉLEVÉE EN ILLE-ET-VILAINE -

M. BRUNO CHASSAING
 par DOLLAR DU MURIER (sfa) et AWAY PIERREVILLE (sfa)
 par ALME (sfa) et SENTINELLE (sfa) par GRAND VENEUR (sfa)
 Mise à la reproduction en 2010

2014 COME AWAY FLAMINGO Z (z), f. - **ISO** 128 (21) **BSO** +14 (0,57)
 par CARDENTO (DE) (holst)

2021 **L'INDIAN FLAMINGO**, (2 mai), m., alezan - BSO +9 (0,37)
 par TANGELO VAN DE ZUUTHOEVE (BE) (bwp) -
 Ille-et-Vilaine, S.A.R.L. CAVALEX

2022 Sans renseignement de EHNING FLAMINGO

R'ERMINIA (aacr) gris 2005 ÉLEVÉE DANS L'AVEYRON -

M. ROLAND VIALARET
 par AIRBORNE MONTECILLO (US) (fsf) et JELLIA (aa)
 par ALLEGRO FONTAINE (aa) et OPTIMA (aa) par XAREX (aa)
 Mise à la reproduction en 2009

2021 **LOMBOK**, (29 avril), m., gris - BSO +8 (0,34)
 par UNTOUCHABLE (NL) (kwpn) - Aveyron,
 M. ROLAND VIALARET

RESEDA DU JOUR (sfa) alezan 2005 ÉLEVÉE DANS L'AINSE -

M. FRANCOIS WATREMEZ
 par FOR PLEASURE (DE) (han) et FORENE DU JOUR (sfa)
 par GAYSSIRE FLEURY NOREN (sfa) et ALGALOU D'HEBERTOT (sfa)
 par BENROY (GB) (ps)

ISO 153 (13) **JSO** 6 **BSO** +11 (0,61) - Mise à la reproduction en 2017
2020 **KESEDA DE COURCEL**, (13 mars), f., gris - BSO +12 (0,36)
 par COLMAN (DE) (holst) - Aisne,
 S.A.R.L. ECURIES DE COURCELLES

2022 Sans renseignement de CAP KENNEDY (DE) (holst)

RESILLE DE PLEVILLE (sfa) bai 2005

ÉLEVÉE EN SEINE-MARITIME - Mme VALERIE ALLIX
 par EPHEBE FOR EVER (sfa) et VETILLE DU PLESSIS (sfa)
 par MICKO PLATIERE (sfa) et RAPIDE DU PLESSIS (sfa)
 par BRILLOSO (sfa)

ISO 102 (18) - Mise à la reproduction en 2019
2021 **L'ARMITAGE DES NOUIS**, (18 avril), m., bai - BSO +4 (0,38)
 par ARMITAGES BOY (DE) (old) - Sarthe,
 Mme ERIKA LECANELIER

2022 Sans renseignement de BALOU DU ROUET (DE) (old)

RESOZANA DE CARTIGNY (sfa) bai 2005

ÉLEVÉE DANS LE CALVADOS - M. BERTRAND PIGNOLET
 par GERMINO D'ELLE (sfa) et ESPERANCE D'ELLE (sfa)
 par DOUBLE ESPOIR (sfa) et PAVLOVA DES MALAIS (sfa)
 par JALISCO B (sfa)

ISO 115 (13) **BSO** +1 (0,61) - Mise à la reproduction en 2014
2021 **LOVELY D'ELLE**, (1 juillet), f., bai f. - BSO +12 (0,30)
 par DARKHORSE BRIMBELLES - Calvados,
 S.C.E.A. HARAS D'ELLE

2022 Sans renseignement de BOND JAMESBOND DE HAY

RETHEL D'URIAT

(sfb) bai 2005 ÉLEVÉE DANS LE PUY-DE-DOME - Mme ANNE-MARIE JOURDE

par QUAPRICE BOIMARGOT QUINCY (DE) (holst) et JACARANDA D'URIAT (sfa) par SURCOUF DE REVEL (sfa) et JACARANDA H (sfa) par ST BRENDAN (GB) (ps)

ISO 142 (11) **JSO** 6 **BSO** +11 (0,59) - Mise à la reproduction en 2013

2021 **LANAKEN D'URIAT**, (31 juillet), f., bai f. - BSO +16 (0,36) par CONTHARGOS (DE) (old) - Allier, Mme ANNE-MARIE JOURDE

RETIEPLANUIT DARGENCE

(sfa) bai 2005

ÉLEVÉE DANS LA MANCHE - M. PHILIPPE LECARDONNEL

par FOR PLEASURE (DE) (han) et DAHLIA MANCIAISE (sfa) par SCHERIF D'ELLE (sfa) et UVEE MANCIAISE (sfa) par URIEL (sfa)

ISO 125 (16) **BSO** +10 (0,62) - Mise à la reproduction en 2019

2021 **L'ENVI DU VIADUC**, (1 mai), m., bai - BSO +16 (0,23) par PEGASE VAN'T RUYTERS'HOF (BE) (bwp) - Manche, Mme MATHILDE MARTEL, Mme CECILE VERGELY

2022 Sans renseignement de PEGASE VAN'T RUYTERS'HOF (BE) (bwp)

REUCLASE (BE)

(sfb) noipan 2005 ÉLEVÉE EN BELGIQUE -

SFSFB tome 25 - M. AIME MALFROOT et M. CHRISTIAN MERTENS

par L'ARC DE TRIOMPHE (DE) (old) et EUCLASE (sfa)

par QUIDAM DE REVEL (sfa) et EMERAUDE VI (sfa) par MEXICO (sfa)

ISO 119 (12) **JSO** 5 **BSO** +4 (0,60) - Mise à la reproduction en 2016

2021 **LACQ DE LA CHAPELLE**, (17 avril), m., bai f. - BSO +11 (0,30) par BROCARD DELA CHAPELLE - Val-d'Oise, S.C.E.A. HARAS DE LA CHAPELLE

REUSSITE DE L'ORMEAU

(sfa) al bru 2005 ÉLEVÉE EN VENDEE -

Mme ALEXANDRA PALARDY

par IOLISCO DE QUINHON (sfa) et ISABELLE DU BRULOT (sfa)

par BEAUSEJOUR IV (sfa) et JACINTHE (sfa) par EN KADANSE (sfa)

ISO 112 (10) - Mise à la reproduction en 2009

2021 **L'IDEAL DES SALINS**, (31 mars), m., bai - BSO +7 (0,35) par REBOZO LA SILLA (MX) (cdm) - Haute-Loire, M. YANN VINCENDON

2022 Sans renseignement de JALIENNY (aa)

REVA DE LA GRANDIERE

(sfa) gris 2005

ÉLEVÉE EN ILLE-ET-VILAINE - M. FRANCOIS JACOB

par GATSBY DE QUINHON (sfa) et GILDA LA GRANDIERE (sfa)

par ABDULLAH (CA) (trak) et QUEPHRENE II (sfa)

par DOUBLE ESPOIR (sfa)

Mise à la reproduction en 2015

2021 **LAGOON DU CANAL**, (3 juin), f., gris - BSO +9 (0,28)

par EKANO DKS - Loire-Atlantique, M. STEPHANE HILAIRE, Mme KARINE MENDES DE OLIVEIRA

2022 Sans renseignement de CONTENDRO (DE) (holst) et de BON COEUR (DE) (han)

REVALINTE DU GERY

(sfa) alezan 2005

ÉLEVÉE DANS LES DEUX-SEVRES - M. DENIS GAUFFRETEAU

par PAMPHILE (sfa) et VALINTE DEPAULSTRA (sfa) par ALME (sfa)

par INFANTE DE PAULSTRA (sfa) par MEXICO (sfa)

ISO 108 (10) - Mise à la reproduction en 2009

2021 **LE PETIT GERY**, (29 avril), m., alezan - BSO +6 (0,34)

par QUARTZ ROUGE (sfa) - Deux-Sèvres, E.A.R.L. GAUFFRETEAU DENIS HARAS DU GERY

2022 Sans renseignement de PADOCK DU PLESSIS (sfa)

REVAMOUR DE MAURANNE

(sfb) alezan 2005

ÉLEVÉE DANS L'HERAULT - Mme ANNICK CHAMPALLIER

par DIABLOTIN DE BALME (sfa) et ERMOSA DE LA TOUR (cs)

par LE THIL (aa) et TAR RAG 408 (oi)

Mise à la reproduction en 2012

2020 **KELAMOUR DES HOUCHES**, (25 mars), f., bai cl

par ROCCOSSIFRED - Hérault, M. PIERRE MICHEL BOUTILLIER

2021 **L AMOUR DES HOUCHES**, (1 juillet), m., bai

par ROCCOSSIFRED - Hérault, M. PIERRE MICHEL BOUTILLIER

REVANCHE DU MONTEIL

(sfa) gris 2005

ÉLEVÉE EN HAUTE-VIENNE - M. ROBERT MONTEILLER

par PARCO (BE) (bwp) et IMAGE D'UN SOIR (sfa)

par VESONTIO DU MESNIL (sfa) et REGINA DU FIEF (sfa)

par NIGHTSHADE (ps)

ISO 126 (14) **BSO** +7 (0,62) - Mise à la reproduction en 2020

2021 **LOVE DE L'INDI**, (7 mai), f., gr fon - BSO +8 (0,27)

par GRANDORADO TN (NL) (kwpn) - Yvelines, E.A.R.L. CEPY

2022 Sans renseignement de GRANDORADO TN (NL) (kwpn)

REVE D'ARGONNE

(sfb) bai 2005 ÉLEVÉE DANS LA MEUSE -

M. PASCAL TRASSART et Mme SYLVIE TRASSART

par QUITE EASY (DE) (holst) et DAME VANNETAISE (sfa)

par GALOUBET A (sfa) et LADY DE RHUYS (sfa)

par FAIR PLAY III (sfa)

Mise à la reproduction en 2007

2021 **LALY DES FONTENOTTES**, (2 juin), f., al bru - BSO +13 (0,27)

par EKANO DKS - Jura, M. JOEL GAULARD

REVE DE BEUREY

(sfa) bai 2005 ÉLEVÉE DANS L'AUBE -

M. ERIC FRISON

par IBIS DE COURCEL (sfa) et MAGALY (sfa)

par FOLAMOUR DU BOIS (sfa) et PIN UP DU MOULIN III (sfa)

par QUELQU'UN (sfa)

ISO 111 (12) **BSO** +1 (0,59) - Mise à la reproduction en 2008

2021 **L'ARNACOEUR DE L'OR**, (28 juin), m., bai - BSO +7 (0,24)

par CONTE BELLINI (DE) (westf) - Cher,

Mme ANNE-LAURE CLEMENT

2022 Sans renseignement de CONTENDRO (DE) (holst)

REVE DE COAT MEN

(sfa) alezan 2005

ÉLEVÉE DANS LES COTES D'ARMOR - M. THIERRY JAN

par GUNTER D'L'HERBAGE (sfa) et CALINE D'ARMOR II

par CALLIO (ps) et EVN CREIOMIN (sfa) par FURMAN (ps)

Mise à la reproduction en 2013

2021 **LOVEGOOD DU GOURIGER**, (12 avril), f., al fon -

BSO +5 (0,27) par ELDORADO D'ELLE - Finistère,

M. JULIEN AUFFRET

2022 Sans renseignement de EDEN DU ROUET

REVE ES ANGLAIS

(sfb) noipan 2005 ÉLEVÉE DANS LA MANCHE -

Mme LUCIE SIMON

par GUNTER D'L'HERBAGE (sfa) et GIRMA (tf) par ODAX (tf)

et QUINTIRMA (tf) par FRAKI (tf)

Mise à la reproduction en 2020

2021 **LOOPING DE LA NATION**, (4 juillet), m., isabel - BSO +2 (0,25)

par PIXIES LEAM PONDY - Manche, Mme CLAIRE LEBATARD

2022 Sans renseignement de RIALTO COURCELLE (sfa)

REVELAVIE DE BONJAC

(sfb) baipie 2005

ÉLEVÉE DANS LES VOSGES - Mme BRIGITTE LAURENT

par ROSSIGNOL GRAVERIE (sfa) et CORALINE DES SEUX (cs)

par JOJO DU MESNIL (sfa) et QUICETY (oitp)

Mise à la reproduction en 2012

2021 **LIBREVIE DE BONJAC**, (6 mai), f., baipie

par JOYAU DE RAMPAN (sfa) - Vosges,

Mme BRIGITTE LAURENT

2022 Sans renseignement de NEGUS DE TALMA (sfa)

REVERIE DE BEAUFOR

(sfa) bai 2005

ÉLEVÉE DANS LE CALVADOS - Mme CAROLE MILLE

par QUICK STAR (sfa) et JAINA DE BEAUFOR (sfa)

par DIAMANT DE SEMILLY (sfa) et APARTE (DE) (westf)

par APART (westf)

BSO +5 (0,58) - Mise à la reproduction en 2014

2015 **FIORA D'ORS**, (1 juin), f., gris - BSO +7 (0,49)

par PADOCK DU PLESSIS (sfa) - Yvelines, M. OLIVIER RABAIN

2022 Sans renseignement de FANCY DE KERGANE et de PRINZ

CLINTUS (DE) (holst)

REVERIE DU RABUTIN

(sfa) bai 2005 ÉLEVÉE EN COTE-D'OR -

M. PHILIPPE COLLAUD

par FEELING DU MORTIER (sfa) et HULIORE DU RABUTIN (sfa)

par ULIOR DES ISLES (sfa) et REVERIE D'HONNEUR II (sfa)

par FEND L'AIR (sfa)

ISO 136 (11) **JSO** 6 - Mise à la reproduction en 2018 - Morte en 2022

2021 **LUNE DES QUATRE VENTS**, (8 avril), f., bai -

BSO +12 (0,39) BCC +2 (0,24)

par DIAMANT DE SEMILLY (sfa) - Saône-et-Loire,

M. ALAIN FAVRE

REVEUSE DE LA CENSE

(sfa) alezan 2005

ÉLEVÉE DANS LA MANCHE - Mme FREDERIQUE BLIN BRAGE

par HURLEVENT DE BREKA (sfa) et EROINE DE LA LANDE (sfa)

par QREDO DE PAULSTRA (sfa) et PRISIAISE (sfa)

par FEND L'AIR (sfa)

ISO 108 (12) - Mise à la reproduction en 2017

2021 **LADY DREAM D'ORS**, (26 mars), f., bai - BSO +2 (0,38)

par LIEU DES FORETS (sfa) - Haute-Loire,

Mme MARINE MARINHO DA COSTA

2022 Sans renseignement de LIBERTO DE KREISKER (sfa)

REVEUSE DE LA TRIGALE

(sfa) bai 2005

ÉLEVÉE DANS LA MANCHE - M. FRANCOIS FRIGOT, M. JULIEN FRIGOT,

Mlle CAROLINE FRIGOT et Mme CLEMENCE FRIGOT

par COL CANTO (sfa) et JOLIE D'ETOILE (sfa) par TRICOLEUR II (sfa)

et VIVE DE RAMPAN (sfa) par LIEU DE RAMPAN (sfa)

ISO 113 (09) **JSO 4** - Mise à la reproduction en 2010

2021 LADY DE LA TRIGALLE, (24 mai), f., bai - BSO +11 (0,29)
par FESTIVAL D'ARGOUGES - Manche, M. FRANCOIS FRIGOT

REVEUSE DES PRES

(sfa) alezan 2005 ÉLEVÉE DANS LA MANCHE - M. ROLAND BAZIRE et Mme ANDREE BAZIRE

par DJALISCO DU GUET (sfa) et SIRENE DU LYS (sfa)
par NADJAN (aa) et ETOILE DU LYS (sfa) par LAURIER THYM
Mise à la reproduction en 2012

2021 L'ARGENTINA, (20 mars), f., bai par ARGENTO (GB) (aes) - Yonne, Mme CHRISTELLE MELINE

2022 Sans renseignement de CARTANI (DE) (holst)

REYBELLE

(sfa) bai 2005 ÉLEVÉE DANS L'EURE - M. BERNARD LECERF

par DOLLAR DELA PIERRE (sfa) et ELYANE D'OBÉRON (sfa)
par OBÉRON DU MOULIN et FUZE BELLE (sfa) par UKASE (sfa)

ISO 104 (13) - Mise à la reproduction en 2020

2021 LOVERBOY D'EPINETTE, (29 mai), m., bai - BSO +3 (0,36)
par MOZART DE BENY (sfa) - Val-d'Oise, Mme LOU-ANNE RAMALINGOM

2022 Sans renseignement de MOZART DE BENY (sfa)

REZEDA DES IFS

(sfa) gris 2005 ÉLEVÉE DANS LE FINISTÈRE -

Mme EVELYNE MARI

par AIRBORNE MONTECILLO (US) (fsf) et JONQUILLE D'ESPOIR (sfa)
par ECHO DES FORETS II (sfa) et UTILE D'ESPOIR (sfa)
par LE PLANTERO (sfa)

Mise à la reproduction en 2011

2021 LAMAR LORELIAN, (2 avril), m., baimel
par FALCONE ROUGE - Bas-Rhin, E.A.R.L. ELEVAGE DU LYS

REZILLE DES CHARMIES

(sfa) gris 2005

ÉLEVÉE DANS LES VOSGES - M. LAURENT GARDEUX

par JOLY FLY DES FORETS (sfa) et BLUE NIGHT III (sfa)
par NATIF DE CARMEN (sfa) et HISTORIETTE (fsf)

par BEAU NAVARRAIS (*aa*)

ISO 106 (09) - Mise à la reproduction en 2020

2021 LEGENDE DE RIM, (16 juin), f., bai
par CONTE BELLINI (DE) (westf) - Bouches-du-Rhône, Mme MELANIE FABIANI

RHANOIA DU BRETAL

(tf) bai 2005 ÉLEVÉE EN ILLE-ET-VILAINE -

M. ALBERT DEMAURE

par JIVARO DE VILZY (tf) et HANOI DE GOUGIL (tf)
par NOBLE DU PONT (tf) et NANA PENALAN (tf)

par EROUET D'AX (tf)

Mise à la reproduction en 2008

2021 LUCCIANA D'AUVIGNON, (27 juin), f., alezan
par LUCCIANNO (sfa) - Gers, Mme CLEMENTINE ACAS

RHAPSODIE DE LA VAURE

(sfa) bai 2005

ÉLEVÉE DANS LA MARNE - M. REMI PLOIX

par ZANDOR Z (DE) (rhd) et NIGHTSTAR DE LA VAURE (sfa)
par FIDJI DU FLEURY (BE) (sbs) et DALOURA (sfa)
par GALOUBET A (sfa)

ISO 117 (14) **BSO** +6 (0,60) - Mise à la reproduction en 2018

2021 LADY STAR LA FONTAINE, (5 avril), f., alezan - BSO +16 (0,30) par COCKTAIL DE TALMA - Marne, Mme CAROLINE GUILLEMOT

2022 Sans renseignement de UNTOUCHABLE (NL) (kwpn)

RHAPSODIE DE MADAME

(sfa) bai 2005

ÉLEVÉE EN L'EURE-ET-LOIR - Mme CHRISTINE ARZEL et

Dr. Vét. MARIE-MARTINE FETON

par QUICK STAR (sfa) et GAZELLE DE MADAME (sfa)
par REVE D'ELLE (sfa) et VOLTE D'ELLE (sfa) par IN CHALA A (sfa)

ISO 127 (15) **BSO** +13 (0,61) - Mise à la reproduction en 2012

2021 LEVIOSA D'ISAL, (14 juin), f., bai - BSO +18 (0,36)
par UNTOUCHABLE (NL) (kwpn) - Sarthe, Mme ALICE WEILL

2022 Sans renseignement de KANNAN (NL) (kwpn)

RHAPSODY DE CHATELUI

(sfa) bai 2005

ÉLEVÉE DANS LES YVELINES - S.C.E.A. FERME DE CHATELUI

par CENTO (DE) (holst) et GIPSI DU PARCQ (sfa)
par OSCAR DAVIERE (sfa) et TAKARA par BARIGOULE (*aa*)

Mise à la reproduction en 2011

2021 LOUCHKA DE CHATELUI, (1 juin), f., bai - BSO +11 (0,35) BCC +12 (0,23) par MYLORD CARTHAGO (sfa) - Yvelines, S.C.E.A. FERME DE CHATELUI

RHAPSODY FARMER

(sfa) bai 2005 ÉLEVÉE DANS L'EURE -

Mme LYDIE GUILLOU

par KENTO (sfa) et DESDEMONE V (sfa)
par QUINQUIN DU VALON (sfa) et UBAYE IV (sfa)
par MAZARIN V (sfa)

ISO 137 (11) **JSO 6 BSO** +12 (0,59) - Mise à la reproduction en 2014

2015 FRIENDLY FARMER, m. - ISO 149 (21) BSO +19 (0,57)
par CANTURO (DE) (holst)

2021 LIBERTY FARMER, (12 mai), f., bai - BSO +10 (0,29)
par CANTO (DE) (holst) - Eure, Mme LYDIE GUILLOU

RHAPSODY IN BLUE MAIV

(sfa) bai 2005

ÉLEVÉE EN SEINE-ET-MARNE - Mme MARIE MARTINE DESBORDES

par MR BLUE (NL) (kwpn) et MAESTRIA DES ROCHES (sfa)
par FERGAR MAIL (sfa) et FLORALYS DES ISLES (sfa)

par DOUBLE ESPOIR (sfa)

ISO 138 (17) **JSO 5 BSO** +14 (0,60) - Mise à la reproduction en 2020

2021 LADY BLUE DE MAIV, (29 mai), f., bai - BSO +14 (0,24)
par BUSH VD HEFFINCK (BE) (bwp) - Seine-et-Marne, Mme VIRGINIE DESBORDES, S.C.E.A. ELEVAGE DE MAIV ELEVAGE DE MAIV

RHEA AUREA MAOUCHA

(sfa) al crl 2005

ÉLEVÉE EN SEINE-MARITIME - Dr. Vét. CATHERINE COUSSEMANT

par ELAN DE LA COUR (sfa) et GOLDITCHOU MAOUCHA (sfa)
par UZELIEN (sfa) et RAVITCHOU TREFLE (sfa) par GARITCHOU (aa)

ISO 140 (11) **JSO 6 BSO** +4 (0,60) - Mise à la reproduction en 2019

2021 LUCY INTESKY MAOUCHA, (6 mai), f., bai cl - BSO +10 (0,40) BCC +2 (0,23) par LUCCIANNO (sfa) - Seine-Maritime, Dr. Vét. CATHERINE COUSSEMANT

RHEA DE L'EPINE

(sfb) bai 2005 ÉLEVÉE DANS L'EURE -

M. SEBASTIEN DELEU

par CROWN Z (BE) (z) et NYMPHEA DE L'EPINE (sfa)

par LE TOT DE SEMILLY (sfa) et SALTI DU LUC (sfa) par HADJ A (aa)

ISO 138 (11) **JSO 6 BSO** +11 (0,60) - Mise à la reproduction en 2020

2021 LOV DU THUIT AND CAUX, (11 juillet), f., bai f. - BSO +17 (0,40) par ROCK'N ROLL SEMILLY (sfa) - Seine-Maritime, Mme CAMILLE LEGALL, M. ERIK HENNION

2022 Sans renseignement de CANDY DE NANTUEL

RHEA D'IVIN

(sfa) bai 2005 ÉLEVÉE DANS LE FINISTÈRE -

Mme SOPHIE GOURSAUD

par CALVARO (DE) (holst) et VIVA DE KERBADER (sfa)
par JOACHIM (sfa) et NYMPHE DU BENEZ par TURENNE (sfa)

ISO 130 (15) **BSO** +8 (0,64) - Mise à la reproduction en 2008

2009 VICKING D'IVIN, h. - ISO 126 (14) JSO 5 BSO +13 (0,54)
par APACHE D'ADRIERS (sfa)

2021 LUCIOLE D O HARA, (19 juillet), f., bai - BSO +16 (0,29)
par CRACK D'AIGUILLY Z (z) - Loire, S.A.S. LES ECURIES O'HARA

2022 Sans renseignement de HONDURAS LA SILLA

RHEA DU BOULAY ROUGE

(sfa) al bru 2005

ÉLEVÉE DANS LA MANCHE - M. PATRICE AUBRY

par ULTIMO VAN TER MOUDE (BE) (bwp) et PARADE DE BRIX (sfa)
par LARGNY (ps) et EPATANTE (sfa) par URIEL (sfa)

ISO 121 (13) **BSO** +6 (0,64) - Mise à la reproduction en 2008

2009 VOLIACK DU BOULAY, h. - ISO 122 (18) BSO +11 (0,60)
par NEWTON DE KREISKER (sfa)

2018 IMALAYA DE GAAP, (25 mai), f., alezan - BSO +10 (0,38)
par MALOUBET DE PLEVILLE (sfa) - Calvados, S.A.R.L. LA CRESSONNIERE

2021 LAIKO DE L'ETOILE, (14 mai), m., al bru - BSO +12 (0,31)
par DRUGSTER DES FORETS - Calvados, Mme SHANA SCHEYDER, M. AXEL FAUCON

2022 Sans renseignement de QOUD'COEUR DE LA LOGE (sfa)

RHEA FOR EVER

(sfb) gris 2005 ÉLEVÉE DANS L'ORNE -

M. GERARD FAVRE

par DOLLAR DELA PIERRE (sfa) et ISAR IV (DE) (holst)

par CORRADO (DE) (holst) et FELIDAE (holst)

par CALANDO I (DE) (holst)

BSO +9 (0,44) - Mise à la reproduction en 2009

2020 KAASTEL D'OURAGAN, (28 mai), f., gr fon - BSO +11 (0,20)
par CONTE BELLINI (DE) (westf) - Aube, Mme STEPHANIE SUSS

2022 Sans renseignement de FESTIVAL D'ARGOUGES

RHEA ROUGE

(sfa) alezan 2005 ÉLEVÉE DANS LA MANCHE -

Mme AUDE LOISEAU

par PAPIILLON ROUGE (sfa) et GEMINI DE FORCIL (sfa)

par ARPEGE PIERREVILLE (sfa) et DAGUETTE (sfa)

par CRANFAST (ps)

ISO 140 (16) **BSO** +10 (0,62) - Mise à la reproduction en 2011

2021 LAZZARO DU DOMAINE, (24 juin), m., bai f. - BSO +15 (0,40) BDR +2 (0,27) par CONTENDRO (DE) (holst) - Ile-et-Vilaine, Mme AUDE LOISEAU

2022 Sans renseignement de UP TO YOU (sfa) et de CONTENDRO (DE) (holst)

RHEA UNE PRINCE

(sfa) alezan 2005

ÉLEVÉE DANS LE PAS-DE-CALAIS - Mme DANIELLE PRINCE,
M. MARIUS HUCHIN, M. CHRISTIAN MASSON et M. GAUTHIER MASSON
par FOR PLEASURE (DE) (han) et KEA BRUNEMONT (sfa)
par QUIDAM DE REVEL (sfa) et BIBIE DE CHAUNY (sfa)
par TURNER (ps)

JSO 5 L'ENAMORE-DE-MALMAIN (07/2021), f., bai - BSO +7 (0,31)
par QUEL HOMME DE HUS (DE) (holst) - Seine-Maritime,
S.A.R.L. FLOTIMAX

RHEIA DE SERIPHEE

(sfa) alezan 2005 ÉLEVÉE DANS L'INDRE - M. BENOIT MALANDAIN

par BALDER DE SERIPHE (sfa) et LISBONNE DU PLESSIS (ac)
par BULINGTON (ps) et CINEDY (ac) par RUSHY (ps)

ISO 110 (17) - Mise à la reproduction en 2019

2020 KALYSKA DES GOUTTES, (2 juillet), f., bai
par INDY STAR (sfa) - Haute-Vienne, Mme PAULINE POIZOT

RHONE ALPES D'AUBIGNY

(sfa) al crl 2005

ÉLEVÉE DANS LA LOIRE - Dr. Vét. PIERRE VALETTE, M. JACQUES VALETTE,
Mme JEANNE VALETTE et M. MILO VALETTE

par QUIDAM DE REVEL (sfa) et ARIA DE LA COMBE (sfa)
par ELF III (sfa) et MEDUSE DES ROCHERS (sfa)

par GRAND VENEUR (sfa)

ISO 128 (14) BSO +9 (0,62) - Mise à la reproduction en 2020

2021 LOOPER DE LOVELYNE, (8 juin), h., bai - BSO +11 (0,36)
par COOPER VD HEFFINCK (DE) (holst) - Loire,
Mme FLORIANE FOURNIER

RHUM DAISY DU COTY

(sfa) noipan 2005

ÉLEVÉE DANS LES YVELINES - Mme BORIANNIA CHAPRON

par QUIDAM DE REVEL (sfa) et DAIKIRI DES FORETS (sfa)
par MUGUET DU MANOIR (sfa) et NUANCE BRUNE (sfa)
par UKASE (sfa)

ISO 103 (10) - Mise à la reproduction en 2017

2021 LOVELY DES PREMICES, (23 mars), f., bai - BSO +10 (0,39)
par CASALL (DE) (holst) - Rhône,
S.A.R.L. BERNOLLIN EQUESTRIAN FRANCE

2022 Sans renseignement de MALITO DE REVE (BE) (sfa)

RHYME DE RIVERLAND

(sfa) al bru 2005 ÉLEVÉE EN CHARENTE - S.C.E.A. RIVERLAND

par DOLLAR DU MURIER (sfa) et BUGUETTE PLATIERE (sfa)
par MUGUET DU MANOIR (sfa) et SOPHIA PLATIERE (sfa)
par GRAND VENEUR (sfa)

ISO 135 (11) JSO 6 BSO +12 (0,63) - Mise à la reproduction en 2012

2018 IDEM DES FORETS, (27 juin), f., alezan - BSO +19 (0,39)
par NUMBER ONE D'ISO (sfa) - Manche, M. FABRICE PARIS

2021 LIBERTY DES FORETS, (17 août), f., alezan -
BSO +18 (0,40) BCC +10 (0,26) par MYLORD CARTHAGO (sfa) -
Manche, M. FABRICE PARIS, Mlle AUDREY PARIS

RIALTA

(sfa) bai 2005 ÉLEVÉE DANS LE MAINE-ET-LOIRE - M. CHRISTOPHE ALLAIN

par ULIOR DES ISLES (sfa) et EDEN D'ALLIER (sfa)
par SOIR D'AVRIL V (sfa) et KISMIE (sfa)

par DIRHAM UTOPIQUE (sfa)

Mise à la reproduction en 2008

2021 L'EDEN DU BEUVRON, (4 mai), f., alezan - BSO +1 (0,21)
par COLORE (DE) (holst) - Maine-et-Loire,
M. JACQUES ALLAIN

RIALTA DE TALMA

(sfa) alezan 2005 ÉLEVÉE DANS LES ARDENNES - Dr. Vét. MICHEL GUIOT

par DIAMANT DE SEMILLY (sfa) et NEW EVE DU MOULIN (sfa)
par QUIDAM DE REVEL (sfa) et UTOPIE II (sfa)

par DOUBLE ESPOIR (sfa)

ISO 140 (15) BSO +21 (0,65) - Mise à la reproduction en 2007

2021 LAVENIR DE VERDUIZANT, (1 septembre), f., alezan -
BSO +23 (0,29) par CRACK D'AIGUILLY Z (z) - Allier,
M. PIERRE ADRIEN LEPORTOIS

2022 Sans renseignement de MYLORD CARTHAGO (sfa)

Sans renseignement de CONTHARGOS (DE) (old)

Sans renseignement de CONTHARGOS (DE) (old)

Sans renseignement de ELDORADO VAN DE ZESHOEK (BE) (bwp)

RIAMONE DU GENET

(sfa) alezan 2005 ÉLEVÉE DANS LE NORD - M. FABRICE FILLETTE

par DIAMANT DE SEMILLY (sfa) et HURSY DU LOUVIER (sfa)
par URLEVEN PIRONNIERE (sfa) et BOSSY DU REVERDY (sfa)
par ORGUEIL DU DONJON (sfa)

BSO +12 (0,48) - Mise à la reproduction en 2010

2021 LUNO DU GENET, (26 avril), m., alezan - BSO +15 (0,33)
par MALOUBET DE PLEVILLE (sfa) - Nord,
M. FABRICE FILLETTE

RIANTE DE B'NEVILLE

(sfa) noipan 2005

ÉLEVÉE DANS LA MANCHE - M. JEAN-BAPTISTE THIEBOT

par EFLE DE B'NEVILLE (sfa) et IGIE DE B'NEVILLE (sfa)
par CAMELIA DE RUELLES (sfa) et VIGIE DE B'NEVILLE (sfa)
par DEAR PATRICK (ps)

ISO 126 (15) BSO +1 (0,60) - Mise à la reproduction en 2016

2021 L'ETOILE DE BNEVILLE, (20 juillet), f., bai - BSO +13 (0,38)
par NUMBER ONE D'ISO (sfa) - Manche,
M. JEAN-BAPTISTE THIEBOT, M. ARTHUR LE VOT

RIBAMBELLE DE BLAGNY

(sfa) alezan 2005

ÉLEVÉE DANS LES ARDENNES - M. PASCAL NONNON

par QREDO DE PAULSTRA (sfa) et CIBELLE DE BLAGNY (sfa)
par NIDOR PLATIERE (sfa) et LAYDY III (sfb) par DJIBOUTI (sfa)

Mise à la reproduction en 2007

2021 LABEL DE BLAGNY, (22 juillet), m., alezan - BSO +7 (0,33)
par I'M SPECIAL DE MUZE (BE) (bwp) - Ardennes,
E.A.R.L. DE BLAGNY

2022 Sans renseignement de FALKO DE HUS

RIBANBELLE

(sfa) alezan 2005 ÉLEVÉE EN SEINE-ET-MARNE - M. JACQUES BONNET

par APACHE D'ADRIERS (sfa) et IRMA BELLE (sfa)
par TOTOCHÉ DU BANNEY (sfa) et MIRABELLE'JAC (sfa)

par GOELAND (sfa)

ISO 107 (17) BSO +1 (0,60) - Mise à la reproduction en 2018

2021 LILOU DE CUTE FEVE, (13 juin), f., alezan - BSO +13 (0,29)
par CANDY DE NANTUEL - Meurthe-et-Moselle,
Mme KARINE DU PONT DE ROMEMONT

RIBERA DU GERMAI

(sfa) alezan 2005 ÉLEVÉE DANS LA MEUSE - M. HERVE MOUILLERON

par DIAMANT DE SEMILLY (sfa) et IMAGE DU CHATEAU II (sfa)
par RIVAGE DU PONCEL (sfa) et SOPHIE DU CHATEAU (sfa)
par GALOUBET A (sfa)

ISO 135 (11) JSO 6 BSO +17 (0,63) - Mise à la reproduction en 2009

2021 LOVE STORY DES PARTS, (3 juillet), f., bai - BSO +18 (0,30)
par FIGARO DES PARTS - Calvados, G.A.E.C. DES PARTS,
Mme OPHELIE STROUMZA

RIBLETTE

(sfa) bai 2005 ÉLEVÉE DANS LES ARDENNES - S.C.E.A. DE TASSIGNY

par LE CONDEEN (sfa) et URSULA LA BORDE

par MAITRE PIERRE (aa) et LORELEI III (sfa) par OR DE CHINE (ps)

ISO 102 (18) ICC 113 (18) - Mise à la reproduction en 2015

2021 L'ARTISTE ERMINEA, (27 mai), m., bai f.
par CANTURANO (DE) (holst) - Ardennes,
Mme MANON LHERMINE

2022 Sans renseignement de DARTAGNAN DE BELIARD

RICHANDFAMOUS

(sfa) alezan 2005 ÉLEVÉE DANS LE CALVADOS - Mme FABIENNE BIANCHI LURASCHI

par HEARTBREAKER (NL) (kwpp) et DAHLIA DE TREVIRA (sfa)
par MILOU DE SUBLIGNY (sfa) et ORORE DE CHIVRE (sfa)

par ARTHY (sfa)

ISO 117 (11) BSO +8 (0,59) - Mise à la reproduction en 2020

2021 LOVER DOZ DORCHIVAL, (16 mai), f., alezan - BSO +16 (0,37)
par EMERALD VAN'T RUYTERS'HOF (BE) (bwp) -
Saône-et-Loire, M. SEBASTIEN FONCK

2022 Sans renseignement de VANCOUVER DE LANLORE

RICKLESS DE VELICY

(sfa) bai f. 2005 ÉLEVÉE DANS L'ORNE - Mme CYNDIE VEZIEN

par HURLEVENT DE BREKA (sfa) et QUEEN GUARD (ps)
par CASTLE GUARD (IE) (ps) et WILD STRAWBERRY (ps)

par KING OF MACEDON (IE) (ps)

ICC 104 (09) JCC 4 - Mise à la reproduction en 2014

2021 LIONNE D'ESTEILLOU, (2 juillet), f., bai - BSO +7 (0,27)
par EL DIARADO D'EUSKADI - Pyrénées-Atlantiques,
M. JEAN LAFARGUE

2022 Sans renseignement de EL DIARADO D'EUSKADI

RIEGA

(sfb) bai 2005 ÉLEVÉE DANS LES COTES D'ARMOR - M. ANTOINE SOULOUMIAC

par L'ARC DE TRIOMPHE (DE) (old) et VEGA D'OLGY (sfa)
par JALISCO B (sfa) et IXIA C (sfa) par SANS SOUCI (sfa)

ISO 108 (13) - Mise à la reproduction en 2008

2021 LIEGA DU GUSTIN, (4 avril), f., bai - BSO +8 (0,29)
par FAST DE DENAT - Loiret, M. CLAUDE SENECHAL

RIEN Q'UNE FOLIE

(sfa) bai 2005 ÉLEVÉE EN COTE-D'OR - M. BERTRAND BOURGEOT

par EPHEBE FOR EVER (sfa) et JUSTE UNE FOLIE (sfa)

par VOLTAIRE (DE) (han) et UNE DE SURY (sfa) par IF DE MERZE

ISO 120 (11) BSO +7 (0,62) - Mise à la reproduction en 2008

2009 VEGAS DE LA FOLIE, h. - ISO 161 (20) JSO 6 BSO +21 (0,60)
par CASTRONOM Z (BE) (z)

- 2014 ENCORE UNE FOLIE, f. - ISO 135 (20) BSO +11 (0,58)
par FLAMENCO DESEMILLY (sfa)
- 2021 L ARME FATALE DU LYS**, (10 juillet), m., noir -
BSO +16 (0,40) BCC +4 (0,26) par MYLORD CARTHAGO (sfa) -
Indre, M. THIERRY RIPOCHE, M. FRANCOIS-ERIC FEDRY

RIENZA DE HAYBE (sfa) alezan 2005 ÉLEVÉE EN COTE-D'OR - Mme VERONIQUE DEHAIBE

- par DESIR DU CHATEAU (sfa) et DILRENE D'AVRIL (sfa)
par ROCCO V (sfa) et QUARAMIDA (sfa) par DERBRUL FLEURY (sfa)
Mise à la reproduction en 2011
- 2012 CANCELIN DES EQUUS, f. - ISO 125 (20) BSO +5 (0,58)
par QUALITY TOUCH (DE) (old)
- 2021 L'AVENIR DU THOR**, (11 mars), m., gris - BSO +6 (0,28)
par FAHRENHEIT DE VAINS - Yonne,
Mme AURELIE NIVEAU, Mme MELIANE GIUDICE
- 2022 Sans renseignement de HOOLIGAN DE ROSYL (sfa)

RIENZA DE MAZURE (sfa) alezan 2005 ÉLEVÉE DANS L'OISE - M. PATRICK DELARCHE

- par QUIDAM DE REVEL (sfa) et SABELLE DES LOUPS (sfa)
par IMAM D'OR (sfa) et CLARINETTE (sfa) par OEIL BLEU
ISO 110 (09) - Mise à la reproduction en 2010
- 2012 CRISTALE DE MAZURE, f. - ISO 135 (18) BSO +19 (0,61)
par DIAMANT DE SEMILLY (sfa)
- 2021 LOVE DU CLOS JOLI**, (9 avril), f., alezan - BSO +11 (0,36)
par CONTHARGOS (DE) (old) - Oise, S.A.S. LA PERELLE
- 2022 Sans renseignement de DIARADO (DE) (holst)

RIENZA DU LYS (sfa) bai 2005 ÉLEVÉE DANS L'OISE - M. DANIEL DUPRE

- par LUCCIANNI (sfa) et ANCOLIE DU LYS (tf) par HONORIN (tf)
et HOUPPETTE DU LYS (tf) par URA (tf)
ISO 124 (19) JSO 5 BSO +6 (0,61) - Mise à la reproduction en 2020
- 2021 LANCOLY DE JAD**, (29 mai), m., alezan - BSO +15 (0,37)
par CANDY DE NANTUEL - Oise, M. DANIEL DUPRE,
Mme AURORE DUPRE
- 2022 Sans renseignement de CICAIVE DU TALUS

RIHANA DENFER (DE) (holst) bai 2005 ÉLEVÉE EN ALLEMAGNE - HV numéro 603805 - M. NICOLA FRANCESCHINI

- par QUIDAM DE REVEL (sfa) et RAMONA XV (DE) (holst)
par CONTENDER (DE) (holst) et FREIA V (holst)
par CORRADO (DE) (holst)
ISO 120 (10) JSO 4 BSO +10 (0,62) - Mise à la reproduction en 2013
- 2021 LIHANA D'AZUR**, (31 mai), f., alezan -
BSO +15 (0,40) BDR +1 (0,24)
par BALOU DU ROUET (DE) (old) - Ile-et-Vilaine,
M. AYMERIC DE PONNAT

RIKKOU DE FONDCOMBE (sfa) noipan 2005 ÉLEVÉE DANS LE RHONE - Dr. Vét. PHILIPPE PREVOST et Dr. PASCALE PREVOST

- par QUITO DE BAUSSY (sfa) et NEIGE D'ORION (sfa)
par FUNCHAL DE SEMILLY (sfa) et UDELLE D'ORION (sfa)
par NEPTUNE D'ALARY (aa)
Mise à la reproduction en 2012
- 2015 FELD AM SODH, f. - ISO 104 (20) BSO +5 (0,50) ICC 124 (20)
par ADZARO DE L'ABBAYE
- 2021 LUPIN SODH**, (21 mars), m., noipan - BSO +8 (0,27)
par FUNKY MUSIC SEMILLY - Côte-d'Or,
E.A.R.L. HARAS DE LA CHARME
- 2022 Sans renseignement de GROOVY SEMILLY

RIME ANDALOUSE (sfb) bai 2005 ÉLEVÉE DANS LA MARNE - S.C.E.A. DU VIEUX NOYER

- par QUITO DE BAUSSY (sfa) et MAFFIA ANDALOUSE (sfa)
par NARCOS II (sfa) et NUIT D'AVRIL (sfa) par URIEL (sfa)
BSO +4 (0,50) - Mise à la reproduction en 2008
- 2021 LOVE DE RIME**, (16 mai), f., bai - BSO +10 (0,37) BCC +6 (0,24)
par LUCCIANNI (sfa) - Eure, M. SEBASTIEN KUPIEC

RIME DE BAY (sfa) bai 2005 ÉLEVÉE DANS LE CALVADOS - Mme OLIVIA DE KERSAUSON

- par NIRVANA V (NL) (kwpn) et FUNDY BAY (sfa)
par VULCAIN D'HELBY (sfa) et TZIGANELLE (sfa)
par IN CHALA A (sfa)
ISO 103 (10) - Mise à la reproduction en 2020
- 2021 LIALTO DE RIME**, (16 mai), m., bai
par RIALTO DES ROSIERS (sfa) - Essonne,
M. JACQUES-CHARLES LAFOUCRIERE

RIME DES TUILIERES (aa) bai 2005 ÉLEVÉE EN HAUTE-VIENNE - M. MICHEL PELAEZ et Mme HELENE GAMAND

- par FANDZI DE ST PAUL (aa) et GALATEE DU PUY (aa)
par IAGO C (aa) et QUINOVA DU PUY (aa) par QUILLING (aa)
ISO 126 (13) - Mise à la reproduction en 2020

- 2021 LOLA DES CAVINOUS**, (1 juillet), f., bai - BSO +11 (0,39)
par CLASSIC BOIS MARGOT (sfb) - Gard,
Mme SANDY RICHARD

RIME DU BANNEY (sfa) bai f. 2005 ÉLEVÉE EN HAUTE-SAONE - Dr. Vét. MICHEL GABILLOT et Mme SOPHIE DELFORGE

- par JAGUAR MAIL (sfa) et EPICE DU BANNEY (sfa)
par QUITO DE BAUSSY (sfa) et TAIGA DU BANNEY (sfa)
par NARCOS II (sfa)
BSO +3 (0,55) - Mise à la reproduction en 2008
- 2010 CARLA DU BANNEY Z (z), f. -
ISO 144 (16) JSO 6 BSO +17 (0,57)
par CLINTISSIMO Z (DE) (holst)
- 2013 DIAMONDS DE CIEL, h. - ISO 137 (19) BSO +16 (0,57)
par MARIUS CLAUDIUS (NL) (kwpn)
- 2021 LOOPING BONNEILLE**, (1 mai), m., bai - BSO +9 (0,28)
par DARTAGNAN DE BELIARD - Doubs,
Mme CATHERINE BEAUNE
- 2022 Sans renseignement de FALKO DE HUS

RIMEL DES VARENNES (sfa) alezan 2005 ÉLEVÉE DANS LE RHONE - Mme ANNE-MIREILLE CROIZIER POLETTI

- par MR BLUE (NL) (kwpn) et BETTINA DE LA HAYE (sfa)
par LE SARTILLAIS (sfa) et JULIE DE LA HAYE (sfa)
par NANKIN (sfa)
ISO 113 (13) BSO +5 (0,61) - Mise à la reproduction en 2008
- 2021 LUCE DU PEYRON**, (3 avril), f., bai
par ASTI SPUMANTE (DE) (old) - Hautes-Alpes,
E.A.R.L. LE PEYRON
- 2022 Sans renseignement de SHALOBET EYGALIERES (sfa)

RIMELL DE LA VALLEE (sfa) alezan 2005 ÉLEVÉE DANS LE CALVADOS - M. JEAN-PIERRE VILAULT

- par KANNAN (NL) (kwpn) et VARSOVIE (sfa)
par LIEU DE RAMPAN (sfa) et GERVAISE (sfa) par QUO VADIS (sfa)
ISO 154 (15) JSO 6 BSO +18 (0,65) - Mise à la reproduction en 2008
- 2009 VARSOVIE DE LA VALLEE, f. - ISO 126 (15) BSO +16 (0,60)
par LANDO (DK) (dwb)
- 2021 LAUDA VAL HENRY**, (12 avril), m., bai - BSO +22 (0,37)
par CARINJO (DE) (holst) - Calvados,
S.C.E.A. HARAS DU VAL HENRY, Mme HELENE AMAR

RIMELLE (sfa) bai f. 2005 ÉLEVÉE DANS L'ORNE - M. MARC SARAF

- par GLORY DU BANCO (sfa) et JUNON DU BIEF (sfa)
par TIMORRAK DES ISLES (sfa) et HOPEFUL OF SILVER (ps)
par SON OF SILVER (GB) (ps)
Mise à la reproduction en 2013
- 2021 LOVELY GIRL D'OCA**, (30 mars), f., bai - BSO +3 (0,31)
par ARMANI V OVERIS Z (BE) (z) - Sarthe,
Mme AUDREY RENARD

RIMELLE DE LA MASSE (sfa) alezan 2005 ÉLEVÉE DANS LE MAINE-ET-LOIRE - M. ANTOINE DENIS

- par ESTEREL DES BOIS (sfa) et FIORA D'ANGLIN (sfa)
par LE TOT DE SEMILLY (sfa) et NEERLANDAISE (sfa)
par VIN D'HONNEUR (sfa)
ISO 102 (19) - Mise à la reproduction en 2020
- 2021 LUCATI DE LA LOSSE**, (31 mai), m., alezan - BSO +12 (0,30)
par COCKTAIL DE TALMA - Deux-Sèvres,
Mme JESSICA TALBOT

RIMELLE DU FAUBOURG (sfa) bai 2005 ÉLEVÉE DANS LA MEUSE - Mme PATRICIA RAPPE

- par EFLE DE B'NEVILLE (sfa) et TIFANI III (sfa) par AMARPOUR (ps)
et ALTEA (sfa) par KALMISTE (sfa)
Mise à la reproduction en 2009
- 2013 DESPERADO DU FAUBOURG, m. - ISO 124 (19) BSO +4 (0,56)
par TRESOR DE VIRTON (BE) (sfb)
- 2021 LUNE DU FAUBOURG**, (26 février), f., bai
par ESPOIR DU FAUBOURG - Meuse, Mme PATRICIA RAPPE
- 2022 Sans renseignement de BY CEIRA D'ICK

RIMMEL PLAISIR (sfa) bai cl 2005 ÉLEVÉE EN GIRONDE - M. MICHEL CIZERON

- par FOR PLEASURE (DE) (han) et BELLE DOUDOU (sfa)
par I LOVE YOU (sfa) et OPALINE DU PERRET (sfa)
par GUILLAUME TELL (sfa)
ISO 126 (12) BSO +9 (0,61) - Mise à la reproduction en 2020
- 2021 LEDZEP DU MAZET**, (20 mai), m., alezan - BSO +17 (0,38)
par CANDY DE NANTUEL - Haute-Vienne,
M. ANTOINE ACHALME,
Mme AUDE ACHALME DE ROFFIGNAC
- 2022 Sans renseignement de DIARADO (DE) (holst)

RIOGA DE LA SAUDRAIS (sfb) bai 2005

ÉLEVÉE DANS LA MANCHE - M. JEAN-FRANÇOIS DIGOIX

par L'ARC DE TRIOMPHE (DE) (old) et DARLING DES MARES II (sfa)
par QREDO DE PAULSTRA (sfa) et LACKME DE LYRE (sfa)
par MEXICO (sfa)**ISO** 113 (13) **BSO** +2 (0,58) - Mise à la reproduction en 2016

2017 HIOGA SAINTGERMAIN PH, m. par CONTENDRO (DE) (holst) - Etalon

2021 LIOGA SAINTGERMAIN PH, (22 juillet), f., alezan - BSO +14 (0,30) par COCKTAIL DE TALMA - Puy-de-Dôme, M. CLAUDE GIRODON**RIOJA** (sfa) bai f. 2005 ÉLEVÉE EN HAUTE-GARONNE - M. HENRI MONTASTRUCpar QUALISCO III (sfa) et HILDA DU MOULIN (sfa)
par NIDOR PLATIERE (sfa) et LACKNE (sfa) par QUELQU'UN (sfa)
ISO 116 (16) - Mise à la reproduction en 2017**2021 LINECA JIL**, (14 mai), f., bai - BSO +8 (0,31) par VANNAN - Dordogne, M. JACQUES LAMBERT, M. JACQUES LAMBERT**RIOJA DU CHENE BENIT** (sfa) bai 2005

ÉLEVÉE EN HAUTE-SAONE - Dr. Vét. GUY GIRARD

par KAOLIN D'ELLE (sfa) et LOVE ME DU CHENE BENI (sfa)
par ULTRA DE ROUHET (aa) et DIXIE GIRL DU CHEN (sfa)
par STEW BOY (sfa)

Mise à la reproduction en 2010

2021 LEGENDE D'ESSART, (30 avril), f., bai - BSO +3 (0,37)
par APACHE D'ADRIERS (sfa) - Saône-et-Loire, Mme HELENE PERDRIER, M. KEVIN GAULIARD**RIOLET DE TROTEVAL** (sfa) alezan 2005

ÉLEVÉE DANS LE CALVADOS - Mme LAURE AUBREE

par HELIOS DE LA COUR II (sfa) et ETOILE DE BELLEVUE III (sfa)
par MUGUET DU MANOIR (sfa) et QUAI DES BRUMES V (sfb)
par GENET DE BRATAND (sfa)**ISO** 106 (11) - Mise à la reproduction en 2012**2021 LIBERTY OF TROTEVAL**, (22 mars), f., bai - BSO +3 (0,40)
par DOLLAR DELA PIERRE (sfa) - Calvados, M. JULIEN AUBREE

2022 Sans renseignement de ARMITAGES BOY (DE) (old)

RIOLETTA DE BORDET (sfb) bai 2005 ÉLEVÉE DANS LE NORD - M. GAUTIER HOUZE, M. GUILLAUME ANDRIEU et M. BENOIT VALLEZpar QUAPRICE BOIMARGOT QUINCY (DE) (holst) et DHARMA BLUE (sfa) par OBERON DU MOULIN et TOPAZE DES VALLEES (sfa) par HUIT DE COEUR (sfa)
ISO 127 (15) **BSO** +7 (0,60) **ICC** 131 (10) **JCC** 6 - Mise à la reproduction en 2018**2021 LOUVE D AGENAIS**, (19 avril), f., bai - BSO +7 (0,39) BCC +14 (0,28) BDR +1 (0,34)
par CHEF ROUGE (DE) (holst) - Lot-et-Garonne, M. JEAN-LUC FAU, M. BERTRAND SAINT MARTIN, Mme ANNE LAURE VERRI FAU

2022 Sans renseignement de CANDY DE NANTUEL

RIOVANNA DES ISLES (sfa) bai f. 2005

ÉLEVÉE EN LOIRE-ATLANTIQUE -

ELEVAGE CHICHE HUBERT HELENE CHICHE-HUBERT

par DOLLAR DELA PIERRE (sfa) et NELSEA DES ISLES (sfa)
par CAUCALIS (sfa) et FANTASIA DES ISLES (sfa)
par LEPRINCE DE THURIN (sfa)**ISO** 101 (10) **BSO** +5 (0,60) - Mise à la reproduction en 2010**2021 LENNON JOHN**, (5 mai), m., bai - BSO +10 (0,38)
par POPSTAR LOZONNAIS (sfa) - Charente-Maritime, S.C.E.A. HARAS DE ROCHEFORT

2022 Sans renseignement de POPSTAR LOZONNAIS (sfa)

RIPOSTE D'ARTEMIS (sfa) alezan 2005 ÉLEVÉE EN MAYENNE - S.A.S. MOUSSETpar IDEAL DE LA LOGE (sfa) et GRACE DAUDAIE (sfa)
par NARCOS II (sfa) et OSANNA (sfa) par DUC DE FERCE (ps)
Mise à la reproduction en 2010**2021 LINESPERE DU CASTELO**, (27 juin), f., bai f. - BSO +10 (0,24) par DOLLAR DU ROUET - Morbihan, Mme ALINE JAN

2022 Sans renseignement de HOKKAIDO DE MENJO

RISCHNA (sfa) bai 2005 ÉLEVÉE DANS LA MANCHE - E.A.R.L. DU HAMEAU GERMAINpar LE TOT DE SEMILLY (sfa) et MISCHNA (sfa)
par QUIDAM DE REVEL (sfa) et TISCHNA (sfa) par KAYACK (sfa)
ISO 112 (09) **BSO** +3 (0,61) - Mise à la reproduction en 2009**2021 LULU LE MARIN**, (20 avril), m., bai - BSO +9 (0,38)
par POPSTAR LOZONNAIS (sfa) - Charente-Maritime, S.C.E.A. HARAS DE ROCHEFORT

2022 Sans renseignement de POPSTAR LOZONNAIS (sfa)

RISETTE DE BLONDEL (sfa) alezan 2005

ÉLEVÉE DANS LA MANCHE - M. MICHEL RUEL et E.A.R.L. LES ARNETS

par IDEAL DE PRISSEY (sfa) et MAPIERRE DE BLONDEL (sfa)
par DOLLAR DELA PIERRE (sfa) et VERGONNE II (sfa)
par PALADIN DES IFS (sfa)**BSO** +3 (0,56) - Mise à la reproduction en 20072010 AZUR DE BELHEME, h. - ISO 120 (17) BSO +5 (0,58)
par GIN TONIC STAR (sfa)**2021 L AM DU DIAMANT ROUGE**, (4 juin), f., bai - BSO +10 (0,25)
par HOLLISTER DU PLANTEY - Seine-Maritime, Mme MURIEL VESTU**RITA DE FLIGNY** (sfa) alezan 2005 ÉLEVÉE DANS LA MANCHE - M. CHRISTOPHE GOSSEpar HURLEVENT DE BREKA (sfa) et JOYEUSE DE FLIGNY (sfa)
par CHENU DU PLESSIS (sfa) et OPHALYE (sfa)
par AMOUR DU BOIS (sfa)

Mise à la reproduction en 2015

2021 LENNOX CAT, (20 mai), m., alezan - BSO +11 (0,24)
par DEUXCATSIX D'EGLEFIN - Isère, M. MARTIAL CHORIER

2022 Sans renseignement de COOPER VD HEFFINCK (DE) (holst)

RITA D'ERIC (sfa) bai 2005 ÉLEVÉE DANS LA MANCHE - M. ERIC FOUQUET et Mme SOPHIE DE ALEXANDRISpar ROBIN II Z (DE) (han) et KIS MISS LA COUR (sfa)
par CALYPSO D'HERBIERS (sfa) et PERLE DE LA COUR (sfa)
par ARTICHAUT (sfa)**ISO** 132 (15) **BSO** +9 (0,63) - Mise à la reproduction en 20072008 UDIMA DERICK (sfa), f. - ISO 128 (14) BSO +9 (0,60)
par HURLEVENT DE BREKA (sfa)**2021 LAZIZA D'ELIZEC**, (7 avril), f., bai - BSO +15 (0,32)
par QUADRIO TAME (sfa) - Orne, Mme CAMILLE PERRIN, Mme SOPHIE DE ALEXANDRIS

2022 Sans renseignement de NERVOSO (sfa)

RITA DO BRASIL (ps) bai f. 2009 ÉLEVÉE DANS LE MAINE-ET-LOIRE - M. HERVE SUDRATpar SMADOUN (ps) et MAPISTOLBABE (ps)
par PISTOLET BLEU (IE) (ps) et BRUNE BABE (ps)
par FABULOUS DANCER (US) (ps)

Mise à la reproduction en 2017

2021 LATIKA DE LA RIVE, (16 avril), f., bai
par GOOD PLEASURE SEMILLY - Morbihan, M. BRUNO LE STER

2022 Sans renseignement de MACHO MAN (NL) (kwpn)

RITA DU PARK (sfa) bai 2005 ÉLEVÉE DANS LE MORBIHAN - Mme CORINNE ACCARYpar KANNAN (NL) (kwpn) et QUININE DE LIVOYE (sfa)
par UKASE (sfa) et MANOLA DE LIVOYE (sfa) par ARTICHAUT (sfa)
BSO +14 (0,56) - Mise à la reproduction en 20092010 ANITA DU PARK, f. - ISO 130 (19) BSO +19 (0,58)
par QUICK STAR (sfa)2011 BEAU GOSSE DU PARK, m. - ISO 148 (21) BSO +19 (0,60) BCC +9 (0,26)
par QUAPRICE BOIMARGOT QUINCY (DE) (holst) - Etalon2014 EXPLOI DU PARK, h. - ISO 136 (20) BSO +21 (0,58) BCC +2 (0,25)
par QUICK STAR (sfa)**2021 L'HOMME DU PARK**, (9 avril), m., bai - BSO +15 (0,39) BCC +9 (0,26)
par QUAPRICE BOIMARGOT QUINCY (DE) (holst) - Morbihan, Mme CORINNE ACCARY

2022 Sans renseignement de QUEL HOMME DE HUS (DE) (holst)

RITOURNELLE LATOUR (DE) (holst) gris 2005

ÉLEVÉE EN ALLEMAGNE - HV numéro 23205 - M. HERMAN GLOY

par CASSINI I (DE) (holst) et GRANDOLA (holst)
par SIR SHOSTAKOVICH (IE) (ps) et BARONESSE II (holst)
par LANDGRAF I (DE) (holst)**BSO** +6 (0,51) - Mise à la reproduction en 20072009 VOICI LATOUR, f. - ISO 128 (15) BSO +18 (0,59)
par DIAMANT DE SEMILLY (sfa)2010 ASMARA LATOUR, f. - ISO 129 (15) JSO 5 BSO +17 (0,57) BCC +7 (0,25)
par DIAMANT DE SEMILLY (sfa)2012 COULEUR LATOUR, m. - BSO +11 (0,51) BCC +7 (0,25)
par DIAMANT DE SEMILLY (sfa) - Etalon2013 DAME LATOUR, f. - ISO 123 (19) BSO +17 (0,57) BCC +7 (0,25)
par DIAMANT DE SEMILLY (sfa)2016 GARY GRANT, m. - ISO 124 (21) BSO +16 (0,49)
par UTAH VAN DE ROCK (sfb)**2021 LALIBELA FFH**, (5 avril), f., bai - BSO +11 (0,33)
par BISQUET BALOU C VD MISPEL (DE) (rhdl) - Orne, E.U.R.L. HARAS DE SAUSSAY

2022 Sans renseignement de DIAMANT DE SEMILLY (sfa)

RITTIMINCA (DE) (westf) bai 2006 ÉLEVÉE EN ALLEMAGNE -

WESTF numéro 411544806 - M. PATRICK MULLER

par RITTMMEISTER (westf) et LORENA (han)

par LAURIES CRUSADOR (GB) (ps) et WINDHUK (han)

par WELTMEYER (DE) (han)

IDR 110 (11) **BDR** +19 (0,46) - Mise à la reproduction en 2020**2021 LANCIANO THADIA**, (15 juillet), m., noipan - BDR +22 (0,28)
par DANCIANO (DE) (han) - Alpes de Haute-Provence,
Mme AUDREY COLLOMB**RIUKA DELORME** (sfa) bai 2005

ÉLEVÉE EN MEURTHE-ET-MOSELLE - Mme MARIE-LAURE THIRIET

par IDEAL DE LA LOGE (sfa) et CHANTENELLE (sfa) par ROSIRE (sfa)
et LA FARANDOLE (sfa) par OUEST FRANCE (sfa)**BSO** +6 (0,55) - Mise à la reproduction en 20082009 VIENZO DELORME, m. - ISO 143 (17) JSO 6 BSO +21 (0,59)
par TOULON (BE) (bwp)2013 DAKOTA DELORME, f. - ISO 121 (18) BSO +9 (0,58)
par SARANTOS (NL) (kwpn)2016 GIULLIO DELORME, h. - ISO 122 (21) BSO +14 (0,54)
par QUICKLY DE KREISKER (sfa)**2021 LOKALOKA DELORME**, (17 mars), f., bai - BSO +12 (0,38)
par CONTENTDRO (DE) (holst) - Meurthe-et-Moselle,
Mme MARIE-LAURE THIRIET**RIVA DE LA ROQUE** (sfa) alezan 2005 ÉLEVÉE DANS LE CALVADOS -
E.U.R.L. TOP STALLIONS COMPANYpar KANNAN (NL) (kwpn) et QUAPUCINE (sfa) par JASMIN (sfa)
et FANTAISIE (sfa) par VAROULO (sfa)**ISO** 117 (11) **BSO** +5 (0,61) - Mise à la reproduction en 2017**2021 LATINO DEL CABALERO**, (22 mars), m., bai - BSO +15 (0,40)
par WINDOWS VH COSTERSVELD (BE) (bwp) - Côtes-d'Armor,
S.C.E.A. ECURIE CABALERO

2022 Sans renseignement de CANDY DE NANTUEL

RIVA VERDE (sfa) bai 2005 ÉLEVÉE EN ILLE-ET-VILAINE -

M. BRUNO CHASSAING

par DOLLAR DU MURIER (sfa) et ELANE (sfa) par ELF III (sfa)
et GERBE D'OR (sfa) par STARTER (sfa)**BSO** +6 (0,45) - Mise à la reproduction en 20082016 GORDINI DE SEBITZ, h. - ISO 123 (21) BSO +17 (0,51)
par BENTLEY VD HEFFINCK (BE) (bwp)**2021 LEONNE DE VILVERT**, (14 mars), f., bai -
BSO +8 (0,34) BCC +11 (0,22) par NOUMA D'AUZAY (sfa) -
Maine-et-Loire, M. ALLAN PACHA**RIVAGE DE MONTIEGE** (sfa) bai f. 2005 ÉLEVÉE EN MAYENNE -
G.A.E.C. DE MONTIEGE

par RUYBLAS (sfa) et DESTINEE D'AMIGNY (sfa)

par QUITO DE BAUSSY (sfa) et GALERIE (sfa) par PONT DOUVE (sfa)

Mise à la reproduction en 2009

2021 LADY CANTO D'HERMET, (11 mai), f., bai
par CANTO (DE) (holst) - Mayenne, Mme NATHALIE HUBERT

2022 Sans renseignement de CANTO (DE) (holst)

RIVAL DE MAUCOURT (sfa) gris 2005 ÉLEVÉE DANS LA MEUSE -
M. JEAN-ALBERT LOUIS

par IMPREVU DE LA COUR (sfa) et VISA DE MAUCOURT (sfa)

par NIDOR PLATIERE (sfa) et LARLEM (sfa)

par URANUS DE L'ERE (sfa)

ISO 113 (10) - Mise à la reproduction en 2011**2020 KAYAK DE MAUCOURT**, (27 juillet), m., gris - BSO +11 (0,34)
par TYPE TOP DU MONTEIL (sfa) - Meuse,
M. JEAN-ALBERT LOUIS

2022 Sans renseignement de BY CEIRA D'ICK

RIVALE DES AUBEPINES (sfb) bai 2005 ÉLEVÉE DANS LE NORD -
M. BERNARD LEPERSpar LABEL D'OR (sfa) et GUSTAVIA (sfa) par NUORO (IE) (ps)
et NAJIBA (sfa) par DIABOLO (sfa)**IDR** 108 (15) **BDR** +3 (0,54) - Mise à la reproduction en 2012**2021 L ARC ANGEL D ELVIRA**, (18 mai), m., bai
par QUALITY BOIS MARGOT (sfb) - Nord,
Mme DORINE BOUTEMY**RIVALIA** (sfa) alezan 2005 ÉLEVÉE DANS LA MANCHE -

M. CHARLES DIARD

par FOR PLEASURE (DE) (han) et VA BELLE DU THEIL (sfa)
par ARTICHAUT (sfa) et MISS JULOUVILLE (ps) par POT D'OR (ps)**ISO** 133 (12) **BSO** +7 (0,62) - Mise à la reproduction en 2015**2021 LORD LOUIS PERNELLE**, (26 juillet), m., alezan -
BSO +12 (0,39) par OLD CHAP TAME (sfa) - Manche,
M. CHARLES DIARD**RIVE DE WARINCTHUN** (sfa) alezan 2005

ÉLEVÉE DANS LE PAS-DE-CALAIS - M. DANIEL ALLEXANDRE

par BOUTON D'OR IV (sfa) et DRAGEE DU GRAVANT (sfa)

par PALADIN DES IFS (sfa) et MENTHE VERTE (sfa)

par FIBRAHIM GRIMEU (sfa)

ISO 130 (19) **BSO** +2 (0,61) - Mise à la reproduction en 2020**2021 L'ANGE DE ST ACAIRE**, (8 avril), m., bai f. - BSO +10 (0,33)
par QUEL HOMME DE HUS (DE) (holst) - Nord,
M. MAXENCE DERYCKE

2022 Sans renseignement de DIAMANT DE SEMILLY (sfa)

RIVER PLATE (sfb) noipan 2005 ÉLEVÉE EN HAUTE-MARNE -
Mme ALEXANDRA DESSAUVAGES

par LANDOR S (DE) (old) et BANOUCHEKA DU CIL (sfa)

par LEOPARD DU CASTEL (sfa) et PRICILE DU MONTOIS (sfa)

par HEP SAON DU MONTOIS (sfa)

Mise à la reproduction en 2009

2016 GAZELLE DE PRELAVAU, (24 juin), f., alezan
par OLYMPIC DE SAVIGNY (sfa) - Haute-Marne,
Mme NATHALIE GIRARDOT**RIVERLY DU VALY** (sfa) gris 2005 ÉLEVÉE DANS LA MANCHE -
Mlle ALINE HERRY

par LE TOT DE SEMILLY (sfa) et THALIE DU ROZEL

par POT D'OR (ps) et HARMONIE DU VAL (sfa) par LARGNY (ps)

Mise à la reproduction en 2020

2021 LOVERLY DE LOCOYARNE, (8 juin), f., bai f. - BSO +10 (0,28)
par HORNET DES GRANGES - Morbihan,
M. FRANCK HILLION, Mme CLAIRE HILLION

2022 Sans renseignement de HERISSON'QUILL

RIVIDIK DE GRAFFAN (sfa) alezan 2005

ÉLEVÉE DANS LE FINISTERE - Mme CHRISTINE CHOMMELOUX

par KALASKA DE SEMILLY (sfa) et SANS FLAMME (sfa)

par EL TORO (ps) et FRILEUSE II (sfa) par MONTIGNY (ps)

ISO 111 (09) - Mise à la reproduction en 2010**2021 LEZKIDIK DE GRAFFAN**, (9 juillet), m., alezan - BSO +5 (0,36)
par MALOUBET DE PLEVILLE (sfa) - Finistère,
Mme CHRISTINE CHOMMELOUX**RIVIERA** (sfa) bai f. 2005 ÉLEVÉE DANS LA MANCHE - M. PHILIPPE FERON

par PAPILLON ROUGE (sfa) et BABISCHKA (sfa)

par PRINCE D'ELLE (sfa) et JAMAQUA (sfa)

par AMOUR DU BOIS (sfa)

ISO 133 (11) **JSO** 6 **BSO** +8 (0,63) - Mise à la reproduction en 2013**2021 LASKA**, (25 avril), f., gris - BSO +17 (0,29) par EKANO DKS -
Manche, M. PHILIPPE FERON**RIVIERA DE TALMA** (sfb) bai 2005 ÉLEVÉE DANS LES ARDENNES -
Dr. Vét. MICHEL GUIOT

par QUITE EASY (DE) (holst) et UTOPIE II (sfa)

par DOUBLE ESPOIR (sfa) et NUIT D'AVRIL (sfa) par URIEL (sfa)

ISO 130 (15) **BSO** +11 (0,63) - Mise à la reproduction en 20082009 VASCO DE TALMA, h. - ISO 134 (17) BSO +20 (0,60)
par CALVARO (DE) (holst)**2020 KALI DE TALMA**, (31 mars), f., bai - BSO +14 (0,37)

par CLARIMO (DE) (holst) - Nord,

Dr. Vét. CHRISTOPHE MUTTER, Dr. Vét. MICHEL GUIOT

RIVIERE DE BLANCHIZET (sfa) baipie 2005

ÉLEVÉE EN SAONE-ET-LOIRE - M. YVES BERGERON

par LITSAM (sfa) et NAYA DE BLANCHIZET (sfa)

par DONALD ROUGE II (sfa) et OCEANIDE ETOILEE (sfb)

par DON JUAN (sfa)

Mise à la reproduction en 2009

2011 BEYHANE DE BLANCHIZET, f. - ISO 127 (20) BSO +7 (0,57)
par SIRYUS DE BAVOZ (sfa)2015 FAROUK DE BLANCHIZET, m. par FIDELIO DU DONJON -
Etalon**2021 LIVIA DE BLANCHIZET**, (12 mai), f., bai - BSO +7 (0,30)
par UNITED SUNHEUP (sfb) - Saône-et-Loire,
M. YVES BERGERON

2022 Sans renseignement de FLAMBUSARD D'ALBAIN

RIVIERE DE KERSAN (sfa) bai 2005 ÉLEVÉE EN ILLE-ET-VILAINE -
Mme JOSIANE LUCAS

par ELAN DE LA COUR (sfa) et BETISE D'HUBLAIS (sfa)

par ORGUEIL DU DONJON (sfa) et QUENOTTE DU TERTRE II (sfa)

par QUINQUET (ps)

ISO 121 (13) **BSO** +7 (0,61) - Mise à la reproduction en 2020**2021 LOUVE DELAGRILLE**, (30 avril), f., bai - BSO +12 (0,33)
par QUEL HOMME DE HUS (DE) (holst) - Ille-et-Vilaine,
M. FRANCOIS REMY

RIVIERE DE L'AIROU (sfa) bai 2005 ÉLEVÉE DANS LA MANCHE -

M. DENIS MASSUE

par ROBIN II Z (DE) (han) et MINKA DE L'AIROU (sfa)
 par SOCRATE DE CHIVRE (sfa) et TINIE DE ROSE (sfa)
 par HEROS DE CAVRON (sfa)

BSO +5 (0,58) - Mise à la reproduction en 2008

2009 VENI VIDI VICI SALAM, h. - ISO 124 (17) BSO +11 (0,60)
 par FLIPPER D'ELLE (sfa)

2010 ALEA JACTA EST SALAM, f. -
 ISO 137 (19) BSO +19 (0,60) BCC +12 (0,26)
 par MYLORD CARTHAGO (sfa)

2015 FIDJI DE NEPTUNE, f. - ISO 130 (20) BSO +16 (0,56)
 par PRESIDENT (NL) (kwpn)

2021 LOOMPA DE NEPTUNE, (18 mai), m., alezan - BSO +9 (0,24)
 par BUSH VD HEFFINCK (BE) (bwp) - Creuse,
 M. PHILIPPE SLAOUTI

2022 Sans renseignement de CANDY DE NANTUEL

RIVIERE DE LONGPRE (BE) (bwp) bai f. 1994

ÉLEVÉE EN BELGIQUE - BWP numéro 143796 - HARAS LONGPRE BAJOTT FL.

par LAUDANUM (ps) et CALYPSO DU ROC (sfa) par GALOUBET A (sfa)
 et SOURCE D'ESPOIR (sfa) par DOUBLE ESPOIR (sfa)

ISO 128 (10) **BSO** +10 (0,63) - Mise à la reproduction en 2007

2014 ETINCELLE DE BETHUNE, f. - ISO 127 (20) BSO +18 (0,58)
 par CON AIR (DE) (holst)

2020 KASCADE DE BETHUNE, (28 juillet), f., noipan -
 BSO +14 (0,40) BCC +7 (0,24) BDR +2 (0,27)
 par CONTENDRO (DE) (holst) - Calvados,
 M. DANIEL DORMAELS

RIVIERE DE PEHURIE (sfa) alezan 2005

ÉLEVÉE DANS LE MAINE-ET-LOIRE - Mme HELENE MOUSSET

par ROSENPRINZ D (NL) (kwpn) et CICIF DE VILLIERS (sfa)
 par LAUDANUM (ps) et KEENELAND (sfa) par URIEL (sfa)

ICC 103 (17) **IDR** 103 (12) **BDR** +3 (0,61) -

Mise à la reproduction en 2020

2021 LONDON RIVER, (28 mars), m., bai - BDR +3 (0,21)
 par CANTO (DE) (holst) - Gard, Mme GWENDOLINE GATEFOIN

RIVIERE DU PARC (sfa) bai 2005 ÉLEVÉE DANS LA MANCHE -

Mme MICHELE LE GUEN et M. JEAN-PIERRE HEBERT

par DAMIRO L (NL) (kwpn) et USNEE V (sfa)
 par HIDALGO DE RIOU (sfa) et HAIRE DE LOUPPY (sfa)
 par CALIN DU MANOIR (sfa)

ISO 115 (12) **BSO** +4 (0,65) - Mise à la reproduction en 2009

2010 APPLE DU PARC, h. - ISO 123 (16) BSO +6 (0,60)
 par EPHEBE FOR EVER (sfa)

2021 LORD DU PARC, (11 juin), m., bai - BSO +15 (0,30)
 par EKANO DKS - Manche, Mme MICHELE LE GUEN

2022 Sans renseignement de MYLORD CARTHAGO (sfa)

RIXE A SOUVELAINE (sfb) bai 2005 ÉLEVÉE DANS LE DOUBS -

M. CHRISTOPHE BOURGEAT et Mme CHANTAL BOURGEAT

par L'ARC DE TRIOMPHE (DE) (old) et ANAIS DU MARAIS (sfa)
 par QUANDY DU MAYNE (sfa) et BELLE DE MAI IV (sfa)
 par NAMOUSKY (*aa*)

Mise à la reproduction en 2007

2008 UN AS AU FLOP D'OZ (sfb), m. -
 ISO 125 (21) JSO 4 BSO +6 (0,60) par LE TOT DE SEMILLY (sfa)

2021 LYS DU POMMERAY, (18 juillet), f., bai f. -
 BSO +5 (0,38) BCC +14 (0,22) par DIARADO (DE) (holst) -
 Haute-Marne, E.A.R.L. DU POMMERAY

RIXE DU VIMAGE (sfa) alezan 2005 ÉLEVÉE DANS LE NORD -

S.A.R.L. LES AMIS DES CHEVAUX

par GREMAT DE GREZ (sfa) et CALYPSO ANDREIDES (sfa)
 par QUINIOU (sfa) et COULEMELLE (aa) par COURLIS (*aa*)

Mise à la reproduction en 2012

2021 LISON DU VIMAGE, (30 avril), f., alezan - BSO +8 (0,35)
 par OLD CHAP TAME (sfa) - Mayenne,
 Mme VIRGINIE SEMENENKO

RIYAD DES TOONS (sfa) bai 2005 ÉLEVÉE DANS L'ALLIER -

Mme LAURENCE PARIS

par FEU FOLLET MARINS (sfa) et KELLY CHASSERAT (sfa)
 par OBERON DU MOULIN et REUNION II (sfa)
 par LE PLANTERO (sfa)

BSO +12 (0,54) - Mise à la reproduction en 2008

2009 VIVE DES TOONS, f. - ISO 149 (19) JSO 6 BSO +18 (0,59)
 par HURLEVENT DE BREKA (sfa)

2011 BEING DES TOONS, f. - ISO 140 (21) JSO 5 BSO +21 (0,58)
 par QUEBRACHO SEMILLY (sfa)

2012 CUICK DES TOONS, m. -
 ISO 129 (18) BSO +19 (0,59) BCC +10 (0,24)
 par MYLORD CARTHAGO (sfa)

2016 GIVE A KISS DES TOONS, f. -
 ISO 125 (21) BSO +16 (0,55) BCC +8 (0,25)
 par KANNAN (NL) (kwpn)

2021 LORD FEELING DES TOON, (27 juillet), m., noir -
 BSO +8 (0,30) par FOR FEELING (DE) (han) - Allier,
 Mme LAURENCE PARIS

ROANE DE LILE PORTRON (sfa) alezan 2005

ÉLEVÉE DANS L'AISNE - M. REMI COLMONT

par ALFA D'ELLE (sfa) et JANIE DU QUESNAY (sfa)
 par ETNA PALUELLE (sfa) et TOINETTE DU QUENAY (sfa)
 par BENROY (GB) (ps)

ISO 121 (13) - Mise à la reproduction en 2020

2021 LINOTTE DE CESSEROU, (30 mars), f., alezan - BSO +10 (0,39)
 par NERVOSO (sfa) - Dordogne, Mme LAURA BAILLARD

ROCCA DE BONCE (sfa) al bru 2005 ÉLEVÉE DANS L'ISERE -

M. MARC SATTLER

par LE TOT DE SEMILLY (sfa) et NOUBA BLEUE (ac)
 par GAVERDI (ac) et NOCTULE (aa) par COLORADO (aa)

Mise à la reproduction en 2015

2021 LIBERTE D'ENVIE, (31 mai), f., alezan
 par CASHPAID J ET F (DE) (holst) - Tarn,
 M. SEBASTIEN FERET, Mme LAURIE FERET

ROCHE LOVE DE BELHEME (sfa) alezan 2005

ÉLEVÉE EN SEINE-MARITIME - M. FREDERIC AIMEZ

par APACHE D'ADRIERS (sfa) et J'AIME LA ROCHE (sfa)
 par QUAT'SOUS (sfa) et PRINCESSE DU MARE par LAUDANUM (ps)
ISO 114 (09) **BSO** +1 (0,59) - Mise à la reproduction en 2019

2021 L'AMOUR L'ÉPIVENT, (11 juin), m., gris - BSO +11 (0,28)
 par GREY SKY D'VRAIE - Manche, M. LAURENT JOUANNE,
 M. GAËTAN DECHERF

ROCHEDÉSIR DE LA SCIE (sfa) alezan 2005

ÉLEVÉE EN SEINE-MARITIME - M. CHRISTOPHE JOURDAIN

par DESIR DU CHATEAU (sfa) et CANNELLE MONTAGNE (sfa)
 par ALME (sfa) et ULTIMA DE MONTAGNE (sfa) par NOBEL V (sfa)
ICC 101 (15) - Mise à la reproduction en 2020

2021 LEGEND ST ETIENNE, (1 juillet), m., baicr
 par JO DE LABARDE (sfa) - Seine-Maritime,
 Mme ELISE ROUSSEAU

2022 Avortée de DARTAGNAN DE BELIARD

ROCIA DU JACQUET (sfb) bai 2005 ÉLEVÉE DANS LE CALVADOS -

M. FRANCOIS FRENETTE

par QUAPRICE BOIMARGOT QUINCY (DE) (holst)
 et HARMONIE DU JACQUET (sfa) par AMI DE LA FOSSE (sfa)
 et OLIVIA WILLIAMS (sfa) par DIABOLO (sfa)

Mise à la reproduction en 2009

2021 LOTARIO HURLIERE, (23 février), m., gr fon - BSO +3 (0,25)
 par PRINZ CLINTUS (DE) (holst) - Manche,
 Mme PAULINE LESAULNIER, M. ALEXIS BOUVIER

2022 Sans renseignement de DIARADO (DE) (holst)

ROCK AND ROLL VALLON (sfa) alezan 2005

ÉLEVÉE DANS LA MOSELLE - Mme URSULA PEUPION

par LUCCIANNI (sfa) et KISS ME DU VALLON (sfa)
 par VOLTAIRE (DE) (han) et BOHEME DU VALLON (sfa)
 par HIDALGO DE RIOU (sfa)

BSO +3 (0,45) - Mise à la reproduction en 2008

2017 HOLYWAY DU MATIN, m. par QCLASSIC BOIS MARGOT (sfb) -
 Etalon

2021 LUEUR DU MATIN, (19 mai), f., alezan - BDR +5 (0,25)
 par MIGHTY MAGIC (DE) (holst) - Moselle,
 Mme SANDRA BONNENBERGER

2022 Sans renseignement de SEMILLY DE LUPPY (sfa)

ROCK SPRING (CH) (ch) bai f. 2005 ÉLEVÉE EN SUISSE -

ZVCH numéro 41 - M. MICHEL DAHN

par BONHOMME II (sfa) et FIRST SPRING (CH) (ch)
 par NARCOS II (sfa) et SPRING MELODY (ch)

ISO 104 (14) - Mise à la reproduction en 2017

2021 LANAKEN SPRING, (8 mai), m., bai f. - BSO +9 (0,37)
 par PANAMA TAME (sfa) - Manche,
 Dr. Vét. MICHEL KURT DAHN

ROCK TIME (sfa) alezan 2005 ÉLEVÉE DANS LE CALVADOS -

Mme HENRIETTE EVAÏN

par QUIDAM DE REVEL (sfa) et BABY BOOM IV (sfa)
 par JOYAU D'OR A (sfa) et KERMIRANDE (sfa) par TURNER (ps)
BSO +6 (0,49) - Mise à la reproduction en 2008

2021 LITTLE PRINCESS, (19 juin), f., bai - BSO +12 (0,31)
 par BISQUET BALOU C VD MISPEL (DE) (rhdl) - Manche,
 Mme HENRIETTE EVAÏN, M. JOSEPH HAUTOBOIS DEBRIX

2022 Sans renseignement de FALKO DE HUS

ROCKETTE HOGUE (sfa) noir 2005 ÉLEVÉE DANS LES YVELINES -
M. GENNY SANCEAU

par KANNAN (NL) (kwpn) et KININE HOGUE (sfa)
par VERT ET ROUGE (sfa) et QUERITA par HERON DU PIC (aa)

BSO +8 (0,53) - Mise à la reproduction en 2009

2013 **DON GIOVANNI SALAM**, h. - ISO 127 (20) **BSO** +9 (0,57)
par SHOUPPYDAM DES HORTS (sfa)

2021 **LYS DES LAURIERS**, (3 juin), m., alezan - **BSO** +11 (0,37)
par READY BOY DES FORETS (sfa) - Saône-et-Loire,
M. CYRIL MERCIER, Mme DELPHINE GRANDCLAUDE

2022 Sans renseignement de L'AMOUR DU BOIS (sfa)

ROCK'IN'BLUES (sfa) bai 2005 ÉLEVÉE DANS LE MORBIHAN -
Mme MARYANN PONS

par QUINIOU (sfa) et MAYARA (sfa) par GALOPIN DU BOELE (sfa)
et QUINA DES BRUYERES (sfa) par NIGHT AND DAY (ps)

ISO 136 (14) **BSO** +9 (0,63) - Mise à la reproduction en 2014

2021 **L'INATENDU DE CRAZY**, (18 mai), m., noir - **BSO** +13 (0,39)
par ANDIAMO SEMILLY - Sarthe, M. CYRIL REY

2022 Sans renseignement de KOUROS D'HELBY (sfa)

ROCK'N GREEN (sfa) bai f. 2005 ÉLEVÉE DANS LE CALVADOS -
Mlle JOY GREEN

par PARCO (BE) (bwp) et ORNICA DE LA SEE (sfa)
par CONCORDE (NL) (kwpn) et REVANGIKA (sfa)
par NIGHT AND DAY (ps)

ISO 124 (16) **BSO** +6 (0,60) - Mise à la reproduction en 2019

2021 **LEWIS MB**, (13 mai), m., bai f. - **BSO** +3 (0,31)
par NINTENDER (NL) (kwpn) - Haute-Savoie,
S.A.R.L. EQUIPASSION

ROCKSTAR DU MERVAUX (sfa) bai 2005

ÉLEVÉE DANS LES VOSGES - Mme STEPHANIE THIEBAUT

par QUICK STAR (sfa) et UCY (sfa) par GRAND VENEUR (sfa)
et ALTEA (sfa) par KALMISTE (sfa)

ISO 124 (13) **BSO** +8 (0,61) - Mise à la reproduction en 2014

2021 **LOTUS DU BARROIS**, (19 avril), f., bai f. -
BSO +13 (0,39) **BCC** +14 (0,22) par DIARADO (DE) (holst) -
Meuse, G.A.E.C. DU BARROIS

2022 Sans renseignement de CHACGRANO (DE) (old)

ROI RITA (sfb) alezan 2005 ÉLEVÉE DANS L'ORNE - M. MICHEL FRIGOT

par QUAPRICE BOIMARGOT QUINCY (DE) (holst)
et HOIRIE DE JUPEAU (sfa) par QREDO DE PAULSTRA (sfa)
et ULINDE DE PAULSTRA (sfa) par JABAD (sfa)

BSO +6 (0,46) - Mise à la reproduction en 2008

2015 **FERRY AIR MF**, m. - ISO 127 (21) **BSO** +12 (0,53)
par CON AIR (DE) (holst)

2021 **LEGOLAS DES RUETTES**, (2 juillet), m., alezan -
BSO +13 (0,36) par VAGABOND DE LA POMME (BE) (sbs) -
Manche, M. LAURENT LENOURY

2022 Sans renseignement de QUARTZ ROUGE (sfa)

ROLLS DE ROSSIGNOL (sfa) bai 2005

ÉLEVÉE DANS LE MORBIHAN - M. PASCAL AIZEN

par LE TOT DE SEMILLY (sfa) et KARTOUCHE DU CASTEL (sfa)
par TYPE D'ELLE (sfa) et UDINE DU CASTEL (sfa) par KAYACK (sfa)

ISO 120 (12) **BSO** +1 (0,61) - Mise à la reproduction en 2015

2021 **LOOKAT ME NALLIERE**, (4 juillet), m., bai - **BSO** +8 (0,36)
par BISQUET BALOU C VD MISPEL (DE) (rhdl) - Saône-et-Loire,
Mme AMELIE PUGEAUT

2022 Vide de COOPER VD HEFFINCK (DE) (holst)

ROLLS D'OR (sfa) bai 2005 ÉLEVÉE EN ILLE-ET-VILAINE -

M. HUBERT LEBRUN

par ELF D'OR (sfa) et ODAWAS D'OR (sfa)
par QUIDAM DE REVEL (sfa) et CHEYENNE D'OR (sfa)
par MUGUET DU MANOIR (sfa)

Mise à la reproduction en 2015

2016 **GALICE DE FRENAY**, f. - ISO 121 (21) **BSO** +11 (0,55)
par QCLASSIC BOIS MARGOT (sfb)

2021 **LEGENDE DE FRENAY**, (25 juin), m., noipan - **BSO** +6 (0,28)
par CORNET DU LYS (DE) (westf) - Ille-et-Vilaine,
Mme FLORENCE LE QUENTREC,
M. JEAN-CHARLES LE QUENTREC

ROLLS ROYCE BLINIÈRE (sfa) bai f. 2005

ÉLEVÉE DANS LA MANCHE - M. JEAN-CLAUDE HEURTAUX

par ALLEGRETO (sfa) et CYLLÈNE D'ETENCLIN (sfa) par ELF III (sfa)
et ODISSEE III (sfa) par URIEL (sfa)

BSO +4 (0,47) - Mise à la reproduction en 2009

2021 **LUCIANA DU JARDIN**, (10 mai), f., alezan -
BSO +12 (0,36) **BCC** +8 (0,21)
par QCLASSIC BOIS MARGOT (sfb) - Meurthe-et-Moselle,
M. NICOLAS PARGON

2022 Sans renseignement de CORNET'S PRINZ (DE) (westf)

ROLLS ROYCE DE JARSAY (sfa) bai 2005

ÉLEVÉE DANS LES DEUX-SEVRES - E.A.R.L. LE BELAMOINE

par LUX Z (DE) (han) et KERLIS DU TER (sfa) par GALOUBET A (sfa)
et TAMISE DES COSTILS (sfa) par CORRENT (sfa)

ICC 120 (19) **IDR** 109 (14) - Mise à la reproduction en 2020

2021 **LAMBORGHINI JAG**, (10 avril), f., bai f. - **BDR** +10 (0,38)
par SOLIMAN (DE) (han) - Pyrénées-Atlantiques,
M. JUAN ARZOZ

2022 Sans renseignement de DIARADO (DE) (holst)

ROMA DES FALAISES (aacr) gris 2005 ÉLEVÉE DANS LA SOMME -
M. DIDIER DUPAYS

par EXOCET DE CERAN (aa) et UTICA DES FALAISES (sfa)
par HUSABY (sfa) et FANTAISIE (sfb) par LIDO (aa)

Mise à la reproduction en 2018

2021 **LOVELY DES FALAISES**, (6 juin), f., gris
par KAFKA BRUNEMONT (sfa) - Somme, M. DIDIER DUPAYS

2022 Sans renseignement de CYANN D'IVRAIE

ROMAN NOIR DE BREVE noipan 2005 ÉLEVÉE DANS L'ORNE -
Mme MARINE PAYAN et M. XAVIER REMY

par ROSENPRINZ D (NL) (kwpn) et DONITHA (DE) (han)
par DONNERHALL (DE) (old) et PIKANTJE (DE) (se) par PIK BUBE (se)
Mise à la reproduction en 2008

2021 **LEGACY D'HARMONIE**, (10 avril), m., bai f. - **BDR** +13 (0,22)
par FAMOUS GREZ NEUVILLE - Saône-et-Loire,
S.C.E.A. HARMONIE V

2022 Sans renseignement de FLINSTONE (DE) (rhdl)

ROMANCE (DE) (han) bai 2007 ÉLEVÉE EN ALLEMAGNE -

VHW numéro 316618407 - M. HERBERT PUTFARCKEN

par ROMANCERO H (han) et PIROLA (han) par PIK SENIOR (han)
et CILLI (han) par CHER (DE) (ps)

Mise à la reproduction en 2016

2021 **LORD OF FAMOUS**, (4 avril), m., bai f. - **BDR** +11 (0,21)
par FAMOUS GREZ NEUVILLE - Bas-Rhin,
M. MARTIAL SCHELCHER, Mme CORINNE DELHAY

2022 Sans renseignement de LUIGI D'AMAURY (sfa)

ROMANCE COUPARIE (sfa) bai 2005 ÉLEVÉE DANS LA SARTHE -
M. HERVE DUGUE et Mme SOPHIE DUGUE

par CALVARO (DE) (holst) et IRIELE DES ORES (sfa)
par PAMPHILE (sfa) et QUALITE DES ORES (sfa) par VIDOC (aa)

BSO +4 (0,50) - Mise à la reproduction en 2009

2010 **ASTERIX COUPARIE**, h. - ISO 124 (17) **BSO** +12 (0,58)
par DANDY DU PLAPE (sfa)

2013 **DISCO DANCER COUPARIE**, h. - ISO 121 (18) **BSO** +6 (0,57)
par FIDELIO DU THOT (sfa)

2021 **LAZIZA COUPARIE**, (17 mars), f., bai f. - **BSO** +6 (0,36)
par TORNESCH (NL) (kwpn) - Sarthe, M. HERVE DUGUE,
Mme SOPHIE DUGUE

2022 Sans renseignement de FUSAIN DU DEFEY (aa)

ROMANCE DE LA GACHE (sfa) alezan 2005

ÉLEVÉE DANS L'INDRE - Mme YOLANDE FIRMIN

par APACHE D'ADRIERS (sfa) et CORALYNE D'AVRIL (ac)
par FOL AVRIL (aa) et TOUPIE (GB) (ps) par KING'S TROOP (GB) (ps)

ISO 124 (11) **BSO** +3 (0,61) - Mise à la reproduction en 2014

2021 **L'AZUR DES AS**, (14 avril), m., alezan - **BSO** +9 (0,37)
par CHACCO ROUGE (DE) (old) - Aude,
E.A.R.L. HARAS DES AS EARL LES ECURIES DE LA PAYS-
SIERE

2022 Sans renseignement de CONTHARGOS (DE) (old)

ROMANCE DE NANTILLOIS (sfa) bai 2005

ÉLEVÉE DANS LA MEUSE - M. JEAN-FRANCOIS CHAUDRON

par NIDOR PLATIERE (sfa) et HARNAC DE BETAIGNE (sfa)
par TRESOR DE CHEUX (sfa) et DA II (aa) par SAGITTAIRE (aa)

ISO 117 (15) **BSO** +1 (0,62) - Mise à la reproduction en 2007

2020 **K'DACKTARY DE CARMA**, (10 mai), f., bai - **BSO** +6 (0,39)
par CONSUL DL VIE Z (BE) (z) - Meurthe-et-Moselle,
Mme JULIE CARBONARE

2022 Sans renseignement de CONSUL DL VIE Z (BE) (z)

ROMANCE DE ROY (sfa) bai 2005 ÉLEVÉE EN INDRE-ET-LOIRE -
E.A.R.L. ELEVAGE DE L'ANGENARDIERE

par CALVARO (DE) (holst) et DORINE DU ROZEL (sfa)
par REVE D'ELLE (sfa) et QUEEN DU ROZEL (sfa) par POT D'OR (ps)

ISO 138 (11) **JSO** 6 **BSO** +15 (0,62) - Mise à la reproduction en 2019

2021 **LAMBITONIC CLOSERRE**, (14 mai), m., bai f. -
BSO +17 (0,39) **BCC** +15 (0,22) **BDR** +3 (0,25)
par DIARADO (DE) (holst) - Eure, M. JEAN-MICHEL FRAZZI

2022 Sans renseignement de BALOU DU ROUET (DE) (old)

ROMANCE D'EMM

(sfb) bai 2005 ÉLEVÉE DANS LE RHONE -

Mme MURIEL RANGER

par FOR PLEASURE (DE) (han) et NAMIRA (BE) (bwp)

par RAMIRO (DE) (holst) et DONA LISA (bwp) par DON CARLOS (han)

ISO 117 (11) **JSO** 5 **BSO** +5 (0,62) - Mise à la reproduction en 2013**2021** **LADY DIAM DU DOGY**, (6 juin), f., bai -
BSO +15 (0,41) BCC +10 (0,26) BDR +1 (0,29)par DIAMANT DE SEMILLY (sfa) - Moselle,
M. DOMINIQUE SCHUMACHER

2022 Sans renseignement de BALISSIMO (DE) (old)

ROMANCE D'IVIN

(sfa) bai 2005 ÉLEVÉE DANS LE FINISTERE -

Mme SOPHIE GOURSAUD et M. FABRICE JACQ

par APACHE D'ADRIERS (sfa) et FASCINATION (sfa)

par VOLTAIRE (DE) (han) et TIROLE D'OR (sfa) par POT D'OR (ps)

ISO 126 (12) **BSO** +5 (0,58) - Mise à la reproduction en 2015**2021** **LASTCHANCE DU GUERPPE**, (19 mars), f., bai -
BSO +11 (0,38) par ANDIAMO SEMILLY - Seine-Maritime,
M. HENRI LE GOUIS

2022 Sans renseignement de SYRIAC (pfs)

ROMANCE DU GUI

(sfa) bai 2005 ÉLEVÉE EN CHARENTE -

M. JOHANNES HOPPENREYS

par COL CANTO (sfa) et PRUDENCE (sfa) par KAMI (aa)

et GAZELLE Z (sfa) par ARLEQUIN (*aa*)

Mise à la reproduction en 2013

2021 **LORCA DU GUI**, (28 mai), f., bai - BSO +11 (0,28)par ANDAIN DU THALIE - Charente,
M. JOHANNES HOPPENREYS**ROMANCE DU MOYEC**

(sfa) bai 2005

ÉLEVÉE DANS LE FINISTERE - M. BENOIT TANGUY

par ROBIN II Z (DE) (han) et GUELENN DE MELARY (sfa)

par NIDOR PLATIERE (sfa) et QUELENN DE LIVINOT (sfa)

par ARTHY (sfa)

ISO 122 (11) - Mise à la reproduction en 2016**2021** **L'IDYLLE DE PLABENN**, (27 mai), f., bai -
BSO +11 (0,40) BCC +7 (0,26) par MYLORD CARTHAGO (sfa) -
Finistère, M. DENIS LE GUEN

2022 Sans renseignement de CONTENDRO (DE) (holst)

ROMANCE DU PHAEL

(sfa) bai 2005 ÉLEVÉE DANS LA SOMME -

Mme MARIE-ANGELE OBRY

par TROPHEE DU ROZEL (sfa) et JULIANA DE FONTINETTE (sfa)

par CALIN D'ESPOIR (sfa) et ALIZEE DU MOULIN (sfa)

par LEOPARD DU CASTEL (sfa)

Mise à la reproduction en 2009

2011 BACCARA DES LOUPS, f. - ISO 120 (19) BSO +13 (0,58)

par OGANO SITTE (BE) (sbs)

2021 **LONDON D'ORPHEE LMC**, (15 mai), m., bai - BSO +3 (0,34)

par ERNEST (sfa) - Creuse, Mme CORALIE BOUGAREL

ROMANCE KALONE

bai 2005 ÉLEVÉE DANS LE GERS -

Mme MAGALI DESSALLES

par VOLTAIRE (DE) (han) et EILEEN H (DE) (old)

par CLASSIKER (holst) et EVITA (DE) (han) par EINBLICK (han)

Mise à la reproduction en 2012

2017 **HOLD UP DU FORT**, (1 mai), m., bai - BSO +3 (0,30)

par CLAPTON (DE) (holst) - Savoie, Mme MARIE DENIS

2021 **LOVE ROMANCE II A**, (20 juin), f., bai - BSO +3 (0,20)par EL BARONE 111 Z (BE) (z) - Haute-Loire,
M. ANTHONY PAYS, Mme AUDREY MONTAGNER

2022 Sans renseignement de CARLEYLE (DE) (holst)

ROMANCE TOURNERIE

(sfa) bai 2005 ÉLEVÉE DANS L'ORNE -

Mme CATHERINE POIRIER et M. BERTRAND POIRIER

par QUICK STAR (sfa) et JALANIA ROC (sfa)

par DIAMANT ROUGE II (sfa) et ALANIA (sfa) par TANLAS (ps)

ISO 114 (12) **JSO** 5 **BSO** +4 (0,60) - Mise à la reproduction en 2017**2021** **LUNE DE LAVAUD**, (15 mars), f., bai - BSO +4 (0,36)par MASTER VAN DE HELLE (BE) (sbs) - Haute-Vienne,
M. JEROME LESAGE**ROMANE DE GRANDRY**

(sfa) bai 2005

ÉLEVÉE DANS LA MANCHE - Mme JOELLE ANGOT

par QUICK STAR (sfa) et UNANIME II (sfa) par INCITATUS (sfa)

et PRIMEVERE (sfa) par ILLUSTRE (sfa)

BSO +15 (0,53) - Mise à la reproduction en 2011

2011 BELCANTO DE GRANDRY, h. - ISO 133 (21) BSO +16 (0,57)

par QUPPYDAM DES HORTS (sfa)

2014 ELINA DE GRANDRY, f. -

ISO 133 (21) BSO +21 (0,57) BCC +2 (0,20)

par QCLASSIC BOIS MARGOT (sfb)

2021 **L'ALTESSE DE GRANDRY**, (7 mai), f., bai -
BSO +17 (0,37) BCC +13 (0,21) par DIARADO (DE) (holst) -
Manche, Mme JOELLE ANGOT

2022 Sans renseignement de APACHE D'ADRIERS (sfa)

ROMANE DE KERGANE

(sfa) alezan 2005

ÉLEVÉE DANS LE MORBIHAN - M. LOUIS MENIER

par ELAN DE LA COUR (sfa) et NOBILICE DE KERGANE (sfa)

par DESIR DU CHATEAU (sfa) et ROZENNE (sfa)

par HEROS DE CAVRON (sfa)

ISO 123 (18) **BSO** +3 (0,60) - Mise à la reproduction en 2019**2020** **KOKET DES JOUSSARDAIS**, (31 mai), f., al bru - BSO +8 (0,39)

par PADOCK DU PLESSIS (sfa) - Ille-et-Vilaine,

M. JEAN-CLAUDE MARZELIERE

2022 Sans renseignement de QCLASSIC BOIS MARGOT (sfb)

ROMANE DE LA FAURIE

(aacr) bai 2005 ÉLEVÉE DANS LE LOT -

M. ROLAND SOREL

par GRAL DES VERNIERES (aa) et MADMOISELLE LA FAURIE (sfa)

par CALISCO DU PITRAY (NL) (sfa) et VALSE DU TREMBLAY (sfa)

par ECUREUIL DU BOIS (sfa)

Mise à la reproduction en 2016

2021 **LILY ROSE DU CAUSSE**, (10 juin), f., bai -

BSO +7 (0,38) BCC +10 (0,26) par MYLORD CARTHAGO (sfa) -

Aveyron, Mme BEATRICE DENIEL

ROMANE DE LOUME

(aacr) bai 2005 ÉLEVÉE EN CHARENTE -

M. JEAN-CLAUDE GAURIEAU et Mme MONIQUE GAURIEAU

par TRESOR DU RENOM (ac) et DYNASTY DELAMOTTE (sfa)

par OBERON DU MOULIN et NACELLE V (sfa)

par DOUBLE ESPOIR (sfa)

ISO 123 (18) **BSO** +5 (0,61) - Mise à la reproduction en 2019**2021** **LINKA DU THOUET**, (1 juin), f., bai f. - BSO +7 (0,31)

par GLASGOW W VH MERELSNEST (BE) (bwp) - Deux-Sèvres,

M. YANN SYOEN, M. ALEXANDRE NIKSARLIAN

ROMANE DU BRECHE

(sfa) bai 2005 ÉLEVÉE DANS LA MARNE -

M. JEAN-MARC DUTERTRE

par EPHEBE FOR EVER (sfa) et BEBE DU CHATEAU (sfa)

par GRAND VENEUR (sfa) et JAVOTTE D (sfa)

par COR DE CHASSE (sfa)

Mise à la reproduction en 2007

2008 ULAMM (sfa), h. - ISO 124 (21) BSO +9 (0,61)

par LAMM DE FETAN (sfa)

2021 **LILA DU BRECHE**, (15 juin), f., bai cl - BSO +9 (0,31)

par DOLLAR DU ROUET - Marne,

S.A.S.U. ELEVAGE DU BRECHE LEVAGE DU BRECHE

ROMANE JOYEUSE

(ps) bai 2005

ÉLEVÉE DANS LE MAINE-ET-LOIRE - Mme VERONIQUE DOUCELIN

par APRIL NIGHT (ps) et ALOBIE (ps) par TOURANGEAU (ps)

et ETINCELLE (ps) par SKYMASTER (GB) (ps)

Mise à la reproduction en 2014 - Morte en 2021

2021 **LIPTON DE L'ELLE**, (18 mai), m., bai

par VIVALDI DU SEIGNEUR (BE) (sbs) - Morbihan,

Mme CORALIE BENARD, M. TRISTAN LE BRIZOUAL

ROMANE LA GOULA

(sfb) bai 2005 ÉLEVÉE DANS L'ISERE -

M. RENE NIGRI et Mlle FLORENCE NIGRI

par BALOU DU ROUET (DE) (old) et GASPESIE III (sfa)

par ULIOR DES ISLES (sfa) et BARTAVELLE II (sfa)

par MUGUET DU MANOIR (sfa)

ISO 119 (13) **BSO** +7 (0,61) - Mise à la reproduction en 2020**2021** **LONELY DAY CHALANDET**, (29 août), m., bai - BSO +14 (0,28)

par GOOD PLEASURE SEMILLY - Ain, M. TRISTAN ROUYER

ROMANE VESQUERIE

(sfa) bai 2005 ÉLEVÉE DANS LA MANCHE -

Mme LILIANE COULOMBIER, M. XAVIER COULOMBIER et

M. JEROME COULOMBIER

par EPHEBE FOR EVER (sfa) et UT DE LA VESQUERIE (sfa)

par ELF III (sfa) et FLICKA (tf) par PONT L'EVEQUE (tf)

ISO 126 (11) **BSO** +4 (0,62) - Mise à la reproduction en 2020**2021** **LEWIS L**, (21 mars), m., bai f. - BSO +9 (0,36)

par CRISTALLO (DE) (westf) - Ain, M. LIONEL BOUFFAULT

ROMANEE DU JUSCLAY

(sfa) bai 2005

ÉLEVÉE EN SEINE-MARITIME - M. ALAIN AZZOLINO

par BANBOULA DU THOT (sfa) et TAKARA par BARIGOULE (*aa*)

et HEGEMONIE (sfa) par LIDO (aa)

ISO 133 (14) **BSO** +4 (0,59) - Mise à la reproduction en 2017**2020** **KALITY BY NIGHT**, (21 septembre), m., alezan - BSO +4 (0,36)

par NORTON DU GRAVANT (sfa) - Seine-Maritime,

Mme BARBARA MALLET

2022 Sans renseignement de ULHAN DU TEMPLE

ROMANTIKA DES ELYS

(sfa) bai 2005

ÉLEVÉE DANS LE BAS-RHIN - Mme PATRICIA HAMEL

par ALLEGRETO (sfa) et DOLI DU MONT (sfa)

par MATADOR DU BOIS (sfa) et LUTECE DU MONT (sfa)

par NANKIN (sfa)

ISO 119 (12) **BSO** +1 (0,59) - Mise à la reproduction en 2015

- 2021 LA ROMANTIQUE DE TOI**, (13 mai), f., bai f. - BSO +9 (0,39)
par LAUTERBACH (DE) (old) - Seine-Maritime,
M. OLIVIER DE LA PESCHARDIERE
- 2022 Sans renseignement de BALOU STAR (DE) (old)

ROMANTIQUE DE VAINS (sfa) bai 2005

ÉLEVÉE DANS LA MANCHE - S.C.E.A. HARAS DU FOUGERAY
par ROBIN II Z (DE) (han) et AURORE DE BALME (sfa)
par NARCOS II (sfa) et KAABA DE LOUPPY (sfa)
par CALIN DU MANOIR (sfa)

BSO +4 (0,52) - Mise à la reproduction en 2009
2010 A PROPOS DE VAINS, h. - ISO 137 (18) BSO +15 (0,59)
par ALLEGRETO (sfa)

2021 LEXINGTON DES ESSARDS, (28 avril), m., bai -
BSO +14 (0,35) par CANDY DE NANTUEL - Charente-Maritime,
M. SEBASTIEN BOURLOT

2022 Sans renseignement de CHACGRANO (DE) (old)

ROME ANTIC DE FEYELE (sfa) alezan 2005

ÉLEVÉE DANS LA MOSELLE - Mme EMMANUELLA FEIL
par NABAB DE REVE (BE) (sbs) et ELECTRE DU BANY (sfa)
par JT'ADORE (sfa) et POLKA DU COL par FLORISS II (*aa*)

BSO +2 (0,52) - Mise à la reproduction en 2008

2018 ITALIA DE FEYELE, (30 juin), f., bai -
BSO +10 (0,37) BDR +1 (0,26) par CONTENDRO (DE) (holst) -
Moselle, Mme EMMANUELLA FEIL

2022 Sans renseignement de CHACGRANO (DE) (old)

ROMIE DE LAVOUX (sfa) alezan 2005 ÉLEVÉE DANS L'AIN -

M. SEBASTIEN BERNADEAU
par DONALD ROUGE II (sfa) et DESVAL DE BEUGNE (sfa)
par SKIPPER (sfa) et TULIPE DE BEUGNE (sfa)
par DOUBLE ESPOIR (sfa)

Mise à la reproduction en 2015

2021 LUEURE DE PASSION, (10 avril), f., alezan
par IRISH L'AMANDOUR (sfa) - Ain, Mme CHARLINE FILIPPI

ROMINA DE GRANLIEU (sfa) bai 2005

ÉLEVÉE EN LOIRE-ATLANTIQUE - M. JEAN-PIERRE LEROUX
par LE TOT DE SEMILLY (sfa) et BABYLOVE DU LAC (sfa)
par KISSOVO (sfa) et QUIRINETTE (sfa) par JALISCO B (sfa)
Mise à la reproduction en 2007

2021 LARKETE DE L'ARDOUR, (1 juin), f., bai - BSO +4 (0,37)
par L'ARC DE TRIOMPHE (DE) (old) - Creuse,
M. JEAN-PIERRE CHABAUD

2022 Sans renseignement de UTRILLO VD HEFFINCK (BE) (bwp)

ROMINA DU JARDIN (sfa) bai 2005

ÉLEVÉE EN MEURTHE-ET-MOSELLE - M. NICOLAS PARGON
par CALOUBET DU ROUET (sfa) et LUISA DU JARDIN (sfa)
par VENEUR DU PRELET (sfa) et RINA DU JARDIN (sfa)
par KAID DE BRATAND (sfa)

ISO 133 (14) **BSO** +4 (0,59) - Mise à la reproduction en 2020

2021 LOUSTIC DU CLOCHER, (1 mai), m., gris - BSO +13 (0,37)
par UNTOUCHABLE (NL) (kwpn) - Bas-Rhin, M. KEVIN DEBES

2022 Sans renseignement de QUEL HOMME DE HUS (DE) (holst)

ROMY D'ALTENBACH (sfa) gris 2005 ÉLEVÉE DANS LA MANCHE -

M. ALPHONSE WANNER
par CANALETTO (DE) (holst) et LAGAZELLE DE VAINS (sfa)
par QUATOUBET DU ROUET (sfa) et A GAZELLE D'ELLE (sfa)
par ELF III (sfa)

ISO 143 (16) **JSO** 5 **BSO** +10 (0,60) - Mise à la reproduction en 2014

2021 LEWIS D'ALTENBACH, (8 mai), m., bai f. - BSO +13 (0,23)
par BUSH VD HEFFINCK (BE) (bwp) - Manche,
M. ALPHONSE WANNER

2022 Sans renseignement de DIARADO (DE) (holst)

RONDINE DES ISLES (sfa) alezan 2005

ÉLEVÉE EN LOIRE-ATLANTIQUE -
ELEVAGE CHICHE HUBERT HELENE CHICHE-HUBERT
par JUS DES FONTAINES (sfa) et NASHLEY DES ISLES (sfa)
par LE TOT DE SEMILLY (sfa) et HEART BEAT (IT) (fsf)
par RAMIRO (DE) (holst)

ISO 118 (10) **BSO** +7 (0,59) - Mise à la reproduction en 2011

2017 HARMONY DES ISLES, f. - ISO 123 (21) BSO +15 (0,47)
par RINALDO DES ISLES (sfa)

2021 LE RYAN DES ISLES, (25 mars), m., alezan - BSO +8 (0,32)
par HUGO GESMERAY (sfa) - Loire-Atlantique,
S.C.E.A. ELEVAGE CHICHE-HUBERT

ROQUETTE DE CRESNAY (sfa) bai 2005

ÉLEVÉE DANS LA MANCHE - M. ROGER FAUCON et Mme ODETTE FAUCON
par ROBIN II Z (DE) (han) et IRLANDE DE CRESNAY (sfa)
par SI TU VIENS (sfa) et VALLEE DE CRESNAYS (sfa)
par FEU SACRE (sfa)

ISO 115 (10) - Mise à la reproduction en 2019

2021 LANCE ROQUETTES, (14 juin), m., bai - BSO +7 (0,39)
par LAUTERBACH (DE) (old) - Pas-de-Calais,
Mme JULIE CABON

ROQUETTE DES PRES (sfa) bai 2005 ÉLEVÉE DANS LA MARNE -

S.C.E.V. GONDE-ROUSSEAUX
par FRENCH CANCAN (sfa) et EOLE DES PRES III (sfa)
par LE BALADIN (aa) et ON TE DIT VIVE (sfa)
par GOBE MOUCHES (sfa)

Mise à la reproduction en 2020

2021 LOVER BOY BELLAMIRA, (1 juillet), m., bai pie
par TROUBADOUR D'AUREL (sfb) - Haute-Marne,
Mme PAULINE RICHARD

ROSA (ps) bai 2016 ÉLEVÉE DANS L'ORNE -

E.A.R.L. HARAS DE L'HOTELLERIE
par WHIPPER (US) (ps) et RASAMALA (DE) (ps) par SAMUM (DE) (ps)
et RHAPSODY IN BLUE (DE) (ps) par WINGED LOVE (IE) (ps)

Mise à la reproduction en 2020

2021 Naissance déclarée (28 août), f., bai
par JOYAU DE RAMPAN (sfa) - Vosges,
Mme MATHILDE HEINTZ

ROSA BONHEUR (DE) (han) bai f. 2005 ÉLEVÉE EN ALLEMAGNE -

VHW numéro 316622205 - MME DAISY PALMER KRAUL
par ROMANCERO H (han) et WINTERTRAUM (han)
par WOLKENSTEIN II (DE) (han) et WESERFUERSTIN (han)
par WENZEL I (DE) (han)

Mise à la reproduction en 2012

2013 DONNA DE WANDELING (oc), f. - IDR 123 (18) BDR +21 (0,57)
par ENIGMATIC W (NL) (kwpn)

2021 LAYA DE VALDI, (16 avril), f., bai par JOVIAN (NL) (kwpn) -
Vienne, Mme CELINE FAURE CURT

2022 Sans renseignement de FURST TOTO (DE) (han)

ROSA DE LA CENSE (sfa) bai 2005 ÉLEVÉE DANS LA MANCHE -

M. EMILIO MALTA DA COSTA
par PAPILLON ROUGE (sfa) et HOLGA DE QUETTEHOUS (sfa)
par THURIN (sfa) et ODE DE CORNEVILLE (sfa) par TANAEL (sfa)

Mise à la reproduction en 2010

2021 LOTUS DES RUETTES, (2 juillet), m., bai - BSO +12 (0,38)
par ROCK'N ROLL SEMILLY (sfa) - Manche,
M. LAURENT LENOURY

2022 Sans renseignement de DIAMANT DE SEMILLY (sfa)

ROSA DES TOUCHES (sfa) al fon 2005

ÉLEVÉE DANS LES DEUX-SEVRES - M. PATRICK TEXIER
par ESPOIR D'OC (sfa) et BELILE DES TOUCHES (sfa) par ROSIRE (sfa)
et GANSE DU MANOIR (sfa) par UKASE (sfa)

ISO 114 (13) - Mise à la reproduction en 2008

2021 LA ROSE DES TOUCHES, (7 mai), f., bai - BSO +1 (0,38)
par CAESAR VAN DE HELLE (DE) (holst) - Deux-Sèvres,
S.C.E.A. ELEVAGE DES TOUCHES

ROSA DU BUISSON (sfa) bai 2005 ÉLEVÉE DANS LA MANCHE -

Mme MARIE LEMIERE
par KILDARE DU CAREL (sfa) et ULANE DU BUISSON (sfa)
par LE SARTILLAIS (sfa) et MARLENE DU BUISSON (sfa)
par L'ENSORCELEUR (ps)

Mise à la reproduction en 2017

2020 KAMEHA POKPIL, (20 avril), f., bai - BSO +5 (0,31)
par UNTOUCHABLE (NL) (kwpn) - Bouches-du-Rhône,
M. LUCAS CARAMELLINO

ROSACE DES LUTHIERS (sfa) bai 2005

ÉLEVÉE DANS LES VOSGES - M. JEAN-FRANCOIS MORIZOT
par QUICK STAR (sfa) et COLOMBE DE SEMILLY (sfa)
par DOUBLE ESPOIR (sfa) et GEOLE (sfa) par NANKIN (sfa)

BSO +8 (0,51) - Mise à la reproduction en 2009

2017 HOLLYWOOD DES LUTHIER, (1 juillet), h., bai - BSO +8 (0,32)
par SARANTOS (NL) (kwpn) - Vosges,
M. JEAN-FRANCOIS MORIZOT

2022 Sans renseignement de EAMES DE HUS

ROSALIE (DE) (old) noir 2005 - VZOP numéro -461643991 - M. GEORG HINZ

et Mme MECHTILD HINZ
par ROHDIAMANT (DE) (old) et WALTINA (old)
par DONNERHALL (DE) (old) et WALTANJA (old)
par ARGENTINUS (DE) (han)

Mise à la reproduction en 2018

2021 LOOK DE BONNAIRE, (8 mars), m., noir - BDR +21 (0,31)
par SOLIMAN (DE) (han) - Loire,
Mme STEPHANIE THUILIER- GRAND-JEAN

2022 Sans renseignement de SOLIMAN (DE) (han)

ROSALIE DES BROCHES

(sfa) bai 2005
ÉLEVÉE DANS LA MANCHE - M. GEORGES GILLES et
Mme MARIE-CLAIRE GILLES

par LE TOT DE SEMILLY (sfa) et SURIELLE (sfa) par URIEL (sfa)
et OLEINE DE THURIN (sfa) par HADJ A (aa)

BSO +4 (0,48) - Mise à la reproduction en 2008

2021 LUPIN DES BROCHES, (7 juin), m., bai f. - BSO +15 (0,26)
par EKANO DKS - Manche, M. GEORGES GILLES

2022 Sans renseignement de CONTENDRO (DE) (holst)

ROSALIE DES LUCIOLES

(sfa) alezan 2005
ÉLEVÉE EN HAUTE-GARONNE - M. JEAN-MARIE ROGER

par ROSIRE (sfa) et FASCINANTE ROUGE (sfa) par STEW BOY (sfa)
et LA POINTE DU VAN (ps) par YOURS (US) (ps)

Mise à la reproduction en 2011

2013 DZARA DES LUCIOLES, f. - ISO 134 (19) BSO +14 (0,59)
par KANNAN (NL) (kwpn)

2021 LIZENDRA DES LUCIOLES, (8 juillet), f., bai f. -
BSO +8 (0,39) BCC +2 (0,24) BDR +1 (0,27)
par CONTENDRO (DE) (holst) - Haute-Garonne,
Mme ISABELLE ROGER

ROSALIE DES VAUX

(sfa) bai 2005 ÉLEVÉE DANS LA MANCHE -
M. GEORGES LEPETIT et Mme MARIE THERESE LEPETIT

par DOLLAR DELA PIERRE (sfa) et LABELLE DES VAUX (sfa)
par SUPER DE BOURRIERE (sfa) et BABELLE DES VAUX (sfa)
par ROY DE VERGOIGNAN (ac)

ISO 113 (18) **BSO** +3 (0,61) - Mise à la reproduction en 2010

2021 LAMISS DES VAUX, (22 mai), f., bai - BSO +7 (0,35)
par SUNSHINE DU PHARE (sfa) - Manche,
M. SEBASTIEN BONAVENTURE,

Mme CHARLINE BONAVENTURE

2022 Sans renseignement de FESTIVAL D'ARGOUGES

ROSALIE DU ROZEL

(sfa) alezan 2005 ÉLEVÉE DANS LA MANCHE -
S.C.E.A. DU ROZEL BLIN LEBRETON

par KANNAN (NL) (kwpn) et QUINTE DU ROZEL (sfa) par ELF III (sfa)
et MESANGE DU ROZEL (sfa) par NIGHT AND DAY (ps)

ISO 132 (20) **JSO** 5 **BSO** +13 (0,61) - Mise à la reproduction en 2018

2021 LEGENDE DE LA CENSE, (5 mai), f., alzmel -
BSO +18 (0,40) BCC +14 (0,27) par MYLORD CARTHAGO (sfa) -
Manche, M. MARKUS HAURI, M. THOMAS HAURI

LOLITA DE LA CENSE, (25 avril), f., alezan - BSO +19 (0,37)
par EMERALD VAN'T RUYTERS HOF (BE) (bwp) - Manche,
M. MARKUS HAURI, M. THOMAS HAURI

ROSALINA SISSART

(sfb) bai 2005 ÉLEVÉE DANS LE NORD -
M. EMMANUEL SPINNEWYN et Mme NICOLE SPINNEWYN

par GRAF GRANNUS (DE) (han) et URGENCE DU TAILLAN (sfa)
par LAUDANUM (ps) et KROKETTE (sfa) par EBRAHIM GRIMEU (sfa)
Mise à la reproduction en 2008

2021 LOVELYBOY DE SARTILLY, (14 mars), m., al fon -
BSO +5 (0,29) par DJUMBE DU ROUET - Loire-Atlantique,
Mme CHARLOTTE GUERIN

ROSALINE DU PARK

(sfa) al bru 2005
ÉLEVÉE DANS LE MORBIHAN - Mme CORINNE ACCARY

par KANNAN (NL) (kwpn) et NIKITA DU PARK (sfa)
par QUIDAM DE REVEL (sfa) et JAZZIE DU PARC (sfa)
par APACHE D'ADRIERS (sfa)

ISO 160 (15) **JSO** 6 **BSO** +24 (0,63) - Mise à la reproduction en 2008

2021 LIBRE A VOUS, (4 mars), m., alezan - BSO +16 (0,35)
par NINTO DE BEAUFOUR (sfb) - Haute-Vienne,
Mme SANDRA DELOUIS

2022 Sans renseignement de FANCY DE KERGANE
Sans renseignement de FANCY DE KERGANE
Sans renseignement de GRANDORADO TN (NL) (kwpn)

ROSANE DE MOENS

(sfa) alezan 2005 ÉLEVÉE DANS LA MANCHE -
M. CAMILLE MERCIER

par PAPIILLON ROUGE (sfa) et IDOLE DE MOENS (sfa)
par BEAU REVE PLATIERE (sfa) et CLEOPATRE DE MOENS (sfa)
par ELF III (sfa)

BSO +4 (0,51) - Mise à la reproduction en 2008

2021 LAWSON DE MOENS, (30 mai), m., bai -
BSO +11 (0,37) BCC +1 (0,20) BDR +2 (0,26)
par CONTENDRO (DE) (holst) - Manche,
M. CAMILLE MERCIER

2022 Sans renseignement de ROMANDO DE L'ABBAYE (sfa)

ROSANERA MAIL

(sfb) noipan 2005 ÉLEVÉE DANS L'ORNE -
M. BERNARD PIERRE LE COURTOIS

par JAGUAR MAIL (sfa) et NOCTURNE MAIL (sfb)
par IOWA (NL) (kwpn) et NIGHTY FONTAINE
par DARK TIGER (US) (ps)

Mise à la reproduction en 2008

2013 DAMIA MAIL, f. - ISO 122 (21) BSO +9 (0,59)
par UTRILLO VD HEFFINCK (BE) (bwp)

2017 HONOR MAIL, m. - ICC 114 (21) BCC +26 (0,35) BDR +5 (0,30)
par QUITE EASY (DE) (holst) - Etalon

2021 LAROSA MAIL, (31 mai), f., bai - BCC +25 (0,30) BDR +5 (0,30)
par QUITE EASY (DE) (holst) - Orne,
M. BERNARD PIERRE LE COURTOIS

2022 Sans renseignement de CONTENDRO (DE) (holst)

ROSE DE BEAUFOUR

(sfa) bai 2005 ÉLEVÉE DANS LE CALVADOS -
Mme CAROLE MILLE

par QUITO DE BAUSSY (sfa) et OURGANDJA DE BEAUFOUR (sfa)
par DIAMANT DE SEMILLY (sfa) et BALLE DE MATCH (aa)
par LORD KLING (aa)

ISO 128 (18) **BSO** +8 (0,58) - Mise à la reproduction en 2020

2021 LILARAZ DE GANET, (1 juin), f., bai - BSO +9 (0,30)
par SATISFACTION FRH (DE) (han) - Ain,
Mme GAELLE SALSAC

ROSE DE CAROLLES

(sfa) bai 2005 ÉLEVÉE DANS LA MANCHE -
M. EMILE GIFFARD et Mme MICHELE GIFFARD

par QUIDAM DE REVEL (sfa) et VERENDAEL JUNIOR (sfa)
par FLORISSANT (sfa) et PILAR II (sfa) par URIEL (sfa)

ISO 110 (19) - Mise à la reproduction en 2020

2021 LOVELY DU GUERPRE, (11 avril), f., rouan - BSO +11 (0,29)
par GRIMSKY SEMILLY - Seine-Maritime, M. HENRI LE GOUIS

2022 Sans renseignement de FALKO DE HUS

ROSE DE CHERVES

(sfa) alezan 2005 ÉLEVÉE EN CHARENTE -
M. LOUIS CAHU

par QUATAR DE PLAPE (aa) et VALOGNES (sfa)
par LE SARTILLAIS (sfa) et NEF (sfa) par CHANT D'AMOUR (sfa)

Mise à la reproduction en 2014

2021 L'ULTRA D'ACCORD, (30 mars), f., al bru - BSO +11 (0,27)
par URANO DE COUR AU BOIS (BE) (sbs) - Charente,
S.C.E.A. CENTRE EQUESTRE DE BOISROND

2022 Sans renseignement de PRESIDENT (NL) (kwpn)

ROSE DE CYCLAMENS

(sfa) noipan 2005
ÉLEVÉE EN HAUTE-SAVOIE - E.A.R.L. LES CYCLAMENS

par URBAIN DU MONNAI (sfa) et BETTY DU BOURG (tf)
par LYS DE BEAUMONT (tf) et RIGA DU BOURG (tf)
par FUCHSIA DU LAYON (tf)

ISO 108 (09) - Mise à la reproduction en 2007

2021 LITTLE K CYCLAMEN, (2 août), m., noipan - BSO +2 (0,31)
par SATISFACTION FRH (DE) (han) - Haute-Savoie,
M. FREDERIC CHATELAIN

ROSE DE LA POULINIÈRE

(sfa) alezan 2005
ÉLEVÉE DANS LA MANCHE - M. GUY ROBINE

par KEOPS DU VINNEBUS (sfa) et ERIDA DE GRANDRY (sfa)
par TYPE D'ELLE (sfa) et LERIDA DE CHAISE (sfa)
par ARTICHAUT (sfa)

ISO 139 (16) **BSO** +2 (0,61) - Mise à la reproduction en 2018

2021 LILIROSE DE LA MAISON, (11 avril), f., bai -
BSO +10 (0,40) BCC +3 (0,21) BDR +2 (0,26)
par CONTENDRO (DE) (holst) - Manche,
Mme AUDREY KUGEL, M. ROMAIN KUGEL

ROSE DE LAUNAY

(sfa) bai 2005 ÉLEVÉE DANS LA MANCHE -
M. ROGER COSSE et Mme MARIE-THERESE COSSE

par ROBIN II Z (DE) (han) et FELICIE DE LAUNAY (sfa)
par KING'S ROAD (ps) et REINE ROYALE (sfa) par UKASE (sfa)

BSO +2 (0,51) - Mise à la reproduction en 2008

2010 AMBRE DE LAUNAY, f. - ISO 149 (16) JSO 6 BSO +19 (0,59)
par LAUTERBACH (DE) (old)

2021 LIZEA DE LAUNAY, (2 avril), f., bai - BSO +11 (0,37)
par VAGABOND DE LA POMME (BE) (sbs) - Manche,
M. PASCAL COSSE

2022 Sans renseignement de EIFFEL DE HUS

ROSE DEL BOSCO

(sfa) alezan 2005 ÉLEVÉE DANS LE CALVADOS -
Mme MARTINE BERGIA

par IGOR DES FONTENIS (sfa) et GOLDEN LAIDY (sfa)
par VAILLANT DE BRECEY (sfa) et BELMOPANE (tf) par MIVUS (tf)
Mise à la reproduction en 2009

2021 LOULOU DES TUPINIERES, (4 juin), m., bai
par TOP GUN SEMILLY (sfa) - Orne,
Mme VERONIQUE BUGAUT

ROSE DES CHAUMES

(sfa) bai 2005 ÉLEVÉE DANS LE FINISTERE -
M. REGIS QUINTON

par FLIPPER D'ELLE (sfa) et JOLIE ROSE II (sfa)
par SOCRATE DE CHIVRE (sfa) et URGANTE MORICIERE (sfa)
par FEU SACRE (sfa)

Mise à la reproduction en 2013

- 2021 LEMON ROSE D CHAUMES**, (28 mars), m., bai - BSO +5 (0,24)
par CONTE BELLINI (DE) (westf) - Finistère,
M. REGIS QUINTON
- 2022 Sans renseignement de CONTE BELLINI (DE) (westf)

ROSE D'HELBY (sfa) alezan 2005 ÉLEVÉE EN ILLE-ET-VILAINE -
S.C.E.A. TRIHAN LAMOTTE, S.N.C. D' HELBY, Mme JANNIK LAMOTTE et
M. ALBERT LAMOTTE

par FOR PLEASURE (DE) (han) et MAIA D'HELBY (sfa)
par VOLTAIRE (DE) (han) et CIRCE D'HELBY (sfa) par ALME (sfa)
ISO 123 (12) **BSO** +10 (0,61) - Mise à la reproduction en 2014

- 2021 LROSE DES ISLOTS**, (5 septembre), f., gris - BSO +17 (0,39)
par UNTOUCHABLE M (NL) (kwpn) - Manche,
M. JEAN-LUC LÉBOUCHER

ROSE DU MESNIL (sfa) bai 2005 ÉLEVÉE EN L'EURE-ET-LOIR -
Mme JOCELYNE VILTROUVE

par CALVARO (DE) (holst) et JOYCE DU MESNIL (sfa)
par ECHOGENE LATOUR (sfa) et TIPHAINE D'ECUBLE (sfa)
par IGOR DE VAUPTAIN (sfa)

ISO 117 (09) **JSO 4 BSO** +10 (0,56) - Mise à la reproduction en 2018 -
Morte en 2021

- 2020 KING ROSE**, (29 mars), m., bai - BSO +7 (0,32)
par VINGINO (kwpn) - Isère, Mme AUDREY AESCHLIMANN

ROSE DU PLAIN (sfb) bai f. 2005 ÉLEVÉE DANS LE CALVADOS -
M. JEAN LEU

par QUITE EASY (DE) (holst) et EBENE DU PLAIN (sfa) par IVEDAY
et VEGA DU PLAIN (sfa) par HOSPODAR (sfa)

Mise à la reproduction en 2020

- 2021 LEMPICKA DE ROSEAL**, (2 juin), f., gris - BSO +3 (0,33)
par CARTANI (DE) (holst) - Yvelines,
Mme ALEXANDRA RUBERT

ROSE ROUGE DU MARAIS (sfa) al bru 2005

ÉLEVÉE DANS LA MANCHE - Mme ALICE MESNIL et M. HERVE MESNIL

par PAPILLON ROUGE (sfa) et TESS DU MARAIS (sfa)
par GRAND VENEUR (sfa) et HOTESSE DU MARAIS (sfa)
par FRANCLILIUS (ps)

ISO 104 (11) - Mise à la reproduction en 2017

- 2021 LAURIER ROSE DE FLOT**, (19 avril), m., bai - BSO +10 (0,28)
par GOOD PLEASURE SEMILLY - Manche,
S.C.E.A. JM MESNIL ET FILLES

- 2022 Sans renseignement de EIFFEL DE HUS

ROSE THE BOIS MARGOT (sfb) al crl 2005

ÉLEVÉE DANS LE CALVADOS - S.A.S. HARAS BOIS MARGOT

par QUAPRICE BOIMARGOT QUINCY (DE) (holst)
et OREE DU BOIS MARGOT (sfa) par DARCO (BE) (bwp)
et BELLE LITTLE (sfa) par QUIDAM DE REVEL (sfa)

BSO +8 (0,54) - Mise à la reproduction en 2007

- 2011 BONBON BOIS MARGOT, h. - ISO 125 (16) BSO +7 (0,58)
par QUINOTO BOIS MARGOT (sfb)

- 2016 GERICAULT BOIS MARGOT, h. -
ISO 120 (21) BSO +14 (0,52) BCC +9 (0,28)
par L'ARC DE TRIOMPHE (DE) (old)

- 2021 LUNE ROSE TUILIERES**, (26 mai), f., bai - BSO +11 (0,23)
par CONTE BELLINI (DE) (westf) - Haute-Vienne,
Mme HELENE GAMAND

- 2022 Sans renseignement de CONTE BELLINI (DE) (westf)

ROSEBUD SINE (sfa) bai 2005 ÉLEVÉE DANS LES YVELINES -

M. JEAN-LOUIS HUREL

par PALESTRO II (sfa) et MATINALE SINE (fsf)
par LAWRENCE (BE) (bwp) et URBAN ANGELLA (ps)
par BATES MOTEL (US) (ps)

Mise à la reproduction en 2014

- 2016 GALEJADE SINE, f. - ISO 122 (21) BSO +9 (0,55)
par NERVOSO (sfa)

- 2021 LIVAI D'HOR**, (7 mai), m., bai - BSO +4 (0,32)
par VLEUT (NL) (kwpn) - Eure, Mme CAROLINE HOTTOT

- 2022 Sans renseignement de TOP GUN SEMILLY (sfa)

ROSEE BLANCHE (sfa) bai 2005 ÉLEVÉE DANS L'AIN -
G.A.E.C. GRANGE-BLANCHE

par HIRAM CHAMBERTIN (sfa) et IMAGE BLANCHE (sfa)
par NOTION II (sfa) et ORTIE IV (sfa) par DO DO (ps)
Mise à la reproduction en 2012

- 2021 LUNE BLANCHE**, (28 avril), f., bai
par COOPER VD HEFFINCK (DE) (holst) - Ain,
S.A.R.L. CRINIÈRE BLANCHE

- 2022 Sans renseignement de COOPER VD HEFFINCK (DE) (holst)

ROSEE DE BEAUFOUR (sfb) bai 2005

ÉLEVÉE DANS LE CALVADOS - M. ERIC LEVALLOIS

par LE TOT DE SEMILLY (sfa) et BIBA (BE) (bwp)
par TOULON (BE) (bwp) et QUINTA VAN HET KEMPESHOF (bwp)
par FOREVER (bwp)

BSO +13 (0,57) - Mise à la reproduction en 2007

- 2008 ULA DE BEAUFOUR (sfa), f. - ISO 146 (14) BSO +16 (0,58)
par MIAMI DE SEMILLY (sfa)

- 2010 ARAMIS DE BEAUFOUR, m. - BSO +7 (0,57)
par CALVARO (DE) (holst) - Etalon

- 2011 BALDINI DE BEAUFOUR, m. - ISO 138 (20) BSO +17 (0,59)
par NABAB DE REVE (BE) (sbs)

- 2015 FIDJI DE BEAUFOUR, h. - ISO 131 (21) BSO +13 (0,54)
par MIAMI DE SEMILLY (sfa)

- 2016 GOODBOY DE BEAUFOUR, h. -
ISO 125 (21) BSO +22 (0,52) BCC +5 (0,28)
par DIAMANT DE SEMILLY (sfa)

- 2021 LEADER DE BEAUFOUR**, (7 avril), m., bai - BSO +13 (0,27)
par CORNET DU LYS (DE) (westf) - Calvados,
M. ERIC LEVALLOIS

- 2022 Sans renseignement de CABACHON (DE) (holst)

ROSEE DE BRION (sfb) bai 2005 ÉLEVÉE DANS LA MANCHE -
E.A.R.L. DU BRION

par ORLANDO (BE) (bwp) et LUZERNE DE BRION (sfa)

par VOLTAIRE (DE) (han) et FLEUR DE BRION (sfa)

par VENEUR DE BAUGY (sfa)

BSO +7 (0,45) - Mise à la reproduction en 2008

- 2011 BOREAL DE BRION, h. - ISO 145 (17) JSO 6 BSO +19 (0,57)
par NERVOSO (sfa)

- 2021 LUCKY DE BRION**, (8 mai), m., gris -
BSO +15 (0,36) BCC +15 (0,26) par MYLORD CARTHAGO (sfa) -
Manche, E.A.R.L. DU BRION

- 2022 Sans renseignement de MYLORD CARTHAGO (sfa)

ROSEE DE LA HAYE (sfb) bai 2005 ÉLEVÉE EN SEINE-MARITIME -
M. ROBERT DELHAYE

par QUAPRICE BOIMARGOT QUINCY (DE) (holst)

et ASTRID DE LA HAYE II (sfa) par DIABLEUR (sfa)

et IDEALE DE COURSE (sfa) par BARIGOULE (*aa*)

ISO 123 (11) **BSO** +6 (0,63) - Mise à la reproduction en 2008

- 2009 VINIFERA BOIS MARGOT (cs), f. - ISO 128 (15) BSO +11 (0,61)
par L'ARC DE TRIOMPHE (DE) (old)

- 2013 DEXTER BOIS MARGOT, m. -
ISO 129 (21) BSO +16 (0,58) BCC +2 (0,21)
par QLASSIC BOIS MARGOT (sfb) - Etalon

- 2017 HITCHCOCK BOIS MARGOT, m. -
ISO 111 (21) BSO +16 (0,48) BCC +2 (0,21)
par QLASSIC BOIS MARGOT (sfb) - Etalon

- 2021 LASDEPIX BOIS MARGOT**, (26 mai), m., bai f. -
BSO +13 (0,40) BCC +2 (0,20)
par QLASSIC BOIS MARGOT (sfb) - Calvados,
S.A.S. HARAS BOIS MARGOT

- 2022 Sans renseignement de QLASSIC BOIS MARGOT (sfb)

ROSEE DE LA VALLEE (sfa) alezan 2005

ÉLEVÉE DANS LE CALVADOS - Mme SANDY MAIRIE

par GENTLEMAN IV (sfa) et FARESKA DU MANOIR (sfa)

par ROYAL ARDENT (sfa) et TWENTY ONE (sfa)

par KALOR DU BOCAGE (sfa)

Mise à la reproduction en 2015

2018 INFERNAL LAFURIE (csan), m.

par TROCADERO MAINE BLANC (sfa) - Etalon

- 2020 KILL BILL LA FURIE**, (21 mai), f., bai - BSO +10 (0,38)

par NERVOSO (sfa) - Calvados, Mme SANDY MAIRIE,
M. PHILIPPE DEVRIES

ROSEE DE L'ESPOIR (sfb) bai 2005 ÉLEVÉE DANS LA MANCHE -

M. MICHEL LEPLANQUAIS

par LOOPING D'ELLE (sfa) et IDEALLE DE L'ESPOIR (cs)

par AIGLON DE LA LANDE (sfa) et KALINE (oitp)

Mise à la reproduction en 2020

- 2021 LOUPAIS DE VALETTE**, (4 juin), f., bai - BSO +7 (0,26)
par ELWOOD BLUES - Manche, Mme CAROLINE VALOGNES

ROSEE D'IDEALE (sfa) bai 2005 ÉLEVÉE DANS L'INDRE -

M. MICHEL FAUDUET

par ALLEGRETO (sfa) et CHIPIE D'IDEALE (sfa) par JABAD (sfa)

et GAMINE (sfa) par ALCAZAR (aa)

ISO 114 (19) **BSO** +4 (0,62) - Mise à la reproduction en 2010

- 2013 DELICE D'IDEALE, h. - ISO 123 (20) BSO +10 (0,58)
par TELSTAR DE LA POMME (sfa)

- 2021 LEIPZIG DE REVILLE**, (9 avril), m., bai - BSO +5 (0,39)
par ORPHEE DE NANTUEL (sfa) - Creuse,
Mme VERENA BOUGEROLLE

- 2022 Sans renseignement de ORPHEE DE NANTUEL (sfa)

ROSEE DU BARY (sfb) gris 2005 ÉLEVÉE DANS LA MANCHE -

Mme MARINA STORGATO et Mme ANAIS MANOUKIAN

par OBERON DU MOULIN et PERLE GRISE DU BEAUMONT (bwp)

par SKIPPY II (sfa) et KIMÉE DE BEAUMONT (bwp)

par PICASSO DE LAUZELLE (bwp)

ISO 127 (10) **JSO 5 BSO** +5 (0,61) - Mise à la reproduction en 2014

- 2015 FIRST LADY DU BARY, f. - ISO 125 (21) BSO +13 (0,53)
par URLEVENT DU BARY (sfb)

ROSEE DU BARY

- 2021 LUCIOLE DU BARY**, (5 mai), f., bai - BSO +3 (0,38)
par SALTO DE L'ISLE (sfa) - Manche,
Mme MARINA STORGATO, M. CHRISTIAN GONSOLIN
- 2022 Sans renseignement de URLEVENT DU BARY (sfb)

ROSEE DU TERNE (sfa) alezan 2005 ÉLEVÉE DANS LES ARDENNES -
M. JEAN-LUC AVRIL et M. TOM PATRET

- par DORIS DES HALLES (sfa) et INSOUmise II (sfa)
par ALLEGRETO (sfa) et VENISE (tf) par HATE TOI (tf)
- ISO** 122 (14) **BSO** +4 (0,59) - Mise à la reproduction en 2018
- 2021 LADY D'ANGEL DPP**, (19 avril), f., bai - BSO +11 (0,32)
par QUEL HOMME DE HUS (DE) (holst) - Eure,
Mme BENEDICTE HOUY
- 2022 Sans renseignement de CASHPAID J ET F (DE) (holst)

ROSEE DU VIVIERS (sfa) al bru 2005 ÉLEVÉE DANS L'ISERE -
M. ROBERT BLANCHARD

- par DAMIRO B (NL) (kwpn) et FEERIE DU VIVIERS (sfa)
par JALME DES MESNULS (sfa) et UNE DU VIVIERS (aa)
par LOUSTIK (aa)
- ISO** 106 (09) - Mise à la reproduction en 2015
- 2021 LADY ROSE UNIQUE**, (10 avril), f., bai - BSO +2 (0,37)
par USTINOV (NL) (kwpn) - Isère, M. FREDERIC QUEYRON
- 2022 Sans renseignement de COOPER VD HEFFINCK (DE) (holst)

ROSELINDA AR PARK (sfa) bai 2005
ÉLEVÉE DANS LE FINISTÈRE - S.C.E.A. HARAS DE DOUR AR PARK

- par EPHEBE FOR EVER (sfa) et SPONTANEE (sfa)
par MUGUET DU MANOIR (sfa) et VENI PIRIDIS (sfa)
par PONT DOUVE (sfa)
- ISO** 131 (10) **JSO** 5 **BSO** +2 (0,64) - Mise à la reproduction en 2018
- 2021 LELINDA DS**, (10 juin), f., bai - BSO +13 (0,38)
par CANDY DE NANTUEL - Finistère,
E.A.R.L. ECURIE DU STANGALA
- 2022 Sans renseignement de MYLORD CARTHAGO (sfa)

ROSELLA DU MOULIN (sfa) bai f. 2005

- ÉLEVÉE DANS LE HAUT-RHIN - S.A.R.L. HUG ANDRE ET FILS
- par IRIOSO DU MONTOIS (sfa) et VENUS DES MARES (sfa)
par NANTOUNG (sfa) et FLORA (sfa) par JURISTE (sfa)
- ISO** 135 (13) **BSO** +1 (0,59) - Mise à la reproduction en 2020
- 2021 Naissance déclarée (26 mars), f. BSO +5 (0,29)
par FLY AWAY D'AMOUR - Bas-Rhin,
S.A.R.L. WERLY HORSES TEAM
- 2022 Sans renseignement de FLY AWAY D'AMOUR

ROSEMONDE (sfa) bai 2005 ÉLEVÉE DANS LA MANCHE -
M. ANDRE SAVARY et Mme RACHEL SAVARY

- par COL CANTO (sfa) et VALSE DE NEUVILLE (sfa)
par LIEU DE RAMPAN (sfa) et KREMA DE RAMPAN (sfa)
par CHANT D'AMOUR (sfa)
- Mise à la reproduction en 2010
- 2021 LAIKA DE VIERVILLE**, (3 juin), f., noipan - BSO +10 (0,33)
par PANAMA TAME (sfa) - Manche, M. RAYMOND SAVARY,
M. LAURENT SAVARY
- 2022 Sans renseignement de FESTIVAL D'ARGOUGES

ROSEN DU MARAIS (sfa) bai f. 2005 ÉLEVÉE DANS LA MANCHE -
M. JULIEN MESNIL

- par ROBIN II Z (DE) (han) et HIRONDEL DU MARAIS (sfa)
par PAPILLON ROUGE (sfa) et NADIENNE DU MARAIS (sfa)
par URIEL (sfa)
- ISO** 114 (11) **BSO** +7 (0,63) - Mise à la reproduction en 2008
- 2021 LYS DU MARAIS**, (26 avril), m., bai - BSO +13 (0,40)
par VAGABOND DE LA POMME (BE) (sbs) - Orne,
S.C.E.A. DU MARAIS
- 2022 Sans renseignement de BY CEIRA D'ICK

ROSETTE DU POMMERAY (sfa) bai 2005

- ÉLEVÉE EN HAUTE-MARNE - E.A.R.L. DU POMMERAY
- par EASY BOY (sfa) et ODYSSEE DU POMMERAY (sfa)
par OBJET D'ART (sfa) et KNUtANGE DU POMMERAY (sfa)
par DORIS DES HALLES (sfa)
- ISO** 131 (16) **BSO** +7 (0,59) - Mise à la reproduction en 2020
- 2021 LIMONCELLO D AVA**, (19 mai), m., bai cl - BSO +12 (0,25)
par HARDROCK Z (z) - Aisne, Mme CLEMENCE VALLOIS,
Mme CAROLE DAVID
- 2022 Sans renseignement de CONTHARGOS (DE) (old)

ROSICA DE PERHET (sfb) bai 2005 ÉLEVÉE DANS LE MORBIHAN -
M. HUBERT LE PALUD

- par QUAPRICE BOIMARGOT QUINCY (DE) (holst)
et NAUSICA DE PERHET (sfa) par FUNNY STAR (sfa)
et UTICA DU PUIT (sfa) par MUGUET DU MANOIR (sfa)
- ISO** 132 (11) **JSO** 6 **BSO** +11 (0,60) - Mise à la reproduction en 2017

532

POULINIÈRES

- 2021 LENNON DU GOUPIL**, (21 juillet), m., bai - BSO +14 (0,31)
par BY CEIRA D'ICK - Manche, Mme LAETTITIA DOUARD,
M. JEAN-MICHEL LOYER

ROSIE DE PUCHAY (sfa) bai 2005 ÉLEVÉE DANS L'EURE -
M. GEORGES DELMAS

- par QUARTZ DU VALLON (sfa) et INNESS (sfa) par PALESTRO II (sfa)
et OMBRELLE DE JAVRON (sfa) par GEAI DE LA CENSE (sfa)
- ISO** 125 (12) - Mise à la reproduction en 2015
- 2016 GRANDEUR DE FONTAINE, h. - ISO 122 (20) BSO +11 (0,56)
par CORLAND (DE) (holst)
- 2017 HOPPS ELEVEN**, (1 juin), h., bai - BSO +2 (0,40) BCC +7 (0,26)
par QUITE EASY (DE) (holst) - Essonne, Mme JESSICA LEGROS

ROSIERE DU ROZEL (sfa) alezan 2005
ÉLEVÉE DANS LE CALVADOS - M. GUILLAUME BLIN LEBRETON et
Mme PENELOPE BLIN LEBRETON

- par KANNAN (NL) (kwpn) et ROSIERE DU ROZEL (sfa)
par ELF III (sfa) et ROSIERE (sfa) par LE MIOCHE (ps)
- ISO** 138 (12) **JSO** 5 **BSO** +17 (0,63) - Mise à la reproduction en 2013
- 2021 LATINA DU ROZEL**, (22 mars), f., gris -
BSO +20 (0,41) BCC +13 (0,27) par MYLORD CARTHAGO (sfa) -
Calvados, M. GUILLAUME BLIN LEBRETON
- 2022 Sans renseignement de BY CEIRA D'ICK

ROSINE VEPHI (sfa) bai 2005 ÉLEVÉE DANS LA MANCHE -
M. PHILIPPE MESNIL

- par ROSIRE (sfa) et DORHA (sfa) par QUELMEK (sfa) et RALOBIA (tf)
par BUCCO (tf)
- ISO** 116 (19) **JSO** 4 **BSO** +5 (0,61) - Mise à la reproduction en 2020
- 2021 LEONNIE VEPHI**, (16 avril), f., al fon - BSO +15 (0,40)
par OGRION DES CHAMPS (sfa) - Manche,
M. PHILIPPE MESNIL,
Mme VERONIQUE DOUTRESSOULLES-MESNIL
- 2022 Sans renseignement de VAGABOND DE LA POMME (BE) (sbs)

ROSITA DU GRAND BOIS (sfa) bai 2005 ÉLEVÉE EN VENDEE -
M. ANDRE ROUZEAU

- par LUCCIANNI (sfa) et HOLA (sfa) par ATOLL D'ADRIERS (sfa)
et ARMIDE GRISSAY (sfa) par DIAMOND ROCK (ps)
- ISO** 153 (13) **BSO** +11 (0,60) - Mise à la reproduction en 2015
- 2016 GLASGOW JUPILOU, m. - ISO 119 (21) BSO +15 (0,53)
par CANTURO (DE) (holst) - Etalon
M. STEPHANE VASSELET (☎ +332.98.88.87.26)
- 2021 LUCCIANNI JUPILOU**, (9 juillet), m., bai - BSO +17 (0,37)
par ELDORADO VAN DE ZESHOEK (BE) (bwp) - Finistère,
M. STEPHANE VASSELET, Mme STEPHANIE VASSELET
- 2022 Sans renseignement de MYLORD CARTHAGO (sfa)

ROSY DU VEILLON (sfa) alezan 2005 ÉLEVÉE EN VENDEE -
Mme SANDRINE BRETON et M. FABIEN FAVREAU

- par ROSIRE (sfa) et THALASSA D'OR (sfa) par ATOUT COEUR (sfa)
et FATZIELLE (*aa*) par FATZOUR (ar)
- ISO** 104 (09) - Mise à la reproduction en 2010
- 2011 BAHIA DU VEILLON, f. - ISO 130 (18) BSO +14 (0,59)
par KANNAN (NL) (kwpn)
- 2021 LAGON DU VEILLON**, (30 mai), m., bai -
BSO +9 (0,38) BDR +1 (0,28) par CONTENTRO (DE) (holst) -
Vendée, Mme SANDRINE BRETON, M. FABIEN FAVREAU
- 2022 Sans renseignement de L'ARC DE TRIOMPHE (DE) (old)

ROSY ROSE DES VENTS (sfa) bai 2005 ÉLEVÉE DANS LE NORD -
M. GUY TERRIER

- par JAGUAR D'EPIC (sfa) et NACRE ROSE DES VENTS (sfa)
par TOINON DU MARAIS (sfa) et HOD ROSE DES VENTS (sfa)
par APACHE DU PLANT (sfa)
- ISO** 122 (18) **BSO** +3 (0,60) - Mise à la reproduction en 2015
- 2016 GOLD ROSE DES VENTS, m. - ISO 101 (21) BSO +12 (0,50)
par KANNAN (NL) (kwpn) - Etalon
- 2021 LUCKYDAY ROSEDESVENTS**, (3 mars), m., bai -
BSO +15 (0,30) par FRIDAY TREIZE - Nord,
G.A.E.C. ROSE DES VENTS

ROUANE DE FONQUEYRADE bai f. 2005

- ÉLEVÉE EN DOROGNE - M. JEAN-LUC PATRIE
- par YARLANDS SUMMER SONG (GB) (fsf) et RUE (GB) (se)
par GLADIATOR VII (se) et KIRKNESS (se) par BLACKNESS (GB) (ps)
- Mise à la reproduction en 2017
- 2021 LULLABY DE FONQUEYRAD**, (12 mai), f., noipan
par LAGON DE L'ABBAYE (sfa) - Dordogne,
M. JEAN-LUC PATRIE

ROUBLE (sfa) bai 2005 ÉLEVÉE DANS LE MAINE-ET-LOIRE -
M. BERNARD VILAIN

- par APACHE D'ADRIERS (sfa) et NANOUTCHA (sfa)
par GOLD DE BECOURT (sfa) et NATACHA DE POCE (aa)
par FARITCHOU (aa)

Mise à la reproduction en 2009

2013 DOUCHKA DE LA BRIDE, f. - ISO 135 (19) BSO +15 (0,59)
par VAGABOND DE LA POMME (BE) (sbs)

2021 LAZIZA DE LA BRIDE, (16 juin), f., bai cl - BSO +9 (0,29)
par BRANTZAU - Maine-et-Loire, M. BERNARD VILAIN,
Mme NELLY VILAIN, Mme MARION BOURDONCLE

2022 Sans renseignement de GENTLEMAN D'ELLE

ROUCETTE DU PLESSIS (sfa) alezan 2005

ÉLEVÉE DANS LE MAINE-ET-LOIRE - Comte GERALD DE BEJARRY et
Comte MICHEL DE BEJARRY

par IRIS DE CELLAND (sfa) et GIPSY DU PLESSIS (sfa)
par QUABRI DE LALEU (sfa) et QUERELLE DUPLESSIS (sfa)
par HURLEVENT (sfa)

ISO 119 (12) - Mise à la reproduction en 2014

2015 FELIPET DU PLESSIS, h. - ISO 128 (20) BSO +12 (0,52)
par PANDITJI DES MALAIS (sfa)

2021 LUCCIO DU PLESSIS, (6 avril), m., bai - BSO +10 (0,31)
par BEAU GOSSE DU PARK - Vendée, M. BENJAMIN ETIENNE

2022 Sans renseignement de BEST OF ISCLA

ROUELIBRE DU ROC (sfa) bai f. 2005 ÉLEVÉE DANS LA MOSELLE - S.A.R.L. EQUI-ROC

par APACHE D'ADRIERS (sfa) et HAIDA DE BETAIGNE (sfa)
par HIDALGO DE RIOU (sfa) et PRUNE DE VAUPTAIN (sfa)
par BRILLOSO (sfa)

ISO 113 (16) - Mise à la reproduction en 2018

2021 LUCKY SUPPERSTAR, (19 juillet), f., bai - BSO +7 (0,31)
par CORNET'S PRINZ (DE) (westf) - Meurthe-et-Moselle,
Mme VALERIE SUPPER

ROUGE MARINE (sfa) bai 2005 ÉLEVÉE DANS LE CALVADOS - M. STEPHANE KERGOAT

par APACHE D'ADRIERS (sfa) et GRIFFEE DALEX (sfa)
par PAPILLON ROUGE (sfa) et PRALINE D'HELBY (sfa)
par ELF III (sfa)

ISO 108 (17) - Mise à la reproduction en 2020

2021 LEGOLAS DE LA SENTE, (11 mars), m., al fon - BSO +11 (0,37)
par CANDY DE NANTUEL - Yvelines, M. JEAN-LOUIS HUREL

2022 Sans renseignement de HELIOS D'HELBY

ROUKY D'ELLIPSE (sfa) alezan 2005

ÉLEVÉE EN LOIRE-ATLANTIQUE - LES ECURIES D' ELLIPSE

par KANNAN (NL) (kwpn) et DANAI DES SEVRES (sfa)
par DOUBLE ESPOIR (sfa) et QUI VA DE FRIBOIS (sfa)
par EMIR DU MESNIL (sfa)

ISO 119 (12) BSO +13 (0,64) - Mise à la reproduction en 2013

2014 EVEREST D'ELLIPSE, m. - ISO 140 (21) BSO +20 (0,58)
par VAGABOND DE LA POMME (BE) (sbs)

2015 FBI D'ELLIPSE, h. - ISO 140 (21) BSO +22 (0,57)
par VAGABOND DE LA POMME (BE) (sbs)

2016 GIORGIO D'ELLIPSE, h. - ISO 126 (21) BSO +16 (0,50)
par PRESTIGIO LS (MX) (oes)

2021 LOXLEY D'ELLIPSE, (22 mars), m., alezan - BSO +16 (0,39)
par TANGELO VAN DE ZUUTHOEVE (BE) (bwp) -
Loire-Atlantique, S.N.C. ELLIPSE

2022 Sans renseignement de CONTHARGOS (DE) (old)

ROUMBA DE FREOL (sfa) bai f. 2005 ÉLEVÉE DANS LE MORBIHAN - M. OLIVIER LEMOINE

par CONCORDE (NL) (kwpn) et JOUMBA DU HETRE VERT (sfa)
par LEOPARD DU CASTEL (sfa) et OUMBAPA TREFLE (sfa)
par DIABOLO (sfa)

ISO 135 (15) BSO +11 (0,61) - Mise à la reproduction en 2018

2021 LOTHBROK DE FREOL, (16 juillet), m., bai -
BSO +17 (0,40) BCC +7 (0,25) par MYLORD CARTHAGO (sfa) -
Morbihan, Mme FREDERIQUE LEMOINE

ROUMIA (sfb) bai 2005 ÉLEVÉE DANS L'AIN - S.A.R.L. HUBERT BOURDY

par QUAPRICE BOIMARGOT QUINCY (DE) (holst)
et IDA DU MAUGER (sfa) par ALADIN DU CHESNAY (sfa) et IDA (sfa)
par VESUVE (sfa)

ISO 148 (14) BSO +12 (0,61) - Mise à la reproduction en 2019

2021 LOKI DU RIVAGE, (11 juillet), m., bai - BSO +18 (0,39)
par NERVOSO (sfa) - Ille-et-Vilaine, M. SIMON BROILLET

2022 Sans renseignement de NERVOSO (sfa)

ROURKELA KHAN (sfa) bai 2005 ÉLEVÉE DANS LES LANDES - M. HASSIM PADAVIA

par IOLISCO DE QUINHON (sfa) et ECLIPSE DES FORETS (sfa)
par UN AMOUR IV (sfa) et SPARTIATE (*aa*) par FLORESTAN II (*aa*)

ISO 127 (14) BSO +2 (0,58) ICC 119 (13) -
Mise à la reproduction en 2016

2021 LEGEND OF STAR, (19 avril), m., bai - BSO +11 (0,37)
par UNTOUCHABLE (NL) (kwpn) - Vaucluse,
Mme MARGOT CHABANNE, Mme MARINE SIMBOLOTTI

2022 Sans renseignement de EASY STAR DE TALMA

ROUSQUILLE D'AUVILLE (sfa) alezan 2005

ÉLEVÉE DANS LA MANCHE - M. THIERRY LESERVOISIER et
Mme ANNIE LESERVOISIER

par QUIDAM DE REVEL (sfa) et NOUVELLE ARDENTE (sfa)
par ROYAL ARDENT (sfa) et FUGIE ARDENTE (sfa)
par MATADOR DU BOIS (sfa)

ISO 107 (09) BSO +2 (0,59) - Mise à la reproduction en 2011

2021 LI COEUR DU PERRON, (30 mars), f., alezan - BSO +12 (0,36)
par CONTHARGOS (DE) (old) - Haute-Saône,
M. PIERRE HENRIOT

2022 Sans renseignement de CHACON BLUE (DE) (meckl)

ROXANE DE CESSOY (tf) bai 2005 ÉLEVÉE EN SEINE-ET-MARNE - M. JOEL MOURAUD

par ISLERO DE BELLOUET (tf) et FRITE (tf) par UN BEAU BRUN (tf)
et ONZIEME ROSE (tf) par DZONG (tf)

ISO 114 (14) - Mise à la reproduction en 2012

2021 LEGEND KARLINE, (12 juin), m., isabel
par PIXIES LEAM PONDY - Manche, Mme KAREN LINERTE

ROXANE DE LA GALOCHER (sfa) bai 2005

ÉLEVÉE DANS LE RHONE - M. ANDRE MINALA

par LITSAM (sfa) et FEERIE DES GENETS (sfa)
par TOLBIAC DES HALLES (sfa) et AUREORE DE MONTAGNY (sfa)
par QUEYRAS III (sfa)

Mise à la reproduction en 2018

2021 LORD RAGNAR RAGNAROK, (23 mai), m., bai -
BSO +2 (0,39) BCC +6 (0,23) par CANTURO (DE) (holst) -
Saône-et-Loire, Mme VICTORIA GRIFFOND,
M. LUDOVIC CANTIN

ROXANE DE LA LOGE (sfa) alezan 2005

ÉLEVÉE EN LOIRE-ATLANTIQUE - S.C.E.A. ELEVAGE DE LA LOGE

par IDEAL DE LA LOGE (sfa) et RAPSODY DE LA LOGE (sfa)
par DOUBLE ESPOIR (sfa) et KANYKIO (sfa) par NYKIO (sfa)

ISO 113 (09) - Mise à la reproduction en 2011

2021 L'AME DE LA SEINE, (8 juillet), f., bai - BSO +13 (0,39)
par UNTOUCHABLE M (NL) (kwpn) - Seine-Maritime,
M. GUERRIC GOBIN

2022 Sans renseignement de CANDY DE NANTUEL

ROXANE DE L'AIROU (sfa) alezan 2005

ÉLEVÉE DANS LA MANCHE - M. DENIS MASSUE

par QREDO DE PAULSTRA (sfa) et JETEE DE L'AIROU (sfa)
par SI TU VIENS (sfa) et TINIE DE ROSE (sfa)
par HEROS DE CAVRON (sfa)

ISO 136 (16) JSO 5 BSO +5 (0,62) - Mise à la reproduction en 2015

2021 LAOS D'OR, (5 juin), m., alezan - BSO +14 (0,28)
par GOOD PLEASURE SEMILLY - Loire-Atlantique,
E.A.R.L. LE SABOT D'OR

2022 Sans renseignement de VAGABOND DE LA POMME (BE) (sbs)

ROXANE DE L'ARBALOU (sfa) bai 2005

ÉLEVÉE DANS LA MANCHE - M. PIERRE MEMAIN, Mme EMILIE MEMAIN et
Mme ISABELLE MEMAIN

par GRAIN DE VOLTAIRE (sfa) et GENIE DU MESNILDOT (sfa)
par KAYACK (sfa) et KALI DU MESNILDOT (sfa) par SURIOSO (sfa)

Mise à la reproduction en 2012

2021 LUCKYCHARM, (24 mai), m., bai - BSO +2 (0,38)
par QLASSIC BOIS MARGOT (sfb) - Gard,
Mme MANON GRANIER

ROXANE DE LAUME (sfa) noipan 2005 ÉLEVÉE DANS LA MANCHE - G.A.E.C. DE L'AUMERAIE

par IDEAL DE LA LOGE (sfa) et KERMESSE DE LAUME (sfa)
par NARCOS II (sfa) et KERMESSE DU MANOIR (sfa) par ELF III (sfa)

ISO 131 (14) BSO +7 (0,62) - Mise à la reproduction en 2011 -
Morte en 2021

2021 LORD LONGANE, (11 avril), m., bai - BSO +8 (0,27)
par GRANDORADO TN (NL) (kwpn) - Manche,
E.A.R.L. ELEVAGE LONGANE

ROXANE DE L'OIR (sfa) bai f. 2005 ÉLEVÉE DANS LA MANCHE - Mme ELYANE YREUX TABUR

par KANNAN (NL) (kwpn) et BAGDALYNE DE L'OIR (sfa)
par QUOUGLOF ROUGE (sfa) et MINGUA (US) (ps)
par MONGO (US) (ps)

ISO 114 (13) BSO +6 (0,60) - Mise à la reproduction en 2016

2020 Naissance déclarée (1 mai), m. BSO +13 (0,38)
par TANGELO VAN DE ZUUTHOEVE (BE) (bwp) - Loire,
S.A.R.L. CENTRE EQUESTRE DE LA ROCHE

2022 Sans renseignement de PEGASE VANT RUYTERS HOF (BE)
(bwp)

ROXANE DE MAUCOURT

(sfa) alezan 2005

ÉLEVÉE DANS LES ARDENNES - M. PASCAL LOUIS

par APACHE D'ADRIERS (sfa) et MUGUETTE DE MAUCOURT (sfa)
 par ESPOIR BRECEEN (sfa) et QUENDY DU MARAIS (sfa)
 par EFFENDI II (*ac*)

Mise à la reproduction en 2010

2021 LIMBO DE MAUCOURT, (5 juin), m., alezan - BSO +10 (0,25)
 par DOKER DE MAUCOURT - Meuse, M. PASCAL LOUIS

2022 Sans renseignement de DOKER DE MAUCOURT

ROXANE DE RUMILLY

(sfa) bai 2005 ÉLEVÉE DANS LE NORD -

M. PAUL LHOTELLERIE

par HAPPY VILLERS (sfa) et VISKA DE RUMILLY (sfa)
 par NASHVILLE IV (sfa) et OUDJA DE BANTIGNY (sfa)
 par BARIGOULE (*aa*)

ISO 132 (11) JSO 6 - Mise à la reproduction en 2020

2021 LIKE ME BERTAUCOURT, (6 juin), f., bai - BSO +11 (0,30)
 par COLLECTOR SOLIA - Aisne,
 S.A.R.L. CENTRE EQUESTRE DE BERTAUCOURT

ROXANE DE TERRETTE

(sfa) bai f. 2005

ÉLEVÉE DANS LA MANCHE - M. JEAN-LUC LEROUXEL

par HURLEVENT DE BREKA (sfa) et MEGANE DU BISSON (sfa)
 par DUC DU HUTREL (sfa) et REVEUSE IV (sfa)
 par TIGRE ROUGE (sfa)

Mise à la reproduction en 2009

2021 LOXANE DE TERRETTE, (28 juin), f., bai f. - BSO +9 (0,26)
 par FUNKY MUSIC SEMILLY - Manche,
 M. JEAN-LUC LEROUXEL

ROXANE DES BERGERIES (BE)

(sbs) gris 2001

ÉLEVÉE EN BELGIQUE - SBS numéro 35013 - M. PHILIPPE JADOT

par ARTOS (DE) (han) et EVE DE LICHECOURT (sfa)
 par I LOVE YOU (sfa) et PEPINIERE II (sfa) par URIEL (sfa)

Mise à la reproduction en 2009

2007 BOULIE DES BRIMBELLES (BE) (sbs), f. -

ISO 133 (16) BSO +12 (0,58)

par KASHMIR VANT' SCHUTTERSCHO (BE) (sbs)

2021 LITCHI D'ALLIANCE, (22 mai), m., al bru - BSO +11 (0,28)
 par DARKHORSE BRIMBELLES - Ille-et-Vilaine,
 E.A.R.L. LA MANCÉLIÈRE

2022 Sans renseignement de FESTIVAL D'ARGOUGES

ROXANE DES ETISSES

(sfa) bai 2005 ÉLEVÉE DANS LA MANCHE -

E.A.R.L. ELEVAGE DES ETISSES

par QUICK STAR (sfa) et JUVARA DES BRUMES (sfa)
 par QUIDAM DE REVEL (sfa) et QUATY SARTILLAISE (sfa)
 par LE SARTILLAIS (sfa)

ISO 139 (17) BSO +17 (0,60) - Mise à la reproduction en 2016

2021 LANGKAWI ISLAND, (1 avril), f., baicer - BSO +16 (0,28)
 par GABALOU DE RUEIRE - Manche, M. JULES ORSOLINI,
 E.U.R.L. BO HORSE TRADING

2022 Sans renseignement de CORNET'S PRINZ (DE) (westf)

ROXANE DES MONCEAUX

(sfa) bai 2005

ÉLEVÉE DANS LA MANCHE - M. ANDRE MAGDELAINE

par GREMAT DE GREZ (sfa) et FANY DES MONCEAUX (sfa)
 par TU VIENS DORVAL (sfa) et EPATANTE (sfa) par QUIRINAL (sfa)
 ou URANUS DE L'ERE (sfa)

ISO 115 (11) BSO +2 (0,60) - Mise à la reproduction en 2014

2021 LUEUR DE L'OSMOSE, (15 mai), f., bai f. - BSO +13 (0,30)
 par DOLLAR DU ROUET - Manche, Mme EMMA JARNET,
 M. NICOLAS CAPONE

2022 Sans renseignement de GREY SKY D'IVRAIE

ROXANE D'HEM

(sfa) alezan 2005 ÉLEVÉE DANS LA MANCHE -

Mme MAEVA MERIC

par DIAMANT DE SEMILLY (sfa) et GIRONDINE DES PRES (sfa)
 par ALCAMERA DE MOYON (sfa) et SATINEE DES PRES (sfa)
 par GRAND BONHEUR (sfa)

ISO 111 (11) BSO +6 (0,58) - Mise à la reproduction en 2012

2021 LETSGO DE SAINT BARTH, (20 juillet), m., bai -
 BSO +12 (0,28) par CORNET'S PRINZ (DE) (westf) - Aube,
 Mme LAETITIA NOVINHO SABOTIC, M. JORDAN NOVINHO

2022 Sans renseignement de CONTE BELLINI (DE) (westf)

ROXANE DU CHATEAU

(sfa) bai 2005 ÉLEVÉE DANS LA MARNE -

M. JEAN GRANDJEAN

par FETICHE DU PAS (sfa) et JAVOTTE DU CHATEAU (sfa)
 par ROYAL FEU (sfa) et JAVOTTE D (sfa) par COR DE CHASSE (sfa)
 BSO +3 (0,53) - Mise à la reproduction en 2009

2010 ALBAN DU CHATEAU, h. -

ISO 101 (14) BSO +2 (0,57) ICC 121 (16)

par KALASKA DE SEMILLY (sfa) - Etalon

2012 CALYPSO DU CHATEAU, f. -

ISO 123 (19) BSO +12 (0,58) BCC +1 (0,28)

par L'ARC DE TRIOMPHE (DE) (old)

2021 LANCOME LA FONTAINE, (23 mai), m., alzelme -BSO +12 (0,35) par UNTOUCHABLE (NL) (kwpn) - Marne,
Mme CAROLINE GUILLEMOT

2022 Sans renseignement de HOTSHOT CDL

ROXANE DU CLOS

(sfa) al bru 2005 ÉLEVÉE DANS LES YVELINES -

Mme CATHERINE FAUVEL

par CALVARO (DE) (holst) et GWENDOLYNE DU CLOS (sfa)
 par JASMIN (sfa) et PEPEE (sfa) par ARTHY (sfa)

ISO 123 (17) BSO +10 (0,61) - Mise à la reproduction en 2020

2021 LUDWIG VON DU CLOS, (24 juin), m., al bru -
 BSO +17 (0,40) BCC +8 (0,26) par MYLORD CARTHAGO (sfa) -
 Yvelines, Mme CATHERINE FAUVEL

ROXANE DU HAMEAU

(sfa) bai 2005 ÉLEVÉE DANS LA MANCHE -

M. RAYMOND LETULLIER et Mme SIMONE LETULLIER

par ROBIN II Z (DE) (han) et MISS DU HAMEAU (sfa)
 par DENEbola II (sfa) et UDINE LA DOUCE (sfa)
 par LE SARTILLAIS (sfa)

ISO 136 (15) BSO +9 (0,58) - Mise à la reproduction en 2020

2021 LOXOR DE L'ETOILE, (1 mai), m., baicer - BSO +5 (0,22)
 par ARGENTO (GB) (aes) - Bouches-du-Rhône,
 E.A.R.L. CENTRE EQUESTRE LE PAS DES LANCIERS

2022 Sans renseignement de CRACK D'AIGUILLY Z (z) et de COOPER
VD HEFFINCK (DE) (holst)**ROXANE DU MONT RIVEL**

(sfa) al crl 2005

ÉLEVÉE DANS LE DOUBS - M. ROBERT SALVI

par BILL DE BAUGY (sfa) et ANIS DU VERGER (sfa)
 par FORT GRANDCHAMP (sfa) et NUIT D'AMOUR (sfa)
 par GARGANTUA E (sfa)

Mise à la reproduction en 2020

2021 LUPIN DES REAGES, (22 avril), m., alezan
 par VEGAS DE GRAVELOTTE - Essonne,
 S.A.R.L. VARENNES EQUITATION

2022 Sans renseignement de GAMIN DES FORGES (copb)

ROXANE SAINT JEAN

(sfa) bai 2005 ÉLEVÉE DANS L'ISERE -

M. JEAN-PIERRE DAVID

par LITSAM (sfa) et QUELAETTE (sfa) par KEFIRO II (sfa)
 et ETOILE DE BRESSE (tf) par RAMSES II (tf)

ISO 114 (14) ICC 106 (12) - Mise à la reproduction en 2016

2021 L'ARTISTE CYP, (15 juin), m., bai - BSO +3 (0,40)
 par L'ARC DE TRIOMPHE (DE) (old) - Savoie,
 Mme SANDRINE MESSIEZ-POCHE, M. YVES MESSIEZ-POCHE

ROXANNA DU CHATEAU

(sfa) alezan 2005

ÉLEVÉE DANS LE JURA - M. CHRISTIAN PERCHET

par IMPREVU DE LA COUR (sfa) et HARMONICA DE GILOU (sfa)
 par QUINIOU (sfa) et ARIANE DE L'ORAIN (sfa)
 par QAIM DE LA FORET (sfa)

Mise à la reproduction en 2018

2021 LORENA DES BLEMONTS, (27 avril), f., bai - BSO +4 (0,32)
 par OSCAR DES FONTAINES (sfa) - Saône-et-Loire,
 M. CHRISTIAN PERCHET

2022 Sans renseignement de QUEBRACHO SEMILLY (sfa) et de BEST
OF ISCLA**ROXANNE DE LA VIOLLE**

(sfa) bai 2005

ÉLEVÉE DANS LES VOSGES - M. HUGUES BONVALOT et Mme SANDRA PERINI

par ROBIN II Z (DE) (han) et KOLEA DU CHATEAU (sfa)
 par ALLEGRETO (sfa) et SOPHIE DU CHATEAU (sfa)
 par GALOUBET A (sfa)

ISO 125 (11) BSO +13 (0,70) - Mise à la reproduction en 2007

2008 UMBRA DE LA VIOLLE (sfa), f. -
 ISO 152 (14) JSO 6 BSO +17 (0,61)
 par CABDULA DU TILLARD (sfa)

2010 AMARENA DE LA VIOLLE, f. -
 ISO 133 (19) BSO +19 (0,60) BCC +13 (0,28)
 par DIAMANT DE SEMILLY (sfa)

2012 CERISE DE LA VIOLLE, f. -
 ISO 139 (19) BSO +19 (0,61) BCC +12 (0,26)
 par TINKA'S BOY (NL) (kwpn)

2013 DAKOTA DE LA VIOLLE, f. -
 ISO 134 (18) BSO +17 (0,61) BCC +12 (0,26)
 par TINKA'S BOY (NL) (kwpn)

2014 ECUME DE LA VIOLLE, f. - ISO 121 (19) BSO +11 (0,62)
 par NABAB DE REVE (BE) (sbs)
 ESPUMA DE LA VIOLLE, f. - ISO 125 (19) BSO +13 (0,60)
 par NABAB DE REVE (BE) (sbs)

2021 LA BARONNE DORCHIVAL, (23 avril), f., bai - BSO +13 (0,25)
 par EL BARONE 111 Z (BE) (z) - Saône-et-Loire,
 M. SEBASTIEN FONCK, M. PIERRE GIBAUT
LINEKA DE SIDONIE, (12 mai), f., noipan - BSO +19 (0,42)
 par WINDOWS VH COSTERSVELD (BE) (bwp) - Vosges,
 Mme INGRID TRITANT PORTRAT

ROXANNE DU BIDOU

(sfa) alezan 2005

ÉLEVÉE DANS LE CALVADOS - M. CHARLES HUBERT BLIN

par JEFF D'OR (sfa) et DOREEN VANDRIN (sfa)
par LAMA DES LANDES (sfa) et QUALYSTE MOUSSIERS (sfa)
par LE PLANTERO (sfa)

Mise à la reproduction en 2009

2018 IOLISCO DU BIDOU, (5 mai), m., gris - BSO +9 (0,36)
par UNTOUCHABLE (NL) (kwpn) - Calvados,
M. CHARLES HUBERT BLIN**ROXIE DE NODEAU**

(sfa) bai 2005 ÉLEVÉE EN HAUTE-VIENNE -

M. LAURENT FILIPPI

par ALLIGATOR FONTAINE (sfa) et BAHIA DES BRUYERES (sfa)
par GALOUBET A (sfa) et NELLA DE LUC (sfa) par AMARPOUR (ps)**ISO 129 (14) BSO +4 (0,60)** - Mise à la reproduction en 2019**2021 L'ORE DES VIGNES**, (12 juillet), f., bai - BSO +6 (0,38)
par TORNESCH (NL) (kwpn) - Indre-et-Loire, E.A.R.L. ALLIOT**ROXY DU RICOU**

(sfa) alezan 2005

ÉLEVÉE EN CHARENTE-MARITIME - M. ERIC VARIN

par ESTEREL DES BOIS (sfa) et BELLE DU MAINE II (sfa)
par NOBEL V (sfa) et TURLUPINE DU MAINE (sfa)
par PRINCE IG'OR (aa)**ISO 118 (14)** - Mise à la reproduction en 2020**2021 LORD MAN MOULIERE**, (10 juin), m., alezan - BSO +8 (0,40)
par NORMAN PRE NOIR (sfa) - Vienne,
Mme PAULINE DE MENDITTE, M. ARNAUD THURNEYSSSEN

2022 Sans renseignement de BY CEIRA D'ICK

ROXY RAYE

(sfa) bai 2005 ÉLEVÉE DANS LE CALVADOS -

Mme FRANCESCA COIN

par BURGGRAAF (DE) (holst) et GENTRY DU LOGIS (sfa)
par JALISCO B (sfa) et KAWAY IV par BRILLOSO (sfa)**BSO +3 (0,47)** - Mise à la reproduction en 2011

2016 GESA DE MAILLEY, m. - ISO 101 (20) BSO +8 (0,50)

par L'ARC DE TRIOMPHE (DE) (old) - Etalon

2020 KENTARO DE MAILLEY, (28 avril), m., gr fon - BSO +5 (0,36)
par CAP KENNEDY (DE) (holst) - Bas-Rhin,
ELEVAGE DE MAILLEY JACQUES GRANDEAU**ROYAL ESCORT CLAMENS**

(sfb) bai cl 2005

ÉLEVÉE EN ARIEGE - Mme LAURENCE RENAUD

par CROWN Z (BE) (z) et UNE PASSION (sfa) par LAUDANUM (ps)
et ODENORE (tf) par ELPENOR (tf)**BSO +9 (0,51)** - Mise à la reproduction en 2008

2009 VIP DE CLAMENS, h. - ISO 142 (19) BSO +15 (0,59)

par QUAPRICE BOIMARGOT QUINCY (DE) (holst)

2012 SHOWTIME DE CLAMENS Z (z), h. - ISO 111 (21) BSO +7 (0,53)
par STERLING DE JARSAY (sfa) - Etalon

2013 DO IT DE CLAMENS, h. - ISO 135 (21) BSO +17 (0,56)

par MALITO DE REVE (BE) (sfa)

2021 LAGUERTA DE CLAMENS, (6 mai), f., alezan - BSO +11 (0,35)
par ARMITAGES BOY (DE) (old) - Charente-Maritime,
E.A.R.L. DE CLAMENS2022 Sans renseignement de UTAMARO D'ECAUSSINES (BE) (sbs) et
de COLORE (DE) (holst)**ROYALE ACTION (DE)**

(old) alezan 2003 ÉLEVÉE EN BELGIQUE -

VZOP numéro 331183303 - MME SYLVIE ROULIN-PREVOST

par RUBIN ROYAL (DE) (old) et GALGARY B (kwpn)
par BELTRUM (oes) et WIENETTE (oes) par MIRCO (se)

Mise à la reproduction en 2008

2012 C ROYAL TROIS ARBRES (rhdl), m. -
IDR 131 (19) BDR +18 (0,57) par GARCON (DE) (han)**2021 LUNE R**, (14 avril), f., alezan - BSO +7 (0,24)
par DEXTER DE KERGLENN - Nord, Mme CHLOE DENYS**ROYALE AZUR**

(ps) bai 2005 ÉLEVÉE DANS LA MANCHE -

M. ROLAND KLEPARSKI et M. JEAN-LOUIS KLEPARSKI

par LAURY ROYALE (ps) et BELLE DE LA BAIE (ps)
par WINTER CARNIVAL (ps) et BERCILDE (ps)
par VICE OF FOOLS (US) (ps)

Mise à la reproduction en 2016

2021 LARTISTE BG VDH, (31 mars), m., bai
par L'ARC DE TRIOMPHE (DE) (old) - Côte-d'Or,
M. BENJAMIN HOSTE, M. GUILLAUME PAROTY

2022 Sans renseignement de CONTE BELLINI (DE) (westf)

ROYALE DE LA LOVE

(sfa) alezan 2005

ÉLEVÉE DANS LE LOIR-ET-CHER - Mme THERESE BAUDEQUIN

par QUITO DE BAUSSY (sfa) et ADOR DE LA CRASNE (sfa)
par CHAT D'OR (BE) (ps) et HELBRAHIM (sfa) par IBRAHIM

Mise à la reproduction en 2008

2009 VANILLE DE LA LOVE, f. - ISO 130 (21) BSO +10 (0,59)
par MYLORD CARTHAGO (sfa)2011 BEAUTIFUL DE LA LOVE, m. -
ISO 130 (17) BSO +9 (0,58) BCC +6 (0,27)
par MYLORD CARTHAGO (sfa)**2021 LONDON PIK WPG**, (8 avril), m., bai - BSO +3 (0,23)
par CONTE BELLINI (DE) (westf) - Calvados,
S.C.E.A. ECEM JUMP2022 Sans renseignement de CHACCO ROUGE (DE) (old) et de
GOLDENEYE GEM**ROYALE DU LOGIS**

(sfa) noipan 2005 ÉLEVÉE DANS LA MANCHE -

M. BRUNO LEROUX

par LE TOT DE SEMILLY (sfa) et HELFIE DU LOGIS (sfa)
par I LOVE YOU (sfa) et SA BELLE (sfa) par BRILLOSO (sfa)

Mise à la reproduction en 2015

2021 LOVAINE DE MEDAVY, (26 mars), f., alezan - BSO +3 (0,37)
par URLEVENT DU BARY (sfb) - Orne,
Mme EMILIE LEVERRIER

2022 Sans renseignement de HAPPY DAY D'ISCLA

ROYALE FLO DE WAY

(sfa) alezan 2005

ÉLEVÉE DANS LES ARDENNES - M. XAVIER MALBE et M. JEAN REZETTE

par JEFF D'OR (sfa) et FLORA DE WAY (sfa)
par SIOUX DE BAUGY (sfa) et MY MY (ps) par IRON DUKE (ps)**ISO 110 (09)** - Mise à la reproduction en 2020**2021 LASKHA DE JAD**, (23 juin), f., alezan - BSO +10 (0,28)
par FANCY DE KERGANÉ - Ille-et-Vilaine,
Dr. Vét. LEA ANSART**ROYALTIE DE LA LOGE**

(sfa) bai 2005

ÉLEVÉE EN LOIRE-ATLANTIQUE - S.C.E.A. ELEVAGE DE LA LOGE

par GOLD DE BECOURT (sfa) et IMAGE DE LA LOGE (sfa)
par DOLLAR DU MURIER (sfa) et AMELIE DE LA LOGE (aa)
par PORTO RAFTI (ps)**ISO 134 (15) JSO 4 BSO +8 (0,60)** - Mise à la reproduction en 2016**2021 LORD DE ROMILLY**, (14 juillet), m., alezan -
BSO +16 (0,40) BCC +17 (0,26) par MYLORD CARTHAGO (sfa) -
Yvelines, M. OLIVIER DUPILLE**ROYALTY DU GRANIT**

(sfa) bai 2005

ÉLEVÉE DANS LE MAINE-ET-LOIRE - M. PIERRE-OLIVIER ROBERT et
Mme NATHALIE ROBERTpar MR BLUE (NL) (kwpn) et EAU VIVE DE GREE (sfa)
par TIC TAC D'ELLE (sfa) et QUI VIVE DE VER (sfa)
par SURIOSO DE VER (sfa)**BSO +3 (0,52)** - Mise à la reproduction en 20082009 VOILETTE DU GRANIT (cs), f. -
ISO 104 (17) BSO +4 (0,55) ICC 129 (14) JCC 5
par CONSUL DL VIE Z (BE) (z)2010 AMANDE DU GRANIT, f. -
ISO 128 (18) BSO +11 (0,59) ICC 108 (15) BCC +5 (0,26)
par FELTON DU MONT (BE) (bwp)**2021 LORENZO DU GRANIT**, (12 juin), m., bai cl - BSO +12 (0,34)
par CONTHARGOS (DE) (old) - Maine-et-Loire,
M. PIERRE-OLIVIER ROBERT, Mme NATHALIE ROBERT**ROYANCE DE ROSCAN**

(sfa) al bru 2005

ÉLEVÉE DANS LE FINISTERE - M. MARC AUDEBERT

par GRENAT DE GREZ (sfa) et FANY DE BELMONT (aa)
par MOSHI (DE) (ps) et FLOREALE (aa) par FLORESTAN II (*aa*)**ISO 115 (17)** - Mise à la reproduction en 2020**2021 LEONARD ASK**, (16 juillet), m., bai - BSO +8 (0,35)
par BISQUET BALOU C VD MISPEL (DE) (rhdl) - Finistère,
Mme ALEXANDRA SALAUN**ROYCE DE KREISKER**

(sfa) bai f. 2005

ÉLEVÉE DANS LE FINISTERE - M. GUILLAUME ANSQUER

par DIAMANT DE SEMILLY (sfa) et JIFRANE DE CHALUSSE (sfa)
par PAPILLON ROUGE (sfa) et NIFRANE (sfa)
par FURY DE LA CENSE (sfa)**BSO +18 (0,57)** - Mise à la reproduction en 20092010 ALLEGRA, f. - ISO 140 (16) BSO +14 (0,59)
par LANDO (DK) (dwb)2011 BIRMANE, f. -
ISO 124 (16) BSO +19 (0,56) ICC 166 (20) JCC 6 BCC +37 (0,31)
par VARGAS DE STE HERMELLE (BE) (sbs)2013 DARTAGNAN DE BELIARD, m. -
ISO 121 (19) BSO +15 (0,55) ICC 157 (19) BCC +32 (0,41) BDR
+2 (0,30) par QUITE EASY (DE) (holst) - Etalon2014 EAU VIVE DE BELIARD, f. -
ISO 142 (21) BSO +24 (0,58) BCC +29 (0,30) par UPSILON (aa)2015 FORBAN DE BELIARD, h. -
ISO 136 (21) BSO +23 (0,56) BCC +29 (0,30) par UPSILON (aa)2016 GINGER DE BELIARD, f. -
BSO +18 (0,43) ICC 141 (21) BCC +33 (0,36) par UPSILON (aa)
2021 LARBEQUE DE BELIARD, (7 mars), m., bai f. - BSO +13 (0,37)
par TORNESCH (NL) (kwpn) - Gers, S.C.E.A. DE BELIARD2022 Sans renseignement de IMPACT D'ITZKAY
Sans renseignement de CHER EPOUX

Sans renseignement de CHER EPOUX

ROZANE (sfb) bai 2005 ÉLEVÉE DANS LE CHER - Mme CAROLINE JORGE
par FLORIMON (sfa) et POLARSTERN H (DE) (meckl)
par PABLO (westf) et SEESTERN (meckl) par SEEWIND (brdb)
Mise à la reproduction en 2010

2021 LAZLO DES AULNAIS, (24 mai), m., bai
par LUC DES BRUYERES (sfa) - Indre, M. EYMERIC PROT

ROZE DE MAI (sfa) bai 2005 ÉLEVÉE DANS LA MANCHE -
Mme BERNADETTE FERON

par QREDO DE PAULSTRA (sfa) et TREVÉ DE MAI (sfa)
par MUGUET DU MANOIR (sfa) et FLEUR DE MAI (sfa)
par QUASTOR (sfa)

Mise à la reproduction en 2008

2012 CASTING DE LA WANTZ, h. - ISO 143 (21) BSO +16 (0,59)
par KANNAN (NL) (kwpn)

2021 LUCKY DU BOTTRAY, (29 mai), m., baicer - BSO +7 (0,23)
par CONTE BELLINI (DE) (westf) - Seine-Maritime,
M. GUY DELIGNIERES

2022 Sans renseignement de DIARADO (DE) (holst)

ROZE DES FEGIE (cs) alezan 2005 ÉLEVÉE DANS LE TARN -
M. JEAN-FRANCOIS ROCHOTTE

par LANDOR S (DE) (old) et MAYA DI SAN PATRIGNANO (IT) (fsf)
par STARSKY DE BRIX (sfa) et MAVERDI DU BEAR (sfa)
par GAVERDI (ac)

ISO 131 (19) BSO +5 (0,61) - Mise à la reproduction en 2020

2021 LEVEL UP ROZE, (10 avril), m., bai f. - BSO +14 (0,38)
par UP TO YOU (sfa) - Haute-Garonne,
M. LAFFORGUE JEROME

RUBELIA (sfa) alezan 2005 ÉLEVÉE DANS LA MANCHE -
M. BERNARD LEPORTE et M. ERIC LORIN

par BURGGRAAF (DE) (holst) et BORELIA (sfa) par ALME (sfa)
et OBELIA par BORAN (GB) (ps)

ISO 165 (18) JSO 6 BSO +20 (0,67) - Mise à la reproduction en 2010

2011 BLACK'N ROLL, h. - ISO 149 (20) BSO +27 (0,61)
par ROCK'N ROLL SEMILLY (sfa)

2021 LOBELIA BRL, (12 juin), f., noipan - BSO +24 (0,30)
par EKANO DKS - Manche, S.C.E.A. BORELIA

LUDWIG BRL, (21 juillet), m., al fon - BSO +21 (0,29)

par GOOD PLEASURE SEMILLY - Manche, S.C.E.A. BORELIA

2022 Sans renseignement de ROCK'N ROLL SEMILLY (sfa)

Sans renseignement de ROCK'N ROLL SEMILLY (sfa)

Sans renseignement de BY CEIRA D'ICK

Sans renseignement de STAKKATOL (DE) (old)

Sans renseignement de STAKKATOL (DE) (old)

RUBIA DE PREUILLY (sfa) bai 2005 ÉLEVÉE EN SEINE-ET-MARNE -
S.C. SOCIETE FERMIERE DE PREUILLY HARAS DE PREUILLY

par FOR PLEASURE (DE) (han) et DUCHESSE DE FRELY (sfa)
par JALISCO B (sfa) et MOUSSA DE FRELY (aa) par VIDOC (aa)

ISO 103 (10) BSO +2 (0,59) - Mise à la reproduction en 2011

2015 FANTOMAS DE GALARZA, h. - ISO 122 (19) BSO +11 (0,55)
par ULMAR MAIL (sfa)

2021 LUIGI LONGANE, (27 mai), m., bai - BSO +10 (0,31)

par BY CEIRA D'ICK - Manche, E.A.R.L. ELEVAGE LONGANE

2022 Sans renseignement de GRANDORADO TN (NL) (kwpn)

RUBIA DE RIBON (sfb) rouan 2005 ÉLEVÉE DANS LA MANCHE -
Mme EMMANUELLE GOSSELIN

par HERITAGE FORTUNUS (DE) (han) et EUROLINE DE RIBON (sfa)
par PRINCE D'ELLE (sfa) et VIENS DES BATES (sfa)
par NOBLE CAKE (US) (ps)

Mise à la reproduction en 2007

2021 LIBERTE DE RIBON, (21 juin), f., al bru - BSO +3 (0,26)
par FIGHTER SEMILLY - Manche,
Mme EMMANUELLE GOSSELIN

2022 Sans renseignement de GOOD PLEASURE SEMILLY

RUBIE DE BREMOY (sfa) bai f. 2005 ÉLEVÉE DANS LE CALVADOS -
Mme ODILE JEHANNE

par DIAMANT DE SEMILLY (sfa) et VAHINE DE GROOM (sfa)
par KAYACK (sfa) et ILVIRA (sfa) par LARGNY (ps)

BSO +8 (0,54) - Mise à la reproduction en 2008

2009 VAHINE DE BREMOY, f. - ISO 132 (15) JSO 5 BSO +17 (0,59)
par CONTENDRO (DE) (holst)

2012 CARAT DE BREMOY, m. -
BSO +12 (0,50) ICC 123 (20) BCC +7 (0,35)
par QUICK STAR (sfa)

2021 LIQUID SUNSHINE, (19 juin), f., alezan - BSO +12 (0,35)
par ARMITAGES BOY (DE) (old) - Manche,
Mme VICTORIA KULIGOWSKI

RUBIS DE LA CHAULE (sfa) bai 2005

ÉLEVÉE DANS LE CALVADOS - M. JEAN-LUC MARTIN

par DIAMANT DE SEMILLY (sfa) et VENETIE III (sfa)

par ONYX BLOND II (sfa) et HALLOWEEN (sfa)

par BARCA DU MESNIL (sfa)

ISO 119 (09) JSO 4 BSO +1 (0,61) - Mise à la reproduction en 2017

2021 LABELLE D'AZIF HDM, (2 août), f., bai - BSO +13 (0,30)

par CHACON LS (MX) (oes) - Calvados,

E.A.R.L. HARAS DU MANOIR HDM

2022 Sans renseignement de DEUXCATSIX D'EGLEFIN

RUBY (GB) (aes) gris 2009 - AES - K. DOYLE

par CALVARO Z (oes) et JANINI (kwpn) par CAVALIER (NL) (kwpn)
et ANINI (oes) par PION (se)

Mise à la reproduction en 2019

2020 KODY MALONE'S DREAM, (23 mai), m., gris -

BSO +11 (0,30) BCC +4 (0,22) BDR +3 (0,24)

par KANNAN (NL) (kwpn) - Nord,

E.A.R.L. NEW HORSES'DREAMS, M. PIERRE MATHIEU

2021 LOVELY MALONE'S DREAM, (10 juin), f., alezan -

BSO +12 (0,29) BCC +5 (0,21) BDR +4 (0,23)

par KANNAN (NL) (kwpn) - Nord,

E.A.R.L. NEW HORSES'DREAMS, M. PIERRE MATHIEU

2022 Sans renseignement de FRENCH TOUCH'S DREAM

RUBY DE CLEUDRAIN alzpie 2005

ÉLEVÉE DANS LES COTES D'ARMOR - M. FREDERIC COUENNE

par CABDULA DU TILLARD (sfa) et IASMINE DE CLEUDRAIN (pfs)
par KALEM (ar) et SUZY (pfs)

ISO 103 (10) BSO +1 (0,64) - Mise à la reproduction en 2008

2009 VIP DE CLEUDRAIN, m. - ISO 135 (19) JSO 5 BSO +17 (0,77)
par TINKA'S BOY (NL) (kwpn) - Etalon

2014 ELYTE DE CLEUDRAIN, m. -

ISO 123 (20) BSO +7 (0,58) BCC +5 (0,25)

par TINKA'S BOY (NL) (kwpn)

2021 LAKSHMY CLEUDRAIN, (1 avril), f., alzpie - BSO +13 (0,38)

par CANDY DE NANTUEL - Côtes-d'Armor,
M. FREDERIC COUENNE

2022 Sans renseignement de CANDY DE NANTUEL

RUBY DE FOXGLEN (sfb) bai 2005 ÉLEVÉE DANS L'ORNE -

M. PETER KELLY et Mme PAULINE KELLY

par EPHEBE FOR EVER (sfa) et FOXGLEN PEPPER (GB) (aes)

par EUGANO (aes) et FOXGLEN PEPPEROT (se) par RATHLIN (se)

ISO 111 (10) - Mise à la reproduction en 2014

2021 LIBERTY FOXGLEN, (22 mars), m., bai - BSO +1 (0,23)

par CONTE BELLINI (DE) (westf) - Orne,
E.A.R.L. ECURIE FOXGLEN

RUCCIANNE DES DOUITS (sfa) bai 2005

ÉLEVÉE DANS LA MANCHE - Mme BRIGITTE MABIRE

par LUCCIANNIO (sfa) et JADE DE LA ROSE (sfa)

par DIAMANT DE SEMILLY (sfa) et KERZINETTE (sfa)

par VERROU (sfa)

ISO 128 (16) JSO 4 BSO +12 (0,61) - Mise à la reproduction en 2020

2021 LASCAR DE LA COUR, (16 mai), m., bai - BSO +9 (0,40)

par HELIOS DE LA COUR II (sfa) - Manche,
E.A.R.L. DE LA COUR

2022 Sans renseignement de HOKKAIDO DE MENJO

RUE DE L'ETOILE (ps) bai 2005 ÉLEVÉE DANS L'INDRE -

M. JEAN-LUC GAILLARD

par OLYMPIC BOY (ps) et RUE DU CIRQUE (ps)

par GENERAL HOLME (US) (ps) et MASSARAT (ps) par CARVIN (ps)

Mise à la reproduction en 2011

2013 DARMANI GREZ NEUVILLE, h. - ICC 131 (21)

par CONRAD (DE) (holst)

2021 LUYU BASSE JEANNIERE, (22 juin), f., bai

par FAMOUS GREZ NEUVILLE - Maine-et-Loire,
M. DIDIER DUPEYRAT

RUMBA DE CAZENEUVE (aa) gris 2005 ÉLEVÉE DANS LE GERS -

Mme STEPHANIE URDIALES

par QUATAR DE PLAPE (aa) et LIMA D'OR (aa) par PRIMA D'OR (aa)
et UPPEE DU GAT (aa) par FOL AVRIL (aa)

ICC 106 (15) - Mise à la reproduction en 2008

2021 LEE DE PATOUQUET, (24 mai), f., noir - BSO +2 (0,21)

par BEST OF OPUS DEI Z (BE) (z) - Tarn-et-Garonne,
Mme ANNE LOPES

2022 Sans renseignement de BEST OF OPUS DEI Z (BE) (z)

RUMBA DE LA ROQUE (sfb) alezan 2005

ÉLEVÉE DANS LE CALVADOS - Mme GENEVIEVE MONGIN

par LIMBO (NL) (kwpn) et NEIGE DE LA ROQUE (sfa)

par VERCORS IV (sfa) et BELLE DE LA ROQUE (sfa)

par GRAND VENEUR (sfa)

ISO 106 (10) - Mise à la reproduction en 2008

- 2021 LADY MOUSSARDIERE**, (1 avril), f., alezan - BSO +11 (0,28)
par GOOD PLEASURE SEMILLY - Manche,
M. FRANCK DUVAL
- 2022 Sans renseignement de ELWOOD BLUES

RUMBA DE LA TREMBLAYE

- (lus) bai 2005
ÉLEVÉE DANS LE MAINE-ET-LOIRE - M. THIERRY ANDRIEUX
par TOSCAN JPE (lus) et DENOSTIA (lus) par TROUVERE RBO (lus)
et TONIQUE JPE (lus) par XISTO FLV (PT) (lus)
Mise à la reproduction en 2020
- 2021 LASKO**, (1 juin), m., bai f. par PADOCK DU PLESSIS (sfa) -
Deux-Sèvres, M. NICOLAS BERTRAND

RUMBA DE L'ARDEENTE

- (sfa) alezan 2005
ÉLEVÉE EN CHARENTE-MARITIME - M. JEAN CAGE
par ELAN DE LA COUR (sfa) et DIANE DE LA LANDE (sfa)
par ROSIRE (sfa) et SISSI DE LA LANDE II (sfa) par POT D'OR (ps)
ISO 132 (15) **JSO** 6 **BSO** +12 (0,64) - Mise à la reproduction en 2008
- 2021 LUCKY LORD DU FELIBRE**, (21 octobre), m., al bru -
BSO +18 (0,41) BCC +13 (0,27) par MYLORD CARTHAGO (sfa) -
Hérault, M. CHRISTIAN JANIN, Mme MARINE JANIN
- 2022 Sans renseignement de PEGASE VAN'T RUYTERSOF (BE)
(bwp)

RUMBA DE SAINT'A

- (aacr) bai f. 2005 ÉLEVÉE EN CHARENTE -
Mme SYLVIANE CASPER
par FOR PLEASURE (DE) (han) et DOLLYDOL DU LOUP (aa)
par JOUAN DE FRELY (aa) et NEMESIS (aa) par COURLIS (*aa*)
ISO 118 (11) **BSO** +8 (0,60) - Mise à la reproduction en 2015
- 2019 JAIPUR DE FEYELE**, (10 février), m., al fon -
BSO +15 (0,40) BCC +10 (0,26) BDR +1 (0,30)
par KANNAN (NL) (kwpn) - Moselle, Mme EMMANUELLA FEIL
- 2022 Sans renseignement de COLESTUS (DE) (westf)

RUMBA DU PARC

- (sfa) bai 2005 ÉLEVÉE DANS L'AVEYRON -
M. PHILIPPE ASTOR
par GIOTTO II (sfa) et HELIANCE (aa) par ULTAN (aa)
et MARBELA (*aa*) par ARLEQUIN (*aa*)
Mise à la reproduction en 2019
- 2021 LOVE ME DE TIERGUES**, (12 juin), m., noipan
par NINTENDER (NL) (kwpn) - Aveyron,
Mme NATHALIE ROUET

RUMBA TOURNERIE

- (sfa) alezan 2005 ÉLEVÉE DANS L'ORNE -
Mme CATHERINE POIRIER, Mlle ALICE POIRIER et Mme SEGOLENE POIRIER
par JARNAC (sfa) et LIBELLULE DE VAINS (sfa) par ERNEST (sfa)
et CICIP DE VILLIERS (sfa) par LAUDANUM (ps)
ISO 131 (11) **BSO** +11 (0,59) - Mise à la reproduction en 2013
- 2016 GOLDEN EYE DLM, m. - **ISO** 120 (21) **BSO** +21 (0,48)
par DIAMANT DE SEMILLY (sfa)
- 2021 LED ZEPPELIN DLM**, (11 avril), m., al fon - BSO +19 (0,31)
par VITOT KERVEC - Ille-et-Vilaine,
Mme FLORENCE BASOFSKI

RUMEUR DE LA FOLIE

- (sfa) noipan 2005 ÉLEVÉE DANS L'OISE -
M. JOSEPH LEBEAUPAIN
par CHARLESTON DU CAP (sfa) et KADRILLE DE LA POMME (sfa)
par LE TOT DE SEMILLY (sfa) et VALAMBREUSE DU DEB (sfa)
par LAUDANUM (ps)
ISO 119 (13) - Mise à la reproduction en 2010
- 2021 LADOUCE VANHESTE NRD**, (29 mai), f., alezan -
BSO +6 (0,24) par BUSH VD HEFFINCK (BE) (bwp) - Eure,
Mme NOEMIE ROBERT-DINAY, M. VINCENT LEDOUX

RUMEUR DU PLESSIS

- (sfa) gris 2005
ÉLEVÉE DANS LE CALVADOS - M. ANDRE CHENU et Mme ANNICK CHENU
par CLINTON (DE) (holst) et VENUS DU PLESSIS (sfa)
par NARCOS II (sfa) et BOURREE (sfa) par NICKEL (*aa*)
ISO 128 (10) **JSO** 5 **BSO** +15 (0,68) - Mise à la reproduction en 2011
- 2012 CAP HORN DANFER, f. - **ISO** 138 (19) **BSO** +21 (0,61)
par KANNAN (NL) (kwpn)
CORTO DANFER, m. - **ISO** 142 (19) **BSO** +17 (0,61)
par LE TOT DE SEMILLY (sfa)
- CUBA DANFER, f. - **ISO** 128 (17) **BSO** +14 (0,60)
par EMLION (NL) (kwpn)
- 2014 EQUATEUR DANFER, f. - **ISO** 138 (20) **BSO** +21 (0,59)
par BALOU DU ROUET (DE) (old)
- 2017 HONOLULU DANFER, f. - **ISO** 120 (21) **BSO** +20 (0,49)
par TANGELO VAN DE ZUUTHOEVE (BE) (bwp)
- 2021 LAIXIE DANFER**, (15 juillet), f., alezan - BSO +14 (0,33)
par VERFAUT D'HELBY - Indre-et-Loire,
Mme SYLVIE PASSENAUD
- 2022 Sans renseignement de CONTHARGOS (DE) (old) et de TAN-
GELO VAN DE ZUUTHOEVE (BE) (bwp)

RUMEUR IN LOVE

- (sfa) bai 2005 ÉLEVÉE DANS LE RHONE -
M. THOMAS RUITON
par LITSAM (sfa) et CASSIOPEE DES IFS (sfa) par PERSAN II (sfa)
et SYBELE DE LYRE (sfa) par KAOLIN DE LYRE (sfa)
ISO 120 (11) - Mise à la reproduction en 2015
- 2021 LOLITA IN LOVE**, (12 mai), f., bai - BSO +7 (0,31)
par CORNET'S STERN (DE) (westf) - Rhône,
M. THOMAS RUITON

RUSEE AU HEUP

- (sfa) bai 2005 ÉLEVÉE DANS LA MANCHE -
M. JEAN-PAUL LEPETIT
par CLOWN DU PARC (sfa) et MELUSINE DU HEUP (sfa)
par VOLTAIRE (DE) (han) et ELFE DU MELNIRE (sfa)
par PAPILLON ROUGE (sfa)
Mise à la reproduction en 2009 - Morte en 2021
- 2021 LOUSTIC DE REBEIRY**, (20 mai), m., bai - BSO +5 (0,28)
par INDY STAR (sfa) - Creuse, Mme AURELIE LE MAUX,
M. JEAN CLAUDE LE MAUX

RUSEE DU CELLIER

- (sfa) al bru 2005
ÉLEVÉE EN LOIRE-ATLANTIQUE - M. CHRISTOPHE DES JAMONIERES,
Baron PHILIPPE DES JAMONIERES et ELEVAGE DU CELLIER
par KANNAN (NL) (kwpn) et JUGEOTE DU CELLIER (sfa)
par ROX DE LA TOUCHE (sfa) et UTOPIE DU CELLIER (sfa)
par PRELUDE DE CHEUX (sfa)
ISO 108 (18) **BSO** +7 (0,60) - Mise à la reproduction en 2007
- 2021 LYDEE DE PASSILLE**, (10 mars), f., bai f. - BSO +15 (0,29)
par GOOD PLEASURE SEMILLY - Ille-et-Vilaine,
S.C.E.A. ECURIE JB HELLEUX
- 2022 Sans renseignement de CANDY DE NANTUEL

RUSSALKA DES ISLES

- (sfa) bai 2005
ÉLEVÉE EN LOIRE-ATLANTIQUE -
ELEVAGE CHICHE HUBERT HELENE CHICHE-HUBERT
par DOLLAR DELA PIERRE (sfa) et KANGA DES ISLES (sfa)
par ABDULLAH (CA) (trak) et ASPASIE DES ISLES (sfa)
par JOYAU D'OR A (sfa)
ISO 114 (10) - Mise à la reproduction en 2020
- 2021 LUTZEN DU LATAY**, (11 mai), m., bai - BSO +3 (0,36)
par ULHAN DU TEMPLE - Loire-Atlantique,
M. TANGUY ROMAN

RUSTIE DE LA LONDES

- (sfa) alezan 2005 ÉLEVÉE DANS L'ORNE -
M. THIERRY AUNAY
par VERDI (sfa) et TESS DE LA VALLEE (sfa) par PRINCE IG'OR (aa)
et HAZEL DU MOULIN (sfa) par CAPET (ps)
BSO +1 (0,55) - Mise à la reproduction en 2007
- 2008 ULYSSE DE LA LONDES (sfa), h. -
ISO 148 (14) **JSO** 6 **BSO** +14 (0,59)
par NEWTON DE KREISKER (sfa)
- 2021 LADY DE LA LONDES**, (28 avril), f., bai -
BSO +10 (0,38) BDR +3 (0,27) par CONTENDRO (DE) (holst) -
Orne, M. THIERRY AUNAY
- 2022 Sans renseignement de FUND AO SEMILLY

RUTICA DE PERHET

- (sfb) bai f. 2005 ÉLEVÉE DANS LE MORBIHAN -
M. HUBERT LE PALUD
par QUAPRICE BOIMARGOT QUINCY (DE) (holst)
et UTICA DU Puits (sfa) par MUGUET DU MANOIR (sfa)
et QUINOLA DU Puits (sfa) par ST BRENDAN (GB) (ps)
ISO 147 (14) **JSO** 6 **BSO** +17 (0,62) - Mise à la reproduction en 2017
- 2020 KASSAVE DE KREISKER**, (2 juillet), f., bai - BSO +17 (0,30)
par FORCING DE KREISKER - Finistère,
S.C.E.A. ELEVAGE DE KREISKER
- 2022 Sans renseignement de MYLORD CARTHAGO (sfa)
Sans renseignement de MYLORD CARTHAGO (sfa)
Sans renseignement de MYLORD CARTHAGO (sfa)

RYADE

- (aacr) bai 2005 ÉLEVÉE DANS L'INDRE - M. FRANCOIS LOUET
par FAST (*aa*) et CARMEN DU BREUIL (sfa)
par NUMIDOR PLATIERE (sfa) et LAURE DE FORESTIL (sfa)
par LE FRIMAS (*aa*)
Mise à la reproduction en 2019
- 2020 KASTILLE DE CHEMEE**, (23 juin), f., bai
par L'AMOUR DU BOIS (sfa) - Indre, M. FRANCOIS LOUET

RYCEBAIE

- (sfa) alezan 2005 ÉLEVÉE DANS LA MANCHE -
M. JEAN-CLAUDE BELLEE et M. LUDOVIC BELLEE
par NIDOR PLATIERE (sfa) et JYCEBAIE (sfa)
par DIAMANT DE SEMILLY (sfa) et IRLANDE (sfa) par SIRE (ps)
BSO +4 (0,45) - Mise à la reproduction en 2009
- 2020 KYCEBO DES ISLOTS**, (12 août), m., alezan - BSO +9 (0,25)
par BRAZIL 4 (DE) (old) - Manche, M. JEAN-LUC LEBOUCHER
- 2022 Sans renseignement de GREY SKY D'IVRAIE

RYENA DE RIVERLAND (sfa) bai f. 2005 ÉLEVÉE EN CHARENTE - S.C.E.A. RIVERLAND
 par C INDOCTRO (DE) (holst) et JAQUETTE (sfa)
 par QUITO DE BAUSSY (sfa) et REINE BIDACHOTTE (aa)
 par CACIQUE (*aa*)
ISO 109 (13) **BSO** +2 (0,60) **ICC** 125 (10) **JCC** 5 -
 Mise à la reproduction en 2020
2021 LUZ ARDIDEN, (24 mars), m., alezan - BSO +11 (0,28)
 par FALCO DE TATHOU - Manche, Mme BENOITE NOUET

RYKLESSE MERRY (sfa) bai 2005
 ÉLEVÉE EN MEURTHE-ET-MOSELLE - M. BERNARD JACQUIERRE
 par DOUBLE D'ELLE (sfa) et INESSE DE L'ABBAYE (sfa)
 par KING'S ROAD (ps) et QUETTA DE LA ROQUE (sfa)
 par TANAE (sfa)
ISO 116 (16) **BSO** +1 (0,61) - Mise à la reproduction en 2018
2021 LITTLE STAR LAPSE, (27 mars), f., alezan - BSO +13 (0,38)
 par CANDY DE NANTUEL - Charente,
 E.A.R.L. CHARENTES PERIGORD

RYMALIX DES EDENES (sfa) alezan 2005
 ÉLEVÉE EN MEURTHE-ET-MOSELLE - Mme LAURA COLIN et
 Dr. Vét. ALEXIA COLIN

par CALOUBET DU ROUET (sfa) et BELANIE DE PADOUE (sfa)
 par J'T'ADORE (sfa) et MISS DE PADOUE (sfb)
 par CALIN DU MANOIR (sfa)
ISO 109 (15) - Mise à la reproduction en 2018
2021 LITONYA DES EDENES, (19 avril), f., bai f. - BSO +6 (0,30)
 par FALKHO DES EDENES - Manche,
 E.A.R.L. ELEVAGE DES EDENES, Mme ALEXIA COLIN
 2022 Sans renseignement de QUARTZ ROUGE (sfa)

RYTHMIQUE DOLE (sfa) bai 2005 ÉLEVÉE EN CORREZE - M. YVES SAUVAGNAT

par AIRBORNE MONTECILLO (US) (fsf) et ROSEMIRANDE (sfa)
 par LITCHOU DU BANEY (aa) et KATYE (fsf) par SUMBEAM (aa)
ISO 121 (12) - Mise à la reproduction en 2017
2021 LORD CHASSAGNE, (12 mai), m., bai - BSO +5 (0,34)
 par INDY STAR (sfa) - Creuse, Mme VANESSA FANTON
 2022 Sans renseignement de GRIMSKY SEMILLY

RYVALE (sfa) alezan 2005 ÉLEVÉE EN ILLE-ET-VILAINE - M. CYRIL DELAUNAY

par CHEF ROUGE (DE) (holst) et GRAINE D'AUVILLE (sfa)
 par VESONTIO DU MESNIL (sfa) et PERLE D'AUVILLE (sfa)
 par URIEL (sfa)
ISO 108 (12) - Mise à la reproduction en 2020
2021 LIMA MM, (23 juin), f., alezan - BSO +8 (0,30)
 par QOUD'COEUR DE LA LOGE (sfa) - Maine-et-Loire,
 Mme LUCILE DANNENMULLER

RYVALE DES PROYES (sfa) bai 2005
 ÉLEVÉE EN MEURTHE-ET-MOSELLE - Mme BEATRICE POINCELOT et
 M. BERNARD POINCELOT

par FIDJI DU FLEURY (BE) (sbs) et SISSIE DE BAS (sfa)
 par STARTER (sfa) et HORTENSE (sfa) par MONSEIGNEUR (sfa)
ISO 110 (14) - Mise à la reproduction en 2020
2021 LIPTON FOULERIE, (18 avril), m., bai f. -
 BSO +7 (0,40) BCC +7 (0,22) BDR +3 (0,27)
 par CONTENDRO (DE) (holst) - Vosges,
 Dr. Vét. OLIVIER RENE DONNAY
 2022 Sans renseignement de BY CEIRA D'ICK

S CARETINA (DE) (holst) bai 2002 - HV - WREE HANS DIERDERICH
 par CARETINO (DE) (holst) et VICTORIA 5 (holst)
 par CALYPSO IV (holst) et HARLITA (se) par WAHNFRIED (DE) (holst)
 Mise à la reproduction en 2021

2021 LONDON DREAM JCG, (2 juin), m., bai -
 BSO +12 (0,32) BDR +8 (0,22) par DIARADO (DE) (holst) -
 Moselle, Mme ALEXIANE GRANDMONTAGNE
 2022 Sans renseignement de TINKA'S BOY (NL) (kwpn)

S ROMANICELE (NL) (kwpn) bai f. 1999 - KWPN numéro 9906205 - M. A. WOUTERS VD OUDENWELJER

par VOLTAIRE (DE) (han) et NAVARETTO (kwpn)
 par VENEUR DU LUC (sfa) et HOLLYDE (oes) par WISCONSIN (oes)
 Mise à la reproduction en 2016
2021 LHASA DU LOIR, (4 février), f., noipan -
 BSO +5 (0,32) BCC +12 (0,23) par NOUMA D'AUZAY (sfa) -
 Sarthe, M. PIERRE GOUYE

SA BELLE DU FAOUE (sfa) noipan 2006 ÉLEVÉE DANS L'ORNE - Mme SANDRINE LE BRIS

par ISGARD (DE) (trak) et FAVORITE DU PRINCE (sfa)
 par LEPRINCE DE THURIN (sfa) et TROPHEE DELATRAIRE (sfa)
 par KARATE (sfa)
ISO 112 (12) - Mise à la reproduction en 2018

2021 LOUKOUM DE BELETTE, (14 juin), m., bai
 par CRUSADOR (DE) (holst) - Eure, Mme MELISSA TESSIER
 2022 Sans renseignement de FAHRENHEIT DE VAINS et de QUATRO DE RIVERLAND (sfa)

SABA LA MULOTIERE (sfa) bai f. 2006 ÉLEVÉE DANS L'ORNE - M. GUY CHAMPION

par SHOGOUN II (sfa) et CYBELE DE COSNIERE (sfa)
 par PAGE DE PAULSTRA (sfa) et ORIETTA III (sfa)
 par TIGRE ROUGE (sfa)
ISO 104 (10) - Mise à la reproduction en 2019
2021 LASCO LA CORNUERE, (15 avril), m., bai - BSO +3 (0,40)
 par PADOCK DU PLESSIS (sfa) - Maine-et-Loire,
 Mme JULIETTE RENAUD, M. JOHAN RENAUD

SABELLE DE MAZURE (sfb) bai f. 2006 ÉLEVÉE DANS L'OISE - M. PATRICK DELARCHE

par GIO GRANNO (DE) (old) et SABELLE DES LOUPS (sfa)
 par IMAM D'OR (sfa) et CLARINETTE (sfa) par OEIL BLEU
ISO 115 (15) **BSO** +1 (0,61) - Mise à la reproduction en 2010
2021 LUCIFER DE MAZURE, (2 mai), m., bai - BSO +13 (0,36)
 par CONTHARGOS (DE) (old) - Oise, M. PATRICK DELARCHE,
 S.A.S. NASA HORSES
 2022 Sans renseignement de BISQUET BALOU C VD MISPEL (DE) (rhdl)

SABINE DES IBIS (sfa) gris 2006 ÉLEVÉE DANS LA MANCHE - Mme MARIE-CHRISTINE DJINDJIAN et M. MICHEL DJINDJIAN
 par NARTAGO (sfa) et MUTINE DES IBIS (sfa) par ADELFOF (BR) (fsf)
 et DANAE DES IBIS (sfa) par QUIDAM DE REVEL (sfa)

ISO 145 (16) **JSO** 6 **BSO** +16 (0,61) - Mise à la reproduction en 2019
2021 LOUNA DE CHAMANT, (17 mai), f., gr fer - BSO +20 (0,30)
 par DARKHORSE BRIMBELLES - Manche,
 S.A.R.L. ECURIE N. PAILLOT
 2022 Sans renseignement de BY CEIRA D'ICK

SABRA DE RAVEL (sfa) bai 2006 ÉLEVÉE DANS LE CALVADOS - Mme PRISCILLA POTTIER GLASER et M. JEAN-NOEL POTTIER

par KALASKA DE SEMILLY (sfa) et OLIVIA DES HAYETTES (sfa)
 par HUGO GESMERAY (sfa) et VERY HOPE (sfa) par ALME (sfa)
ISO 125 (12) **BSO** +6 (0,61) - Mise à la reproduction en 2009
2021 LUNE DE MIEL SUBILEAU, (27 avril), f., bai f. - BSO +17 (0,30)
 par EL DIARADO D'EUSKADI - Manche, Mme SYLVIE HERDT,
 E.A.R.L. DE SUBILEAU
 2022 Sans renseignement de EL DIARADO D'EUSKADI

SACHA DU CORMIER (sfb) al fon 2006 ÉLEVÉE EN VENDEE - Mme ISABELLE NALTET

par IRIS DE CELLAND (sfa) et BRISE DE LA FACHE (tf)
 par ANITOU (tf) et MARISQUE (tf) par VIN D'ANJOU (tf)
 Mise à la reproduction en 2018
2021 LAOMEE DE L'ASCENSION, (13 mai), f., alezan
 par NINIO DE ROX (sfa) - Ile-et-Vilaine,
 Mme PAULINE DELAGE

SADISKA DE BLANCHIZET (sfa) baipie 2006
 ÉLEVÉE EN SAONE-ET-LOIRE - M. YVES BERGERON

par LITSAM (sfa) et NAYA DE BLANCHIZET (sfa)
 par DONALD ROUGE II (sfa) et OCEANIDE ETOILEE (sfb)
 par DON JUAN (sfa)
 Mise à la reproduction en 2010

2021 LEIKO DE BLANCHIZET, (9 mai), m., baipie - BSO +6 (0,27)
 par BALISSIMO (DE) (old) - Saône-et-Loire,
 M. YVES BERGERON
 2022 Sans renseignement de FLAMBUSARD D'ALBAIN

SAFIE DES SABLIERES (sfb) bai 2006 ÉLEVÉE DANS L'ISERE - Mme ANGELIQUE VIVIER

par GLAD DU REVERDY (sfa) et DEESSE DES MARAIS (ac)
 par LE BOUSQUET (aa) et GOLFIELD (ps) par SPOLETO (IE) (ps)
 Mise à la reproduction en 2019
2020 KERIDA D'AULPS, (29 juillet), f., bai - BDR +4 (0,28)
 par SANDREO (NL) (kwpn) - Haute-Savoie,
 S.A.R.L. HARAS D'AULPS, Mme CLAIRE PEROT

SAGA DE LA CHENAIE (sfa) alezan 2006
 ÉLEVÉE EN ILLE-ET-VILAINE - Mme SERVANE LIGER et
 M. JEAN-RENE BOHEAS

par LE TOT DE SEMILLY (sfa) et GAZELLE DU VERT (sfa)
 par DOUBLE ESPOIR (sfa) et INCARTADE par TRENEL (ps)
ISO 106 (12) - Mise à la reproduction en 2020
2021 LOOPING BARAKAN, (25 mars), m., alezan -
 BSO +4 (0,38) BCC +7 (0,26) par NOUMA D'AUZAY (sfa) -
 Loire-Atlantique, Mme ANNE-GABRIELLE PLANCHARD

SAGA DE PLEVILLE (sfb) bai 2006 ÉLEVÉE EN SEINE-MARITIME -

Mme VALERIE ALLIX

par DOLLAR DELA PIERRE (sfa) et LULU 24 (DE) (bywbl)
par LANDWIND I (holst) et GEO AS (oes) par WELT AS (DE) (old)**ISO** 135 (15) **BSO** +12 (0,62) - Mise à la reproduction en 20092011 BAILA DE PLEVILLE, f. - ISO 127 (17) **BSO** +14 (0,57)
par HICKSTEAD (NL) (kwprn)2013 DISCO DE PLEVILLE, h. -
ISO 137 (20) **BSO** +20 (0,59) **BCC** +4 (0,22) **BDR** +5 (0,25)
par CONTENDRO (DE) (holst)2015 FIESTA DE PLEVILLE, f. - ISO 141 (21) **BSO** +20 (0,58)
par WINDOWS VH COSTERSVELD (BE) (bwp)**2019 JAZZ DE PLEVILLE**, (2 juillet), f., bai - **BSO** +18 (0,37)
par EMERALD VAN'T RUYTERS'HOF (BE) (bwp) -
Seine-Maritime, S.A.R.L. ELEVAGE DE PLEVILLE**2021 LE ROCK DE PLEVILLE**, (22 juin), m., bai f. - **BSO** +15 (0,29)
par BALOU STAR (DE) (old) - Seine-Maritime,
S.A.R.L. ELEVAGE DE PLEVILLE2022 Sans renseignement de WINDOWS VH COSTERSVELD (BE)
(bwp)

Sans renseignement de MALOUBET DE PLEVILLE (sfa)

Sans renseignement de MALOUBET DE PLEVILLE (sfa)

SAGA DES NAUVES (sfa) bai 2006 ÉLEVÉE DANS L'ORNE -

M. ETIENNE POILLION

par DOLLAR DELA PIERRE (sfa) et KISSMI DES NAUVES (sfa)
par CHENU DU PLESSIS (sfa) et GAZELLE DU MESNIL II (sfa)
par ARPEGE PIERREVILLE (sfa)**BSO** +17 (0,56) - Mise à la reproduction en 20082010 APIKISS DE MARS, h. - ISO 127 (15) **BSO** +14 (0,54)
par LAMM DE FETAN (sfa)2011 BOMBAY DE MARS, m. - ISO 124 (16) **JSO** 4 **BSO** +19 (0,56)
par LAMM DE FETAN (sfa)2013 DESTINEE DE VAINS, f. - ISO 139 (21) **BSO** +23 (0,56)
par UNTOUCHABLE (NL) (kwprn)2014 EPISODE DE VAINS, m. - ISO 153 (20) **BSO** +25 (0,58)
par VAGABOND DE LA POMME (BE) (sbs)2016 GATTACA DE VAINS, f. -
ISO 135 (21) **BSO** +23 (0,55) **BCC** +5 (0,26)
par KANNAN (NL) (kwprn)**2021 LEGEND DE VAINS**, (27 février), f., gris - **BSO** +15 (0,27)
par CORNET DU LYS (DE) (westf) - Manche,
S.C.E.A. HARAS DU FOUGERAY

2022 Sans renseignement de STAKKATOL (DE) (old)

SAGA DU GODION (baipie) 2006 ÉLEVÉE DANS LE NORD -

M. PAUL LEFEBVRE

par L'ARC DE TRIOMPHE (DE) (old) et OKANEL DU GODION (BE) (sbs)
par DARCO (BE) (bwp) et LIBERTY ROSE (NL) (kwprn)
par LIBERO H (DE) (holst)**ISO** 120 (10) **JSO** 4 **BSO** +13 (0,59) - Mise à la reproduction en 2008**2021 LUPIN DU GODION**, (28 avril), m., bai -
BSO +17 (0,39) **BDR** +1 (0,24)
par BALOU DU ROUET (DE) (old) - Nord,
E.A.R.L. ECURIE DE L'OREE DU BOIS**SAGA DU PARC** (sfa) bai 2006 ÉLEVÉE DANS LA MANCHE -

Mme ESTELLE DOUASBIN

par LIVE DU THEIL (sfa) et MINETTE DU PARC (sfa)
par FAVORI DE SEMILLY (sfa) et ROXANE DE RONLIEU (sfa)
par DROSERÀ (sfa)**ISO** 104 (10) - Mise à la reproduction en 2020**2021 LYRA DU CHATEAU**, (18 septembre), f., bai
par QUEIRES DU NEIPO (sfa) - Sarthe, M. THOMAS LACROIX**SAGA DU ROUET** (sfa) bai 2006 ÉLEVÉE DANS LA MANCHE -

M. YANNICK FARDIN

par BALOUBET DU ROUET (sfa) et BELFLEUR DU ROUET (sfa)
par GRAND VENEUR (sfa) et MILADY DU ROUET (sfa)
par QUASTOR (sfa)**BSO** +13 (0,55) - Mise à la reproduction en 20092010 AURORE DU ROUET, f. - ISO 128 (15) **JSO** 5 **BSO** +16 (0,59)
par OGANO SITTE (BE) (sbs)2014 EDEN DU ROUET, m. - ISO 136 (20) **BSO** +23 (0,57)
par CHACCO BLUE (DE) (meckl) - Etalon
S.A.S.GROUPE FRANCE ELEVAGE (☎ +332.31.40.19.88)**2021 LICORNE DU ROUET**, (29 avril), f., bai - **BSO** +16 (0,24)
par HARDROCK Z (z) - Manche,
E.A.R.L. ELEVAGE DU ROUET, M. YANNICK FARDIN

2022 Sans renseignement de ALL STAR 5 (DE) (han)

SAGANA DU COURTIL (CH) (ch) bai f. 2006 - ZVCH numéro 42 -

M. ERNEST SCHERZ

par CHAMEUR (holst) et DAKOTA DU COURTIL (ch)
par QUATRO V (sfa) et KATOUCHKA IV (sfa) par SINCERELY (ps)

Mise à la reproduction en 2016

2021 LOEN MB, (2 avril), m., bai f. par NINTENDER (NL) (kwprn) -
Haute-Savoie, S.A.R.L. EQUIPASSION

2022 Sans renseignement de CARTOON Z (BE) (z)

SAGRADA FAMILIA (aqps) gris 2006 ÉLEVÉE DANS LA NIEVRE -
Mme SYLVIE BOUCHANVILLEpar FRAGRANT MIX (IE) (ps) et HARKA (ac) par LE RIVERAIN (ps)
et VIVONNE (ac) par BANVILLE (ps)**ICO** 119 (11) - Mise à la reproduction en 2014**2021 LACRIMA CHRISTI**, (26 avril), f., alezan par CHER EPOUX -
Nièvre, E.A.R.L. DES ECURIES DE CHEVANNES**SAHIMIRI D'HELLEZ** (sfa) alezan 2006

ÉLEVÉE DANS LE FINISTERE - Mme GAELLE THOLLET

par KAMA D'AMAURY (sfa) et GUISCRIF D'HUBLAIS (sfa)
par ORGUEIL DU DONJON (sfa) et QUENOTTE DU TERTRE II (sfa)
par QUINQUET (ps)**ISO** 135 (15) **JSO** 4 **BSO** +4 (0,60) - Mise à la reproduction en 2018**2021 LANCELOT DE QUEM**, (25 mai), m., alezan - **BSO** +14 (0,34)
par PUTCH DES ISLES (sfa) - Manche,
Mme ROZEN LE VERGER, M. MICKAEL LEBRUN2022 Sans renseignement de ASCOTT DES VAUX et de GINKO DU
ROUET**SAHYA JAD** (sfa) alezan 2006 ÉLEVÉE EN SEINE-MARITIME -

M. XAVIER ANCEL, M. BERTRAND JEAN et M. ANTOINE DEHAIS

par VERDI (sfa) et VIOLETTE D'ELLE (sfa) par URIEL (sfa)
et FOLIE BERGERE (sfa) par IBRAHIM**ISO** 108 (10) - Mise à la reproduction en 2012**2021 LADY DE JOALIE**, (15 mai), f., bai - **BSO** +9 (0,29)
par DANDY D'ARMOR - Côtes-d'Armor,
S.A.R.L. LAMBALLE EQUITATION**SAIAN DU MARALY** (sfa) alezan 2006 ÉLEVÉE DANS LE FINISTERE -

Mme GAELLE LE GOUSSOUARD

par CALVARO (DE) (holst) et JUST DO IT (sfa)
par OBERON DU MOULIN et UNE PLATIERE (sfa)
par MUGUET DU MANOIR (sfa)**ISO** 124 (18) **BSO** +7 (0,63) - Mise à la reproduction en 2008**2021 L'INEDIT DE FREOL**, (16 mai), m., alezan - **BSO** +16 (0,38)
par CANDY DE NANTUEL - Morbihan,
Mme FREDERIQUE LEMOINE

2022 Sans renseignement de EL DIARADO D'EUSKADI

SAIDA DE NANTUEL (sfb) alezan 2006 ÉLEVÉE DANS LE CHER -

Mme CLAIRE GOUIN

par COULEUR RUBIN (DE) (old) et OPALE DE NANTUEL (sfa)
par QUIDAM DE REVEL (sfa) et KAYDORA DE NANTUEL (sfa)
par CALYPSO D'HERBIERS (sfa)**ISO** 122 (11) **JSO** 5 **BSO** +13 (0,60) - Mise à la reproduction en 2014**2021 LA CRAPULE DE TOI**, (14 avril), f., bai cl - **BSO** +15 (0,39)
par LAUTERBACH (DE) (old) - Seine-Maritime,
M. OLIVIER DE LA PESCHARDIERE2022 Sans renseignement de BALOU STAR (DE) (old) et de LAUTER-
BACH (DE) (old)**SAIDA DU FERRON** (aa) bai 2006 ÉLEVÉE EN CHARENTE -

Mme ANNICK BONNET LOUIS et M. ALAIN LOUIS

par EXOCET DE CERAN (aa) et ALMEE DES FURNES (aa)
par NEDJ DU LIRAC (aa) et KERRIE (aa) par NADJAN (aa)

Mise à la reproduction en 2016

2021 LINCOLN DE LA ROCHE, (5 mars), m., bai cl - **BSO** +3 (0,28)
par COCKTAIL DE TALMA - Charente, Mme MARINE VOISIN

2022 Sans renseignement de EIFFEL DE HUS

SAIDA DU GABEREAU (sfa) bai 2006 ÉLEVÉE DANS LE LOIRET -

E.A.R.L. HARAS DU GABEREAU et M. MARC-ANTOINE MALOT

par ALLEGRETO (sfa) et SAIDA DES CHAMPS (sfa)
par ARLEQUIN (*aa*) et NINA DES CHAUMES (sfa)
par FARCEUR (sfa)**ISO** 114 (13) **BSO** +4 (0,61) - Mise à la reproduction en 2020**2021 LOVELY SUZY DU RAU**, (13 mai), f., alezan - **BSO** +13 (0,40)
par ROCK'N ROLL SEMILLY (sfa) - Calvados,
M. JEAN-LUC HECKEL**SAIDINE DE TUS** (sfa) rouan 2006

ÉLEVÉE EN CHARENTE-MARITIME - M. PHILIPPE PERTUS

par EROTICBLUS MONTAIS (sfa) et MAIDINE DE TUS (sfa)
par QUIDAM DE REVEL (sfa) et DIANE DE TALMONT (sfa)
par PAMPHILE (sfa)**BSO** +2 (0,59) - Mise à la reproduction en 2014**2021 LA SAGA DE TUS**, (21 mai), f., alezan - **BSO** +12 (0,29)
par EDEN DU ROUET - Charente-Maritime,
M. PHILIPPE PERTUS

SAIGA DE BETTEGNEY

(sfa) alezan 2006

ÉLEVÉE DANS LES VOSGES - M. JEAN-PIERRE DIDELOT

par DANDY DU MARAIS II (sfa) et DOUCHKA DES LOUPS (sfa)

par KING'S ROAD (ps) et CLARINETTE (sfa) par OEIL BLEU

ISO 131 (17) **BSO** +2 (0,60) - Mise à la reproduction en 2019**2021 LEIKO DE GHIO**, (29 mai), m., bai - BSO +9 (0,24)

par CONTE BELLINI (DE) (westf) - Var,

S.A.R.L. ECURIES LAURENT PALESI

2022 Sans renseignement de CANTO (DE) (holst)

SAIGON DE HUS

(old) noir 2016 ÉLEVÉE EN LOIRE-ATLANTIQUE -

M. XAVIER MARIE

par SEZUAN (oes) et POETIN Z (oes) par SANDRO HIT (DE) (old)

et POESIE (brdb) par BRENTANO II (DE) (han)

Mise à la reproduction en 2018

2020 KANSAS DE HUS, (22 juin), m., noipan - BDR +27 (0,28)

par DON JUAN DE HUS (NL) (kwpn) - Loire-Atlantique,

S.A.R.L. HARAS DE HUS

SAINTE DAME

(tf) bai 2006 ÉLEVÉE DANS L'ORNE -

E.A.R.L. ECURIE FEUILLET

par L'AS DE VIRETAUTE (tf) et DAME VALLEE (tf)

par LE COCHER (tf) et ILOTE (tf) par VALLENAY (tf)

ICC 109 (11) - Mise à la reproduction en 2015**2021 LILYQUEEN DU MESLIER**, (25 avril), f., noipan -

BSO +1 (0,27) par FAHRENHEIT DE VAINS - Maine-et-Loire,

Mme SOLENE JOUAN

SAINTE DES SAINTES

(ps) bai f. 2009

ÉLEVÉE DANS LE FINISTÈRE - S.C.E.A. DES PRAIRIES, M. PASCAL LE BAUT et

M. PHILIPPE COCHARD

par SAINT DES SAINTS (ps) et KERONA (ps)

par EXIT TO NOWHERE (US) (ps) et SUBTILE (ps)

par SAUMAREZ (GB) (ps)

Mise à la reproduction en 2014

2021 L'ABSAINTE O SORCIERS, (29 mai), f., alezan

par PADOCK DU PLESSIS (sfa) - Morbihan,

Mme AURELIE MALMON

SAINTE EXE TARROY

(cs) bai f. 2006 ÉLEVÉE DANS LA MANCHE -

S.A.R.L. GALOUBET TAROY et S.A.R.L. S.C.P.L.

par LE TOT DE SEMILLY (sfa) et NIGHT STAR TARROY (cs)

par GALOUBET DU MARAIS (sfa) et AMBRE (oitp)

ISO 111 (12) **BSO** +5 (0,61) - Mise à la reproduction en 2013**2021 LOLLIPOP DU RIOU**, (16 mars), f., alezan - BSO +12 (0,31)

par QUADRIO TAME (sfa) - Manche, M. STEPHANE CHAULIEU

2022 Sans renseignement de CICAVE DU TALUS

SAINTE RUSSIE

(sfa) alezan 2006 ÉLEVÉE DANS L'ORNE -

Mme ANNE-FREDERIQUE LAGADEC

par VERDI (sfa) et KARAT ST DENIS (sfa) par QUALISCO III (sfa)

et GIRL ST DENIS (sfa) par SI TU VIENS (sfa)

ISO 104 (11) - Mise à la reproduction en 2015**2021 LOPTR DUSINDEBROUIGNON**, (18 mars), m., bai -

BSO +11 (0,33) par PUTCH DES ISLES (sfa) - Landes,

M. JEAN-PIERRE CAZENAVE

SAKANN

(sfa) alezan 2006 ÉLEVÉE DANS LES ARDENNES -

M. MAX PAILLOUSSE

par KANNAN (NL) (kwpn) et DUNE DE CANTERAINNE (sfa)

par NIDOR PLATIERE (sfa) et IRIS DES SARS (sfa)

par DARE DARE II (*aa*)

ISO 156 (15) **BSO** +18 (0,61) - Mise à la reproduction en 2019**2021 LILA DE VESQUERIE**, (2 mai), f., gris - BSO +20 (0,37)

par UNTOUCHABLE (NL) (kwpn) - Manche,

G.A.E.C. DE LA VESQUERIE

LITTLE GIRL DE LA TOUR, (23 mai), f., al fon - BSO +21 (0,34)

par GIOVANI DE LA POMME (BE) (bwp) - Pas-de-Calais,

S.C.E.A. DE LA TOUR, E.U.R.L. HORSE IMPORT EXPORT

2022 Sans renseignement de FRIDAY TREIZE

Sans renseignement de FRIDAY TREIZE

Sans renseignement de DIAMANT DE SEMILLY (sfa)

Sans renseignement de DIAMANT DE SEMILLY (sfa)

SALEM D'HORSET

(sfa) bai f. 2006 ÉLEVÉE DANS L'OISE -

S.C.E.A. HARAS L'HORSET

par JOERIS (NL) (kwpn) et REVERIE DU TAILLAN

par ARLEQUIN (*aa*) et CRINIÈRE AU VENT (sfa)

par NITHARD (*aa*)

Mise à la reproduction en 2020

2021 LEADER BEL ESPOIR, (29 mai), m., bai

par FIGHTER SEMILLY - Ardèche, Mme CHARLENE CELLIER

SALLY (DE)

(pinto) baipie 2010 - ZDP numéro 42 - KARL JOSEF STUETZLE

par CAMARO (trak) et TAFFY'S CELINKA (pinto)

par TAFFY'S SNOWDOWN (pinto) et INKA (pinto) par ICO (se)

Mise à la reproduction en 2018

2021 L'IDEAL D'ORCHIDEA, (31 mai), m., baipie

par QUEL HOMME DE HUS (DE) (holst) - Lot-et-Garonne,

Mme LUCILE GAGNERAULT

2022 Sans renseignement de QUEL HOMME DE HUS (DE) (holst)

SALLYMOUNT EKSTEIN (IE)

(ish) bai 2002 ÉLEVÉE EN IRLANDE -

IHB numéro 4157923 - MORNINGSIDE STU et M. JACKSON

par EKSTEIN (kwpn) et BALLYCOOLAN GIRL (ish)

par REGULAR GUY (GB) (ps) et MOURNE PRIDE (oes)

par O'MALLEY (oes)

ISO 115 (12) - Mise à la reproduction en 2020**2021 LYTHARGO MOUNT**, (30 avril), m., baimel -

BSO +10 (0,38) BCC +4 (0,20) BDR +1 (0,22)

par MYLORD CARTHAGO (sfa) - Oise,

Mme VIOLAINE WIERRE

SALMA DE LA ROSE

(sfa) bai 2006 ÉLEVÉE DANS LE CALVADOS -

M. GILLES RENE

par QREDO DE PAULSTRA (sfa) et TALMA DE LA ROSE (sfa)

par GALANT DE LA COUR (sfa) et JANINA DU VEY (sfa)

par OLIFANT (sfa)

ISO 111 (11) **IDR** 102 (11) **BDR** +2 (0,51) -

Mise à la reproduction en 2014

2021 LOOK AT ME DE KERLOAS, (26 mai), f., baipie

par TROUBADOUR D'AUREL (sfb) - Morbihan,

Mme STEPHANIE VAESKEN, M. THOMAS CANVEL

SALSA A VILLERS

(sfb) bai 2006 ÉLEVÉE DANS L'OISE -

S.N.C. HARAS DE VILLERS

par CARDERO (DE) (holst) et JAVA BLEUE (sfa)

par CRYSTAL ST CLAIR (sfa) et FEE BLEUE (aa) par FLOX (aa)

ISO 106 (10) - Mise à la reproduction en 2018**2021 LANZARO DE CALMONT**, (17 avril), m., bai f. -

BSO +7 (0,40) BCC +7 (0,25) par MYLORD CARTHAGO (sfa) -

Oise, M. XAVIER DOUCHET

2022 Sans renseignement de FALKO DE HUS

SALSA ANDALOUSE

(sfa) bai 2006 ÉLEVÉE DANS LA MARNE -

S.C.E.A. DU VIEUX NOYER

par EPHEBE FOR EVER (sfa) et ANDALOUSE (sfa) par URIEL (sfa)

et DRINA (sfa) par OFFERISTA (ps)

ISO 126 (11) **JSO** 5 **BSO** +4 (0,64) - Mise à la reproduction en 2009

2010 ARLEM ANDALOU, m. - ISO 142 (19) JSO 6 BSO +13 (0,71)

par BALOUBET DU ROUET (sfa) - Etalon

ARTHUS ANDALOU, m. - ISO 141 (21) BSO +16 (0,60)

par LAMM DE FETAN (sfa)

2021 LORENZO DE TALMA, (16 juin), m., bai -

BSO +14 (0,41) BCC +3 (0,26) par MYLORD CARTHAGO (sfa) -

Ardennes, Dr. Vét. MICHEL GUIOT

SALSA BARBOTIERE

(sfa) bai 2006 ÉLEVÉE DANS LA SARTHE -

M. THIERRY LASCAR

par DOLLAR DU MURIER (sfa) et ULMAIRE DELA MOTTE (sfa)

par LEPRINCE DE THURIN (sfa) et L'APOPHIE (ps) par POPOF (ps)

BSO +4 (0,55) - Mise à la reproduction en 2010

2011 BRUME BARBOTIERE, f. - ISO 131 (21) BSO +16 (0,58)

par CONRAD (DE) (holst)

2012 CHAMAN BARBOTIERE, h. - ISO 133 (21) BSO +14 (0,59)

par CONRAD (DE) (holst)

2014 ECLIPSE BARBOTIERE, f. - ISO 124 (21) BSO +11 (0,54)

par KRACK DU ROUET (sfa)

2016 GALA BARBOTIERE, f. - ISO 123 (21) BSO +8 (0,54)

par MESSIRE ARDENT (sfa)

2021 LANCASTER BARBOTIERE, (2 juin), m., bai - BSO +7 (0,25)

par GRANDORADO TN (NL) (kwpn) - Sarthe,

M. THIERRY LASCAR

SALSA BERENCE

(sfa) bai 2006 ÉLEVÉE DANS LA MANCHE -

M. JEAN-CLAUDE BERARD

par DAMIRO B (NL) (kwpn) et BELLADONA III (sfa)

par WHAT A JOY (ps) et JOIE A (sfa) par AMOUR DU BOIS (sfa)

ISO 111 (12) **ICC** 103 (10) - Mise à la reproduction en 2015**2021 LOULE ET LOVE**, (5 juin), m., bai - BSO +8 (0,33)

par PUTCH DES ISLES (sfa) - Manche, M. ERIC LORIN,

Mme VALERIE LORIN

2022 Sans renseignement de DIEGO DE BLONDEL et de MYLORD

CARTHAGO (sfa)

SALSA D'AG

(sfa) alezan 2006 ÉLEVÉE DANS LA VIENNE -

M. FRANCK CHEVALIER

par IDEAL DE LA LOGE (sfa) et FRIVOLE D'AGUZON (sfa)

par ULTIMATE DU HUTREL (sfa) et QUININELLE (fsf)

par FARITCHOU (aa)

ISO 122 (13) **BSO** +2 (0,62) - Mise à la reproduction en 2015**2021 LEVOILA D'AG**, (23 avril), m., bai - BSO +6 (0,26)

par COLORE (DE) (holst) - Vienne, Mme KARINE CHEVALIER

SALSA DE BELLOU (sfa) bai 2006 ÉLEVÉE DANS LA MANCHE -

Mme CAROLE L'AMANT

par CALVARO (DE) (holst) et SOLFRAIE (sfa)

par HAFIZ D'ESCAGE (aa) et EFFRAIE (tf) par OLIVIER IV (tf)

ISO 119 (13) **BSO** +2 (0,61) - Mise à la reproduction en 2019**2021 L'ARTISTE BELLOU**, (2 mai), m., bai f. - BSO +15 (0,29)

par EKANO DKS - Manche, Mme CAROLE L'AMANT,

Mme LAUREN SIGLER

2022 Sans renseignement de VAGABOND DE LA POMME (BE) (sbs)**SALSA DE BLAINAC** (sfa) gris 2006 ÉLEVÉE EN GIRONDE -

Mme MAÏTE LENORMAND

par JADIS DE TOSCANE (sfa) et EGZAVITA MAIL (sfa)

par DOUBLE ESPOIR (sfa) et KAMANYOLA (sfa) par TURNER (ps)

ISO 113 (10) **JSO** 4 **BSO** +4 (0,62) - Mise à la reproduction en 2010**2011** BALIKA DE L'EYRE, f. - ISO 134 (17) BSO +15 (0,60)

par CALVARO (DE) (holst)

2021 LORD DE L'EYRE, (17 mai), m., gris - BSO +9 (0,28)

par CORNET DU LYS (DE) (westf) - Gironde,

Mme DENISE DEGALLE, M. JEAN-PAUL DEGALLE,

Mme MELISSA GARBAIL

SALSA DE LA ROSOIRE (sfa) alezan 2006

ÉLEVÉE DANS LES VOSGES - M. RENE DOLBEAU

par ARPEGE PIERREVILLE (sfa) et HEVE DE LAROSOIR (sfa)

par BARANY (aa) et DAPHNE DE BOCGNEY (sfa)

par ROY D'ARTOIRE (sfa)

ISO 112 (11) - Mise à la reproduction en 2020**2021 LUCIUS DE LA ROSOIRE**, (21 juin), m., al fon - BSO +9 (0,39)

par QLASSIC BOIS MARGOT (sfb) - Vosges,

Mme NADEGE DOLBEAU, Mme LAURENE MAHALIN

SALSA DES BICHES (sfa) alezan 2006

ÉLEVÉE DANS LE CALVADOS - Mme MYLENE MARTIN

par CACAO COURCELLE (sfa) et IKAELLE DES CHARMES (sfa)

par GALOUBET A (sfa) et EURYDICE (sfa) par LAUDANUM (ps)

ISO 116 (11) **BSO** +8 (0,59) - Mise à la reproduction en 2011**2012** COMEDIEN DES BICHES, h. - ISO 135 (18) BSO +15 (0,59)

par KANNAN (NL) (kwpn)

2021 LIBERTE DES BICHES, (1 mai), f., bai - BSO +4 (0,31)

par NINTENDER (NL) (kwpn) - Calvados,

Mme MYLENE MARTIN

SALSA DU DEMON (sfa) bai 2006 ÉLEVÉE DANS LE RHONE -

Mme CAMILLE ECOFFET

par JOLY FLY DES FORETS (sfa) et JOLIE BELLE (sfa)

par ULTRA DE ROUHET (aa) et BELLE DE LAVIGNEY (sfa)

par BOOKMAN (IE) (ps)

ISO 112 (13) - Mise à la reproduction en 2015**2021 LAMBADA GRAND BUCLAT**, (1 juin), f., bai - BSO +1 (0,31)

par SATISFACTION FRH (DE) (han) - Ain,

S.A.R.L. ECURIE DU GRAND BUCLAT

2022 Sans renseignement de MALITO DE REVE (BE) (sfa)**SALSA DU HOMET** (sfb) bai 2006 ÉLEVÉE DANS LA MANCHE -

Mme NELLY DUCHEMIN

par ROBIN II Z (DE) (han) et JESSICA DU THEIL (sfa)

par CALYPSO D'HERBIERS (sfa) et REELLE STAR (sfa)

par STARTER (sfa)

Mise à la reproduction en 2017

2021 LOKI DE LA CHAPELLE, (26 mai), m., bai -

BSO +6 (0,38) BCC +11 (0,24) par CANTURO (DE) (holst) -

Manche, E.A.R.L. SCOTT SMITH SHOW JUMPING

2022 Sans renseignement de BY CEIRA D'ICK**SALSA DU PONANT** (sfa) bai f. 2006 ÉLEVÉE EN ILLE-ET-VILAINE -

M. YVES LAVAREC

par CONCORDE (NL) (kwpn) et ODYSSEE DU PONANT (sfa)

par HEARTBREAKER (NL) (kwpn) et EOLE DE SAINT JORE (sfa)

par SCHERIF D'ELLE (sfa)

ISO 136 (19) **JSO** 5 **BSO** +20 (0,63) - Mise à la reproduction en 2008**2009** VISTA DU PONANT, h. - ISO 141 (17) JSO 5 BSO +20 (0,60)

par LANDO (DK) (dwb)

2021 LOOPING DU PONANT, (23 avril), m., bai - BSO +18 (0,38)

par ARMITAGES BOY (DE) (old) - Ile-et-Vilaine,

E.A.R.L. ECURIES DE SAINT LUNAIRE

2022 Sans renseignement de QUEL HOMME DE HUS (DE) (holst)**SALSA D'YVILLE** (sfa) alezan 2006 ÉLEVÉE EN SEINE-MARITIME -

Mme FLORENCE LOLIVIER

par LIVE DU THEIL (sfa) et BACCARA DES ELFS (sfa)

par DUC DE FERCE (ps) et LAKME DU MONTOIS (sfa)

par DIGNE ESPOIR (sfa)

Mise à la reproduction en 2010

2021 LET'S PLAY RMD, (13 avril), f., bai - BSO +4 (0,31)

par CICAIVE DU TALUS - Oise,

E.A.R.L. LA TAULETTE EQUICOMPET

SALSA VARENNES (sfa) bai 2006 ÉLEVÉE EN SAONE-ET-LOIRE -

E.A.R.L. DES VARENNES

par DAMIRO B (NL) (kwpn) et SAMBA DU HECQUET (sfa)

par HADJ A (aa) et HYALITE DU HECQUET (sfa) par ARABEL (sfa)

Mise à la reproduction en 2017

2021 LEXINGTON NAT, (21 juin), m., gris - BSO +1 (0,34)

par DIABEAU (BE) (bwp) - Indre, E.A.R.L. ELEVAGE NAT

2022 Sans renseignement de DIABEAU (BE) (bwp)**SALSSA DU BOURG** (aqps) bai f. 2006 ÉLEVÉE DANS L'AIN -

M. JEAN-YVES ERMANN et M. DANIEL AUMONT

par DARK MOONDANCER (GB) (ps) et JAFFA DU MESNIL

par BOSTON TWO STEP (US) (ps) et POLKA DE MONTRIN

par DANOSO (IE) (ps)

Mise à la reproduction en 2018

2021 LOOKY MONTFEUILLOT, (7 juillet), m., bai

par QUINOTO BOIS MARGOT (sfb) - Côte-d'Or,

S.A.R.L. FERME EQUESTRE DES MONTS,

M. MICHEL MOUSSERON

SALTA DE CARTIGNY (sfa) bai 2006 ÉLEVÉE DANS LE CALVADOS -

M. BERTRAND PIGNOLET

par ZANDOR Z (DE) (rhdl) et JUMP DE CARTIGNY (sfa)

par CAPRICE D'ELLE II (sfa) et OPALE D'ELLE (sfa) par URIEL (sfa)

ISO 147 (18) **JSO** 6 **BSO** +18 (0,66) - Mise à la reproduction en 2012**2013** DESTIN D'ELLE, m. - ISO 125 (19) BSO +11 (0,60)

par ROYAL FEU (sfa)

2014 ELEGANCE D'ELLE, f. - ISO 132 (21) BSO +16 (0,56)

par VALEUR D'ELLE

2015 FENDIE DES PERRIERES, f. - ISO 130 (21) BSO +14 (0,56)

par VALEUR D'ELLE

2021 LATINA D'ELLE, (1 juillet), f., al fon -

BSO +21 (0,41) BCC +7 (0,25) par MYLORD CARTHAGO (sfa) -

Manche, S.C.E.A. HARAS D'ELLE, M. ALAIN PIGNOLET

2022 Sans renseignement de ARMITAGES BOY (DE) (old)

Sans renseignement de ARMITAGES BOY (DE) (old)

SALTA DES CHARMILLES (sfb) alezan 2006

ÉLEVÉE DANS LES VOSGES - M. LAURENT GARDEUX

par FANGO IN BLUE (aa) et BLUE NIGHT III (sfa)

par NATIF DE CARMEN (sfa) et HISTORIETTE (fsf)

par BEAU NAVARRAIS (*aa*)

ISO 134 (15) **ICC** 110 (12) - Mise à la reproduction en 2017**2021 LUNIKE**, (25 juin), f., alezan - BSO +10 (0,39)

par VAGABOND DE LA POMME (BE) (sbs) - Vosges,

Mme LEA CHRISTEN

SALVIA DE PLENEY (sfa) bai 2006 ÉLEVÉE DANS LA LOIRE -

M. MICHEL ROME

par CAP DE B'NEVILLE (sfa) et DAXE DE LA COMBE (sfa)

par ARTHY (sfa) et MENTHE DU ROZEL par POT D'OR (ps)

ISO 103 (13) - Mise à la reproduction en 2014**2021 LA LAUREATE B**, (18 mai), f., bai - BDR +9 (0,22)

par VITO VDL (NL) (kwpn) - Loire, Mme JESSICA BRAVARD

SALVIA DES PINS (sfa) bai 2006 ÉLEVÉE DANS L'AUBE -

M. PASCAL BEUGNON

par IBIS DE COURCEL (sfa) et EDORINE DE RAVIERE (sfa)

par REVE D'ELLE (sfa) et LADY V (sfa) par ENGLESQUEVILLE (sfa)

ISO 109 (11) - Mise à la reproduction en 2010**2021 LET'S GO LION CM**, (14 juillet), m., bai - BSO +2 (0,37)

par CAMPO FLAMINGO Z (BE) (z) - Drome,

M. JEAN PAUL BELLEVEGUE

SALY DE VAINS (sfa) alezan 2006 ÉLEVÉE DANS LA MANCHE -

S.C.E.A. HARAS DU FOUGERAY

par GIN TONIC STAR (sfa) et KIGALI DE VAINS (sfa)

par DU GATEAU (sfa) et MAYFLOWER IV (sfa)

par COR DE CHASSE (sfa)

Mise à la reproduction en 2010

2021 LE CHEVALIER BLANC, (15 octobre), m., alezan -

BSO +2 (0,34) par SUNDAY DE RIVERLAND (sfb) - Meuse,

E.A.R.L. DE LA MAISON BLANCHE

2022 Sans renseignement de IRON MAN DE FAVRAY**SALY DES CAPUCINS** (sfa) alezan 2006 ÉLEVÉE DANS L'AUBE -

M. RICHARD HOUEL

par JEFF D'OR (sfa) et FLORES (sfa) par VESONTIO DU MESNIL (sfa)

et ATHENA DE LA LANDE (sfa) par MATADOR DU BOIS (sfa)

ISO 120 (13) **BSO** +5 (0,61) - Mise à la reproduction en 2020**2021 LAOURA DE BLEYS**, (31 mars), f., al fon - BSO +14 (0,40)

par ROCK'N ROLL SEMILLY (sfa) - Tarn, Mme NICOLE JAMET

2022 Sans renseignement de CRISTALLO (DE) (westf)

SALY DU TEMPLE (sfa) alezan 2006 ÉLEVÉE DANS L'AIN -

M. GUY MARTIN

par KRICKET DU HEQUET (sfa) et CREDULE DU TEMPLE (sfa)
 par OURAGAN DE BAUSSY (sfa) et ROQUEBRUNE II (sfa)
 par SAMUEL (aa)

ISO 127 (17) **BSO** +7 (0,58) - Mise à la reproduction en 20082021 **LUPIN COEUR**, (18 avril), m., bai cl - BSO +11 (0,39)

par PRESIDENT (NL) (kwpn) - Haute-Vienne,

E.A.R.L. CENTRE EQUESTRE D' AMBAZAC

2022 Sans renseignement de KANNAN (NL) (kwpn)

SALYRIA ROUGE gris 2006 ÉLEVÉE DANS LA MANCHE -

S.C.E.A. HARAS DES ROUGES

par CAPITAL (DE) (holst) et HELYRIA DE KERSEY (sfa)
 par SAPHIR ROUGE II (sfa) et RAZZIA DE REVEL (sfa)
 par JALISCO B (sfa)

Mise à la reproduction en 2010

2021 **LABEL D'OR**, (2 juin), m., noipan - BSO +5 (0,25)

par EL DIABLO D'OR - Ille-et-Vilaine,

E.A.R.L. LEBRUN ECURIE D'OR

2022 Sans renseignement de HIGH FIVE MANCIAIS

SAMANA SONG (DE) (han) noipan 2006 ÉLEVÉE EN ALLEMAGNE -

VHW numéro 310541106 - MME SUSANNE BORCHERS

par STEDINGER (DE) (old) et BUNGEE B (han)
 par BRENTANO II (DE) (han) et WANNABE (han)
 par WELT HIT II (NL) (kwpn)

BDR +14 (0,44) - Mise à la reproduction en 2016

2021 **LATCHO DROM AME**, (28 avril), m., noir - BSO +10 (0,20)

par DEXTER DE KERGLENN - Haute-Garonne,

E.A.R.L. L'ACTUELLE MANUFACTURE EQUESTRE (L'AME)

SAMANTHA DU TEMPLE (sfa) noipan 2006

ÉLEVÉE EN ILLE-ET-VILAINE - G.A.E.C. LE TEMPLE

par LAVILLON (sfa) et AMETHYSTE IV (sfa) par QUAT'SOUS (sfa)
 et ISMENE DE BAUGY (sfa) par ARTHY (sfa)

ISO 104 (11) **BSO** +3 (0,50) - Mise à la reproduction en 20172021 **LAIR DU TEMPLE**, (6 mai), m., bai - BSO +11 (0,36)

par MALITO DE REVE (BE) (sfa) - Ille-et-Vilaine,

G.A.E.C. LE TEMPLE

2022 Sans renseignement de VAGABOND DE LA POMME (BE) (sbs)

SAMARA DE LA FERME (sfa) bai 2006

ÉLEVÉE DANS LA MANCHE - MME THERESE PARIS

par ALLEGRETO (sfa) et FLEUR DES MONCEAUX (sfa)
 par NERA IV (sfa) et LINOTTE DU BOURG (sfa) par FASANO (sfa)

ISO 123 (11) **JSO** 5 - Mise à la reproduction en 20192021 **L'OKI DOKI DES ARAVIS**, (23 juin), m., gr fer - BSO +4 (0,26)

par HOKKAIDO DE MENJO - Manche,

Dr. Vét. LUDIVINE VU PHUONG

SAMARA DE L'ALLOEU bai 2006

ÉLEVÉE DANS LE PAS-DE-CALAIS - M. YANNICK COURDENT et M. FRANCOIS COURDENT

par KANNAN (NL) (kwpn) et RAMAIRE (NL) (kwpn)
 par HEARTBREAKER (NL) (kwpn) et MOON LIGHT AMAIRE (kwpn)
 par RAMIRO (DE) (holst)

ISO 150 (16) **BSO** +21 (0,60) - Mise à la reproduction en 20172021 **LEGEND DE LONGEVILLE**, (24 mai), m., bai f. - BSO +23 (0,39)

par CASALL (DE) (holst) - Charente,

Mme MELANIE COURDENT

2022 Sans renseignement de ELDORADO VAN DE ZESHOEK (BE) (bwp)

SAMBA D'AMOUR DU NEUHOF (DE) (bawue) bai 2009

ÉLEVÉE EN ALLEMAGNE - PZVBW numéro 730645309 -

MME MELANIE GUTZWILLER

par SAN AMOUR (DE) (old) et SOPHIE (NL) (kwpn)
 par MONDRIAN (oes) et GROS (oes) par GROSSO Z (DE) (han)

Mise à la reproduction en 2018

2021 **LORIAN DE VALDI**, (24 mai), m., bai par JOVIAN (NL) (kwpn) -

Vienne, Mme CELINE FAURE CURT

2022 Sans renseignement de FURST TOTO (DE) (han)

SAMBA D'ASTREE alezan 2006 ÉLEVÉE EN VENDEE -

M. JEAN-PAUL BACHELLEREAU

par PAMPHILE (sfa) et BALERINE (oi)

BSO +1 (0,50) - Mise à la reproduction en 2009

2010 ALTAHIR D'ASTREE, h. - ISO 139 (16) BSO +2 (0,57)

par VALME BARBES (sfa)

2015 FADIESE GERY, f. - ISO 131 (21) BSO +9 (0,55)

par ILVIEN DES MIELLES (sfa)

2021 **LANA DEL REY DU GERY**, (4 juin), f., bai - BSO +9 (0,28)

par BY CEIRA D'ICK - Deux-Sèvres,

E.A.R.L. GAUFFRETEAU DENIS HARAS DU GERY

2022 Sans renseignement de COLORE (DE) (holst)

SAMBA DE LAUME (sfa) alezan 2006 ÉLEVÉE DANS LA MANCHE -

G.A.E.C. DE L AUMERAIE

par ALLEGRETO (sfa) et IXELLE DE LAUME (sfa)
 par VAS Y DONC LONGANE (sfa) et PASSIFLORE IV (sfa) par IVEDAY

ISO 110 (11) **BSO** +2 (0,60) - Mise à la reproduction en 20132021 **LADY DE LAUME**, (29 avril), f., alezan - BSO +8 (0,24)

par BUSH VD HEFFINCK (BE) (bwp) - Manche,

G.A.E.C. DE L AUMERAIE

2022 Sans renseignement de HIP HOP DE LAUME

SAMBA DE LOULA (sfa) alezan 2006 ÉLEVÉE EN GIRONDE -

Dr. Vét. FREDERIC CHRISTOPHE DELOCHE

par CALYPSO D'HERBIERS (sfa) et IVY DU CLOU (sfa)
 par ALMAYACK (sfa) et BELLEKISSMY (ps)
 par CROWNED MUSIC (US) (ps)

ICC 136 (12) **JCC** 6 - Mise à la reproduction en 20202021 **LET'S DANCE FAUQUET**, (10 avril), m., bai -

BSO +4 (0,28) BCC +24 (0,20) par DARTAGNAN DE BELLIARD -

Gironde, Mme JULIE LAPORTE

2022 Sans renseignement de DOLLAR DU ROUET

SAMBA DES MERVEILLES (aa) alezan 2006

ÉLEVÉE DANS LE LOT - M. CHRISTIAN CADOUX et Mme KARINE CADOUX

par GRIM ST CLAIR et OPTION DES MERVEILLES (aa)
 par RYON D'ANZEX (aa) et SCILY DES SUDRIERS (aa)
 par PRIMA D'OR (aa)

ISO 116 (17) **BSO** +1 (0,55) - Mise à la reproduction en 20182021 **LENKA S DE LA RIVE**, (13 avril), f., bai - BSO +13 (0,38)

par CASALL (DE) (holst) - Aisne,

E.U.R.L. DE LA RIVE ECURIE DE LA RIVE

2022 Sans renseignement de CHACCO WHITE (DE) (han)

SAMBA DES SOURCES (sfb) bai 2006

ÉLEVÉE DANS LE PAS-DE-CALAIS - Mme ISABELLE ANSEL

par CROWN Z (BE) (z) et KINETTE DU BANNEY (sfa)
 par QUARTZ DU VALLON (sfa) et LISEBETH (sfa)
 par FAIR PLAY III (sfa)

ISO 123 (16) **BSO** +8 (0,61) - Mise à la reproduction en 20092021 **LARZAC DES SOURCES**, (5 juillet), m., alezan - BSO +16 (0,38)

par CANDY DE NANTUEL - Pas-de-Calais,

Mme ISABELLE ANSEL

2022 Sans renseignement de VICTORHUGO BOISMARGOT

SAMBA D'INCOVILLE (sfb) gris 2006 ÉLEVÉE DANS LA MANCHE -

M. THIERRY DODEMAN

par LAURIER DE HERE (aa) et JULIE D'INCOVILLE (sfa)
 par SOCRATE DE CHIVRE (sfa) et UTILE D'INCOVILLE (sfa)
 par KAPOC (sfa)

ISO 110 (14) - Mise à la reproduction en 2019

2021 **LAURIER D'INCOVILLE**, (25 juin), m., bai - BSO +12 (0,30)

par DOLLAR DU ROUET - Manche, M. THIERRY DODEMAN

SAMBA DU CHENE (sfa) bai 2006 ÉLEVÉE DANS LA SARTHE -

S.C.E.A. LE CHENE

par DOLLAR DELA PIERRE (sfa) et EGAURA (sfa)
 par SIOUX DE BAUGY (sfa) et GAUR LADY (sfa) par GAUR (ps)
BSO +1 (0,57) - Mise à la reproduction en 2009

2010 ALALA AU CHENE, h. - ISO 127 (19) BSO +13 (0,59)

par OGANNO SITTE (BE) (sbs)

2017 HALIZEE OCHENE, f. - ICC 120 (21) BCC +3 (0,29)

par NATHAN DE LA TOUR (aa)

2021 **LALALA OCHENE**, (27 mars), m., bai -

BSO +6 (0,38) BCC +11 (0,23) par NOUMA D'AUZAY (sfa) -

Sarthe, S.C.E.A. LE CHENE, Mme LAURINE LAAGAB

SAMBA DU LATTAY gr fon 2006

ÉLEVÉE DANS LE MAINE-ET-LOIRE - Mme MYRIAM DUVOCHEL BESSET

par JOERIS (NL) (kwpn) et ULANDRIA (NL) (kwpn)
 par JUNIOR STV (NL) (kwpn) et OLANDRIA (kwpn) par ARGUS (kwpn)

BDR +5 (0,51) - Mise à la reproduction en 2012

2014 ELITE DE LA MOULINE, h. - ISO 101 (20) ICC 138 (20)

par ELDORADO DE HUS (NL) (kwpn)

2021 **L'ELITE DE LA MOULINE**, (2 mai), f., gr fon -

BCC +12 (0,20) BDR +8 (0,28)

par ELDORADO DE HUS (NL) (kwpn) - Maine-et-Loire,

Mme DANIELE DOUMERGUE

2022 Sans renseignement de NOUMA D'AUZAY (sfa)

SAMBA DU PARC (DE) (old) noipan 2009 ÉLEVÉE EN ALLEMAGNE -

VZOP numéro 330957909 - MME RITA KOOPMANN

par SANDRO HIT (DE) (old) et GERA II (old) par ROSARIO (DE) (old)
 et GERA (old) par AKZENT II (DE) (han)

BDR +20 (0,45) - Mise à la reproduction en 2012

2014 EINSTEIN DU PARC, m. - IDR 123 (21) BDR +28 (0,60)

par DON JUAN DE HUS (NL) (kwpn) - Étalon

2021 LOVE STORY DU PARC, (31 mars), f., noir
par JOVIAN (NL) (kwpn) - Loire-Atlantique,
M. PHILIPPE FERRAND

2022 Sans renseignement de IMPERADOR (PT) (lus)

SAMBA DU SOL (sfa) bai 2006 ÉLEVÉE DANS LA MANCHE -
M. HANSPETER LEHMANN

par MILOR LANDAIS (sfa) et HIENA DE BNEVILLE (sfa)
par VESONTIO DU MESNIL (sfa) et UNIEME (sfa) par URIEL (sfa)
ISO 136 (16) **BSO** +11 (0,58) - Mise à la reproduction en 2008

2021 LA DIVA DES BULLES, (8 avril), f., bai - BSO +14 (0,37)
par ANDIAMO SEMILLY - Aisne, Mme DELPHINE PETERS

2022 Sans renseignement de GINSENG BOISDEVILLE

SAMBA LA SUHARDIERE (sfb) alezan 2006

ÉLEVÉE DANS LA MANCHE - Mme GENEVIEVE DAMOURETTE

par CHEF ROUGE (DE) (holst) et ISMINA LA SUHARDIERE (sfa)
par VESONTIO DU MESNIL (sfa) et RICHESSE IV (sfa) par URIEL (sfa)
ISO 138 (12) **JSO** 6 **BSO** +12 (0,60) - Mise à la reproduction en 2018

2021 LAMBADA DE SIJU, (1 juin), f., bai - BSO +17 (0,33)
par BY CEIRA D'ICK - Haute-Garonne, S.A.R.L. FB

2022 Sans renseignement de DESTIN D'EUSKADI

SAMOA DES VETS (sfa) gris 2006 ÉLEVÉE DANS L'ISERE -

M. ANDRE BERLIOZ

par MYLORD CARTHAGO (sfa) et CARAIB DE LAZARE
par QU'EMIR (aa) et KATIA D'ARMONT (sfa) par DO DO (ps)
ISO 107 (10) - Mise à la reproduction en 2014

2021 LALLY DE GEVRIER, (1 juin), f., alezan - BSO +11 (0,40)
par ROCK'N ROLL SEMILLY (sfa) - Haute-Savoie,
S.C.E.A. EQUICONCEPT

2022 Sans renseignement de DIAMANT DE SEMILLY (sfa)

SAMSARA DE KREISKER bai 2006

ÉLEVÉE DANS LE FINISTERE - S.C.E.A. ELEVAGE DE KREISKER

par CHIPPENDALE Z (BE) (z) et OLYMPE DE KREISKER (sfa)
par LE TOT DE SEMILLY (sfa) et SCALA ROUGE (sfa)
par GALOUBET A (sfa)

ISO 137 (15) **BSO** +17 (0,61) - Mise à la reproduction en 2013

2014 ELLO V'GAS, h. - ISO 128 (21) **BSO** +21 (0,58)
par KANNAN (NL) (kwpn)

2020 KID'S DE KREIZ MOOR, (29 mai), m., al fon - BSO +21 (0,37)
par EMERALD VAN'T RUYTERS'HOF (BE) (bwp) - Finistère,
Mme NANCY FLOCH

2021 LOLLIPOP DE KREIZMOOR, (19 mai), f., rouan -
BSO +20 (0,40) **BCC** +11 (0,23) par MYLORD CARTHAGO (sfa) -
Finistère, Mme NANCY FLOCH

2022 Sans renseignement de EL BARONE 111 Z (BE) (z)
Sans renseignement de EL BARONE 111 Z (BE) (z)

SANCERRE GRAVIERE (sfa) bai 2006

ÉLEVÉE DANS LE CALVADOS - M. JEAN-CHRISTOPHE LECORNEUR

par CALVARO (DE) (holst) et FRIVOLE PLATIERE (sfa)
par LAUDANUM (ps) et OPALINE PLATIERE (sfa) par QUASTOR (sfa)
ISO 147 (15) **JSO** 5 **BSO** +17 (0,62) - Mise à la reproduction en 2020

2021 LISBONNE JDL, (25 mai), f., al fon -
BSO +20 (0,40) **BCC** +11 (0,26) par MYLORD CARTHAGO (sfa) -
Seine-et-Marne, E.U.R.L. JUSTINE SCHOTSMANS

2022 Sans renseignement de CANDY DE NANTUEL et de RUBIS DE
PREULLY (sfb)

SAND SILVER DE HUS (DE) (old) bai f. 2006

ÉLEVÉE EN ALLEMAGNE - VZOP numéro 331078506 -
VERBAND DER ZUCHTER DES OLDENBUR

par SANDRO HIT (DE) (old) et ELFE (DE) (old)
par ARGENTINUS (DE) (han) et ESPRI (old)
par FAHNENTRAEGER II (DE) (trak)

IDR 119 (10) **JDR** 5 **BDR** +20 (0,60) - Mise à la reproduction en 2019

2021 LEVIDANSE UTOPIA, (25 juin), f., bai
par REVOLUTION (DE) (westf) - Calvados,
Mme ROZENN LALLOUET

SANDRO'S GIRL DE PLEVILLE (DE) (old) bai 2007

ÉLEVÉE EN ALLEMAGNE - VZOP numéro 330109407 -
MME BARBARA MOELLER OTT

par SANDRO BOY (DE) (old) et FREDERIKE (old)
par ARGENTINUS (DE) (han) et FRANZISKA (old)
par VOLLKORN (DE) (ps)

BSO +4 (0,46) - Mise à la reproduction en 2009

2010 ALESANDRO DE PLEVILLE, h. - ISO 124 (17) **BSO** +12 (0,58)
par WINDOWS VH COSTERSVELD (BE) (bwp)

2013 DENSOR DE PLEVILLE, m. - ISO 132 (20) **BSO** +13 (0,56)
par ENSOR VAN DE HEFFINCK (BE) (bwp)

2014 EXTRA DE PLEVILLE, h. - ISO 125 (21) **BSO** +10 (0,53)
par CALIDOS (DE) (nrps)

2021 LEGENDE DES CYCLADES, (29 mai), f., bai - BSO +9 (0,32)
par COOPER VD HEFFINCK (DE) (holst) - Isère,
Mme MARIANNE PERRIAT

SANDY DE MARIGNY (sfa) bai 2006 ÉLEVÉE EN COTE-D'OR -
M. GERARD KONCZEWSKI

par DROP DES VARENNES (sfa) et CALINE PIERREVILLE (sfa)
par QUAT'SOUS (sfa) et SENTINELLE (sfa) par GRAND VENEUR (sfa)
Mise à la reproduction en 2009

2021 LENNON DE MARIGNY, (5 juin), m., bai - BSO +11 (0,32)
par CICAIVE DU TALUS - Côte-d'Or,
M. GERARD KONCZEWSKI, Mme MARIE KONCZEWSKI

SANDY DU LOING (DE) (han) bai f. 2007 ÉLEVÉE EN ALLEMAGNE -
VHW numéro 310505807 - M. PETER HERM. RABELER

par SANDRO HIT (DE) (old) et MON CHERIE (han)
par MYTENS (US) (ps) et PRIMA (han) par PIK BUBE (han)

IDR 108 (12) **BDR** +13 (0,59) - Mise à la reproduction en 2019

2021 LILLY OF THE VALLEY, (5 juin), f., bai - BDR +23 (0,35)
par FURSTENBALL (DE) (old) - Val-d'Oise,
Dr. Vét. VERONIQUE FROGER

SANGA DU GARRET (sfa) alezan 2006 ÉLEVÉE EN ARIEGE -

M. JEAN-PIERRE BONNET

par IDEAL DE LA LOGE (sfa) et FLORILEGE III (sfa)
par KAN VIENS TU (sfa) et ROMA D'ENOCQ (sfa) par MISTRALIN (sfa)
ISO 145 (19) **BSO** +7 (0,60) - Mise à la reproduction en 2017

2018 IT'S TIME DE PANLOUP, m. par MONTE BELLINI (DE) (westf) -
Etalon

2021 LEXGO DE PANLOUP, (28 mars), m., bai - BSO +12 (0,32)
par QUEL HOMME DE HUS (DE) (holst) - Ain,
M. OLIVIER CARLET

LIDEALE DE PANLOUP, (15 mars), f., bai -
BSO +13 (0,39) **BCC** +8 (0,20) par DIARADO (DE) (holst) - Ain,
M. OLIVIER CARLET, M. ALEX CARLET

2022 Sans renseignement de DIARADO (DE) (holst) et de CONTHAR-
GOS (DE) (old)

SANLADY (DE) (old) bai 2007 - SOI numéro 181443707 - GESTUET LEWITZ
par SANDRO BOY (DE) (old) et GALADY (kwpn)

par VOLTAIRE (DE) (han) et ZALADY (oes) par RAMIRO (DE) (holst)
Mise à la reproduction en 2015

2021 L'OVNI DES VK, (6 mai), m., bai - BSO +11 (0,26)
par QUEL HOMME DE HUS (DE) (holst) - Maine-et-Loire,
S.C.E.A. PRODUCTION NATURE

2022 Sans renseignement de MYLORD CARTHAGO (sfa)

SANLUISERA (aqps) alezan 2006 ÉLEVÉE EN COTE-D'OR -

M. JACQUES LAURIOT

par FRAGRANT MIX (IE) (ps) et KUBANA (*ac*)
par QUART DE VIN (ps) et DARLING FRISCO (*ac*)
par TREBROOK (ps)

Mise à la reproduction en 2012

2021 LOUTSIDER DE REVILLE, (9 mai), m., alezan
par ROY DE LA VALLEE (sfa) - Creuse, M. MICHEL RAYMOND

2022 Sans renseignement de ROY DE LA VALLEE (sfa)

SANS GENE D'ERMONT (sfa) bai 2006 ÉLEVÉE DANS L'INDRE -
S.A.R.L. ELEVAGE D'ERMONT

par DAMIRO B (NL) (kwpn) et LISA CYONNE (sfa)
par LE TOT DE SEMILLY (sfa) et ALCYONNE (sfa)
par MUGUET DU MANOIR (sfa)

BSO +1 (0,56) - Mise à la reproduction en 2012

2013 DILEME D'ERMONT, f. - ISO 129 (21) **BSO** +7 (0,56)
par ROYAL FEU (sfa)

2016 GEORGIA D'ERMONT, f. -
ISO 122 (21) **BSO** +9 (0,55) **BCC** +2 (0,24) par JARNAC (sfa)

2021 LANDERNEAU NAT, (5 mai), m., bai - BSO +4 (0,31)
par UNANIEM (NL) (kwpn) - Indre, E.A.R.L. ELEVAGE NAT

2022 Sans renseignement de UREYS DE DENAT (sfa)

SANS SOUCI (DE) (old) bai f. 2003 ÉLEVÉE EN ALLEMAGNE -

VZOP numéro 331050403 - M. HANS JUERGEN WITTE

par SANDRO HIT (DE) (old) et ALONJA (old) par DINARO (DE) (westf)
et ALLEGRA (westf) par ARGENTINUS (DE) (han)

BDR +6 (0,55) - Mise à la reproduction en 2018

2021 LAZIZA CYCLAMEN, (19 mai), f., bai - BSO +4 (0,20)
par GALION DE PERHET - Haute-Savoie,
E.A.R.L. ELEVAGE LES CYCLAMENS

SANS SOUCI PRE NOIR (sfa) al bru 2006

ÉLEVÉE DANS LE CALVADOS - Mme DOMINIQUE BIDAULT MARTIN et
M. MICHEL RUEL

par CALVARO (DE) (holst) et MA PASSION (sfa) par FIRST BRIDE (sfa)
et PHEDRA RATELIERE (sfa) par BELPHEGOR IV (sfa)

BSO +8 (0,60) - Mise à la reproduction en 2012

- 2013 DON'T WORRY D'ORIVAL, m. - ISO 123 (18) BSO +8 (0,58)
par QUINTUS D'09 (BE) (bwp)
- 2021 **LOLLIPOP D'ORIVAL**, (19 juillet), f., bai - BSO +11 (0,38)
par ARMITAGES BOY (DE) (old) - Calvados,
Mme MARIE-ANNE BEAUCHAMP

SANTA FE LS (MX)

- (oes) bai 2008 - SBLs numéro 1108006 -
RANCHO EL MEXICANO
par MONTEBELLO LA SILLA (westf)
et SANTA LUCIA LS LA SILLA (oes)
par SANTO DOMINGO LA SILLA (holst)
et ARMONIA LA SILLA (DE) (holst) par ACORD II (DE) (holst)
ISO 126 (16) **BSO** +14 (0,51) - Mise à la reproduction en 2018
2021 **LA FE LS D'AUBIGNY**, (1 mars), f., bai f. - BSO +14 (0,33)
par REBOZO LA SILLA (MX) (cdm) - Loire,
Dr. Vét. PIERRE VALETTE
2022 Sans renseignement de RUBEN LS (MX) (oes)

SANTA LOUVO (GB)

- (aes) alezan 2006 ÉLEVÉE DANS LE CALVADOS -
AES numéro 6014850 - M. YVES BERLIOZ
par LEONARDO LOUVO (sfa) et VANILLE DU TERTRE (sfa)
par J'T'ADORE (sfa) et MISS FEE URGELE (*ac*) par PANCHO II (*aa*)
Mise à la reproduction en 2009 - Morte en 2021
2021 **LASCAR LOUVO**, (8 mai), m., gris
par CHAMPION DU LYS (sfa) - Calvados, S.C.E.A. BERLIOZ

SANTAFEE HELPIQUETS

- (sfa) alezan 2006
ÉLEVÉE DANS LA MANCHE - M. JEAN-MARIE BEUGIN et Mme VALERIE EUDES
par GALOUBET DU MARAIS (sfa) et FEE DE LA BASSE (sfa)
par LIEU DE RAMPAN (sfa) et PACKARD par POT D'OR (ps)
ISO 123 (19) **BSO** +3 (0,60) - Mise à la reproduction en 2019
2021 **LITTLE FEE D'EM**, (4 mai), f., bai - BSO +12 (0,36)
par CONTHARGOS (DE) (old) - Oise, M. EMILE PEIN,
Mme MAHITE FAGOT
2022 Sans renseignement de NERVOSO (sfa)

SANTANA DU BOIS MARTIMONT (BE)

- (sbs) bai 2002
ÉLEVÉE EN BELGIQUE - SBS numéro 36125 - HARAS DES COLLINES
par MASTER VAN DE HELLE (BE) (sbs) et JOSSY VAN HET BOS (oes)
par OBELISQUE NORMAND (sfa) et DINETTE VAN HET BOS (oes)
par GUIGNOLET (sfa)
ISO 133 (13) **BSO** +3 (0,55) - Mise à la reproduction en 2018
2021 **LIMONCELLO DU TILLEUL**, (22 mars), m., al fon -
BSO +6 (0,38) par CAP KENNEDY (DE) (holst) - Nord,
M. SEBASTIEN ARBON

SANTIAGO GREEN

- (ps) bai 2010 ÉLEVÉE DANS L'ORNE -
M. ERIC PUERARI et OCEANIC BLOODSTOCK INC.
par GREEN TUNE (US) (ps) et SANTINAMA (ps) par LINAMIX (ps)
et SANTIAGO BLUE (US) (ps) par RELAUNCH (US) (ps)
Mise à la reproduction en 2020
2021 **LAHINEC GV**, (14 mai), m., alezan par ULMAR MAIL (sfa) -
Finistère, M. DAMIEN LUCAS, M. PIERRE-MARIE HASCOET,
Mme CAMILLE HASCOET

SAPERLIPOPETTE D'ISLE

- (sfa) bai 2006 ÉLEVÉE DANS L'ORNE -
Mme CATHERINE CASTELIN
par ROYAL FEU (sfa) et ALISCOTTE (sfa) par JALISCO B (sfa)
et MISSE DE LA TOUR (sfa) par EMIR DU MESNIL (sfa)
ISO 136 (17) **JSO 6 BSO** +5 (0,61) - Mise à la reproduction en 2019
2021 **LAFFAYETTE DE L'ISLE**, (21 mai), m., gris - BSO +8 (0,39)
par UTRILLO VD HEFFINCK (BE) (bwp) - Val-d'Oise,
Mme CATHERINE CASTELIN, M. JEAN-PIERRE MARIENNE
2022 Sans renseignement de FAHRENHEIT DE VAINS

SAPHYLE D'OSSAU

- (aa) baimel 2006
ÉLEVÉE DANS LES PYRENEES-ATLANTIQUES - M. GUILAIN MARES
par FUSAIN DU DEFEY (aa) et BAB EL OSSAU (aa) par DAIRIN (aa)
et FRIVOLE (aa) par FLORESTAN II (*aa*)
ISO 102 (10) - Mise à la reproduction en 2011
2013 DONIBANE, m. - ISO 139 (21) BSO +16 (0,60)
par KANNAN (NL) (kwprn)
2021 **LUCKY DE LA VALLEE**, (9 mai), m., gris - BSO +2 (0,38)
par CRUSADOR (DE) (holst) - Calvados,
S.C.E.A. ECURIE JP R VILAUT
2022 Sans renseignement de DUMBO DES BICHES

SAPONITE COURCELLE

- (sfa) alezan 2006
ÉLEVÉE EN SAONE-ET-LOIRE - M. YVES CHAUVIN
par JAZZ BAND COURCELLE (sfa) et AUZEILLE COURCELLE (sfa)
par URIEL (sfa) et PINOPE DE LA CROIX (sfa) par MERSEBOURG (sfa)
ISO 122 (17) **JSO 4 BSO** +4 (0,61) - Mise à la reproduction en 2018
2021 **LAVINIA DE CHATEAUDIN**, (1 mai), f., alezan - BSO +13 (0,39)
par QCLASSIC BOIS MARGOT (sfb) - Côte-d'Or,
M. GUILLAUME JOVIGNOT
2022 Sans renseignement de EL BARONE 111 Z (BE) (z) et de
CICAVE DU TALUS

SAPOTILLE D'OLYMPÉ

- (sfb) alezan 2006 ÉLEVÉE DANS LE GERS -
M. PIERRE DE LA SERVE
par JUKEBOX DE MOYON (sfa) et NOUGATINE D'OLYMPÉ (aa)
par PRIMA D'OR (aa) et AMBROISIE D'OLYMPÉ (aa)
par MARKUS (*aa*)
ISO 130 (13) **BSO** +1 (0,57) - Mise à la reproduction en 2018
2021 **LAZZIO DE MIRON**, (8 février), m., bai - BSO +14 (0,32)
par AMANT DU CHATEAU - Landes,
Mme AXELLE DE MICHEL DUROC
2022 Sans renseignement de CICAVE DU TALUS

SAPPHIRE LOGAN VLS (DE)

- (holst) gris 2006
ÉLEVÉE EN ALLEMAGNE - HV numéro 253606 - M. GERHARD JOHANNSEN
par CASSIANO (DE) (holst) et KARANJOLA (holst)
par CORONADO (DE) (holst) et FREIFRAU (holst)
par LANDJUNKER II (holst)
ISO 139 (12) **JSO 6 BSO** +17 (0,54) - Mise à la reproduction en 2016
2021 **LADY STAR B**, (15 mars), f., bai cl - BSO +20 (0,36)
par CANDY DE NANTUEL - Dordogne, M. BENOIT BOUTHIER
2022 Sans renseignement de CASALL (DE) (holst)

SARA D'ECUYERE

- (sfa) alezan 2006 ÉLEVÉE DANS LA MANCHE -
M. GERARD RIVIERE, Mme SOLANGE RIVIERE et M. DANIEL RIVIERE
par GABYSCION (sfa) et ECUYERE IV (sfa) par TYPE D'ELLE (sfa)
et GRENADINE (sfa) par IBRAHIM
ISO 120 (11) **BSO** +4 (0,58) - Mise à la reproduction en 2013
2021 **LUCIUS DE ST LAURENT**, (28 avril), m., bai - BSO +9 (0,22)
par CHILLI WILLI (DE) (holst) - Manche, M. VINCENT JOUET

SARA DES ROCHES

- (sfb) bai 2006 ÉLEVÉE DANS LA MANCHE -
M. NOEL LEMAITRE
par ORLANDO (BE) (bwp) et IVOIR DES ROCHES (sfa)
par SOUVIENS TOI III (sfa) et SOUBRETTE (sfa)
par COUNT IVOR (US) (ps)
Mise à la reproduction en 2009
2010 ARIBO DES ROCHES, h. - ISO 137 (15) **JSO 5 BSO** +14 (0,52)
par ROBIN DU VINEBUS (sfa)
2015 AUBADE DES ROCHES Z (z), f. - ISO 132 (21) **BSO** +15 (0,53)
par ATOMIC D'ICK
2021 **LUNE DES ROCHES**, (28 mai), f., al fon - BSO +8 (0,28)
par FALCO DE HUS - Manche, M. NOEL LEMAITRE,
Mme AGNES ECOLIVET
2022 Sans renseignement de HOKKAIDO DE MENJO

SARABANDE DE TERLONG

- (sfb) bai f. 2006
ÉLEVÉE DANS LA SOMME - Mme EDITH MANTEN SENOCQ
par NEO D'AUNOU (sfa) et CREOLE DE TERLONG (sfa)
par JALISCO B (sfa) et UNE MOUETTE (sfa)
par MILOU DE SUBLIGNY (sfa)
ISO 141 (15) **BSO** +8 (0,60) - Mise à la reproduction en 2009
2021 **LEONARDO DI TARTIGNY**, (10 juin), m., bai f. -
BSO +14 (0,35) par I'M SPECIAL DE MUZE (BE) (bwp) - Oise,
M. FRANCOIS PIETRANCOSTA
2022 Sans renseignement de I'M SPECIAL DE MUZE (BE) (bwp)

SARABY DU BREUIL

- (dsa) alezan 2006
ÉLEVÉE DANS LE MORBIHAN - M. LIONEL MONTERRIN
par BELADJAN (ar) et OTESSÉ (dsa) par BEN KEBIR (ar)
et ETRAKIE (oncp)
Mise à la reproduction en 2009
2021 **LOUXARO DE L'ARZ**, (2 mai), m., alezan
par GALAX DU ROUET - Morbihan, M. RAYMOND NIVOL

SARACONOR DE LHOCRE

- (sfa) bai 2006
ÉLEVÉE EN SEINE-MARITIME - M. HERBERT DE ZALTA
par FOR PLEASURE (DE) (han) et GADARA (sfa)
par LE CONDEEN (sfa) et USTRIA DE SUBLIGNY (sfa)
par POT D'OR (ps)
ISO 104 (12) **ICC 103 (11)** - Mise à la reproduction en 2015
2021 **LIMONCELLO DE GAHOTA**, (15 juin), m., bai f. -
BSO +12 (0,37) par CANDY DE NANTUEL - Landes,
M. GARRY NOEL
2022 Sans renseignement de CASHPAID J ET F (DE) (holst)

SARAH LOUVO

- (aes) bai 2006 ÉLEVÉE DANS LE CALVADOS -
M. YVES BERLIOZ
par LEONARDO LOUVO (sfa) et OPUS LOUVO (sfa)
par STARSKY DE BRIX (sfa) et ESMERALDA'JAC (ps)
par ROSE LAUREL (IE) (ps)
ISO 127 (12) **BSO** +7 (0,55) - Mise à la reproduction en 2013
2021 **LASKA LOUVO**, (16 juillet), f., gris - BSO +3 (0,31)
par CHAMPION DU LYS (sfa) - Calvados, S.C.E.A. BERLIOZ
2022 Sans renseignement de POTTER DU MANAOU (aa)

SARAH MARGOT (sfa) gris 2006 ÉLEVÉE DANS LA LOIRE - S.C.E.A. ELEVAGE MARGOT

par CORRADO (DE) (holst) et FARAH LA ROUGE (sfa)
par AIGLON ROUGE (sfa) et ALASCO ROUGE (sfa)
par KOUGLOF II (sfa)

ISO 127 (16) **BSO** +9 (0,60) - Mise à la reproduction en 2020

2021 LET ME WIN FOR U, (20 août), m., bai - BSO +16 (0,33)
par BY CEIRA D'ICK - Loire, Mme PAULINE BERNAUD

SARATOGA SPRING (CH) (ch) bai 2006 ÉLEVÉE EN SUISSE - ZVCH numéro 42 - M. MICHEL DAHN

par BONHOMME II (sfa) et FIRST SPRING (CH) (ch)
par NARCOS II (sfa) et SPRING MELODY (ch)

ISO 102 (17) - Mise à la reproduction en 2019

2021 LOOPING DU GAST, (13 mai), m., bai - BSO +10 (0,28)
par GOOD PLEASURE SEMILLY - Manche,
M. FABIEN ESNOUF

2022 Sans renseignement de EIFFEL DE HUS

SARBAKA DU CORDEL (sfa) rouan 2006 ÉLEVÉE EN SEINE-MARITIME - M. DIDIER TURPIN

par AIRBORNE MONTECILLO (US) (fsf) et IGNATIA (sfa)
par LAEKEN (sfa) et EQUINA II (sfa) par PALESTRO II (sfa)

ISO 114 (10) **JSO 4 BSO** +2 (0,63) - Mise à la reproduction en 2015
2016 GENESIS DU CORDEL, h. - ISO 121 (20) BSO +13 (0,56)
par CONTENDRO (DE) (holst)

2021 LAMBADA DU CORDEL, (24 avril), f., alezan - BSO +10 (0,30)
par EROS DU ROUET - Seine-Maritime, M. DIDIER TURPIN

2022 Sans renseignement de CONTHARGOS (DE) (old)

SARIETTE COURCELLE (sfb) bai 2006 ÉLEVÉE EN SAONE-ET-LOIRE - M. YVES CHAUVIN

par QUAPRICE BOIMARGOT QUINCY (DE) (holst)
et FIDJI DE LA LANDE II (sfa) par QREDO DE PAULSTRA (sfa)
et STAR DE LA LANDE (sfa) par GRAND VENEUR (sfa)

ISO 137 (13) **JSO 5 BSO** +12 (0,60) - Mise à la reproduction en 2020

2021 L EUPHORIE ML, (16 avril), f., bai - BSO +16 (0,33)
par ANDIAMO SEMILLY - Isère,
Mme MARIE-LOU FOLLENFANT

SARISSA CHAMPEIX (sfb) al bru 2006 ÉLEVÉE DANS LA CREUSE - Mme HELENE HERRMANN et M. DIDIER BELSENS

par MILOR CHAMPEIX (aa) et LIBERTINE DE LA LOGE (sfa)
par AVEC ESPOIR (sfa) et DIVINE DE LA LOGE (sfa) par ALME (sfa)
Mise à la reproduction en 2020

2021 LIBIAMO CHAMPEIX, (21 avril), m., alezan - BSO +9 (0,34)
par CANDY DE NANTUEL - Creuse,
E.A.R.L. LA CHAPELLE CHAMPEIX HARAS DE CHAMPEIX

2022 Sans renseignement de EL BARONE 111 Z (BE) (z)

SASSICAIA (sfb) bai f. 2006 ÉLEVÉE DANS LES ARDENNES - M. HERVE FRANCAERT

par LANDOR S (DE) (old) et MONNEY (sfa) par NIDOR PLATIERE (sfa)
et CHIMENE D'OLGY (sfa) par PRINCE DU LOGIS (aa)

ISO 159 (14) **JSO 6 BSO** +14 (0,59) - Mise à la reproduction en 2017

2021 LAS VEGAS DU CAILLY, (17 mai), m., bai - BSO +15 (0,22)
par GRANDORADO TN (NL) (kwpn) - Manche,
M. BRUNO LAINE

2022 Sans renseignement de STAKKATOL (DE) (old)

SATINE DU LANDAIS (sfa) alezan 2006 ÉLEVÉE DANS LE VAL-D'OISE - M. CLAUDE FOLLET

par DIAMANT DE SEMILLY (sfa) et EAUDANUM D'ISIGNY
par LAUDANUM (ps) et NOISETTE D'ISIGNY (sfa) par IVEDAY
BSO +3 (0,57) - Mise à la reproduction en 2011

2012 CIAMANT DE COUVAINS, h. - ISO 123 (20) BSO +7 (0,58)
par TOP GUN SEMILLY (sfa)

2021 LIBERTINE SEMILLY, (1 mai), f., alezan - BSO +8 (0,27)
par CORNET DU LYS (DE) (westf) - Manche,
M. RICHARD LEVALLOIS

2022 Sans renseignement de CORNET DU LYS (DE) (westf)

SATOKA (DE) (holst) gris 2006 ÉLEVÉE EN SLOVAQUIE - HV numéro 334206 - M. HOF KELLER

par CARTANI (DE) (holst) et SATORA (holst) par CON AIR (DE) (holst)
et DIAMANT (holst) par ZUENFTIGER (DE) (ps)

ISO 114 (12) **BSO** +5 (0,53) - Mise à la reproduction en 2019

2021 LAS DE COEUR PTT'PONT, (10 mai), m., noipan -
BSO +14 (0,27) par GRIMSKY SEMILLY - Puy-de-Dôme,
E.A.R.L. DU PETIT PONT

SATURNE DE SOUENNE (sfa) alezan 2006 ÉLEVÉE DANS LA MANCHE - M. JEAN LOUIS LEMASLE et M. ETIENNE DUGUE

par FLIPPER D'ELLE (sfa) et GAZELLE DE SOUENNE (sfa)
par VAS Y DONC LONGANE (sfa) et ORBELLA II par AMARPOUR (ps)
ISO 138 (13) **JSO 6 BSO** +12 (0,59) - Mise à la reproduction en 2017

2021 LOOK AT ME MOUCHE, (13 mai), f., bai - BSO +17 (0,36)
par CONTHARGOS (DE) (old) - Manche,
Mme MORGANE BELLET

2022 Sans renseignement de EL BARONE 111 Z (BE) (z)

SATURNE DU CHALET (sfb) bai f. 2006 ÉLEVÉE DANS LA MEUSE - M. CLAUDE PERGENT

par CONTERNO GRANDE (DE) (old) et GYPSSIE DE SIVRY (sfa)
par NIDOR PLATIERE (sfa) et ANESSIE DE SIVRY (sfa)
par FIRECREST (sfa)

ISO 103 (10) - Mise à la reproduction en 2008

2021 LOTA LYRE DE CAMARES, (3 mai), f., bai - BSO +5 (0,37)
par ARMITAGES BOY (DE) (old) - Yonne,
M. FRANCOIS BEAULIEU

SAUTERELLE DE CHAMP (sfb) bai f. 2006 ÉLEVÉE EN HAUTE-VIENNE - Dr. MARIE MARCEL BOUILLAGUET

par L'ARC DE TRIOMPHE (DE) (old) et ELVIRA (sfa)
par QUIDAM DE REVEL (sfa) et AOGAI PIERREVILLE (sfa)
par LIEU DE RAMPAN (sfa)

ISO 113 (11) **JSO 4 BSO** +9 (0,57) - Mise à la reproduction en 2013

2021 LOVELING AL ASHAI, (1 juillet), f., bai - BSO +8 (0,37)
par TORNESCH (NL) (kwpn) - Tarn, S.C.E.A. AL ASHAI STUUD

SAUTERELLE TREFLE (sfa) bai 2006 ÉLEVÉE DANS L'ORNE - Mme FLORENCE DELANNOY

par NEW YORK (NL) (kwpn) et NOMINEE TREFLE (sfa)
par HELIOS DE LA COUR II (sfa) et ANETTE D'ISIGNY (sfa)
par IRIS LANDAI (sfa)

ISO 108 (11) - Mise à la reproduction en 2013

2014 ENIEME EQUART TREFLE, h. - ISO 133 (20) BSO +14 (0,58)
par VIGO D'ARSOUILLES (BE) (bwp)

2021 LEGENDE D'EQUART, (21 mai), f., bai - BSO +12 (0,31)
par HEROS DE PAPIGNIES Z (BE) (z) - Eure, S.A.R.L. EQUART

2022 Sans renseignement de HEROS DE PAPIGNIES Z (BE) (z)

SAVANE CAPELLA (tf) bai 2006 ÉLEVÉE DANS L'ORNE - Mme ANNICK PICHON et M. CLAUDE PICHON

par ECHO (tf) et GAZELLE DU PONT (tf) par LE LOIR (tf)
et SARCELLE DU PONT (tf) par VALLAURIS DU PONT (tf)
Mise à la reproduction en 2019

2020 KACHOU DE LOUAREUX, (22 juillet), m., bai
par DARTAGNAN DE BELIARD - Yvelines,
Mme ANN LÉBOUCQ

SAVANE OF LOVE (aacr) rouan 2006 ÉLEVÉE EN CHARENTE - M. CHRISTOPHE VAN DEN BROEK

par HERMES D'AUTHIEUX (ac) et UN'TEL DE LAMOURAY (sfa)
par LOVENIK (ps) et INDIANA M (sfa) par COR DE CHASSE (sfa)

ISO 121 (12) **JSO 4** - Mise à la reproduction en 2017

2021 LOVELY DE LA PLANCHE, (14 juin), m., bai - BSO +8 (0,38)
par MONTENDER (NL) (kwpn) - Indre-et-Loire,
M. STEPHANE LECOQ

SAVATI DE BLONDEL (sfa) bai 2006 ÉLEVÉE DANS LA MANCHE - M. MICHEL RUEL

par GALOPIN DU BOELE (sfa) et MA PASSION (sfa)
par FIRST BRIDE (sfa) et PHEDRA RATELIERE (sfa)
par BÉLPHEGOR IV (sfa)

ISO 102 (20) - Mise à la reproduction en 2009

2010 AVATAR DE BLONDEL, h. - ISO 121 (17) BSO +8 (0,60)
par NORTON D'EOLE (sfa)

2021 LORD BELLE VOIE, (12 mai), m., gris - BSO +7 (0,39)
par UTRILLO VD HEFFINCK (BE) (bwp) - Eure,
M. HERVE DESSON

2022 Sans renseignement de QUEL HOMME DE HUS (DE) (holst)

SAYA DE L'AUBREE (sfa) bai 2006 ÉLEVÉE EN CHARENTE-MARITIME - M. LAURENT GATINEAU

par JAGUAR MAIL (sfa) et BELLE DES TOUCHES (sfa)
par ARQUEBUSIER (sfa) et JOLIE MOME B (aa) par VIDOC (aa)
ISO 108 (10) **JSO 4 ICC** 127 (12) **JCC 4 BCC** +20 (0,44) -
Mise à la reproduction en 2019

2021 L'ALLKANE, (7 juillet), m., alezan -
BSO +8 (0,39) BCC +8 (0,21) BDR +1 (0,25)
par BALOU DU ROUET (DE) (old) - Charente-Maritime,
M. THOMAS GUERINET

SAYA DU JUSCLAY (sfb) bai 2006 ÉLEVÉE EN SEINE-MARITIME - M. ALAIN AZZOLINO

par TOULON (BE) (bwp) et TAKARA par BARIGOULE (*aa*)
et HEGEMONIE (sfa) par LIDO (aa)

ISO 141 (13) **JSO 6 BSO** +11 (0,61) - Mise à la reproduction en 2017

2021 LAYA DU JUSCLAY, (5 juillet), f., bai - BSO +13 (0,38)
par LOOPING D'ELLE (sfa) - Seine-Maritime,
G.A.E.C. AZZOLINO

2022 Sans renseignement de LOOPING D'ELLE (sfa)

SCA ROLE DE LA VALLEE (sfb) bai 2006

ÉLEVÉE DANS LE CALVADOS - Mme SANDY MAIRIE
 par JUMPY DES FONTAINES (fsf) et FARESKA DU MANOIR (sfa)
 par ROYAL ARDENT (sfa) et TWENTY ONE (sfa)
 par KALOR DU BOCAGE (sfa)

BSO +2 (0,46) - Mise à la reproduction en 2009
 2013 **DAFT PUNK LA FURIE**, f. - ISO 122 (21) BSO +9 (0,56)
 par HORNET ROSE (NL) (sfa)
 2020 **KINESSA LA FURIE**, (23 juin), f., bai - BSO +11 (0,35)
 par NERVOSO (sfa) - Calvados, Mme SANDY MAIRIE,
 M. PHILIPPE DEVRIES
 2022 Sans renseignement de MR FLY DE LANDETTE (sfa)

SCALA DE L'ARZ (sfb) alezan 2006 ÉLEVÉE DANS LE MORBIHAN -

Mme ANNIE MICHEL et M. DANIEL CADORET
 par QUAPRICE BOIMARGOT QUINCY (DE) (holst) et DIELETTE II (sfa)
 par TALENT PLATIERE (sfa) et MIDINETTE DEUX (sfa)
 par ELF III (sfa)

BSO +9 (0,51) - Mise à la reproduction en 2009
 2010 AITA D'AM, h. - ISO 130 (16) JSO 4 BSO +9 (0,59)
 par KALASKA DE SEMILLY (sfa)
 2021 **LINDT DE SCALA**, (18 avril), m., alezan - BSO +12 (0,34)
 par ARMITAGES BOY (DE) (old) - Orne,
 Mme SYLVIE LACROIX BOUTBIEN
 2022 Sans renseignement de CARINJO (DE) (holst)

SCALA DE NANTUEL (sfa) alezan 2006 ÉLEVÉE DANS LE CHER -

Mme CLAIRE GOUIN
 par JIKY DE NANTUEL (sfa) et ALIZE ST GEORGES (sfa)
 par LEPRINCE DE THURIN (sfa) et KETTY DU MOULIN (sfa)
 par ARQUEBUSIER (sfa)

BSO +2 (0,57) - Mise à la reproduction en 2011
 2015 FREYA DU MONTCEAU, f. - ISO 123 (20) BSO +13 (0,56)
 par VIGO D'ARSOUILLES (BE) (bwp)
 2021 **LONGSTRIDE DUMONTCEAU**, (12 mai), m., bai -
 BSO +6 (0,26) par GRANDORADO TN (NL) (kwpn) -
 Saône-et-Loire, E.A.R.L. ECURIE DU MONTCEAU
 2022 Sans renseignement de GRANDORADO TN (NL) (kwpn)

SCALA DE TUS (sfa) alezan 2006 ÉLEVÉE EN CHARENTE-MARITIME -

M. PHILIPPE PERTUS
 par EROTICBLUS MONTOIS (sfa) et JUPILLE DES ORES (sfa)
 par PAMPHILE (sfa) et BASIA DES ORES (sfa)
 par DOUBLE ESPOIR (sfa)

ISO 133 (12) **JSO** 6 - Mise à la reproduction en 2019
 2021 **LILLY WOOD D'ISLA**, (5 mai), f., alezan - BSO +13 (0,31)
 par COCKTAIL DE TALMA - Ille-et-Vilaine,
 Mme LISA CHABERT NEYT
 2022 Sans renseignement de UP TO YOU (sfa)

SCALA DES CARIGEUX (sfa) alezan 2006

ÉLEVÉE DANS LA MARNE - M. JACQUES LECLERE
 par QUAT'SOUS (sfa) et JASPE D'EPINETTE (sfa)
 par VOLTAIRE DE FRELY (sfa) et BALERINE DEPINETTE (sfa)
 par NIDOR PLATIERE (sfa)

ISO 118 (14) **BSO** +3 (0,60) - Mise à la reproduction en 2019
 2020 **KALLAS DES POMBELLES**, (8 juin), f., abrmel - BSO +3 (0,37)
 par MR FLY DE LANDETTE (sfa) - Sarthe, M. ALAIN MARTEL

SCALA DES SAUGETS (sfa) al bru 2006

ÉLEVÉE EN SAONE-ET-LOIRE - M. MARTIAL CHAVET
 par ROSIRE (sfa) et CAMEL DE L'ECHENAU (sfa) par DIABLEUR (sfa)
 et TOPAZE DE LA LANDE (sfa) par POT D'OR (ps)

ISO 140 (19) **BSO** +10 (0,61) - Mise à la reproduction en 2011
 2021 **LUCIENNE SAUGETS**, (9 avril), f., bai f. - BSO +9 (0,38)
 par QUILVARO DE LYR (sfa) - Saône-et-Loire,
 M. MARTIAL CHAVET
 2022 Sans renseignement de CALVARO (DE) (holst)

SCALA DU GOLFE (sfb) bai f. 2006 ÉLEVÉE DANS LE MORBIHAN -

M. JEAN-PIERRE CIMOLAI
 par ARTHUR V (DE) (old) et LEGENDE DU GOLFE (sfa)
 par APPLE DE RIVER (sfa) et CALUMA DE RHUYS (sfa)
 par GALOUBET A (sfa)

Mise à la reproduction en 2009
 2015 FARO DU BLANC, m. - ISO 120 (20) BSO +12 (0,55)
 par UPSILON (aa)
 2021 **LEGEND SATHECA**, (8 mai), f., bai - BSO +10 (0,26)
 par GOOD PLEASURE SEMILLY - Bas-Rhin,
 Dr. Vét. LOUIS PHILIPPE GUILLEMOT
 2022 Sans renseignement de MONTENDER (NL) (kwpn)

SCALA LUTTERBACH (cs) bai 2006 ÉLEVÉE DANS LE BAS-RHIN -

M. JEAN-EMMANUEL SCHMIDT
 par CALATO (DE) (holst) et FANETTE CHUQUERIE (sfa)
 par MUGUET DU MANOIR (sfa) et SURPRISE CHUQUERIE (sfa)
 par KALOR DU BOCAGE (sfa)

BSO +2 (0,51) - Mise à la reproduction en 2009

2014 **ECLIPSE LUTTERBACH**, (5 mai), f., alezan - BSO +4 (0,37)
 par HELIOS DE LA COUR II (sfa) - Bas-Rhin,
 M. JEAN-EMMANUEL SCHMIDT

SCALADELAGRANDIERE (sfa) bai 2006

ÉLEVÉE EN ILLE-ET-VILAINE - M. FRANCOIS JACOB
 par GATSBY DE QUINHON (sfa) et GIPSY DE LA COUR II (sfa)
 par ROCKY DU CAREL (sfa) et REJANE DE LA COUR (sfa)
 par JALISCO B (sfa)

Mise à la reproduction en 2017
 2021 **LUCCA ML**, (19 avril), f., bai - BSO +12 (0,29)
 par DOLLAR DU ROUET - Ille-et-Vilaine,
 Mme MARION LE QUEMENT, M. FABRICE LYON
 2022 Sans renseignement de QUEL HOMME DE HUS (DE) (holst)

SCANDALE DU VERCOL (sfa) al bru 2006

ÉLEVÉE DANS LA MANCHE - M. THIERRY LESERVOISIER et
 M. JEAN-PIERRE SCHLINGER
 par DOLLAR DU MURIER (sfa) et LUCIOLE DE SEMILLY (sfa)
 par LE TOT DE SEMILLY (sfa) et FIDJI DE SEMILLY (sfa)
 par QUIDAM DE REVEL (sfa)

ISO 119 (17) **BSO** +10 (0,61) - Mise à la reproduction en 2020
 2021 **L'ARTISTE DE SAINT PE**, (18 juillet), m., bai -
 BSO +9 (0,40) BCC +7 (0,24) par CHEF ROUGE (DE) (holst) -
 Pyrénées-Atlantiques, Mme SOLENE BERNIARD

SCARAMOUCHE (GB) (aes) bai 2006

ÉLEVÉE EN GRANDE-BRETAGNE - AES numéro 6013560 - M. PAUL GEORGE
 par LAURISTON (old) et NIGHTLIGHT (oes) par WOLFGANG (han)
 et UNORA (aes) par JOOST (NL) (holst)

Mise à la reproduction en 2017
 2021 **LISBOA DE BEUVRY**, (9 juin), f., bai - BSO +1 (0,25)
 par COULEUR LATOUR - Nord, M. PASCAL DEROUILLERS

SCARFACE DE BACON bai 2006 ÉLEVÉE EN GIRONDE -

E.A.R.L. CHATEAU BACON
 par TOULON (BE) (bwp) et QUAT'POM (aa)
 par QUATAR DE PLAPE (aa) et POMME (aa) par IAGO C (aa)
ISO 142 (13) **JSO** 5 **BSO** +20 (0,61) - Mise à la reproduction en 2014
 2015 FAN DE BACON, m. - ISO 136 (21) BSO +22 (0,50)
 par COLESTUS (DE) (westf) - Etalon
 2021 **LOVELY DE BACON**, (9 mai), f., bai - BSO +21 (0,36)
 par CONTHARGOS (DE) (old) - Gironde,
 E.A.R.L. CHATEAU BACON
 2022 Sans renseignement de CANDY DE NANTUEL

SCARLET DE LA PIERRE (sfa) bai 2006

ÉLEVÉE DANS LE LOIR-ET-CHEM - S.C.E.A. HARAS DE GARRY PIERRE
 par QUICK STAR (sfa) et HUBIE DE LA PIERRE (sfa)
 par VRAITOT (sfa) et NUBIE DE LA PIERRE (sfa)
 par FURY DE LA CENSE (sfa)
ISO 116 (10) **BSO** +9 (0,60) - Mise à la reproduction en 2015
 2021 **LAMIERRE**, (13 mai), m., bai - BSO +12 (0,35)
 par BISQUET BALOU C VD MISPEL (DE) (rhdl) - Loir-et-Cher,
 S.C.E.A. HARAS DE GARRY PIERRE
 2022 Sans renseignement de CARINJO (DE) (holst)

SCARLETT (PL) (oes) bai 2012 - PZHK - LAMPERSKA IWONA

par TJUNGSKE (NL) (kwpn) et SEWILLA (oes) par CORRERO (oes)
 et SUMATRA (oes) par LOS (oes)
ISO 111 (19) **BSO** +2 (0,46) - Mise à la reproduction en 2020
 2021 **LOKI DE LOCA**, (6 juin), m., bai par ARGENTO (GB) (aes) -
 Seine-et-Marne, Mme MATHILDE VINOIS,
 M. MATHIEU VINOIS

SCARLETT DE L'ARDENTE (sfa) alezan 2006

ÉLEVÉE EN CHARENTE-MARITIME - M. JEAN CAGE
 par ARPEGE PIERREVILLE (sfa) et VIVANDIERE JOYEUSE (sfa)
 par BENROY (GB) (ps) et LAVANDIERE JOYEUSE (sfa)
 par FEND L'AIR (sfa)
ISO 101 (10) - Mise à la reproduction en 2013
 2021 **LOCH NESS CAPITELLES**, (10 juin), m., bai cl - BSO +9 (0,37)
 par ELDORADO VAN DE ZESHOEK (BE) (bwp) -
 Tarn-et-Garonne, S.C.E.A. HARAS DES CAPITELLES

SCARLETT DETROIS LACS (sfb) bai 2006

ÉLEVÉE DANS LA CREUSE - M. THIERRY VILLARD
 par EQUUS D'OLYMPHE (aa) et CAVALE DE VILLIER (sfa)
 par RUBIS ROUGE (sfa) et KAVALLE GORDON (sfa) par ALME (sfa)
ISO 102 (20) - Mise à la reproduction en 2010
 2021 **LASCAR DES AVRIL**, (11 juin), m., bai - BSO +9 (0,38)
 par UP TO YOU (sfa) - Var, Mme EDITH AVRIL

SCARLETT DU BUGUET (sfa) alezan 2006

ÉLEVÉE DANS LE TARN - Mme ODILE COTINET

par DOLLAR DELA PIERRE (sfa) et EURYDICE DE BACE (sfa)
 par VAS Y DONC LONGANE (sfa) et TARENTELE DE BACE (sfa)
 par HEROS DE CAVRON (sfa)

ISO 125 (11) **JSO 5 BSO +7** (0,61) - Mise à la reproduction en 2015

2021 LETKISS DU FRESNE, (14 mars), m., alezan - BSO +10 (0,34)
 par VAUBAN DE STE HERMELLE (BE) (sbs) - Sarthe,
 M. LAURENT BURRE

2022 Sans renseignement de FALKO DE HUS

SCARLETT MAIL (sfb) bai 2006 ÉLEVÉE DANS L'ORNE -

M. BERNARD PIERRE LE COURTOIS

par QUITE EASY (DE) (holst) et MATAHARI MAIL (sfa)
 par CARTHAGO (DE) (holst) et IMPALA MAIL (sfa)
 par ALLIGATOR FONTAINE (sfa)

BSO +9 (0,55) - Mise à la reproduction en 2009

2010 ANGELO MAIL, h. - ISO 124 (20) BSO +10 (0,59)
 par FERGAR MAIL (sfa)

2011 BELLE ETOILE MAIL, f. -
 ISO 125 (16) BSO +14 (0,57) BCC +10 (0,26)
 par QUICK STAR (sfa)

2012 CAMILA MAIL, f. - ISO 124 (18) BSO +15 (0,56) BCC +14 (0,23)
 par QUALITY TOUCH (DE) (old)

2021 LEPORELLO MAIL, (26 mars), m., bai - BSO +15 (0,29)
 par DELSTAR MAIL - Orne,
 M. BERNARD PIERRE LE COURTOIS

2022 Sans renseignement de SINGULAR LS LA SILLA (MX) (oes)

SCARLETT ST JEAN (sfa) gris 2006 ÉLEVÉE DANS L'ORNE -

Mme MADELEINE LEGRAND

par NARTAGO (sfa) et AKITA II (sfa) par IRIS LANDAI (sfa)
 et DIANE (sfa) par NOSTRADAMUS (sfa)

ISO 123 (13) **BSO +3** (0,57) - Mise à la reproduction en 2015

2021 LITELBOY DU MESNILDOT, (12 juin), m., bai f. -
 BSO +8 (0,37) par ARMITAGES BOY (DE) (old) - Manche,
 M. ANTOINE HERVIEU

2022 Sans renseignement de BALOU STAR (DE) (old)

Sans renseignement de QUATRO DE RIVERLAND (sfa)

Sans renseignement de QUATRO DE RIVERLAND (sfa)

SCARLETTE DEDRULHE (sfa) alezan 2006

ÉLEVÉE DANS LE CANTAL - Mme FABIENNE SEYROLLE

par JADIS DE TOSCANE (sfa) et LEGENDE DE MAY (sfa)
 par MUGUET DU MANOIR (sfa) et MADAME PEZARD (aa)
 par CLOVIS (aa)

Mise à la reproduction en 2009

2021 LIBERTY DES HOUCHES, (8 juin), f., bai - BSO +2 (0,36)
 par ROCCOSSIFRED - Hérault,
 M. PIERRE MICHEL BOUTILLIER

2022 Sans renseignement de LUCKY J.S. DU BOSQUET (BE) (sbs)

SCARLETTE DU GUE (sfb) bai 2006

ÉLEVÉE EN MEURTHE-ET-MOSELLE - S.C.E.A. DU GUE

par QUAPRICE BOIMARGOT QUINCY (DE) (holst)
 et PIN UP DU GUE (sfa) par QUAT'SOUS (sfa) et CLIO DE SEDE (sfa)
 par LE TOT DE SEMILLY (sfa)

ISO 121 (12) **JSO 4 BSO +15** (0,66) - Mise à la reproduction en 2008

2009 VINCY DU GUE, h. - ISO 158 (20) JSO 6 BSO +18 (0,84)
 par ADELFOF (BR) (fsf) - Etalon

2021 LARLETTE D'AUBIGNY, (17 juin), f., bai - BSO +20 (0,31)
 par LE COULTRE DE MUZE (BE) (bwp) - Loire,
 Dr. Vét. PIERRE VALETTE

2022 Sans renseignement de RAHOTEP DE TOSCANE (sfa)

SCARLETTE QUATRE (sfa) alezan 2006 ÉLEVÉE DANS LA MEUSE -

M. NICOLAS BILLEBAUT et M. FRANCIS MACHET

par CALOUBET DU ROUET (sfa) et VIPERE IV (sfa)
 par INCITATUS (sfa) et INSOUCIANTE (sfb) par RESEDA (sfa)

ISO 119 (14) **BSO +2** (0,60) - Mise à la reproduction en 2017

2020 KODAK DE ST PIERRE, (1 juillet), m., al bru - BSO +12 (0,29)
 par GINSENG BOISDEVILLE - Marne,
 S.C.E.A. MACHET BLANCKAERT

2022 Sans renseignement de BY CEIRA D'ICK

SCERISE DE NAMANS (sfb) bai 2006 ÉLEVÉE DANS LE TARN -

Mlle ELODIE ROBERT

par DON PIERRE (aa) et HORPHEE (sfa) par ALME DE LA HAYE (sfa)
 et ARABELLA DE RAYNES (sfa) par QUARLEMONT (sfa)

ISO 126 (19) - Mise à la reproduction en 2020

2021 LUNE DE MIEL DEMARVAL, (18 juin), f., bai - BSO +6 (0,39)
 par PRESIDENT (NL) (kwpn) - Oise, Mme MARIE ROBERT

SCHERAZADE (sfa) bai 2006 ÉLEVÉE EN HAUTE-GARONNE -

M. JEAN-PIERRE CRUZEL

par QREDO DE PAULSTRA (sfa) et BLOODY MARY II (sfa)
 par OSCAR LUCERNAIS (sfa) et CLAYAMA (ps) par CLAVIGO (IE) (ps)

ISO 117 (17) - Mise à la reproduction en 2020

2021 LUDMILA, (22 mai), f., noipan - BSO +9 (0,39)
 par VAGABOND DE LA POMME (BE) (sbs) - Gers,
 M. JEAN-PIERRE CRUZEL

SCOOTERE LIVE (sfa) alezan 2006 ÉLEVÉE DANS LES ARDENNES -

Mme CHRISTINE PELAMATTI

par JEFF D'OR (sfa) et DOCILE CHUQUERIE (sfa)
 par ROYAL ARDENT (sfa) et SURPRISE CHUQUERIE (sfa)
 par KALOR DU BOCAGE (sfa)

ISO 114 (11) - Mise à la reproduction en 2015

2021 LADY DES HALLIERS, (4 juin), f., alezan - BSO +12 (0,37)
 par CANDY DE NANTUEL - Marne, M. RICHARD LAPIE

SCUADRA gris 2006 ÉLEVÉE EN ILLE-ET-VILAINE -

M. BRUNO CHASSAING

par CALATO (DE) (holst) et IBERIA II (sfa)
 par COR DE LA BRYERE (sfa) et ESTRELLA DEL DIA (sfa)
 par GALOUBET A (sfa)

BSO +10 (0,52) - Mise à la reproduction en 2010

2021 LA SQUADRA GEM, (12 juin), f., bai -
 BSO +13 (0,38) BCC +9 (0,23)
 par QUAPRICE BOIMARGOT QUINCY (DE) (holst) - Calvados,
 Mme ELISE MEGRET

SCUBA DE RIVERLAND (sfa) alezan 2006 ÉLEVÉE EN CHARENTE -

S.C.E.A. RIVERLAND

par ALLEGRETO (sfa) et LA CAILLE DE MARS (sfa)
 par LE TOT DE SEMILLY (sfa) et TOSCA DE REVEL (sfa)
 par KISSOVO (sfa)

BSO +11 (0,54) - Mise à la reproduction en 2009

2012 COCAINE DE RIVERLAND, f. - ISO 138 (21) BSO +11 (0,58)
 par EPSOM GESMERAY (sfa)

2014 ESPRESSO DE RIVERLAND, h. -
 ISO 133 (20) BSO +18 (0,58) BCC +12 (0,27)
 par KANNAN (NL) (kwpn)

2015 FLASHING DE RIVERLAND, h. -
 ISO 124 (20) BSO +16 (0,57) BCC +12 (0,27)
 par KANNAN (NL) (kwpn)

2016 GENTLEMAN RIVERLAND, h. -
 ISO 131 (21) BSO +16 (0,54) BCC +8 (0,28)
 par L'ARC DE TRIOMPHE (DE) (old)

2017 HILTON DE RIVERLAND, h. -
 ISO 122 (21) BSO +19 (0,50) BCC +6 (0,21)
 par CLASSIC BOIS MARGOT (sfb)

2021 LACAILLE DE RIVERLAND, (23 août), f., bai - BSO +15 (0,37)
 par VAGABOND DE LA POMME (BE) (sbs) - Charente,
 S.C.E.A. RIVERLAND

SCUDERYA (sfb) bai 2006 ÉLEVÉE EN ILLE-ET-VILAINE -

M. BRUNO CHASSAING

par RAMIRO (DE) (holst) et AWAY PIERREVILLE (sfa) par ALME (sfa)
 et SENTINELLE (sfa) par GRAND VENEUR (sfa)

BSO +5 (0,51) - Mise à la reproduction en 2009

2015 FURIO MASSUERE, m. - ISO 131 (21) BSO +15 (0,56)
 par NERVOSO (sfa)

2021 LA STORIA MASSUERE, (18 juin), f., al bru - BSO +14 (0,30)
 par BY CEIRA D'ICK - Ille-et-Vilaine, M. BRUNO CHASSAING

2022 Sans renseignement de BY CEIRA D'ICK

SEA GLORY (ps) bai 2010 ÉLEVÉE DANS LE MAINE-ET-LOIRE -

M. ANTHONY LESURTEL et M. DONATIEN GUILLET

par VENDANGEUR (IE) (ps) et NEW GLORY (ps)
 par LE GLORIEUX (GB) (ps) et ASSLANA (US) (ps) par AL NASR (ps)
 Mise à la reproduction en 2020

2021 LADY SEA LCA, (24 avril), f., bai par CICAIVE DU TALUS -
 Maine-et-Loire, Mme LEA PREZELIN

SEBEKA (ps) alezan 2007 ÉLEVÉE DANS L'ORNE -

G.A.E.C. DES CHAMPS MOULINS

par KAPGARDE (ps) et LA FOULY (ps) par BEYSSAC (ps)
 et DABENGUYFANN (ps) par KING OF MACEDON (IE) (ps)
 Mise à la reproduction en 2018

2019 JUNGLE JUICE LOU'COON, (7 mai), m., bai f.
 par DEXTER BOIS MARGOT - Nord, Mme CAROLINE DUFFY

2020 KENNEDY FOXTROT, (21 mai), m., alezan
 par CAP KENNEDY (DE) (holst) - Nord,
 Mme CAROLINE DUFFY

SECRETE DE GAIA (sfa) bai f. 2006 ÉLEVÉE DANS L'AIN -

Mme ROSELYNE BREMOND

par KANNAN (NL) (kwpn) et HIGHLAND DU TERTRE (sfa)
 par QUICKLOVE FONTAINE (sfa) et NAUSICAA D'HODICQ (sfa)
 par QUINQUET (ps)

ISO 145 (16) **BSO +15** (0,61) - Mise à la reproduction en 2009

2021 LOULOU DE GAIA, (19 juin), f., bai f. - BSO +13 (0,31)
 par SATISFACTION FRH (DE) (han) - Ain, S.C.I. LES ROSEAUX,
 Mme ROSELYNE BREMOND

2022 Sans renseignement de BY CEIRA D'ICK
 Sans renseignement de COMME IL FAUT (DE) (westf)
 Sans renseignement de COMME IL FAUT (DE) (westf)

SECRETÉ DE NEUSTRIE (sfa) alezan 2006

ÉLEVÉE DANS LE CALVADOS - Mme MARIANNE MARUT
 par FIRST DE LAUNAY (sfa) et HARMONIE DU PRECLAIR (sfa)
 par COUNT IVOR (US) (ps) et OLGA DES LONGANNES (sfa)
 par TIGRE ROUGE (sfa)

ISO 129 (14) **JSO** 5 **BSO** +8 (0,60) - Mise à la reproduction en 2018

2021 LUPIN DE LA ROSERAIE, (8 avril), m., bai cl - BSO +8 (0,30)
 par DALLAS VDL (bwp) - Seine-et-Marne,
 Mme CHRISTINE LEDRU

2022 Sans renseignement de CANDY DE NANTUEL et de UNTOU-
 CHABLE (NL) (kwpn)

SECRETÉ DU BOILUCAS (sfa) bai f. 2006 ÉLEVÉE DANS L'OISE - M. FRANCOIS CAZE

par LUCCIANO (sfa) et KATE DE VIRY (sfa) par RIF DU CROCQ (aa)
 et FEDORA IV (sfa) par HAFIZ D'ESCAGE (aa)

ISO 128 (14) **BSO** +9 (0,60) - Mise à la reproduction en 2016

2021 LE SECRET DU BOILUCAS, (10 mai), m., bai - BSO +11 (0,27)
 par CARAMBOLE (holst) - Oise, Mme OPHELIE MOUFLET,
 M. FRANCOIS CAZE

2022 Sans renseignement de CARAMBOLE (holst) et de CHAC-
 GRANO (DE) (old)

SECRETLOV DE PLEVILLE (sfb) alezan 2006

ÉLEVÉE EN SEINE-MARITIME - Mme VALERIE ALLIX

par TALOUBET DU ROUET (NL) (kwpn) et VETILLE DU PLESSIS (sfa)
 par MICKO PLATIERE (sfa) et RAPIDE DU PLESSIS (sfa)
 par BRILLOSO (sfa)

ISO 131 (16) **BSO** +6 (0,59) - Mise à la reproduction en 2020

2021 L'ARTISTE DE BACON, (7 avril), m., alezan - BSO +10 (0,28)
 par COLESTUS (DE) (westf) - Gironde,
 E.A.R.L. CHATEAU BACON

SEDUISANTE DELABRESSE (aa) gris 2006

ÉLEVÉE DANS LE JURA - M. ALEXANDRE FONTANELLE

par FUSAIN DU DEFEY (aa) et GALOE DE SAINT CYR (aa)
 par VASSAL DU DEFEY (aa) et JOIE DE VIVRE B (aa) par WINDY (aa)
 Mise à la reproduction en 2012

2021 LEXINGTON DE LABRESSE, (1 juin), m., bai f. - BSO +4 (0,36)
 par PRESIDENT (NL) (kwpn) - Jura,
 S.A.S. ECURIE FONTANELLE

2022 Sans renseignement de POTTER DU MANAOU (aa)

SEGRITT FOR EVER (cs) noipan 2006 ÉLEVÉE DANS L'ORNE - M. GERARD FAVRE

par CORRADO (DE) (holst) et ZUKUNFT (DE) (bywbl)
 par ZEUS EX GORDIOS (sfa) et DONAU (oes) par DON CARLOS (han)
 Mise à la reproduction en 2016

2021 LUTIN D'ISY, (13 juillet), m., bai - BSO +5 (0,31)
 par QUAPRICE FOR EVER (sfa) - Orne,
 Mme CAROLINE ROUART

2022 Sans renseignement de FAR WEST DE LA VIOLLE

SEGNORITA D'EGLEFIN (sfa) bai 2006

ÉLEVÉE DANS LE CALVADOS - M. LUC PATEY

par ESPOIR DU PRIEURE (sfa) et PAMPA D'EGLEFIN (sfa)
 par URIEL D'ORVAL (sfa) et GAETANE D'AUTHIEUX (sfa)
 par SURCOUF DE REVEL (sfa)
 Mise à la reproduction en 2012

2021 LET'S GO D'EMERAUDE, (10 mai), m., bai - BSO +4 (0,24)
 par CANTO (DE) (holst) - Aisne, Mme MARINE DEGAVRE

2022 Sans renseignement de MILLION DOLLAR VH SCHAECK (BE)
 (bwp) et de LOYALTY (NL) (kwpn)

SEIJI (sfb) bai 2006 ÉLEVÉE DANS L'ORNE - Mlle ANNE BUFFARD

par LOUTANO (DE) (holst) et INDIA SONG (sfa) par ROCROI II (sfa)
 et RHODE par TAMIRAN (US) (ps)
 Mise à la reproduction en 2019

2021 LASSO DE LA MIELLETTE, (1 juin), m., bai
 par CONTE BELLINI (DE) (westf) - Manche,
 Mme VERONIQUE MOLIERE

SELINKA (sfa) al bru 2006 ÉLEVÉE DANS LES BOUCHES-DU-RHONE - EQUI-BRIDE

par FILDOR DE LARGIVAL (sfa) et HELINKA (sfa)
 par HAND IN GLOVE (US) (ps) et KALINKA L B (sfa)
 par SANS SOUCI (sfa)

ISO 126 (17) **BSO** +8 (0,60) - Mise à la reproduction en 2020

2021 LAYLOW DE SCEAU, (11 avril), m., alezan - BSO +15 (0,37)
 par UNTOUCHABLE (NL) (kwpn) - Côte-d'Or,
 Mme KATIA DORET

2022 Sans renseignement de CONVALL (DE) (holst) et de UNTOU-
 CHABLE (NL) (kwpn)

SELLIA DE LA BERGERIE (aa) bai 2006 ÉLEVÉE EN CHARENTE -

M. ALAIN LOUIS et Mme ANNICK BONNET LOUIS

par SARASTRO (ac) et HALVA DU GOUPIL (aa) par FOL AVRIL (aa)
 et AMAZONE HAUTMONT (aa) par FARITCHOU (aa)

ISO 121 (16) **JSO** 4 - Mise à la reproduction en 2017

2021 LURANA DU FERRON, (24 avril), f., al fon - BSO +13 (0,29)
 par URANO DE COUR AU BOIS (BE) (sbs) - Charente,
 M. YANNICK MOREAU

SELUNE DU LYS (sfa) bai 2006 ÉLEVÉE DANS LA MANCHE -

Mlle MAGALI THIERRY et Mme CECILE GOUJON

par VONDEEN (sfa) et FIFTY DE GRANDRY (sfa) par THURIN (sfa)
 et MADE OF LUDE (sfa) par FEU SACRE (sfa)

ISO 107 (17) **BSO** +1 (0,63) - Mise à la reproduction en 2009

2021 LAGUNE DES BRUYERES, (7 juin), f., bai - BSO +13 (0,31)
 par DOLLAR DU ROUET - Calvados, Mme HELENE SAVINA,
 M. RAPHAEL ALBERTEAU

SELY DARK (sfa) alezan 2006 ÉLEVÉE EN INDRE-ET-LOIRE -

M. CLAUDE GRANDJEAN

par APACHE D'ADRIERS (sfa) et CABRIOLE (sfa)
 par QUI DU PRIEURE (sfa) et ORTILLONNE (sfa) par JOCARISTE (sfa)

ISO 128 (11) **JSO** 5 **BSO** +4 (0,58) - Mise à la reproduction en 2017

2021 LATINLOVER DELACOLINE, (19 mai), m., bai -
 BSO +9 (0,39) BCC +2 (0,28)
 par L'ARC DE TRIOMPHE (DE) (old) - Orne,
 Mme CATHERINE NEBOT

2022 Sans renseignement de GLAMOURDALE (NL) (kwpn)

SEMENCE DE MAY (sfa) bai f. 2006

ÉLEVÉE DANS LES COTES D'ARMOR - M. MICHEL PERCEVAULT

par CHORUS DU THEILLET (sfa) et NALA DU HEC (sfa)
 par ECHOGENE LATOUR (sfa) et ARIANE DU GUE (sfa)

par PRINCE DU LOGIS (aa)

Mise à la reproduction en 2015

2021 LINKWOOD BDM, (10 mai), m., bai f. - BSO +7 (0,31)
 par UP TO YOU (sfa) - Côtes-d'Armor, Mme SOIZICK GLEMEE,
 Mme ELODIE PERCEVAULT

SENORA DU VIVIER (sfa) bai 2006 ÉLEVÉE DANS LA MANCHE -

M. ARNAUD MARSEAULT

par NARCOS II (sfa) et URANIE DU VIVIER (sfa) par IRIS LANDAI (sfa)
 et JENNY DU VIVIER (sfa) par UKASE (sfa)

ISO 128 (15) **BSO** +2 (0,61) - Mise à la reproduction en 2015

2021 LOLLISTAR LOUVETIERE, (26 mai), f., bai - BSO +12 (0,30)
 par EMIR DU CHANU - Orne, Mme MELANIE CROS

2022 Sans renseignement de FARZACK DES ABBAYES et de TIBE-
 TIN DES FORETS (sfa)

SENTEUR D'AIGUILLY (sfb) alezan 2006 ÉLEVÉE DANS LA LOIRE -

M. CLAUDE PERREAU

par QUAPRICE BOIMARGOT QUINCY (DE) (holst)
 et CHARMEUSE IV (sfa) par FLORISSANT (sfa) et IVRAIE (sfa)
 par LARGNY (ps)

ISO 112 (15) **BSO** +3 (0,60) - Mise à la reproduction en 2015

2021 LBALOUSINI DES ISLOTS, (5 septembre), m., bai -
 BSO +18 (0,31) par BALOUSSINI (DE) (old) - Manche,
 M. JEAN-LUC LEBOUCHER

2022 Sans renseignement de GIOVANI DE LA POMME (BE) (bwp)

SENTINELE DES FABRIES (sfb) bai 2006

ÉLEVÉE DANS L'AVEYRON - M. ALAIN PICOU

par FAKIR DE KREISKER (sfa) et DESSE DES FABRIES (aa)
 par LE CRIQUET (aa) et LA LIBELLULE (*aa*)
 par LE CORREZIEN (*aa*)

Mise à la reproduction en 2012

2021 LOUSTIK DES FABRIES, (12 mai), m., bai - BSO +6 (0,23)
 par GOOD PLEASURE SEMILLY - Aveyron, M. ALAIN PICOU

2022 Sans renseignement de GROOVY SEMILLY

SEOUL DU LO (sfa) alezan 2006 ÉLEVÉE DANS LE RHONE -

Mme CATHERINE REYES

par BLEU BLANC ROUGE II (sfa) et LA BAULE DU LO (sfa)
 par CARTHAGO (DE) (holst) et RONIE DU LOT (sfa)
 par JONGLEUR (sfa)

ISO 124 (11) **JSO** 5 **BSO** +10 (0,60) - Mise à la reproduction en 2014

2021 LYON DU LO, (10 avril), m., bai - BSO +14 (0,39) BDR +3 (0,26)
 par CONTENDRO (DE) (holst) - Rhône,
 Mme CATHERINE REYES

SEPHORA PALUELLE (sfa) alezan 2006

ÉLEVÉE EN ILLE-ET-VILAINE - Mme MICHELE CLOUARD et

M. JEAN-DENIS LORE

par ALLEGRETO (sfa) et JAMAIQUE PALUELLE (sfa)
 par QUARTZ DU VALLON (sfa) et RAPSODIE PALUELLE (sfa)
 par LIVAROT (sfa)

ISO 113 (12) **BSO** +3 (0,61) - Mise à la reproduction en 2016

2021 LATINA DE BOUCAU, (29 juillet), f., alezan - BSO +3 (0,40)
par ROYAL FEU (sfa) - Ille-et-Vilaine, M. JEAN-DENIS LORE

SEPHORA SONZEENNE

(sfa) alezan 2006

ÉLEVÉE EN INDRE-ET-LOIRE - Dr. Vét. ISABELLE LEVY et M. GUY DUCHAMP

par KANNAN (NL) (kwpn) et MELROSE CHESS (sfa)
par TICKET CHIC (sfa) et ARIANA DU MARAIS (sfa) par KAPOC (sfa)

ISO 156 (17) JSO 6 BSO +18 (0,63) - Mise à la reproduction en 2009

2010 ADAGIO D'ISCLA, h. - ISO 136 (21) BSO +15 (0,60)
par CASSINI II (DE) (holst)

2015 FLORES DANFER, f. - ISO 126 (20) BSO +17 (0,53)
par VERFAUT D'HELBY

2021 LOS ANGELES DANFER, (1 juin), f., al bru - BSO +15 (0,31)
par VERFAUT D'HELBY - Indre-et-Loire,
Mme SYLVIE PASSENAUD

2022 Sans renseignement de CONTHARGOS (DE) (old)
Sans renseignement de CONTHARGOS (DE) (old)

SEPULTURA IN LIVE

(sfb) noipan 2006

ÉLEVÉE DANS LES ARDENNES - M. FRANCOIS PELAMATTI

par QUAPRICE BOIMARGOT QUINCY (DE) (holst) et LIVE (sfa)
par VAS Y DONC LONGANE (sfa) et COPACABANA II (sfa)
par JALISCO B (sfa)

ISO 138 (12) JSO 6 BSO +14 (0,61) - Mise à la reproduction en 2018

2021 LIPSTICK DE LIZ, (22 mai), m., bai f. - BSO +16 (0,33)
par QUEL HOMME DE HUS (DE) (holst) - Dordogne,
M. OLIVIER RICARD

SEREINE DES VAUX

(sfa) alezan 2006 ÉLEVÉE DANS LA MANCHE -

M. GEORGES LEPETIT et Mme MARIE THERESE LEPETIT

par DOLLAR DELA PIERRE (sfa) et CANAILLE DES VAUX (sfa)
par SUPER DE BOURRIERE (sfa) et HUNEBELLE A (sfa)
par URIEL (sfa)

ISO 120 (11) BSO +9 (0,64) - Mise à la reproduction en 2014

2015 FOREINE DES VAUX, f. - ISO 131 (21) BSO +15 (0,58)
par URANO DE CARTIGNY (sfa)

2021 LILAS DES VAUX, (10 mai), f., bai - BSO +15 (0,33)
par ASCOTT DES VAUX - Manche, M. GEORGES LEPETIT

2022 Sans renseignement de ASCOTT DES VAUX

SERENA DE NESQUE

(sfb) alezan 2006

ÉLEVÉE DANS LE CALVADOS - M. DIDIER LALONDE et

Mme FRANCOISE LALONDE

par CHEF ROUGE (DE) (holst) et KIGALI DE NESQUE (sfa)
par CHENU DU PLESSIS (sfa) et TOPASE (sfa)
par FORT DE LA COUR (sfa)

ISO 116 (12) BSO +4 (0,57) - Mise à la reproduction en 2012

2021 LULTIME DE NESQUE, (20 mai), m., bai - BSO +11 (0,30)
par BY CEIRA D'ICK - Calvados, G.A.E.C. LALONDE

SERENA MORINDA

(sfa) alezan 2006 ÉLEVÉE EN DORDOGNE -

Mme HERICA RAVEL et M. THIERRY RAVEL

par FETICHE DE BLAGNY (sfa) et OPALINE D'OUILLY (sfa)
par UZELIEN (sfa) et CASSANDRE DU FIEF (sfa) par NARCOS II (sfa)

ISO 105 (12) - Mise à la reproduction en 2020

2021 LEMONGIN DE LEPINETTE, (21 mai), m., alezan -
BSO +10 (0,30) par COCKTAIL DE TALMA - Seine-Maritime,
Mme ELODIE CASTILLE

SERENADE A LA COUR

(sfa) bai f. 2006

ÉLEVÉE DANS LA MANCHE - M. RAOUL REGNAULT

par DIAMANT DE SEMILLY (sfa) et L'HISTOIRE DE LA COUR (sfa)
par SI TU VIENS (sfa) et PERLE DE LA COUR (sfa)
par ARTICHAUT (sfa)

BSO +9 (0,49) - Mise à la reproduction en 2008

2013 DINOUTOU QUATRE M, f. - ISO 126 (19) BSO +13 (0,56)
par CONTENDRO (DE) (holst)

2021 LOOK ME QUATRE M, (28 avril), f., alezan - BSO +17 (0,27)
par LE COULTRE DE MUZE (BE) (bwp) - Haute-Saône,
E.A.R.L. DES 4 M

2022 Sans renseignement de CONTE BELLINI (DE) (westf)

SERENADE DE BALIERE

(sfa) alezan 2006

ÉLEVÉE DANS LE LOIRET - Mme BRIGITTE MACE

par LUCCIANNO (sfa) et LORELEI DE BALLIERE (sfa)
par DENKER DE LABARDE (sfa) et VICKY DE BALLIERE
par FLAMINKO (*ac*)

Mise à la reproduction en 2009

2021 LULLY DE BALLIERE, (15 juillet), m., al bru - BSO +10 (0,33)
par VIVALDI DU SEIGNEUR (BE) (sbs) - Loiret,
Mme BRIGITTE MACE

2022 Sans renseignement de VIVALDI DU SEIGNEUR (BE) (sbs)

SERENADE DE BLAGNY

(sfa) alezan 2006

ÉLEVÉE DANS LES ARDENNES - Mme MONIQUE NONNON

par QREDO DE PAULSTRA (sfa) et OPALE DE BLAGNY (sfa)
par FETICHE DU PAS (sfa) et VOLGA DE BLAGNY (sfa)
par NIDOR PLATIERE (sfa)

Mise à la reproduction en 2020

2021 LIFE DREAM, (19 juillet), f., alezan - BSO +5 (0,22)
par BUSH VD HEFFINCK (BE) (bwp) - Maine-et-Loire,
Mme CYRINE FEHRI

SERENADE DE BRENNE

(sfa) noipan 2006

ÉLEVÉE DANS L'INDRE - Mme CARINE VAN INGEN

par YARLANDS SUMMER SONG (GB) (fsf)
et COMEDIE DE BRENNE (sfa) par O MALLEY (sfa)
et UNELYS DE BRENNE (sfa) par RUSHY (ps)

BCC +4 (0,40) - Mise à la reproduction en 2020

2021 LITCHI FIRST, (14 mars), f., noir -
BSO +1 (0,29) BCC +18 (0,20) par DARTAGNAN DE BELIARD -
Loir-et-Cher, Mme SEVERINE MONA,
M. ARNAUD GARRABEY

SERENITY DE METAIRIE

(sfa) bai 2006

ÉLEVÉE DANS LE CALVADOS - M. WILLY SOLAK

par FETICHE DU PAS (sfa) et ISSICA D'OR (sfa)
par DUC DE LA COUR II (sfa) et MIRALDA II (sfa) par CORRENT (sfa)
Mise à la reproduction en 2014

2021 LASKA DE LA METAIRIE, (7 juin), m., bai f. -
BSO +7 (0,38) BCC +2 (0,22) BDR +3 (0,26)
par CONTENDRO (DE) (holst) - Calvados, M. WILLY SOLAK

SERPENTINE DE BRENNE

(sfa) bai 2006

ÉLEVÉE DANS L'INDRE - Mme CARINE VAN INGEN

par YARLANDS SUMMER SONG (GB) (fsf)
et DEMILUNE DE BRENNE (sfa) par FURY DE LA CENSE (sfa)
et PRIMVERE DE BRENNE (sfa) par JARNICOTON (sfa)

ICC 108 (10) JCC 4 BCC +17 (0,43) - Mise à la reproduction en 2009

2014 EUREKA DE BRENNE, h. - ICC 127 (20)
par MASTER VAN DE HELLE (BE) (sbs)

2021 LUBIE DE BRENNE, (15 mars), f., bai - BSO +6 (0,27)
par FAST DE DENAT - Indre, Mme CARINE VAN INGEN

2022 Sans renseignement de MASTER VAN DE HELLE (BE) (sbs)

SERVOISE

(sfa) alezan 2006 ÉLEVÉE DANS LE CHER -

S.C.E.A. ELEVAGE DEUQUET

par JARNAC (sfa) et GERBOISE III (sfa) par VAL DE MERZE (sfa)
et MELINITE (sfa) par COQ DE BRUYERE (*aa*)

ISO 127 (11) JSO 5 BSO +11 (0,61) - Mise à la reproduction en 2015

2021 LUCKY LILY, (28 mai), f., bai - BSO +12 (0,25)
par CONTE BELLINI (DE) (westf) - Cher,
S.C.E.A. ELEVAGE DEUQUET

2022 Sans renseignement de CANTO (DE) (holst)

SEVENTH STAR

(ps) bai 2006 ÉLEVÉE DANS L'ORNE -

M. DIDIER DELAVIGNE

par SEPTIEME CIEL (US) (ps) et BAHIA MAR (US) (ps)
par ARCTIC TERN (US) (ps) et BELLEVAL (ps)
par VAL DE L'ORNE (ps)

Mise à la reproduction en 2010

2021 LUNIKROSE DES RUETTES, (9 avril), f., bai
par QUARNAC DU MESNIL (sfa) - Manche,
M. LAURENT LENOURY

2022 Sans renseignement de GROOVY SEMILLY

SEVILLE DU LANDEY

(sfa) bai 2006 ÉLEVÉE DANS LE CALVADOS -

S.C.E.A. LE LANDEY

par ALLEGRETO (sfa) et EDELWEIS DU LANDEY (sfa)
par SOCRATE DE CHIVRE (sfa) et DJERBA (sfa) par OLIFANT (sfa)

ISO 144 (12) JSO 6 BSO +11 (0,60) - Mise à la reproduction en 2015

2020 KIDOU DE LASCA, (10 juin), f., bai - BSO +18 (0,37)

par CANDY DE NANTUEL - Eure-et-Loir,
S.A.R.L. EUGENIE ET CEDRIC ANGOT,
M. LUDOVIC TAUGOURDEAU

2021 LOGAN DE MORMOULINS, (15 juillet), m., bai -
BSO +15 (0,38) par PANAMA TAME (sfa) - Eure-et-Loir,
M. LUDOVIC TAUGOURDEAU,
S.A.R.L. EUGENIE ET CEDRIC ANGOT

2022 Sans renseignement de GRANDORADO TN (NL) (kwpn)

SEXBOMB DREAM

(sfa) alezan 2006 ÉLEVÉE DANS LE CHER -

Mme AUDREY LEHMANN-FRIESS et M. ELIOTT FLESCHE

par JIKY DE NANTUEL (sfa) et FEERIE DU MONT (sfa)
par DUC DE FERCE (ps) et KANDY DE BALME (sfa)
par BELPHEGOR IV (sfa)

ISO 118 (13) - Mise à la reproduction en 2015

2021 LITTLE TOP DREAM, (25 mai), m., alezan - BSO +8 (0,34)
par TYPE TOP DU MONTEIL (sfa) - Haute-Saône,
S.C.E.A. DREAM HORSE

SEXY CLARY

(sfa) gris 2006 ÉLEVÉE DANS LA SOMME -

M. DOMINIQUE HEDIN

par JADIS DE TOSCANE (sfa) et DELHY DU COUR (sfa)

par MUGUET DU MANOIR (sfa) et NATURELLE II (sfa) par URIEL (sfa)

ISO 121 (13) **JSO** 4 **BSO** +6 (0,60) - Mise à la reproduction en 2009**2021 LUCKY SEXY DU HOULLEY**, (27 avril), f., gris - BSO +11 (0,37) par ARMITAGES BOY (DE) (old) - Calvados, M. HUBERT ESNAULT

2022 Sans renseignement de CORNET DU LYS (DE) (westf)

SEXY DES AJONCS

(sfa) alezan 2006 ÉLEVÉE DANS LA MANCHE - M. BRUNO PAYSANT

par LIFTING MINOTIERE (sfa) et MARMOTTE DES AJONCS (sfa)

par BACCALAUREAT (sfa) et FLORIANNE DU FIEF (sfa)

par NOBLE CAKE (US) (ps)

Mise à la reproduction en 2010

2021 LEO DES AJONCS, (14 mai), m., bai - BSO +4 (0,28)

par REGENT DE MONTSEC (sfb) - Manche,

M. BRUNO PAYSANT

2022 Sans renseignement de RIALTO COURCELLE (sfa)

SEXY GIRL

(sfa) bai 2006 ÉLEVÉE DANS L'EURE -

Mme LUDIVINE JULIEN

par CAJOLEUR V (sfa) et CLEOPHE D'ALME (sfa) par ALME (sfa)

et JOJO DE PERCY (sfa) par RAKOSI (GB) (ps)

ISO 119 (11) - Mise à la reproduction en 2014**2021 LUCKY DE BELLE VUE**, (5 juin), m., alezan - BSO +12 (0,37)

par CANDY DE NANTUEL - Eure, Mme LUDIVINE JULIEN

SEXY SUNSHINE

(sfa) noipan 2006

ÉLEVÉE EN CHARENTE-MARITIME - M. JEAN-MIGUEL PRADO LACOSTE

par EROTICBLUS MONTOIS (sfa) et ODISSEA (BE) (bwp)

par BROWNBOY (kwpn) et BELLE FLEUR (se) par SUDAN (han)

ISO 105 (11) - Mise à la reproduction en 2012**2021 LIBERTINE KDUBALLION**, (21 mai), f., noipan

par ROZO DES ELIES - Gironde, E.A.R.L. K DU BALLION

SEXYGIRL DE LA HARDT

(sfa) alezan 2006

ÉLEVÉE DANS LE BAS-RHIN - M. ROGER STOCK et M. GILBERT STOCK

par JEFF D'OR (sfa) et WHISPERING GIRL (DE) (h) par WARSTEIN (se)

et LISKA (se) par LUTZOW (se)

ISO 125 (12) - Mise à la reproduction en 2015**2021 L'ROCK DE LA HARDT**, (8 juin), f., alezan - BSO +12 (0,39)

par ROCK'N ROLL SEMILLY (sfa) - Bas-Rhin,

S.C.E.A. ELEVAGE DE LA HARDT

SEXY'JAC

(sfb) gris 2006 ÉLEVÉE EN GIRONDE -

M. JACQUES GRANDCHAMP DES RAUX et

Mme LAURENCE GRANDCHAMP DES RAUX

par CASSINI II (DE) (holst) et LAS VEGAS'JAC (sfa)

par TARZAN MOUSSURE (sfa) et ANEMONE DU COL (sfa)

par PIDAYACK (sfa)

ISO 117 (12) **BSO** +7 (0,62) - Mise à la reproduction en 2013

2015 FRIVOLE'JAC, f. - ISO 120 (21) BSO +16 (0,53)

par QUANSAS DES IVERNONS (sfa)

2021 LANN BIHOUE LILI, (4 mai), m., alezan - BSO +16 (0,38)

par NUMBER ONE D'ISO (sfa) - Sarthe,

Dr. Vét. ALIX GRANDCHAMP DES RAUX

2022 Sans renseignement de TALOUBET K (NL) (kwpn)

SHADE AU SEIGNEUR

(sfa) bai 2006

ÉLEVÉE DANS LE TARN-ET-GARONNE - E.A.R.L. ELEVAGE AU SEIGNEUR

par PARCO (BE) (bwp) et FAN DES SIXTIES (sfa)

par QUIDAM DE REVEL (sfa) et ORPHEE DU CHATEAU (sfb)

par JETON DE THURIN (sfa)

Mise à la reproduction en 2014

2021 LADY PLEASURE DU GA, (13 mai), f., alezan - BSO +11 (0,24)

par GOOD PLEASURE SEMILLY - Allier,

Mme SYLVIE MONNOYEUR, Mme ANNE LAROCHE

2022 Sans renseignement de GRIMSKY SEMILLY

SHAIMAH EMA

(dsa) choco 2012 ÉLEVÉE DANS LA SARTHE -

Mme CLAIRE LAURENCE

par SAADY CK (DE) (ar) et HOLIDAY MOMENT (US) (rm)

par PERDUE'S OSCAR (rm) et NUNCIO'S CHOCOLATE GALA (rm)

par NUNCIO (rm)

Mise à la reproduction en 2020

2021 LOOK DE STAR FEELING, (6 mai), m., noir

par HOLLISTER DU PLANTEY - Calvados,

Mme BENEDICTE FERMANEL

2022 Sans renseignement de HOLLISTER DU PLANTEY

SHAKIRA DEBEAUFOR

(sfa) bai 2006

ÉLEVÉE DANS LE CALVADOS - M. ERIC LEVALLOIS

par DIAMANT DE SEMILLY (sfa) et BAKANNA (BE) (bwp)

par KANNAN (NL) (kwpn) et KITHANA (bwp) par GOLD SKY (han)

BSO +15 (0,51) - Mise à la reproduction en 2009

2016 GREAT DE BEAUFOR, h. - ISO 124 (21) BSO +18 (0,53)

par CONTENDRO (DE) (holst)

2021 LATINA DE BEAUFOR, (11 mars), f., bai - BSO +14 (0,25)

par CORNET DU LYS (DE) (westf) - Calvados,

M. ERIC LEVALLOIS

2022 Sans renseignement de CORNET DU LYS (DE) (westf)

SHAKIRA DES BLANCS (DE)

(old) noir 2008

ÉLEVÉE EN ALLEMAGNE - VZOP numéro 330153808 - M. AUGUST TAPKEN

par SIR DONNERHALL (DE) (old) et WONDERFUL ROSE (old)

par ROHDIAMANT (DE) (old) et WONDERFUL GIRL (han)

par BRENTANO II (DE) (han)

BDR +17 (0,46) - Mise à la reproduction en 2017**2021 LACY GLAM DE FASCYNE**, (22 juin), f., noir - BDR +17 (0,21)

par GLAMOURDALE (NL) (kwpn) - Aisne,

Mme FLEUR MAUGARS

2022 Sans renseignement de JAMESON RS2 (NL) (kwpn)

SHAKIRA DU TER

(sfa) bai 2006 ÉLEVÉE DANS LE MORBIHAN -

M. CLAUDE BICHET

par BURGGRAAF (DE) (holst) et HOTESSE DU MURIER (sfa)

par NARCOS II (sfa) et NUITD'AVRIL (sfa) par URIEL (sfa)

BSO +1 (0,50) - Mise à la reproduction en 2008

2009 VICENZO DU TER, m. - ISO 125 (15) BSO +12 (0,58)

par EUROCOMMERCE BERLIN (DE) (holst)

2021 LUIGI DLS, (5 avril), m., bai - BSO +11 (0,34)

par ELDORADO VAN DE ZESHOEK (BE) (bwp) - Indre,

G.A.E.C. LA SURVEILLANCE

2022 Sans renseignement de ELDORADO VAN DE ZESHOEK (BE)

(bwp)

SHAKTY FLY LY

(sfb) bai f. 2006 ÉLEVÉE DANS LE MAINE-ET-LOIRE -

E.A.R.L. ELEVAGE L.Y.

par AIR JORDAN (DE) (old) et JINGLE FLY LY (sfa)

par AVEC ESPOIR (sfa) et BUTTERFLY ELF (sfa) par ELF III (sfa)

BSO +2 (0,46) - Mise à la reproduction en 2011**2016 GOLDEN BOY FLY LY**, (2 mai), h., bai - BSO +8 (0,36)

par DOLLAR DELA PIERRE (sfa) - Maine-et-Loire,

E.A.R.L. ELEVAGE L.Y., Mme JEANNE ROSSEZ,

Mme DOROTHEE ROSSEZ

2022 Sans renseignement de CONTERNO GRANDE (DE) (old)

SHALIMAR FONTAINE D'O

(sfa) bai 2006

ÉLEVÉE EN ILLE-ET-VILAINE - M. BERNARD BOHUON

par BURGGRAAF (DE) (holst) et ELLE DE GATILLE (sfa)

par ROI DES ELFES (sfa) et MANO III (fsf)

par DANDY DU VERGER (aa)

ISO 112 (12) - Mise à la reproduction en 2012

2014 ETOKIA LAUMAIE, f. - ISO 121 (20) BSO +15 (0,56)

par CATOKI (DE) (holst)

2021 LORD BALOU LAUMAIE, (9 mai), m., bai - BSO +10 (0,40)

par BALOU DU ROUET (DE) (old) - Maine-et-Loire,

Mme STEPHANIE BLONDIN-ROULIER

SHAMA DE FORGERIE

(sfa) alezan 2006

ÉLEVÉE DANS LA MARNE - E.A.R.L. DE LA FORGERIE ELEVAGE PENSION

par ROSIRE (sfa) et GRIOTE DE FORGERIE (sfa) par LAUDANUM (ps)

et CHERIE DU PERCHIS (sfa) par DANSEUR II (sfa)

ISO 102 (14) **BSO** +3 (0,58) - Mise à la reproduction en 2016**2020 KELFI DE FORGERIE**, (23 juin), m., alezan - BSO +11 (0,30)

par BALISSIMO (DE) (old) - Marne,

E.A.R.L. DE LA FORGERIE ELEVAGE PENSION

SHAMILAH LAILA

(dsa) alzmel 2006 ÉLEVÉE DANS LE CALVADOS -

M. WILFRIED FERAULT

par OA ETERNITY (ar) et LAILA (oncs)

Mise à la reproduction en 2008

2021 LESTRANGE CORVUS, (12 juin), m., bai f.

par SALTO DE L'ISLE (sfa) - Manche,

Dr. Vét. LORENZO VEZZADINI

SHANA DE KERGLENN

(sfa) bai 2006

ÉLEVÉE DANS LE FINISTERE - E.A.R.L. ALAIN RICHARD

par DIAMANT DE SEMILLY (sfa) et JUMPY DE KREISKER (sfa)

par QUITO DE BAUSSY (sfa) et BETTY DE KREISKER (sfa)

par MUGUET DU MANOIR (sfa)

ISO 153 (17) **JSO** 6 **BSO** +28 (0,75) - Mise à la reproduction en 2008

2009 VASCO DE KERGLENN, m. - ISO 143 (18) JSO 5 BSO +20 (0,63)

par CASSINI II (DE) (holst)

VENT DU SUD KERGLENN, f. -

ISO 147 (17) JSO 5 BSO +21 (0,67) par CRUSADOR (DE) (holst)

2010 ATOS DE KERGLENN, m. -

ISO 127 (15) JSO 5 BSO +15 (0,62) BCC +2 (0,23)

par CASSINI II (DE) (holst)

2011 BEYONCE DE KERGLENN, f. -

ISO 128 (16) BSO +16 (0,62) BCC +2 (0,23)

par CASSINI II (DE) (holst)

- 2013 DANA DE KERGLENN, f. -
ISO 142 (19) BSO +28 (0,63) BCC +12 (0,27)
par MYLORD CARTHAGO (sfa)
DARIUS DE KERGLENN, h. -
ISO 147 (21) BSO +29 (0,61) BCC +12 (0,27)
par MYLORD CARTHAGO (sfa)
DEXTER DE KERGLENN, m. -
ISO 144 (21) BSO +29 (0,61) BCC +12 (0,27)
par MYLORD CARTHAGO (sfa) - Etalon
DULCINEE DE KERGLENN, f. -
ISO 133 (19) BSO +24 (0,64) BCC +12 (0,27)
par MYLORD CARTHAGO (sfa)
- 2021 **LADY SHANA**, (8 mars), f., bai - BSO +25 (0,40)
par ELDORADO VAN DE ZESHOEK (BE) (bwp) - Loire,
S.A.S. PLCB
LITTLE SHANA, (16 mars), f., bai - BSO +25 (0,40)
par ELDORADO VAN DE ZESHOEK (BE) (bwp) - Loire,
S.A.S. PLCB
LORD SHANA, (24 avril), m., bai -
BSO +26 (0,44) BCC +12 (0,27) par MYLORD CARTHAGO (sfa) -
Loire, S.A.S. PLCB
- 2022 Sans renseignement de CORNET DU LYS (DE) (westf)
Sans renseignement de CORNET DU LYS (DE) (westf)
Sans renseignement de COMME IL FAUT (DE) (westf)
Sans renseignement de COMME IL FAUT (DE) (westf)
Sans renseignement de COMME IL FAUT (DE) (westf)
Sans renseignement de VIGO D'ARSOUILLES (BE) (bwp)
Sans renseignement de KANNAN (NL) (kwpn)
Sans renseignement de KANNAN (NL) (kwpn)

SHANEL DES AMOGNES (sfb) bai 2006

- ÉLEVÉE DANS LA NIEVRE - Mme ELISE SOYER
par EPHEBE FOR EVER (sfa) et JAOUIS (ac) par CHEF DE CLAN (ac)
et CALYMNA (ps) par SICYOS (ps)
Mise à la reproduction en 2008
- 2017 **HANNIBAL DES AMOGNES**, (17 avril), m., bai f.
par HUN DE FONTENAY (sfa) - Nièvre,
E.A.R.L. ELEVAGE DES AMOGNES

SHANGAI VARENGERE (sfb) bai 2006

- ÉLEVÉE DANS LE CALVADOS - M. PASCAL LEVY et Mme BLANCHE LEVY
par OLARGO B (NL) (kwpn) et AMBRE ROUGE (sfa)
par ITHURIEL (*ac*) et GAVROCHE F (sfa) par TIGRE ROUGE (sfa)
ISO 116 (15) - Mise à la reproduction en 2019
- 2020 **KRIXUS DE MAZEROY**, (18 avril), m., bai - BSO +11 (0,29)
par DARKHORSE BRIMBELLES - Loire-Atlantique,
M. JEAN-PHILIPPE NICOLAS
- 2021 **LIVIA DE MAZEROY**, (26 avril), f., bai f. - BSO +11 (0,29)
par DARKHORSE BRIMBELLES - Loire-Atlantique,
M. JEAN-PHILIPPE NICOLAS
- 2022 Sans renseignement de PETRUS DE BRANDEGEM (BE) (bwp)

SHANN DE PONTHUAL (sfa) bai f. 2006

- ÉLEVÉE EN ILLE-ET-VILAINE - Dr. PIERRE PUISSET
par MR BLUE (NL) (kwpn) et IO DE LA GRANGE (sfa)
par CALYPSO D'HERBIERS (sfa) et ECLAT DE RIRE II (sfa)
par QUIDAM DE REVEL (sfa)
ISO 128 (14) BSO +10 (0,61) - Mise à la reproduction en 2018
- 2021 **LADY BLUE DE PONTHUAL**, (10 juillet), f., bai -
BSO +18 (0,29) par CANDY DE NANTUEL - Ille-et-Vilaine,
E.A.R.L. CLAIRE CHEVALIER ELEVAGE DE PONTHUAL

SHANNON TAME (sfb) alezan 2006 ÉLEVÉE DANS LA MANCHE -

- M. S.N.C. BROHIER
par BALOU DU ROUET (DE) (old) et KASSAVE (sfa)
par FRENCH CANCAN (sfa) et ODYSSEE III (sfa) par HADJ A (aa)
BSO +4 (0,60) - Mise à la reproduction en 2010
- 2011 BROADWAY TAME, m. - ISO 125 (16) JSO 5 BSO +15 (0,56)
par LAMM DE FETAN (sfa)
- 2021 **LEMON TAME**, (18 avril), m., alezan - BSO +11 (0,30)
par DIEGO TAME - Manche, S.C.E.A. BROHIER DENIS
- 2022 Sans renseignement de GRANDORADO TN (NL) (kwpn)

SHANONE DES NEPLIERS (sfa) bai 2006

- ÉLEVÉE DANS LA MEUSE - G.A.E.C. DU BARROIS
par CALVARO (DE) (holst) et JOUBARBE DE BARRAT (sfa)
par BACUS DE NOUVOLIEU (sfa) et FASTIA DE BARRAT (sfa)
par ROYALME (BE) (sfa)
ISO 106 (13) - Mise à la reproduction en 2015
- 2020 **KETMIE D'HOULBECQ**, (1 août), f., bai - BSO +2 (0,34)
par VEGAS DU THOT - Manche, M. FRANCOIS GRILLARD
- 2022 Sans renseignement de HAPPY DAY D'ISCLA

SHAWANDA ROUGE (sfb) bai f. 2006 ÉLEVÉE DANS LA MANCHE -

- S.C.E.A. HARAS DES ROUGES
par ERUDIT (SU) (oes) et LA REINE ROUGE (sfa)
par CINCABA ROUGE (sfa) et REINE DES LANDES (sfa)
par JEROBOAB (sfa)
Mise à la reproduction en 2015

- 2021 **LAST DE LUCADIER**, (7 mai), f., bai - BSO +5 (0,39)
par ROCK'N ROLL SEMILLY (sfa) - Hérault,
Mme CLAIRE MERCADIER

SHEENA MAIL (sfa) bai 2006 ÉLEVÉE DANS L'ORNE -

- M. BERNARD PIERRE LE COURTOIS
par IOWA (NL) (kwpn) et KATCHINA MAIL (sfa)
par CALVARO (DE) (holst) et ELVIRA MAIL (sfa) par LAUDANUM (ps)
ISO 145 (12) JSO 6 BSO +21 (0,61) - Mise à la reproduction en 2009
- 2021 **LARIMAR MAIL**, (15 avril), m., al fon -
BSO +22 (0,40) BCC +18 (0,25) par MYLORD CARTHAGO (sfa) -
Orne, M. BERNARD PIERRE LE COURTOIS
- 2022 Sans renseignement de WINDOWS VH COSTERSVELD (BE)
(bwp)

SHEHERAZADE D'HEM (sfa) gris 2006

- ÉLEVÉE DANS LA MANCHE - Mme MAEVA MERIC
par JADIS DE TOSCANE (sfa) et HARMONIE ES VRACS (sfa)
par ROYAL ARDENT (sfa) et UNE BERGERE (sfa)
par KALOR DU BOCAGE (sfa)
Mise à la reproduction en 2010
- 2021 **LOUBYANA DES IRIS**, (6 juin), f., alezan - BSO +1 (0,34)
par CAP KENNEDY (DE) (holst) - Seine-et-Marne,
Mme ALEXANDRA VIOT

SHEITANE DE ST DRUON (sfa) alezan 2006

- ÉLEVÉE DANS LE PAS-DE-CALAIS - M. SERGE D' HALLUIN et
Mme FERNANDE D' HALLUIN
par DOLLAR DU MURIER (sfa) et HAKUNA DE TOM (sfa)
par HENAUD (aa) et BASTILLE DE TOM (sfa) par JOKRIS (sfa)
BSO +2 (0,49) - Mise à la reproduction en 2008
- 2009 VAS Y DE L'ERMITAGE, m. - ISO 137 (15) JSO 6 BSO +15 (0,58)
par QUARTZ DU CHANU (sfb)
- 2013 DON JUAN DE L'ABEILLE, m. - ISO 128 (19) BSO +10 (0,56)
par DOLLAR DELA PIERRE (sfa)
- 2021 **LAOS DE L'ABEILLE**, (23 mai), m., alezan - BSO +13 (0,34)
par CANDY DE NANTUEL - Haute-Vienne,
M. SEBASTIEN PAULAIS

SHILLING DE L'ILE (sfa) al cui 2006 ÉLEVÉE DANS L'EURE -

- M. JEAN-LUC LEROY et Mme FREDERIQUE FREMEAUX
par DOLLAR DELA PIERRE (sfa) et ESPOIR DES VENTS (sfa)
par RUNGIS DES HALLES (sfa) et TOSKA DE MILTIERE (sfa)
par MERIDIEN DU MANOIR (sfa)
ISO 132 (14) JSO 5 BSO +7 (0,61) - Mise à la reproduction en 2019
- 2021 **LENA DU VANDA**, (25 mars), f., alezan -
BSO +15 (0,40) BCC +8 (0,26) par MYLORD CARTHAGO (sfa) -
Calvados, S.A.R.L. LA CROIX ST-ANTOINE
LYLORD DU VANDA, (15 avril), m., gris -
BSO +15 (0,40) BCC +8 (0,26) par MYLORD CARTHAGO (sfa) -
Calvados, S.A.R.L. LA CROIX ST-ANTOINE
- 2022 Sans renseignement de BUSH VD HEFFINCK (BE) (bwp)

SHINY DE REM (sfa) alezan 2006 ÉLEVÉE DANS LE NORD -

- M. REMY HOURIEZ
par C INDOCTRO (DE) (holst) et JAVA DE LA REAUTE (sfa)
par VESONTIO DU MESNIL (sfa) et TYPEE DE LA REAUTE (sfa)
par QUINQUET (ps)
ISO 102 (17) - Mise à la reproduction en 2011
- 2012 COTTAGE DE REM, f. - ISO 123 (21) BSO +15 (0,59)
par KANNAN (NL) (kwpn)
- 2021 **LITCHI DE REM**, (29 mars), f., alezan - BSO +11 (0,37)
par UNTOUCHABLE (NL) (kwpn) - Nord,
Mme CAMILLE ARNAUD

SHIPY DES CHAYOTTES (sfa) bai 2006 ÉLEVÉE DANS LE LOT -

- Mme CELINE BONAL
par CONCORDE (NL) (kwpn) et BRISE DU NORD (sfa)
par ORGUEIL DU DONJON (sfa) et ETOILE DU NORD (sfa)
par GORGECHATUM (IE) (ps)
Mise à la reproduction en 2010
- 2021 **LOLA D'AVEYRON**, (4 mars), f., bai - BSO +10 (0,26)
par EDEN DU ROUET - Aveyron, G.A.E.C. DE BUZAREINGUES

SHIPY DUPETIT THOUARS bai 2006 ÉLEVÉE DANS LA SARTHE -

- M. GUILLAUME BIENAIME
par JAGUAR MAIL (sfa) et COUREUSE (cs) par MUTTIN D'AUBRY (sfa)
et PRISCA (oi)
ISO 125 (15) - Mise à la reproduction en 2016
- 2021 **LADY DUPETIT THOUARS**, (16 avril), f., bai - BSO +7 (0,28)
par DARTAGNAN DE BELLIARD - Sarthe,
M. GUILLAUME BIENAIME, Mme MARINE PAUL

SHIREL DE KREISKER (sfa) alezan 2006

- ÉLEVÉE DANS LE FINISTERE - S.C.E.A. ELEVAGE DE KREISKER
par DIAMANT DE SEMILLY (sfa) et BETTY DE KREISKER (sfa)
par MUGUET DU MANOIR (sfa) et DANAE (sfa) par STARTER (sfa)
ISO 110 (12) BSO +16 (0,72) - Mise à la reproduction en 2009

- 2010 ADULIS DE KREISKER (LU) (sl), m. - ISO 129 (18) JSO 5 BSO +15 (0,62) par QUIDAM DE REVEL (sfa)
- 2011 BENTLEY DE KREISKER, h. - ISO 129 (16) JSO 5 BSO +15 (0,59) BCC +7 (0,27) par TINKA'S BOY (NL) (kwpn) BRITNEY KERVEC, f. - ISO 124 (18) BSO +21 (0,60) BCC +2 (0,22) par BALOUBET DU ROUET (sfa) BURTON DE KREISKER, h. - ISO 123 (21) BSO +9 (0,61) par SHOUPPYDAM DES HORTS (sfa)
- 2012 CAMBIASSO DE KREISKER, h. - ISO 135 (18) BSO +24 (0,61) par CONRAD (DE) (holst)
- 2013 DALOUBIA DE KREISKER (LU) (sl), f. - ISO 121 (18) BSO +22 (0,55) BCC +2 (0,22) par BALOUBET DU ROUET (sfa)
- 2014 ET LUI DE HUS, h. - ISO 124 (21) BSO +18 (0,59) par BALOU DU ROUET (DE) (old)
- 2015 FORCING DE KREISKER, m. - ISO 114 (20) BSO +17 (0,58) BCC +2 (0,23) par FOR PLEASURE (DE) (han) - Etalon FREUD DE KREISKER (sl), m. - ISO 134 (21) BSO +20 (0,54) par TAALEX (DE) (bywbl) - Etalon
- 2016 GRACE DE KREISKER, f. - ISO 122 (21) BSO +16 (0,58) par QUIDAM DE REVEL (sfa)
- 2021 LIMONCELO DE KREISKER**, (17 avril), m., alezan - BSO +20 (0,43) BCC +11 (0,27) par MYLORD CARTHAGO (sfa) - Finistère, S.C.E.A. ELEVAGE DE KREISKER
LITCHI DE KREISKER, (17 avril), m., alezan - BSO +20 (0,43) BCC +11 (0,27) par MYLORD CARTHAGO (sfa) - Finistère, S.C.E.A. ELEVAGE DE KREISKER
LOLLIPOP DE KREISKER, (7 mai), f., alezan - BSO +15 (0,30) par CHACCOON BLUE (DE) (meckl) - Finistère, S.C.E.A. ELEVAGE DE KREISKER
LOMEPAL DE KREISKER, (29 mai), m., alezan - BSO +15 (0,30) par CHACCOON BLUE (DE) (meckl) - Finistère, S.C.E.A. ELEVAGE DE KREISKER
- 2022 Sans renseignement de MYLORD CARTHAGO (sfa)

SHIRLEY DU REVERDY (sfb) bai 2006 ÉLEVÉE DANS LA MANCHE - S.A.S. HARAS DU REVERDY

- par ROBIN II Z (DE) (han) et HELVETII (sfa) par OBERON DU MOULIN et KUNE (sfa) par DYNAMIQUE (sfa)
- BSO** +7 (0,54) - Mise à la reproduction en 2010
- 2011 BELLA DU REVERDY, f. - ISO 136 (20) BSO +14 (0,59) par CACAO COURCELLE (sfa)
- 2015 FASHION DE VAINS, f. - ISO 134 (21) BSO +14 (0,55) BCC +3 (0,28) par QUIDAM DE REVEL (sfa)
- 2021 LILY DU REVERDY**, (1 mai), f., bai - BSO +10 (0,38) BCC +3 (0,28) par QUIDAM DE REVEL (sfa) - Manche, S.A.S. HARAS DU REVERDY
- 2022 Sans renseignement de MYLORD CARTHAGO (sfa)

SHIVA DE NANTUEL (sfa) alezan 2006 ÉLEVÉE DANS LE CHER - Mme CLAIRE GOUIN

- par BALOUBET DU ROUET (sfa) et ESQUISSE NANTUEL (sfa) par I LOVE YOU (sfa) et ROYALTY III par KAOLIN DE LYRE (sfa)
- ISO** 136 (13) **JSO** 5 **BSO** +18 (0,65) - Mise à la reproduction en 2010
- 2011 BOREAL NANTUEL, m. - ISO 160 (21) BSO +27 (0,63) par DIAMANT DE SEMILLY (sfa)
- 2016 GERICO DE NANTUEL, m. - ISO 124 (21) BSO +23 (0,54) BCC +9 (0,27) par DIAMANT DE SEMILLY (sfa)
- 2021 LENNON DE NANTUEL**, (25 juillet), m., alezan - BSO +16 (0,25) par BUSH VD HEFFINCK (BE) (bwp) - Cher, S.C.E.A. M.L.E.A DEUQUET ELEVAGE DE NANTUEL
- 2022 Sans renseignement de CHACGRANO (DE) (old)
Sans renseignement de CHACGRANO (DE) (old)
Sans renseignement de BY CEIRA D'ICK
Sans renseignement de BY CEIRA D'ICK

SHIVA D'IVIN (sfa) bai 2006 ÉLEVÉE DANS LE FINISTÈRE - Mme SOPHIE GOURSAUD

- par CALVARO (DE) (holst) et VIVA DE KERBADER (sfa) par JOACHIM (sfa) et NYMPHE DU BENEZ par TURENNE (sfa)
- ISO** 123 (11) **BSO** +1 (0,61) - Mise à la reproduction en 2011 - Morte en 2021
- 2021 LAPOUSSE DE LA LANDE**, (14 mars), m., bai - BSO +7 (0,24) par BUSH VD HEFFINCK (BE) (bwp) - Morbihan, M. DIDIER LE FOULER

SI BELLE DE BRENON (cs) alezan 2006 ÉLEVÉE DANS LE VAR - M. YVES GEISSENHOFFER

- par FOR PLEASURE (DE) (han) et ODINIA (NL) (kwpn) par BURGGRAAF (DE) (holst) et INIA (kwpn) par NOTARIS (se)
- ISO** 118 (17) **BSO** +8 (0,59) - Mise à la reproduction en 2009

- 2021 LADYBEL DE BOCQUET**, (1 avril), f., alezan - BSO +16 (0,29) par GALAX DU ROUET - Morbihan, M. NICOLAS RABILLARD
- 2022 Sans renseignement de CONTE BELLINI (DE) (westf)

SI BELLE DES FORETS (sfb) alezan 2006

- ÉLEVÉE DANS LA MANCHE - M. FABRICE PARIS et M. GUY PARIS
- par QUAPRICE BOIMARGOT QUINCY (DE) (holst) et LICORNE DES FORETS (sfa) par VOLTAIRE (DE) (han) et GEKAS DES FORETS (sfa) par LE TOT DE SEMILLY (sfa)
- BSO** +10 (0,69) - Mise à la reproduction en 2009
- 2012 COOKIE DES FORETS, m. - ISO 139 (21) BSO +17 (0,60) par MOZART DES HAYETTES (BE) (sbs)
- 2013 DARKVADOR DES FORETS, h. - ISO 134 (21) BSO +19 (0,60) BDR +2 (0,22) par AIR JORDAN (DE) (old)
- 2014 EUPHORY DES FORETS, f. - ISO 121 (21) BSO +16 (0,59) BCC +16 (0,22) par OGANO SITTE (BE) (sbs)
- 2021 LUDO DES FORETS**, (5 mai), m., bai - BSO +16 (0,35) par BY CEIRA D'ICK - Manche, M. FABRICE PARIS, Mlle AUDREY PARIS
- 2022 Sans renseignement de CHACCO ROUGE (DE) (old)

SI BELLE DU LINON (sfa) alezan 2006 ÉLEVÉE EN HAUTE-LOIRE - M. FREDERIC MOULIN

- par FOR PLEASURE (DE) (han) et VENUS DU CHAUFOUR (sfa) par HIDALGO DE RIOU (sfa) et IDEE ROSE (sfa) par DJIBOUTI (sfa)
- ISO** 113 (16) **BSO** +5 (0,59) - Mise à la reproduction en 2018
- 2021 LIBERTY DES NOUIS**, (16 mai), f., alezan - BSO +13 (0,39) BDR +1 (0,25) par BALOU DU ROUET (DE) (old) - Sarthe, Mme ERIKA LECANELIER

SI BELLE ETOILE palom 2006 ÉLEVÉE DANS L'HERAULT - Mme SEVERINE MONTFORT

- par VLAN DE VERGOIGNAN (aa) et JINNAH (dsa) par DAKARI (SE) (ar) et DOLLY (oi)
- Mise à la reproduction en 2016
- 2021 LILA NALLIERE**, (23 mai), f., isapie par LIMBO (NL) (kwpn) - Saône-et-Loire, Mme AMELIE PUGEAUT
- 2022 Sans renseignement de LIMBO (NL) (kwpn)

SI BELLE FROMECS (DE) (old) bai 2006 ÉLEVÉE EN SUISSE - SOI numéro 180102406 - DR. MARTIN FROMER

- par BALOUBET DU ROUET (sfa) et GUILLETTE (DE) (han) par GLOSTER (han) et GRANDEZZA (han) par GOTTHARD (DE) (han)
- ISO** 125 (15) **BSO** +10 (0,56) - Mise à la reproduction en 2017
- 2021 LE CHACCO DE FROMECS**, (13 mai), m., bai - BSO +14 (0,35) par VON CHACCO IXE - Vosges, M. MARTIN FROMER
- 2022 Sans renseignement de QOUD'COEUR DE LA LOGE (sfa)

SI JOLIE DE L'ISLE (sfa) alezan 2006 ÉLEVÉE DANS LA MANCHE - M. ETIENNE POISSON et Mme JOSETTE POISSON

- par KANNAN (NL) (kwpn) et ISABELLA DE L'ISLE (sfa) par COUNT IVOR (US) (ps) et MISS FRAMBOISE (sfa) par NANKIN (sfa)
- BSO** +14 (0,51) - Mise à la reproduction en 2009
- 2011 BEST OF DE L'ISLE, h. - ISO 140 (21) BSO +23 (0,57) par VARGAS DE STE HERMELLE (BE) (sbs)
- 2021 LIBERTE DE L'ISLE**, (10 mai), f., bai f. - BSO +16 (0,37) BCC +9 (0,21) BDR +7 (0,28) par CONTENDRO (DE) (holst) - Manche, E.A.R.L. DE LA PERRETTE
- 2022 Sans renseignement de CONTENDRO (DE) (holst)

SI JOLIE DES BRUYERES (sfa) alezan 2006

- ÉLEVÉE DANS LE CALVADOS - Mme CATHY SAUTET
- par FIDELIO DU THOT (sfa) et HERIA AUX CLERCS (sfa) par RISKETOU (sfa) et REINE DE LA TOUR (sfa) par MICKO PLATIERE (sfa)
- ISO** 107 (10) - Mise à la reproduction en 2020
- 2021 LUCKY MOON DES FIEFS**, (2 avril), m., bai - BSO +6 (0,29) par FULL MOON D'ELPE - Calvados, Mme SOPHIE LEPREVOST

SI JOLIE PETIT TORCY (sfa) al bru 2006

- ÉLEVÉE EN SEINE-MARITIME - Mme AURELIA DUBREUIL
- par ROSIRE (sfa) et JEONIE DE SAFRAY (sfa) par PAPILLON ROUGE (sfa) et PEONIE (sfa) par TURNER (ps)
- BSO** +4 (0,40) - Mise à la reproduction en 2013
- 2021 LADYMOURABAEDESEINE**, (6 mars), f., baicer - BSO +14 (0,22) par GRIMSKY SEMILLY - Seine-Maritime, M. PIERRE SYLVESTRE
- 2022 Sans renseignement de GOOD PLEASURE SEMILLY

SI JOLIE VILLERS

(sfa) al fon 2006 ÉLEVÉE DANS L'OISE -

S.N.C. HARAS DE VILLERS

par HAPPY VILLERS (sfa) et JOLIE ROMANCE (sfa)
 par QUALISCO III (sfa) et NAT DE ROMAN (sfa) par LAUDANUM (ps)

ISO 134 (12) **JSO** 6 - Mise à la reproduction en 2017

2021 LA SI JOLIE VILLERS, (19 mai), f., bai - BSO +11 (0,30)
 par COLLECTOR SOLIA - Oise, S.N.C. HARAS DE VILLERS,
 M. FRANCOIS ANSART

2022 Sans renseignement de COLLECTOR SOLIA

SI KIM BATILLY

(sfa) alezan 2006 ÉLEVÉE DANS L'YONNE -

M. JEAN-CLAUDE VIOLLET

par BURGGRAAF (DE) (holst) et KIM DE BATILLY (sfa)

par CABDULA DU TILLARD (sfa) et OLVIRA (sfa)

par IN CHALA A (sfa)

BSO +5 (0,51) - Mise à la reproduction en 2008

2021 LYLOU D'HARMONIE, (3 mars), f., bai -
 BSO +15 (0,38) BCC +12 (0,27)

par DIAMANT DE SEMILLY (sfa) - Saône-et-Loire,
 S.C.E.A. HARMONIE V, Mme EVELYNE WARNIER

2022 Sans renseignement de GOOD PLEASURE SEMILLY

SI MARGOT BATILLY

(sfb) bai 2006 ÉLEVÉE DANS L'YONNE -

M. JEAN-CLAUDE VIOLLET

par QUAPRICE BOIMARGOT QUINCY (DE) (holst)

et OREE DU BOIS MARGOT (sfa) par DARCO (BE) (bwp)

et BELLE LITTLE (sfa) par QUIDAM DE REVEL (sfa)

BSO +12 (0,53) - Mise à la reproduction en 2008

2012 COREENNE BATILLY, f. - ISO 132 (18) BSO +16 (0,59)
 par NUMERO UNO (NL) (kwpn)

2013 D'ORIENT BATILLY, m. - ISO 142 (19) BSO +22 (0,57)
 par NUMERO UNO (NL) (kwpn)

2021 L'ORIENTALIST BATILLY, (29 avril), m., bai - BSO +15 (0,22)
 par CONTE BELLINI (DE) (westf) - Yonne,
 M. JEAN-CLAUDE VIOLLET

2022 Sans renseignement de HITCHCOCK BOIS MARGOT

SIAM DE LA CHENEE

(sfa) alezan 2006

ÉLEVÉE DANS LA MANCHE - Mme SYLVIE HERDT

par DIAMANT DE SEMILLY (sfa) et KADJANINE DE CHENEE (sfa)

par ROYAL ARDENT (sfa) et NACELLE IV (sfa) par HADJ A (aa)

ISO 123 (12) **JSO** 4 **BSO** +13 (0,60) - Mise à la reproduction en 2018

2021 LEPRINCE DE CHENEE, (22 avril), m., alezan - BSO +14 (0,37)
 par ARMITAGES BOY (DE) (old) - Manche,
 Mme SYLVIE HERDT

2022 Sans renseignement de ARMITAGES BOY (DE) (old) et de ROYAL FEU (sfa)

SIAMOISE MINOTIERE

(sfa) bai f. 2006

ÉLEVÉE DANS LE CALVADOS - G.A.E.C. DE LA MINOTIERE

par CALVARO (DE) (holst) et HALFA MINOTIERE (sfa)

par ITHURIEL (*ac*) et HALFA MINOTIERE (sfa) par UKASE (sfa)

ISO 159 (15) **JSO** 5 **BSO** +20 (0,64) - Mise à la reproduction en 2011

2016 GALLOU, m. - ISO 121 (21) BSO +22 (0,56)

par DIAMANT DE SEMILLY (sfa)

2021 LOZARI DU GEVRES, (30 juin), f., gris -
 BSO +22 (0,41) BCC +9 (0,26) par MYLORD CARTHAGO (sfa) -
 Loire-Atlantique, S.A.R.L. EQUIOUEST

2022 Sans renseignement de STAKKATOL (DE) (old)

SIANE DU RIOU

(sfa) bai 2006 ÉLEVÉE DANS LA MANCHE -

M. STEPHANE CHAULIEU

par FIRST DE LAUNAY (sfa) et ERIDANE DU RIOU (sfa)

par LAEKEN (sfa) et KADINE DU RIOU (sfa) par TANAEL (sfa)

ISO 123 (14) **BSO** +3 (0,62) - Mise à la reproduction en 2016

2021 LET'S GO DU RIOU, (18 avril), m., al fon -
 BSO +14 (0,40) BCC +2 (0,24) par MYLORD CARTHAGO (sfa) -
 Manche, Mme MARIE DOMINIQUE FAIVRE

2022 Sans renseignement de CANDY DE NANTUEL

SIBEL MONTGOTHIER

(sfb) bai 2006 ÉLEVÉE DANS LA MANCHE -

G.A.E.C. DE LA GUERINIERE et M. GEORGES BODIN

par JUMPY DES FONTAINES (fsf) et KELLY MONTGOTHIER (sfa)

par ECHOGENE LATOUR (sfa) et QUINOLEINE II (sfa) par IVEDAY

ISO 123 (16) **BSO** +7 (0,60) - Mise à la reproduction en 2018

2021 LUCIUS MONTGOTHIER, (21 mai), m., bai f. - BSO +15 (0,33)
 par BY CEIRA D'ICK - Manche, G.A.E.C. DE LA GUERINIERE

2022 Sans renseignement de EL BARONE 111 Z (BE) (z)

SIBELLE DES SALINE

(sfa) bai 2006 ÉLEVÉE DANS LE DOUBS -

M. JEAN PERNET

par PEGASE GERBAUX (sfa) et DIVA DES SALINES (sfa)

par ARTHY (sfa) et LYDIE II (sfa) par ELITE DU MANOIR (sfa)

ISO 106 (11) - Mise à la reproduction en 2018

2021 L'EFFRONTÉE DU RERE, (12 juin), f., alezan
 par HYELLOW BOY LISON - Doubs,
 E.A.R.L. AER EQUITATION

2022 Sans renseignement de HYELLOW BOY LISON

SIBELLE DU BOSQ

(sfa) alezan 2006 ÉLEVÉE DANS LA MANCHE -

M. AUGUSTE LEGOUPILLOT

par ALLEGRETO (sfa) et FLEUR DE SEVES (sfa)

par ATTILA III (IT) (sfa) et TOSCANE DU MONT (sfa)

par FORT DE LA COUR (sfa)

BSO +3 (0,51) - Mise à la reproduction en 2009

2012 COSTA DIAM, f. - ISO 136 (21) BSO +7 (0,56)
 par COMONIST CHAMPBLANC (DE) (holst)

2021 LOMA LINDA DIAM, (11 avril), f., alezan - BSO +8 (0,35)
 par ARMITAGES BOY (DE) (old) - Indre, Mme BETH LOISIL

2022 Sans renseignement de DIABEAU (BE) (bwp)

SIDDHI D'ANDREDART

(sfb) bai 2006 ÉLEVÉE EN DORDOGNE -

M. DOMINIQUE FOURCADE

par AIR JORDAN (DE) (old) et ITAK D'ANDREDART (sfa)

par DORSAY (sfa) et PENELOPE DU ROZEL (sfa) par IVEDAY

BSO +1 (0,55) - Mise à la reproduction en 2011

2021 L'AR'KENSTONE, (4 avril), m., bai f. -
 BSO +1 (0,34) BDR +3 (0,20) par TRESOR MAIL (sfb) -
 Lot-et-Garonne, M. AXEL ROESCH

SIDNEY DE SAGRE

baipie 2006 ÉLEVÉE DANS LA SARTHE -

Mlle RAPHAELLE LEBRAUD

par LIMBO (NL) (kwpn) et LA SQUAW DES TEMPLIERS (BE) (sbs)

par SIOUX DE BAUGY (sfa) et VANESCA DE WITTERZEE (oes)

par NIL (oes)

ISO 124 (17) **BSO** +6 (0,56) - Mise à la reproduction en 2019

2021 L'UNIVERS DE SAGRE, (15 juillet), m., gris - BSO +10 (0,33)
 par VAUBAN DE STE HERMELLE (BE) (sbs) - Sarthe,
 S.C.E.A. ELEVAGE DE SAGRE

SIDNEY DU THEIL

(sfa) bai 2006 ÉLEVÉE DANS LA MANCHE -

Mme FRANCOISE RIVIERE et M. ALBERT HARDY

par C INDOCTRO (DE) (holst) et GALILEE DES FORETS (sfa)

par QUIDAM DE REVEL (sfa) et OCARINA DES FORETS (sfa)

par URIEL (sfa)

BSO +8 (0,44) - Mise à la reproduction en 2014

2021 LIANOS DU THEIL, (17 mai), m., bai - BSO +17 (0,25)
 par CANDY DE NANTUEL - Manche,
 E.A.R.L. ELEVAGE DU THEIL

SIDONIE DE LA HAYE

(sfb) alezan 2006

ÉLEVÉE DANS LA MANCHE - Mme SOLANGE OLIVE

par LAURIER DE HERE (aa) et OKALINE DE LA HAYE (sfa)

par SOCRATE DE CHIVRE (sfa) et VENISE DE LA HAYE (sfa)

par ELF III (sfa)

Mise à la reproduction en 2019

2021 LASTDANCE ANDREIDES, (18 mai), f., alezan - BSO +12 (0,31)
 par CANDY DE NANTUEL - Somme, M. THIERRY MORLIERE

SIDONIE DU BOIS VIEUX

(sfa) bai 2006 ÉLEVÉE EN GIRONDE -

Mme DOROTHEE GAUTIER

par DUC DE LA COUR II (sfa) et AIDA DU PARADIS (sfa)

par PRINCE DU CAMP (sfa) et NINA DE MONDESIR (tf)

par VAL DU GRAND PRE (tf)

ISO 114 (16) - Mise à la reproduction en 2018

2021 LEYENDA DE LA ROSETTE, (13 mai), f., bai - BSO +1 (0,30)
 par NAHDINSO D'AIX - Gironde, Mme NATHALIE DERIS

2022 Sans renseignement de COMME LE PERE (DE) (rhdl)

SIENNELA BOIS MARGOT

(sfb) alezan 2006

ÉLEVÉE DANS LE CALVADOS - S.A.S. HARAS BOIS MARGOT

par QUAPRICE BOIMARGOT QUINCY (DE) (holst)

et VIC DU VASS (sfa) par J'T'ADORE (sfa)

et NASARDE DU CELLIER (sfa) par DOUBLE ESPOIR (sfa)

BSO +6 (0,51) - Mise à la reproduction en 2009

2021 LA FREE VOLE, (18 mai), f., bai - BSO +15 (0,27)
 par CICAIVE DU TALUS - Essonne, M. JACQUES LE BRAS

SIGMA MOUCHE

(sfa) bai 2006 ÉLEVÉE DANS LA MANCHE -

M. ROLAND BELLET et Mme MARIE-CHRISTINE BELLET

par PAPIILLON ROUGE (sfa) et HALFA MOUCHE (sfa)

par SUPER DE BOURRIERE (sfa) et VALSE DU MARAIS (sfa)

par MATADOR DU BOIS (sfa)

ISO 117 (11) **BSO** +8 (0,61) - Mise à la reproduction en 2009

2014 ELFY MOUCHE, f. - ISO 123 (21) BSO +16 (0,59)
 par KANNAN (NL) (kwpn)

2015 FALCONE MOUCHE, h. - ISO 126 (21) BSO +15 (0,56)
 par URANO DE CARTIGNY (sfa) - Etalon

2021 LIBELLULE MOUCHE, (5 mai), f., bai - BSO +15 (0,30)
 par EXPRESS DE HUS - Manche, E.A.R.L. ELEVAGE MOUCHE

2022 Sans renseignement de HOKKAIDO DE MENJO

SIGNORA

(sfa) bai 2006 ÉLEVÉE EN INDRE-ET-LOIRE -

Dr. Vét. ISABELLE LEVY et M. GUY DUCHAMP

par KANNAN (NL) (kwpn) et SOPHIE DU CHATEAU (sfa)

par GALOUBET A (sfa) et JAVOTTE D (sfa) par COR DE CHASSE (sfa)

ISO 146 (13) **JSO** 6 **BSO** +21 (0,75) - Mise à la reproduction en 2008

2009 VENCE D'AUR, f. - ISO 123 (14) JSO 5 BSO +16 (0,64)

par L'ARC DE TRIOMPHE (DE) (old)

VERSION D'ISCLA, f. -

ISO 122 (14) BSO +17 (0,67) BCC +17 (0,31)

par DIAMANT DE SEMILLY (sfa)

VISCLA DU CHATEAU, h. -

ISO 131 (20) JSO 5 BSO +24 (0,63) BCC +3 (0,21)

par TOULON (BE) (bwp)

VITOT DU CHATEAU, h. -

ISO 165 (19) JSO 6 BSO +32 (0,63) BCC +3 (0,21)

par TOULON (BE) (bwp)

2011 BEST OF ISCLA, m. -

ISO 154 (21) JSO 6 BSO +32 (0,68) BCC +13 (0,29)

par DIAMANT DE SEMILLY (sfa) - Etalon

2012 COMETE D'ISCLA, f. - ISO 130 (21) BSO +18 (0,67)

par LE TOT DE SEMILLY (sfa)

2013 DISCLA, f. - ISO 137 (19) BSO +23 (0,64) par NONSTOP (bwp)

2017 HAPPY DAY D'ISCLA, m. - BSO +23 (0,43) BCC +3 (0,21)

par TOULON (BE) (bwp) - Etalon

2021 LOVELY DAY D'ISCLA, (1 avril), m., bai -

BSO +23 (0,44) BCC +15 (0,27) par MYLORD CARTHAGO (sfa) -

Indre-et-Loire, S.C.E.A. ELEVAGE D' ISCLA

2022 Sans renseignement de MYLORD CARTHAGO (sfa)

Sans renseignement de MYLORD CARTHAGO (sfa)

Sans renseignement de MYLORD CARTHAGO (sfa)

SILENE DE BOCHAT

(sfa) alezan 2006 ÉLEVÉE DANS L'AUBE -

S.A.R.L. GRACE A ELLE

par DORIS DES HALLES (sfa) et SIRTANIA (sfa) par MIROIR II (sfa)

et GRACAKI (sfa) par QUELQU'UN (sfa)

ISO 114 (17) - Mise à la reproduction en 2019**2021 LUCIUS DE BOCHAT**, (12 mai), m., alezan - BSO +4 (0,32)

par TINO DE NOUVOLIEU (aacr) - Yonne, Mme LUCIE BAZOT

SILENE DE BRENUS

(sfb) bai f. 2006 ÉLEVÉE DANS LA MANCHE -

M. DAVID DELAJARRAUD et Dr. Vét. HELENE DELAJARRAUD

par AIR JORDAN (DE) (old) et GIROLLE D'AUZAY (sfa)

par ARRA D'AUZAY (sfa) et PIPERAZINE LALEU (sfa)

par LAUDANUM (ps)

ISO 119 (12) **BSO** +4 (0,61) - Mise à la reproduction en 2015**2021 LIBELLULE DE BRENUS**, (10 avril), f., bai - BSO +13 (0,30)

par FUNKY MUSIC SEMILLY - Manche,

M. DAVID DELAJARRAUD, Dr. Vét. HELENE DELAJARRAUD

2022 Sans renseignement de ANDIAMO SEMILLY

SILENE DE MONTIEGE

(sfa) alezan 2006 ÉLEVÉE EN MAYENNE -

G.A.E.C. DE MONTIEGE

par IGOR DES FONTENIS (sfa) et LADOUNE DE MONTIEGE (sfa)

par CENAZE DU HIL (sfa) et ORLENE DE MONTIEGE (*ac*)

par URF (*aa*)

ISO 101 (10) **JSO** 4 - Mise à la reproduction en 2014**2021 LET'S GO D'AULNAY**, (20 avril), m., alezan - BSO +9 (0,29)

par FUNKY MUSIC SEMILLY - Mayenne,

Mme ANAIS LAURENT, M. PAUL ROCHER

2022 Sans renseignement de GULLIVER CHAMPEIX AA (aa)

SILVANA (NL)

(kwpn) gris 1999 ÉLEVÉE AUX PAYS-BAS -

KWPN numéro 9901986 - M. B.J. TER DENGE

par CORLAND (DE) (holst) et DONATE (kwpn) par WIDOR (kwpn)

et WALAIKA (kwpn) par PILATUS (DE) (westf)

ISO 182 (13) **BSO** +21 (0,61) - Mise à la reproduction en 2010**2021 LOKI EXPRESS HDC**, (29 avril), m., gris - BSO +23 (0,35)

par ORIENT EXPRESS (sfa) - Calvados,

S.A.R.L. HARAS DES COUDRETTES

LUCIFER EXPRESS HDC, (25 août), m., bai - BSO +23 (0,35)

par ORIENT EXPRESS (sfa) - Calvados,

S.A.R.L. HARAS DES COUDRETTES

2022 Sans renseignement de ORIENT EXPRESS (sfa)

Sans renseignement de ORIENT EXPRESS (sfa)

SILVER MOON

(sfb) alezan 2006 ÉLEVÉE DANS LES ARDENNES -

Mme AURELIE DE SOUZA

par LUCCIANNI (sfa) et CAMPANULE D'OGER (tf)

par FLEURONNE (tf) et ROSE D'OGER (tf) par JOYEUX CHAMBON (tf)

Mise à la reproduction en 2019

2021 LUNA LOVE MOON, (23 juin), f., alezan - BDR +10 (0,23)

par DIAMONDGIO LTH DRESSVALUE (DE) (old) - Ardennes,

Mme AURELIE DE SOUZA

SIMARA ALIA

(sfa) bai 2006 ÉLEVÉE DANS LE CALVADOS - Société ALIA

par LUX Z (DE) (han) et KARRAT (sfa) par CACAO COURCELLE (sfa)

et CRISTALE (sfa) par I LOVE YOU (sfa)

ISO 160 (17) **BSO** +16 (0,61) - Mise à la reproduction en 2009**2021 LASLO**, (10 juin), m., bai - BSO +20 (0,40) BCC +5 (0,25)

par MYLORD CARTHAGO (sfa) - Ille-et-Vilaine,

M. SAMY COLMAN

LEBRON, (20 mai), m., bai - BSO +19 (0,36)

par CONTHARGOS (DE) (old) - Ille-et-Vilaine,

M. SAMY COLMAN

LEWISS, (22 avril), m., bai - BSO +19 (0,37)

par UNTOUCHABLE (NL) (kwpn) - Ille-et-Vilaine,

M. SAMY COLMAN

2022 Sans renseignement de CANDY DE NANTUEL

Sans renseignement de CANDY DE NANTUEL

Sans renseignement de CANDY DE NANTUEL

Sans renseignement de CHACON BLUE (DE) (meckl)

Sans renseignement de CHACON BLUE (DE) (meckl)

SIMCA LA VIE

(sfa) bai 2006 ÉLEVÉE DANS LE FINISTÈRE -

Mme CECILE PIQUET

par ALLIGATOR FONTAINE (sfa) et ALPHEE DES FOSSES (sfa)

par ORGUEIL DU DONJON (sfa) et SIRBELLE (ps)

par SIR TOR (US) (ps)

ISO 107 (16) - Mise à la reproduction en 2018**2021 LISBONNE D'ATAH**, (14 mai), f., bai - BSO +3 (0,38)

par NIPPON D'ELLE (sfa) - Finistère,

Mme MARGAULT PIQUET

SIMPLY D'AMAURY

(sfa) gris 2006 ÉLEVÉE DANS LE FINISTÈRE -

Mme SOPHIE TROMEUR

par PARCO (BE) (bwp) et JULIE D'AMAURY (sfa)

par QUIDAM DE REVEL (sfa) et SIRENE DE MAI (sfa)

par HURLEVENT (sfa)

ISO 112 (11) **BSO** +1 (0,59) - Mise à la reproduction en 2014**2021 LAOS DU GERY**, (12 juin), m., gr fer - BSO +10 (0,32)

par ARMANI V OVERIS Z (BE) (z) - Deux-Sèvres,

E.A.R.L. GAUFFRETTEAU DENIS HARAS DU GERY

2022 Sans renseignement de PADOCK DU PLESSIS (sfa)

SINALOA D'AMOUR

(sfb) bai f. 2006 ÉLEVÉE DANS LE MORBIHAN -

M. THIERRY LE RIGOLEUR

par C INDOCTRO II (DE) (holst) et MAEVA DE LA FOSSE (sfa)

par CALYPSO D'HERBIERS (sfa) et VENARA II (sfa) par URIEL (sfa)

ISO 118 (10) - Mise à la reproduction en 2020**2021 LIMA DES PRINCESSES**, (3 juin), m., bai - BSO +8 (0,37)

par UNTOUCHABLE (NL) (kwpn) - Côtes-d'Armor,

Mme JULIE VANDENKERCKHOVE

SIN' COPA DE CO'RAIL

(sfb) bai 2006

ÉLEVÉE DANS LE MAINE-ET-LOIRE - Mme EMLIE LE PAGE

par SARASTRO (ac) et ECOPE DU HALAGE (sfa)

par QUABRI DE LALEU (sfa) et JYPSIE B (fsf) par RIC ET RAC (sfa)

ISO 118 (13) **ICC** 105 (12) - Mise à la reproduction en 2019**2021 LORABAT DES FOSSES**, (11 juin), m., bai

par L'ELU DE DUN (aa) - Orne, M. PIERRE VIOLET

SINFONIE DE MAZIERE

(sfb) noir 2006 ÉLEVÉE EN DORDOGNE -

Dr. Vét. GERARD BASSOT

par LANDOR S (DE) (old) et MAGIENOIRE DE MAZIERE (sfa)

par CONTENDEUR (DE) (holst) et INDIRA DE MAZIERE (sfa)

par RADJAH (DE) (old)

ISO 105 (11) - Mise à la reproduction en 2014**2021 LYSA BELLA**, (29 avril), f., baimel - BSO +6 (0,28)

par CORNET DU LYS (DE) (westf) - Calvados,

Mme PATRICIA LEVY

SING SING SEMILLY

(sfa) bai 2006 ÉLEVÉE DANS LA MANCHE -

M. RICHARD LEVALLOIS

par DIAMANT DE SEMILLY (sfa) et JULIA DE LA SAPAIE (sfa)

par GALOUBET A (sfa) et VOLODIA III (sfa) par NARCOS II (sfa)

BSO +10 (0,58) - Mise à la reproduction en 2010

2011 BROADWAY SEMILLY, m. - ISO 132 (18) BSO +19 (0,54)

par MYLORD CARTHAGO (sfa)

2012 CHAPKA MELP, f. - ISO 125 (17) BSO +14 (0,59)

par NONSTOP (bwp)

2013 DREAM DAY MELP, f. - ISO 126 (21) BSO +13 (0,58)

par ARKO (DE) (old)

2021 LARNACOEUR MELP, (31 mai), m., bai - BSO +9 (0,32)

par UNANIEM (NL) (kwpn) - Creuse,

Mme MARIE-EMILIE LEBLOND

SING SING UNE PRINCE

(sfa) bai 2006 ÉLEVÉE DANS LE NORD -

M. GUY LESUEUR, Mme DANIELLE PRINCE et M. MARIUS HUCHIN

par CHIN CHIN (DE) (holst) et DUCHESSE DU PRELET (sfa)

par JALISCO B (sfa) et LUIRETIA (sfa) par QUASTOR (sfa)

ISO 141 (16) **JSO** 5 **BSO** +15 (0,61) - Mise à la reproduction en 2019**2021 LANGELO LVD**, (4 avril), m., bai - BSO +17 (0,38)

par TANGELO VAN DE ZUUTHOEVE (BE) (bwp) -

Saône-et-Loire, E.A.R.L. ELEVAGE LAVERDURE

2022 Sans renseignement de CHEYENNE DE TALMA

SINGLE COLOUR (sfb) al fon 2006 ÉLEVÉE DANS L'AIN - S.A.R.L. HUBERT BOURDY

par COULEUR RUBIN (DE) (old) et IDA DU MAUGER (sfa)
par ALADIN DU CHESNAY (sfa) et IDA (sfa) par VESUVE (sfa)

BSO +11 (0,52) - Mise à la reproduction en 2010

2011 BRACADABRA, m. - ISO 158 (20) BSO +24 (0,56)
par PACIFIC DES ESSARTS (sfa)

2013 DANDINE, f. - ISO 122 (19) BSO +19 (0,54)
par TOULON (BE) (bwp)

2021 LONELY DU BARQUET, (15 avril), f., gris - BSO +12 (0,26)
par CORNET DU LYS (DE) (westf) - Calvados,
S.N.C. BENJAMIN GHELFI, M. LAURENT GUILLET

2022 Sans renseignement de CABACHON (DE) (holst)

SINGSALSA (aqps) bai 2006 ÉLEVÉE DANS L'ORNE - M. BRUNO LE ROYER et M. HUBERT CHRISTOPHE

par KINGSALSA (US) (ps) et HESPERIA (*ac*) par MONT BASILE (ps)
et ALBA TERRA (*ac*) par KASHTAN (ps)

Mise à la reproduction en 2019

2021 LORD SALSALSA, (9 juin), m., bai - BDR +2 (0,21)
par MIGHTY MAGIC (DE) (holst) - Orne,
Mme VALERIE NEBOUT

SIREINE CHANIERE (sfa) al bru 2006 ÉLEVÉE DANS LA MANCHE - Mme VERONIQUE GOSSE

par ROSIRE (sfa) et GABIE CHANIERE (sfa) par TYPE D'ELLE (sfa)
et SIREINE (sfa) par POT D'OR (ps)

BSO +4 (0,53) - Mise à la reproduction en 2010

2014 ELIOT CHANIERE, m. - ISO 106 (19) BSO +8 (0,55) ICC 131 (21)
par CANTURO (DE) (holst)

2017 HYREINE MOUSSARDIERE, f. - ISO 123 (21) BSO +18 (0,50)
par UNTOUCHABLE M (NL) (kwpn)

2021 LIYA MOUSSARDIERE, (11 avril), f., alezan - BSO +6 (0,21)
par FAUT IL DES 7 VALLONS (BE) (sbs) - Manche,
M. FRANCK DUVAL

2022 Sans renseignement de BEST OF ISCLA

SIRENE D'ALVENTOT (aqps) bai 2006

ÉLEVÉE EN SEINE-MARITIME - M. BERNARD CHATELETS

par APPLE TREE (ps) et ARAMIS DE CHEUX par KING'S ROAD (ps)
et DISKAN DE KERNAMAN par SCAMPOLO (ps)

Mise à la reproduction en 2014

2021 LITCHI DES JONQUILLES, (17 mai), m., alezan
par FUNKY MUSIC SEMILLY - Seine-Maritime,
S.A.R.L. HARAS DES JONQUILLES

2022 Sans renseignement de APACHE D'ADRIERS (sfa)

SIRENE DE CERISY (sfa) bai 2006 ÉLEVÉE DANS LA MANCHE -

M. LAURENT VINCENT et Mme VALERIE VINCENT

par LUX Z (DE) (han) et NOBLESSE DE SEMILLY (sfa)
par QUICK STAR (sfa) et ALESIA DE SEMILLY (sfa)

par DOUBLE ESPOIR (sfa)

ISO 133 (12) **JSO** 6 **BSO** +16 (0,62) - Mise à la reproduction en 2013

2014 ELTON DES LUTHIERS, m. - ISO 122 (19) BSO +21 (0,57)
par KANNAN (NL) (kwpn)

2021 LUCIOLE DES LUTHIERS, (24 juin), f., bai - BSO +19 (0,37)
par ELDORADO VAN DE ZESHOEK (BE) (bwp) - Vosges,
M. JEAN-FRANCOIS MORIZOT

SIRENE DE LA LANDE (sfa) bai f. 2006 ÉLEVÉE DANS LA MANCHE -

M. JEROME LECONTE, M. PIERRE LECONTE et Mme ANGELINE LECONTE

par GRENAT DE GREZ (sfa) et BRISE DE LA LANDE (sfa)
par LE PLANTERO (sfa) et SIRENE DE LA LANDE II (sfa)
par NANTOUNG (sfa)

Mise à la reproduction en 2013 - Morte en 2021

2014 EBENE DE LA LANDE, (15 mai), f., noir - BSO +5 (0,37)
par NORWAY DE LA LANDE (sfa) - Manche,
E.A.R.L. LA LANDE ST MARTIN

SIRENE DE LA MOTTE (sfa) alezan 2006 ÉLEVÉE DANS L'EURE -

M. MARC JOBIN et M. ARNAUD DESSAIN GELINET

par APACHE D'ADRIERS (sfa) et FALAISE DU SEREIN (sfa)
par URIEL D'ORVAL (sfa) et DIANE VIII (sfa)

par OH RANTZAU PIE V (sfa)

ISO 169 (18) **JSO** 6 **BSO** +17 (0,67) - Mise à la reproduction en 2011

2012 CELESTE DU RU, f. - ISO 120 (17) BSO +15 (0,60)
par TINKA'S BOY (NL) (kwpn)

CHICAGO DU RU, m. -
ISO 138 (21) BSO +17 (0,61) BCC +4 (0,26)
par TINKA'S BOY (NL) (kwpn)

2013 DALI DU RU, m. - ISO 121 (19) BSO +16 (0,59)
par VAGABOND DE LA POMME (BE) (sbs)

DUNE DU RU, f. - ISO 141 (21) BSO +22 (0,61)
par VAGABOND DE LA POMME (BE) (sbs)

2021 LAFITTE DU RU, (8 mars), m., alezan - BSO +15 (0,29)
par CORNET DU LYS (DE) (westf) - Ille-et-Vilaine,
S.A.R.L. URANIE

LATOUR DU RU, (11 avril), m., alezan - BSO +15 (0,29)
par CORNET DU LYS (DE) (westf) - Ille-et-Vilaine,
S.A.R.L. URANIE

SIRENE DE MAZIN (sfa) bai 2006 ÉLEVÉE DANS LES DEUX-SEVRES - M. DOMINIQUE PERRAULT

par DOLLAR DU MURIER (sfa) et HAUTESSE D'ELLE (sfa)
par TYPE D'ELLE (sfa) et CAPUCINE D'ELLE (sfa) par JALISCO B (sfa)

BSO +4 (0,60) - Mise à la reproduction en 2011

2014 ELITE DE MAZIN, h. - ISO 128 (20) BSO +11 (0,57)
par COPIN VAN DE BROUY (BE) (bwp)

2016 GAZELLE DE MAZIN, f. - ISO 125 (21) BSO +14 (0,54)
par MONTENDER (NL) (kwpn)

2021 LAGOON BLUE JAL, (17 juin), f., bai - BSO +9 (0,27)
par CHACON BLUE (DE) (meckl) - Corrèze,
E.A.R.L. ELEVAGE PEUCH

SIRENE DE MUN (sfa) bai 2006 ÉLEVÉE DANS L'ORNE -

Mme ANNIE MARY et M. JOEL MARY

par FLIPPER D'ELLE (sfa) et DANAE DE MUN (sfa)
par PALESTRO II (sfa) et OPALINE DESMAIRINS (sfa)

par CANAPVILLE (ps)

Mise à la reproduction en 2008

2021 LHASSA DU BOS, (25 avril), f., bai par LUIGI D'AMAURY (sfa) - Dordogne, Mme MAEVA POILLION

2022 Sans renseignement de LUIGI D'AMAURY (sfa)

SIRENE DES POURPRAINS (sfa) al bru 2006

ÉLEVÉE DANS LE CALVADOS - M. PAUL SAUSSEY

par KANNAN (NL) (kwpn) et HO KAY SUSIE (sfa)
par KAY EPONA (BE) (sfa) et SUSIE DE LA VALLEE (sfa)

par GENET DE BRATAND (sfa)

ISO 134 (12) **JSO** 6 **BSO** +10 (0,59) - Mise à la reproduction en 2018

2021 LARKANN MONTJOIES, (24 mai), m., alezan - BSO +13 (0,37)
par ARMITAGES BOY (DE) (old) - Manche,
M. MATHIEU OXEANT

2022 Sans renseignement de QLASSIC BOIS MARGOT (sfb)

SIRENE DES TESS (sfa) bai 2006 ÉLEVÉE DANS LE CALVADOS -

M. VINCENT BROHIER et M. JACQUES BROHIER

par HURLEVENT DE BREKA (sfa) et FANTASIA DES MONTS (sfa)
par SOCRATE DE CHIVRE (sfa) et QUALITY III (sfa) par IRAK E (sfa)

ISO 111 (11) **BSO** +1 (0,59) - Mise à la reproduction en 2017

2021 LORD DU MOTTY, (12 mai), m., bai - BSO +11 (0,29)

par FUNKY MUSIC SEMILLY - Vendée,
S.C.E.A. ELEVAGE DU MOTTY

2022 Sans renseignement de GOOD PLEASURE SEMILLY

SIRENE DU CHAUFOR (sfa) alezan 2006

ÉLEVÉE DANS LA MEUSE - M. PHILIPPE JACQUINOT

par APACHE D'ADRIERS (sfa) et ETOILE DU CHAUFOR (sfa)
par TRESOR DE CHEUX (sfa) et NHAIADE (sfa) par FIRECREST (sfa)

ISO 133 (14) **JSO** 6 **BSO** +9 (0,59) - Mise à la reproduction en 2017

2021 LABELLE BOIS MAROTIN, (27 février), f., alezan -

BSO +16 (0,37) par CANDY DE NANTUEL - Oise,
Mme OPHELIE MOUFLET

2022 Sans renseignement de CARAMBOLE (holst)

SIRENE DU FAUBOURG (sfa) bai 2006 ÉLEVÉE DANS LA MEUSE -

Mme PATRICIA RAPPE

par BURGGRAAF (DE) (holst) et POLKA DE BLAGNY (sfa)
par GRENAT DE GREZ (sfa) et LAYDY DE BLAGNY (sfa)

par CACAO COURCELLE (sfa)

ISO 113 (10) **BSO** +7 (0,57) - Mise à la reproduction en 2013

2021 LORD DU FAUBOURG, (5 juin), m., bai -

BSO +5 (0,39) BCC +1 (0,26)
par AIRBORNE MONTECILLO (US) (fsf) - Meuse,
Mme PATRICIA RAPPE

2022 Sans renseignement de BY CEIRA D'ICK

SIRIANA DE BUISSY alezan 2006 ÉLEVÉE EN CORREZE -

M. STEPHANE DE SALIGNY et Mme CENDRINE DUTRAIT

par C INDOCTRO II (DE) (holst) et ULTRACHIQUE DU MAURY (aa)
par DEUX DE COEUR (aa) et ONDE DE MAURY (aa)

par QUATAR DE PLAPE (aa)

Mise à la reproduction en 2011

2021 LAPAZ DU LOIR, (7 mars), m., bai -
BSO +6 (0,33) BCC +12 (0,22) par NOUMA D'AUZAY (sfa) -
Sarthe, M. PIERRE GOUYE

2022 Sans renseignement de BASSANO DE NANTUEL

SISI CHANIERE (sfa) bai 2006 ÉLEVÉE DANS LA MANCHE -

M. PATRICE GOSSE

par SILVER RAINBOW (GB) (ps) et FOLIE CHANIERE (sfa)

par QREDO DE PAULSTRA (sfa) et UNE CHANIERE (sfa)

par POT D'OR (ps)

Mise à la reproduction en 2011

2021 LINETTE CHANIERE, (11 mai), f., bai f.

par PUTCH DES ISLES (sfa) - Manche, M. PATRICE GOSSE

2022 Sans renseignement de PADOCK DU PLESSIS (sfa)

SISI DU NORD (cs) gris 2006 ÉLEVÉE DANS LE FINISTERE -

Mme BRIGITTE RIOU

par COBRA (DE) (holst) et PRINCESSE LISA (*aa*) par KALEM (ar)

et LADY EAGLE (ps) par PHAETON (IE) (ps)

ISO 135 (13) BSO +5 (0,58) - Mise à la reproduction en 2017**2021 LOUZOU DE KERSER**, (3 mai), f., bai - BSO +16 (0,32)

par AMANT DU CHATEAU - Gironde, Mme KERSTIN DREVET

SISI SILVANAIS (sfa) bai 2006 ÉLEVÉE EN CHARENTE-MARITIME -

M. CLAUDE JADEAU et M. DENIS HESLING

par APACHE D'ADRIERS (sfa) et VENUS DU LOGIS (sfa)

par KING'S ROAD (ps) et MADAME DU LOGIS (sfa)

par FAIR PLAY III (sfa)

Mise à la reproduction en 2019

2021 L'ESPOIR DES ESSARDS, (19 avril), m., bai - BSO +2 (0,31)

par NAHDINSO D'AIX - Charente-Maritime,

M. SEBASTIEN BOURLOT, M. GAETAN SIMONNEAU

2022 Sans renseignement de ULHAN DU TEMPLE

SISLEY DU DONJON (sfb) bai f. 2006 ÉLEVÉE DANS LA MANCHE -

M. ROGER PIEDAGNEL et Mme SUZANNE PIEDAGNEL

par OLARGO B (NL) (kwpn) et HAVANE DU DONJON (sfa)

par MUGUET DU MANOIR (sfa) et REGENCE DU DONJON (sfa)

par COUNT IVOR (US) (ps)

Mise à la reproduction en 2010

2021 LORD DU DONJON, (13 juin), m., bai - BSO +9 (0,27)

par VANCOUVER DE LANLORE - Manche,

Mme PAULINE LECACHEUR, M. ERIC LECACHEUR

SISSI DE LA CENSE (sfa) alezan 2006 ÉLEVÉE DANS LA MANCHE -

M. JACQUES MISTELI

par NARCOS II (sfa) et JOUKY DE LA CENSE (sfa) par ROSIRE (sfa)

et TOUKI DE LA CENSE (sfa) par HIDALGO DE RIOU (sfa)

ISO 122 (12) BSO +6 (0,62) - Mise à la reproduction en 2015**2021 LYKKE LI DES MOIES**, (13 avril), f., baicer - BSO +17 (0,33)

par VOLNAY DU BOISDEVILLE - Marne,

S.C.E.A. DE LA FERME RAULIN

2022 Sans renseignement de ALL STAR 5 (DE) (han)

SISSI DE LA FORET (sfa) alezan 2006 ÉLEVÉE EN SAONE-ET-LOIRE -

M. PIERRE BONIN

par TARZAN DE BEAULIEU (sfa) et CYBELE DE LA FORET (sfa)

par ORIGANT (sfa) et NATENNISE (fsf) par MOHICAN (ps)

Mise à la reproduction en 2009

2021 LASSIE DE LA FORET, (23 mai), f., alezan - BSO +2 (0,33)

par MALOUBET DE PLEVILLE (sfa) - Saône-et-Loire,

M. PIERRE BONIN

SISSI DE LA GENESTE (sfa) bai 2006

ÉLEVÉE DANS LES YVELINES - S.A.R.L. H.T.C.

par BON AMI (BE) (sbs) et FALL IN GLOVE (sfa)

par HAND IN GLOVE (US) (ps) et MANZANARA (tf) par TIBERE II (tf)

ICC 117 (16) IDR 106 (17) BDR +4 (0,55) -

Mise à la reproduction en 2019

2021 LEGEND DE BORDENAVE, (10 juin), f., bai -

BCC +11 (0,27) BDR +10 (0,34)

par GRAFENSTOLZ (DE) (trak) - Pyrénées-Atlantiques,

M. GILLES PONS

2022 Sans renseignement de CANDY DE NANTUEL

SISSI DE LA LOISNE (sfa) al bru 2006

ÉLEVÉE DANS LE PAS-DE-CALAIS - Mlle ELYSE LESAGE

par C INDOCTRO (DE) (holst) et HOULETTE DE LA HAYE (sfa)

par GUILLE ROCK (ps) et VENISE DE LA HAYE (sfa) par ELF III (sfa)

BSO +3 (0,49) - Mise à la reproduction en 2012**2021 L'ÉGERIE D'ANGÉLINE**, (7 avril), f., alezan -

BSO +13 (0,37) BCC +16 (0,21) par OGANNO SITTE (BE) (sbs) -

Manche, Mme NATHALIE PORTELA

SISSI DE L'ORLE (sfa) bai 2006 ÉLEVÉE DANS L'AIN -

Dr. PATRICK BARBIER

par LITSAM (sfa) et MOUSSE DE L'ORLE (sfa)

par CACAO COURCELLE (sfa) et URSULA DES IFS (sfa)

par ODON DES IFS (sfa)

Mise à la reproduction en 2017

2021 LEMPEREUR BALOU, (17 mai), m., bai - BSO +5 (0,26)

par BALOU STAR (DE) (old) - Ain, Mme JOHANA BROCARD

SISSI DE MOENS (sfb) alezan 2006 ÉLEVÉE DANS LA MANCHE -

M. CAMILLE MERCIER

par CROWN Z (BE) (z) et MAHARANI DE MOENS (sfa)

par PAPILLON ROUGE (sfa) et SWETTIE DE MOENS (sfa)

par LE PLANTERO (sfa)

ISO 128 (14) BSO +14 (0,58) - Mise à la reproduction en 2016**2021 LEIKO DU SENSEI**, (19 mars), f., alezan - BSO +7 (0,32)

par CARTOON Z (BE) (z) - Savoie, Mme PATRICIA DUBOIS

SISSI DES IFS (sfb) alezan 2006 ÉLEVÉE DANS LA MANCHE -

Mme CLAUDE PINTEAUX, M. JEAN-LOUIS PINTEAUX et M. CLAUDE PINTEAUX

par OHIO VAN DE PADENBORRE (BE) (bwp)

et INFANTE DES IFS (sfa) par LAEKEN (sfa) et VIRGULE DES IFS (sfa)

par PRINCE D'ELLE (sfa)

BSO +3 (0,58) - Mise à la reproduction en 2009

2010 ASCOT DES IFS, m. - ISO 148 (16) JSO 6 BSO +20 (0,81)

par QUICK STAR (sfa) - Etalon

2013 DELTA DES IFS, m. - ISO 122 (18) BSO +12 (0,58)

par QUICK STAR (sfa)

2014 EOLE DES IFS, m. - ISO 131 (20) BSO +17 (0,58)

par QUICK STAR (sfa)

2016 GAVROCHE DES IFS, m. - ISO 125 (21) BSO +16 (0,56)

par QUICK STAR (sfa)

2021 LIBERTINE DES IFS, (8 juin), f., alezan - BSO +13 (0,32)

par BY CEIRA D'ICK - Manche, Mme CLAUDE PINTEAUX

2022 Sans renseignement de ARMITAGES BOY (DE) (old)

SISSI DU BUISSON (sfb) bai f. 2006 ÉLEVÉE DANS LA MANCHE -

Mme MARIE LEMIERE

par LOUTANO (DE) (holst) et ULANE DU BUISSON (sfa)

par LE SARTILLAIS (sfa) et MARLENE DU BUISSON (sfa)

par L'ENSORCELEUR (ps)

Mise à la reproduction en 2014

2021 LATINO L'ÉPIVENT, (3 juin), m., bai f. - BSO +4 (0,27)

par GREY SKY D'IVRAIE - Manche, M. LAURENT JOUANNE

SISSI DU COISEL (sfa) bai 2006 ÉLEVÉE DANS LE CALVADOS -

Mme MADELEINE DELAHAYE

par DIAMANT DE SEMILLY (sfa) et MINOUCHE (sfa)

par EYKEN DES FONTENIS (sfa) et FALBALA II (sfa)

par ATTILA III (IT) (sfa)

ISO 136 (12) JSO 6 BSO +10 (0,58) - Mise à la reproduction en 2017**2021 LOLIPOP MERZE**, (9 avril), f., bai -

BSO +8 (0,38) BCC +4 (0,22) par FIDELIO DU DONJON -

Saône-et-Loire, M. JEAN-MICHEL MARTINOT

2022 Sans renseignement de FIDELIO DU DONJON

SISSI LA MANADE (sfa) bai 2006 ÉLEVÉE EN LOIRE-ATLANTIQUE -

Mme EMMANUELLE NAULIN et M. FRANCOIS NAULIN

par LUCCIANNIO (sfa) et DAPHNE DE LA BARRE (sfa)

par QUINIOU (sfa) et COLISAN (sfa) par SIMOUN C (sfa)

Mise à la reproduction en 2014

2021 LOUXOR DU SIVOL, (14 avril), m., bai f. - BSO +5 (0,34)

par RINALDO DES ISLES (sfa) - Loire-Atlantique,

M. PASCAL CARBONNEAU

SISSIBELLE (sfa) alezan 2006 ÉLEVÉE DANS LE RHONE -

E.A.R.L. DOMAINE DES BARRIERES

par KAOLIN D'ELLE (sfa) et CRITIQUE par RUBLOFF (US) (ps)

et IDA DE LA CHAUME (sfa) par VIEUX CHATEAU (ps)

ISO 120 (12) JSO 4 IDR 109 (14) BDR +2 (0,56) -

Mise à la reproduction en 2020

2021 LEVITHA SB, (20 février), f., al fon - BSO +11 (0,37)

par UNTOUCHABLE (NL) (kwpn) - Vaucluse,

Mme CAROLINE MILON

SISTER JANE DU CLOS (sfa) bai 2006

ÉLEVÉE DANS LE PAS-DE-CALAIS - M. BENJAMIN GOLLIOU

par DOLLAR DELA PIERRE (sfa) et UNE DU LOGIS (sfa)

par KAPOC (sfa) et FEE DU LOGIS (sfa) par IBRAHIM

BSO +3 (0,44) - Mise à la reproduction en 2008**2021 LESS IS MORE DES KA**, (17 juin), f., bai - BSO +9 (0,20)

par GENTLEMAN D'ELLE - Manche,

Mme NATACHA DEPOTS KOPEC

SITA D'AIX (sfa) al fon 2006 ÉLEVÉE DANS LE CALVADOS -

Mme JOELLE MESTRALLET

par C INDOCTRO (DE) (holst) et LAZULI DE PILIERE (sfa)

par ESPRI (DE) (han) et BARGEMONE (sfa)

par GAYSSIRE FLEURY NOREN (sfa)

ISO 134 (12) JSO 6 BSO +11 (0,61) - Mise à la reproduction en 2008**2021 LILOU VDW**, (27 avril), f., bai -

BSO +14 (0,40) BCC +9 (0,22) BDR +6 (0,26)

par CONTENDRO (DE) (holst) - Loire-Atlantique,

S.A.R.L. TEAM VDW MONTE CARLO

2022 Sans renseignement de WINDOWS VH COSTERSVELD (BE)

(bwp)

SIVA DE TATIHOU (sfa) gris 2006 ÉLEVÉE DANS LA MANCHE - M. PHILIPPE NOEL

par VERSAILLES II (sfa) et KAYA DE TATIHOU (sfa)
par ARPEGE PIERREVILLE (sfa) et TESS DU THOT (sfa)
par LIEU DE RAMPAN (sfa)

ISO 117 (10) **BSO** +3 (0,59) - Mise à la reproduction en 2015

2021 LOLO DE TATIHOU, (15 mai), m., gris - BSO +11 (0,30)
par FAHRENHEIT DE VAINS - Manche, M. PHILIPPE NOEL

2022 Sans renseignement de HALIFAX DE VAINS

SIX ROSES DE GERBAL (aacr) bai 2006

ÉLEVÉE DANS LE CANTAL - E.A.R.L. DU HARAS DE GERBAL

par OSIER DU MAURY (aa) et BELLE LARGUOISE (sfa)
par IN CHALA A (sfa) et NINA DU MANOIR (sfa) par NANKIN (sfa)

ISO 104 (19) **ICC** 121 (19) - Mise à la reproduction en 2020

2021 LANCELOT DE BOISSEL, (1 avril), m., bai - BSO +3 (0,37)
par TORNESCH (NL) (kwpn) - Tarn,
Mme STEPHANIE PEUGNIEZ

SIXTEEN TILLEULS (cs) alezan 2006 ÉLEVÉE DANS LE JURA -

M. FABIEN FRANCOIS

par EARL (DE) (han) et URSULA TIMMY (ac) par EMIR DE LA FOT (aa)
et TIMMY ROSE (ps) par TIMMY LAD (US) (ps)

Mise à la reproduction en 2019

2020 KERELLEUR TILLEULS, (16 août), m., alezan - BSO +5 (0,30)
par CANABIS D'ALBAIN - Jura, M. FABIEN FRANCOIS,
Mlle BLANDINE SURDOL

SKANANE DE THEOD (sfa) bai 2006 ÉLEVÉE DANS LA MANCHE -

Mme THERESE ROISNEL et Mme ODILE TENCE

par KANNAN (NL) (kwpn) et MILADY DE SISSE (sfa)
par QREDO DE PAULSTRA (sfa) et ROOM DE SISSE (sfa)
par UKASE (sfa)

BSO +11 (0,48) - Mise à la reproduction en 2010

2016 GRISBY DE POILLEY, m. - ISO 120 (21) **BSO** +15 (0,50)
par URANO DE CARTIGNY (sfa)

2021 LISBONNE DE POILLEY, (25 avril), f., bai f. - BSO +15 (0,26)
par FILOU DE HUS - Manche, M. DANIEL ROISNEL

SKIPPY DE FLY (sfa) alezan 2006 ÉLEVÉE DANS L'OISE -

M. FABRICE GAVELLE

par LUCCIANNIO (sfa) et CHERRY BRIOVERE (sfa)
par SOCRATE DE CHIVRE (sfa) et LIRKA DE BONCOURT (sfa)
par FURIO ROUGE (sfa)

ISO 114 (11) **BSO** +2 (0,59) - Mise à la reproduction en 2017

2021 LUNA DE KERLIVEN, (6 juillet), f., bai - BSO +6 (0,33)
par MANOIR DES PEUX (sfa) - Morbihan, M. JEROME MORIN

SLEEPING SAND (ps) noir 2007 ÉLEVÉE DANS LA MANCHE -

S.C.E.A. ELEVAGE DU LUOT

par SLEEPING CAR (ps) et IOWA DE CHALAMONT (ps)
par ROYAL CHARTER (ps) et BEL NATURA (ps) par BEL BARAKA (ps)
ou ROYAL EXCHANGE (US) (ps)

Mise à la reproduction en 2016

2021 LIBERTY V DE PASSETEM, (3 avril), m., bai
par VAGABOND DE LA POMME (BE) (sbs) - Bouches-du-Rhône,
M. PIERRE ANDRE VENTALON

SLOANNE (sfa) alezan 2006 ÉLEVÉE DANS LE NORD -

M. ERIC PLUVINAGE

par VERDI (sfa) et KRISHNA II (sfa) par ALFA D'ELLE (sfa)
et ANENONE DU DONJON (sfa) par LEOPARD DU CASTEL (sfa)

Mise à la reproduction en 2013

2014 EMOTION RISLOISE, (15 avril), f., alezan par AFERCO (sfa) -
Eure, M. ARNAUD BONVALET

2015 FRATELINO DE QUOSNEY, m. par AFERCO (sfa) - Etalon

2021 LOUISIANE DES ALLOUET, (17 juin), f., bai - BSO +10 (0,25)
par VANCOUVER DE LANLORE - Rhône, M. GABIN TATY

SLOTY DE SIJU (sfa) bai 2006 ÉLEVÉE EN HAUTE-GARONNE -

M. FRANCOIS BARTHE

par DOLLAR DELA PIERRE (sfa) et ISMAILIA DE LORMETTE (sfa)
par LE TOT DE SEMILLY (sfa) et ALTESSE DE LA LUTH (sfa)
par JASMIN (sfa)

ISO 119 (11) **JSO** 4 **BSO** +13 (0,62) - Mise à la reproduction en 2012

2013 DAME NOIRE DE SIJU, f. - ISO 121 (21) **BSO** +19 (0,59)
par KANNAN (NL) (kwpn)

2014 ELEONORE DE SIJU, f. -
ISO 124 (21) **BSO** +16 (0,59) **BCC** +7 (0,27)
par KANNAN (NL) (kwpn)

2021 LORETTE DE SIJU, (20 avril), f., bai - BSO +18 (0,33)
par BY CEIRA D'ICK - Haute-Garonne, S.A.R.L. FB

2022 Sans renseignement de HOLD UP DE SIJU

SMANIK DE L'OISELIERE (sfb) bai 2006

ÉLEVÉE EN SEINE-MARITIME - S.C.E.A. DE L'OISELIERE

par KASHMIR VAN'T SCHUTTERSCHO (BE) (sbs) et MISS FLIGHT (sfa)
par OBERON DU MOULIN et NOBLESSE DE THURIN (sfa)
par QUASTOR (sfa)

BSO +9 (0,45) - Mise à la reproduction en 2008

2021 L AS DE L OISELIERE, (24 avril), m., alezan - BSO +17 (0,34)
par NUMBER ONE D'ISO (sfa) - Seine-Maritime,
S.C.E.A. DE L'OISELIERE

2022 Sans renseignement de STAKKATOL (DE) (old)

SMARTIES DU CHENE (sfb) alezan 2006

ÉLEVÉE EN ILLE-ET-VILAINE - Mme LISA CAILLAULD

par CENTINO DU RY (DE) (bawue) et IXELLE DU CHENE (sfa)
par TOLBIAC DES FORETS (sfa) et LA RATONNE (sfa)
par TAMERSALE (ps)

ISO 140 (13) **BSO** +2 (0,58) - Mise à la reproduction en 2020

2021 LIXEL DU CHENE, (12 juin), m., gris - BSO +13 (0,28)
par GRIMSKY SEMILLY - Ille-et-Vilaine,
M. LAURENT CAILLAULD

2022 Sans renseignement de JADIS DE TOSCANE (sfa)

SMERALDA DE CERAN (aa) alzelme 2006 ÉLEVÉE DANS LE GERS -

M. PIERRE BOUCHARD

par EXOCET DE CERAN (aa) et EMERAUDE DE MANSOT (aa)
par QUATAR DE PLAPE (aa) et MAIA DU VENT (aa) par EOLE XV (aa)

ISO 113 (18) - Mise à la reproduction en 2020

2021 LORELAY D'ESNE, (10 avril), f., alezan - BSO +8 (0,29)
par DJUMBE DU ROUET - Loire-Atlantique,
Mme JULIE DELPORTE

SO JUMPY MONTAGNE (sfb) bai 2006 ÉLEVÉE DANS LE TARN -

E.U.R.L. HARAS DE MONTAGNE

par JUMPY DES FONTAINES (fsf) et BISE DE MONTAGNE (sfa)
par PALADIN DES IFS (sfa) et ROSALI DE MONTAGNE (sfa)
par VULCAIN (aa)

ISO 113 (13) **BSO** +1 (0,61) - Mise à la reproduction en 2016

2021 LAZULI D'OSTARA, (17 mai), m., baipie - BSO +7 (0,33)
par ULYSS MORINDA (sfb) - Haute-Garonne,
Mme NATHALIE GINISTY

SO RANTZO PIE (sfa) bai 2006 ÉLEVÉE EN MAYENNE -

S.C.E.A. RAULINE

par QUIDAM DE REVEL (sfa) et TROISALLURES (sfa)
par BENROY (GB) (ps) et HO RANTZAUPIE (sfa) par ATANAEL (sfa)

ISO 119 (14) **BSO** +3 (0,61) - Mise à la reproduction en 2018

2021 LADY CHAMPFLEUR, (13 mai), f., al fon - BSO +14 (0,38)
par UP TO YOU (sfa) - Sarthe, S.C.E.A. RAULINE

SOA DU FOX (sfa) bai 2006 ÉLEVÉE EN LOIRE-ATLANTIQUE -

M. BERTRAND RENARD

par LUX Z (DE) (han) et HELLO FLY (sfa) par QUAT'SOUS (sfa)
et BUTTERFLY ELF (sfa) par ELF III (sfa)

ISO 130 (11) **JSO** 5 **BSO** +9 (0,61) - Mise à la reproduction en 2017

2021 LET IT BE L, (15 mars), m., bai - BSO +11 (0,39)
par VERDI (NL) (kwpn) - Loire-Atlantique,
Dr. Vét. AMELIE SAUSSEY, Mlle OLIVIA RENARD

2022 Sans renseignement de UP TO YOU (sfa)

SOADE TARDONNE (DE) (holst) bai f. 2006

ÉLEVÉE EN ALLEMAGNE - HV numéro 189606 - M. MAGENS HOBE

par CONTENDER (DE) (holst) et SORAYA III (holst)
par ESTEBAN (DK) (ps) et BISKAYA I (se) par SILVESTER (DE) (holst)

BSO +2 (0,44) - Mise à la reproduction en 2009

2013 DAME DECOEUR TARDONNE, f. -
ISO 109 (19) **BSO** +8 (0,54) **ICC** 147 (21) par LANDO (DK) (dwb)

2014 ENPLEINCOEUR TARDONNE, m. -
BSO +8 (0,42) **ICC** 140 (21) **BCC** +21 (0,37)
par LANDO (DK) (dwb)

2021 LITTLE STAR DE L'OR, (17 mai), m., bai - BSO +8 (0,20)
par CONTE BELLINI (DE) (westf) - Cher,
Mme ANNE-LAURE CLEMENT

2022 Sans renseignement de CONTHARGOS (DE) (old)

SOGOODTIMES DE BEAUF (sfb) bai 2006

ÉLEVÉE DANS LE CALVADOS - Mme CAROLE MILLE

par GOODTIMES (NL) (kwpn) et OJAINA DE BEAUFOR (sfb)
par QUICK STAR (sfa) et JAINA DE BEAUFOR (sfa)
par DIAMANT DE SEMILLY (sfa)

BSO +11 (0,45) - Mise à la reproduction en 2010

2011 BLUE DES CARMILLES, m. - ISO 131 (18) **BSO** +13 (0,55)
par NINTO DE BEAUFOR (sfb)

2021 LISOU DE BEAUFOR, (8 juin), f., alezan - BSO +10 (0,30)
par NINTO DE BEAUFOR (sfb) - Calvados,
M. ERIC LEVALLOIS

SOIE DE RAVELSTSIMEON (sfb) bai 2006

ÉLEVÉE DANS LE CALVADOS - M. JEAN-NOEL POTTIER et
Mme PRISCILLA POTTIER GLASER

par CROWN Z (BE) (z) et NOON DE RAVELSTSIMEON (sfa)
par LE TOT DE SEMILLY (sfa) et ELUE DE ST SIMEON (sfa)
par ELF III (sfa)

ISO 101 (12) **BSO** +10 (0,60) - Mise à la reproduction en 2009

2010 ASIA DE RAVELSTSIMEON, f. -
ISO 131 (16) **JSO** 6 **BSO** +10 (0,57) par CRUSADOR (DE) (holst)
2015 FLIGHT ARAVELSTSIMEON, f. - ISO 134 (21) **BSO** +17 (0,55)
par PRESIDENT (NL) (kwpn)

2021 LUKE DE ST SIMEON, (19 avril), m., bai - **BSO** +17 (0,32)
par BY CEIRA D'ICK - Calvados, M. JEAN-NOEL POTTIER,
Mme PRISCILLA POTTIER GLASER

2022 Sans renseignement de NUMBER ONE D'ISO (sfa)

SOIREE DE BEAUDE (sfa) bai 2006 ÉLEVÉE DANS LA MANCHE -

M. REMI LANGLOIS et Mme CHANTAL LANGLOIS DELAROCQUE
par GWALARN AR PARK (sfa) et INFO DE BEAUDE (sfa)
par URLEVEN PIRONNIERE (sfa) et ENERGIE DE BEAUDE (sfa)
par ROSIRE (sfa)

Mise à la reproduction en 2012

2021 LILUDA DE BEAUDE, (17 juin), f., bai - **BSO** +8 (0,37)
par NERVOSO (sfa) - Manche, M. REMI LANGLOIS,
Mme CHANTAL LANGLOIS DELAROCQUE

2022 Sans renseignement de MYLORD CARTHAGO (sfa)

SOJADE DE VAINS (sfa) bai 2006 ÉLEVÉE DANS LA MANCHE -

S.C.E.A. HARAS DU FOUGERAY

par JASPER BLEU (sfa) et HOULE DE BALME (sfa)
par NARCOS II (sfa) et KAABA DE LOUPPY (sfa)
par CALIN DU MANOIR (sfa)

BSO +7 (0,51) - Mise à la reproduction en 2010

2021 LIPPIKA DESSE, (24 mars), f., alean - **BSO** +15 (0,35)
par CANDY DE NANTUEL - Vendée, M. DENIS CROCHET

2022 Sans renseignement de VIVALDI DU SEIGNEUR (BE) (sbs)

SOKIRIA DE BLONDEL (sfa) bai 2006 ÉLEVÉE DANS LA MANCHE -

M. MICHEL RUEL

par CALVARO (DE) (holst) et OKIRIA DE BLONDEL (sfa)
par VONDEEN (sfa) et KIRE ROYAL STAR (sfa) par ROYAL FEU (sfa)

ISO 118 (10) **BSO** +13 (0,57) - Mise à la reproduction en 2009

2021 LONGINES DU PLANTEY, (25 mai), f., baicer - **BSO** +13 (0,23)
par BUSH VD HEFFINCK (BE) (bwp) - Gironde,
E.A.R.L. DOMAINE DU PLANTEY

2022 Sans renseignement de HOLLISTER DU PLANTEY

SOLA DE TUS (sfa) alean 2006 ÉLEVÉE EN CHARENTE-MARITIME -

M. PHILIPPE PERTUS

par EROTICBLUS MONTOIS (sfa) et QUITTUS (sfa)
par HURLEVENT (sfa) et BERCEUSE N (sfa) par NAMOUSKY (*aa*)

ISO 118 (11) **JSO** 4 - Mise à la reproduction en 2013

2021 LIKE ME DE TUS, (14 mars), f., bai -
BSO +9 (0,39) **BDR** +6 (0,27) par CONTENDRO (DE) (holst) -
Charente-Maritime, Mme CLAIRE DUVIVIER

2022 Sans renseignement de I'M SPECIAL DE MUZE (BE) (bwp)

SOLAIA Z (z) bai 2013 ÉLEVÉE DANS LA MANCHE -

Mme ALBIERA ANTINORI

par STRANGELOVE ENNEMMEL et POMME D'ISIGNY (sfa)
par EPHEBE FOR EVER (sfa) et ACONIERE D'ISIGNY (sfa)
par IRAK E (sfa)

Mise à la reproduction en 2017

2021 LAGERTHA DE L'IA, (20 avril), f., bai - **BSO** +11 (0,30)

par OLD CHAP TAME (sfa) - Calvados, M. MAXIME PREVOST

SOLANA DE CARTIGNY (sfb) alean 2006

ÉLEVÉE DANS LE CALVADOS - M. BERTRAND PIGNOLET

par RICHEBOURG (BE) (bwp) et ET VOILA III (sfa)
par QUIDAM DE REVEL (sfa) et POMME DU BOSC (sfa)
par LAUDANUM (ps)

ISO 117 (12) **BSO** +5 (0,60) - Mise à la reproduction en 2017

2021 L'ATTRAPE COEURS, (27 mai), m., alean -
BSO +14 (0,40) **BCC** +11 (0,25) par MYLORD CARTHAGO (sfa) -
Finistère, Mme HELENE DONNET

SOLE MIO Z (z) noipan 2009 ÉLEVÉE EN SAONE-ET-LOIRE -

Mme MARINE FERTE et M. PIERRE JEAN FERTE

par SANDRO HIT (DE) (old) et SIOLITA (NL) (kwpn)
par VOLTAIRE (DE) (han) et FIOLITA (kwpn) par RENVILLE (kwpn)

IDR 103 (13) **JDR** 4 **BDR** +20 (0,57) - Mise à la reproduction en 2014

2017 DAMORE MIO MERCOEUR (han), f. -

IDR 127 (21) **BDR** +31 (0,55)

par DON JUAN DE HUS (NL) (kwpn)

2021 L'AMORE MIO MERCOEUR, (6 juillet), f., noipan -
BDR +18 (0,20) par JOVIAN (NL) (kwpn) - Loire-Atlantique,
Mme MARINE FERTE, M. GUILLAUME GAUTIER

SOLEDAD (ac) alean 2006 ÉLEVÉE DANS LE VAUCLUSE -

Mme CAROLE JOHNSTONE

par PYGARGUE DU MAURY (aa) et HEVEA DE BELCAYRE (ps)

par RANAN (US) (ps) et WATERLESS (GB) (ps)

par ESPRIT DU NORD (US) (ps)

Mise à la reproduction en 2020

2021 LUCIFFER, (11 mai), m., bai par CLAPTON (DE) (holst) -

Maine-et-Loire, Mme CAROLE JOHNSTONE

SOLENE DU ROUSSILLON (sfa) alean 2006

ÉLEVÉE DANS LES PYRENEES-ORIENTALES - Mlle CATHERINE BONNET

par GIOTTO II (sfa) et GLORIA DE MANOU (sfa)

par TANGO DE BREJOUX (aa) et QUEEN DES PARTS (sfa)

par ET HOP (aa)

Mise à la reproduction en 2018

2021 LIGHTNING DE PEGASE, (10 juin), f., bai

par OLALA DE BUISSY (sfa) - Aude, Mme CELINE PINEL

SOLENZARRA BRIOVERE (sfa) bai cl 2006

ÉLEVÉE EN SEINE-MARITIME - Mme BENEDICTE DIACRE

par COOK DU MIDOUR (aa) et HERMINE BRIOVERE (sfa)

par CALYPSO DE MOYON (sfa) et RAVISANTE ARDENTE (sfa)

par GRAND VENEUR (sfa)

BSO +5 (0,50) - Mise à la reproduction en 2010

2012 COLOMBA BRIOVERE, f. - ISO 120 (18) **BSO** +7 (0,56)

par ON IRA (sfa)

2021 LEONIE BRIOVERE, (2 juin), f., bai cl - **BSO** +13 (0,28)

par DELSTAR MAIL - Seine-Maritime,

Mme BENEDICTE DIACRE

SOLITAIRE DE BLONDEL (sfa) alean 2006

ÉLEVÉE DANS LA MANCHE - M. MICHEL RUEL

par GRAIN DE VOLTAIRE (sfa) et MEDINA DE BOISSY (sfa)

par VONDEEN (sfa) et RATELIERE (sfa) par BELPHEGOR IV (sfa)

Mise à la reproduction en 2010

2012 CARLTON DE LAYE, h. -

ISO 112 (21) **BSO** +3 (0,57) **ICC** 131 (21)

par CABDULA DU TILLARD (sfa)

2021 LONELY SODH, (3 juin), f., alean - **BSO** +2 (0,20)

par FAUT IL DES 7 VALLONS (BE) (sbs) - Côte-d'Or,

E.A.R.L. HARAS DE LA CHARME

2022 Sans renseignement de ANDIAMO SEMILLY

SOLOGNE DE CLAIRE (tf) noir 2006 ÉLEVÉE DANS LA MANCHE -

Mlle MARIE-CHRISTINE LANIECE

par ELIVAGAR (tf) et GRETA DE CLAIRE (tf) par LANDOAS (tf)

et KARITA (tf) par QUASIPYL (tf)

Mise à la reproduction en 2012

2021 LEGEND OF CORA, (18 juin), m., bai f.

par DIARADZO DE L'ABBAYE - Mayenne,

Mme CORALIE FOUQUE

SOLOLA D'AUVILLE (sfa) bai 2006 ÉLEVÉE DANS LA MANCHE -

M. THIERRY LESERVOISIER et Mme ANNIE LESERVOISIER

par LE TOT DE SEMILLY (sfa) et PADAME (sfb)

par QUIDAM DE REVEL (sfa) et BLONDE MONDAINE (sfa)

par STARTER (sfa)

ISO 106 (11) **BSO** +3 (0,59) - Mise à la reproduction en 2017

2021 LONDON STAR DLT, (16 avril), m., alean - **BSO** +11 (0,32)

par WHAT A QUICKSTAR R (NL) (kwpn) - Corse,

M. JEAN PAUL FOLACCI

2022 Sans renseignement de BALOU DU ROUET (DE) (old)

SOLLVALLA DE LA COUR (sfa) noipan 2006

ÉLEVÉE DANS LA MANCHE - M. JEAN-FRANCOIS COUETIL et

M. MICHEL COUETIL

par HELIOS DE LA COUR II (sfa) et DEESSE DE LA COUR (sfa)

par LAEKEN (sfa) et LADY DE LA COUR (sfa) par STARTER (sfa)

ISO 107 (11) **BSO** +1 (0,63) - Mise à la reproduction en 2010

2021 LITHUANIE DE LA COUR, (16 mai), f., bai - **BSO** +9 (0,30)

par ELDORADO D'ELLE - Manche,

M. JEAN-FRANCOIS COUETIL

SONATE D'AIGUILLY (DE) (holst) bai 2006

ÉLEVÉE EN ALLEMAGNE - HV numéro 192606 - M. REIMER HEDT

par CARETINO (DE) (holst) et KENTUCKY V (holst)

par CONDRIEU (ps) et FARARA (holst) par ROMINO (holst)

ISO 119 (12) **BSO** +6 (0,58) - Mise à la reproduction en 2010

2011 BATMAN D'AIGUILLY, m. - ISO 147 (21) **BSO** +21 (0,60)

par DIAMANT DE SEMILLY (sfa)

2014 ELITE D'AIGUILLY, f. - ISO 126 (20) **BSO** +10 (0,58)

par NABAB DE REVE (BE) (sbs)

2015 FANTOMAS D'AIGUILLY, m. - ISO 124 (21) **BSO** +13 (0,56)

par TANGELO VAN DE ZUUTHOEVE (BE) (bwp)

2021 LUCKY LUKE D'AIGUILLY, (1 juin), m., bai cl - **BSO** +15 (0,28)

par CRACK D'AIGUILLY Z (z) - Loire,

E.A.R.L. ECURIE PERREAU ET FILS

2022 Sans renseignement de GRANDORADO TN (NL) (kwpn)

SONATE DE B'NEVILLE (sfa) al bru 2006

ÉLEVÉE DANS LA MANCHE - M. JEAN-BAPTISTE THIEBOT

par QREDO DE PAULSTRA (sfa) et ECUME DE B'NEVILLE (sfa)
par ROSIRE (sfa) et PRIMA DONA II (sfa) par QUASTOR (sfa)
Mise à la reproduction en 2011

2021 LIBERTE DE B'NEVILLE, (19 juillet), f., alezan -
BSO +10 (0,34) par CANDY DE NANTUEL - Manche,
M. JEAN-BAPTISTE THIEBOT

SONATE DE CHUTAUDIÈRE (sfb) bai 2006

ÉLEVÉE DANS LA MANCHE - M. PASCAL TERRY

par ROBIN II Z (DE) (han) et GALILEE DU BOURG (sfa)
par LE PLANTERO (sfa) et OBSTINEE (sfa) par UKASE (sfa)

ISO 118 (18) BSO +2 (0,59) - Mise à la reproduction en 2020

2021 LONDON VALHUBERT, (10 juillet), m., bai - BSO +8 (0,24)
par BUSH VD HEFFINCK (BE) (bwp) - Manche,
Mme AGATHE GUILLARD

2022 Sans renseignement de BUSH VD HEFFINCK (BE) (bwp) et de HOKKAIDO DE MENJO

SONATE DE GRANDRY (sfa) alezan 2006

ÉLEVÉE DANS LA MANCHE - Mme JOELLE ANGOT

par KANNAN (NL) (kwpn) et GRACE DE GRANDRY (sfa)
par BAYARD D'ELLE (sfa) et UNANIME II (sfa) par INCITATUS (sfa)

ISO 130 (14) JSO 5 BSO +16 (0,61) - Mise à la reproduction en 2018

2021 LADIVA DU JAOLAS, (22 mai), f., bai - BSO +14 (0,24)
par BUSH VD HEFFINCK (BE) (bwp) - Ardennes,
M. JEAN-LOUIS SCHULTHESS

2022 Sans renseignement de NARTAGO (sfa)

SONATE DE TALMA (sfa) al bru 2006

ÉLEVÉE DANS LES ARDENNES - Dr. Vét. MICHEL GUIOT

par KANNAN (NL) (kwpn) et JOYEUSE (sfa)
par QREDO DE PAULSTRA (sfa) et MIDINETTE DEUX (sfa)
par ELF III (sfa)

BSO +10 (0,43) - Mise à la reproduction en 2020

2021 LARGO DE TALMA, (5 mai), m., alezan - BSO +16 (0,28)
par BY CEIRA D'ICK - Ardennes, Dr. Vét. MICHEL GUIOT

SONATE DES FORETS (sfa) alezan 2006

ÉLEVÉE DANS LA MANCHE - M. FABRICE PARIS et M. GUY PARIS

par DOLLAR DELA PIERRE (sfa) et LICORNE DES FORETS (sfa)
par VOLTAIRE (DE) (han) et GEKAS DES FORETS (sfa)
par LE TOT DE SEMILLY (sfa)

ISO 132 (12) JSO 6 BSO +16 (0,74) - Mise à la reproduction en 2008

2011 BELLE DES FORETS, f. - ISO 140 (18) BSO +19 (0,62)
par MOZART DES HAYETTES (BE) (sbs)

2012 CONISHA DES FORETS, f. - ISO 141 (19) BSO +17 (0,61)
par MOZART DES HAYETTES (BE) (sbs)

2013 DJERBA DES FORETS, f. - ISO 135 (19) BSO +17 (0,60)
par PRESIDENT (NL) (kwpn)

2014 ECLIPSE DES FORETS, f. - ISO 123 (21) BSO +18 (0,60)
par CALVARO (DE) (holst)

ELITE DES FORETS, f. - ISO 128 (20) BSO +24 (0,58)
par CAZADOR LS (MX) (oes)

2015 FLAMBY DES FORETS, f. -
ISO 137 (21) BSO +20 (0,59) BCC +4 (0,23) BDR +3 (0,27)
par CONTENDRO (DE) (holst)

2016 GRENADE DES FORETS, f. - ISO 122 (21) BSO +20 (0,55)
par CICERO Z (BE) (z)

GUERNICA DES FORETS, f. - ISO 131 (21) BSO +24 (0,52)
par BELLA BALOUBET (DE) (holst)

2017 HAKUNA DES FORETS, m. - ISO 121 (21) BSO +22 (0,52)
par CICERO Z (BE) (z)

2019 JAZZ DES FORETS, (16 mai), m., alezan -
BSO +20 (0,43) BCC +10 (0,26) par MYLORD CARTHAGO (sfa) -
Manche, M. FABRICE PARIS

2021 LOKI DES FORETS, (4 avril), m., alezan - BSO +20 (0,33)
par FALKO DE HUS - Manche, M. FABRICE PARIS,
Mlle AUDREY PARIS

2022 Sans renseignement de EXOCET DU HOUSOIT (BE) (sbs)
Sans renseignement de EXOCET DU HOUSOIT (BE) (sbs)
Sans renseignement de GIOVANI DE LA POMME (BE) (bwp)
Sans renseignement de GIOVANI DE LA POMME (BE) (bwp)

SONATE DES TOUCHES (sfa) alezan 2006

ÉLEVÉE DANS LES DEUX-SEVRES - S.C.E.A. ELEVAGE DES TOUCHES

par ESPOIR D'OC (sfa) et KANELLE DES TOUCHES (sfa)
par ELF D'OR (sfa) et DANSE DES TOUCHES (sfa) par ROSIRE (sfa)

ISO 114 (12) - Mise à la reproduction en 2019

2021 LEONARD DES TOUCHES, (4 juillet), m., alezan -
BSO +7 (0,39) par PADOCK DU PLESSIS (sfa) - Deux-Sèvres,
S.C.E.A. ELEVAGE DES TOUCHES

2022 Sans renseignement de CAESAR VAN DE HELLE (DE) (holst)

SONATE DU CHAIGNE (sfb) bai 2006 ÉLEVÉE EN CHARENTE -

M. PHILIPPE SOURDILLE

par QUIDAM DE REVEL (sfa) et BADILLA (ps)

par AFRICAN JOY (IE) (ps) et PADASILK (ps)

par PAN DANCER (US) (ps)

ISO 133 (15) BSO +1 (0,61) - Mise à la reproduction en 2019

2021 LILY ROSE DU PRAIRIAL, (11 mars), f., bai -
BSO +6 (0,40) BCC +6 (0,24) par CANTURO (DE) (holst) -
Gironde, Mme MARIE-PIERRE SPECTE

2022 Sans renseignement de MILLION DOLLAR VH SCHAECK (BE) (bwp)

SONATINE DU JAILLET (sfa) bai 2006 ÉLEVÉE DANS L'ISERE -

M. JEAN-MARC PERRIN COMTESSE et M. MARC PERRIN COMTESSE

par WATCH ME (BE) (bwp) et FIDJI DU JAILLET (sfa)

par PARIDOR (sfa) et PAMPANELLE (sfa) par MY LORD IV (*aa*)

ISO 115 (10) JSO 4 BSO +1 (0,60) - Mise à la reproduction en 2020

2021 LEXTINE SAINT FELIX, (27 mai), f., bai - BDR +9 (0,23)

par DEXTER DU NEUHOF (oes) - Isère,

Mme MARLENE RONDEPIERRE,

Mme CAROLE RONDEPIERRE

SONIA DES FONTAINES (sfa) alezan 2006

ÉLEVÉE DANS LA MANCHE - M. ALAIN GANDON

par FIRST DE LAUNAY (sfa) et AIRLINE (sfa) par STARTER (sfa)

et OPALINE SACREE (sfa) par FEU SACRE (sfa)

ISO 116 (11) JSO 4 BSO +3 (0,58) - Mise à la reproduction en 2012

2021 LADY DES FONTAINES, (2 juillet), f., gris - BSO +14 (0,28)
par EKANO DKS - Manche, M. ALAIN GANDON

SONITA D'LA ROUSSERIE (sfb) bai 2006

ÉLEVÉE DANS LA MANCHE - M. MICHEL ROGER

par QUAPRICE BOIMARGOT QUINCY (DE) (holst)

et JANITA DE BREKKA (sfa) par THURIN (sfa) et JANITA (sfa)

par STARTER (sfa)

BSO +5 (0,50) - Mise à la reproduction en 2009

2013 DANSE D'LA ROUSSERIE, f. - ISO 126 (19) BSO +7 (0,57)
par CARDERO (DE) (holst)

2021 LEMON PONTFOL, (22 juin), m., alezan - BSO +6 (0,30)

par POTTER DU MANAOU (aa) - Calvados,

M. MATHIAS ALCARAZ

2022 Sans renseignement de PRESTIGE KALONE (aa) et de POTTER DU MANAOU (aa)

SONORA JOLLY (sfa) bai 2006 ÉLEVÉE DANS L'ORNE - M. ERIC KRIEF

par QUARTZ ADELHEID Z (BE) (z) et EURYDICE JOLY (sfa)

par UNITED ROCHEFORT (sfa) et JOLY DAYSI (sfa) par BENGALI (sfa)

ISO 124 (13) BSO +3 (0,60) - Mise à la reproduction en 2008

2009 VISTA JOLLY, f. - ISO 120 (17) BSO +12 (0,59)

par WINNINGMOOD VD ARENBERG (BE) (bwp)

2021 LOCHKART JOLLY, (20 avril), m., bai - BSO +10 (0,32)

par QUEL HOMME DE HUS (DE) (holst) - Manche,

M. ERIC KRIEF

SOPHIA DE COQUERIE (sfa) bai 2006 ÉLEVÉE DANS LA MANCHE -

M. RAPHAEL DULIN et Mme ANNICK DULIN LEGOUPIL

par CALVARO (DE) (holst) et DIVA DE DAMPIERRE (sfa)

par JALISCO B (sfa) et OCARINA DU PONCEL (sfa) par ELF III (sfa)

BSO +7 (0,50) - Mise à la reproduction en 2009

2021 LAPSUS DE COQUERIE, (19 mai), m., gris - BSO +16 (0,36)

par UNTOUCHABLE M (NL) (kwpn) - Manche,

Mme ANNICK DULIN LEGOUPIL, M. RAPHAEL DULIN

2022 Sans renseignement de HARLEY VDL (kwpn)

SOPHIE DE LA GRANGE (cs) noipan 2006

ÉLEVÉE EN INDRE-ET-LOIRE - E.A.R.L. DOMAINE DE LA GRANGE

par CONCORDE (NL) (kwpn) et DIANE DE LA GRANGE (*ac*)

par DALAL (ps) et LOVE ME LOVE ME (*ac*) par LYFLOR (*aa*)

ISO 119 (13) - Mise à la reproduction en 2014

2021 LOUSTIQUE DE VILLIERS, (1 août), m., bai

par LUC DES BRUYERES (sfa) - Indre,

M. DOMINIQUE DAUBORD, M. OLIVIER LOUISY

SOPRANE DE ROSA (sfb) bai 2006

ÉLEVÉE EN LOIRE-ATLANTIQUE - M. PATRICK PAILLOUX et

Mlle VERONIQUE OUVRARD

par LORD CALANDO (DE) (holst) et ECLIPSE DE REVE (sfa)

par ULTIMATE DU HUTREL (sfa) et SALIMA DES ETANGS (sfa)

par MATADOR DU BOIS (sfa)

Mise à la reproduction en 2015

2020 KYOTO PYROUETTE, (19 juin), f., alezan - BSO +3 (0,29)

par ECLAIR DE ROUHET - Loire-Atlantique,

E.A.R.L. ECURIE NORMAND

SOPRANE DU MARAIS

(sfa) bai 2006 ÉLEVÉE DANS LA MANCHE - M. GERMAIN TOLLEMER et Mme MARIE-CLAIRE TOLLEMER

par HELIOS DE LA COUR II (sfa) et VENUTA (sfa)
par MUGUET DU MANOIR (sfa) et DJERBA (sfa) par OLIFANT (sfa)

ISO 124 (13) **BSO** +5 (0,63) - Mise à la reproduction en 2014

2021 LIV TOME, (5 avril), f., bai - BSO +9 (0,28)
par CORNET DU LYS (DE) (westf) - Jura,
M. FRANCOIS DUVERNE, M. THOMAS DUVERNE

2022 Sans renseignement de MYLORD CARTHAGO (sfa)

SOPRANO LOISEL

(sfa) al crl 2006 ÉLEVÉE DANS LA MEUSE - Mme FRANCOISE DONZE

par QUIDAM DE REVEL (sfa) et DARLINE IV (sfa)
par SAPHIR D'ELLE (sfa) et GRENADINE (sfa) par IBRAHIM

ISO 124 (14) **BSO** +6 (0,64) - Mise à la reproduction en 2010

2012 COLLIN'S LOISEL, m. - ISO 142 (21) BSO +17 (0,60)
par KANNAN (NL) (kwpn)

2021 LIAM LOISEL, (8 mai), m., bai - BSO +14 (0,31)
par DAGON DES BALEINES - Meuse, Mme FRANCOISE DONZE

2022 Sans renseignement de TALOUBET K (NL) (kwpn)

SOQUETTE DE LA ROQUE

(cs) noipan 2006 ÉLEVÉE DANS LE CALVADOS - E.U.R.L. TOP STALLIONS COMPANY

par KANNAN (NL) (kwpn) et VITESSE GREENFIELD (BE) (bwp)
par CLINTON (DE) (holst) et NINA (kwpn) par LIBERO H (DE) (holst)

ISO 134 (15) **BSO** +19 (0,60) - Mise à la reproduction en 2016

2020 KOUDECOEUR DE LAROQUE, (8 avril), m., bai -
BSO +22 (0,40) BCC +17 (0,26) BDR +1 (0,28)
par MYLORD CARTHAGO (sfa) - Calvados,
E.U.R.L. TOP STALLIONS COMPANY

2021 LANCELOT DELAROQUE, (15 juin), m., bai - BSO +22 (0,28)
par GINKO DU ROUET - Manche, M. JEROME R. DAVID,
M. MICHEL HECART

SORAYA DE BEAUFOUR

(sfb) bai 2006 ÉLEVÉE DANS LE CALVADOS - Mme CAROLE MILLE

par LANDLORD (DE) (holst) et OJAINA DE BEAUFOUR (sfb)
par QUICK STAR (sfa) et JAINA DE BEAUFOUR (sfa)

par DIAMANT DE SEMILLY (sfa)

Mise à la reproduction en 2009

2010 AISHA DES CARMILLES, f. - ISO 137 (21) BSO +16 (0,57)
par HEARTBREAKER (NL) (kwpn)

2021 LUNA DES CARMILLES, (1 août), f., gris - BSO +6 (0,28)
par NINTO DE BEAUFOUR (sfb) - Calvados,
Mme CAROLE MILLE

SORAYA DE FREOL

(sfa) bai 2006 ÉLEVÉE DANS LE MORBIHAN - M. OLIVIER LEMOINE

par CALVARO (DE) (holst) et JOUMBA DU HETRE VERT (sfa)
par LEOPARD DU CASTEL (sfa) et OUMBAPA TREFLE (sfa)
par DIABOLO (sfa)

ISO 144 (16) **BSO** +17 (0,61) - Mise à la reproduction en 2020

2021 LEONARDO DE FREOL, (15 juillet), m., bai -
BSO +20 (0,40) BCC +8 (0,26) par MYLORD CARTHAGO (sfa) -
Morbihan, Mme FREDERIQUE LEMOINE

2022 Sans renseignement de UNTOUCHABLE (NL) (kwpn)

SORAYA DE GUERGUET

(sfa) bai 2006 ÉLEVÉE DANS LE CANTAL - M. FRANCOIS POUDEROUX et
Mme FRANCOIS POUDEROUX

par TROUPIER (sfa) et JAMAÏKA II par LUCHIROVERTE (IE) (ps)
et SAGESSE IV par MONDAIN (ps)

ISO 138 (12) **JSO** 4 **BSO** +1 (0,58) - Mise à la reproduction en 2020

2021 LOOPING DE L IMPERIAL, (2 juin), m., bai - BSO +8 (0,29)
par CHROME D'IVRAIE (aa) - Cantal, Mme LEA CLUSE

SORAYA DE LA GRANVILLE

(sfb) noir 2006 ÉLEVÉE DANS LES YVELINES - M. PATRICK CLERIN

par GIO GRANNO (DE) (old) et OTARIA DE LA GRANVILLE (sfb)
par QUARTZ DU VALLON (sfa) et BABETH IV (cs)

par EMIR DE LA FOT (aa)

Mise à la reproduction en 2009

2021 LORAYA, (17 avril), f., bai - BSO +5 (0,27) par EXPRESSO -
Haute-Garonne,
E.A.R.L. L'ACTUELLE MANUFACTURE EQUESTRE (L'AME)

SORAYA DE L'ARDISIÈRE

(sfb) bai 2006 ÉLEVÉE DANS LE PUY-DE-DOME - E.A.R.L. HARAS DE L'ARDISIÈRE et
Mme CELINE MATHIEU

par CROWN Z (BE) (z) et MISSION DU FLIERS (sfa)
par ROYAL FEU (sfa) et NEIBKA (sfa) par DANNY (ps)

ISO 128 (18) **BSO** +7 (0,60) **ICC** 115 (10) -

Mise à la reproduction en 2020

2021 L'ULTIME MERVEILLE MD, (2 mai), m., bai - BSO +13 (0,21)
par PEGASE VANT RUYTERSOF (BE) (bwp) - Hérault,
M. MORGAN DOUET

2022 Sans renseignement de CASHPAID J ET F (DE) (holst)

SORAYA DES BLEUS

(sfa) bai 2006 ÉLEVÉE EN HAUTE-SAONE - M. DAMIEN ROITEL

par DAMIRO B (NL) (kwpn) et NITCHOU DES ORCETS (sfa)
par QUATOUBET DU ROUET (sfa) et FANI DU BAGNEROT (sfa)
par PRINCE DU LOGIS (aa)

ISO 112 (19) - Mise à la reproduction en 2020

2021 LUCKY BOY DU BAMBOIS, (10 juin), m., bai - BSO +7 (0,32)
par QUEL HOMME DE HUS (DE) (holst) - Territoire-de-Belfort,
Mme MARIE JOSE WYSS

SORAYA DES FORTS

(aacr) alezan 2006 ÉLEVÉE DANS LE JURA - M. EMILE PROST

par ULTRA DE ROUHET (aa) et DEESSE DES FORTS (sfa)
par JONNNHY (aa) et OPIUM III (sfb) par SPORTSMAN (sfa)

ISO 112 (12) **JSO** 4 - Mise à la reproduction en 2020

2021 LINVICTUS DE MONPENSY, (18 mai), m., alezan
par QUOD'COEUR DE LA LOGE (sfa) - Nièvre,
Mme SOLENNE FERNANDEZ

SORCHA ONE (IE)

(ish) bai 2011 - HSI - AGNES POWER

par OLYMPIC LUX (kwpn) et OAKPORT CLOVER APRIL (ish)
par CLOVER HILL (se) et TAP ON BLUE (GB) (ps)

par TAP ON WOOD (IE) (ps)

Mise à la reproduction en 2020

2021 LARSEN D'OLBIA, (10 juin), m., bai

par QUILVARO DE LYR (sfa) - Var,
S.A.R.L. LES BOUCURIES DE LA BOUQUETIERE

2022 Sans renseignement de GWENNDU DE KERGANÉ

SORIA PLATIERE

(sfa) al crl 2006 ÉLEVÉE DANS LA MANCHE - M. S.C.E.A. LEFORESTIER

par QUIDAM DE REVEL (sfa) et DANY PLATIERE (sfa)
par LAUDANUM (ps) et OPALINE PLATIERE (sfa) par QUASTOR (sfa)

ISO 111 (10) **BSO** +8 (0,64) - Mise à la reproduction en 2013

2015 FAVORITE PLATIERE, f. - ISO 124 (20) BSO +19 (0,58)
par DIAMANT DE SEMILLY (sfa)

2016 GANDHI PLATIERE, m. -
ISO 122 (20) BSO +18 (0,54) BCC +8 (0,28)
par DIAMANT DE SEMILLY (sfa)

2021 LADY PLATIERE, (16 avril), f., alezan - BSO +18 (0,31)
par ESKIMO PLATIERE - Manche, M. S.C.E.A. LEFORESTIER

2022 Sans renseignement de CONTHARGOS (DE) (old)

SORIANA DES 4 VENTS Z (BE)

(z) bai f. 2014 - SBZ numéro 55528314 - ED4V SPRL

par SAN AMOUR (DE) (old) et BLUE SKY GIRL (old)
par DEPARDIEU (DE) (old) et BELFAST GIRL (old)

par BALZFLUG (DE) (trak)

Mise à la reproduction en 2017

2021 LUNA NERA LA ROGERET, (12 avril), f., noipan
par BON COEUR (DE) (han) - Nord, Mme LAUREEN ROGER

SORIATANE DU PLANT

(sfa) bai 2006 ÉLEVÉE DANS LA MANCHE - M. JACKY SAUVE

par MR BLUE (NL) (kwpn) et DAYANA DU PLANT (sfa)
par RIVAGE DU PONCEL (sfa) et QUATARINA LA BELLE (sfa)

par POT D'OR (ps)

ISO 140 (12) **JSO** 6 **BSO** +9 (0,62) - Mise à la reproduction en 2013

2015 FENTANYL DU PLANT, f. - ISO 135 (21) BSO +21 (0,57)
par QUEBRACHO SEMILLY (sfa)

2021 LYRICA DU PLANT, (9 avril), f., bai - BSO +12 (0,37)
par VLEUT (NL) (kwpn) - Manche, M. JACKY SAUVE

2022 Sans renseignement de FALKO DE HUS

SORMANNE DE KERFARO

(sfa) alezan 2006 ÉLEVÉE DANS LE FINISTÈRE - M. CHRISTIAN LE BRAS

par DORMANE DU PUY (sfa) et ELLE DE VIMA (sfa)
par SCHERIF D'ELLE (sfa) et VITALE DE VIMA (sfa)

par SUN BONNET (ps)

ISO 130 (17) **BSO** +2 (0,60) - Mise à la reproduction en 2019

2021 LUCIANA DE KERFARO, (27 mai), f., bai
par ASTI SPUMANTE (DE) (old) - Finistère,
Mme LAURIE LE BRAS

SORAYA DE COSNIÈRE

(sfa) bai 2006 ÉLEVÉE DANS LA MANCHE - Mme MAGALIE FIRTH

par JEFF D'OR (sfa) et INFANTE DE COSNIÈRE (sfa)
par VIS VERSA (aa) et EOLE DE COSNIÈRE (sfa)

par MUGUET DU MANOIR (sfa)

Mise à la reproduction en 2012

2021 LEVEL UP DE LA TURGO, (13 avril), m., alezan - BSO +6 (0,31)
par BY CEIRA D'ICK - Manche, M. JEAN-BAPTISTE LERIVRAY

SOTTISE DE LANGLADE

(sfb) bai f. 2006 ÉLEVÉE EN DORDOGNE - E.A.R.L. LANGLADE

par DANDY DU PLAPE (sfa) et BETISE DE LANGLADE (dsa)
par DUNIXI (ar) et KALINE DE LANGLADE (cs) par FALBALA (aa)

ISO 112 (17) - Mise à la reproduction en 2018

2021 LEON DU CERN, (1 juin), m., bai - BSO +8 (0,38)
par MONTENDER (NL) (kwpn) - Dordogne,
M. PIERRE JEAN PAGES

SOUCHE DU ROUET (sfb) bai 2006 ÉLEVÉE DANS LA MANCHE -
M. YANNICK FARDIN

par QUAPRICE BOIMARGOT QUINCY (DE) (holst)
et EL IRA DU ROUET (sfa) par GALOUBET A (sfa)
et MESANGE DU ROUET (sfa) par STARTER (sfa)

ISO 139 (13) **JSO 6 BSO** +20 (0,71) - Mise à la reproduction en 2009

2011 BEAUTE DE ROUET, f. - ISO 133 (19) BSO +18 (0,63)
par MESSIRE ARDENT (sfa)

2012 CHIC DU ROUET, m. -
ISO 130 (20) BSO +21 (0,61) BCC +16 (0,22)
par OGANO SITTE (BE) (sbs)

2013 DJUMBE DU ROUET, m. - ISO 126 (18) BSO +19 (0,58)
par LUX Z (DE) (han) - Etalon
DOLLAR DU ROUET, m. - ISO 143 (19) BSO +24 (0,59)
par CHACCO BLUE (DE) (meckl) - Etalon

2015 FIDELE DU ROUET, f. -
ISO 136 (21) BSO +22 (0,59) BCC +8 (0,24) BDR +4 (0,27)
par CONTENDRO (DE) (holst)

2016 GALAX DU ROUET, m. -
ISO 132 (21) BSO +24 (0,57) BCC +5 (0,20) BDR +1 (0,21)
par LAUTERBACH (DE) (old) - Etalon

2021 LAS VEGAS DU ROUET, (29 mars), m., bai - BSO +17 (0,27)
par BUSH VD HEFFINCK (BE) (bwp) - Manche,
E.A.R.L. ELEVAGE DU ROUET, M. YANNICK FARDIN

L'EXPRESS DU ROUET, (2 mai), m., bai - BSO +23 (0,37)

par ORIENT EXPRESS (sfa) - Manche,
E.A.R.L. ELEVAGE DU ROUET, M. YANNICK FARDIN

LINGOT DU ROUET, (27 mai), m., noipan - BSO +22 (0,42)

par WINDOWS VH COSTERSVELD (BE) (bwp) - Manche,
E.A.R.L. ELEVAGE DU ROUET, M. YANNICK FARDIN

LORD DU ROUET, (30 mars), m., bai - BSO +17 (0,27)

par BUSH VD HEFFINCK (BE) (bwp) - Manche,
E.A.R.L. ELEVAGE DU ROUET, M. YANNICK FARDIN

LUXUEUSE DU ROUET, (28 mai), f., alezan - BSO +17 (0,29)

par CHACCOON BLUE (DE) (meckl) - Manche,
E.A.R.L. ELEVAGE DU ROUET, M. YANNICK FARDIN

2022 Sans renseignement de GINKO DU ROUET

Sans renseignement de GINKO DU ROUET

SOUDAIN DU MONTET bai f. 2006 ÉLEVÉE DANS L'AIN -
M. HUBERT MAZEAUD

par WINDOWS VH COSTERSVELD (BE) (bwp)
et JENLAH DES YVERS (sfa) par ARPEGE PIERREVILLE (sfa)
et VIEJA (sfa) par LIEU DE RAMPAN (sfa)

BSO +13 (0,49) - Mise à la reproduction en 2011

2012 CORNETAUX DE BELHEME, h. - ISO 130 (21) BSO +17 (0,56)
par SNAIKE DE BLONDEL (sfa)

2013 DYNAMIX DE BELHEME, f. - ISO 151 (21) BSO +22 (0,55)
par SNAIKE DE BLONDEL (sfa)

2021 LYNAMIX DE BELHEME, (20 avril), m., bai f. - BSO +16 (0,27)
par FEELING DES FLAGUES - Seine-Maritime,
M. FREDERIC AIMEZ, Mme LAURE AIMEZ, M. PIERRE AIMEZ

2022 Sans renseignement de JUNIOR DU SEIGNEUR (BE) (sbs) et de
BALOU STAR (DE) (old)

SOUHEY DU STECHA (sfa) alezan 2006 ÉLEVÉE EN COTE-D'OR -
S.C.E.A. ELEVAGE DU STECHA

par PAPILLON ROUGE (sfa) et VANDA DU VILLAGE (sfa)
par PIDAYACK (sfa) et QUAMELIA V (sfa) par LE PLANTERO (sfa)

ISO 119 (13) **BSO** +3 (0,63) - Mise à la reproduction en 2009

2010 APPY DU STECHA, h. - ISO 125 (17) BSO +7 (0,57)
par TENSON VAN HET LINDENHOF (BE) (bwp)

2021 LEXIE DE GOUTTE NOIRE, (31 mars), f., al fon -
BSO +13 (0,40) BCC +1 (0,22)
par BALOUBET DU ROUET (sfa) - Rhône, M. QUENTIN MEMIN

2022 Sans renseignement de QUICK STAR (sfa)

SOURCE DE LONGPRE (BE) (bwp) bai 2002

ÉLEVÉE EN BELGIQUE - BWP numéro 36365 - HARAS DE LONGPRE

par LAMBADA VAN BERKENBROECK (old) et CALYPSO DU ROC (sfa)
par GALOUBET A (sfa) et SOURCE D'ESPOIR (sfa)
par DOUBLE ESPOIR (sfa)

ISO 101 (10) - Mise à la reproduction en 2011

2012 CALYPSO DE BETHUNE, h. - ISO 123 (18) BSO +3 (0,58)
par TOP GUN SEMILLY (sfa)

2021 LAGOON DE BETHUNE, (26 mai), f., bai f. - BSO +10 (0,30)
par BANDRO BOY DE BETHUNE - Calvados,
M. DANIEL DORMAELS

2022 Sans renseignement de BANDRO BOY DE BETHUNE

SOURCE D'EOLE (sfb) gris 2006 ÉLEVÉE DANS LA MANCHE -

Mme PATRICIA BIZOT

par ULTIMO VAN TER MOUDE (BE) (bwp)
et EOLE DES BRUYERES (sfa) par PAPILLON ROUGE (sfa)
et LIS ROUGE (sfa) par FURIEL DE BAUGY (sfa)

ISO 116 (17) **BSO** +9 (0,61) - Mise à la reproduction en 2019

2021 LOCHNESS D HILL, (24 mai), m., al cui - BSO +17 (0,37)

par CANDY DE NANTUEL - Landes,

Mme MARINE CHAMPEVAL

SOURCE D'HELBY (sfa) baiçer 2006 ÉLEVÉE EN ILLE-ET-VILAINE -

S.C.E.A. TRIHAN LAMOTTE, Mme JANNIK LAMOTTE et M. ALBERT LAMOTTE

par QUIDAM DE REVEL (sfa) et JOUVENCE D'HELBY (sfa)

par VAS Y DONC LONGANE (sfa) et VIGNE DE MAI (sfa)

par MUGUET DU MANOIR (sfa)

ISO 131 (12) **JSO 4 BSO** +10 (0,62) - Mise à la reproduction en 2013

2021 LEPRINCE DE LA HARDT, (9 mars), m., bai - BSO +12 (0,31)

par CORNET'S PRINZ (DE) (westf) - Bas-Rhin,
S.C.E.A. ELEVAGE DE LA HARDT

2022 Sans renseignement de UNTOUCHABLE (NL) (kwpn)

SOURINETTE DU QUESNAY (sfa) bai 2006

ÉLEVÉE DANS LA MANCHE - Mme MICHELE QUONIAM

par QREDO DE PAULSTRA (sfa) et HAIKA DU QUESNAY (sfa)

par SAPHIR D'ELLE (sfa) et TROIKA DU QUESNAY (sfa)

par COUNT IVOR (US) (ps)

Mise à la reproduction en 2010

2016 GOLDEN BOY QUESNAY, h. - ICC 133 (21)

par CHACCO ROUGE (DE) (old)

2021 LOUXOR DU QUESNAY, (26 mars), m., noipan -

BSO +10 (0,22) par CANDY DE NANTUEL - Manche,
Mme MICHELE QUONIAM

2022 Sans renseignement de FALKO DE HUS

SOUVENIR (DE) (han) noir 2006 - VHW numéro 1822892206 -

M. ANKE VON RIEGEN

par SOUVENIR (han) et WAJONA (han)

par WOLKENSTEIN II (DE) (han) et PANDA (han) par PIK BUBE (han)

IDR 110 (18) **BDR** +12 (0,47) - Mise à la reproduction en 2020

2021 LOVELY MEMORIES D'OR, (1 juin), f., bai -
BSO +3 (0,35) BDR +12 (0,32) par CONTENDRO (DE) (holst) -
Charente, Mme NATHALIE SEIGNIER

2022 Sans renseignement de HELIOS D'HELBY

SOUVIENTO PALUELLE (sfa) bai 2006

ÉLEVÉE DANS LA MANCHE - Mme MICHELE CLOUARD et

M. MICHEL CLOUARD

par IDEM DE LAUME (sfa) et MISS PALUELLE (sfa) par VERDI (sfa)
et SYMPHONIE PALUELLE (sfa) par GALOUBET A (sfa)

BSO +1 (0,46) - Mise à la reproduction en 2010

2014 EKLEKTIK DES HUTIERS, m. - ISO 129 (19) BSO +13 (0,56)

par KANNAN (NL) (kwpn)

2021 LUCKY STAR EDR, (16 avril), f., bai - BSO +12 (0,28)

par CICAIVE DU TALUS - Orne, M. CLEMENT MAUNOURY,
M. CHRISTOPHE MAUNOURY, Mme NATHALIE MAUNOURY

2022 Sans renseignement de FALKO DE HUS

SOUZDAL DU BANCO (sfa) noipan 2006 ÉLEVÉE DANS L'ORNE -

Mme BENEDICTE BARRIER

par DOLLAR DU MURIER (sfa) et ELECTRE DU BANCO (sfa)

par QUABRI DE LALEU (sfa) et JADE N (sfa) par PANCHO II (*aa*)

BSO +2 (0,55) - Mise à la reproduction en 2008

2011 BOREALE DU BANCO, f. - ISO 121 (17) BSO +9 (0,57)

par GLORY DU BANCO (sfa)

2013 DALAKHANI DU BANCO, f. -

ISO 129 (19) BSO +14 (0,58) BCC +12 (0,21)

par OGANO SITTE (BE) (sbs)

2014 EIFFEL DU BANCO, f. -

ISO 122 (21) BSO +13 (0,57) BCC +12 (0,21)

par OGANO SITTE (BE) (sbs)

2021 LOUKIAN DU BANCO, (22 mars), m., bai - BSO +13 (0,36)

par EMERALD VAN'T RUYTERS'HOF (BE) (bwp) - Orne,
Mme BENEDICTE BARRIER

2022 Sans renseignement de EL BARONE 111 Z (BE) (z)

SPICA FAYENNE (sfb) bai 2006 ÉLEVÉE EN LOIRE-ATLANTIQUE -

M. GERARD CIVEL

par LOUTANO (DE) (holst) et FAVEUR MINOTIERE (sfa)

par ATTILA III (IT) (sfa) et UNION MINOTIERE (sfa)

par BENROY (GB) (ps)

ISO 106 (13) - Mise à la reproduction en 2018

2021 LOKI DOKI D'ELO, (31 mai), m., bai f. - BSO +2 (0,36)

par VLEUT (NL) (kwpn) - Indre, M. JEAN-CLAUDE RENAULT,
Mme ANNICK RENAULT

SPIREE DE PLANCHETTE

(sfa) bai 2006

ÉLEVÉE DANS LA SARTHE - Mme NATHALIE HUBERSON et M. MAURICE HUBERSON

par GRAND CHEF BLEUS (sfa) et GOLDEN PLANCHETTE (sfa)
par GREY DOMINO (GB) (ps) et ARMEL II (sfa) par LE BEAULIEU (sfa)
Mise à la reproduction en 20102015 FICUS DE PLANCHETTE, h. - ICC 123 (21)
par MR FLY DE LANDETTE (sfa)**2021 LYS DE PLANCHETTE**, (4 avril), m., bai - BSO +2 (0,31)
par VAUBAN DE STE HERMELLE (BE) (sbs) et Sarthe,
M. PHILIPPE HUBERSON, M. MAURICE HUBERSON

2022 Sans renseignement de EXQUIS DE VIZY

SPIRITOVA

(ps) alezan 2009 ÉLEVÉE DANS LE CALVADOS - S.A.R.L. CLASSIC BREEDING et M. RALPH ALFANDARI

par SABIANGO (DE) (ps) et DEVIOUS AUNTY (GB) (ps)
par DR DEVIOUS (IE) (ps) et AUNT TATE (GB) (ps)
par TATE GALLERY (US) (ps)

Mise à la reproduction en 2020

2021 LAPERO D'UN SOIR, (23 mai), m., alezan
par ASTI SPUMANTE (DE) (old) - Meurthe-et-Moselle,
Mme CORANTINE THOMAS, M. JEREMY THOMAS

2022 Sans renseignement de ROTTERDAM DE MUZE (BE) (bwp)

SQUADRA D'HERBOURG

(sfb) bai 2006

ÉLEVÉE EN SEINE-MARITIME - M. JEAN-FRANCOIS CHANDELIER et Mme PASCALE CHANDELIER

par DUTYFRY DE LA LOGE (sfa) et RATINA DES HAYETTES (BE) (sbs)
par MOZART DES HAYETTES (BE) (sbs)
et BALASKO DES HAYETTES Z (BE) (z) par BURGGRAAF (DE) (holst)**ISO 124 (19) JSO 4 BSO +8 (0,57)** - Mise à la reproduction en 2020**2021 LEWIS DE TEMME**, (10 juillet), m., bai - BSO +8 (0,38)
par CAP KENNEDY (DE) (holst) - Seine-Maritime,
Mme MARION LEGER

2022 Sans renseignement de GREY SKY D'IVRAIE

STANDING OVATION (IT)

(si) bai 2006 ÉLEVÉE EN ITALIE -

UNIRE numéro 133087 - CASCIANESE COUNTRY CLUB

par ARGENTINUS (DE) (han) et ELLE D'AULIX (sfa)
par LUBUMBASHI (sfa) et EM GIAO par BOUTON D'OR (aa)**ISO 132 (15) BSO +2 (0,59)** - Mise à la reproduction en 2020**2021 LADY GOLD DE VIEVE**, (4 avril), f., alezan - BSO +9 (0,30)
par VARENNES DU BREUIL - Mayenne,
Mme JULIE BAUDART AUBERT

2022 Sans renseignement de CANTURO (DE) (holst)

STAR DE BAIMONT

(sfa) bai 2006 ÉLEVÉE DANS LES ARDENNES - E.A.R.L. DE BAIMONT

par JEFF D'OR (sfa) et JOLIE DE BAIMONT (sfa)
par NIDOR PLATIERE (sfa) et STATE DE BAIMONT (sfa)
par ELF III (sfa)**ISO 151 (16) JSO 6 BSO +17 (0,63)** - Mise à la reproduction en 20142016 GOLD STAR DE BAIMONT, h. - ISO 126 (21) BSO +22 (0,56)
par MYLORD CARTHAGO (sfa)**2021 LITLLE STAR DE BAIMONT**, (28 février), f., bai -
BSO +14 (0,38) par CANTURANO (DE) (holst) - Ardennes,
E.A.R.L. DE BAIMONT**LOVE STAR DE BAIMONT**, (4 juin), f., bai -
BSO +20 (0,40) BCC +1 (0,25) par MYLORD CARTHAGO (sfa) -
Ardennes, E.A.R.L. DE BAIMONT

2022 Sans renseignement de OGRION DES CHAMPS (sfa)

STAR DE LA LANDE

(sfa) alezan 2006 ÉLEVÉE DANS LA MANCHE - M. LEON RENAULT (FILS)

par QREDO DE PAULSTRA (sfa) et GINA DE LA LANDE (sfa)
par VERDI (sfa) et STAR DE LA LANDE (sfa)
par GRAND VENEUR (sfa)**ISO 124 (14) BSO +3 (0,62)** - Mise à la reproduction en 2018**2021 LIL ROCK STAR**, (28 mai), m., alezan - BSO +13 (0,40)
par ROCK'N ROLL SEMILLY (sfa) - Yonne,
Mme JOY BARBARA PAIS ALVES**STAR DE PIERRE**

(sfa) al fon 2006

ÉLEVÉE DANS LES BOUCHES-DU-RHONE - M. BRICE HERBEAU

par FLIPPER D'ELLE (sfa) et GLORIEPIERRE (sfa)
par URLEVEN PIRONNIERE (sfa) et COLORIEPIERRE (sfa)
par LAEKEN (sfa)**ISO 112 (13) BSO +3 (0,59)** - Mise à la reproduction en 2009**2021 LASCAR DU ROQUIER**, (4 juillet), m., bai - BSO +12 (0,31)
par QUADRIO TAME (sfa) - Manche,
Mme MORGANE COURTAY**STAR D'ISIGNY**

(sfa) bai 2006 ÉLEVÉE DANS LE CALVADOS - M. YVON AVICE

par QREDO DE PAULSTRA (sfa) et AMAZONE D'ISIGNY (sfa)
par ELF III (sfa) et STARLETTE D'ISIGNY (sfa)
par GRAND VENEUR (sfa)**ISO 123 (12) BSO +2 (0,64)** - Mise à la reproduction en 2009**2020 KASTOMELLE D'ISIGNY**, (26 mai), f., bai -
BSO +13 (0,41) BCC +8 (0,27) par MYLORD CARTHAGO (sfa) -
Calvados, M. YVON AVICE

2022 Sans renseignement de BISQUET BALOU C VD MISPEL (DE) (rhdl)

STAR DU PHARE

(sfb) bai 2006 ÉLEVÉE DANS LA MANCHE - M. OLIVIER BROHIER

par CONTERNO GRANDE (DE) (old) et ONDE HIPPIQUE (sfa)
par LIEU DE RAMPAN (sfa) et CHRONIQUE HIPPIQUE (sfa)
par SAINT COME (sfa)**BSO +7 (0,50)** - Mise à la reproduction en 20102012 CONQUETE DU PHARE, f. - ISO 125 (21) BSO +17 (0,56)
par OTHELLO DU PHARE (sfa)2013 DREAM DU PHARE, m. - ISO 126 (21) BSO +14 (0,55)
par OTHELLO DU PHARE (sfa)**2021 LEADER DU PHARE**, (6 juillet), m., alezan - BSO +13 (0,31)
par SUNSHINE DU PHARE (sfa) - Manche,
M. OLIVIER BROHIER

2022 Sans renseignement de GENIAL DE B'NEVILLE

STAR LIGHT DEI CASALANTI (IT)

(si) bai 2004 ÉLEVÉE EN ITALIE - UNIRE - M. MASSIMO ANTIMI

par QUICK STAR (sfa) et KRISTEL DU CORAL (oes)

ISO 108 (13) - Mise à la reproduction en 2014**2021 LIGHT CATCHER**, (21 juin), m., bai - BSO +8 (0,27)
par CORIOLIS DES ISLES - Vendée,
M. JACKY BACHELLEREAU,
M. SEBASTIEN BACHELLEREAU

2022 Sans renseignement de LE COULTRE DE MUZE (BE) (bwp)

STARDAM

(sfa) bai 2006 ÉLEVÉE DANS LA MANCHE - S.A.R.L. ROBERT BREUL et Mme MURIEL BREUL

par KANNAN (NL) (kwpn) et KORYPHEE (sfa) par NARCOS II (sfa)
et FELDAM DE BLONDEL (sfa) par QUIDAM DE REVEL (sfa)**ISO 142 (14) JSO 6 BSO +18 (0,62)** - Mise à la reproduction en 2016**2021 LILLY BOB**, (15 mai), f., alezan - BSO +20 (0,29)
par GOOD PLEASURE SEMILLY - Manche,
S.A.R.L. ROBERT BREUL**LUCKY BOB**, (22 août), m., noipan - BSO +16 (0,38)
par ARMITAGES BOY (DE) (old) - Manche,
S.C.E.A. BREUL ET FILS

2022 Sans renseignement de OPEN UP SEMILLY (sfa)

Sans renseignement de OPEN UP SEMILLY (sfa)

Sans renseignement de ANDIAMO SEMILLY

Sans renseignement de ANDIAMO SEMILLY

Sans renseignement de CORNET DU LYS (DE) (westf)

STARDUST QUINHON

(sfa) bai 2006 ÉLEVÉE EN VENDEE - M. BERNARD PARDON

par CALVARO (DE) (holst) et LONGANE QUINHON (sfa)
par CABDULA DU TILLARD (sfa) et BIRDIE BLONNIERE (sfa)
par JOYAU D'OR A (sfa)**ISO 164 (14) JSO 6 BSO +21 (0,61)** - Mise à la reproduction en 2019**2021 LIBA DE VALLIERES**, (8 mai), f., bai - BSO +17 (0,24)
par CONTE BELLINI (DE) (westf) - Allier,
Mme PASCALE BLISCAUX**STARLETTE DE LAUME**

(sfa) alezan 2006 ÉLEVÉE DANS LA MANCHE - G.A.E.C. DE L'AUMERIAE

par JIVARO DU ROUET (sfa) et HEROINE DE LAUME (sfa)
par VERDI (sfa) et LAVANDIERE JOYEUSE (sfa) par FEND L'AIR (sfa)**ISO 125 (14) BSO +8 (0,63)** - Mise à la reproduction en 2015**2021 LUCKY STAR LONGANE**, (14 mai), m., alezan - BSO +15 (0,37)
par CONTHARGOS (DE) (old) - Manche,
E.A.R.L. ELEVAGE LONGANE

2022 Sans renseignement de CRISTALLO (DE) (westf)

Sans renseignement de CRISTALLO (DE) (westf)

Sans renseignement de HIGHWAY M TN (NL) (kwpn)

Sans renseignement de HIGHWAY M TN (NL) (kwpn)

Sans renseignement de HIGHWAY M TN (NL) (kwpn)

STARLETTE D'ELLE

(sfa) bai 2006 ÉLEVÉE DANS LA MANCHE - M. ALEXIS PIGNOLET et Mme MADELEINE PIGNOLET

par DOLLAR DU MURIER (sfa) et IDEE D'ELLE (sfa)
par CABRI D'ELLE (sfa) et NARCOTIQUE (sfa) par FAIR PLAY III (sfa)
BSO +8 (0,62) - Mise à la reproduction en 20112012 CRONOS D'ELLE, m. - ISO 131 (21) BSO +15 (0,59)
par CONRAD (DE) (holst)2015 FRAGRANCE D'ELLE, f. - ISO 133 (21) BSO +13 (0,57)
par NARTAGO (sfa)**2021 LITCHI D'ELLE**, (1 juillet), m., bai - BSO +16 (0,40)
par ROCK'N ROLL SEMILLY (sfa) - Calvados,
S.C.E.A. HARAS D'ELLE

2022 Sans renseignement de UPSILLON D'ELLE (sfa)

STARLETTE DU PARK

(sfa) alezan 2006

ÉLEVÉE DANS LE MORBIHAN - Mme CORINNE ACCARY

par QUIDAM DE REVEL (sfa) et JAZZIE DU PARC (sfa)

par APACHE D'ADRIERS (sfa) et QUININE DE LIVOYE (sfa)

par UKASE (sfa)

ISO 119 (13) **BSO** +8 (0,62) - Mise à la reproduction en 2019**2021 LIATIKO DU MENEZ**, (30 avril), m., bai - BSO +15 (0,40) BCC +9 (0,28) par KANNAN (NL) (kwpn) - Morbihan, M. HERVE PHILIPPE**STARLIGHT DE KREISKER**

(sfa) bai 2006

ÉLEVÉE DANS LE FINISTÈRE - S.C.E.A. ELEVAGE DE KREISKER

par CHIN CHIN (DE) (holst) et JIFRANE DE CHALUSSE (sfa)

par PAPILLON ROUGE (sfa) et NIFRANE (sfa)

par FURY DE LA CENSE (sfa)

ISO 124 (14) **BSO** +13 (0,60) - Mise à la reproduction en 2010**2021 LIGHTNING DU ROI**, (13 juillet), m., alezan -

BSO +20 (0,40) BCC +8 (0,25)

par DIAMANT DE SEMILLY (sfa) - Manche, M. PEDRO MOURA

2022 Sans renseignement de CHACON BLUE (DE) (meckl)

STARLING D'EASY

(sfa) bai 2006 ÉLEVÉE DANS LA SOMME -

Mlle JULIE DANIS

par EASY BOY (sfa) et DARLING D'ALTA (sfa)

par LEOPARD DU CASTEL (sfa) et MISENE DU BOIS (sfa)

par VAGABOND (sfa)

ISO 123 (12) - Mise à la reproduction en 2019**2021 LANAKEN AFFINITY**, (3 juillet), m., bai f. - BSO +9 (0,39)

par VAGABOND DE LA POMME (BE) (sbs) - Eure-et-Loir,

M. YANN GERMOND, Mme AMANDINE POINT

STARLOVE DU CANDY

(sfa) bai 2006 ÉLEVÉE DANS L'OISE -

M. DOMINIQUE DUFRESNE

par VOLCAN ROUGE (sfa) et JOLLYLOVE DU CANDY (sfa)

par STEW BOY (sfa) et ROSELIGHT (ps) par DIRECT FLIGHT (GB) (ps)

Mise à la reproduction en 2018

2020 KISSLOVE DU CANDY, (9 mai), f., bai f. - BSO +10 (0,28)

par BEST OF ISCLA - Oise, M. DOMINIQUE DUFRESNE,

Mme FLORENCE DUFRESNE

STATE OF MIND UCS (GB)

(old) npapie 2017 - VZOP -

MME AMANDA CHAPMAN

par SAMAI (old) et SELECT BEAUTY GF (dp) par SEMPATICO M (oes) et SIMSALABIM (dp) par SINCLAIR B (oes)

Mise à la reproduction en 2020

2021 L'UNA D'AGHAN, (2 mai), f., baipie par EDEN DU ROUET -

Ile-et-Vilaine, Mme ALEXANDRA MEHEUST

2022 Sans renseignement de EL BARONE 111 Z (BE) (z) et de EDEN DU ROUET

STAVIA D'HURTEBISE

(tf) bai 2006 ÉLEVÉE DANS LE NORD -

M. FREDERIC TRICART

par GABORIO (tf) et JOIE D'HURTEBISE (tf)

par PAN DE LA VAUDERE (tf) et ORANA D'HURTEBISE (tf)

par ENFANT DU CORTA (tf)

Mise à la reproduction en 2009

2015 SIDJI DE CASTELLAB Z (z), f. - ISO 120 (20)

par SIOUX DU GODION (sfb)

2021 LAVEZZI DE CASTELLAB, (22 juin), m., bai f.

par CRUSADOR (DE) (holst) - Nord, Mme EVELYNE GOUIN

STECY DE MAUREPAS

(sfa) bai 2006 ÉLEVÉE DANS L'YONNE -

M. JEAN-PIERRE SENANGE

par FOR PLEASURE (DE) (han) et FIDALIE DE MAUREPA (sfa)

par PAPILLON ROUGE (sfa) et IDALIE DU VAL D'OR (sfa)

par TURNER (ps)

ISO 109 (10) **BSO** +2 (0,59) - Mise à la reproduction en 2012**2021 LUKY DE MAUREPAS**, (10 mai), m., bai - BSO +8 (0,24)

par CONTE BELLINI (DE) (westf) - Yonne,

M. JEAN-PIERRE SENANGE

2022 Sans renseignement de MONTENDER (NL) (kwpn)

STELLA D'ARMANVILLE

(sfa) bai 2006

ÉLEVÉE DANS LA MANCHE - G.A.E.C. DE LA BRIQUE et

M. DOMINIQUE PINCHON

par CONCORDE (NL) (kwpn) et ILLIADE D'ARMANVILLE (sfa)

par BILL DE BAUGY (sfa) et QUEEN DU MONT II (sfa) par ET HOP (aa)

ISO 149 (13) **BSO** +5 (0,60) - Mise à la reproduction en 2013**2021 LANTZAR DE BEL AIR**, (21 avril), m., alezan - BSO +15 (0,37)

par CANDY DE NANTUEL - Aude, Mme FAUSTINE DELCOURT

2022 Sans renseignement de EL BARONE 111 Z (BE) (z)

STELLA DE LA VICTOIRE

(sfa) bai 2006

ÉLEVÉE DANS LA MANCHE - M. LEON ROBERT et Mme MARGAUX LEDOLLEY

par ALLEGRETO (sfa) et ESTELLE DU BOIS (sfa)

par TENOR DE LA COUR (sfa) et SERANADE (sfa)

par MATADOR DU BOIS (sfa)

ISO 120 (14) **BSO** +5 (0,62) - Mise à la reproduction en 2015**2021 LUDVIG D'EPONA**, (5 juin), m., noipan -

BSO +13 (0,39) BCC +18 (0,20) BDR +2 (0,24)

par DIARADO (DE) (holst) - Manche,

M. EMMANUEL GOSSELIN

2022 Sans renseignement de ARKO (DE) (old)

STELLA DE RIVERLAND

(sfa) bai 2006 ÉLEVÉE EN CHARENTE -

S.C.E.A. RIVERLAND

par DIAMANT DE SEMILLY (sfa) et RAZZIA DE REVEL (sfa)

par JALISCO B (sfa) et DIRKA (sfa) par NANKIN (sfa)

BSO +15 (0,55) - Mise à la reproduction en 2009

2010 ARQANA DE RIVERLAND, f. -

ISO 172 (21) JSO 5 BSO +29 (0,59)

par WINDOWS VH COSTERSVELD (BE) (bwp)

2015 FIERTE DE RIVERLAND, f. -

ISO 137 (21) BSO +23 (0,57) BCC +7 (0,22)

par QCLASSIC BOIS MARGOT (sfb)

2021 LASTELLA DE RIVERLAND, (4 août), f., bai -

BSO +20 (0,38) BCC +12 (0,27) par MYLORD CARTHAGO (sfa) -

Charente, S.C.E.A. RIVERLAND

2022 Sans renseignement de FAUT IL DES 7 VALLONS (BE) (sbs)

Sans renseignement de FAUT IL DES 7 VALLONS (BE) (sbs)

Sans renseignement de CANDY DE NANTUEL

Sans renseignement de CANDY DE NANTUEL

Sans renseignement de MYLORD CARTHAGO (sfa)

Sans renseignement de MYLORD CARTHAGO (sfa)

STELLA DE ST SIMEON

(sfa) bai 2006

ÉLEVÉE DANS LE CALVADOS - Mme PRISCILLA POTTIER GLASER et

M. JEAN-NOEL POTTIER

par PAPILLON ROUGE (sfa) et ELUE DE ST SIMEON (sfa)

par ELF III (sfa) et DAPHNE DE RIOU (sfa) par URIEL (sfa)

ISO 130 (14) **BSO** +9 (0,63) - Mise à la reproduction en 2009**2018 ISTRALE DE ST SIMEON**, (11 mai), f., alezan - BSO +13 (0,40)

par VIGO D'ARSOUILLES (BE) (bwp) - Calvados,

M. JEAN-NOEL POTTIER, Mme PRISCILLA POTTIER GLASER

2020 KAOLA STSIMEON, (14 mai), f., alezan - BSO +15 (0,37)

par CONTHARGOS (DE) (old) - Calvados,

M. JEAN-NOEL POTTIER, Mme PRISCILLA POTTIER GLASER

2022 Sans renseignement de CONTHARGOS (DE) (old) et de PEGASE

VAN'T RUYTERS'HOF (BE) (bwp)

STELLA DE VAL

(sfa) bai 2006 ÉLEVÉE DANS LE RHONE -

M. VALENTIN MOLLE

par LITSAM (sfa) et CALINE DU SCHEMM (sfa)

par L'ESTEREL (BE) (ps) et URKA DE LA BOSCRAI (sfa)

par ONYX BLOND II (sfa)

ISO 119 (16) - Mise à la reproduction en 2013**2021 LA VITA E BELLA DEVAL**, (30 juin), f., bai f. - BSO +9 (0,39)

par NERVOSO (sfa) - Rhône, M. VALENTIN MOLLE

STELLA DE ZANCE

(sfa) bai 2006 ÉLEVÉE DANS LE MORBIHAN -

M. FRANTZ CAHART

par JIVARO DU ROUET (sfa) et VICKY DE SOUBIRAN (aa)

par VALSAR (aa) et JOHANA (aa) par FANTOCHE (aa)

ISO 113 (18) **BSO** +2 (0,60) - Mise à la reproduction en 2020**2021 LAYONE STELLAR**, (23 mars), m., bai - BSO +13 (0,30)

par DOLLAR DU ROUET - Morbihan, M. BRYAN LAMARRE

STELLA DELQUE

(sfa) alezan 2006 ÉLEVÉE DANS LA MANCHE -

M. RENAUD DELAROQUE et Mme VERONIQUE DELAROQUE

par LE TOT DE SEMILLY (sfa) et LADY DELQUE (sfa) par VERDI (sfa)

et OCEANIE (sfa) par APPEN (ps)

Mise à la reproduction en 2008

2009 VESUVIO DELQUE, h. - ISO 137 (15) JSO 4 BSO +16 (0,58)

par QUICK STAR (sfa)

2012 CONQUETE DELQUE, f. - ISO 121 (19) BSO +10 (0,57)

par NIAGARA D'ELLE (sfa)

2013 DELIRE DELQUE, h. -

BSO +8 (0,36) ICC 136 (18) BCC +4 (0,31)

par NIAGARA D'ELLE (sfa)

2021 L'ALEZANE DELQUE, (19 juin), f., alezan - BSO +8 (0,28)

par CYANN D'IVRAIE - Manche, M. RENAUD DELAROQUE,

Mme VERONIQUE DELAROQUE

2022 Sans renseignement de CONTENDRO (DE) (holst)

STELLA D'INES

(aacr) alezan 2006 ÉLEVÉE EN VENDEE -

M. THIERRY SALLAUD

par QUATAR DE PLAPE (aa) et ALIZEE DES ORES (sfa)

par PRELUDE DE CHEUX (sfa) et QUALITE DES ORES (sfa)

par VIDOC (aa)

ISO 118 (10) **JSO** 4 **BSO** +2 (0,60) - Mise à la reproduction en 2013**2021 LITHIUM DE VENDIE**, (22 juin), m., bai - BSO +8 (0,37)

par ARMITAGES BOY (DE) (old) - Charente-Maritime,

S.C.E.A. DE VENDIE HARAS DE VENDIE

2022 Sans renseignement de ARMITAGES BOY (DE) (old)

STELLA DU VAL GUERARD (sfb) bai 2006

ÉLEVÉE DANS L'EURE - M. MICHEL PALAU et M. FREDERIC FONQUERNIE
par PAPILLON ROUGE (sfa) et DVINA (aa) par IAGO C (aa)
et HANSKA A (aa) par BRICK (aa)

ISO 114 (10) **JSO** 4 **BSO** +4 (0,59) - Mise à la reproduction en 2011
2013 DVINA DU VAL GUERARD, f. - ISO 124 (18) **BSO** +12 (0,58)
par VIGO D'ARSOUILLES (BE) (bwp)

2021 LEWIS DU VAL GUERARD, (26 mai), m., bai - **BSO** +13 (0,28)
par FALKO DE HUS - Eure, M. MICHEL PALAU

STELLA LYGH (sfa) alezan 2006 ÉLEVÉE DANS LA MANCHE -

M. JACKY BOUDANT et M. FRANCOIS-XAVIER BOUDANT

par KANNAN (NL) (kwpn) et OUNETTE GIRL (sfa)
par GUN DU MESNIL DAN (sfa) et PRESIDENTIELLE (sfa)
par ELF III (sfa)

ISO 157 (15) **JSO** 6 **BSO** +16 (0,62) - Mise à la reproduction en 2009

2021 LADY BLUE DES B, (12 mai), f., gris - **BSO** +15 (0,27)
par CHACON BLUE (DE) (meckl) - Calvados,
M. FRANCOIS-XAVIER BOUDANT, Mme MONIQUE BOUDANT

2022 Sans renseignement de COMILFO PLUS Z (DE) (westf) et de
PEGASE VAN'T RUYTERS HOF (BE) (bwp)

STEW GIRL DU SOU TRAIT (sfa) bai 2006

ÉLEVÉE EN MEURTHE-ET-MOSELLE - M. ALAIN MAIRE

par JEFF D'OR (sfa) et EDEN DU SOU TRAIT (sfa) par STEW BOY (sfa)
et ISE DE LA LOGE (sfa) par ATOUT COEUR (sfa)

ISO 107 (12) **BSO** +2 (0,61) - Mise à la reproduction en 2015

2021 LOR'N'GIRL DES EDENES, (1 avril), f., gris - **BSO** +10 (0,35)
par VALMY DE LA LANDE - Manche,
E.A.R.L. ELEVAGE DES EDENES, Mme ALEXIA COLIN

2022 Sans renseignement de POTTER DU MANAOU (aa)

STONE LUTTERBACH bai 2006 ÉLEVÉE DANS LE BAS-RHIN -

M. JEAN-EMMANUEL SCHMIDT

par CALVARO (DE) (holst) et GILLA (DE) (se) par GENIUS (se)
et DORIS (DE) (se) par DIAMONT (DE) (se)

ISO 139 (15) **JSO** 6 **BSO** +13 (0,59) - Mise à la reproduction en 2019

2020 KIARA DE LA SOURCE, (21 mai), f., bai -
BSO +12 (0,38) **BDR** +3 (0,20) par VERDI (NL) (kwpn) -
Manche, S.C.E.A. HARAS DE LA SOURCE

2021 LOLA DE LA SOURCE, (17 juillet), f., bai - **BSO** +16 (0,39)
par VAGABOND DE LA POMME (BE) (sbs) - Manche,
S.C.E.A. HARAS DE LA SOURCE

2022 Sans renseignement de CHACGRANO (DE) (old)

STOP AND STARE (ps) alezan 2015 ÉLEVÉE DANS LE CALVADOS -

M. PHILIPPE JONCOUX

par SHAMALGAN (ps) et SARYSHNIKOVA (ps)
par BARYSHNIKOV (AU) (ps) et SWEEP ON (GB) (ps)
par SHARPEN UP (GB) (ps)

Gagnant en Plat - Mise à la reproduction en 2020

2021 LADY STARE SG, (13 avril), f., noipan
par DIARADO (DE) (holst) - Seine-et-Marne,
Mme GAELLE JONCHERY

2022 Sans renseignement de CHERRY COCO DU ROUGET (pfs)

STRIPTEEZ DELA CHERIE (sfa) al bru 2006

ÉLEVÉE DANS L'ORNE - S.C.E.A. DE LA CHERIE

par JARNAC (sfa) et GLAIA DE LA FOSSE (sfa)
par AMI DE LA FOSSE (sfa) et OPERETTE DU VAL (sfa) par IVEDAY
Mise à la reproduction en 2009

2021 LICENCE IV, (23 juin), m., bai - **BDR** +6 (0,27)
par NEGRO (NL) (kwpn) - Gironde,
M. CHRISTOPHE BLONDEAU

SUBLIME DE BERSAC (cs) bai 2006 ÉLEVÉE EN HAUTE-VIENNE -

M. FREDERIC THIEFIN et Mme PAULINE WILAIN

par FLYER (NL) (kwpn) et HERMINE DE BERSAC (*aa*)
par FAUCON NOIR (*aa*) et TONTINE (*aa*) par LE GREGOL (*aa*)
Mise à la reproduction en 2009

2021 LITTLE BOY DE BERSAC, (29 juin), m., bai cl
par MALOUBET DE PLEVILLE (sfa) - Creuse,
M. FREDERIC THIEFIN

SUBLIME DE CARRELIS (oc) alezan 2006

ÉLEVÉE DANS LE TARN-ET-GARONNE - Mme MURIEL BOULFROY

par CROCUS GRAVERIE (sfa) et DUCHESSE (oi)

ISO 116 (11) - Mise à la reproduction en 2020

2021 LIVERPOOL PHOENIX, (15 mai), m., bai - **BSO** +5 (0,36)
par OLALA DE BUISSY (sfa) - Haute-Garonne,
Mme SYLVIE DEUDON BONNELL, M. ARNAUD BACQUIER,
Mme MURIEL BOULFROY

SUBLIME DU PLESSIS (sfb) bai 2006

ÉLEVÉE DANS LE CALVADOS - M. ANDRE CHENU et Mme ANNICK CHENU
par KASHMIR VAN'T SCHUTTERS HO (BE) (sbs)
et VENUS DU PLESSIS (sfa) par NARCOS II (sfa) et BOURREE (sfa)
par NICKEL (*aa*)

ISO 140 (12) **JSO** 6 **BSO** +17 (0,67) - Mise à la reproduction en 2011
2014 EGOKI, h. - ISO 141 (21) **BSO** +25 (0,58)

par CATOKI (DE) (holst)
EKAINI, m. - ISO 124 (20) **BSO** +19 (0,58)
par QUARTZ DU CHANU (sfb)

2021 LUZARO D'ANCHAT, (20 mai), m., bai - **BSO** +21 (0,40)
par NUMBER ONE D'ISO (sfa) - Loire-Atlantique,
Dr. Vét. GAETAN GAULLIER, M. PIERRE BHAVSAR

2022 Sans renseignement de CHACGRANO (DE) (old)
Sans renseignement de CICA VE DU TALUS
Sans renseignement de CICA VE DU TALUS

SUBLIME REFLEH (sfa) al crl 2006 ÉLEVÉE DANS LES VOSGES -

M. VINCENT HELFER

par BARBARIAN (sfa) et GRACE DES AJONCS (sfa)
par AMI DE LA FOSSE (sfa) et UNE IDOLE D'AUBRY (sfa)
par HOSPODAR (sfa)

ISO 134 (19) **BSO** +3 (0,61) - Mise à la reproduction en 2020

2021 LORD REFLEH, (31 mai), m., bai - **BSO** +3 (0,39)
par QUINOTO BOIS MARGOT (sfb) - Moselle,
Mme EVELYNE FRITSCH, M. VINCENT HELFER

SUBLIME STAR JM (DE) (old) bai f. 2013 - VZOP -

BERND BROGHAMMER

par SAN AMOUR (DE) (old) et WELFUERSTIN (old)
par FURST HEINRICH (DE) (westf) et WELTRUBIN (han)
par WELTMEYER (DE) (han)

Mise à la reproduction en 2017

2021 LANCOME DE ROUMARD, (9 mai), m., bai f.
par JOVIAN (NL) (kwpn) - Vendée, S.A.R.L. ALEIJO,
M. JEAN-MAURICE GILBERT

2022 Sans renseignement de JANEIRO PLATINUM (NL) (kwpn)

SUBLIMES MERVEILLES (sfb) bai 2006 ÉLEVÉE DANS LE LOT -

M. CHRISTIAN CADOUX et Mme KARINE CADOUX

par NUMERO UNO (NL) (kwpn) et BELLE DE L'AY (sfa)
par ROSIRE (sfa) et EPOPEE (sfa) par STARTER (sfa)

BSO +4 (0,57) - Mise à la reproduction en 2020

2021 LORELEI MERVEILLES, (18 mai), f., bai - **BSO** +9 (0,37)
par ARMITAGES BOY (DE) (old) - Calvados,
Mme INES DONA QUEVAL

SUHISA DE KERGANE (sfb) bai 2006

ÉLEVÉE DANS LE MORBIHAN - Mme ROSELINE MENIER et M. LOUIS MENIER

par L'ARC DE TRIOMPHE (DE) (old) et NANGAYE DE KERGANE (sfa)
par GRAND CHEF BLEUS (sfa) et JE VIENS DE KERGANE (sfa)
par TYPE D'ELLE (sfa)

ISO 115 (11) **BSO** +11 (0,65) - Mise à la reproduction en 2008
2010 ARANY DE KERGANE, m. - ISO 149 (17) **BSO** +18 (0,59)
par NERVOSO (sfa)

2021 LOKKA PELEBOISE, (30 mai), f., gris - **BSO** +12 (0,29)
par CORNET DU LYS (DE) (westf) - Deux-Sèvres,
Mme VALENTINE ROSSINI

SUINCY DE BUSSY (sfb) bai 2006 ÉLEVÉE DANS LA SOMME -

Mme CHRISTINE ALVES

par QUAPRICE BOIMARGOT QUINCY (DE) (holst)
et DECIBELE DE SISSE (sfa) par KAYACK (sfa)
et ROOM DE SISSE (sfa) par UKASE (sfa)

ISO 107 (19) - Mise à la reproduction en 2015

2021 LE DIOR DE BUSSY, (24 mai), m., bai -
BSO +13 (0,40) **BCC** +10 (0,28)
par DIAMANT DE SEMILLY (sfa) - Somme,
Mme CHRISTINE ALVES, M. JEREMY ALVES

SULTANE DE CAZENEUVE (aa) alezan 2006

ÉLEVÉE DANS LE GERS - Mme STEPHANIE URDIALES

par CHRONOS DE NABOUT (ac) et UPPEE DU GAT (aa)
par FOL AVRIL (aa) et MASCOTTE DU GAT (aa) par RIO NEGRO (aa)

ISO 105 (10) - Mise à la reproduction en 2013

2019 JET SET DE MANCY, (23 mai), f., bai - **BSO** +5 (0,28)
par OMAN D'OR (sfa) - Jura,
EXPLOITATION FERME EQUESTRE MANCY

2021 LADY DE MANCY, (25 février), f., bai
par CONTENDRO DE CUVRY (DE) (rhdl) - Jura,
EXPLOITATION FERME EQUESTRE MANCY

2022 Sans renseignement de PAR IXE (sfa)

SULTANE DU LUC (sfa) alezan 2006

ÉLEVÉE DANS LES DEUX-SEVRES - Mme JEANNE MARIE BIZARD,

Mme CHRYSTELE DE BECEDELIEVRE et M. FREDERIC BIZARD
par APACHE D'ADRIERS (sfa) et JUDITH DU LUC (sfa)
par VOYOU DE FREVENT (sfa) et QUELLE TAILLEE
par DAMMAR (IT) (ps)

ISO 123 (12) - Mise à la reproduction en 2014

2021 LONDON GABRIELLES, (29 juin), m., noipan - BSO +9 (0,40) BCC +6 (0,29) par KANNAN (NL) (kwpn) - Eure-et-Loir, Mme FLORENCE RIBAILLIER

SULTANE PLATIERE (sfa) bai f. 2006 ÉLEVÉE DANS LA MANCHE - M. S.C.E.A. LEFORESTIER

par QUIDAM DE REVEL (sfa) et ONDINE PLATIERE (sfa)
par QUICK STAR (sfa) et AUDIE PLATIERE (sfa)
par GRAND VENEUR (sfa)

ISO 135 (17) **JSO** 4 **BSO** +16 (0,66) - Mise à la reproduction en 2010

2011 BALTHAZAR DE FOUGNARD, m. - ISO 129 (21) BSO +20 (0,61)
par DIAMANT DE SEMILLY (sfa) - Etalon

2013 DIANA DE FOUGNARD, f. - ISO 126 (21) BSO +21 (0,59)
par CONRAD (DE) (holst)

2014 EMIR DE FOUGNARD, m. - ISO 103 (18) BSO +1 (0,44) BDR +12 (0,31)
par DON JUAN DE HUS (NL) (kwpn) - Etalon

2021 LADY CORNET HILLIERE, (20 avril), f., noipan - BSO +20 (0,41) par WINDOWS VH COSTERSVELD (BE) (bwp) - Loire-Atlantique, M. ROBIN FLEURANCE

2022 Sans renseignement de KANNAN (NL) (kwpn)

SUN CITY ZEN (ps) bai 2009 ÉLEVÉE DANS LE CALVADOS - Mme JOELLE VENTRE

par WALK IN THE PARK (IE) (ps) et ENFIDAVILLE (US) (ps)
par RISEN STAR (US) (ps) et YERVILLE (ps) par LUTHIER (ps)

ISO 115 (15) - Mise à la reproduction en 2019

2021 LUPIN DE GRAY, (21 avril), m., bai f. - BSO +1 (0,26)
par DARTAGNAN DE BELIARD - Pas-de-Calais, Mme MARION DEBAERE

2022 Sans renseignement de DRAKO DE MAUGRE

SUN LYGH (sfa) bai f. 2006 ÉLEVÉE DANS LA MANCHE - M. JACKY BOUDANT et M. FRANCOIS-XAVIER BOUDANT

par DOLLARS BOY (sfa) et REINE DU PRIEURE (sfa)
par YELPANA (ps) et MORVILLAISE par CHEF D'OEUVRE
Mise à la reproduction en 2018

2021 LIKE DE LA COURANCE, (18 mai), m., azezan - BSO +2 (0,36)
par ARMITAGES BOY (DE) (old) - Deux-Sèvres, Mme SEVERINE BEUF

SUN SHINE CHALET (ps) azezan 2002 ÉLEVÉE DANS LA MEUSE - M. CLAUDE PERGENT et M. JEAN-LUC HENRY

par CACHET NOIR (US) (ps) et QUEEN REDERIE (ps)
par SAINT ESTEPHE (ps) et SANDY BELLE (ps)
par BOLKONSKI (IE) (ps)

Mise à la reproduction en 2006

2021 LUIDGI XY, (16 juin), m., bai par CANTURO (DE) (holst) - Aube, M. ALEXANDRE CHAMPION

2022 Sans renseignement de FANCY DE KERGANE

SUNDANCE DE CREMPS Z (z) bai 2011

ÉLEVÉE EN DORDOGNE - Mme CATHERINE MONBOUCHE DUPONT et M. NICOLAS MONBOUCHE

par SHOUPPYDAM DES HORTS (sfa) et GENOISE IV (cs)
par VANUS D'OLYMPHE (aa) et MADLE (cs) par ENNY (*aa*)

Mise à la reproduction en 2020

2021 LOYAL DE CREMPS, (23 avril), m., bai f. - BSO +6 (0,38)
par UP TO YOU (sfa) - Dordogne, E.A.R.L. ELEVAGE DE CREMPS

2022 Sans renseignement de CICAIVE DU TALUS

SUNDAY CHANCE (paint) isapie 2002 ÉLEVÉE NON COMMUNIQUE - M. CLAUDE ROUX

par BLUE CHANCE AMIGO (paint) et POCO POCITO (qh)
par KAY STAR CREATOR (US) (qh) et TACOS AMBER ROSE (US) (qh)
par SWITCH TO A TACO (US) (qh)

Mise à la reproduction en 2006

2006 SPIRIT, f. - ISO 122 (10) JSO 4 par BACHUS (DE) (oes)

2007 BAUHAUS (BE) (sbs), m. - ISO 120 (12) JSO 5
par LIMBO (NL) (kwpn)

2010 AMIGO CHANCE (oc), h. - ISO 123 (15) BSO +2 (0,48)
par SUNKA WAKAN SKA - Etalon

2021 LAS VEGAS CHANCE, (23 juin), m., isapie - BSO +3 (0,30)
par SUPER KRACK (BE) (oes) - Allier, E.A.R.L. ELEVAGE DE BUSSET

SUNDY DU GERY (sfb) noipan 2006

ÉLEVÉE DANS LES DEUX-SEVRES - E.A.R.L. GAUFFRETEAU DENIS HARAS DU GERY

par SUNDERLAND (sfa) et HAISY (NL) (kwpn) par JASPER (kwpn)
et DAISY (kwpn) par NIMMERDOR (NL) (kwpn)

ISO 105 (10) **BSO** +4 (0,58) - Mise à la reproduction en 2010

2013 DAISY TOP GERY, f. - ISO 135 (21) BSO +10 (0,58)
par TOP TEN DU GERY (sfa)

2021 LEWIS DU GERY, (30 avril), m., bai - BSO +10 (0,38)
par PADOCK DU PLESSIS (sfa) - Deux-Sèvres, E.A.R.L. GAUFFRETEAU DENIS HARAS DU GERY

2022 Sans renseignement de CHACGRANO (DE) (old)

SUNEVA DE TREBAL (sfa) azezan 2006

ÉLEVÉE DANS LE FINISTERE - Mme ESTELLE GOURVELLEC

par APACHE D'ADRIERS (sfa) et DOUCE DE TREBAL (sfa)
par TOLBIAC DES FORETS (sfa) et UKALINE D'OO (tf)
par VESUVE T (tf)

ISO 117 (17) **BSO** +2 (0,60) - Mise à la reproduction en 2019

2021 LADYVA DE TREBAL, (13 avril), f., choco - BSO +14 (0,40) BCC +5 (0,25) par MYLORD CARTHAGO (sfa) - Finistère, Mme ESTELLE GOURVELLEC

SUNLIGHT DE KREISKER (sfa) azezan 2006

ÉLEVÉE DANS LE FINISTERE - S.C.E.A. ELEVAGE DE KREISKER

par FOR PLEASURE (DE) (han) et JIFRANE DE CHALUSSE (sfa)
par PAPILLON ROUGE (sfa) et NIFRANE (sfa)
par FURY DE LA CENSE (sfa)

BSO +10 (0,58) - Mise à la reproduction en 2011

2012 CHILOE DE KREISKER, f. - ISO 142 (21) BSO +23 (0,61)
par CONRAD (DE) (holst)

2013 DAFTPUNK DE KREISKER, m. - ISO 128 (19) BSO +15 (0,58)
par CONRAD (DE) (holst)

2021 LAZIO DE KREISKER, (7 août), m., bai - BSO +10 (0,26)
par GRANDORADO TN (NL) (kwpn) - Finistère, S.C.E.A. ELEVAGE DE KREISKER

2022 Sans renseignement de GRANDORADO TN (NL) (kwpn)
Sans renseignement de GRANDORADO TN (NL) (kwpn)

SUNNY HILL DE KRENE (sfa) bai 2006

ÉLEVÉE EN LOIRE-ATLANTIQUE - Mme KAREN LESAGE

par QREDO DE PAULSTRA (sfa) et FOLLE EXTASE (sfa)
par VERDI (sfa) et BRISBANE IV (sfa) par LAEKEN (sfa)

ISO 126 (12) **JSO** 5 **BSO** +2 (0,61) - Mise à la reproduction en 2020

2021 LYLORD DU SAZ, (16 juillet), f., al cui - BSO +13 (0,40) BCC +6 (0,27) par MYLORD CARTHAGO (sfa) - Loire-Atlantique, M. JEAN PHILIPPE HUCAULT

2022 Sans renseignement de CHACLOT (DE) (old)

SUNSHINE DE POUSSOT (aacr) bai 2006

ÉLEVÉE DANS LE LOT-ET-GARONNE - Et. Public LEGTPA ARMAND FALLIERES

par AIRBORNE MONTECILLO (US) (fsf) et LOLIPOP DE POUSSOT (aa)
par QUERCUS DU MAURY (aa) et LA BASSONDETTE (aa)
par MASSONDO (*aa*)

Mise à la reproduction en 2017

2021 LITTLE MOON PINCARDEL, (28 avril), f., azezan - BSO +7 (0,25) par QUESSEL TAME (sfa) - Aude, Mme CELINE THUILIER

SUN'SHINE DES GY (sfa) azezan 2006

ÉLEVÉE DANS LE PAS-DE-CALAIS - Mme MARIE-ANNICK GIANNITRAPANI

par CABDULA DU TILLARD (sfa) et GLINKA FLEURY (sfa)
par DOUBLE ESPOIR (sfa) et ISSANKA (sfa) par POT D'OR (ps)
Mise à la reproduction en 2020

2021 LAZULY DES MC, (23 avril), f., azezan - BSO +1 (0,33)
par ARTISTE DE L'ABBAYE - Loir-et-Cher, Mme NOEMIE ROUFFE

2022 Sans renseignement de HOT PLEASURE SEMILLY

SUN2LIFE ASHLEY (DE) (bawue) azezan 2002 - PZVBW -

M. KLAUS ISAAK

par ALCAZARO (holst) et GIVA (han) par GRALSRIITTER (han)
et STUTBUCH (han) par GIGANT (han)

Mise à la reproduction en 2019

2021 LAROS DE KIRAN, (5 juillet), m., azezan
par ELDORADO D'ELLE - Manche, MEECO EQUINOX S.L.

2022 Sans renseignement de STAKKATOL (DE) (old)

SUPER DU RIETZ (sfa) bai 2006 ÉLEVÉE DANS LE PAS-DE-CALAIS - Mme ADELINE VILBERT

par DIAMANT DE SEMILLY (sfa) et GRETTEL DU RIETZ (sfa)
par NARCOS II (sfa) et PERPETUA DU CROCQ (aa) par FANGIO (aa)
ISO 121 (14) **BSO** +7 (0,61) - Mise à la reproduction en 2019

2021 LINTREPIDE DU BOIS, (25 avril), m., bai - BSO +12 (0,40) BCC +4 (0,24) par LUCCIANNO (sfa) - Oise, M. PIERRE COCHET

2022 Sans renseignement de GREY SKY D'IVRAIE

SUPER LULU D'AUBIGNY (sfa) bai 2006

ÉLEVÉE DANS LA LOIRE - Dr. Vét. PIERRE VALETTE, M. MILO VALETTE et M. JACQUES VALETTE

par QUIDAM DE REVEL (sfa) et IPERLULU D'AUBIGNY (sfa)
par CABRI D'ELLE (sfa) et LUCIOLE DE CONDE (sfa)
par GRAND VENEUR (sfa)

BSO +7 (0,54) - Mise à la reproduction en 2008

- 2012 CASH LULU D'AUBIGNY, h. - ISO 125 (20) BSO +17 (0,59)
par KANNAN (NL) (kwpn)
- 2013 DAX LULU D'AUBIGNY, m. -
ISO 130 (21) BSO +15 (0,57) BCC +9 (0,27)
par KANNAN (NL) (kwpn)
- 2014 EXTRA LULU D'AUBIGNY, f. -
ISO 130 (21) BSO +17 (0,57) BCC +9 (0,27)
par KANNAN (NL) (kwpn)
- 2021 **L'ARTISTE D'AUBIGNY**, (1 mars), m., bai - BSO +12 (0,34)
par CLARIMO (DE) (holst) - Loire, Dr. Vét. PIERRE VALETTE
- 2022 Sans renseignement de STAKKATOL (DE) (old) et de GINKO DU ROUET

SUPER STAR LA VALLEE

(sfa) alezan 2006
ÉLEVÉE DANS LA MANCHE - M. JEAN-PIERRE VILAULT

- par KANNAN (NL) (kwpn) et VARSOVIE (sfa)
par LIEU DE RAMPAN (sfa) et GERVAISE (sfa) par QUO VADIS (sfa)
ISO 139 (13) **JSO** 6 **BSO** +17 (0,66) - Mise à la reproduction en 2010
- 2012 CARMEN DE LA VALLEE, f. - ISO 132 (18) BSO +18 (0,59)
par MAGIC D'ELLE (sfa)
- 2021 **LAMONT DE LA VALLEE**, (7 juillet), m., bai - BSO +15 (0,39)
par ARMITAGES BOY (DE) (old) - Calvados, S.C.E.A. ECURIE JP R VILAULT
- 2022 Sans renseignement de CORNET DU LYS (DE) (westf) et de CANDY DE NANTUEL

SUPERSONIC

(sfa) bai 2006 ÉLEVÉE DANS LA MANCHE - S.A.R.L. F.B.S.

- par LAVILLON (sfa) et DRAGÉE VERTE (sfa) par GALOUBET A (sfa) et MA POMME VERTE (sfa) par FAIR PLAY III (sfa)
BSO +12 (0,52) - Mise à la reproduction en 2009
- 2010 AVANTGARDE, m. - ISO 123 (16) JSO 4 BSO +13 (0,59)
par LAUTERBACH (DE) (old)
- 2013 DIRTY SWEET, f. - ISO 127 (21) BSO +19 (0,57)
par WINDOWS VH COSTERSVELD (BE) (bwp)
- 2021 **LEVEREST DE BAVALAN**, (1 juin), m., bai - BSO +11 (0,36)
par CONSUL DL VIE Z (BE) (z) - Morbihan, E.A.R.L. DE BAVALAN
- 2022 Sans renseignement de FESTIVAL D'ARGOUGES

SUR D'ELLE D'PETIMONT

(sfa) gris 2006
ÉLEVÉE DANS LA MANCHE - M. RENE DIGARD

- par MODESTO (NL) (kwpn) et JONGLEUSE DE SAINTHO (sfa)
par ULIOR DES ISLES (sfa) et PREMIERE DE MARS (sfa)
par HOSPODAR (sfa)
BSO +4 (0,42) - Mise à la reproduction en 2012
- 2021 **LETOILE D'PETIMONT**, (25 mai), f., gris - BSO +3 (0,27)
par NINTENDER (NL) (kwpn) - Manche, M. RENE DIGARD

SURPRISE DE BLONDEL

(sfa) alezan 2006
ÉLEVÉE DANS LA MANCHE - M. MICHEL RUEL

- par KASSIDI (sfa) et OLYMPIC CHAMPEIX (sfa) par VONDEEN (sfa) et PARIADE DE PIERRE (sfa) par JALISCO B (sfa)
ISO 137 (12) **JSO** 6 **BSO** +21 (0,70) - Mise à la reproduction en 2009
- 2010 ALALO DE BLONDEL, h. - ISO 124 (18) BSO +13 (0,59)
par OLALA DE BUISSY (sfa)
ARLO DE BLONDEL, m. - ISO 162 (20) JSO 6 BSO +25 (0,62)
par DOLLAR DELA PIERRE (sfa)
- 2011 BAIE DE BLONDEL, h. - ISO 124 (17) BSO +13 (0,61)
par BAIE DE VILLECLARE (sfa)
- 2012 CALVARO DE BLONDEL, h. - ISO 135 (20) BSO +23 (0,61)
par CALVARO (DE) (holst)
CALYPSO DE BLONDEL, h. - ISO 139 (21) BSO +21 (0,61)
par LAUTERBACH (DE) (old)
CEYLAN DE BLONDEL, h. - ISO 144 (21) BSO +21 (0,61)
par NONSTOP (bwp)
CHEILANE DE BLONDEL, f. - ISO 145 (21) BSO +21 (0,62)
par NONSTOP (bwp)
- 2013 DISMOITOUT DE BLONDEL, m. - ISO 130 (19) BSO +16 (0,59)
par URLEVENT DU BARY (sfb)
- 2015 FIFTYFIFTY DE BELMONT, m. - ISO 135 (21) BSO +20 (0,57)
par TOPINAMBOUR (NL) (kwpn)
- 2017 HOLDUP DE BELMONT, h. - ISO 121 (21) BSO +24 (0,48)
par QUABRI DE L'ISLE (sfa)
- 2021 **LA BELHEME DE BELMONT**, (21 avril), f., bai - BSO +22 (0,39)
par ELDORADO VAN DE ZESHOEK (BE) (bwp) - Seine-Maritime, S.C.E.A. ELEVAGE DE BELMONT, M. FREDERIC AIMEZ, Mme LAURE AIMEZ
- 2022 Sans renseignement de JUNIOR DU SEIGNEUR (BE) (sbs) et de HAPPY DAY D'ISCLA

SURPRISE DE SOULAT

(sfa) alezan 2006
ÉLEVÉE DANS LA CREUSE - M. MAURICE DEROUCK

- par ESTEREL DES BOIS (sfa) et IVOIRE DE SOULAT (sfa)
par TANCARVILLE (sfa) et MIGNONETTE (fsf) par MARTIN (*aa*)
ISO 122 (12) **BSO** +3 (0,61) - Mise à la reproduction en 2015
- 2021 **LAYANA D'OL**, (9 juin), f., al fon - BSO +8 (0,28)
par CORNET DU LYS (DE) (westf) - Lot, G.A.E.C. DE PEYRELEVADE

SURPRISE DES ISLOTS

(sfb) gris 2006

- ÉLEVÉE DANS LA MANCHE - M. JEAN-LUC LEBOUCHER
par CHELLANO Z (DE) (holst) et FIDÈLE DE LUSSE (sfa)
par PIDAYACK (sfa) et QUISTRIA DU BOIS (sfa) par UKASE (sfa)
ISO 119 (14) - Mise à la reproduction en 2017
- 2021 **LOUVE DES CHABANNES**, (9 juin), f., bai - BSO +6 (0,37)
par ARMITAGES BOY (DE) (old) - Haute-Vienne, S.C. DES CHABANNES LEJEUNE ELODIE
- 2022 Sans renseignement de CONTE BELLINI (DE) (westf)

SURPRISE DES ROCHES

(sfb) bai 2006
ÉLEVÉE DANS LA MANCHE - M. NOEL LEMAITRE

- par ROBIN II Z (DE) (han) et GRILLOTTE II (sfa)
par TU VIENS DORVAL (sfa) et ALOUETTE D'ORAILLE (sfa)
par PRINCE D'ELLE (sfa)
Mise à la reproduction en 2013

- 2021 **LADYROSE GEANTS AISNE**, (5 mai), f., bai - BSO +6 (0,34) BCC +6 (0,20)
par NEWTON DE KREISKER (sfa) - Aisne, Mme CAROL-ANNE STALPAERT

SURPRISE KOKKA

(sfa) bai 2006 ÉLEVÉE EN SAONE-ET-LOIRE - E.A.R.L. AS DE TREFLE

- par MODESTO (NL) (kwpn) et FIERTEE DU MEIX (sfa)
par PALADIN DES IFS (sfa) et RADIEUSE D'AVRIL (sfa)
par KAYACK (sfa)

- BSO** +2 (0,49) - Mise à la reproduction en 2010
- 2013 DZIP KOKKA, m. - ISO 137 (19) BSO +14 (0,53)
par ECONOOM VAN HET LINDEHOF (BE) (bwp)
- 2021 **LEELOO KOKKA**, (3 mai), f., bai - BSO +14 (0,35)
par QUAMIKASE DES FORETS (sfa) - Saône-et-Loire, E.A.R.L. AS DE TREFLE
- 2022 Sans renseignement de QUAMIKASE DES FORETS (sfa)

SURVOLTE

(sfa) bai 2006 ÉLEVÉE DANS LE RHONE - E.A.R.L. DOMAINE DES BARRIERES

- par LITSAM (sfa) et VOLTE FACE II (sfa) par DOUBLE ESPOIR (sfa) et GARE A ELLE (sfa) par TI FRERE (sfa)
ISO 121 (11) **JSO** 5 - Mise à la reproduction en 2015
- 2021 **LEGENDE DT**, (7 mai), m., bai - BSO +4 (0,33)
par UNANIEM (NL) (kwpn) - Corrèze, Mme BARBARA DESPRETZ
- 2022 Sans renseignement de DIABEAU (BE) (bwp)

SURY

(sfa) bai 2006 ÉLEVÉE DANS LA NIEVRE - Mme BRIGITTE DE FAVERGES

- par PEGASE GERBAUX (sfa) et VERVEINE DE SURY (sfa)
par IF DE MERZE et OSMOSE DE COTTE (sfa) par COSMOS (sfa)
ISO 123 (12) **BSO** +5 (0,61) - Mise à la reproduction en 2013
- 2021 **LOUANGE DE SURY**, (12 mai), f., alezan - BSO +12 (0,40)
par VAGABOND DE LA POMME (BE) (sbs) - Nièvre, Mme BRIGITTE DE FAVERGES

SUZI DE PRANZAC

(sfa) alezan 2006 ÉLEVÉE EN CHARENTE - M. ADRY VAN DEN BROEK et Mme SANDRINE VAN DEN BROEK

- par PAPIILLON ROUGE (sfa) et ARNICA D'OLYMPIADE (sfa)
par QUIDAM NORMAND (sfa) et OLYMPIADE IV (fsf)
par BARANY (aa)
Mise à la reproduction en 2010
- 2021 **LIKE ME DE PRANZAC**, (14 mai), f., gris - BSO +5 (0,25)
par GASBY JUMP - Charente, M. ADRY VAN DEN BROEK, Mme SANDRINE VAN DEN BROEK
- 2022 Sans renseignement de I AM SEMILLY

SUZIPOP GIVROUX

bai f. 2006 ÉLEVÉE DANS LA MARNE - M. LAURENT CARBONARO

- par JEFF D'OR (sfa) et ZWEITSCHRIFT (DE) (zw)
par LAMBOURGHINI (zw) et GENEVIEVE (han) par GERONIMO (han)
ISO 125 (13) - Mise à la reproduction en 2019
- 2021 **LARTISTE DU TEX**, (14 avril), m., bai f. - BSO +6 (0,26)
par SATISFACTION FRH (DE) (han) - Jura, Mme CHARLINE RIFFIOD
- 2022 Sans renseignement de CHACOOON BLUE (DE) (meckl)

SUZON DE CRANN

(sfa) bai cl 2006 ÉLEVÉE DANS LE FINISTERE - Mme PATRICIA LARREUR

- par EASY BOY (sfa) et GLAMOUR DU RIWAL (sfa)
par SAINT COME (sfa) et VISTA DE MESCAM (sfa) par JOACHIM (sfa)
Mise à la reproduction en 2014
- 2020 **KERLENN DU ROJO**, (16 juin), f., rouan
par MASTER VAN DE HELLE (BE) (sbs) - Morbihan, Mme LAURIANNE LE NOHEH, Mme VERONIQUE LE NOHEH

SUZY DE CHALUSSE (sfa) alezan 2006 ÉLEVÉE DANS LE CHER -

Mme SOLANGE PLANSON

par FAKIR DE KREISKER (sfa) et VANIFRANE CHALUSSE (sfa)
 par FURY DE LA CENSE (sfa) et IFRANE (*ac*)
 par CHATEAU DU DIABLE (ps)

ISO 130 (15) **BSO** +7 (0,63) **ICC** 129 (10) -
 Mise à la reproduction en 2013

2019 JACINTE DU BIDOU, (15 mai), f., bai - BSO +15 (0,32)
 par BANDRO BOY DE BETHUNE - Calvados,
 M. CHARLES HUBERT BLIN

JAFAR DU BIDOU, (10 juillet), m., bai - BSO +15 (0,32)
 par BANDRO BOY DE BETHUNE - Calvados,
 M. CHARLES HUBERT BLIN

2021 LUTHIFRANE, (17 juin), f., alezan - BSO +12 (0,32)
 par BY CEIRA D'ICK - Manche, M. PHILIPPE LEPELLETIER

SUZY LUX COOL (IE) (ish) bai pie 2005 ÉLEVÉE EN IRLANDE -

IHB numéro 4319334 - M. JOE O'FLAHERTY

par LUX Z (DE) (han) et CHERAKEE (ish) par ARD OHIO (oes)
 et FARNAGH INDIANA (ish) par MOHILL GYPSY (ish)

ISO 112 (12) - Mise à la reproduction en 2014

2021 LOLITA DE BARADOZIC, (4 juillet), f., bai pie - BSO +5 (0,31)
 par ULYSS MORINDA (sfb) - Finistère, M. ERIC SASSOWER

2022 Sans renseignement de BOND JAMESBOND DE HAY

SWAELI DES BRUYERES (sfb) bai 2006 ÉLEVÉE DANS L'OISE -

Mme MARIE DE MONVAL

par GIO GRANNO (DE) (old) et JOLIE DAUDAIE (sfa)
 par COMTE DES TILLEULS (sfa) et REPLIQUE (sfa) par KARATE (sfa)

ISO 131 (13) **BSO** +5 (0,61) - Mise à la reproduction en 2007

2008 UV DUTHIL, f. - ISO 123 (18) **BSO** +5 (0,56)
 par SNOUPY DU THIL (aa)

2021 LA BOMBE DU MADRAS, (10 juin), f., bai - BSO +10 (0,24)
 par BUSH VD HEFFINCK (BE) (bwp) - Oise,
 M. BRUNO LECHEVALIER

2022 Sans renseignement de DOLLAR DU ROUET

SWALA MASAI (sfa) bai f. 2006 ÉLEVÉE EN SAVOIE -

Mme EVELYNE CATTIN-MASSON

par EPHEBE FOR EVER (sfa) et EDELWEIS DU NEREAU (sfa)
 par PERSAN II (sfa) et IRIS DES GRES (sfa) par MONCEAUX (ps)

Mise à la reproduction en 2016

2021 LITTLE DU SURAND, (5 mai), m., bai f. - BSO +9 (0,34)
 par QCLASSIC BOIS MARGOT (sfb) - Isère,
 M. THIMOTHE CROCHAT

SWAN DE PREUILLY (sfb) alezan 2006

ÉLEVÉE EN SEINE-ET-MARNE -

S.C. SOCIETE FERMIERE DE PREUILLY HARAS DE PREUILLY

par BALOUBET DU ROUET (sfa) et INSA II (DE) (holst)
 par SANDRO (DE) (holst) et CAMITA II (holst) par RAMIRO (DE) (holst)

ISO 109 (10) **BSO** +10 (0,53) - Mise à la reproduction en 2018

2019 JUNKY DES BOULTATS, (24 mars), f., bai f. - BSO +15 (0,38)
 par VAGABOND DE LA POMME (BE) (sbs) - Marne,
 M. GUILLAUME BOURBONNEUX

2020 KRIMEE DES BOULTATS, (14 juin), f., alzmel - BSO +19 (0,36)
 par QUAMIKASE DES FORETS (sfa) - Marne,
 M. GUILLAUME BOURBONNEUX

2022 Sans renseignement de QUEL HOMME DE HUS (DE) (holst)

SWANN DE NANTUEL (sfa) alezan 2006 ÉLEVÉE DANS LE CHER -

Mme CLAIRE GOUIN

par JIKY DE NANTUEL (sfa) et BAIE D'IFRANE (sfa)
 par J'T'ADORE (sfa) et IFRANE (*ac*) par CHATEAU DU DIABLE (ps)

Mise à la reproduction en 2009

2012 CIRRRUS DE VOUGON, h. - ISO 131 (18) **BSO** +8 (0,58)
 par TOBAGO CHEVRIER

2016 GAZELLE DE VOUGON, f. - ISO 124 (21) **BSO** +14 (0,53)
 par NUMBER ONE D'ISO (sfa)

2021 LAROYALE DE VOUGON, (24 avril), f., bai - BSO +10 (0,27)
 par GOOD PLEASURE SEMILLY - Cher, M. GERARD RONDET

2022 Sans renseignement de BUSH VD HEFFINCK (BE) (bwp)

SWANSEA TAME (sfa) alezan 2006 ÉLEVÉE DANS LA MANCHE -

M. S.N.C. BROHIER

par QUIDAM DE REVEL (sfa) et IBERIA DE TAM (sfa)
 par CABDULA DU TILLARD (sfa) et TAMERVILLE (sfa)
 par KAYACK (sfa)

BSO +10 (0,60) - Mise à la reproduction en 2010

2011 BULLECHAMP, f. - ISO 141 (19) **BSO** +14 (0,60)
 par TINKA'S BOY (NL) (kwpn)

2014 ERWANNE D'ARVOR, f. -
 ISO 140 (20) **BSO** +22 (0,59) **BCC** +9 (0,28)
 par DIAMANT DE SEMILLY (sfa)

2016 GOUBET D'ARVOR, m. -
 ISO 116 (21) **BSO** +16 (0,55) **BCC** +3 (0,22)
 par BALOUBET DU ROUET (sfa) - Étalon

2021 LUSENN D'ARVOR, (20 avril), f., alezan - BSO +18 (0,38)

par NUMBER ONE D'ISO (sfa) - Morbihan,
 M. MICHAEL HAMMES, Mme KARIN HOLTZ-HAMMES

SWEET DU SUYER (sfa) alezan 2006 ÉLEVÉE DANS LE RHONE -

Dr. ROBERT GORD

par BALOUBET DU ROUET (sfa) et CYBELE DE CRAY (sfa)
 par QUIDAM DE REVEL (sfa) et LIANE DES BOIS (sfa)
 par ARABEL (sfa)

ISO 115 (16) **BSO** +11 (0,60) - Mise à la reproduction en 2018

2021 L ETINCELLE SAUGETS, (15 mai), f., alezan - BSO +10 (0,38)
 par QUILVARO DE LYR (sfa) - Saône-et-Loire,
 M. MARTIAL CHAVET

2022 Sans renseignement de VAGABOND DE LA POMME (BE) (sbs)
 Sans renseignement de VAGABOND DE LA POMME (BE) (sbs)
 Sans renseignement de ANDIAMO SEMILLY

SWEET LOVE DU MAINE (aa) bai 2006

ÉLEVÉE DANS LES DEUX-SEVRES - M. ALAIN ROBIN

par COOK DU MIDOUR (aa) et IN LOVE MAIL (ac)
 par HAND IN GLOVE (US) (ps) et HISTORIETTE A (aa)
 par BARIGOULE (*aa*)

ICC 133 (11) **JCC** 6 **BCC** +17 (0,43) **IDR** 101 (12) -
 Mise à la reproduction en 2015

2021 LADY LOVE KOADIG, (2 juin), f., bai - BSO +2 (0,25)
 par COLORE (DE) (holst) - Deux-Sèvres,
 M. EMMANUEL LE BOURDONNEC

2022 Sans renseignement de PADOCK DU PLESSIS (sfa)

SWEET OF THE CASTLE (sfa) bai 2006

ÉLEVÉE DANS LA VIENNE - Mme FRANCOISE HULOT

par CALVARO (DE) (holst) et ELLE DU CHATEAU (sfa)
 par HIGHLANDERS (ps) et ULYSSIA II (sfa) par HIPPOMENE (sfa)

ISO 115 (13) **JSO** 4 **BSO** +4 (0,61) - Mise à la reproduction en 2019

2021 LETS GO TO THE CASTLE, (12 avril), m., alezan -
 BSO +11 (0,38) par ANDIAMO SEMILLY - Manche,
 Mme FRANCOISE HULOT

2022 Sans renseignement de ARMITAGES BOY (DE) (old)

SWEETIE CROZE (sfa) bai 2006 ÉLEVÉE EN SAONE-ET-LOIRE -

M. JACQUES LABARRE

par DAMIRO B (NL) (kwpn) et ACROBATE CROZE (sfa)
 par IF DE MERZE et KABRIOLLE (sfa) par ROI D'AUGE II (ps)

ISO 107 (17) - Mise à la reproduction en 2012

2021 LADY CARTHAGO DE LETO, (27 juin), f., bai -
 BSO +10 (0,39) **BCC** +11 (0,27) par MYLORD CARTHAGO (sfa) -
 Allier, M. ROMAIN LEMONT

2022 Sans renseignement de HELIOS D'HELBY

SWEETIE DE LOUFAUT (sfa) alezan 2006

ÉLEVÉE DANS LA DROME - M. BASTIEN REYNAUD

par DAMIRO B (NL) (kwpn) et ETEKERE (sfa) par KAN VIENS TU (sfa)
 et JAVOTE DE LORIAIS (ac) par KEEN LOOK (ps)

ISO 107 (10) - Mise à la reproduction en 2012

2021 LEGOLAS DE LOUFAUT, (26 avril), m., bai
 par ARGENTO (GB) (aes) - Drome, Mme VICTORIA REYNAUD

SWEETIE L'AMANDOUR (sfa) bai 2006

ÉLEVÉE DANS LE CALVADOS - M. GERARD DUFIT et M. OLIVIER FRIMMER

par FLIPPER D'ELLE (sfa) et INCANSAVEL (sfa) par VERDI (sfa)
 et COSI FAN TUTTE (sfa) par PYPYRUS DE CHIVRE (sfa)

ISO 102 (14) - Mise à la reproduction en 2008

2021 LOVELY PLEASUREDUPUIS, (28 juin), f., bai -
 BSO +10 (0,28) par GOOD PLEASURE SEMILLY -
 Maine-et-Loire, Mme LEA DORIS

SWEETY DE TERRETTE (sfa) bai 2006

ÉLEVÉE DANS LE CALVADOS - M. THOMAS CARTON et M. TIMOTHEE CARTON

par DJALISCO DU GUET (sfa) et VICTOIRE DU PERRON (sfa)
 par IN CHALA A (sfa) et LEGENDRE (sfa) par RAKOSI (GB) (ps)

ISO 112 (17) **IDR** 101 (11) - Mise à la reproduction en 2018

2021 LITTLE SWEET, (6 avril), f., bai - BSO +4 (0,27)
 par CARAMBOLE (holst) - Corrèze, S.C.E.A. LE BOIS L'ETANG

SWING DE RIVERLAND (sfa) bai f. 2006 ÉLEVÉE EN CHARENTE -

S.C.E.A. RIVERLAND

par DIAMANT DE SEMILLY (sfa) et FANTASIA DE KERSER (sfa)
 par SAPHIR ROUGE II (sfa) et RAZZIA DE REVEL (sfa)
 par JALISCO B (sfa)

ISO 146 (16) **BSO** +16 (0,60) - Mise à la reproduction en 2015

2020 KILGARAH BO'EM, (10 avril), f., noipan - BSO +18 (0,30)
 par TONIC DES METS (sfa) - Manche, S.C.E.A. BO'EM

2021 LILITH BO'EM, (1 avril), f., noipan - BSO +18 (0,31)
 par URAEUS BLANC (sfa) - Manche, S.C.E.A. BO'EM

LOCH NESS BO'EM, (15 avril), m., bai -
 BSO +20 (0,40) **BCC** +14 (0,27) par MYLORD CARTHAGO (sfa) -
 Manche, S.C.E.A. BO'EM

2022 Sans renseignement de ARMITAGES BOY (DE) (old)
 Sans renseignement de MYLORD CARTHAGO (sfa)
 Sans renseignement de MYLORD CARTHAGO (sfa)
 Sans renseignement de CASALL (DE) (holst)
 Sans renseignement de CASALL (DE) (holst)

SYBELE DE L'ISLE (sfa) bai 2006 ÉLEVÉE DANS LA MANCHE - E.A.R.L. DE LA PERRETTE

par CALVARO (DE) (holst) et MISS URANIE DE L'ISLE (sfa)
 par DANDY DU PLAPE (sfa) et URANIE DE LISLE (sfa)
 par LAUDANUM (ps)

ISO 127 (12) BSO +12 (0,59) - Mise à la reproduction en 2016

2021 **LADY LA HUBERT**, (5 juin), f., alezan - BSO +18 (0,25)
 par HAPPY DAY D'ISCLA - Manche, Mme VIRGINIE SOULIE

SYBELLE DE HAUTERIVE (sfa) bai 2006

ÉLEVÉE EN MEURTHE-ET-MOSELLE - M. DOMINIQUE VALLANCE

par DORIS DES HALLES (sfa) et FUN DE HAUTERIVE (sfa)
 par TRESOR DE CHEUX (sfa) et INFANTE DE PATURAL (sfa)
 par ALICANT (sfa)

ISO 112 (11) - Mise à la reproduction en 2019

2021 **LAZARE DU MONTANT**, (12 mai), m., bai - BSO +1 (0,29)
 par CANTO (DE) (holst) - Meurthe-et-Moselle,
 Mme JUSTINE PANICHOT

SYBELLE DE LAUZIT (sfb) alezan 2006 ÉLEVÉE DANS LE GERS - Mme BERNADETTE SIMONE

par ELAN DE LA COUR (sfa) et FALINE BEL AIR (aa)
 par DEUX DE COEUR (aa) et TITANIA D'ECHEZ (*aa*)
 par PERDALIAN (*aa*)

ISO 116 (14) BSO +3 (0,61) - Mise à la reproduction en 2016

2021 **L'EVEREST DE LANCELOT**, (7 juillet), m., al bru - BSO +7 (0,22) par FAUT IL DES 7 VALLONS (BE) (sbs) - Charente, E.A.R.L. LES ECURIES DE LANCELOT

SYBELLE DES MORLOTS (sfb) al bru 2006

ÉLEVÉE DANS LE DOUBS - Mme SUZANNE CASEAU

par ROSIRE (sfa) et BELLE DES MORLOTS
 par LUNDI DE PAQUES (sfa) et TWENTY (oi)
 Mise à la reproduction en 2013

2021 **LABELLE DES MORLOTS**, (15 mai), f., bai - BSO +7 (0,32)
 par CICAIVE DU TALUS - Doubs, Mme DELPHINE CASEAU

2022 Sans renseignement de EL BARONE 111 Z (BE) (z)

SYBELLE DU MURIER (sfb) bai 2006 ÉLEVÉE EN MAYENNE - M. PHILIPPE BODINIER

par DOLLAR DU MURIER (sfa) et NAUSICAA DU MURIER (sfb)
 par LE TOT DE SEMILLY (sfa) et CORALINE DU REZIDAL (BE) (sbs)
 par COR DE LA BRYERE (sfa)

BSO +10 (0,48) - Mise à la reproduction en 2009

2010 ABUNABAB, m. - ISO 135 (19) BSO +14 (0,57)
 par NABAB DE REVE (BE) (sbs)

2015 FUR ELISE, f. - ISO 135 (21) BSO +19 (0,51) BCC +5 (0,23) BDR +4 (0,27)
 par CONTENDRO (DE) (holst)

2021 **LUNE BLEU**, (15 avril), m., gris - BSO +18 (0,26)
 par EKANO DKS - Mayenne,
 Mme MAEVE JANET HAMILTON AL AIDAROUS

SYBELLINE FOLK (sfa) bai 2006 ÉLEVÉE DANS L'OISE - M. JEAN-MARIE SARAZIN et Mme CARINE SARAZIN

par LUCCIANO (sfa) et GARRINE FOLK (sfa)
 par UNIVERS D'ELLE (sfa) et UNITY FOLK (tf)
 par KRONOS DU VIVIER (tf)

ISO 134 (12) JSO 6 BSO +8 (0,60) - Mise à la reproduction en 2014

2021 **LEIHIA FOLK**, (16 avril), f., alezan - BSO +12 (0,39)
 par PRESIDENT (NL) (kwpn) - Oise,
 M. JEAN-MARIE SARAZIN, Mme CARINE SARAZIN

SYBILLINE MANCIAISE gris 2006 ÉLEVÉE DANS LA MANCHE - Dr. Vét. DENIS HUBERT

par KASHMIR VAN'T SCHUTTERSCHO (BE) (sbs)
 et PLATINA DES SABLES (BE) (bwp) par PLATON (westf)
 et JAECKI VH MEERDAAWLOU (BE) (bwp)
 par GOLDSRING DE LAUZELLE (han)
 Mise à la reproduction en 2009

2021 **LEWIS**, (2 juin), m., bai - BSO +7 (0,39) BDR +3 (0,24)
 par CONTENDRO (DE) (holst) - Vendée, M. HUGO BOUCHET
 2022 Sans renseignement de HELIOS D'HELBY et de HOKKAIDO DE MENJO

SYDNEY DE MEZY gris 2006 ÉLEVÉE DANS L'EURE - S.C. DE MEZY

par ULTIMO VAN TER MOUDE (BE) (bwp) et VERONA H (BE) (bwp)
 par AHORN Z (DE) (han) et INDIA VD PADENBORRE (bwp)
 par FANTASTIQUE (sfa)

ISO 122 (14) BSO +10 (0,60) - Mise à la reproduction en 2015

2021 **LOUISIANE BOIS PASSE**, (3 mai), f., noipan - BSO +18 (0,40) BCC +7 (0,24)
 par DIAMANT DE SEMILLY (sfa) - Loire-Atlantique,
 S.A.R.L. BOIS PASSE BOIS PASSE,
 S.A.R.L. ECURIE WALTER LAPERTOT

2022 Sans renseignement de CABRIO Z (DE) (holst)

SYDNEY DIODES (aa) bai 2006 ÉLEVÉE DANS LE LOT-ET-GARONNE - M. XAVIER CAUMONT

par LIGHTS OUT (ps) et CHARLINA O FRAISES (aa)
 par IMPULSIF A (aa) et HIRONDELLE (aa) par MASSONDO (*aa*)

ISO 115 (14) - Mise à la reproduction en 2020

2021 **LONDON DIODE**, (23 juin), m., bai cl
 par LUIGI D'AMAURY (sfa) - Lot-et-Garonne,
 M. XAVIER CAUMONT

2022 Sans renseignement de APACHE D'ADRIERS (sfa)

SYLLABE DES AUNETES (sfb) bai 2006

ÉLEVÉE EN SEINE-ET-MARNE - E.A.R.L. LES AUNETTES

par KASHMIR VAN'T SCHUTTERSCHO (BE) (sbs)
 et OSIOS DES AUNETES (sfa) par FLYER (NL) (kwpn)
 et PRIMEROSE DE VER (sfa) par SURIOSO DE VER (sfa)

ISO 104 (12) - Mise à la reproduction en 2008

2009 VOYELLE DES AUNETES, f. - ISO 125 (19) BSO +5 (0,60)
 par HERMES D'AUTHEUX (ac)

2021 **LOUISIANE BOLCHET**, (26 avril), f., alezan - BSO +6 (0,23)
 par FIRTH OF LORNE (DE) (han) - Gard,
 M. JEAN-RENAUD BECAMEL

2022 Sans renseignement de CARTANI (DE) (holst) et de FIRTH OF LORNE (DE) (han)

SYLLAWA DU HILL (sfa) bai 2006 ÉLEVÉE DANS L'ORNE - Mme NICOLE JUSTIN

par ADADGIO DU HIL (sfa) et LOBELIA DU HILL (sfa)
 par BHAKTI DE BEAUPRE (sfa) et REDITE DE MORTREE (tf)
 par IGLAN (tf)

ISO 109 (18) - Mise à la reproduction en 2020

2021 **LEGEND OF PRINZ**, (3 juin), m., bai f. - BSO +2 (0,27)
 par PRINZ CLINTUS (DE) (holst) - Orne,
 Mme MARINE BUNOUT

SYLVIA DE TOSCANE (sfa) bai 2006 ÉLEVÉE DANS LA MARNE - S.C.E.A. DU VIEUX NOYER

par QUIDAM DE REVEL (sfa) et OMBRE DE TOSCANE (sfa)
 par QUICK STAR (sfa) et FANNY DU MURIER (sfa)
 par LAUDANUM (ps)

ISO 109 (11) BSO +9 (0,58) - Mise à la reproduction en 2012

2021 **LE CARAVAGE DU LOZON**, (15 mai), m., bai - BSO +15 (0,35)
 par CONTHARGOS (DE) (old) - Manche,
 M. LAURENT VIGNAUD

2022 Sans renseignement de CONTHARGOS (DE) (old)

SYLVIANE DE BRIERE (sfa) alezan 2006

ÉLEVÉE EN LOIRE-ATLANTIQUE - ELEVAGE VEYLON

par DORMANE DU PUY (sfa) et ISLE DE BRIERE (sfa)
 par HURLEVENT (sfa) et UNTERWALD BRIERE
 par RADETZKY MARSCH (US) (ps)

Mise à la reproduction en 2009

2012 COLONEL DE BRIERE, m. - ISO 132 (17) BSO +1 (0,57)
 par SHOUPPYDAM DES HORTS (sfa)

2014 ECLAIREUR DE BRIERE, m. - ISO 125 (21) BSO +9 (0,55)
 par TSUNAMI DE HUS

2021 **LIEUTENANT DE BRIERE**, (5 juin), m., alezan - BSO +7 (0,27)
 par ELDORADO D'ELLE - Loire-Atlantique,
 G.A.E.C. VEYLON DE BRIERE

2022 Sans renseignement de GENTLEMAN D'ELLE

SYMPHONIE DU TOUNEY (sfa) bai 2006

ÉLEVÉE EN HAUTE-SAONE - M. CLAUDE CORDUANT et

Mme MARGUERITE CORDUANT

par JAZZ BAND COURCELLE (sfa) et ELITA D'LA PIVOINE (sfa)
 par JALISCO B (sfa) et PIVOINE DE MARCY (sfa) par KIRSCH IV (sfa)

ISO 115 (14) BSO +6 (0,63) - Mise à la reproduction en 2008

2009 VIRGULE DU TOUNEY, f. - ISO 137 (21) BSO +12 (0,61)
 par QUITE EASY (DE) (holst)

2021 **LA MISS DE MERCEY**, (19 mai), f., bai cl - BSO +15 (0,30)
 par FESTIVAL DU BANNEY - Haute-Saône,
 M. SERGE MEUNIER

2022 Sans renseignement de BELLINI DUFAURE DE L

SYMPHONIE BERLANDOISE (sfa) bai 2006

ÉLEVÉE DANS LE NORD - M. JEAN NOEL CARLIER

par QREDO DE PAULSTRA (sfa) et GLYCINE DU BOULAY (sfa)
 par SOCRATE DE CHIVRE (sfa) et ODE DE LA BRULETTE (sfa)
 par ELF III (sfa)

ISO 103 (11) - Mise à la reproduction en 2012

- 2021 LANZANO D'ITALIE**, (11 mai), m., baicr - BSO +7 (0,33)
par QUEL HOMME DE HUS (DE) (holst) - Oise,
Mme FLORENCE DELATTRE
- 2022 Sans renseignement de CORNET DU LYS (DE) (westf)

SYMPHONIE DE FRITOT (sfa) alezan 2006

ÉLEVÉE DANS LA MANCHE - M. PATRICE LEGER

par LE TOT DE SEMILLY (sfa) et CLOE DE VAULAVILLE (sfa)
par NANTOUNG (sfa) et QUERMESSE (sfa) par HADJ A (aa)
BSO +4 (0,49) - Mise à la reproduction en 2011

- 2021 LYRE DE FRITOT**, (3 avril), f., alezan - BSO +15 (0,26)
par EKANO DKS - Manche, M. PATRICE LEGER

SYMPHONIE DE GRANDRY (sfa) bai 2006

ÉLEVÉE DANS LA MANCHE - Mme JOELLE ANGOT

par KANNAN (NL) (kwpn) et MELISSA SILVA (sfa)
par PRINCE D'INCOVILLE (sfa) et AURORE SILVA (sfa)
par GAYSSIRE FLEURY NOREN (sfa)

ISO 114 (11) BSO +6 (0,61) - Mise à la reproduction en 2013

- 2021 LILYBELLE DE GRANDRY**, (17 avril), f., bai f. - BSO +5 (0,29)
par FURTIF DES TUNES - Manche, Mme JOELLE ANGOT

2022 Sans renseignement de FALKO DE HUS

SYMPHONIE DE LAUME (sfa) bai 2006

ÉLEVÉE DANS LA MANCHE - G.A.E.C. DE L'AUMERAIE

par DOLLAR DELA PIERRE (sfa) et KERMESE DE LAUME (sfa)
par NARCOS II (sfa) et KERMESE DU MANOIR (sfa) par ELF III (sfa)

ISO 120 (17) BSO +9 (0,61) - Mise à la reproduction en 2020

- 2021 LEGENDE DE L'AUREST**, (5 mai), f., bai - BSO +15 (0,39)
par BALOU DU ROUET (DE) (old) - Haute-Garonne,
Mme CATHERINE ROUGET

SYMPHONIE DE RAVEL (sfa) alezan 2006

ÉLEVÉE DANS LE CALVADOS - Mme PRISCILLA POTTIER GLASER et M. JEAN-NOEL POTTIER

par CALVARO (DE) (holst) et IFYOUPLEASE DE RAVEL (sfa)
par BRAHMANN ST SIMEON (sfa) et UT DE RAVEL (sfa)
par JOYAU D'OR A (sfa)

ISO 133 (11) JSO 5 BSO +11 (0,61) - Mise à la reproduction en 2019

- 2021 LIBERTY MORANDIERE**, (12 mai), m., alezan - BSO +13 (0,39)
par URANO DE CARTIGNY (sfa) - Ille-et-Vilaine,
M. THIERRY PIGEON

2022 Sans renseignement de VAGABOND DE LA POMME (BE) (sbs)

SYMPHONIE D'EUSKADI (sfa) bai 2006

ÉLEVÉE DANS LES PYRENEES-ATLANTIQUES - M. MARC HIRIART DURRUTY

par DIAMANT DE SEMILLY (sfa) et JADE DES FONTAINES
par JUS DE POMME (BE) (bwp) et NOBLESSE Z (DE) (han)
par NIGHT FEVER DU DON (sfa)

ISO 144 (14) JSO 5 BSO +18 (0,63) - Mise à la reproduction en 2012

- 2021 LA SI DO JAL**, (21 mars), m., bai -
BSO +19 (0,40) BDR +1 (0,24)
par BALOU DU ROUET (DE) (old) - Corrèze,
E.A.R.L. ELEVAGE PEUCH

2022 Sans renseignement de KANNAN (NL) (kwpn)

SYMPHONIE DU LAC (tf) noipan 2006 ÉLEVÉE DANS LA LOIRE -

M. CHRISTIAN ROUCHOUZE

par AVENIR DE SEE (tf) et LEA DU COMTAL (tf) par VITTEL (tf)
et ANNE DU COMTAL (tf) par FAKIR DU VIVIER (tf)

Mise à la reproduction en 2020

- 2021 LA VOILA DE GAUMI**, (11 juin), f., bai
par QCLASSIC BOIS MARGOT (sfb) - Var,
Mme MARGAUX FOUQUE

SYMPHONY DE MERONA (sfb) bai 2006 ÉLEVÉE DANS LE JURA -

G.A.E.C. PARTY

par ULTRA DE ROUHET (aa) et UTICA II (sfa)
par OR DE CROUPTON (sfa) et JENICA (sfa) par ABELIEN (sfa)

Mise à la reproduction en 2011

- 2021 LUMOS MERONA**, (4 juin), m., alezan
par UNITED SUNHEUP (sfb) - Jura, G.A.E.C. PARTY

2022 Sans renseignement de L'AMOUR DU BOIS (sfa)

SYMPHONY DE RIVERLAND (sfa) bai 2006

ÉLEVÉE EN CHARENTE - S.C.E.A. RIVERLAND

par PAPILLON ROUGE (sfa) et FOLIE PIERREVILLE (sfa)
par QUITO DE BAUSSY (sfa) et ONDE PIERREVILLE (sfa)
par ST BRENDAN (GB) (ps)

Mise à la reproduction en 2010

- 2021 LANDGRAF DE RIVERLAND**, (30 août), m., bai -
BSO +12 (0,34) par CANDY DE NANTUEL - Charente,
S.C.E.A. RIVERLAND

SYNERGIE DE L'AUMONE (sfa) alezan 2006

ÉLEVÉE DANS LES COTES D'ARMOR - M. JEAN LAISNEY et

M. MATHIEU LAISNEY

par FIRST DE LAUNAY (sfa) et HOTESSE DE L'AUMONE (sfa)
par TIMORRAK DES ISLES (sfa) et T'ES BELLE IV (sfa)
par ARTHY (sfa)

ISO 116 (11) JSO 4 BSO +1 (0,59) - Mise à la reproduction en 2018

- 2021 LEAGUE PLEASURE**, (10 avril), f., bai - BSO +11 (0,28)
par GOOD PLEASURE SEMILLY - Manche,
M. PIERRE-YVES BINET

SYRIANA DU CHALET (sfa) alezan 2006

ÉLEVÉE EN HAUTE-VIENNE - M. JEAN-PAUL TOUCHARD

par IDEAL DE LA LOGE (sfa) et ALMA DE LABARDE (sfa)
par NARCOS II (sfa) et GOLDA (ps) par PIQU'ARRIERE (ps)

Mise à la reproduction en 2011

- 2021 LADY DE LA BARRE**, (11 mai), f., alezan - BSO +1 (0,27)
par FOR FEELING (DE) (han) - Cantal,
Mme AMANDINE REICHEN

2022 Sans renseignement de UTRILLO VD HEFFINCK (BE) (bwp)

SYRIE DU GISORS (sfb) bai 2006 ÉLEVÉE DANS LA MANCHE -

M. MICHEL CHILLET

par ULTIMO VAN TER MOUDE (BE) (bwp) et MILADY DU GISORS (sfa)
par AHORN (NL) (kwpn) et HISTRIA DU GISORS (sfa)
par LIEU DE RAMPAN (sfa)

ISO 136 (12) JSO 6 BSO +13 (0,59) - Mise à la reproduction en 2019

- 2021 L'AS DE COEUR MALOIN**, (14 mai), m., baimel -
BSO +17 (0,37) par UNTOUCHABLE (NL) (kwpn) -
Ille-et-Vilaine, S.C.E.A. LA CRAVACHE

2022 Sans renseignement de ORIENT EXPRESS (sfa)

T NIEWMOEDS THIRANTA (NL) (kwpn) bai f. 2000

ÉLEVÉE AUX PAYS-BAS - KWPN numéro 3393 - M. T.W. JURRIUS et

M. A.P. JURRIUS

par HARCOS (kwpn) et PITHARA (kwpn) par GERVAUTUS I (DE) (old)
et ETIENNE (oes) par NURZEUS (NL) (oes)

ISO 111 (09) - Mise à la reproduction en 2010

- 2011 BAD BOY ONE, h. - ISO 125 (17) BSO +4 (0,57)
par NOUMA D'AUZAY (sfa)

- 2021 LADY POP MARINE**, (12 mai), f., bai - BSO +4 (0,36)
par POPSTAR LOZONNAIS (sfa) - Charente-Maritime,
S.C.E.A. HARAS DE ROCHEFORT

TABATA DE MARS (sfa) bai f. 2007 ÉLEVÉE DANS L'ORNE -

S.A.R.L. HARAS DES M

par QUICK STAR (sfa) et HELIRIA (sfa) par QUIDAM DE REVEL (sfa)
et ARIA DU GATEAU (sfa) par NARCOS II (sfa)

ISO 114 (13) BSO +7 (0,60) - Mise à la reproduction en 2017

- 2021 L'EAU VIVE DE BOHR LR**, (6 mars), f., bai - BSO +10 (0,35)
par COOPER VD HEFFINCK (DE) (holst) - Calvados,
M. JULIEN LAGALLE

2022 Sans renseignement de APACHE D'ADRIERS (sfa)

TABATA GOLLERIE (sfa) gris 2007 ÉLEVÉE DANS LA MANCHE -

E.A.R.L. LA GOLLERIE

par MR BLUE (NL) (kwpn) et MORGANE GOLLERIE (sfa)
par BLEU BLANC ROUGE II (sfa) et TAMARIS DE COIMBOT (sfa)
par JASMIN (sfa)

Mise à la reproduction en 2015

- 2021 LUIGI GOLLERIE**, (22 avril), m., bai - BSO +6 (0,32)
par THAIS DE PEGASE (sfa) - Manche, E.A.R.L. LA GOLLERIE

2022 Sans renseignement de THAIS DE PEGASE (sfa)

TABATAH DE KERSER (sfa) bai 2007 ÉLEVÉE EN GIRONDE -

Mme KERSTIN DREVET

par DIAMANT DE SEMILLY (sfa) et DOLINE ARDENTE (sfa)
par QUOUGLOF ROUGE (sfa) et STAR ARDENTE (sfa)
par JALISCO B (sfa)

ISO 129 (13) BSO +15 (0,60) - Mise à la reproduction en 2016

- 2021 LAMBADA DE KERSER**, (13 avril), f., bai - BSO +5 (0,38)
par WELCOME SYMPATICO (DE) (han) - Calvados,
Mme KERSTIN DREVET, Mme FLORE RUIZ-PICASSO

2022 Sans renseignement de COOPER VD HEFFINCK (DE) (holst)

TACTILE DE L'ISLE (sfa) baimel 2007 ÉLEVÉE DANS LA MANCHE -

E.A.R.L. DE LA PERRETTE

par OPIUM DE TALMA (sfa) et MISS URANIE DE L'ISLE (sfa)
par DANDY DU PLAPE (sfa) et URANIE DE LISLE (sfa)
par LAUDANUM (ps)

Mise à la reproduction en 2015

- 2021 LEGENDE DES FOUGERES**, (7 mai), m., alzmel -
BSO +10 (0,38) BCC +21 (0,27) par UPSILON (aa) - Côte-d'Or,
Mme HELOISE POTTIER

TACTIQUE DE SERY (sfa) al bru 2007 ÉLEVÉE DANS LE LOIRET - M. ANTOINE BARDE
 par LUCCIANNO (sfa) et NYMPHEA DU COURET (sfa)
 par FERGAR MAIL (sfa) et GITYRIA MAIL (sfa) par I LOVE YOU (sfa)
ISO 113 (14) **BSO** +9 (0,58) - Mise à la reproduction en 2015
2021 **LOVELY DES DENIZONS**, (11 juillet), m., bai - BSO +16 (0,29)
 par DOLLAR DU ROUET - Loiret, Mme VANESSA GALLET

TACUMBA'KA (sfa) alezan 2007 ÉLEVÉE DANS LE MORBIHAN - Mme MARIE-CAROLINE CASTAGNE
 par JARNAC (sfa) et LOUPALINE DU HAUL (sfa)
 par CALOUBET DU BOIS (sfa) et UGOLINE DU HAUL (sfa)
 par KAYACK (sfa)
 Mise à la reproduction en 2014
 2017 **HAKOUNAMATA'KA**, m. - ISO 102 (21) ICC 121 (21)
 par CHER EPOUX
2021 **LED ZEP D'ISLA**, (2 mai), m., alezan - BSO +7 (0,38)
 par ARMITAGES BOY (DE) (old) - Ille-et-Vilaine,
 Mme LISA CHABERT NEYT

TAFFETAS TREFLE (sfa) alezan 2007 ÉLEVÉE DANS L'ORNE - Mme FLORENCE DELANNOY
 par BLEU BLANC ROUGE II (sfa) et IAKOUTIE TREFLE (sfa)
 par GALOUBET A (sfa) et BOHEME DU MURIER (sfa)
 par DOUBLE ESPOIR (sfa)
ISO 133 (13) **BSO** +4 (0,60) - Mise à la reproduction en 2018
2021 **LOVE ME CHAMPOSOULT**, (6 avril), m., bai - BSO +12 (0,39)
 par VAGABOND DE LA POMME (BE) (sbs) - Orne,
 E.A.R.L. LESIEUR
 2022 Sans renseignement de ARMITAGES BOY (DE) (old) et de MYLORD CARTHAGO (sfa)

TAGADA DE VIMA (sfa) alezan 2007 ÉLEVÉE DANS LES COTES D'ARMOR - M. JEAN-LUC FERCHAL
 par PAMPHILE (sfa) et HERMINE DE VIMA (sfa)
 par SCHERIF D'ELLE (sfa) et TERREUR DE VIMA (sfa)
 par GALANT DE LA COUR (sfa)
 Mise à la reproduction en 2020
2021 **LISON DU PRE PONTFOL**, (2 mai), f., baicer - BSO +3 (0,27)
 par CORNET DU LYS (DE) (westf) - Calvados,
 Mme FANNY RAVARD FOUQUES

TAGAILLE D'AZIF (sfa) bai 2007 ÉLEVÉE DANS LE CALVADOS - M. GREGOIRE DUPREZ
 par QUAPRICE BOIMARGOT QUINCY (DE) (holst)
 et PAGAILLE D'AZIF (sfa) par LE TOT DE SEMILLY (sfa)
 et FLANELLE DE LISORS (sfa) par ATTILA III (IT) (sfa)
ISO 119 (16) **BSO** +8 (0,60) - Mise à la reproduction en 2019
2021 **LONGINES DE LA FES**, (22 mars), f., bai - BSO +16 (0,37)
 par CANDY DE NANTUEL - Bas-Rhin, Mme SANDRA WALD,
 M. FRANCK HEINRICH
 2022 Sans renseignement de KASSANDER VAN'T ROOSAKKER (BE) (bwp)

TAHINA DES ISLES (sfa) alezan 2007 ÉLEVÉE EN LOIRE-ATLANTIQUE - ELEVAGE CHICHE HUBERT HELENE CHICHE-HUBERT
 par SABLE ROSE (sfa) et NYMPHEA DES ISLES (sfa)
 par ELAN DE LA COUR (sfa) et HERA DES ISLES (sfa)
 par URLEVEN PIRONNIERE (sfa)
ISO 113 (13) **ICC** 150 (18) **JCC** 6 - Mise à la reproduction en 2020
2021 **LATINA DES ISLES**, (20 juin), f., bai cl - BSO +5 (0,39) BCC +12 (0,25) par ZANDOR Z (DE) (rhdl) - Loire-Atlantique, S.C.E.A. ELEVAGE CHICHE-HUBERT

TAHINA DU QUARRE (sfa) bai 2007 ÉLEVÉE EN SEINE-ET-MARNE - Mme MAEVA LEFRANC
 par ALLEGRETO (sfa) et LA LORETTE (sfa)
 par VAS Y DONC LONGANE (sfa) et AIDA II (sfa)
 par QUITO DE BAUSSY (sfa)
ISO 124 (14) **BSO** +6 (0,59) - Mise à la reproduction en 2020
2021 **LAQLAHINA DUQUARRE LM**, (28 mars), f., bai - BSO +14 (0,39) BCC +10 (0,20)
 par QLASSIC BOIS MARGOT (sfb) - Seine-et-Marne,
 M. JOSEPH TEDESCHI

TAHITI BARBOTIERE (sfb) bai 2007 ÉLEVÉE DANS LA SARTHE - M. THIERRY LASCAR
 par ROBIN II Z (DE) (han) et NIKITA BARBOTIERE (sfa)
 par DOLLAR DU MURIER (sfa) et ULMAIRE DELA MOTTE (sfa)
 par LEPRINCE DE THURIN (sfa)
ISO 140 (16) **BSO** +7 (0,61) **ICC** 108 (13) - Mise à la reproduction en 2020
2021 **LOR DU COMMUN DE FAC**, (28 mars), f., bai - BSO +14 (0,37)
 par UNTOUCHABLE (NL) (kwpn) - Ille-et-Vilaine,
 S.C.E.A. F.A.COMPETITION
 2022 Sans renseignement de HOOVER (NL) (kwpn)

TAHITI DU PARADIS (sfa) gris 2007 ÉLEVÉE DANS LE NORD - M. CHRISTOPHE DECRET et Mme CAROLINE DECRET DELLISE
 par C INDOCTRO (DE) (holst) et KALINE DE SEMILLY (sfa)
 par ADELFO (BR) (fsf) et ALESIA DE SEMILLY (sfa)
 par DOUBLE ESPOIR (sfa)
ISO 124 (12) **JSO** 5 **BSO** +7 (0,61) - Mise à la reproduction en 2010
2021 **LOVE ME DE MALOTTHE**, (31 mai), m., noipan - BSO +14 (0,37) par UNTOUCHABLE (NL) (kwpn) - Morbihan,
 Dr. Vét. DOMINIQUE TIERNY
 2022 Sans renseignement de DIAMANT DE SEMILLY (sfa)

TAHITI DU PARK (sfa) bai cl 2007 ÉLEVÉE DANS LE MORBIHAN - Mme CORINNE ACCARY
 par TINKA'S BOY (NL) (kwpn) et QUININE DE LIVOYE (sfa)
 par UKASE (sfa) et MANOLA DE LIVOYE (sfa) par ARTICHAUT (sfa)
ISO 105 (11) **BSO** +4 (0,61) - Mise à la reproduction en 2013
2021 **LE BOY DU PARK**, (16 juillet), m., bai - BSO +13 (0,39) BCC +6 (0,21)
 par QLASSIC BOIS MARGOT (sfb) - Morbihan,
 Mme CORINNE ACCARY

TAI DI SAN PATRIGNANO (IT) (si) alzpie 2001 ÉLEVÉE EN ITALIE - UNIRE numéro 117720 - SOC COOP SOC SAN PATRIGNANO SRL
 par LE TOT DE SEMILLY (sfa)
 et SAN PATRIGNANO WEIHAIWEJ (oes)
 par WESTMINSTER (DE) (han) et ANDACHTIGE (oes)
 par GRANNUS (han)
ISO 123 (07) - Mise à la reproduction en 2003

2004 **QAJOU**, f. - ISO 139 (11) **JSO** 6 **BSO** +11 (0,62)
 par FOR PLEASURE (DE) (han)
QALYPSO (sfb), h. - ISO 122 (08) **JSO** 4 **BSO** +1 (0,61)
 par BARBARIAN (sfa)
 2006 **SAPOTILLE CREOLE** (sfa), f. - ICC 134 (12) **JCC** 6 **BCC** +5 (0,33)
 par JADIS DE TOSCANE (sfa)
 2009 **VERDI DI TAI**, h. - ISO 122 (18) par LANDOR S (DE) (old)
VITTORIA DI TAI, f. - ISO 120 (19) **BSO** +9 (0,66) **BCC** +2 (0,28)
 par L'ARC DE TRIOMPHE (DE) (old)
VIVALDI DI TAI, h. - ISO 123 (15) **BSO** +5 (0,61) **BDR** +2 (0,24)
 par SILVIO (DE) (old)
2021 **LIT'LETAI DE CONQUES**, (20 avril), f., alztac - BSO +8 (0,33)
 par CORNET'S STERN (DE) (westf) - Gironde,
 S.A.S. HARAS DE CONQUES

TAIGA D'ARGONNE (sfa) noipan 2007 ÉLEVÉE DANS LA MEUSE - M. PASCAL TRASSART et Mme SYLVIE TRASSART
 par OTTO MAIL (sfa) et NILDA D'ARGONNE (sfa)
 par EMIR PLATIERE (sfa) et TALARA D'ARGONNE (ps)
 par BONIFACE (ps)
 Mise à la reproduction en 2010
 2016 **GENESIS DU BARROIS**, h. - ICC 137 (21)
 par POOR BOY (DE) (rhdl)
2021 **LISTAR D'ALCEE**, (16 mars), f., bai - BSO +3 (0,25)
 par DARKHORSE BRIMBELLES - Ille-et-Vilaine,
 E.I.R.L. ELEVAGE D'ALCEE
 2022 Sans renseignement de FUNKY MUSIC SEMILLY

TAIGA DE CHAMPLOUE (sfa) alezan 2007 ÉLEVÉE EN HAUTE-MARNE - M. JEAN-MARIE CHARLOT
 par DIAMANT DE SEMILLY (sfa) et SOPHIE DU CHATEAU (sfa)
 par GALOUBET A (sfa) et JAVOTTE D (sfa) par COR DE CHASSE (sfa)
ISO 145 (15) **BSO** +23 (0,69) - Mise à la reproduction en 2009
 2012 **CALINKA DE CHAMPLOUE**, f. - ISO 125 (17) **BSO** +22 (0,57)
 par KANNAN (NL) (kwpn)
CAUCASE DE CHAMPLOUE, h. - ISO 124 (19) **BSO** +18 (0,61)
 par NABAB DE REVE (BE) (sbs)
CRESUS DENFER, m. - ISO 124 (21) **BSO** +20 (0,61) **BCC** +12 (0,28)
 par KANNAN (NL) (kwpn)
 2013 **DAWAI DE CHAMPLOUE**, m. - ISO 139 (19) **BSO** +24 (0,60) **BCC** +12 (0,28)
 par KANNAN (NL) (kwpn)
2021 **LE VAGABOND MONTDESIR**, (22 juin), m., bai f. - BSO +21 (0,42) par VAGABOND DE LA POMME (BE) (sbs) - Gironde, E.A.R.L. HARAS MONTDESIR
LOUBOUTIN MONTDESIR, (18 juin), m., bai f. - BSO +21 (0,42)
 par VAGABOND DE LA POMME (BE) (sbs) - Gironde,
 E.A.R.L. HARAS MONTDESIR

TAIGA DE PLANCHETTE (sfa) gr fon 2007 ÉLEVÉE DANS LA SARTHE - M. PHILIPPE HUBERSON et M. MAURICE HUBERSON
 par MYLORD CARTHAGO (sfa) et PAPAYE DE PLANCHETTE (sfa)
 par ISWANN BELLONNIERE (sfa) et ARMEL II (sfa)
 par LE BEAULIEU (sfa)
BSO +1 (0,48) - Mise à la reproduction en 2010

- 2016 GENTIANE PLANCHETTE, f. - ISO 128 (21) BSO +11 (0,52)
par JENNY DE LA CENSE (sfa)
- 2021 **LANTANA PLANCHETTE**, (24 avril), f., gr fon - BSO +8 (0,31)
par VAUBAN DE STE HERMELLE (BE) (sbs) - Sarthe,
M. PHILIPPE HUBERSON, M. MAURICE HUBERSON
- 2022 Sans renseignement de EXQUIS DE VIZY

TAIGA DE PREUILLY (sfb) bai 2007 ÉLEVÉE EN SEINE-ET-MARNE - S.C. SOCIETE FERMIERE DE PREUILLY HARAS DE PREUILLY

par DOLLAR DU MURIER (sfa) et LA CORDA (DE) (holst)
par LORD (holst) et RASAR (holst) par COR DE LA BRYERE (sfa)

ISO 117 (15) **BSO** +4 (0,61) - Mise à la reproduction en 2011

2020 **KAISER TRAM**, (8 mai), m., bai - BSO +1 (0,40)
par QUAT'SOUS (sfa) - Indre, Dr. Vét. RAPHAEL MAGE

KASPER TRAM, (3 juin), m., al bru - BSO +1 (0,40)

par QUAT'SOUS (sfa) - Indre, Dr. Vét. RAPHAEL MAGE

KORRIGAN TRAM, (15 mai), m., alezan - BSO +1 (0,40)

par QUAT'SOUS (sfa) - Indre, Dr. Vét. RAPHAEL MAGE

2021 **LIQUEUR TRAM**, (28 avril), f., bai - BSO +1 (0,40)
par QUAT'SOUS (sfa) - Indre, Dr. Vét. RAPHAEL MAGE

2022 Sans renseignement de QUAT'SOUS (sfa)

Sans renseignement de QUAT'SOUS (sfa)

TAIGA D'HELBY (sfa) noipan 2007 ÉLEVÉE EN ILLE-ET-VILAINE - S.C.E.A. TRIHAN LAMOTTE, Mme JANNIK LAMOTTE et M. ALBERT LAMOTTE

par IVOR D'HELBY (sfa) et ORLANE D'HELBY (sfa)

par ELAN DE LA COUR (sfa) et BRISEIS D'HELBY (sfa)

par LAUDANUM (ps)

ISO 137 (18) **JSO 6 BSO** +16 (0,60) - Mise à la reproduction en 2011

2021 **LA BRISE D'HELBY**, (19 juin), f., noipan -

BSO +17 (0,39) BCC +7 (0,21) BDR +3 (0,24)

par CONTENDRO (DE) (holst) - Ille-et-Vilaine,

S.C.E.A. TRIHAN LAMOTTE

2022 Sans renseignement de CORNET DU LYS (DE) (westf)

TAIGA DU BEY (sfa) bai 2007 ÉLEVÉE DANS LA MANCHE - Mme EUGENIE LAISNE

par OPEN UP SEMILLY (sfa) et CALYPSO DES VAUX (sfa)
par NEUSTRIEN (ps) et MORELIA II (sfa) par HAMILCAR (sfa)

ISO 104 (13) **ICC 110** (14) - Mise à la reproduction en 2016

2021 **LUCKY ONE DU LANDRET**, (8 avril), m., bai - BSO +9 (0,30)
par EXPRESS DE HUS - Ille-et-Vilaine, Mme JENNIFER BLOT

TAIGA DU BOISDESNOCES (sfa) alezan 2007 ÉLEVÉE DANS LES YVELINES - M. PAOLO BOBBIO

par CHEF ROUGE (DE) (holst) et LISA DU SOUTRAIT (sfa)

par TRESOR DE CHEUX (sfa) et TALITA DES ORES (sfa)

par LEPRINCE DE THURIN (sfa)

Mise à la reproduction en 2018

2021 **LOKI DU BOISDESNOCES**, (4 juillet), m., bai -

BSO +8 (0,38) BCC +18 (0,21) BDR +1 (0,24)

par DIARADO (DE) (holst) - Eure-et-Loir,

Mme CHRISTINA BOBBIO

2022 Sans renseignement de DIARADO (DE) (holst)

TAIGA DU PARADIS (sfa) gris 2007 ÉLEVÉE DANS LE NORD - M. CHRISTOPHE DECRET et Mme CAROLINE DECRET DELLISE

par C INDOCTRO (DE) (holst) et KALINE DE SEMILLY (sfa)

par ADELFO (BR) (fsf) et ALESIA DE SEMILLY (sfa)

par DOUBLE ESPOIR (sfa)

ISO 142 (13) **JSO 6 BSO** +13 (0,63) - Mise à la reproduction en 2016

2021 **LUPIN DU BRECHE**, (22 mai), m., bai f. - BSO +20 (0,30)

par DOLLAR DU ROUET - Marne,

S.A.S.U. ELEVAGE DU BRECHE LEVAGE DU BRECHE

2022 Sans renseignement de CRUSADOR (DE) (holst)

TAIGA LOUVO (GB) (aes) gris 2007 ÉLEVÉE EN BELGIQUE - AES numéro 7017419 - M. BERLIOZ et M. S. DEHON

par LEONARDO LOUVO (sfa) et KAIMA LOUVO (sfa)

par STARSKY DE BRUX (sfa) et VANILLE DE GRAVOTS (sfa)

par FLAMINKO (*ac*)

ISO 112 (13) - Mise à la reproduction en 2015

2021 **LUTIG AR COAT**, (4 mai), m., bai - BSO +12 (0,30)

par CHACON LS (MX) (oes) - Finistère,

M. JEAN-JACQUES SEITE

2022 Sans renseignement de CONTENDRO (DE) (holst)

TAILORMADE USSURI (DE) (holst) bai f. 2004 - HV - M. NORBERT SCHEEL

par CASALL (DE) (holst) et KARINA XIV (oes) par RIVERMAN (holst)
et T RAMONA (han) par RAMIRO (DE) (holst)

Mise à la reproduction en 2020

2021 **LEO**, (3 mai), m., alezan - BSO +16 (0,29)

par CANDY DE NANTUEL - Ille-et-Vilaine,

Mme ALEXANDRA LUND

TAIMING (sfa) bai 2007 ÉLEVÉE EN SAONE-ET-LOIRE -

M. GILBERT VALCHERA

par FRENCH CANSAN (sfa) et CIRCE D'ARAVAL (sfa)

par LE TOT DE SEMILLY (sfa) et ODYSSEE D'ARAVAL (sfa)

par HUIT DE COEUR (sfa)

Mise à la reproduction en 2014

2021 **LOVE STORY D'UXELLES**, (29 avril), f., noir - BSO +7 (0,30)

par BY CEIRA D'ICK - Saône-et-Loire, M. GILBERT VALCHERA

TAINA DE BRANACK (sfa) bai f. 2007 ÉLEVÉE EN ILLE-ET-VILAINE - Mme ISABELLE CORSON LURTON

par KORTO MALTESE (sfa) et MUSE DU TOURTEL (sfa)

par FERGAR MAIL (sfa) et CHLOE DU TOURTEL (sfa)

par JASMIN (sfa)

Mise à la reproduction en 2019

2021 **LUMIERE LGS**, (30 mai), m., alezan - BSO +5 (0,32)

par QUAPRICE FOR EVER (sfa) - Mayenne,

S.C.E.A. ECURIES DE LA GRANDE SEVAUDIÈRE

TAIPEI (sfb) bai 2007 ÉLEVÉE DANS LES PYRENEES-ATLANTIQUES - M. UNAI ARANZADI

par OBERON DU MOULIN et TRATTORIA DE MEIA LUA (BE) (bwp)

par I LOVE YOU (sfa) et INIBINI (BE) (bwp) par MELCHIOR (aa)

ISO 109 (16) - Mise à la reproduction en 2020

2021 **LEONA HMC DE L'OISON**, (27 mars), f., bai - BSO +5 (0,30)

par QOUD'COEUR DE LA LOGE (sfa) - Eure,

Mme MARIE FINANCE, Mme HELOISE FINANCE,

Mme CLAIRE VIDEAU

TAKE EASY DU GENET (sfb) bai 2007 ÉLEVÉE DANS LE NORD - M. FABRICE FILLETTE

par QUITE EASY (DE) (holst) et HURSY DU LOUVIER (sfa)

par URLEVEN PIRONNIÈRE (sfa) et BOSSY DU REVERDY (sfa)

par ORGUEIL DU DONJON (sfa)

ISO 123 (12) **JSO 5 BSO** +5 (0,60) - Mise à la reproduction en 2020

2021 **LAIOS DU GENET**, (8 avril), m., bai - BSO +12 (0,33)

par ANDIAMO SEMILLY - Nord, M. FABRICE FILLETTE,

Mme CHARLOTTE NICODEME

TAKINE DES ETISSES (sfa) bai 2007 ÉLEVÉE DANS LA MANCHE - E.A.R.L. ELEVAGE DES ETISSES

par MARLOU DES ETISSES (sfa) et KAMELIA DES BRUMES (sfa)

par ROBIN II Z (DE) (han) et FACELIA DES BRUMES (sfa)

par THURIN (sfa)

ISO 147 (16) **BSO** +10 (0,60) - Mise à la reproduction en 2020

2021 **LITTLE LOULOU DES B**, (25 mars), f., bai -

BSO +14 (0,40) BCC +4 (0,21) BDR +3 (0,25)

par CONTENDRO (DE) (holst) - Calvados,

M. FRANCOIS-XAVIER BOUDANT

2022 Sans renseignement de CHACON BLUE (DE) (meckl)

TALI HOY (sfa) alezan 2007 ÉLEVÉE EN COTE-D'OR - M. FRANCOIS LEVY

par QUIDAM DE REVEL (sfa) et MA JOIE DE THURIN (sfa)

par SOCRATE DE CHIVRE (sfa) et GAZELLE DE THURIN (sfa)

par QUITO DE BAUSSY (sfa)

ISO 119 (13) **BSO** +10 (0,62) - Mise à la reproduction en 2015

2016 GRALAIN AA (ac), m. - ISO 128 (21) BSO +11 (0,56)

par QUERCUS DU MAURY (aa)

2021 **LINOTTE GRAM'S**, (18 avril), f., bai - BSO +10 (0,27)

par GRANDORADO TN (NL) (kwpn) - Hérault,

Association CENTRE EQUESTRE DE MONTPELLIER GRAM-

MONT

2022 Sans renseignement de QUERCUS DU MAURY (aa)

TALIA DU CARRY (sfa) bai f. 2007 ÉLEVÉE DANS LE RHONE - M. JEAN-PIERRE VANDECASTEELE

par CALVARO (DE) (holst) et GWLADYS D'ORYVIL (sfa)

par RUYBLAS (sfa) et REINE DES IFS (sfa) par LE PLANTERO (sfa)

ISO 151 (16) **JSO 6 BSO** +21 (0,65) - Mise à la reproduction en 2013

2014 ESBROUFE DB, m. - ISO 127 (19) BSO +16 (0,59)

par GOLDFEVER (DE) (han)

ESCARBOUCLE DB, h. - ISO 123 (19) BSO +14 (0,58)

par GOLDFEVER (DE) (han)

2021 **LADY TALIA**, (7 avril), f., bai - BSO +21 (0,29)

par BALOU STAR (DE) (old) - Rhône,

E.A.R.L. DOMAINE DES BARRIERES

2022 Sans renseignement de MALITO DE REVE (BE) (sfa)

TALIA DU PONT VERT (sfb) bai f. 2007 ÉLEVÉE DANS LA MANCHE - Mme HUGUETTE TISIN

par ARS VIVENDI (DE) (holst) et NALA DU PONT VERT (sfa)

par GABYSCION (sfa) et UNE DEESSE II (sfa)

par LE TOT DE SEMILLY (sfa)

ISO 121 (13) **BSO** +9 (0,59) - Mise à la reproduction en 2014

2015 FARA DU PONT VERT, f. - ISO 132 (21) BSO +15 (0,56)

par QUITE CAPITOL (DE) (holst)

2021 LINO DU PONT VERT, (7 mai), m., bai - BSO +15 (0,37)
par UNTOUCHABLE (NL) (kwprn) - Manche,
Mme HUGUETTE TISIN

TALIE DU CHALLOIS (sfa) gris 2007 ÉLEVÉE EN L'EURE-ET-LOIR -
M. GUY BRU

par PARCO (BE) (bwp) et DALME DU CHALLOIS (sfa) par ALME (sfa)
et ORKA IV (sfa) par DIRECT RULE (GB) (ps)

ISO 118 (14) - Mise à la reproduction en 2019

2021 LOS MILLION EM, (13 juin), m., baimel - BSO +2 (0,30)
par CANTO (DE) (holst) - Morbihan, Mme ELODIE MORIN

TALINDA (sfa) alezan 2007 ÉLEVÉE DANS LE CALVADOS -
Mme HENRIETTE EVAIN

par CABDULA DU TILLARD (sfa) et JOLINDA LATOUR (sfa)
par GALOUBET A (sfa) et OLINDA DES TOURS (ac) par FARCEUR (aa)

ISO 144 (17) **JSO 6 BSO** +11 (0,61) - Mise à la reproduction en 2020

2021 LARGO NPM, (18 mai), m., alezan - BSO +17 (0,38)
par VIVALDI DU SEIGNEUR (BE) (sbs) - Yonne,
M. MATHIEU DUROSIER, Mme PAULINE PAVARD

TALLICOTTE D'ISLE (cs) bai f. 2007 ÉLEVÉE DANS L'ORNE -
Mme CATHERINE CASTELIN

par SACRATO (DE) (old) et ALISCOTTE (sfa) par JALISCO B (sfa)
et MISSE DE LA TOUR (sfa) par EMIR DU MESNIL (sfa)

ICC 107 (12) - Mise à la reproduction en 2013

2015 FAAA LOYAUTE, (1 juin), m., noipn -
BSO +3 (0,51) BCC +5 (0,22) par IOLISCO DE QUINHON (sfa) -
Oise, Dr. Vét. ERIK GRANDIERE

2022 Sans renseignement de GALACTIK BLANC

TALLYNE DE LA POMME (sfa) bai 2007

ÉLEVÉE DANS LE CALVADOS - M. GEERT BAERTSOEN

par PARCO (BE) (bwp) et NIMFE DE LA POMME (sfa)
par FOR PLEASURE (DE) (han) et FRAGRANCE DE CHALUS (sfa)
par JALISCO B (sfa)

ISO 139 (12) **JSO 5 BSO** +12 (0,61) - Mise à la reproduction en 2016

2021 LUTECIA MISS HDC, (12 mai), f., alezan - BSO +14 (0,28)
par BE EXPRESS - Calvados,
S.A.R.L. HARAS DES COUDRETTES

TALMA DE COSNIERE (sfa) bai 2007 ÉLEVÉE DANS LA MANCHE -

Mme MAGALIE FIRTH

par KANNAN (NL) (kwprn) et INFANTE DE COSNIERE (sfa)
par VIS VERSA (aa) et EOLE DE COSNIERE (sfa)
par MUGUET DU MANOIR (sfa)

BSO +9 (0,45) - Mise à la reproduction en 2012

2015 FASHION DE COSNIERE, f. - ISO 126 (21) BSO +19 (0,54)
par MYLORD CARTHAGO (sfa)

2021 LOVE DE COSNIERE, (9 avril), m., gris - BSO +13 (0,25)
par FAHRENHEIT DE VAINS - Manche, Mme MAGALIE FIRTH

TALMA DU JARDIN (sfa) bai 2007

ÉLEVÉE EN MEURTHE-ET-MOSELLE - M. NICOLAS PARGON

par ORPHEE DE NANTUEL (sfa) et NINARELE DU JARDIN (sfa)
par TRESOR DE CHEUX (sfa) et BRISE DU JARDIN (sfa)
par HIDALGO DE RIOU (sfa)

ISO 127 (12) **JSO 5 BSO** +7 (0,57) - Mise à la reproduction en 2014

2021 LATINA DU JARDIN, (3 mai), f., bai - BSO +15 (0,37)
par CANDY DE NANTUEL - Meurthe-et-Moselle,
M. NICOLAS PARGON

2022 Sans renseignement de I AM SEMILLY

TALOMA DE GRANDCAMP Z (z) bai 2012

ÉLEVÉE DANS LE CALVADOS - S.A.S. PETITE PIE ET COMPAGNIE SAS

par TALOUBET K (NL) (kwprn) et PALOMA DU TALUS (sfa)
par QUIDAM DE REVEL (sfa) et IDOLE DU TALUS (sfa)
par NARCOS II (sfa)

ISO 103 (18) **BSO** +4 (0,54) - Mise à la reproduction en 2020

2021 LITTLE DE KERVINDAL, (26 juillet), f., bai f. - BSO +7 (0,31)
par MANOIR DES PEUX (sfa) - Finistère,
Mme BERENICE TERTRE

TALUDIUM Z (BE) (z) bai 2009 - ZPFS numéro Z55681009 -

M. PETER KRAPP

par DOLLAR DELA PIERRE (sfa) et PRAELUDIUM (DE) (bywbl)
par PILOT (westf) et GIBSY (bywbl) par GOYA (bywbl)

BSO +10 (0,47) - Mise à la reproduction en 2014

2015 FIRST LADY D'EOLE, f. - ISO 121 (21) BSO +12 (0,53)
par MONTENDER (NL) (kwprn)

2016 GREENPEACE D'EOLE, f. -
ISO 122 (21) BSO +18 (0,54) BCC +9 (0,27) BDR +1 (0,30)
par KANNAN (NL) (kwprn)

2021 L'EDEN D'EOLE, (11 mai), f., bai cl - BSO +17 (0,26)
par EDEN DU ROUET - Mayenne, Mme CHRISTINE DOUILLET

2022 Sans renseignement de CONTHARGOS (DE) (old)

TAMAGUSHI (sfa) alezan 2007 ÉLEVÉE EN HAUTE-VIENNE -

M. JEAN-LOUIS RIFFAUD

par NORMAN PRE NOIR (sfa) et HO LORIEPIERRE (sfa)
par BE BOP III (sfa) et COLORIEPIERRE (sfa) par LAEKEN (sfa)

ISO 128 (12) **JSO 5 BSO** +10 (0,61) - Mise à la reproduction en 2020

2021 LASZLO DES EGLANTINES, (25 juin), m., bai - BSO +10 (0,25)
par COLORE (DE) (holst) - Vendée, M. CHARLES HARDY

TAMARA DE PIENCE (sfa) alezan 2007 ÉLEVÉE DANS LA MANCHE -

Mme ROLANDE MARTINET et M. ANGE MARTINET

par FLIPPER D'ELLE (sfa) et OBELIA DU CERISIER (sfa)
par FIRST DE LAUNAY (sfa) et CLARA DU CERISIER (sfa)

par POLTRON DU MAUGER (sfa)

ISO 108 (17) **BSO** +3 (0,59) - Mise à la reproduction en 2016

2021 LERWANN DE KERSUS, (6 mai), m., alezan - BSO +13 (0,29)
par EDEN DU ROUET - Sarthe, Mme ARMELLE MARTY

2022 Sans renseignement de BISQUET BALOU C VD MISPEL (DE)
(rhdl)

TAMARA DEAR (sfb) bai 2007 ÉLEVÉE DANS LA MANCHE -

M. JAAP HUIZINGA

par CAPTAIN PAUL (DE) (han) et MISS FANFAN (sfa)

par VONDEEN (sfa) et MRS FANFAN (ps)

par SON OF SILVER (GB) (ps)

Mise à la reproduction en 2019

2021 LEXI D'ORANGERIE, (16 juin), f., bai f. -
BSO +5 (0,33) BDR +5 (0,25) par CONTENTRO (DE) (holst) -
Manche, M. MATTHIEU LE CONNETABLE

2022 Sans renseignement de ANDIAMO SEMILLY

TAMARYSE (sfa) bai f. 2007 ÉLEVÉE DANS LES COTES D'ARMOR -

M. CHRISTIAN PLANCHON et M. JEROME REBOUL

par QUAPRICE BOIMARGOT QUINCY (DE) (holst)
et KAJOLEE DU GUE (sfa) par DARCO (BE) (bwp) et LOICA II (sfa)
par URIEL (sfa)

BSO +17 (0,48) - Mise à la reproduction en 2009

2013 DAKOTA WEST, m. - ISO 128 (19) BSO +21 (0,57)
par KANNAN (NL) (kwprn) - Etalon

2021 LISSBOA DE LA CENSE, (1 mai), f., bai - BSO +16 (0,26)
par FIVE DE FRANCAA - Manche, M. MARKUS HAURI,
M. THOMAS HAURI

2022 Sans renseignement de FUNDAO SEMILLY

TAMBOEN DU BOL DER (sfb) alezan 2007

ÉLEVÉE DANS LE NORD - Mme SABINE BOLDRON DERACHE

par QUERLYBET HERO (BE) (sbs) et FAEVA D'ESCALVENT (sfa)
par UNIVERS D'ELLE (sfa) et POMME IV (sfa)

par BORIS DE VAUPTIN (sfa)

Mise à la reproduction en 2010

2011 BAGHEERA DE JALDIS, h. - ISO 139 (19) BSO +7 (0,58)
par GUEPARD DE BREKKA (sfa)

2020 KINSHASA HDB, (8 juin), f., alezan - BSO +9 (0,34)
par BAMAKO DE MUZE (BE) (bwp) - Nord,
M. SEBASTIEN DELECLUSE

2022 Sans renseignement de UP TO YOU (sfa)

TAMIRA D'EMM (sfa) bai 2007 ÉLEVÉE DANS L'AIN -

Mme MURIEL RANGER

par QUIDAM DE REVEL (sfa) et NAMIRA (BE) (bwp)
par RAMIRO (DE) (holst) et DONA LISA (bwp) par DON CARLOS (han)

ISO 101 (11) - Mise à la reproduction en 2014

2021 LAMIRA D'ELIXIR, (28 avril), f., bai - BSO +10 (0,22)
par PEGASE VANT RUYTSHOF (BE) (bwp) - Doubs,
M. JUDICAELE VIEILLE, Mme TIFFANY GRASKAMP

2022 Sans renseignement de COULETTO (DE) (old)

TAMIRZA BELMANIERE (sfa) alzmel 2007

ÉLEVÉE DANS LA MANCHE - M. CHRISTOPHE BLANDAMOUR et

Mme YVETTE BLANDAMOUR

par MYLORD CARTHAGO (sfa) et GLYCINE BELMANIERE (sfa)
par QREDO DE PAULSTRA (sfa) et SITOCYNE (sfa) par ET HOP (aa)

BSO +6 (0,48) - Mise à la reproduction en 2010

2012 COUPENOTE BELMANIERE, m. - ISO 135 (21) BSO +18 (0,58)
par QLASSIC BOIS MARGOT (sfb)

2021 LUTHERKING BELMANIERE, (21 mai), m., baimel -
BSO +13 (0,36) BCC +7 (0,20) par NERVOSO (sfa) - Manche,
M. CHRISTOPHE BLANDAMOUR

2022 Sans renseignement de BY CEIRA D'ICK

TAMISE DE LABARDE (sfa) bai 2007 ÉLEVÉE EN DORDOGNE -

S.A.R.L. DE LABARDE

par EPHEBE FOR EVER (sfa)
et QUIRINA VD BROUWERLIHOEVE (BE) (bwp)

par PAVAROTTI VAN DE HELLE (DE) (westf)
et NANA VAN DE HELLE (se) par SHEYENNE DE BAUGY (sfa)

Mise à la reproduction en 2012

- 2013 DANDY DE L'EYRE, h. - ISO 136 (19) BSO +14 (0,59)
par IOWA (NL) (kwpn)
- 2021 **LOVE ME DE L'EYRE**, (15 avril), f., noipan - BSO +8 (0,39)
par IOWA (NL) (kwpn) - Gironde, Mme DENISE DEGALLE,
M. JEAN-PAUL DEGALLE, Mme MELISSA GARBAIL

TAMISE D'ELLE

(sfa) alezan 2007 ÉLEVÉE DANS LA MANCHE -

M. ALEXIS PIGNOLET et Mme MADELEINE PIGNOLET
par KANNAN (NL) (kwpn) et HEROINE D'ELLE (sfa)
par RAMIRO (DE) (holst) et UNE ETOILE D'ELLE (sfa)
par JALISCO B (sfa)

- ISO 128 (13) **BSO** +16 (0,61) - Mise à la reproduction en 2013
- 2021 **LEGENDE D'ELLE**, (1 juillet), f., bai f. - BSO +18 (0,32)
par UPSILLON D'ELLE (sfa) - Manche, S.C.E.A. HARAS D'ELLE

TAMISE LA BOULAYE

(sfa) alezan 2007

ÉLEVÉE DANS LA MANCHE - M. BRUNO CHARUEL
par APACHE D'ADRIERS (sfa) et LICE DE LA BOULAYE (sfa)
par BRANDY DE LA COUR (sfa) et DESTINEE III (sfa)
par SAPHIR D'ELLE (sfa)

- BSO** +1 (0,47) - Mise à la reproduction en 2011
- 2021 **LUMIERE DE LA BOULAYE**, (6 mai), f., bai cl - BSO +10 (0,25)
par FARZACK DES ABBAYES - Manche, M. BRUNO CHARUEL
- 2022 Sans renseignement de QUITTE EASY (DE) (holst)

TAMYA SAINT AUBIN

(sfb) bai 2007 ÉLEVÉE EN GIRONDE -

Mme MAITE LENORMAND
par AIR JORDAN (DE) (old) et IRIS SAINT AUBIN (sfa)
par ALCYON DU DEFEY (sfa) et ISIS DE BAUSSY (sfa) par ARTHY (sfa)

- BSO** +9 (0,46) - Mise à la reproduction en 2010
- 2021 **LEPRINCE DE CONQUES**, (3 février), m., bai - BSO +11 (0,27)
par BRILLANTURO IXE - Gironde,
S.A.S. HARAS DE CONQUES

TANAEL DU DOMAINE

(sfa) bai f. 2007

ÉLEVÉE DANS LA MANCHE - M. CHRISTIAN MOULIN
par QUICK STAR (sfa) et LYS DU DOMAINE (sfa)
par SOUVIENS TOI III (sfa) et QUERMESSE (sfa) par HADJ A (aa)

- ISO 138 (17) **BSO** +16 (0,61) - Mise à la reproduction en 2019
- 2021 **LATIBACH DES VENETES**, (4 mars), f., alezan -
BSO +20 (0,30) par GALAX DU ROUET - Morbihan,
E.A.R.L. HARAS DES VENETES TOURNAIRE EVA

TANAGRA D'AMOUR

(sfa) alezan 2007 ÉLEVÉE DANS LE NORD -

M. RAOUL DESCHILDRE
par QUIDAM DE REVEL (sfa) et NOTRE DAME D'AMOUR (sfa)
par ROSIRE (sfa) et QUALINE DU MONTAIS (sfa) par KAYACK (sfa)

- BSO** +8 (0,48) - Mise à la reproduction en 2009
- 2010 AMOUR D'UN JOUR, h. - ISO 139 (19) BSO +15 (0,58)
par EUROCOMMERCE BERLIN (DE) (holst)
- 2021 **L'AMOUR**, (6 avril), m., bai - BSO +10 (0,20)
par CONTE BELLINI (DE) (westf) - Nord,
M. RAOUL DESCHILDRE

TANAGRA DES ORCETS

(aacr) alezan 2007

ÉLEVÉE EN HAUTE-SAONE - G.A.E.C. LES ORCETS
par EOLE DES ORCETS (aa) et VENUSSE DES ORCETS (sfa)
par HIDALGO DE RIOU (sfa) et HABLEUSE A (aa) par MATADOR (aa)

- ISO 107 (12) - Mise à la reproduction en 2013
- 2015 FANY DES ORCETS, f. - ISO 129 (21) BSO +12 (0,55)
par TYPE TOP DU MONTEIL (sfa)
- 2021 **LITCHY DES ORCETS**, (9 juin), m., alezan - BSO +3 (0,28)
par FAUST DES ORCETS - Haute-Saône, G.A.E.C. LES ORCETS
- 2022 Sans renseignement de FAUST DES ORCETS

TANAGRA DU BOURGE

(sfa) alezan 2007

ÉLEVÉE DANS LA MEUSE - Mme MARIE-HELENE BECQ
par FAKIR DE KREISKER (sfa) et MINERVE DU BOURGE (sfa)
par ESPOIR BRECEEN (sfa) et STAR LORRAINE (ps)
par FABILOLO (AR) (ps)

- Mise à la reproduction en 2020
- 2021 **LAIOS DU BOURGE**, (16 avril), m., alezan - BSO +10 (0,36)
par CANDY DE NANTUEL - Bas-Rhin, Mme AMANDINE BECQ

TANAGRA DU COTTAGE

(sfa) bai 2007

ÉLEVÉE DANS LE FINISTERE - M. FRANCK FERTEL
par LAGON DE L'ABBAYE (sfa) et GANET MAD par QUITTE ET PASSE
et TRE HUZ (ps) par SPOLETO (IE) (ps)

- Mise à la reproduction en 2010
- 2021 **LANCELO DELABEHINIERE**, (5 mai), m., noipan
par EMOTION DE SAINT VAL - Morbihan,
Mme ANGELIQUE LE CRAVER

TANAGRA SENSEI

(sfa) bai 2007 ÉLEVÉE DANS LA VIENNE -

Mlle MARIE-AUDE CLAIRAND
par EPHEBE FOR EVER (sfa) et CITSHA DE MONE (sfa)
par DOUBLE ESPOIR (sfa) et MITSHA DE MONE (sfa) par GAUR (ps)

Mise à la reproduction en 2013

- 2021 **LAMBADA DE CAMBERIA**, (13 mai), f., bai
par AMBRE D'ELINCOURT - Saône-et-Loire,
Mme ALICE OULION
- 2022 Sans renseignement de KOUROS D'HELBY (sfa)

TANAGRA VAN TER MOUDE (BE)

(bwp) gris 1996

ÉLEVÉE EN BELGIQUE - BWP numéro 158943 - M. CLAUDE DEMETS
par CAPITOL II (holst) et NURIELLE VAN TER MOUDE (fsf)
par MAJOR DE LA COUR (sfa) et PLEIADE DE REVEL (sfa)
par JALISCO B (sfa)

- BSO** +8 (0,57) - Mise à la reproduction en 2000
- 2005 REGLISSE ROUGE (sfb), f. - ISO 125 (16) BSO +4 (0,60)
par FIDELIO DU DONJON
- 2007 TANGO ROUGE (cs), h. - ISO 125 (15) BSO +10 (0,57)
par CHAMIR Z (BE) (z)
- 2008 UDJIRA ROUGE, f. - ISO 130 (14) JSO 4 BSO +11 (0,58)
par CHAMIR Z (BE) (z)
- 2011 BORNTTHIS WAY CHAPELLE, m. -
ISO 161 (21) JSO 6 BSO +24 (0,59)
par KASHMIR VAN'T SCHUTTERSCHO (BE) (sbs) - Etalon
BROCARD DELA CHAPELLE, m. - ISO 138 (18) BSO +18 (0,59)
par KASHMIR VAN'T SCHUTTERSCHO (BE) (sbs) - Etalon
- 2014 E MAIL DE LA CHAPELLE, m. - ISO 136 (20) BSO +15 (0,58)
par AIR JORDAN (DE) (old) - Etalon
- 2015 FLASH BACK CHAPELLE, m. - ISO 136 (21) BSO +16 (0,55)
par VAGABOND DE LA POMME (BE) (sbs)
- 2021 **LE MAGE DELA CHAPELLE**, (20 avril), m., bai - BSO +5 (0,25)
par QUANNAN R (BE) (sbs) - Val-d'Oise,
S.C.E.A. HARAS DE LA CHAPELLE

TANAIS DE LA CARTE

(sfa) bai 2007

ÉLEVÉE DANS LE PUY-DE-DOME - S.A.R.L. ELEVAGE DE LA CARTE
par IDEM DE B'NEVILLE (sfa) et ASTUCIEUSE II (sfa)
par MAESTRO DU MANOIR (sfa) et REFERENCE (sfa)
par FAKIR DU LINON (sfa)

- ISO 109 (20) - Mise à la reproduction en 2020
- 2021 **L EXPRESS MEIL**, (11 juillet), m., bai - BSO +7 (0,30)
par CHAGALL DE TOSCANE - Finistère,
M. THOMAS LE BERRE
- 2022 Sans renseignement de STAKKATOL (DE) (old)

TANAIS D'ESPOIR

(sfa) alezan 2007 ÉLEVÉE DANS LA MANCHE -

M. JACKY RENOUE
par IGOR DES FONTENIS (sfa) et JANINA DE SUBLIGNY (sfa)
par FRANC PARLER (IE) (ps) et PEAU D'OR II (sfa) par KAPOC (sfa)

- Mise à la reproduction en 2013
- 2021 **LOLLIPOP VAUGOURET**, (18 octobre), f., bai cl -
BCC +11 (0,26) BDR +1 (0,27) par QUITTE EASY (DE) (holst) -
Yonne, E.A.R.L. HARAS DE VAUGOURET
- 2022 Sans renseignement de VAN GOGH (NL) (kwpn)

TANAKA

(trak) bai f. 2007 ÉLEVÉE DANS L'ALLIER -

Mme MAGGY POUPON
par AMELIO (DE) (trak) et PENNSYLVANIA (trak)
par MARKANT (DE) (trak) et PENTHESILEA (DE) (trak)
par MATADOR (DE) (trak)

- ICC 121 (17) - Mise à la reproduction en 2019
- 2021 **LOKIE DES ARTS**, (1 avril), f., bai f.
par KAPITOL D'ARGONNE (sfa) - Ain, M. FLORIAN CONTE
- 2022 Sans renseignement de VANCOUVER DE LANLORE

TANDEME

(sfa) gris 2007 ÉLEVÉE DANS L'OISE - M. DANIEL MILLET et

S.N.C. HARAS DE VILLERS
par NORMAN PRE NOIR (sfa) et UELEME (sfa)
par NELFO DU MESNIL (sfa) et GAZELLE (sfa)
par PONTECOULANT (sfa)

- ISO 140 (18) **JSO 6 BSO** +19 (0,66) - Mise à la reproduction en 2015
- 2016 GEMME VILLERS, f. - ISO 123 (21) BSO +18 (0,54)
par MALOUBET DE PLEVILLE (sfa)
- 2021 **LATANDEME VILLERS**, (24 février), f., gris -
BSO +19 (0,41) BCC +6 (0,21) BDR +4 (0,25)
par CONTENDRO (DE) (holst) - Oise,
S.N.C. HARAS DE VILLERS
- 2022 Sans renseignement de CANDY DE NANTUEL
Sans renseignement de TROPHEE DU ROZEL (sfa)
Sans renseignement de TROPHEE DU ROZEL (sfa)

TANGANYI KA

(sfa) bai 2007 ÉLEVÉE DANS LA MANCHE -

M. FRANCK HERIVEAUX et Mme INGRID HERIVEAUX
par VERT ET ROUGE (sfa) et KEBIANA DES MALAIS (sfa)
par FIRST BRIDE (sfa) et EVZONE DES MALAIS (sfa)
par DOUBLE ESPOIR (sfa)

- ISO 128 (17) **BSO** +4 (0,61) - Mise à la reproduction en 2020
- 2021 **LITL STAR KA**, (23 mai), m., bai f. -
BSO +12 (0,39) BDR +1 (0,23) par DIARADO (DE) (holst) -
Calvados, M. LOIC THOMAS

2022 Sans renseignement de BY CEIRA D'ICK

TANGERINE DE TREILLE (sfa) alezan 2007

ÉLEVÉE EN GIRONDE - Mme FRANCOISE SAMUEL

par TINKA'S BOY (NL) (kwpn) et KOUMYS DE TREILLE (sfa)

par PALESTRO II (sfa) et TEQUILA II (sfa) par KAYACK (sfa)

ISO 102 (11) - Mise à la reproduction en 2013

2021 **LATINA DE ROZES**, (24 avril), f., alezan - BSO +13 (0,28)

par CANDY DE NANTUEL - Haute-Garonne,

M. CHRISTOPHE REYNAUD

2022 Sans renseignement de PRESTIGE KALONE (aa)

TANIA CHEVANE (sfb) bai 2007 ÉLEVÉE EN SAONE-ET-LOIRE -

M. ROGER JACOUTY

par AIR JORDAN (DE) (old) et GERBAUDIÈRE (sfa)

par MUGUET DU MANOIR (sfa) et CIVELLE DE PERIERS (sfa)

par FONDOUK (ps)

Mise à la reproduction en 2010

2021 **LOVELY QUEEN CAMEO**, (30 mars), f., bai - BSO +6 (0,22)

par CONTE BELLINI (DE) (westf) - Lot-et-Garonne,

M. CHARLES GRASS, E.A.R.L. GARON'HORSE

2022 Sans renseignement de BUSH VD HEFFINCK (BE) (bwp)

TANIA DE CONDE (sfa) alezan 2007 ÉLEVÉE DANS LA MEUSE -

M. ANDRE DALOZ et M. CHARLES DALOZ BALTENBERGER

par APACHE D'ADRIERS (sfa) et GAIA D'AUVERS (sfa)

par VENEUR D'ETENCLIN (sfa) et QUINNEY D'AUVERS (sfa)

par GALOUBET A (sfa)

ISO 118 (16) **BSO** +7 (0,61) - Mise à la reproduction en 2019

2021 **LADY FIRST DE TANIA**, (11 juin), f., alezan - BSO +13 (0,37)

par VON CHACCO IXE - Vosges, Mme PATRICIA KLEIN

2022 Sans renseignement de VON CHACCO IXE

TANIA DE GRAVES (sfb) bai 2007 ÉLEVÉE EN GIRONDE -

M. CLAUDE LEURS

par LAURENZ (DE) (holst) et ARABELLE III (sfa) par NARCOS II (sfa)

et QUALISCA (sfa) par JALISCO B (sfa)

ISO 106 (17) - Mise à la reproduction en 2012

2021 **LIPTON DU RYS**, (22 mars), m., alezan

par PROPRIANO DE L'EBAT (sfa) - Vienne,

Mme HELENE DUPUIS

TANIA DE RATILLY (sfa) alezan 2007 ÉLEVÉE DANS LE CHER -

M. BENOIT FLEURIER

par FIDELIO DU THOT (sfa) et BABIE BABIERE (sfa)

par RISKETOU (sfa) et MA MIE DE LA ROCHE (sfa)

par ROYAL EXCHANGE (US) (ps)

Mise à la reproduction en 2010

2013 **DRIEVANDEKAMP D PAGES**, f. - ISO 145 (21) **BSO** +11 (0,57)

par GOLDFEVER (DE) (han)

2021 **LA LEX D PAGES**, (25 avril), f., alezan - BSO +11 (0,34)

par EMERALD VAN'T RUYTershof (BE) (bwp) - Drome,

E.A.R.L. EL MARS, Mme PATRICIA CHAZOT RIBET

TANIA DE SINGLY (sfa) bai 2007 ÉLEVÉE DANS LES ARDENNES -

M. PASCAL DERRIERE

par OPIUM DE TALMA (sfa) et PASTELLE DE SINGLY (sfa)

par JEFF D'OR (sfa) et ALVINA DE SINGLY (sfa)

par QUAND VIENS TU (sfa)

Mise à la reproduction en 2010

2021 **LATINO DE SINGLY**, (20 juin), m., bai - BSO +8 (0,23)

par GREY SKY D'IVRAIE - Ardennes, M. PASCAL DERRIERE

2022 Sans renseignement de FAHRENHEIT DE VAINS

TANIA D'ERMISSERIE (sfa) bai 2007 ÉLEVÉE DANS LA MANCHE -

Mme VERONIQUE LE BRUN

par OPEN UP SEMILLY (sfa) et IDOLE D'ERMISSERIE (sfa)

par CALOUBET DU BOIS (sfa) et HELA DE SAINTHO (sfa)

par TANAEL (sfa)

ISO 107 (12) **BSO** +3 (0,58) - Mise à la reproduction en 2015

2021 **LAIKA DERMISSE**, (27 mai), f., bai cl - BSO +14 (0,25)

par HAPPY DAY D'ISCLA - Manche, M. DAMIEN FOURNEL,

M. ANTONIN CAUVIN

2022 Sans renseignement de CANDY DE NANTUEL

TANIA DES LUTHIERS (sfa) bai cl 2007

ÉLEVÉE DANS LES VOSGES - M. JEAN-FRANCOIS MORIZOT

par MR BLUE (NL) (kwpn) et GONDOLE DE SEMILLY (sfa)

par QUIDAM DE REVEL (sfa) et COLOMBE DE SEMILLY (sfa)

par DOUBLE ESPOIR (sfa)

ISO 104 (11) **BSO** +11 (0,55) - Mise à la reproduction en 2012

2014 **ELISTAR DES LUTHIERS**, m. - ISO 139 (20) **BSO** +21 (0,57)

par QUICK STAR (sfa)

2021 **LIBERTY DES LUTHIERS**, (18 juin), f., bai - BSO +15 (0,24)

par HARDROCK Z (z) - Vosges, M. JEAN-FRANCOIS MORIZOT

2022 Sans renseignement de HARDROCK Z (z)

TANIA DU GODION (sfa) alezan 2007 ÉLEVÉE DANS LE NORD -

M. PAUL LEFEBVRE

par MARLOU DES ETISSES (sfa) et LIBERTY ROSE (NL) (kwpn)

par LIBERO H (DE) (holst) et GRANDIOOS (se) par SAMBER (kwpn)

ISO 115 (13) **BSO** +5 (0,62) - Mise à la reproduction en 2016

2021 **L'ELECTRO PERELLE**, (18 juin), m., bai - BSO +7 (0,38)

par CANTURANO (DE) (holst) - Manche,

Mme INGRID HERIVEAUX

TANISS (aacr) alezan 2007 ÉLEVÉE EN ARDECHE -

Mme MARIE-LAURE GONTRAND

par QUATAR DE PLAPE (aa) et ULTRA RAPIDE (sfa)

par VALSEUR (aa) et QUINEE II (sfb) par CHAMP D'HONNEUR (sfa)

Mise à la reproduction en 2013

2021 **LUR HANDIA GT**, (3 avril), f., alezan - BCC +10 (0,31)

par JAGUAR MAIL (sfa) - Ardèche, M. ROMAIN CONSTANT

TANIT DE COMMARIN (ps) bai 1999

ÉLEVÉE EN LOIRE-ATLANTIQUE - Dr. Vét. DANIEL JEAN TAINTURIER

par START FAST (ps) et TOUJOURS SYMPA (ps)

par TOUJOURS PRET (US) (ps) et FUJILLITA (ps) par FUJIYAMA (ps)

Gagnant en Obstacles - Mise à la reproduction en 2006 - Morte en 2021

2021 **LOUPIOT DE COMMARIN**, (3 juillet), m., bai

par NOUMA D'AUZAY (sfa) - Loire-Atlantique,

Dr. Vét. DANIEL JEAN TAINTURIER

TANKA DU THELLE (sfa) alezan 2007 ÉLEVÉE DANS L'OISE -

Mme ELYANE MASSELIN

par QREDO DE PAULSTRA (sfa) et GAGLIA DU THELLE (sfa)

par VOLCAN ROUGE (sfa) et JOLIE D'AUMONT (fsf)

par NEZ DE CUIR (*aa*)

Mise à la reproduction en 2014

2021 **LOIC DU THELLE**, (17 juin), m., bai - BSO +2 (0,40)

par PRESIDENT (NL) (kwpn) - Oise, Mme ELYANE MASSELIN

TANNA DE NELLE (sfa) alezan 2007 ÉLEVÉE DANS L'YONNE -

Mme DELPHINE LEPAGNOT

par MARLOU DES ETISSES (sfa) et QALINA DES ETISSES (sfa)

par QUICK STAR (sfa) et HASQUAW DES ETISSE (sfa)

par APACHE D'ADRIERS (sfa)

ISO 114 (14) **BSO** +4 (0,58) - Mise à la reproduction en 2017

2021 **LUCRETIA DE PEARLY**, (9 mai), f., bai - BSO +9 (0,24)

par CONTE BELLINI (DE) (westf) - Yonne, S.C.E.A. DEWEIRDT

2022 Sans renseignement de LIMBO (NL) (kwpn)

TANHAUSER BLUE (sfa) gris 2007

ÉLEVÉE DANS LES ARDENNES - E.A.R.L. LEFEBVRE ET FILS

par MR BLUE (NL) (kwpn) et FEE D'AZUR (sfa) par LAUDANUM (ps)

et NOAILLES V (sfa) par ALME (sfa)

BSO +13 (0,51) - Mise à la reproduction en 2010

2014 **EBONY BLACK**, f. - ISO 126 (19) **BSO** +16 (0,57)

par L'ARC DE TRIOMPHE (DE) (old)

2015 **FANTASME FEMININ**, f. -

ISO 137 (21) **BSO** +18 (0,56) **BCC** +10 (0,27)

par L'ARC DE TRIOMPHE (DE) (old)

2021 **LOHENGRIN**, (25 avril), m., bai f. - BSO +15 (0,36)

par ANDIAMO SEMILLY - Ardennes,

E.A.R.L. LEFEBVRE ET FILS

TANS DES FONTAINES (sfb) alezan 2007 ÉLEVÉE DANS L'ORNE -

M. AART ALBERTS

par NID D'AMOUR DE BUISSY (aa) et JANS DES FONTAINES (sfa)

par JUS DE POMME (BE) (bwp) et FIDJIE DU BIGOT (sfa)

par GALOUBET A (sfa)

Mise à la reproduction en 2009

2021 **LOTIERIE DES CABANES**, (23 mai), f., alzmel - BSO +6 (0,28)

par VIRUS DES CABANES - Deux-Sèvres,

M. JEAN-FRANCOIS COURSAUD

TAPILARCIA Z (BE) (z) bai f. 2010 ÉLEVÉE EN ALLEMAGNE -

SBZ numéro 55658610 - M. PETER KRAPP

par DOLLAR DELA PIERRE (sfa) et PRAELUDIUM (DE) (bywbl)

par PILOT (westf) et GIBSY (bywbl) par GOYA (bywbl)

BSO +12 (0,57) - Mise à la reproduction en 2013

2016 **GALANT DE RIVERLAND**, h. - ISO 133 (21) **BSO** +20 (0,54)

par MONTENDER (NL) (kwpn)

2021 **LOOK AT ME RIVERLAND**, (23 février), m., bai - BSO +9 (0,30)

par BRESIL DE RIVERLAND - Charente, S.C.E.A. RIVERLAND

2022 Sans renseignement de CANDY DE NANTUEL

TAQUINE D'AZUR (sfa) alezan 2007 ÉLEVÉE DANS LE CALVADOS -

M. AYMERIC DE PONNAT et M. BRUNO AVENEL

par KRONOS D'OUILLY (sfa) et DIANA DU NIL (sfa)

par PALADIN DES IFS (sfa) et MAZURKA II (sfa) par TANAEL (sfa)

BSO +2 (0,57) - Mise à la reproduction en 2015

2021 LEGACIE DU SORRE, (13 juin), f., bai - BSO +6 (0,30)
par SATISFACTION FRH (DE) (han) - Ain,
Mme LAURENE VINCENT

TAQUINE DE L'OMBRIERE

(sfb) bai 2007 ÉLEVÉE EN GIRONDE -
M. GILLES CHRETIEN et M. GUILLAUME BERMEJO
par DORSAY (sfa) et UTP DELAFONTDULOUPE (fsf)
par KING'S SON (IE) (ps) et HINGRID (cs) par ABIDJAN (aa)
Mise à la reproduction en 2020

2021 LULLABY DE TESTEMBOIS, (17 mai), m., bai
par TOSTAKY DE LA LOUE - Gironde,
M. VINCENT ROUBENNE

2022 Sans renseignement de EL DIARADO D'EUSKADI

TAQUINE TAME

(sfa) al bru 2007 ÉLEVÉE DANS LA MANCHE -
M. S.N.C. BROHIER
par HELIOS DE LA COUR II (sfa) et FINE BOUCHE (sfa)
par LIEU DE RAMPAN (sfa) et TAMERVILLE (sfa) par KAYACK (sfa)

ISO 115 (11) BSO +5 (0,62) - Mise à la reproduction en 2011

2013 DIEGO TAME, m. - ISO 140 (19) BSO +17 (0,59)
par AIR JORDAN (DE) (old) - Etalon

2021 LAZULI TAME, (23 mars), m., bai - BSO +9 (0,38)
par ARMITAGES BOY (DE) (old) - Manche,
S.C.E.A. BROHIER DENIS

2022 Sans renseignement de CHACCOON BLUE (DE) (meckl)

TARA D'AMAURY

(sfa) alezan 2007 ÉLEVÉE DANS LE FINISTERE -
Mme SOPHIE TROMEUR

par QUIDAM DE REVEL (sfa) et INSOUmise DES LANDES (sfa)
par VERDI (sfa) et ODYSSEE DES LANDES II (sfa)
par IN CHALA A (sfa)

ISO 103 (17) - Mise à la reproduction en 2017

2021 LODEN AR RUZELENN, (28 mai), m., bai - BSO +5 (0,26)
par GRANDORADO TN (NL) (kwpn) - Ille-et-Vilaine,
M. MATTHIEU GUIGNARD, Mme LENA GOURIOU

2022 Sans renseignement de CONTENTDRO (DE) (holst)

TARA DE LA GOUDOU

(sfb) al fon 2007 ÉLEVÉE EN CORREZE -
M. GUY BONNETIER

par DAMIRO L (NL) (kwpn) et IRIS DE KAYRIE (sfa)
par DANDY D'OR DE LA BONNETTE (BE) (sfa) et ESCALINE (aa)
par FANFAN LA TULIPE E (aa)

Mise à la reproduction en 2018

2021 L'ARNACOEUR D'YCI, (1 mai), m., bai
par BUSH VD HEFFINCK (BE) (bwp) - Aveyron,
E.A.R.L. LES ECURIES D'YCI

2022 Sans renseignement de FAHRENHEIT DE VAINS

TARA DE VERT

(sfa) bai cl 2007 ÉLEVÉE DANS LA MARNE -
M. ALAIN RAVILLON

par OPIUM DE TALMA (sfa) et ESTER DE VERT (sfa)
par SOUCI PLATIERE (sfa) et QUICHE DU BREUIL (tf) par DARK (tf)
ISO 125 (12) JSO 5 - Mise à la reproduction en 2015

2021 LADYBIRD DE VINCY, (18 juin), f., bai - BSO +12 (0,32)
par BANDRO BOY DE BETHUNE - Manche,
Mme CYNTHIA HERVAGULT, M. VINCENT HERVAGULT

2022 Sans renseignement de ECHO LONGANE

TARA D'ERMISSERIE

(sfa) bai 2007 ÉLEVÉE DANS LA MANCHE -
Mme ANTOINETTE COLARD

par DIAMANT DE SEMILLY (sfa) et FILLE D'ERMISSERIE (sfa)
par QUAT'SOUS (sfa) et TOLLEVASTAISE (sfa)
par GRAND VENEUR (sfa)

ISO 103 (12) BSO +5 (0,61) - Mise à la reproduction en 2014

2021 LLOYD D'AM, (14 mai), m., bai - BSO +9 (0,27)
par CHACCOON BLUE (DE) (meckl) - Manche,
M. ARNAUD MORIN

2022 Sans renseignement de EL TORREO DE MUZE (BE) (sbs)

TARA DES DEMOISELLES

(sfa) bai 2007 ÉLEVÉE EN SEINE-ET-MARNE - M. PASCAL FAGES et

Mme REBECCA FREEMAN

par CARDERO (DE) (holst) et ALIZEE DE BRUNEL (sfa)
par JABAD (sfa) et DANDYE (*aa*) par NOROIT (*aa*)
Mise à la reproduction en 2020

2021 LOVLY DES DEMOISELLES, (19 février), f., bai f. -
BSO +8 (0,39) par QCLASSIC BOIS MARGOT (sfb) -
Seine-et-Marne, Mme REBECCA FREEMAN

2022 Sans renseignement de QCLASSIC BOIS MARGOT (sfb)

TARAMA D'ALLIER

(ps) bai 2007 ÉLEVÉE DANS L'ALLIER -
M. YVES MAUPOIL

par ASSESSOR (IE) (ps) et NIKITA D'ALLIER (ps)
par SLEEPING CAR (ps) et DAPHNE D'ALLIER (ps)
par PAMPABIRD (IE) (ps)

Mise à la reproduction en 2012

2021 LOVE DU BAS FOUR, (16 mai), m., noir par CHER EPOUX -
Yonne, Mme CHANTAL HERVE

TARATATA GOLLERIE

(sfa) bai 2007 ÉLEVÉE DANS LA MANCHE -
E.A.R.L. LA GOLLERIE

par LABEL D'OR (sfa) et MUPPETS GOLLERIE (sfa)
par BLEU BLANC ROUGE II (sfa) et URANUS V (sfa)
par LIEU DE RAMPAN (sfa)

ISO 103 (16) - Mise à la reproduction en 2020

2021 LITTLE MOON GOLLERIE, (4 juillet), f., bai - BSO +7 (0,28)
par FULL MOON D'ELPE - Manche, E.A.R.L. LA GOLLERIE

TARENTULE DE BRENUS

(sfb) bai f. 2007 ÉLEVÉE DANS LA MANCHE - M. DAVID DELAJARRAUD et

Dr. Vét. HELENE DELAJARRAUD

par ARS VIVENDI (DE) (holst) et GIROLLE D'AUZAY (sfa)
par ARRA D'AUZAY (sfa) et PIPERAZINE LALEU (sfa)
par LAUDANUM (ps)

Mise à la reproduction en 2011

2021 LOUXOR DE BRENUS, (7 avril), m., noipan - BSO +7 (0,27)
par DIARADZO DE L'ABBAYE - Manche,
M. DAVID DELAJARRAUD, Dr. Vét. HELENE DELAJARRAUD

2022 Sans renseignement de UTAMARO D'ÉCAUSSINES (BE) (sbs)

TARGA MASSUERE

(sfa) bai 2007 ÉLEVÉE EN ILLE-ET-VILAINE -
M. BRUNO CHASSAING

par RAMIRO (DE) (holst) et AWAY PIERREVILLE (sfa) par ALME (sfa)
et SENTINELLE (sfa) par GRAND VENEUR (sfa)

BSO +5 (0,42) - Mise à la reproduction en 2011

2021 LAVINA CLASSIC, (30 mai), f., bai - BSO +7 (0,22)
par GRANDORADO TN (NL) (kwpn) - Maine-et-Loire,
M. EMMANUEL SPINNEWYN

TARTANE PIRONNIERE

(sfa) bai 2007 ÉLEVÉE EN VENDEE -
Mme MARTINE CANTETEAU et M. JEAN-MARIE CANTETEAU

par CONCORDE (NL) (kwpn) et JUNON DE QUINCY (sfa)
par VERT ET ROUGE (sfa) et QUINCY PIRONNIERE (sfa)
par HURLEVENT (sfa)

ISO 112 (11) BSO +11 (0,61) - Mise à la reproduction en 2012

2014 EPSILONE PIRONNIERE, h. -
ISO 111 (18) BSO +17 (0,54) ICC 141 (20) par UPSILON (aa)

2015 FANFARINE PIRONNIERE, f. -
ISO 123 (21) BSO +16 (0,56) BCC +20 (0,28) par UPSILON (aa)

2021 LUPSILONE PIRONNIERE, (8 mai), f., gris -
BSO +18 (0,38) BCC +20 (0,25) par UPSILON (aa) - Vendée,
Mme MARTINE CANTETEAU, M. JEAN-MARIE CANTETEAU

2022 Sans renseignement de FALKO DE HUS

TARTINE DES FALAISES

(sfa) bai 2007 ÉLEVÉE DANS LA SOMME - M. DIDIER DUPAYS

par LINOU DU TOURTEL (sfa) et NOISETTE DES FALAISES (sfa)
par DAUPHIN D'HELBY (sfa) et UTICA DES FALAISES (sfa)
par HUSABY (sfa)

Mise à la reproduction en 2012

2021 LUCIOLE DES FALAISES, (4 juillet), f., bai - BSO +8 (0,22)
par FALCO DE TATHOU - Somme, M. DIDIER DUPAYS

TASKA DE PEPINAVST

(sfa) al fon 2007 ÉLEVÉE DANS LA MANCHE - M. BERNARD LEFEVRE et

Mme GISELE LEFEVRE-CAGNON

par GALOUBET DU MARAIS (sfa) et L'AME DE PEPINAVST (sfa)
par DUC DU HUTREL (sfa) et QUEEN DU VALLET (sfa)
par GRAND VENEUR (sfa)

ISO 119 (14) BSO +4 (0,58) - Mise à la reproduction en 2018

2021 LEGEND DE TASKALIA, (1 juin), h., bai - BSO +14 (0,29)
par CICAIVE DU TALUS - Seine-et-Marne, Mme LHEA CASEAU

TASMANIE DU ROCHER

(sfa) bai 2007 ÉLEVÉE DANS L'ORNE -
M. GILLES BLARD et Mme LAURENCE PAREY

par CALYPSO DE MOYON (sfa) et CYRENE DU ROCHER (sfa)
par TENOR DE LA COUR (sfa) et KIRSCH III (sfa) par ARTHY (sfa)
ISO 107 (13) - Mise à la reproduction en 2018

2021 LITTLEBOY DE FONTAINE, (18 juin), m., bai - BSO +6 (0,28)
par FIGHTER SEMILLY - Manche,
Mme AUDREY MARGUERIE, M. JULIEN LECARDONNEL

2022 Sans renseignement de CAP KENNEDY (DE) (holst)

TATA YOYO BOIS MARGOT

(sfb) bai 2007 ÉLEVÉE DANS LE CALVADOS - S.A.S. HARAS BOIS MARGOT

par L'ARC DE TRIOMPHE (DE) (old) et VIC DU VASS (sfa)
par J'T'ADORE (sfa) et NASARDE DU CELLIER (sfa)
par DOUBLE ESPOIR (sfa)

BSO +4 (0,52) - Mise à la reproduction en 2010

2011 BALDWIN DE CHANDOR, m. - ISO 138 (19) BSO +15 (0,58)
par QUAPRICE BOIMARGOT QUINCY (DE) (holst) - Etalon

2016 LIBERTY DE FLEVY Z (z), f. - ISO 126 (21) BSO +14 (0,46)
par LYJANERO (DE) (holst)

- 2021 LADY DI DES FLAGUES**, (1 août), f., alezan - BSO +12 (0,36)
par TANGELO VAN DE ZUUTHOEVE (BE) (bwp) - Calvados,
M. FREDERIC LAVOINNE
- LIBELLULE DES FLAGUES**, (15 juillet), f., bai f. -
BSO +13 (0,34) par CONTHARGOS (DE) (old) - Calvados,
M. FREDERIC LAVOINNE
- 2022 Sans renseignement de PEGASE VAN'T RUYTERS HOF (BE)
(bwp)
Sans renseignement de FEELING DES FLAGUES
Sans renseignement de FEELING DES FLAGUES

TATIOHE DE LA POMME (sfa) bai 2007

- ÉLEVÉE DANS LE CALVADOS - M. GEERT BAERTSOEN
par CANTURO (DE) (holst) et NIMFE DE LA POMME (sfa)
par FOR PLEASURE (DE) (han) et FRAGRANCE DE CHALUS (sfa)
par JALISCO B (sfa)
- ISO 106 (11) BSO +8 (0,60)** - Mise à la reproduction en 2011
- 2021 LIGHTCOLOR DE POILLE**, (14 juin), m., alezan - BSO +9 (0,25)
par COLORE (DE) (holst) - Indre-et-Loire,
Mme LAURENCE DE BORDAS
- 2022 Sans renseignement de GIOVANI DE LA POMME (BE) (bwp)

TATOOINE DE KOLORADO (sfa) al bru 2007

- ÉLEVÉE DANS LE PUY-DE-DOME - Mme CHARLOTTE GASNIER
par KOLORADO DE SEMILLY (sfa) et CLANDESTINE III (sfa)
par IAGO C (aa) et JULIANA A (sfa) par COSMOS (sfa)
- ISO 134 (13) JSO 6 BSO +5 (0,58)** - Mise à la reproduction en 2016
- 2021 LALEGENDE D'UNZEST**, (25 avril), f., alezan - BSO +9 (0,29)
par UNZEST DE PEPITA (sfa) - Puy-de-Dôme,
S.A.R.L. ECURIE DE LALONG-TEILHEDE

TAWELLA DENFER (sfa) noipan 2007 ÉLEVÉE EN COTE-D'OR -

- M. PHILIPPE BERTHOL
par LITSAM (sfa) et WELLA I (DE) (holst) par LORD (holst)
et LYRIK (holst) par LIGUSTER (DE) (holst)
- BSO +8 (0,52)** - Mise à la reproduction en 2017
- 2010 OWELLA D (LU) (sl), f. - ISO 123 (17) BSO +9 (0,58)
par OHIO VAN DE PADENBORRE (BE) (bwp)
- 2014 QLAWELLA DENFER (LU) (sl), f. - ISO 125 (21) BSO +16 (0,57)
par QCLASSIC BOIS MARGOT (sfb)
- 2021 LOTHAIRE DE LEVAUX**, (18 avril), m., bai - BSO +15 (0,34)
par CONTHARGOS (DE) (old) - Calvados, E.A.R.L. DE LEVAUX
- 2022 Sans renseignement de CHACCO ROUGE (DE) (old)
Sans renseignement de CHACCO ROUGE (DE) (old)

TAXI GIRL DE MALO (sfb) bai 2007 ÉLEVÉE DANS L'ALLIER -

- S.C.E.A. DE MALO
par QUAPRICE BOIMARGOT QUINCY (DE) (holst)
et QUOCKENSTOCK D'EURO (sfa)
par MOZART DES HAYETTES (BE) (sbs)
et HEROINE D'VESQUERI (sfa) par COUNT IVOR (US) (ps)
- ISO 122 (14) BSO +1 (0,61)** - Mise à la reproduction en 2015
- 2021 LEGENDE DE MALMAIN**, (5 avril), f., bai -
BSO +9 (0,39) BDR +3 (0,21) par AIR JORDAN (DE) (old) -
Seine-Maritime, S.C.E.A. CT HORSES
- 2022 Sans renseignement de CARAMBOLE (holst)

T'BIRD PERNELLE (sfa) bai 2007 ÉLEVÉE DANS LA MANCHE -

- M. CHARLES DIARD
par VERT ET ROUGE (sfa) et VA BELLE DU THEIL (sfa)
par ARTICHAUT (sfa) et MISS JULOUVILLE (ps) par POT D'OR (ps)
- ISO 116 (21) BSO +2 (0,63)** - Mise à la reproduction en 2010
- 2021 LALLIGATOR PERNELLE**, (28 mai), m., bai f.
par ALLIGATOR FONTAINE (sfa) - Manche,
M. CHARLES DIARD

TCHABANE (sfa) al cui 2007 ÉLEVÉE DANS LE MAINE-ET-LOIRE -

- M. JEAN-PIERRE VAUCHER et M. JEAN GEORGES MALLET
par DIAMANT DE SEMILLY (sfa) et ALIENOR (sfa) par J'T'ADORE (sfa)
et NASARDE DU CELLIER (sfa) par DOUBLE ESPOIR (sfa)
- BSO +10 (0,53)** - Mise à la reproduction en 2011
- 2013 DOLCE GABANA, f. - ISO 109 (18) BSO +9 (0,56) ICC 130 (19)
par QUITE EASY (DE) (holst)
- 2021 LITTLE GABANA**, (29 mai), f., bai f. - BSO +13 (0,35)
par VLEUT (NL) (kwpn) - Mayenne,
M. JEAN-PIERRE VAUCHER

TCHADE DU REVE bai f. 2007 ÉLEVÉE DANS LE PAS-DE-CALAIS -

- Mme CLOTILDE ROUZE
par C INDOCTRO (DE) (holst) et EVIE (BE) (bwp)
par LAMBADA VAN BERKENBROECK (old) et ORLEAN (bwp)
par JUS DE POMME (BE) (bwp)
- ISO 111 (19) BSO +2 (0,60)** - Mise à la reproduction en 2020
- 2021 LITHUANIE DES PERLIERS**, (18 avril), f., alezan -
BSO +7 (0,32) par ULYSS MORINDA (sfb) - Calvados,
M. OLIVIER NICOLLE
- 2022 Sans renseignement de ARMITAGES BOY (DE) (old)

TCHANEL DE FLOBECQ (sfa) alezan 2007

- ÉLEVÉE DANS LE NORD - M. DANIEL DECHERF
par FAIRPLAY DU MANOIR (sfa) et GILLIOUCHA (sfa)
par PAPILLON ROUGE (sfa) et ILLIOUCHA (sfa)
par NOSTRADAMUS (sfa)
- ISO 119 (14) BSO +4 (0,58)** - Mise à la reproduction en 2016
- 2019 JUNON L'EPIVENT**, (13 mai), f., alezan - BSO +9 (0,38)
par READY BOY DES FORETS (sfa) - Manche,
M. LAURENT JOUANNE, M. GAËTAN DECHERF
- 2021 LOUXOR L'EPIVENT**, (30 mai), m., alezan - BSO +10 (0,33)
par REGENT DE MONTSEC (sfb) - Manche,
M. LAURENT JOUANNE, M. GAËTAN DECHERF
- 2022 Sans renseignement de HAPPY DAY D'ISCLA

TCHANON D'AMAURY (sfa) alezan 2007

- ÉLEVÉE DANS LE FINISTERE - M. VINCENT MAZE
par KAMA D'AMAURY (sfa) et KRICHNA D'AMAURY (sfa)
par FIDELIO DU THOT (sfa) et F'UN D'AMAURY (sfa)
par QUIDAM DE REVEL (sfa)
- Mise à la reproduction en 2015
- 2021 LLORIS DES FORGES**, (20 mai), m., bai - BSO +2 (0,28)
par EOTHYMM DE KERGANE - Côtes-d'Armor,
M. DIDIER LE BAUD
- 2022 Sans renseignement de FANCY DE KERGANE

TCHELLELA D'IRLEAU (sfa) alezan 2007

- ÉLEVÉE DANS LES DEUX-SEVRES - Mme SABINE MATHE
par CALVARO (DE) (holst) et EVAIL D'IRLEAU (sfa)
par LEPRINCE DE THURIN (sfa) et TYROLE (sfa)
par PRINCE IG'OR (aa)
- ISO 121 (14) JSO 4 BSO +8 (0,62)** - Mise à la reproduction en 2019
- 2021 L DE LA CHESNERAIE**, (2 mai), f., bai -
BSO +17 (0,40) BCC +7 (0,28)
par DIAMANT DE SEMILLY (sfa) - Finistère,
S.A.R.L. ECURIE LA CHESNERAIE

TCHIKI BOUM (DE) (holst) alezan 2007 ÉLEVÉE AUX PAYS-BAS -

- HV numéro 689207 - M. JAC GEHLEN
par CLEARWAY (DE) (holst) et S CEST LA VIE (holst)
par CARETANO Z (DE) (holst) et NAOMI XXXXVI (holst)
par CORIANDER (DE) (holst)
- ISO 124 (14) BSO +10 (0,53)** - Mise à la reproduction en 2018
- 2021 LATACAMA VILLA ROYALE**, (29 mai), m., bai f. -
BSO +16 (0,25) par HONDURAS LA SILLA - Loire,
M. CYRIL VILLAREALE
- 2022 Sans renseignement de VIGO D'ARSOUILLES (BE) (bwp)

TCHIN DE KREISKER (sfa) bai 2007 ÉLEVÉE DANS LE FINISTERE -

- S.C.E.A. ELEVAGE DE KREISKER
par CHIN CHIN (DE) (holst) et PRALINE DE KREISKER (sfa)
par DIAMANT DE SEMILLY (sfa) et JIFRANE DE CHALUSSE (sfa)
par PAPILLON ROUGE (sfa)
- BSO +13 (0,51)** - Mise à la reproduction en 2010
- 2012 CIRCA DU TERRAL, f. - ISO 124 (18) BSO +13 (0,58)
par LANDO (DK) (dwb)
- 2021 LEVITA DU TERRAL**, (7 juin), f., bai - BSO +15 (0,25)
par FALCO DE TATIOU - Aveyron, G.A.E.C. DU TERRAL
- 2022 Sans renseignement de CONTHARGOS (DE) (old)

TCHIN DE LA TOUR (sfa) bai 2007

- ÉLEVÉE DANS LE PAS-DE-CALAIS - M. ALAIN CALAIS
par CHIN CHIN (DE) (holst) et API GOMERY (sfa) par NARCOS II (sfa)
et SIRENE DE LA TOUR II (sfa) par NELFO DU MESNIL (sfa)
- ISO 161 (17) BSO +16 (0,60)** - Mise à la reproduction en 2020
- 2021 L'ARTISTE DE LA TOUR**, (23 mars), m., alezan -
BSO +20 (0,37) par CANDY DE NANTUEL - Pas-de-Calais,
S.C.E.A. DE LA TOUR
- 2022 Sans renseignement de HARLEY VDL (kwpn)

TCHIN DE VAYRIE (sfa) alezan 2007 ÉLEVÉE EN ILLE-ET-VILAINE -

- M. SEBASTIEN COUTURIER
par APACHE D'ADRIERS (sfa) et HAVANE DE LANGERS (sfa)
par SI TU VIENS (sfa) et TYPHAINE D'OR (sfa) par LE PLANTERO (sfa)
- ISO 105 (19) BSO +3 (0,59)** - Mise à la reproduction en 2020
- 2021 LOLITA DE VAYRIE**, (1 juillet), f., bai - BSO +14 (0,29)
par DOLLAR DU ROUET - Ile-et-Vilaine,
M. SEBASTIEN COUTURIER

TCHIN D'HA (aqps) gris 2007 ÉLEVÉE DANS LA MANCHE -

- M. HUBERT DOUBLET
par AL NAMIX (ps) et HARIZONA (ac) par WHAT A JOY (ps)
et COLOMBE GRISE (ac) par LOU PIGUET (ps)
- Mise à la reproduction en 2019
- 2021 LUEUR D'ESPOIR**, (17 mai), f., palom
par PIXIES LEAM PONDY - Manche, Mme NOEMIE LANGLOIS

TCHINELLA DE TOSCANE (sfa) bai 2007

ÉLEVÉE DANS LA MARNE - S.C.E.A. DU VIEUX NOYER

par CHIN CHIN (DE) (holst) et KARLA DE TOSCANE (sfa)
par QUIDAM DE REVEL (sfa) et FANNY DU MURIER (sfa)
par LAUDANUM (ps)**ISO 111 (14) BSO +15 (0,64)** - Mise à la reproduction en 20102012 CRISTALLE RAYE, f. - ISO 128 (21) BSO +24 (0,59)
par BALOUBET DU ROUET (sfa)**2021 LEVIATHAN NUMENOR**, (5 avril), m., bai - BSO +16 (0,28)
par CORNET'S BALOU (DE) (old) - Ain, Mme MARINE BARLET,
M. JULIEN BLOT, M. ROMAIN BLOT2022 Sans renseignement de CASALL (DE) (holst)
Sans renseignement de CASALL (DE) (holst)
Sans renseignement de BALOU STAR (DE) (old)
Sans renseignement de BALOU STAR (DE) (old)
Sans renseignement de CORNET'S BALOU (DE) (old)**TEA TIME DES SARTHES** (sfa) al crl 2007ÉLEVÉE DANS LES ARDENNES - Mlle ADELIN LECOMTE et
M. DANIEL LECOMTEpar ROSIRE (sfa) et DELFIE DES SARTHES (sfa) par J'T'ADORE (sfa)
et EH LITTLE GIRL (sfa) par QUESTEUR (sfa)

Mise à la reproduction en 2019

2021 LINCOLN DES SARTHES, (29 avril), m., gris - BSO +5 (0,38)
par PRESIDENT (NL) (kwpn) - Ardennes,
M. DANIEL LECOMTE**TEA TIME SEMILLY** (sfa) bai 2007 ÉLEVÉE DANS LA MANCHE -

M. RICHARD LEVALLOIS

par QUAPRICE BOIMARGOT QUINCY (DE) (holst)
et AZALEE DE MAI II (sfa) par MUGUET DU MANOIR (sfa)
et FLEUR DE MAI (sfa) par QUASTOR (sfa)**ISO 121 (12) JSO 4 BSO +10 (0,62)** - Mise à la reproduction en 20132015 FELICITY SEMILLY, f. - ISO 120 (20) BSO +18 (0,56)
par KANNAN (NL) (kwpn)**2021 LIBERTY ROSE SEMILLY**, (8 mai), f., bai - BSO +17 (0,30)
par GROOVY SEMILLY - Manche, M. RICHARD LEVALLOIS

2022 Sans renseignement de DIAMANT DE SEMILLY (sfa)

TEAM DE KREISKER (sfa) bai 2007 ÉLEVÉE DANS LE FINISTÈRE -

S.C.E.A. ELEVAGE DE KREISKER

par CONTENDRO (DE) (holst) et BRISEIS D'HELBY (sfa)
par LAUDANUM (ps) et NIKA DU NEVADA (sfa) par ECUYER I (sfa)
BSO +6 (0,54) - Mise à la reproduction en 20102014 ESCOBAR DE KREISKER, m. - ISO 131 (21) BSO +18 (0,54)
par KANNAN (NL) (kwpn)**2021 LA DIVA DE KREISKER**, (27 juillet), f., bai - BSO +9 (0,21)
par EL BARONE 111 Z (BE) (z) - Finistère,
S.C.E.A. ELEVAGE DE KREISKER**LAGOON DE KREISKER**, (11 mai), m., gris - BSO +10 (0,25)
par CHACON BLUE (DE) (meckl) - Finistère,
S.C.E.A. ELEVAGE DE KREISKER**LAREDO SJH**, (1 juin), m., bai - BSO +9 (0,21)

par EL BARONE 111 Z (BE) (z) - Finistère, M. JOSE MARSA

LAZIZA DE KREISKER, (19 avril), f., alezan - BSO +16 (0,32)
par AREZZO VDL (NL) (kwpn) - Finistère,
S.C.E.A. ELEVAGE DE KREISKER2022 Sans renseignement de CHACON BLUE (DE) (meckl)
Sans renseignement de CHACON BLUE (DE) (meckl)
Sans renseignement de MYLORD CARTHAGO (sfa)
Sans renseignement de MYLORD CARTHAGO (sfa)
Sans renseignement de GRANDORADO TN (NL) (kwpn)
Sans renseignement de GRANDORADO TN (NL) (kwpn)**TABELLE D'AUDES** (aacr) alezan 2007 ÉLEVÉE DANS L'ALLIER -

M. RENE CASSIER

par KIDDER (ps) et BELLE D'AUDES (sfa) par LANCE PIERRE (aa)
et REINE D'AUDES (sfa) par D'UN FOL AMOUR (sfa)

Mise à la reproduction en 2016

2021 LABEL ROUGE D'HYDS, (21 mars), m., al bru
par COLORE (DE) (holst) - Allier, Mme SOPHIE MAUME

2022 Sans renseignement de CHAMPAGNE D'AUDES (pfs)

TECHNIQUE DE LAUME (sfa) gris 2007

ÉLEVÉE DANS LA MANCHE - G.A.E.C. DE L'AUMERAIE

par MR BLUE (NL) (kwpn) et LYS DE LAUME (sfa)
par CACAO COURCELLE (sfa) et SOUMISE DU MANOIR (sfa)
par IVEDAY**ISO 113 (12) BSO +12 (0,60)** - Mise à la reproduction en 20122014 ELDORADO DE LAUME, h. - ISO 136 (20) BSO +16 (0,58)
par CANTURO (DE) (holst)**2021 LASCAUX LONGANE**, (8 juin), m., gris - BSO +16 (0,37)
par TANGELO VAN DE ZUUTHOEVE (BE) (bwp) - Manche,
E.A.R.L. ELEVAGE LONGANE**TEEKITIEZZIE DE MUZE (BE)** (sbs) bai f. 2003

ÉLEVÉE EN BELGIQUE - SBS numéro 37568 - M. JORIS DE BRABANDER

par FOR PLEASURE (DE) (han) et NARCOTIQUE DE MUZE II (BE) (sbs)
par DARCO (BE) (bwp) et QERLY CHIN (BE) (bwp)
par CHIN CHIN (DE) (holst)**ISO 146 (12) BSO +17 (0,67)** - Mise à la reproduction en 20112014 EASY D'ICK, m. - ISO 136 (20) BSO +23 (0,58)
par NIAGARA D'ELLE (sfa)2015 BLACK CERA DK Z (z), m. - ISO 126 (20) BSO +25 (0,52)
par BY CEIRA D'ICK - Etalon**2021 L ALCHEMISTE DK**, (20 juillet), m., alezan -
BSO +16 (0,41) BCC +11 (0,25) par TINKA'S BOY (NL) (kwpn) -
Eure, E.A.R.L. HARAS D'ICK**LANAKEN DK**, (12 août), m., alezan - BSO +18 (0,32)

par BY CEIRA D'ICK - Eure, E.A.R.L. HARAS D'ICK

LEMON CERA DK, (15 avril), m., alezan - BSO +18 (0,32)

par BY CEIRA D'ICK - Eure, E.A.R.L. HARAS D'ICK

LIE TO ME DK, (22 juillet), m., bai cl -BSO +16 (0,41) BCC +11 (0,25) par TINKA'S BOY (NL) (kwpn) -
Eure, E.A.R.L. HARAS D'ICK**L'INFINI CERA DK**, (3 avril), m., bai - BSO +18 (0,32)

par BY CEIRA D'ICK - Eure, E.A.R.L. HARAS D'ICK

L'ORIGINE DK, (24 février), f., bai - BSO +13 (0,28)par GRANDORADO TN (NL) (kwpn) - Eure,
E.A.R.L. HARAS D'ICK

2022 Sans renseignement de CASHPAID J ET F (DE) (holst)

Sans renseignement de CASHPAID J ET F (DE) (holst)

Sans renseignement de BY CEIRA D'ICK

Sans renseignement de BY CEIRA D'ICK

Sans renseignement de CHACON BLUE (DE) (meckl)

Sans renseignement de CHACON BLUE (DE) (meckl)

Sans renseignement de CHACON BLUE (DE) (meckl)

TEGRISE DU MESNIL (sfa) gris 2007 ÉLEVÉE DANS LA MANCHE -

M. JEAN-LUC LEBOURGEOIS

par OPIUM DE TALMA (sfa) et GIRANDOLE (sfa)
par BILL DE BAUGY (sfa) et VALSERINE II (sfa) par CORRENT (sfa)**ISO 121 (13) BSO +1 (0,60)** - Mise à la reproduction en 2014**2021 LULLY LDB**, (26 avril), f., bai - BSO +2 (0,40)

par NIDOR PLATIERE (sfa) - Loiret, M. SEBASTIEN BELANDO

2022 Sans renseignement de JIVARO DU ROUET (sfa)

TEKARLA MAG (tf) bai 2007 ÉLEVÉE EN INDRE-ET-LOIRE -

M. MICHEL AGOSTINI

par JEANBAT DU VIVIER (tf) et KARLOTTA (tf) par CAPITOLE (tf)
et DJAKARTA (tf) par WORKAHOLIC (US) (tetf)

Mise à la reproduction en 2019

2021 LANCELOT DE LA BRUCHE, (27 avril), m., bai f.par VICTORHUGO BOISMARGOT - Bas-Rhin,
Mme ANAIS WOLFF

2022 Sans renseignement de AMBRE D'ELINCOURT

TEKILA (HU) (oes) bai 2000 - NEBH numéro 367000 -

Mme MARIA KOVESDINE GELLEN

par STAUFFENBERG (holst) et SZELLO (oes) par HAREMOR (HU) (ps)
et FURJ (oes) par KEMECSE 671 (oes)

Mise à la reproduction en 2016

2021 L'AMOUR DE MY LORD OC, (27 avril), f., bai -
BSO +4 (0,26) BCC +4 (0,20) par MYLORD CARTHAGO (sfa) -
Manche, M. ONUR COSKUN2022 Sans renseignement de KANNAN (NL) (kwpn) et de ANDIAMO
SEMILLY**TELDAME DE LA NUTRIA (MX)** (oes) al bru 2007

ÉLEVÉE AU MEXIQUE - SBLs numéro 34107001 - M. JUAN ROMERO HUXLEY

par CARTHAGO (DE) (holst) et FELDAM DE BLONDEL (sfa)

par QUIDAM DE REVEL (sfa) et PHEDRA RATELIERE (sfa)

par BELPHEGOR IV (sfa)

ISO 146 (16) BSO +18 (0,68) - Mise à la reproduction en 2013

2014 CHUMBA LS (MX) (oes), f. - ISO 127 (21) BSO +16 (0,50)

par CARUSSO LS LA SILLA (oes)

2021 LEIDAME D'AUBIGNY, (15 mai), f., alezan - BSO +20 (0,38)par CONTHARGOS (DE) (old) - Loire,
Dr. Vét. PIERRE VALETTE

2022 Sans renseignement de CHACON BLUE (DE) (meckl)

Sans renseignement de CHACON BLUE (DE) (meckl)

TELLINE DE GALBAUX (sfa) bai 2007 ÉLEVÉE DANS L'YONNE -

M. LAURENT LAFONT

par APACHE D'ADRIERS (sfa) et LOULOUTE DE GALBAUX (sfa)

par NOUREDINE DU LIRAC (aa) et BOUTROULBOUDOUR (sfa)

par ONYX BLOND II (sfa)

ICC 118 (11) - Mise à la reproduction en 2015

- 2021 LOUBARD DES LICHERES**, (25 mars), m., bai - BSO +7 (0,34)
par BISQUET BALOU C VD MISPEL (DE) (rhd) - Yonne,
Mme VIRGINIE VILLERS
- 2022 Sans renseignement de UP TO YOU (sfa)

TELLINE DU FRAIGNEAU (aacr) gris 2007

- ÉLEVÉE EN CHARENTE-MARITIME - JUMENTERIE DU FRAIGNEAU
par HERMES D'AUTHIEUX (ac) et D'IFRANE CHALUSSE (sfa)
par GALOUBET A (sfa) et IFRANE (*ac*)
par CHATEAU DU DIABLE (ps)
- BSO** +3 (0,46) - Mise à la reproduction en 2010
- 2014 EMIRATS DE VIE, m. - ISO 121 (20) BSO +12 (0,54)
par DIAMANT DE SEMILLY (sfa)
- 2021 LAZARUS DE VIE**, (22 avril), m., alezan -
BSO +13 (0,36) BCC +10 (0,26) par MYLORD CARTHAGO (sfa) -
Manche, M. JEAN-CHRISTOPHE BESSON
- 2022 Sans renseignement de MYLORD CARTHAGO (sfa)

TELLINE DU PONTDURAND (sfa) alezan 2007

- ÉLEVÉE DANS LA MANCHE - M. REMY MANNES
par ELLIOT DU GUE (sfa) et CATH DES HELENES (sfa)
par QUIGNON DU MOULIN (sfa) et PLUM DES HELENES (sfa)
par TAQUIN (sfa)
- Mise à la reproduction en 2020
- 2021 LINE DUMONCEL**, (10 avril), f., alezan - BSO +4 (0,26)
par FALCO DE HUS - Manche, Mme APOLLINE HAMEL

TELLQUEL DU RONDEAU (sfb) bai 2007

- ÉLEVÉE DANS LA NIEVRE - Dr. HUBERT MONTOILLE et M. MARC MONTOILLE
par TREASURE Z (BE) (z) et MADARCO DE CIGOGNE (sfa)
par DARCO (BE) (bwp) et DIVA DE CIGOGNE (sfa) par IF DE MERZE
- ISO** 119 (12) **JSO** 5 **BSO** +9 (0,56) - Mise à la reproduction en 2013
- 2021 LAUTREC DU RONDEAU**, (3 mai), m., noir -
BSO +13 (0,38) BDR +5 (0,24) par CONTENDRO (DE) (holst) -
Nièvre, Dr. HUBERT MONTOILLE, M. MARC MONTOILLE
- 2022 Sans renseignement de CONTENDRO (DE) (holst)

TELMA DU PLESSIS (sfa) alezan 2007

- ÉLEVÉE DANS LE CALVADOS - M. ANDRE CHENU et Mme ANNICK CHENU
par OPIUM DE TALMA (sfa) et ELITE DU PLESSIS (sfa)
par VOLTIGEUR DU BOIS (sfa) et BOURREE (sfa) par NICKEL (*aa*)
- ISO** 131 (13) **JSO** 6 **BSO** +8 (0,61) - Mise à la reproduction en 2014
- 2015 FINCA DU PLESSIS, f. - ISO 120 (21) BSO +14 (0,57)
par VAGABOND DE LA POMME (BE) (sbs)
- 2021 LOUISE DU PLESSIS**, (2 juin), f., bai - BSO +13 (0,28)
par BALOU STAR (DE) (old) - Calvados, M. ANDRE CHENU,
Mme ANNICK CHENU
- 2022 Sans renseignement de BALOU STAR (DE) (old)

TELMY VZ (NL) (kwpn) bai f. 2000 ÉLEVÉE AUX PAYS-BAS -
KWPN numéro 6436 - M. A. KOENEN

- par WELT HIT II (NL) (kwpn) et LUCCA (kwpn)
par COCKTAIL (NL) (kwpn) et SHEBA (se) par LECTOR (se)
- Mise à la reproduction en 2013
- 2021 LOOK ME UP DU PASSO**, (15 juillet), f., bai f.
par GLAMOURDALE (NL) (kwpn) - Moselle,
M. REGIS KIEFFER
- 2022 Sans renseignement de BON COEUR (DE) (han)

TELQUELLE JOLIVET (sfa) noipan 2007

- ÉLEVÉE EN L'EURE-ET-LOIR - Mme MARIE-NOELLE BAROCHE
par KANNAN (NL) (kwpn) et KLONDIKE (sfa)
par DERBY DU COTENTIN (sfa) et BEAUTY DE LA VALLE (sfa)
par QUIRACO (sfa)
- ISO** 109 (16) **BSO** +2 (0,60) - Mise à la reproduction en 2011
- 2021 LOPALE**, (28 avril), m., alezan - BSO +17 (0,29)
par FLAMBUSARD D'ALBAIN - Ain, M. JEROME FAVIER

TEMESIS (sfa) alezan 2007 ÉLEVÉE DANS LE CALVADOS -
Mme SYLVIE TOURTOULOU

- par CIEL D'ESPOIR (sfa) et JEMESIS (sfa) par VOLTAIRE (DE) (han)
et NEMESIS V (sfa) par NIGHT AND DAY (ps)
- IDR** 127 (14) **JDR** 6 **BDR** +12 (0,62) - Mise à la reproduction en 2020
- 2021 LEARJET**, (5 avril), f., bai cl par SECRET (DE) (bawue) -
Calvados, Mme SYLVIE TOURTOULOU
- 2022 Sans renseignement de FURSTENBALL (DE) (old)

TEMLAVIE DU RONDEAU (sfb) bai 2007

- ÉLEVÉE DANS LA NIEVRE - Dr. HUBERT MONTOILLE et
M. FRANCOIS ROLLAND
par TREASURE Z (BE) (z) et PRALINE DU RONDEAU (sfa)
par CALVARO (DE) (holst) et FANFOLINE par GALANT VERT (ps)
- ISO** 127 (16) **BSO** +11 (0,59) - Mise à la reproduction en 2009
- 2010 ADAGE DU VERNAY, m. - ISO 139 (21) BSO +14 (0,60)
par KALASKA DE SEMILLY (sfa)

- 2021 LIMPIDE DU VERNAY**, (21 mai), f., bai - BSO +6 (0,23)
par ALL STAR 5 (DE) (han) - Nièvre, Mme HELEN BROWN,
M. CHRISTOPHE LEMARRE

TEMPETE BIATS (sfa) al crl 2007 ÉLEVÉE DANS L'ORNE -
M. PHILIPPE BRIVOIS

- par COROFINO (DE) (holst) et ORNETTE (sfa) par SABLE ROSE (sfa)
et JIATTE (sfa) par QUATOUBET DU ROUET (sfa)
- Mise à la reproduction en 2012
- 2021 LAGERTHA DU MONT**, (25 avril), f., al bru
par BON COEUR (DE) (han) - Allier,
Mme MARIE-CHRISTINE MALERGUE
- 2022 Sans renseignement de GLAMOURDALE (NL) (kwpn)

TEMPETE D'EUSKADI (sfa) bai 2007

- ÉLEVÉE DANS LES PYRENEES-ATLANTIQUES - M. MARC HIRIART DURRUTY
par JUMPY DES FONTAINES (fsf) et NATIVE D'EUSKADI (sfa)
par GALOUBET A (sfa) et QUETTA D'AUMONT (sfa) par ILLICO J (sfa)
- ISO** 118 (16) **BSO** +2 (0,61) - Mise à la reproduction en 2018
- 2021 LEO DE BIELLE**, (31 juillet), m., bai cl - BSO +15 (0,29)
par URANO DE COUR AU BOIS (BE) (sbs) -
Pyrénées-Atlantiques, M. QUENTIN VIGNEAU
- 2022 Sans renseignement de PRESIDENT (NL) (kwpn)

TEMPO DES ORMES (sfa) bai 2007 ÉLEVÉE DANS L'ORNE -
Mme CLAUDINE LORRAIN et Mme KARINE LORRAIN

- par HARLAY L'ECHENAU (sfa) et PROPHE'TIE DES ORMES (sfa)
par LOUTANO (DE) (holst) et TEMPO IV (sfa)
par LAMA DES LANDIERES (sfa)
- Mise à la reproduction en 2013
- 2021 LAVIDA LOCA D'IVALA**, (23 mai), f., baipie
par THUNDER GESMERAY (sfb) - Finistère,
Mme SANDRA LE BORGNE

TEMPTATION (NL) (kwpn) noirpi 2000 ÉLEVÉE AUX PAYS-BAS -
KWPN numéro 6754 - M. J.S. DIJK

- par ICO SUN (kwpn) et NALINA (oes) par BATELLO (kwpn)
et BALINA (oes) par MONARCH (oes)
- ICC** 106 (08) - Mise à la reproduction en 2010
- 2021 LIPTON HOY**, (28 avril), m., alzprie
par FRENCH TOUCH'S DREAM - Nord, M. SYLVAIN HOYEZ
- 2022 Sans renseignement de PORSCHE PF JET (BE) (paint)

TEMPTATION ISLAND (ps) alezan 2001

- ÉLEVÉE DANS LE CALVADOS - Mme FLORENCE BRAMI et M. ELIE LELLOUCHE
par LOUP SOLITAIRE (US) (ps) et BLEU CIEL ET BLANC (ps)
par PISTOLET BLEU (IE) (ps) et BOUGE DE LA (US) (ps)
par TREMPOLINO (US) (ps)
- Mise à la reproduction en 2011
- 2021 LOOPIOTE**, (11 mai), f., alezan par LOOPING D'ELLE (sfa) -
Seine-Maritime, Mme ODILE BOUCHE,
M. DOMINIQUE BOUCHE

TENA DES SOURCES (sfa) bai 2007 ÉLEVÉE DANS LE HAUT-RHIN -
Mme DENISE TSCHAMBER et M. CHRISTIAN TSCHAMBER

- par ARIOSO DU THEILLET (sfa) et FELINE DES SOURCES (sfa)
par TOTOCHÉ DU BANNEY (sfa) et RELFINE (sfa) par ELF III (sfa)
- ISO** 118 (15) **BSO** +2 (0,61) - Mise à la reproduction en 2020
- 2021 LENA DES SOURCES**, (9 avril), f., bai - BSO +12 (0,29)
par GOOD PLEASURE SEMILLY - Haut-Rhin,
E.A.R.L. ELEVAGE DES SOURCES
- 2022 Sans renseignement de ROCK'N ROLL SEMILLY (sfa)

TENDANCE BO REGARD (sfa) alezan 2007

- ÉLEVÉE DANS LA DROME - S.A.R.L. BO REGARD
par WATCH ME (BE) (bwp) et PRIMEE DE SISSE (sfa)
par JARNAC (sfa) et FAVELLE DE SISSE (sfa) par JASMIN (sfa)
- ISO** 117 (13) **BSO** +9 (0,58) - Mise à la reproduction en 2017
- 2021 LOVELYBOMB BG**, (10 mai), f., alezan - BSO +12 (0,22)
par CHACLOT (DE) (old) - Drome, M. BENJAMIN GROUSELLE

TENDANCE IXE (sfa) bai 2007 ÉLEVÉE DANS LES ARDENNES -
M. JEAN LEFEBVRE

- par QUIDAM DE REVEL (sfa) et IXELLE IXE (sfa)
par NIDOR PLATIERE (sfa) et VERY NICE GIRL (sfa)
par NARCOS II (sfa)
- ISO** 107 (11) **BSO** +4 (0,63) - Mise à la reproduction en 2010
- 2011 BALADINE DE FLUSEL, f. - ISO 128 (18) BSO +16 (0,60)
par MYLORD CARTHAGO (sfa)
- 2014 EREVAN DE FLUSEL, h. -
ISO 129 (19) BSO +17 (0,59) BCC +8 (0,28)
par MYLORD CARTHAGO (sfa)
- 2021 L'ESPOIR DE FLUSEL**, (22 mai), m., alezan - BSO +12 (0,29)
par BRANTZAU - Haute-Saône, M. VINCENT DUSSAUCY
- 2022 Sans renseignement de CONTE BELLINI (DE) (westf)

TENDRESSE D'LA VALLEE (sfa) bai 2007

ÉLEVÉE DANS LA MANCHE - M. REMY LEJUEZ et Mme JACQUELINE LEJUEZ
par QREDO DE PAULSTRA (sfa) et LAYDY DE LA VALLEE (sfa)
par CAMELIA DE RUELLES (sfa) et CORA D'UN SOIR (sfa)
par SOCRATE DE CHIVRE (sfa)

ISO 112 (11) **JSO** 4 - Mise à la reproduction en 2012

- 2021** **LEGENDE DES LILAS**, (6 juillet), f., alezan - BSO +2 (0,40)
par HELIOS DE LA COUR II (sfa) - Manche, M. FRANCK MARIE
2022 Sans renseignement de HELIOS DE LA COUR II (sfa)

TENDRESSE D'OR (sfa) bai 2007 ÉLEVÉE EN ILLE-ET-VILAINE - M. ALBERT LEBRUN

par EASY BOY (sfa) et JOUVENCELLE D'OR (sfa) par ELF D'OR (sfa)
et MANE D'OR (sfa) par QUASTOR (sfa)

BSO +3 (0,45) - Mise à la reproduction en 2011

- 2021** **L'ELFE D'OR**, (2 juillet), f., noipan - BSO +7 (0,25)
par EL DIABLO D'OR - Ille-et-Vilaine,
E.A.R.L. LEBRUN ECURIE D'OR

TENDRESSE DU FAVIER (sfa) alezan 2007 ÉLEVÉE DANS L'AIN - M. CLAUDE ROUSSET

par OGRION DES CHAMPS (sfa) et NATHALIE DU FAVIER (sfa)
par EL PASO PLATIERE (sfa) et VICTORIA DU FAVIER (sfa)
par IVANOË (sfa)

Mise à la reproduction en 2017

- 2021** **LOBELIA DES GEAIS**, (20 mai), f., bai - BSO +4 (0,32)
par COOPER VD HEFFINCK (DE) (holst) - Ain,
Mme CATHY BRULLAND GILLET, M. HERVE BRULLAND
2022 Sans renseignement de CRACK BEL Z (z)

TENDRESSE DU TAILLIS (sfa) bai 2007

ÉLEVÉE DANS LES ARDENNES - M. ALAIN COMPANT

par LUCCIANNO (sfa) et JOANA DU TAILLIS (sfa)
par BACUS DE NOUVOLIEU (sfa) et TURKANA LADY (sfa)
par GRAND D'ESCLA (sfa)

ISO 136 (16) **JSO** 5 **BSO** +10 (0,61) - Mise à la reproduction en 2018

- 2021** Naissance déclarée (30 mai), m., alezan BSO +16 (0,23)
par PEGASE VAN'T RUYTSHOF (BE) (bwp) - Ardennes,
M. ALAIN COMPANT

TENDRESSE KALONE (sfa) alezan 2007

ÉLEVÉE DANS L'HERAULT - Mme MAGALI DESSALLES

par KANNAN (NL) (kwpn) et IDEE DU BOURG (sfa)
par SOCRATE DE CHIVRE (sfa) et REBECCA DU BOURG (sfa)
par KING'S ROAD (ps)

ISO 105 (15) **BSO** +8 (0,62) - Mise à la reproduction en 2011

- 2021** **LILO D'AME**, (27 avril), m., al bru - BSO +9 (0,26)
par COLORE (DE) (holst) - Vendée, Mme AUDE ANJUERE
2022 Sans renseignement de PRESTIGE KALONE (aa) et de PUTCH
DES ISLES (sfa)

TENESSEE DE BRESME (sfa) bai 2007

ÉLEVÉE EN INDRE-ET-LOIRE - M. SEBASTIEN FAYOLLE et
Mme JESSICA BERGER

par KLOTAIRE DU MOULIN (sfa) et IOUCHKA L'ENCHANTE (sfa)
par PALESTRO II (sfa) et BAKHIRA L'ENCHANTE (sfa)
par J'T'ADORE (sfa)

ISO 106 (18) - Mise à la reproduction en 2020

- 2021** **LAS VEGAS DE BRESME**, (21 mai), m., bai - BSO +11 (0,32)
par CICAIVE DU TALUS - Indre-et-Loire,
Mme JESSICA BERGER, M. SEBASTIEN FAYOLLE
2022 Sans renseignement de CICAIVE DU TALUS

TENESSEE DE LA BOTTE (sfa) bai 2007

ÉLEVÉE DANS LA MANCHE - M. PHILIPPE LEMAÎTRE et
Mme EDITH LEMAÎTRE

par JENNY DE LA CENSE (sfa) et OLGA DU BOURG (sfa)
par TENOR DE LA COUR (sfa) et JASMINE DU BOURG (sfa)
par DAMOISEAU D'OR (sfa)

ISO 111 (11) **BSO** +4 (0,54) - Mise à la reproduction en 2017

- 2021** **LANCEHELION TDB**, (1 juin), m., bai - BSO +5 (0,38)
par ELF D'OR (sfa) - Côtes-d'Armor, Mme ROXANE DONNARD

TENESSEE TREVEOC (sfa) bai 2007 ÉLEVÉE DANS LE FINISTERE - M. FRANCOIS CROGUENNO

par EASY BOY (sfa) et DAKOTA DE TREVEOC (sfa)
par QUIDAM DE VAUPTIN (sfa) et OKLAHOMA (fsf)
par IOB DE FONDELYN (aa)

Mise à la reproduction en 2019

- 2021** **LAGUERTA STAR**, (2 avril), f., bai - BSO +4 (0,37)
par LOOPING D'ELLE (sfa) - Seine-Maritime,
S.C.E.A. ECURIE JUMP STAR

TENESSIE D'ELBEE (sfa) bai 2007 ÉLEVÉE DANS LA MANCHE -

Mlle FLORENCE MAHERAULT

par VERT ET ROUGE (sfa) et MALLAWY D'ELBEE (sfa)
par DUC DU HUTREL (sfa) et TENESSIE DES DUNES (sfa)
par KING'S ROAD (ps)

ICC 113 (14) - Mise à la reproduction en 2015

- 2021** **LARAMY MALANOUCHE**, (30 mai), f., bai - BSO +4 (0,36)
par ANDIAMO SEMILLY - Jura, Mme CATHERINE COMTE
2022 Sans renseignement de EXPRESS DE HUS

TENESSIE DU VIEIL OR (sfa) bai 2007 ÉLEVÉE DANS LA MARNE - Mme SABINE LEMAIRE

par OPIUM DE TALMA (sfa) et PENSY DU VIEIL OR (sfa)
par COL CANTO (sfa) et KOOKAI DE TALMA (sfa)
par VOLTAIRE (DE) (han)

ISO 111 (13) **BSO** +2 (0,60) - Mise à la reproduction en 2016

- 2021** **LAPONIE DE LA BASSE**, (28 juin), f., bai - BSO +5 (0,32)
par VICTORHUGO BOISMARGOT - Marne,
S.A.R.L. ECURIE DE LA BASSE

TENNESSEE DE SERVOLE (sfb) alezan 2007

ÉLEVÉE DANS LE DOUBS - Mme CLAUDE THIMEL et M. ROBERT MARTINEZ
par IGOR DES FONTENIS (sfa) et NORA BLEUE (ac) par GAVERDI (ac)
et NOCTULE (aa) par COLORADO (aa)

ISO 114 (12) - Mise à la reproduction en 2018

- 2021** **LOOK DE LA PEROUSE**, (9 juin), m., bai f. - BSO +5 (0,33)
par VLEUT (NL) (kwpn) - Doubs, M. JACQUES MAIREY

TENNESSEE DE VIMA (sfa) bai 2007

ÉLEVÉE DANS LES COTES D'ARMOR - M. JEAN-LUC FERCHAL

par PAMPHILE (sfa) et NUANCE DE VIMA (sfa)
par SCHERIF D'ELLE (sfa) et TERREUR DE VIMA (sfa)
par GALANT DE LA COUR (sfa)

BSO +2 (0,42) - Mise à la reproduction en 2011

- 2012** CHEYENNE DE VIMA, m. - ISO 130 (18) BSO +9 (0,57)
par ORLANDO (BE) (bwp)
2021 **LINCOLN DE VIMA**, (1 juin), m., alezan - BSO +12 (0,25)
par FALCO DE HUS - Côtes-d'Armor,
S.A.R.L. ELEVAGE DE VIMA
2022 Sans renseignement de QUERCUS DU MAURY (aa)

TENNISBALL BOISMARGOT (sfa) alezan 2007

ÉLEVÉE DANS LE CALVADOS - S.A.S. HARAS BOIS MARGOT

par QUAPRICE BOIMARGOT QUINCY (DE) (holst)
et VIC DU VASS (sfa) par J'T'ADORE (sfa)
et NASARDE DU CELLIER (sfa) par DOUBLE ESPOIR (sfa)

BSO +5 (0,45) - Mise à la reproduction en 2009

- 2018** **IROISE BOIS MARGOT**, (21 juin), f., bai -
BSO +13 (0,36) BCC +7 (0,22)
par QLASSIC BOIS MARGOT (sfb) - Calvados,
S.A.S. HARAS BOIS MARGOT
2022 Sans renseignement de QLASSIC BOIS MARGOT (sfb)

TENTATION DE FLANDRE (sfb) bai 2007

ÉLEVÉE DANS LE NORD - M. GREGORY BECOURT

par MONTREAL (NL) (kwpn) et BROCELLIANDE DE MAY (sfa)
par NASHVILLE IV (sfa) et LASSIE IV (sfa) par DEMOSTHEME (sfa)
ISO 106 (16) - Mise à la reproduction en 2020

- 2021** **LEGEND DE TENORION**, (30 avril), m., bai f. - BSO +6 (0,28)
par DARTAGNAN DE BELLIARD - Somme,
Mme CHRISTELLE OUALLE, Mme CAMILLE OUALLE

TENUE DU HAMEL (sfa) alezan 2007 ÉLEVÉE DANS LA MANCHE -

Mme CHANTAL ROBIN

par LE TOT DE SEMILLY (sfa) et ISTRIDE DU HAMEL (sfa)
par NIGHT FEVER DU DON (sfa) et ISTRIDE (sfa)
par CALMAR DU PONCEL (sfa)

Mise à la reproduction en 2012

- 2021** **LISETTE DU HAMEL**, (6 avril), f., alezan - BSO +7 (0,27)
par GOOD PLEASURE SEMILLY - Manche, M. LOUIS ROBIN
2022 Sans renseignement de FAHRENHEIT DE VAINS

TEQUILA D'ADRIERS (sfa) bai 2007 ÉLEVÉE EN HAUTE-VIENNE -

M. HENRY BRUGIER

par FETICHE DU PAS (sfa) et KINDY D'ADRIERS (sfa)
par ULIOR DES ISLES (sfa) et BETSY D'ADRIERS (sfa)
par MUGUET DU MANOIR (sfa)

Mise à la reproduction en 2020

- 2021** **LODELISA D'ADRIERS**, (21 mai), f., bai - BSO +1 (0,30)
par COHISE D'ADRIERS - Haute-Vienne,
Mme FRANCOISE NAUDON, M. HENRY BRUGIER
2022 Sans renseignement de HELIOS D'HELBY

TEQUILA DE FRENAY (sfa) al bru 2007 ÉLEVÉE EN VENDEE -

Mme STEPHANIE MARRET et M. CHRISTOPHE SOULLARD

par VOLTAIRE (DE) (han) et DARLING DU BOIS (sfa)
par HURLEVENT (sfa) et JYPSIE (sfa) par ALMAZIG (*aa*)

ISO 107 (11) - Mise à la reproduction en 2014

2021 LATINO DES PATURES, (8 mai), m., alezan - BSO +11 (0,28)
par CANDY DE NANTUEL - Vendée, M. GERARD SOULLARD,
M. CHRISTOPHE SOULLARD

2022 Sans renseignement de EIFFEL DE HUS

TEQUILA DE L'ELNON

(cs) gris 2007 ÉLEVÉE DANS LE NORD -
M. ALEXIS LEMAIRE

par CASSINI II (DE) (holst) et ETOILE DU BEC (fsf) par QUAIN (aa)
et SEREINE D'HENA (cs) par LE DALIDAN (sfa)

ISO 128 (18) **BSO** +5 (0,60) - Mise à la reproduction en 2020

2021 L'EVEREST D'INET, (11 avril), m., bai - BSO +13 (0,39)
par NERVOUSO (sfa) - Nord, Mme CONSTANCE FINET

2022 Sans renseignement de BY CEIRA D'ICK
Sans renseignement de BY CEIRA D'ICK

TEQUILA DES HAYETTES

(sfa) bai 2007 ÉLEVÉE DANS L'EURE -
HAR. DES HAYETTES

par QUARTZ ADELHEID Z (BE) (z) et OBONNY DES HAYETTES (sfa)
par BANBOULA DU THOT (sfa) et ALBONNIE (DE) (han)
par ALME (sfa)

BSO +4 (0,45) - Mise à la reproduction en 2009

2021 LATINO DE RIVERLAND, (9 mai), m., bai - BSO +10 (0,33)
par QUATRO DE RIVERLAND (sfa) - Charente,
S.C.E.A. RIVERLAND

2022 Sans renseignement de UNTOUCHABLE (NL) (kwpn)

TEQUILA DU BLONDEL

(sfa) bai 2007 ÉLEVÉE DANS L'AIN -
G.A.E.C. DU BLONDEL

par FLIPPER D'ELLE (sfa) et JOLIE MISS (sfa) par REVE D'ELLE (sfa)
et VOLTIGE DU BLONDEL (sfa) par LOUSTIK (aa)

ISO 155 (18) **JSO** 6 **BSO** +14 (0,60) - Mise à la reproduction en 2020

2021 LOLITA DU BLONDEL, (19 avril), f., bai - BSO +13 (0,28)
par SATISFACTION FRH (DE) (han) - Ain,
G.A.E.C. DU BLONDEL

2022 Sans renseignement de MALITO DE REVE (BE) (sfa)

TEQUILA DU CAUROY

(sfa) bai f. 2007

ÉLEVÉE DANS LE PAS-DE-CALAIS - Dr. Vét. CHRISTOPHE FRANCOIS DELERUE
et Mme FLORENCE DELERUE

par EPHEBE FOR EVER (sfa) et KELLY DU CAUROY (sfa)
par ALFA D'ELLE (sfa) et EGLANTINE DE JAVA (sfa)
par SAPHIR DU RIOU (sfa)

ISO 105 (13) **BSO** +2 (0,56) - Mise à la reproduction en 2020

2021 LAFAYETTE DELA VALLEE, (5 mai), f., bai
par ASTI SPUMANTE (DE) (old) - Pas-de-Calais,
Mme MATHILDE DEUDON

TEQUILA DU COTY

(sfa) gris 2007 ÉLEVÉE DANS LES YVELINES -
Mme BORIANNA CHAPRON

par PARCO (BE) (bwpp) et DESIREE DU VAL (sfa)
par QUIDAM DE REVEL (sfa) et VOYAGER DE RIVER (sfa)
par NARCOS II (sfa)

ISO 117 (16) **BSO** +7 (0,61) - Mise à la reproduction en 2020

2021 LIMONCELO D'ARVILLE, (3 juillet), m., bai -
BSO +14 (0,37) par UNTOUCHABLE (NL) (kwpn) - Calvados,
Mme FLORE RUIZ-PICASSO

TEQUILA DU FOUQUET

(sfa) bai 2007

ÉLEVÉE DANS LA MANCHE - M. YVES-MARIE PASQUIER et
Mme ODILE PASQUIER

par CHEF ROUGE (DE) (holst) et GABY SOTTEVASTAISE (sfa)
par MAGISTROS (ps) et AMIE SARTILLAISE (sfa)
par LE SARTILLAIS (sfa)

Mise à la reproduction en 2019

2021 LYS DU FOUQUET II, (19 mai), m., alezan -
BSO +2 (0,39) BCC +6 (0,20)
par ROMANDO DE L'ABBAYE (sfa) - Manche,
S.C.E.A. PASQUIER

2022 Sans renseignement de ROMANDO DE L'ABBAYE (sfa)

TEQUILA DU PONT

(sfa) bai 2007 ÉLEVÉE EN HAUTE-GARONNE -
M. DANIEL SAINT PAUL

par KUAME DU TALUS (sfa) et HARMONIE DE JOU (sfa)
par TANCARVILLE (sfa) et TIPHAINE DE JOU (sfa)
par BENJAMIN III (tf)

ISO 111 (13) - Mise à la reproduction en 2020

2021 LINA COLADA B, (12 avril), f., bai cl - BSO +6 (0,32)
par DOUGLAS DU GUE - Pyrénées-Orientales,
M. ROMAIN BALLY

TEQUILA DU RIEU D'EL MER (BE)

(sbs) bai 2003

ÉLEVÉE EN BELGIQUE - SBS - M. GUILLAUME DAUBERCY

par TENOR MANCIAIS (sfa) et HORTANCE DES CARRIERES (oes)
par CELESTIN et CHARMANTE D P (oes)

Mise à la reproduction en 2008

2011 BACCARA DES REVES, (21 mai), f., bai

par GUEPARD DE BREKKA (sfa) - Nord,
M. GILBERT GERARDEAUX

2015 FASHION DES REVES (oc), f. - ISO 120 (21) BSO +3 (0,47)
par SIOUX DU GODION (sfb)

2022 Sans renseignement de SISLEY DE LA TOUR VIDAL (BE) (sbs)

TEQUILA DU TULIPIER

(sfb) alezan 2007

ÉLEVÉE DANS LE CALVADOS - M. JEAN-FRANCOIS FONLUPT

par DJALISCO DU GUET (sfa) et VEGA DE MOUTIERS (sfb)
par IMRE DE CHALEZAC (sfa) et REA (cs) par ULIN (sfa)

Mise à la reproduction en 2014

2021 LITTLE DREAM TULIPIER, (26 avril), m., bai - BSO +7 (0,31)
par BANDRO BOY DE BETHUNE - Calvados,
Mme MARIE-PIERRE FONLUPT

TERANNE DE KERMAINGUY

(sfb) bai 2007

ÉLEVÉE DANS LE MORBIHAN - M. ERIC MAHE

par FEDOR DE SEVES (sfa) et KERLENE DE PRIZIAC (tf)
par UFLAND (tf) et UNE DE DOELAN (tf) par MAITRE ATOUT (tf)

Mise à la reproduction en 2020

2021 LEADER DE KERALBA, (28 avril), m., bai
par ULMAR MAIL (sfa) - Morbihan, Mme OCEANE ALBA

2022 Sans renseignement de ULMAR MAIL (sfa)

TERRACOTTA GALANTE

(sfb) alezan 2007

ÉLEVÉE EN DORDOGNE - Dr. Vét. LAURENT DUHARD

par OGANO SITTE (BE) (sbs) et KAMELLE GALANTE (sfa)
par DORSAY (sfa) et FARIZELLE (aa) par FARITCHOU (aa)

ISO 117 (13) **BSO** +8 (0,60) - Mise à la reproduction en 2018

2020 KAISER DE LENFANT, (21 août), m., noipan - BSO +7 (0,38)
par LAGON DE L'ABBAYE (sfa) - Puy-de-Dôme,
M. JEAN-YVES CHAMBERT

2022 Sans renseignement de FAIR PLAY (DE) (han) et de CLEMENCE
(DE) (old)

TERRE D'AIX

(sfa) bai 2007 ÉLEVÉE DANS LE PAS-DE-CALAIS -

M. RAYNAL GRAS

par BALOUBET DU ROUET (sfa) et LAVANDE D'AIX (sfa)
par DARCO (BE) (bwpp) et CHRISTALE D'OR (sfa) par J'T'ADORE (sfa)

ISO 143 (14) **BSO** +19 (0,60) - Mise à la reproduction en 2011

2021 LOUP HV, (15 mai), m., bai - BSO +23 (0,29)
par HOOVER (NL) (kwpp) - Ile-et-Vilaine,
Mme PERRINE DE PONNAT

2022 Sans renseignement de HOOVER (NL) (kwpp)

TERRE D'AMOUR

(sfa) alezan 2007 ÉLEVÉE DANS LA MANCHE -

M. MARC GUILLARD et Mme CHANTAL GUILLARD

par IGOR DES FONTENIS (sfa) et KEVA D'AMOUR (sfa)
par PAPILLON ROUGE (sfa) et VENARA II (sfa) par URIEL (sfa)

ISO 124 (13) **BSO** +7 (0,60) - Mise à la reproduction en 2016

2021 LEVOILA DES ESSARDS, (31 mars), m., bai - BSO +8 (0,31)
par NAHDINSO D'AIX - Charente-Maritime,
M. SEBASTIEN BOURLOT

2022 Sans renseignement de VIVALDI DU SEIGNEUR (BE) (sbs)

TERRE NEUVA DU LOZON

(sfa) bai 2007

ÉLEVÉE DANS LA MANCHE - M. LAURENT VIGNAUD et
Mme CAROLINE VIGNAUD

par QUICK STAR (sfa) et KOBRA DU LOZON (sfa)
par EYKEN DES FONTENIS (sfa) et BULLE D'ETOILE (sfa)
par STARTER (sfa)

ISO 119 (14) **BSO** +11 (0,55) - Mise à la reproduction en 2015

2021 LORELEI DU LOZON, (6 mai), f., bai f. -
BSO +14 (0,38) BCC +3 (0,23) BDR +2 (0,26)
par CONTENDRO (DE) (holst) - Manche,
M. LAURENT VIGNAUD

2022 Sans renseignement de CHACON BLUE (DE) (meckl)

TERRI DE MARA

(sfb) bai 2007 ÉLEVÉE EN CHARENTE -

Dr. JACQUES GABRIEL PETIT

par ROSIRE (sfa) et LIANCE DE MARA (aa) par SIEGO (aa)
et CREOLE DE MARA (aa) par PRINCE IG'OR (aa)

ISO 120 (13) **BSO** +5 (0,59) **ICC** 109 (11) **JCC** 4 -

Mise à la reproduction en 2019

2021 LA VOILA DU PONCEAU, (26 avril), f., bai - BSO +11 (0,31)
par BY CEIRA D'ICK - Haute-Vienne,
E.A.R.L. ECURIES DU PONCEAU

2022 Sans renseignement de DOLLAR DU ROUET

T'ES LA D'ERMONT

(sfa) bai 2007 ÉLEVÉE EN GIRONDE -

Mme SANDRINE CHAPUT

par ROYAL FEU (sfa) et LISA CYONNE (sfa)
par LE TOT DE SEMILLY (sfa) et ALCYONNE (sfa)
par MUGUET DU MANOIR (sfa)

ISO 125 (13) **BSO** +7 (0,59) - Mise à la reproduction en 2017

- 2021 LAMITIE NAT**, (15 avril), f., alezan - BSO +7 (0,34)
par DIABEAU (BE) (bwp) - Indre, E.A.R.L. ELEVAGE NAT
- 2022 Sans renseignement de UNANIEM (NL) (kwpn)

T'ES QUILA DU BOULAT (sfb) alezan 2007

- ÉLEVÉE EN CHARENTE-MARITIME - M. DIDIER COLOMBEL
par DORSAY (sfa) et NIDJI DU BOULAT (sfb) par STEW BOY (sfa)
et NINIE LA BLESLOISE (cs) par ESCO (aa)
- ISO** 105 (12) - Mise à la reproduction en 2020
- 2021 LOLIPOP DE FONCLAIR**, (11 juin), f., alezan - BSO +12 (0,29)
par URANO DE COUR AU BOIS (BE) (sbs) - Charente,
M. PASCAL PARIS

T'ESPERE STAR D'ARIEL (sfa) bai 2007

- ÉLEVÉE DANS LA MANCHE - M. LUC DEHAENE
par QUICK STAR (sfa) et HESPERIS D'ARIEL (sfa) par VERDI (sfa)
et VOGUE DU MANOIR (sfa) par LE PLANTERO (sfa)
- ISO** 117 (11) **BSO** +14 (0,61) - Mise à la reproduction en 2012
- 2021 LANKOME DE IALTA**, (8 mai), m., bai f. - BSO +19 (0,38)
par CANDY DE NANTUEL - Vendée,
Mme DANIELLE MAUDUIT
- 2022 Sans renseignement de CHACCO WHITE (DE) (han)

TESS DE LEGENDE (sfa) bai f. 2007 ÉLEVÉE DANS L'ORNE -

- Mme GHISLAINE GIGOT
par JAGUAR MAIL (sfa) et THEISS II (sfa) par TAMIRAN (US) (ps)
et EBLOUISSANTE (sfa) par THER SOYER (sfa)
- Mise à la reproduction en 2013
- 2021 LADIE BLUE FIDJIS**, (27 avril), f., bai - BDR +8 (0,21)
par CASSITANO (DE) (holst) - Orne, S.C.E.A. FIDJIS
- 2022 Sans renseignement de ESPRI DU FIGUIER AA (aa)

TESS DE VIZY (sfb) bai 2007 ÉLEVÉE EN CORREZE -

- Mme JOCELYNE LEVY
par SOCRATE DE CHIVRE (sfa) et SARAH DU LOUP (aa)
par BARIGOULE (*aa*) et ISIS (aa) par DOLMAN (*aa*)
- Mise à la reproduction en 2020
- 2021 Naissance déclarée (4 mai), m. BSO +3 (0,23)
par CONTE BELLINI (DE) (westf) - Gard,
Mme CLAIRE PLANTIER

TESS D'HERBOURG (sfb) bai 2007 ÉLEVÉE EN SEINE-MARITIME -

- M. JEAN-FRANCOIS CHANDELIER et Mme PASCALE CHANDELIER
par LUPICOR (NL) (kwpn) et PIN UP D'HERBOURG (sfa)
par LE TOT DE SEMILLY (sfa) et DAME DE SEVES (sfa)
par QREDO DE PAULSTRA (sfa)
- Mise à la reproduction en 2018
- 2021 LEHIA D'HERBOURG**, (27 avril), f., alezan - BSO +18 (0,32)
par CANDY DE NANTUEL - Seine-Maritime,
M. JEAN-FRANCOIS CHANDELIER,
Mme PASCALE CHANDELIER
- 2022 Sans renseignement de QUINTUS D'09 (BE) (bwp)

TESS DU FIEF (sfa) bai f. 2007 ÉLEVÉE EN VENDEE -

- M. JACQUES IMBERT
par FIDJI DU FLEURY (BE) (sbs) et CALINE DU FIEF (sfa)
par HURLEVENT (sfa) et HISTOIRE DU MARAIS (sfa)
par ARQUEBUSIER (sfa)
- ISO** 126 (17) **BSO** +9 (0,61) - Mise à la reproduction en 2020
- 2021 LAGUNE DU FIEF**, (12 avril), f., bai f. - BSO +9 (0,37)
par QUASOAR TAME (sfa) - Vendée, M. JACQUES IMBERT,
M. WILLY FORESTIER
- 2022 Sans renseignement de FALKO DE HUS

TESS DU TER (sfa) alezan 2007 ÉLEVÉE DANS LE MORBIHAN -

- M. CLAUDE BICHET
par LUCCIANO (sfa) et BRIANCE DU LEVANT (sfa)
par DOUBLE ESPOIR (sfa) et KETTY DU ROUET (sfa) par ET HOP (aa)
- ISO** 129 (12) **JSO** 5 **BSO** +11 (0,58) - Mise à la reproduction en 2012
- 2021 LUFTHANSA LILI**, (15 avril), f., choco - BSO +6 (0,33)
par RAMSES AND CO (sfa) - Sarthe,
Dr. Vét. ALIX GRANDCHAMP DES RAUX

TESSA COMPOSTELLE (sfb) alezan 2007

- ÉLEVÉE DANS LE PUY-DE-DOME - M. PHILIPPE LEYGNAC
par BALOUGRAN (DE) (old) et KELESOUS DU TEMPLE (sfa)
par QUAT'SOUS (sfa) et SUPERNOVA (sfa)
par GEAI DE LA CENSE (sfa)
- Mise à la reproduction en 2011
- 2021 LOLIPOP COMPOSTELLE**, (19 avril), f., bai - BSO +6 (0,31)
par CARTANI (DE) (holst) - Puy-de-Dôme,
M. PHILIPPE LEYGNAC, M. ALEX EDELMAN
- 2022 Sans renseignement de CONVALL (DE) (holst)

TESSA DE FERAL (sfa) bai 2007 ÉLEVÉE DANS LE CALVADOS -

- Mme LESLIE ASCH GULLON
par NABAB DE REVE (BE) (sbs) et GYNANDRIE (sfa)
par NUMIDOR PLATIERE (sfa) et RENATA (sfa) par EMIR VII (sfa)
- BSO** +8 (0,52) - Mise à la reproduction en 2011
- 2015 FAVORITE D'EGLEFIN (csan), f. - ISO 124 (20) BSO +13 (0,52)
par BACCARA D'EGLEFIN (csan)
- 2021 LORD DE LA PILOUNIÈRE**, (2 avril), m., bai - BSO +15 (0,27)
par GOOD PLEASURE SEMILLY - Loiret,
M. CHRISTOPHE PILLETTE
- 2022 Sans renseignement de KASSANDER VAN'T ROOSAKKER
(BE) (bwp) et de CONTHARGOS (DE) (old)

TESSA DE LA BEKA (sfa) alezan 2007 ÉLEVÉE DANS LA VIENNE -

- M. FLORIAN RIZK
par CARDERO (DE) (holst) et MIEL DE CHOISY (sfa)
par CABDULA DU TILLARD (sfa) et IVOIRE DE CHOISY (sfa)
par TORNADO D'HOTOT (sfa)
- BSO** +7 (0,44) - Mise à la reproduction en 2012
- 2014 ETCHELLO DES ISLES, h. - ISO 135 (21) BSO +13 (0,54)
par RINALDO DES ISLES (sfa)
- 2016 GUCCIO LES CHATEAUX, m. - ISO 120 (21) BSO +13 (0,53)
par VIGO D'ARSOUILLES (BE) (bwp)
- 2021 LADY LAY LES CHATEAUX**, (29 mars), f., alezan -
BSO +12 (0,25) par CORIOLIS DES ISLES - Loire-Atlantique,
M. ROBIN MICHEL, Mme ELODIE TERRIEN
- 2022 Sans renseignement de CORIOLIS DES ISLES

TESSA DU PERCHE (NL) (arfr) noir 2006 ÉLEVÉE AUX PAYS-BAS -

- AFHSB numéro 60165106 - MME C. VIENOT
par DARK YNTE (NL) (arfr) et ANITA S (NL) (fri) par FEDE (fri)
et KRISTIEN (fri) par BENDERT (fri)
- IDR** 130 (12) **BDR** +17 (0,58) - Mise à la reproduction en 2009
- 2021 LORD GLAMOUR DP**, (12 mai), m., noir - BDR +17 (0,24)
par GLAMOURDALE (NL) (kwpn) - Orne,
Mme ANNE SOPHIE VIENOT

TESSA MERVELLE (tf) alezan 2007 ÉLEVÉE DANS L'ORNE -

- M. DIDIER ROULLARD
par IN FOOT (tf) et MERVELLE DE LUNE (tf) par COROT (US) (tf)
et COULEUR DE LUNE (tf) par LE LOIR (tf)
- Mise à la reproduction en 2020
- 2021 LUNE DE L'EMPERY**, (17 avril), f., bai par LUCCIANO (sfa) -
Aveyron, Mme MARGOT CHOQUET

TESSIE CLARI (sfa) bai 2007 ÉLEVÉE DANS L'AISNE -

- M. SEBASTIEN RICHARD
par APACHE D'ADRIERS (sfa) et ELYSEE DU MOULIN (sfa)
par SOUVIENS TOI III (sfa) et SIBELLE DU MOULIN II (sfa)
par LYRELON (aa)
- Mise à la reproduction en 2019
- 2021 LOVELY STAR CLARI**, (14 mai), f., bai - BSO +3 (0,28)
par CORNET DU LYS (DE) (westf) - Aisne,
M. SEBASTIEN RICHARD

TESSY (aacr) gris 2007 ÉLEVÉE DANS LE TARN-ET-GARONNE -

- M. FRANCOIS AZZOPARDI
par ECLAT DE LA PIERRE (ac) et TINADESSE (sfa) par NIKAD'OR (aa)
et JUNON (fsf) par DIABOLO (aa)
- Mise à la reproduction en 2019
- 2021 LET IT BE II**, (14 mai), f., bai - BSO +1 (0,28)
par DARTAGNAN DE BELLIARD - Gers,
Mme CLAIRE NEUVEGLISE
- 2022 Sans renseignement de IRON MAN DE FAVRAY

TESSY DE RANCE (sfa) bai 2007

- ÉLEVÉE DANS LES COTES D'ARMOR - M. ROLAND LE FUSTEC
par HASTINGS (sfa) et LUBIE DU PLESSIS (sfa)
par LE TOT DE SEMILLY (sfa) et ALLEZ Y (sfa) par JALISCO B (sfa)
- ISO** 145 (16) **BSO** +22 (0,62) - Mise à la reproduction en 2011
- 2012 CHIPIE DE RANCE, f. - ISO 133 (18) BSO +21 (0,59)
par TELSTAR DE LA POMME (sfa)
- 2021 LESSY DU ROUET**, (20 avril), f., bai - BSO +23 (0,30)
par DOLLAR DU ROUET - Manche,
E.A.R.L. ELEVAGE DU ROUET, M. YANNICK FARDIN
- LUBIE DE RANCE**, (3 mai), f., bai f. - BSO +23 (0,30)
par DOLLAR DU ROUET - Manche, M. ROLAND LE FUSTEC

TESTAROSSA BREIL (sfa) bai 2007 ÉLEVÉE DANS LA MANCHE -

- M. OLIVIER DOMERGUE
par OSIRIS D'ORION (sfa) et BUGATI DES MESNILS (sfa)
par HOSPODAR (sfa) et OSTINE IV (sfa) par BENROY (GB) (ps)
- Mise à la reproduction en 2012
- 2021 L'ARTISTE DE BEAUVAIS**, (8 mai), m., bai - BSO +9 (0,25)
par DRUGSTER DES FORETS - Sarthe,
S.C.E.A. HARAS DE BEAUVAIS
- 2022 Sans renseignement de HELIOS D'HELBY

TESTAROSSA DE ROSET

(sfa) alezan 2007

ÉLEVÉE DANS LE DOUBS - M. ROLAND BULLOZ

par BOLERO DE BRECEY (sfa) et ERMES DE ROSET (sfa)

par UPSALIN IV (sfa) et NANOU DU PRAGE (ps)

par LE CHALUSSEY (ps)

ISO 122 (12) **JSO** 5 - Mise à la reproduction en 2013**2021 LAZZARO DE ROSET**, (23 mars), m., bai - BSO +6 (0,33)

par CARTANI (DE) (holst) - Doubs, M. ROLAND BULLOZ

2022 Sans renseignement de ANDIAMO SEMILLY

TETHYS DE CHATELUI

(sfb) bai 2007

ÉLEVÉE DANS LES YVELINES - S.C.E.A. FERME DE CHATELUI

par QUIDAM DE REVEL (sfa) et RAZZIA LATOUR (DE) (holst)

par CONTENDER (DE) (holst) et LA CHINETT (holst)

par COMEFAST (DK) (ps)

Mise à la reproduction en 2012

2021 LADY DE CHATELUI, (4 mars), f., bai - BSO +8 (0,35)

par PRESIDENT (NL) (kwpn) - Yvelines,

S.C.E.A. FERME DE CHATELUI

TETHYS DU MAROIS

(sfb) rouan 2007 ÉLEVÉE DANS LE LOIRET -

M. JACQUES FALLEAU

par UNTOUCHABLE M (NL) (kwpn) et HYDRA DU MAROIS (sfa)

par VENEUR D'ETENCLIN (sfa) et SCABREUSE MONTAGNE (sfa)

par NELFO DU MESNIL (sfa)

ISO 110 (15) **BSO** +6 (0,56) - Mise à la reproduction en 2009**2020 KARA SAINTFERGEUX**, (30 juin), f., baicr - BSO +10 (0,23)

par CONTE BELLINI (DE) (westf) - Ardennes,

M. JACKY BOUESOCQUE

2021 LUCIANO DE ST FERGEUX, (1 juillet), m., gris -

BSO +16 (0,28) par EKANO DKS - Ardennes,

M. JACKY BOUESOCQUE

2022 Sans renseignement de FUNKY MUSIC SEMILLY

TETSUMI

(cs) noipan 2007 ÉLEVÉE DANS LE VAR -

Mme MICHELE COMBOT

par JOERIS (NL) (kwpn) et ISIS DE LA COMBE (*ac*) par DJARVIS (ps)

et VALSE DE LA COMBE (*ac*) par RIVELAGO (ps)

Mise à la reproduction en 2011

2021 LADY EIFFEL DE LEXI, (27 mai), f., bai - BSO +1 (0,24)

par EIFFEL DE HUS - Vosges, Mme SARAH NICOLLE

TEVA BARBOTIERE

(sfb) alezan 2007 ÉLEVÉE DANS LA SARTHE -

M. THIERRY LASCAR

par ALLEGRETO (sfa) et CHIPIE DE JOFFRE (aa) par IAGO C (aa)

par SULTANE DEL ROCCO (aa) par ARLEQUIN (*aa*)

Mise à la reproduction en 2010

2011 BAHIA BARBOTIERE, f. - ISO 125 (18) BSO +12 (0,60)

par NERVOSO (sfa)

2021 LATINO BARBOTIERE, (11 mai), m., bai - BSO +3 (0,26)

par COLORE (DE) (holst) - Sarthe, M. THIERRY LASCAR

2022 Sans renseignement de GRANDORADO TN (NL) (kwpn)

TEXANE DE MAILLET

(sfb) bai 2007 ÉLEVÉE DANS L'INDRE -

Mme SYLVIE DESSOLIERE et M. THIERRY DESSOLIERE

par L'ARC DE TRIOMPHE (DE) (old) et OSYRIS DE VAINS (sfa)

par ALLEGRETO (sfa) et ILJA DES SOURCES (sfa)

par LE TOT DE SEMILLY (sfa)

ISO 107 (12) **BSO** +5 (0,58) **ICC** 119 (14) -

Mise à la reproduction en 2017

2021 LINCOLN D'EXTRA, (14 avril), m., bai -

BSO +11 (0,39) BCC +13 (0,26) BDR +4 (0,32)

par CONTENDRO (DE) (holst) - Orne,

Mme MARGOT SABBAGH, Mme ANAIS TORRES

2022 Sans renseignement de DREAMIN'OF SIR EMBETS (wb)

TEXANE DU HAUT

(sfa) noipan 2007 ÉLEVÉE EN ILLE-ET-VILAINE -

M. ALEXANDRE JARDIN

par DOLLAR DU MURIER (sfa) et LIBERTA (sfa)

par EPHEBE FOR EVER (sfa) et ELANE (sfa) par ELF III (sfa)

BSO +7 (0,42) - Mise à la reproduction en 2011

2015 FIDIS L'AISSY, f. - ISO 126 (21) BSO +18 (0,55)

par DIAMANT DE SEMILLY (sfa)

2021 LOULOU L'AISSY, (6 avril), m., bai - BSO +9 (0,35)

par UTRILLO VD HEFFINCK (BE) (bwp) - Manche,

E.U.R.L. CHEVALORISATION

TEXANE DU LOIR

(sfa) bai 2007 ÉLEVÉE DANS LA SARTHE -

M. PIERRE GOUYE

par JUMPY DES FONTAINES (fsf) et ISLANDE DU BAS (sfa)

par SOCRATE DE CHIVRE (sfa) et CITADELLE III (sfa)

par PLURIEL (sfa)

Mise à la reproduction en 2011

2021 LASVEGAS DELA COLLINE, (26 avril), m., bai cl

par BREEMEERSEN ADORADO (DE) (han) - Orne,

Mme CATHERINE NEBOUT

2022 Sans renseignement de MILLION DOLLAR VH SCHAECK (BE)

(bwp) et de CRISTALLO (DE) (westf)

TEXANE DU ROCH

(sfa) noipan 2007

ÉLEVÉE DANS LE PAS-DE-CALAIS - M. ANTOINE BOLLART

par CALVARO (DE) (holst) et EMILIE DU GD BOIS (sfa)

par GRAND D'ESCLA (sfa) et QUERIDA D'AUTERIVE

par SAMUEL (aa)

BSO +8 (0,44) - Mise à la reproduction en 2011

2013 DEESSE DU ROCH, f. - ISO 126 (19) BSO +14 (0,55)

par NERVOSO (sfa)

2021 LEGENDE DU ROCH, (27 juin), m., alezan - BSO +14 (0,35)

par NERVOSO (sfa) - Pas-de-Calais, M. ANTOINE BOLLART

THAI DE SAINT FRAY

(sfa) al fon 2007 ÉLEVÉE DANS LA SARTHE -

Mme CATHERINE SAVARE

par FLIPPER D'ELLE (sfa) et HERIA DE CHEVERY (sfa)

par LE TOT DE SEMILLY (sfa) et QUARTINE DE ARADO (sfa)

par DUC DE FERCE (ps)

ISO 106 (19) **BSO** +1 (0,64) - Mise à la reproduction en 2010

2011 BAHIA DE SAINT FRAY, f. - ISO 122 (15) JSO 4 BSO +12 (0,60)

par NERVOSO (sfa)

2021 LITTLE THAI BEAUVAIS, (1 avril), f., alezan - BSO +13 (0,31)

par EXQUIS DE VIZY - Sarthe, S.C.E.A. HARAS DE BEAUVAIS

2022 Sans renseignement de CANTURO (DE) (holst)

THAÏLANDE D'ARTEMIS

(sfa) alezan 2007 ÉLEVÉE EN MAYENNE -

S.A.S. MOUSSET

par IDEAL DE LA LOGE (sfa) et BABYLANDE (sfa) par J'T'ADORE (sfa)

et IRLANDE (sfa) par DOUBLE ESPOIR (sfa)

ISO 115 (16) - Mise à la reproduction en 2018**2021 L'ESPRIT D'ORIENT**, (10 juillet), m., bai - BSO +5 (0,25)

par COLORE (DE) (holst) - Deux-Sèvres, Mme CLAIRE WENGER

THAIS DE LA FOSSE

(sfa) bai 2007 ÉLEVÉE DANS LA MANCHE -

M. MARC GUILLARD et Mme CHANTAL GUILLARD

par LAGON DE L'ABBAYE (sfa) et INES DE LA FOSSE (sfa)

par SI TU VIENS (sfa) et VENARA (sfa) par LAMA DES LANDES (sfa)

ISO 124 (18) **BSO** +4 (0,60) - Mise à la reproduction en 2019**2021 LOVELY DE LOKARENTO**, (24 mai), f., bai - BSO +11 (0,31)

par QUEL HOMME DE HUS (DE) (holst) - Haute-Loire,

Mme LONA GIRY

THAIS DES MARQUETS

(sfa) noipan 2007

ÉLEVÉE DANS LE PAS-DE-CALAIS - M. CEDRIC BONNET et

Mme KATIA BONNET

par LUCCIANNO (sfa) et OZONE DES MARQUETS (sfa)

par VAS Y DONC LONGANE (sfa) et FLOWER DU GRESLIN (sfa)

par HENAUD (aa)

BSO +4 (0,49) - Mise à la reproduction en 2016**2021 LUNA DES MARQUETS**, (12 avril), f., alezan - BSO +11 (0,32)

par TOPINAMBOUR (NL) (kwpn) - Pas-de-Calais,

Mme KATIA BONNET

THAIS DU TERROIR

(sfa) bai 2007 ÉLEVÉE DANS LES YVELINES -

M. FRANCOIS ROEMER

par CORRADO (DE) (holst) et HERMIONE ST LOISE (sfa)

par LE TOT DE SEMILLY (sfa) et ANAÏDE (sfa) par LAUDANUM (ps)

BSO +4 (0,49) - Mise à la reproduction en 2013**2020 KATTY DU TERROIR**, (20 mars), f., bai - BSO +5 (0,30)

par SAIGON ROUGE (sfb) - Orne, M. FRANCOIS ROEMER

2021 LAUDE DU TERROIR, (3 juillet), f., bai - BSO +8 (0,29)

par CLAPTON (DE) (holst) - Orne, M. FRANCOIS ROEMER

THAIS DU VENT

(sfa) alezan 2007 ÉLEVÉE DANS LA MANCHE -

M. JEAN-LUC PERRIN et Mme JACQUELINE PERRIN

par INTIME PLATIERE (sfa) et DANAIDES DES VENTS (sfa)

par SUPER DE BOURRIERE (sfa) et QUENOTTE DE BAUGY (sfa)

par IVEDAY

Mise à la reproduction en 2013

2021 LUTTEUR DU VENT, (8 mai), m., bai - BSO +1 (0,25)

par GRANDORADO TN (NL) (kwpn) - Manche,

M. JEAN-LUC PERRIN

2022 Sans renseignement de CHACGRANO (DE) (old) et de GIOVANI

DE LA POMME (BE) (bwp)

THALARA D'ARGONNE

(sfb) bai 2007 ÉLEVÉE DANS LA MEUSE -

M. PASCAL TRASSART et Mme SYLVIE TRASSART

par OTTO MAIL (sfa) et TALARA D'ARGONNE (ps) par BONIFACE (ps)

et QUEEN SOUND (ps) par KING SOUND (ps)

ICC 116 (12) - Mise à la reproduction en 2014**2021 LUMBERJACK**, (21 mai), m., bai f. - BDR +6 (0,20)

par CASSITANO (DE) (holst) - Nièvre,

S.C.E.A. DE LA PETITE GARDE

THALASSA (sfa) bai 2007 ÉLEVÉE EN SAONE-ET-LOIRE - M. JEAN-ALBERT MINSTER

par DAMIRO B (NL) (kwpn) et EDITION DE BROUT (sfa)
par TARZAN DE BEAULIEU (sfa) et ROMINA (sfa)
par CAP MARTIN (ps)
Mise à la reproduction en 2010

2021 **LORD VAVIERE**, (3 mai), m., bai f. - BSO +12 (0,25)
par FLAMBUSARD D'ALBAIN - Saône-et-Loire,
M. JEAN-ALBERT MINSTER
2022 Sans renseignement de HASCHICH D'ALBAIN

THALIE DE LA FAGNE (sfa) bai f. 2007 ÉLEVÉE DANS L'AISNE - M. HENRI BILLOIR

par CLINTON (DE) (holst) et ORIGINE DE SISSE (sfa)
par CALOUBET DU ROUET (sfa) et CYBELE DE SISSE (sfa)
par FORT DE LA COUR (sfa)

ISO 114 (13) **BSO** +7 (0,57) - Mise à la reproduction en 2015
2021 **LOUKA ST NICOLAS**, (30 juin), m., noimel - BSO +5 (0,37)
par CRUSADOR (DE) (holst) - Nord, M. ALAIN DEVIGNE
2022 Sans renseignement de GROOVY SEMILLY

THALIE DE MARS (sfa) alezan 2007 ÉLEVÉE DANS L'ORNE - Mme DANIELE MARS et S.A.R.L. HARAS DES M

par DOLLAR DELA PIERRE (sfa) et GEMME D'OPALE (sfa)
par DARCO (BE) (bwp) et TRAVIATA DU MONT (sfa)
par MUGUET DU MANOIR (sfa)

ISO 110 (12) **BSO** +7 (0,60) - Mise à la reproduction en 2015
2021 **LITTLESTAR DESCHARMES**, (2 mai), f., bai - BSO +15 (0,38)
par UP TO YOU (sfa) - Meuse, M. JEFFREY LAURENT,
Mme ALISSA BARROS
2022 Sans renseignement de GLENN D'ARGONNE

THALIE DU BANCO (sfa) rouan 2007 ÉLEVÉE DANS L'ORNE - Mme BENEDICTE BARRIER

par GLORY DU BANCO (sfa) et NEIGE DU BANCO (sfa)
par CARTHAGO (DE) (holst) et JILLING DU BANCO (sfa)
par ROSIRE (sfa)

ISO 142 (13) **JSO** 6 **BSO** +18 (0,57) - Mise à la reproduction en 2014
2015 FURYO DU BANCO, m. - ISO 129 (21) BSO +19 (0,56)
par CON AIR (DE) (holst)
2021 **LOBELIE DU BANCO**, (28 février), f., bai - BSO +19 (0,38)
par MALITO DE REVE (BE) (sfa) - Orne,
Mme BENEDICTE BARRIER
2022 Sans renseignement de CONTHARGOS (DE) (old)

THALIS DU SAULCY (sfa) alezan 2007

ÉLEVÉE EN MEURTHE-ET-MOSELLE - M. ALAIN SALAGNAT
par QUAPRICE BOIMARGOT QUINCY (DE) (holst)
et KAOLINE DU SAULCY (sfa) par VOLTAIRE (DE) (han)
par VESTALE DU SAULCY (sfa) par HIDALGO DE RIOU (sfa)

ISO 118 (18) **BSO** +6 (0,61) - Mise à la reproduction en 2020
2021 **LARTISTE DU SAULCY**, (28 avril), m., bai - BSO +11 (0,34)
par BISQUET BALOU C VD MISPEL (DE) (rhdl) -
Meurthe-et-Moselle, M. ALAIN SALAGNAT
2022 Sans renseignement de CANTURO (DE) (holst)

THARA NANTUEL (sfa) alezan 2007 ÉLEVÉE DANS LE CHER - Mme CLAIRE GOUIN

par DIAMANT DE SEMILLY (sfa) et KARMA DE NANTUEL (sfa)
par QUIDAM DE REVEL (sfa) et ROYALTY III
par KAOLIN DE LYRE (sfa)

ISO 150 (14) **JSO** 6 **BSO** +25 (0,70) - Mise à la reproduction en 2010
2012 CANDY DE NANTUEL, m. - ISO 145 (21) BSO +24 (0,89)
par LUIDAM (NL) (kwpn) - Etalon
S.A.S.GROUPE FRANCE ELEVAGE (☎ +332.31.40.19.88)
COBALT DE NANTUEL, h. - ISO 142 (21) BSO +23 (0,61)
par TOBAGO CHEVRIER
2015 FOLIE DE NANTUEL, f. - ISO 135 (21) BSO +23 (0,55)
par LUIDAM (NL) (kwpn)
2016 GAYA DE NANTUEL, f. - ISO 125 (21) BSO +22 (0,51)
par LUIDAM (NL) (kwpn)
2021 **LEGEND DE NANTUEL**, (26 mai), f., bai - BSO +17 (0,29)
par GRANDORADO TN (NL) (kwpn) - Cher,
S.C.E.A. M.L.E.A DEUQUET ELEVAGE DE NANTUEL
LISBOA DE NANTUEL, (14 juin), f., bai -
BSO +22 (0,42) BCC +8 (0,24) BDR +3 (0,28)
par CONTENDRO (DE) (holst) - Cher,
S.C.E.A. M.L.E.A DEUQUET ELEVAGE DE NANTUEL
2022 Sans renseignement de MYLORD CARTHAGO (sfa)
Sans renseignement de MYLORD CARTHAGO (sfa)
Sans renseignement de MYLORD CARTHAGO (sfa)
Sans renseignement de BY CEIRA D'ICK
Sans renseignement de BY CEIRA D'ICK
Sans renseignement de BY CEIRA D'ICK
Sans renseignement de WINDOWS VH COSTERSVELD (BE) (bwp)

Sans renseignement de WINDOWS VH COSTERSVELD (BE) (bwp)

Sans renseignement de TOBAGO CHEVRIER
Sans renseignement de TOBAGO CHEVRIER
Sans renseignement de TANGELO VAN DE ZUUTHOEVE (BE) (bwp)
Sans renseignement de TANGELO VAN DE ZUUTHOEVE (BE) (bwp)

THARITA DE FRIERES (sfa) gris 2007 ÉLEVÉE DANS L'AISNE - S.C.E.A. FERME DES FRANCS BOIS

par NORMAN PRE NOIR (sfa) et CETTE EXTRA DE LYS (sfa)
par OURAL DE JALONS (sfa) et LYS D'O (*ac*) par LE FRIMAS (*aa*)
ISO 113 (15) **ICC** 143 (13) **JCC** 6 - Mise à la reproduction en 2018
2021 **LAKOTA D'OLMAT**, (17 juin), f., gris - BSO +8 (0,29)
par DAKOTA DES NAUDIÈRES - Indre-et-Loire,
S.C.E.A. ECURIE DES GRANDS ROBINEAUX,
Mme MORGANE LOUISY

THAYS DES EDENES (sfa) bai 2007

ÉLEVÉE EN MEURTHE-ET-MOSELLE - Mme LAURA COLIN
par QUIDAM DE REVEL (sfa) et BELANIE DE PADOUE (sfa)
par J'T'ADORE (sfa) et MISS DE PADOUE (sfb)
par CALIN DU MANOIR (sfa)

BSO +1 (0,50) - Mise à la reproduction en 2013
2021 **LAYKIRA DES EDENES**, (27 février), f., bai - BSO +11 (0,28)
par CRISTAL DE B'NEVILLE - Manche, Mme LAURA COLIN,
Dr. Vét. ALEXIA COLIN
2022 Sans renseignement de ESOPE

THAZALEE ST LOISE (sfa) bai 2007 ÉLEVÉE DANS LA MANCHE - Mme ODILE PARIS

par DIAMANT DE SEMILLY (sfa) et QHERMES ST LOISE (sfa)
par QUIDAM DE REVEL (sfa) et AZALEE DE MAI II (sfa)
par MUGUET DU MANOIR (sfa)

BSO +17 (0,48) - Mise à la reproduction en 2010
2013 D'AMOUR DE VENAT, f. - ISO 143 (19) BSO +22 (0,58)
par QUAPRICE BOIMARGOT QUINCY (DE) (holst)
2021 **LAMOUR DE VENAT**, (3 mai), f., alezan - BSO +18 (0,35)
par TANGELO VAN DE ZUUTHOEVE (BE) (bwp) - Charente,
Mme DOMINIQUE BORDAS, Mme CAMILLE BORDAS

THE IMPERIAL NEYETTE (sfa) alezan 2007

ÉLEVÉE EN MEURTHE-ET-MOSELLE - M. FRANCOIS BEAU
par CARDERO (DE) (holst) et MOSAIQUE (sfa)
par BAULIEU DE CARRE (sfa) et GERASA (sfa)
par RHAPSODIEN (IE) (ps)

ISO 121 (12) **BSO** +2 (0,59) - Mise à la reproduction en 2013
2017 HASHTAG NEYETTE, h. - ICC 118 (21) par DOUGLAS DU GUE -
Etalon
2021 **LEFFE NEYETTE**, (11 mars), f., alezan -
BSO +7 (0,39) BCC +7 (0,20)
par NEWTON DE KREISKER (sfa) - Meurthe-et-Moselle,
G.A.E.C. DE LA NEYETTE
2022 Sans renseignement de BY CEIRA D'ICK

THEISS DES ESSARTS (sfa) alezan 2007 ÉLEVÉE EN COTE-D'OR - M. PAUL MAYOL

par WATCH ME (BE) (bwp) et OBEPINE DES ESSARTS (sfa)
par DON QUI CHOTTE (sfa) et QUELLE EST BELLE V (sfa)
par REASONABLE CHOICE (US) (ps)
Mise à la reproduction en 2012
2021 **LUTHER DES ESSARTS**, (22 avril), m., alezan - BSO +6 (0,28)
par ELWOOD BLUES - Côte-d'Or, M. PAUL MAYOL

THEKLA BELLE (DE) (old) bai 2009 - VZOP numéro -459547187 - M. KARL-HEINZ OELTJEN

par INCOLOR (old) et THEKLA QUINTA (old)
par QUIDAM'S RUBIN (DE) (holst) et THARINA (old)
par ARGENTINUS (DE) (han)
ISO 122 (19) **BSO** +9 (0,40) - Mise à la reproduction en 2019
2021 **LENNY DU BANNEY**, (2 avril), m., alezan - BSO +16 (0,25)
par FESTIVAL DU BANNEY - Haute-Saône,
E.A.R.L. ELEVAGE DU BANNEY
2022 Sans renseignement de ROCK'N ROLL SEMILLY (sfa)

THELIA DE WILSEN (BE) (sbs) alezan 2003 ÉLEVÉE EN BELGIQUE - SBS numéro 37042 - M. FERNAND WILLEMS

par OGANO SITTE (BE) (sbs)
et PAULETTE VAN ST MAARTEN (BE) (sbs) par KANNAN (NL) (kwpn)
et K ANUBERTH 48 (kwpn) par NIMMERDOR (NL) (kwpn)
ISO 145 (11) **BSO** +21 (0,63) - Mise à la reproduction en 2013
2007 BEST OF DE WILSEN (BE) (sbs), h. -
ISO 132 (15) BSO +16 (0,60) par ARGENTINUS (DE) (han)
2014 ETINCELLE DU JUSCLAY, f. - ISO 121 (21) BSO +20 (0,59)
par QCLASSIC BOIS MARGOT (sfb)

2021 LOOPING JR DU JUSCLAY, (27 juillet), m., alezan - BSO +18 (0,38) par LOOPING D'ELLE (sfa) - Seine-Maritime, G.A.E.C. AZZOLINO

THELIS (sfb) bai f. 2007 ÉLEVÉE DANS LES COTES D'ARMOR - M. JEROME REBOUL

par DIAMANT DE SEMILLY (sfa) et COLETTA (DE) (han) par CONTENDRO (DE) (holst) et GERONA (han) par GARIBALDI II (DE) (han)

BSO +12 (0,42) - Mise à la reproduction en 2011

2020 KABOUL KITCHEN DELUCA, (29 mars), m., gris - BSO +16 (0,34) BCC +23 (0,27) par UPSILON (aa) - Indre-et-Loire, S.A.S. DELUCA EVENTING

2021 LAWRENCE DELUCA, (2 avril), m., bai - BSO +10 (0,25) par CANTO (DE) (holst) - Indre-et-Loire, Mme JULIANE DUPUIS

2022 Sans renseignement de CONTHARGOS (DE) (old)

THELLYSSE DE LUPPY (sfa) bai 2007

ÉLEVÉE DANS LA MOSELLE - M. STEPHANE ASTAHOFF et Mme VERONIQUE ASTAHOFF

par ALLEGRETO (sfa) et ULLA DE GOBAUDE (sfa) par MYLOR D'ISIGNY (sfa) et ISMERIE (sfa) par DIABLEUR (sfa) Mise à la reproduction en 2020

2021 LHISTOIRE DELUPPY, (16 mars), f., alezan - BSO +7 (0,29) par FALKO DE HUS - Moselle, Mme GAELLE ASTAHOFF

THELMA DU VALDIEU (sfa) alezan 2007 ÉLEVÉE DANS L'ORNE - M. JEAN ROUSTAN

par ALLEGRETO (sfa) et GALICE KERVEGAN (sfa) par SAPHIR ROUGE II (sfa) et TENVAL DE LIVINOT (sfa) par KISS ME D'FONTAINE (sfa) ou KAYACK (sfa)

ISO 126 (15) **BSO** +8 (0,60) - Mise à la reproduction en 2017

2021 LANCE FLAMMES, (9 mars), f., alezan - BSO +16 (0,39) par CASALL (DE) (holst) - Orne, S.A.R.L. FANTAISIE, M. JULIEN CALM

THEMIS DE LA GARDE (sfa) bai 2007 ÉLEVÉE EN MAYENNE - Mme CORINNE MONDESIR et Mme LILIANE LACASSAGNE

par KANNAN (NL) (kwpn) et BRIZE DU MURIER (sfa) par GALOUBET A (sfa) et TAMOA DU MURIER (sfa) par KISSOVO (sfa)

ISO 150 (17) **BSO** +19 (0,62) - Mise à la reproduction en 2015

2021 LOTHUS DE LA GARDE, (15 avril), f., bai - BSO +14 (0,27) par GRANDORADO TN (NL) (kwpn) - Mayenne, Mme CORINNE MONDESIR

THEMIS DE LAUZIT (sfa) al bru 2007 ÉLEVÉE DANS LE GERS - Mme BERNADETTE SIMONE

par QUAPRICE BOIMARGOT QUINCY (DE) (holst) et FRIMOUSSE DU PAS (sfa) par QUINTOLET DU PARC (sfa) et VODKA DU PAS (sfa) par NARCOS II (sfa)

ISO 123 (14) **BSO** +10 (0,61) - Mise à la reproduction en 2019

2021 LUKANO DES NOVES, (30 avril), m., gris - BSO +18 (0,29) par EKANO DKS - Gironde, Mme BERNADETTE SIMONE

THEMIS DE L'HERM (cs) bai 2007 ÉLEVÉE EN ILLE-ET-VILAINE - Mme VALERIE HERVE

par ROSARIO (DE) (old) et HEVEA DU MOULIN (sfa) par BICIAS DE STE HERMELLE (BE) (sfa) et ULEMA D'ORIVAL (cs) par GANDIN DU ROUET (sfa)

IDR 101 (12) **BDR** +13 (0,57) - Mise à la reproduction en 2013

2021 LIKE DE LA BIGOTIERE, (7 juin), m., noipan - BDR +8 (0,22) par DARTAGNAN DE BELLIARD - Ille-et-Vilaine, Mme NATHALIE HOUSAIS

THEMIS DE MONACO (sfa) bai 2007 ÉLEVÉE EN HAUTE-VIENNE - Mme MONA FERRY POGGI

par TOULON (BE) (bwp) et FRIT DES TEMPLIERS (sfa) par QUIDAM DE REVEL (sfa) et OZONE NORMANDE (sfa) par ECUYER I (sfa)

ISO 121 (15) **BSO** +14 (0,61) - Mise à la reproduction en 2020

2021 L AMOUR DE MONACO, (14 juillet), m., alezan - BSO +19 (0,36) par UNTOUCHABLE (NL) (kwpn) - Manche, Mme MONA FERRY POGGI

2022 Sans renseignement de VAGABOND DE LA POMME (BE) (sbs)

THEMIS DES PERRIERES (sfa) alezan 2007

ÉLEVÉE EN ILLE-ET-VILAINE - M. MICHEL AUBE

par DIAMANT DE SEMILLY (sfa) et HILDA D'ELLE (sfa) par ARPEGE PIERREVILLE (sfa) et CAPUCINE D'ELLE (sfa) par JALISCO B (sfa)

BSO +8 (0,51) - Mise à la reproduction en 2012

2021 LOBA D'ELLE, (1 juillet), f., alezan - BSO +13 (0,27) par ELDORADO D'ELLE - Manche, S.C.E.A. HARAS D'ELLE

THEOLIA DE MERE (sfb) alezan 2007 ÉLEVÉE DANS L'YONNE - M. BERNARD BRIANT

par NATHAN DE LA TOUR (aa) et CIRCE DE MERE (sfa) par LUNDI DE PAQUES (sfa) et REINE DE MERE (sfa) par ULIN (sfa) Mise à la reproduction en 2020

2021 L'IDYLL DE BRISAC, (10 juin), f., bai par CANTO (DE) (holst) - Yonne, Mme EDWIGE DUBREUIL

THERIANE DE FETAN (sfa) bai 2007 ÉLEVÉE DANS LE MORBIHAN - M. GERARD ROBIN

par FERGAR MAIL (sfa) et HARMONY DE FETAN (sfa) par LE TOT DE SEMILLY (sfa) et SIRENE D'ESPOIR (sfa) par UKASE (sfa)

BSO +4 (0,45) - Mise à la reproduction en 2011

2021 LADY STAR DE FETAN, (28 juin), f., bai - BSO +13 (0,32) par CONTHARGOS (DE) (old) - Morbihan, M. GERARD ROBIN

2022 Sans renseignement de GALION DE PERHET

THESE DE TOSCANE (sfb) bai 2007 ÉLEVÉE DANS LA MARNE - S.C.E.A. DU VIEUX NOYER

par LORD Z (DE) (holst) et OMBRE DE TOSCANE (sfa) par QUICK STAR (sfa) et FANNY DU MURIER (sfa) par LAUDANUM (ps)

BSO +10 (0,50) - Mise à la reproduction en 2011

2020 KITKAT DU NOUAS, (25 août), m., bai - BSO +11 (0,35) par OSCAR DES FONTAINES (sfa) - Haute-Marne, E.A.R.L. DU NOUAS

2021 LOUPIOT DU NOUAS, (24 juin), m., bai f. - BSO +12 (0,32) par COOPER VD HEFFINCK (DE) (holst) - Haute-Marne, E.A.R.L. DU NOUAS

2022 Sans renseignement de COOPER VD HEFFINCK (DE) (holst)

THESIS DE LA FOSSE (sfa) alezan 2007

ÉLEVÉE DANS LA MANCHE - M. MARC GUILLARD et Mme CHANTAL GUILLARD

par OPEN UP SEMILLY (sfa) et OPIUM DE LA FOSSE (sfa) par CALYPSO D'HERBIERS (sfa) et INES DE LA FOSSE (sfa) par SI TU VIENS (sfa)

ISO 120 (15) **BSO** +9 (0,58) - Mise à la reproduction en 2016

2021 LOUSTIC DU ROMAN, (1 avril), m., alezan - BSO +10 (0,33) par SARANTOS (NL) (kwpn) - Aveyron, M. ROMAIN GASC

2022 Avortée de UGARIE DES DIEUX (creme)

THETIS DE MOENS (sfa) bai 2007 ÉLEVÉE DANS LA MANCHE - M. CAMILLE MERCIER

par PAPILLON ROUGE (sfa) et JOYCE DE MOENS (sfa) par CAMEE D'OR (sfa) et CLEOPATRE DE MOENS (sfa) par ELF III (sfa)

BSO +7 (0,48) - Mise à la reproduction en 2011

2013 **DROP DE MOENS**, m. - ISO 125 (18) **BSO** +9 (0,56) par QUINTUS D'09 (BE) (bwp)

2021 LARGO DE MOENS, (26 juin), m., alezan - BSO +12 (0,36) par ROMANDO DE L'ABBAYE (sfa) - Manche, M. CAMILLE MERCIER

2022 Sans renseignement de ROMANDO DE L'ABBAYE (sfa)

THETIS D'ELVANGE (sfa) noipan 2007 ÉLEVÉE DANS LA MOSELLE - M. DENIS SEICHEPINE

par DAMIRO B (NL) (kwpn) et FEDRES D'ELVANGE (sfa) par JEROBOAM et IBIS D'ELVANGE (sfa) par ULRIC DU MADON (sfa) Mise à la reproduction en 2012

2020 KELSURPRISE D'ELVANGE, (29 avril), f., bai f. - BSO +8 (0,28) par AMANT DU CHATEAU - Moselle, M. DENIS SEICHEPINE

2021 LEGENDE D'ELVANGE, (10 juin), f., noipan - BSO +2 (0,33) par POPSTAR LOZONNAIS (sfa) - Moselle, M. DENIS SEICHEPINE

THORRADINA JPC (DE) (holst) bai 2007 ÉLEVÉE EN ALLEMAGNE - HV numéro 227407 - SCHMIDT HARTWIG PROF. DR.

par CARTHAGO (DE) (holst) et JULIETTA (holst) par CORIANDER (DE) (holst) et ELIETTA II (holst) par SCHAMPUS (DE) (ps)

BSO +10 (0,48) - Mise à la reproduction en 2010

2011 **BRANTZAU**, m. - ISO 112 (17) **BSO** +20 (0,54)

par BALOUBET DU ROUET (sfa) - Etalon

2012 **CORRADINA**, f. - ISO 134 (20) **BSO** +17 (0,60) par DARCO (BE) (bwp)

2016 **CARRARE** (holst), m. - ISO 124 (21) **BSO** +19 (0,52) par CASALL (DE) (holst)

2021 LORRADINA JPC, (12 avril), f., bai - BSO +17 (0,37) par BALOUBET DU ROUET (sfa) - Loire-Atlantique, M. JEAN PAUL COCHE, M. DOMINIQUE BAGANAS

2022 Sans renseignement de PRESTIGE KALONE (aa)

THYS FOR EVER (sfa) gris 2007 ÉLEVÉE DANS L'ORNE -

M. GERARD FAVRE

par EUROCOMMERCE BERLIN (DE) (holst) et JEISHA FOR EVER (sfa)
par VOLTAIRE (DE) (han) et QUISQUIS (sfa) par DYNAMIQUE (sfa)**ISO** 106 (12) **BSO** +4 (0,57) - Mise à la reproduction en 2018**2021** **LYS STAR**, (28 juin), f., gris - BSO +13 (0,36)par UNTOUCHABLE (NL) (kwpn) - Moselle,
M. VINCENT VESSIERE, Mme CLEMENCE DARNE**TI AMO DES SANSONS** (sfa) bai 2007

ÉLEVÉE DANS LE LOIR-ET-CHER - Mlle ELISABETH JEAN WICKINGS

par VALMY IV (sfa) et LAMOUR DU PRE (sfa)
par SAPHIR ROUGE II (sfa) et AMOUR DE LOYE (sfa) par ARTHY (sfa)

Mise à la reproduction en 2019

2021 **LINCOLN DE TEMME**, (10 mai), m., bai f.par ARGENTO (GB) (aes) - Seine-Maritime,
Mme EDWIGE MERCIER**TIA DE CIGOGNE** (sfa) rouan 2007 ÉLEVÉE DANS LA NIEVRE -

M. FRANCOIS BLONDON

par MYLORD CARTHAGO (sfa) et DIVA DE CIGOGNE (sfa)
par IF DE MERZE et PALISSANDRE (sfa)

par FRANCOIS SAUBABER (ps)

ISO 129 (13) **BSO** +10 (0,60) - Mise à la reproduction en 2019**2021** **LORDLYHORSE K**, (15 mars), m., rouan - BSO +17 (0,30)
par DARKHORSE BRIMBELLES - Alpes de Haute-Provence,
S.C.E.A. HARAS DES K

2022 Sans renseignement de GRIMSKY SEMILLY

TIAMO DE LALINIÈRE (sfa) bai 2007 ÉLEVÉE DANS LE NORD -

Dr. Vét. JEROEN LISSENS

par NABAB DE REVE (BE) (sbs) et MELODIE D'EOLE (sfa)
par CARTHAGO (DE) (holst) et FRAGRANCE DE CHALUS (sfa)

par JALISCO B (sfa)

BSO +12 (0,52) - Mise à la reproduction en 20102013 **DASTANN DES MEULIERES**, m. - ISO 124 (21) **BSO** +18 (0,57)
par QUICK STAR (sfa)**2021** **LARGO DES MEULIERES**, (7 avril), m., noipan -
BSO +15 (0,25) par CORNET'S BALOU (DE) (old) - Yvelines,
M. WILLIAM GEVRESSE, Mme SOLEN GEVRESSE2022 Sans renseignement de TANGELO VAN DE ZUUTHOEVE (BE)
(bwp)**TIAMO DE NOUSHI Z (BE)** (z) bai 2003 ÉLEVÉE EN BELGIQUE -

SBZ numéro 525703 - M. MEIRSCH VAN DER

par T'IS VOLTAIRE (bwp) et ANOUSHKA (kwpn) par SALUUT (se)
et SCYLLA (kwpn) par JURRIAN (kwpn)

Mise à la reproduction en 2009

2021 **LOUNA**, (10 juin), f., alezan - BSO +4 (0,23)

par FRENCH TOUCH'S DREAM - Nord, M. KEVIN LAFOND

TIARA DE CARTIGNY (sfa) bai 2007 ÉLEVÉE DANS LE CALVADOS -

M. BERTRAND PIGNOLET

par LOOPING D'ELLE (sfa) et ESPERANCE D'ELLE (sfa)
par DOUBLE ESPOIR (sfa) et PAVLOVA DES MALAIS (sfa)

par JALISCO B (sfa)

ISO 124 (14) **BSO** +9 (0,61) - Mise à la reproduction en 2019**2021** **LOCA D'ELLE**, (1 juillet), f., bai - BSO +16 (0,30)
par FALKO DE HUS - Calvados, S.C.E.A. HARAS D'ELLE,
M. BERTRAND PIGNOLET**TIARE DE FERTE** (sfa) al fon 2007

ÉLEVÉE EN CHARENTE-MARITIME - M. ERIC THEVENIN

par JARNAC (sfa) et MELUSINE DE FERTE (sfa)
par FERGAR MAIL (sfa) et VANINA DU RUERE (sfa)

par LAUDANUM (ps)

Mise à la reproduction en 2019

2021 **LIBERTINE D'AIRALDI**, (21 avril), f., alezan - BSO +5 (0,37)par L'AMOUR DU BOIS (sfa) - Vienne,
M. BENJAMIN DETRICHE

2022 Sans renseignement de UNANIEM (NL) (kwpn)

TIBISKITE (sfa) alezan 2007 ÉLEVÉE DANS LA MANCHE -

M. YOAN LE VOT

par COROFINO (DE) (holst) et IDOLE DES COLAS (sfa)
par APACHE D'ADRIERS (sfa) et OSIERE DE MAI (sfa)

par NANKIN (sfa)

Mise à la reproduction en 2010

2021 **LASCARS DE FAUGERES**, (7 juin), m., alezan - BSO +12 (0,23)

par GALAX DU ROUET - Gironde, M. YANIS PELISSIER

2022 Sans renseignement de CARTANI (DE) (holst)

TICKA BREBAUDIN (sfa) bai 2007 ÉLEVÉE EN VENDEE -

M. ERIC CHAUMONT et Mme CRISTINA CHAUMONT GUILMENT

par LORD CALANDO (DE) (holst) et UNE DE MARILLET (sfa)

par DJARVIS (ps) et GUETRES BLANCHES (sfa)

par ARQUEBUSIER (sfa)

ICC 119 (13) - Mise à la reproduction en 2020

2021 **LUCIFER DES GACHETTES**, (16 avril), m., bai f. -

BSO +4 (0,38) BCC +8 (0,26) BDR +4 (0,31)

par CONTENDRO (DE) (holst) - Var, M. PIERRE ROSSI

TICKSY (sfa) bai f. 2007 ÉLEVÉE DANS L'ESSONNE - M. DANIEL JEZEQUEL

par EXPERIO (sfa) et DICKSY DU CHENE (sfa)

par NUMIDOR PLATIERE (sfa) et NUMEA (sfa)

par DEMON DU CAMP (sfa)

ISO 102 (13) - Mise à la reproduction en 2020**2021** **LAIKA FUNKY D AULNAYS**, (18 juillet), f., bai f. -

BSO +5 (0,30) par FUNKY MUSIC SEMILLY - Ille-et-Vilaine,

M. HERVE AUSSANT

TIDAM DE LA ROSE (sfa) bai 2007 ÉLEVÉE DANS LE CALVADOS -

M. GILLES RENE

par QUIDAM DE REVEL (sfa) et DESIREE ARDENTE (sfa)

par QUOUGLOF ROUGE (sfa) et NOUVELLE ARDENTE (sfa)

par URIEL (sfa)

BSO +6 (0,49) - Mise à la reproduction en 20112013 **DAME DE LA ROSE**, f. - ISO 123 (18) **BSO** +14 (0,57)

par VAGABOND DE LA POMME (BE) (sbs)

2021 **LADY DE LA ROSE**, (5 mai), f., bai - BSO +12 (0,26)

par FEELING DES FLAGUES - Calvados, M. GILLES RENE

2022 Sans renseignement de QUARTZ ROUGE (sfa)

TIDAME DE BLONDEL (sfa) alezan 2007

ÉLEVÉE DANS LA MANCHE - M. MICHEL RUEL

par APACHE D'ADRIERS (sfa) et MIDAM DU TORTE (sfa)

par QUIDAM DE REVEL (sfa) et HORELIE DU DON (sfa)

par ARPEGE PIERREVILLE (sfa)

ISO 112 (13) **BSO** +4 (0,58) - Mise à la reproduction en 2010**2021** **LEOTIE DE L'ISOP**, (10 avril), f., gris - BSO +14 (0,35)

par UNTOUCHABLE (NL) (kwpn) - Vienne,

Mme ANNEMEE VAN AUBEL

2022 Sans renseignement de PRESIDENT (NL) (kwpn)

TIEPMADIE (ps) bai 2001 ÉLEVÉE EN MEURTHE-ET-MOSELLE -

M. MICHEL CONTIGNON

par MAD TAX (US) (ps) et TIEPIOLIE (ps) par LAOSTIC (ps)

et TIEPIOLA (ps) par FABIOLA (AR) (ps)

Gagnant en Plat - Mise à la reproduction en 2006

2020 **KOOLBOY D CHARMILES**, (10 juin), m., bai

par CHAGALL DE TOSCANE - Vosges,

M. LAURENT GARDEUX

TIFENE MANCIAISE (sfa) bai 2007 ÉLEVÉE DANS LA MANCHE -

Dr. Vét. DENIS HUBERT

par ZANDOR Z (DE) (rhdl) et COMETE MANCIAISE (sfa)

par LAEKEN (sfa) et GOLDEN COMET (sfa) par NANKIN (sfa)

ISO 112 (11) **BSO** +1 (0,60) - Mise à la reproduction en 2015**2021** **LEONIDAS MANCIAIS**, (11 juillet), m., bai - BSO +5 (0,25)

par COLORE (DE) (holst) - Manche, Dr. Vét. DENIS HUBERT

TIFEROSE (aqps) bai f. 2007 ÉLEVÉE EN HAUTE-SAVOIE -

Dr. Vét. CYRILLE PICCOT CREZOLLET et Mme ISABELLE DE SAINT ANTHOST

par DEAR DOCTOR (ps) et NIKITELLE par SUBOTICA (ps) et SIESTA

par PROVE IT BABY (US) (ps)

Mise à la reproduction en 2020

2021 **LASLO NALLIERE**, (15 juillet), m., bai f.

par ASTI SPUMANTE (DE) (old) - Saône-et-Loire,

Mme AMELIE PUGEAUT

2022 Sans renseignement de HELIOS D'HELBY

TIFFANY DE ROY (sfb) bai 2007 ÉLEVÉE EN INDRE-ET-LOIRE -

E.A.R.L. ELEVAGE DE L'ANGENARDIERE

par ROBIN II Z (DE) (han) et CLE DE BOGUIN (sfa) par JASMIN (sfa)

et SISSI D'ANNEMASSE (sfa) par LE PLANTERO (sfa)

ISO 125 (14) **BSO** +5 (0,61) - Mise à la reproduction en 2010**2021** **LOVE DU MAGMA**, (25 mars), f., alezan - BSO +9 (0,39)

par L'AMOUR DU BOIS (sfa) - Deux-Sèvres,

M. MATHIEU BONNET

2022 Sans renseignement de EPSOM GESMERAY (sfa)

TIFFANY D'HAMMER (sfa) bai f. 2007 ÉLEVÉE DANS L'OISE -

S.C.E.A. HARAS DE BOURSONNE

par JARNAC (sfa) et EDEN DU ROZEL (sfa)

par PAPILLON ROUGE (sfa) et VESTALE DU ROZEL (sfa)

par NARCOS II (sfa)

ISO 119 (15) **BSO** +9 (0,62) - Mise à la reproduction en 2017**2021** **LATOUT DE BRETOT**, (21 mars), m., alezan -

BSO +15 (0,40) BCC +5 (0,20)

par QLASSIC BOIS MARGOT (sfb) - Eure,

M. DOMINIQUE BARREAU

TIFFANYSE D'AUTHOU

(sfa) bai 2007

ÉLEVÉE DANS LES YVELINES - M. MAURICE SICOT

par JOERIS (NL) (kwpn) et CABRIOLE DE THURIN (sfa)
par ECHO DE THURIN (sfa) et ESPIEGLE (sfa) par RANTZAU (ps)**IDR** 101 (14) **BDR** +9 (0,50) - Mise à la reproduction en 2017**2021 LOOPING DE WYL**, (2 juillet), m., gris -
BSO +2 (0,38) **BDR** +3 (0,26) par NARTAGO (sfa) - Calvados,
M. WILFRID TOUCHET**TIJI DES MERVEILLES**

(cs) alezan 2007 ÉLEVÉE DANS LE LOT -

Mme KARINE CADOUX et M. CHRISTIAN CADOUX

par UBERGRAAF D (BE) (bwp) et GLAMOURE (aa)
par FAYRILAND II (*aa*) et LA DESIREE (aa) par BORODINO (aa)**ISO** 101 (11) - Mise à la reproduction en 2020**2021 LOVEUR DU MESPLIER**, (11 mai), m., alezan
par LUIGI D'AMAURY (sfa) - Dordogne,
Mme MARINE BERTELOOT, M. JULIEN-HENRI BERTELOOT

2022 Sans renseignement de ARPEGE PIERREVILLE (sfa)

TIJUANA DU PARC

(sfb) baiocer 2007 ÉLEVÉE DANS LA MANCHE -

Mme MICHELE LE GUEN

par TREASURE Z (BE) (z) et USNEE V (sfa)
par HIDALGO DE RIOU (sfa) et HAIRE DE LOUPPY (sfa)
par CALIN DU MANOIR (sfa)

Mise à la reproduction en 2014

2021 LEEBOY DU LASUR, (15 juin), m., al fon - BSO +12 (0,32)
par CICAIVE DU TALUS - Charente-Maritime,
Mme MERYL SURGET

2022 Sans renseignement de NERVOSO (sfa)

TIKA D'EOUL

(tf) bai 2007 ÉLEVÉE EN VENDEE -

M. EMMANUEL HERPIN

par LANN BIHOUE (tf) et NIKI DES PATOUX (tf)
par ATHOS DU HOULBET (tf) et FICELLE DU MOULIN (tf)
par NOAM DES FORGES (tf)

Mise à la reproduction en 2018

2021 LOVELY LITTLE PRINCE, (14 juin), m., bai
par COLORE (DE) (holst) - Maine-et-Loire,
Mme CHARLOTTE LARCHIER**TILIA DU GUILLY**

(sfa) bai 2007 ÉLEVÉE DANS LE FINISTERE -

Mme MARIE-CLAIRE LEBRIS

par KANNAN (NL) (kwpn) et UNE DE LAUNAY (sfa) par ELF III (sfa)
par NAGAIIKA II (sfa) par FEND L'AIR (sfa)**ISO** 108 (11) **BSO** +2 (0,62) - Mise à la reproduction en 2013**2020 KEOPS DES JOUSSARDAIS**, (30 mars), m., baimel -
BSO +8 (0,28) par CORNET DU LYS (DE) (westf) - Ille-et-Vilaine,
M. JEAN-CLAUDE MARZELIERE

2022 Sans renseignement de QUANTUM (DE) (holst)

TILIANE UNE PRINCE

(sfb) bai 2007

ÉLEVÉE DANS LE PAS-DE-CALAIS - Mme DANIELLE PRINCE et

M. MARIUS HUCHIN

par LYS PLATIERE (sfa) et TILIANE (ps) par KILIAN (IE) (ps)
et DRINA II (ps) par NYRCOS (ps)**ISO** 113 (11) - Mise à la reproduction en 2013**2021 LUCIANA'S DREAM**, (3 juin), f., bai f. - BSO +8 (0,27)
par FRENCH TOUCH'S DREAM - Nord,
Mme AURELIE LEFEBVRE, Mme VIRGINIE LEFEBVRE**TILOUP DU MOT**

(sfa) bai f. 2007 ÉLEVÉE DANS LA MANCHE -

M. LAURENT RUEL

par VERDI (sfa) et ENORA DU DOUET (sfa) par JASMIN (sfa)
et NEF (sfa) par CHANT D'AMOUR (sfa)**ISO** 108 (11) - Mise à la reproduction en 2020**2021 LOUP MANAHAU**, (13 juin), m., bai - BSO +4 (0,24)
par CONTE BELLINI (DE) (westf) - Manche,
Mme MAITE OSMONT**T'IMAGINE DE CIRCEE**

(sfa) gris 2007 ÉLEVÉE DANS L'ORNE -

Mme CAROLINE DE FAUCIGNY LUCINGE

par NORMAN PRE NOIR (sfa) et LUTINE DU REVERDY (sfa)
par DENARD (sfa) et GADGY DES BROCHES (sfa)
par ALCAMERA DE MOYON (sfa)**ISO** 117 (15) **BSO** +7 (0,60) - Mise à la reproduction en 2018**2021 LET'S IMAGINE COLORS**, (13 mai), f., alzel - BSO +8 (0,25)
par COLORE (DE) (holst) - Maine-et-Loire,
S.C.E.A. ECURIE D'ALBIGNY EQUI FRANCE**T'IMAGINE DE LA ROQUE**

(sfa) bai 2007

ÉLEVÉE DANS LE CALVADOS - E.U.R.L. TOP STALLIONS COMPANY

par KANNAN (NL) (kwpn) et IMAGE DU CHATEAU II (sfa)
par RIVAGE DU PONCEL (sfa) et SOPHIE DU CHATEAU (sfa)
par GALOUBET A (sfa)**ISO** 130 (18) **BSO** +12 (0,61) - Mise à la reproduction en 2017**2021 L'ARTISTE EDLR**, (16 mai), m., alezan - BSO +18 (0,37)par CATCHAR MAIL - Haute-Vienne,
S.A.S. ELEVAGE DE LA ROCHE

2022 Sans renseignement de DIAMANT DE SEMILLY (sfa)

TIMIEDELACONTERIE

(sfa) alezan 2007

ÉLEVÉE DANS LES YVELINES - Mme MARIE-HELENE BARDET

par QUAPRICE BOIMARGOT QUINCY (DE) (holst)
et MISS DU CHALLOIS (sfa) par FERGAR MAIL (sfa)
et CLIO DU CHALLOIS (sfa) par FURY DE LA CENSE (sfa)**ISO** 133 (17) **BSO** +12 (0,59) **ICC** 113 (12) -

Mise à la reproduction en 2018

2021 LA DIVA DELACONTERIE, (26 avril), f., alezan -
BSO +18 (0,37) par CANDY DE NANTUEL - Orne,
Mme MARIE-HELENE BARDET2022 Sans renseignement de EXCALIBUR DELA TOUR VIDAL (BE)
(sbs)**TINA DE BREKKA**

(sfa) alezan 2007 ÉLEVÉE DANS LA MANCHE -

M. PIERRE LE BOULANGER et Mme MARIE-ANGE LE BOULANGER

par LAVILLON (sfa) et MAGALI DE BREKKA (sfa)
par DOLLAR DU MURIER (sfa) et ELYRIA DE BREKKA (sfa)
par QUAT'SOUS (sfa)**ISO** 102 (17) **BSO** +9 (0,60) - Mise à la reproduction en 2009

2010 UXANA DE BREKKA Z (z), f. - ISO 134 (21) BSO +12 (0,58)

par USTINOV (NL) (kwpn)

2021 LEIA DES CHARAMES, (16 avril), f., alezan - BSO +16 (0,37)
par EMERALD VAN'T RUYTERS'HOF (BE) (bwp) - Isère,
M. RICHARD VAUTHIER2022 Sans renseignement de QUAPRICE BOIMARGOT QUINCY (DE)
(holst)**TINA DE LA FIEFFE**

(sfa) al bru 2007 ÉLEVÉE DANS LA MANCHE -

M. DANIEL LEBOUIC

par CHEF ROUGE (DE) (holst) et IMAGE DE LA FIEFFE (sfa)
par BEAU REVE PLATIERE (sfa) et QUERIA DU DOUILLET (sfa)
par KAPOC (sfa)**ISO** 127 (15) **BSO** +5 (0,58) **ICC** 161 (17) **JCC** 6 -

Mise à la reproduction en 2020

2021 LOUIE DE LIX, (12 avril), f., al fon - BSO +9 (0,34)
par PEPITO LANDAIS (sfa) - Deux-Sèvres, E.A.R.L. DU PORTO**TINA DE LA ROQUE**

gris 2007 ÉLEVÉE DANS LE CALVADOS -

E.U.R.L. TOP STALLIONS COMPANY

par KANNAN (NL) (kwpn) et LANDINA 017 (DE) (old)
par LANDADEL (DE) (holst) et GOLDEN GOLDIKA (bawue)
par GIBRALTAR (han)**ISO** 142 (16) **BSO** +12 (0,62) - Mise à la reproduction en 2014**2021 LIVERPOOL LZ**, (11 mars), m., al bru -BSO +19 (0,40) **BCC** +12 (0,27) **BDR** +2 (0,29)

par DIAMANT DE SEMILLY (sfa) - Sarthe,

Mme LARA MARIE REYNOLDS ZOBEL

2022 Sans renseignement de EMERALD VAN'T RUYTERS'HOF (BE)
(bwp)**TINA DES ROQUES**

(sfa) bai 2007 ÉLEVÉE DANS LA MANCHE -

M. MICHEL POULAIN

par CALVARO (DE) (holst) et GLORIA II (sfa) par VITELLIUS (sfa)
et JALNA DU MESNIL A (sfa) par DYNAMIQUE (sfa)**ISO** 151 (13) **JSO** 6 **BSO** +18 (0,59) - Mise à la reproduction en 2011**2021 LADY CARTHAGO III**, (6 mai), f., gris -
BSO +22 (0,39) **BCC** +9 (0,25) par MYLORD CARTHAGO (sfa) -
Meurthe-et-Moselle, M. HENRI PRUDENT,
Mme ABIGAIL MC ARDLE

2022 Sans renseignement de QUADRIO TAME (sfa)

TINA D'HELBY

(sfa) al bru 2007 ÉLEVÉE EN ILLE-ET-VILAINE -

S.C.E.A. TRIHAN LAMOTTE, Mme JANNIK LAMOTTE et M. ALBERT LAMOTTE

par IVOR D'HELBY (sfa) et JOUVENCE D'HELBY (sfa)
par VAS Y DONC LONGANE (sfa) et VIGNE DE MAI (sfa)
par MUGUET DU MANOIR (sfa)**ISO** 128 (13) **JSO** 4 **BSO** +12 (0,59) - Mise à la reproduction en 2018**2021 LOME ODACA**, (7 mai), m., alezan - BSO +18 (0,37)

par CANDY DE NANTUEL - Vosges,

S.A.R.L. ELEVAGE ODACA

2022 Sans renseignement de PRESTIGE KALONE (aa)

TINA DL'OREE DU BOIS

(sfa) alezan 2007

ÉLEVÉE EN SAONE-ET-LOIRE - M. GERARD GOILLOT

par IGOR DES FONTENIS (sfa) et NO FOOL BONS SIREs (sfa)
par ECHOS DE L'OIR (sfa) et CHIMENE DU DOUBS (ac)
par BREZZO (ps)

Mise à la reproduction en 2019

2021 LEXIE D'UBRY, (28 mai), f., bai - BSO +6 (0,27)

par GOOD PLEASURE SEMILLY - Jura, M. DAMIEN ROLET

2022 Sans renseignement de SWASH ROBINS (paint)

TINA LA BOHEME (sfa) bai 2007 ÉLEVÉE DANS LA MANCHE -

M. PIERRE PETIT

par CALVARO (DE) (holst) et LUTINE DU MANOIR (sfa)
 par ARPEGE PIERREVILLE (sfa) et AURORE DU MANOIR (sfa)
 par GRAND VENEUR (sfa)

ISO 162 (17) **JSO** 6 **BSO** +20 (0,66) - Mise à la reproduction en 2011

2012 CAHINA LA BOHEME, f. - ISO 124 (21) BSO +15 (0,60)
 par TRESOR (BE) (bwp)

2016 GASPAR LA BOHEME, m. - ISO 104 (20) BSO +20 (0,52)
 par WINDOWS VH COSTERSVELD (BE) (bwp) - Etalon

2021 LEONIDAS DE CARNOET, (18 juin), m., bai - BSO +14 (0,28)
 par GRANDORADO TN (NL) (kwpn) - Sarthe,
 S.A.R.L. ECURIE AUGUSTIN MASSIN

2022 Sans renseignement de EL BARONE 111 Z (BE) (z)

TINKA DE QUELENNEC (sfa) bai f. 2007

ÉLEVÉE DANS LE FINISTÈRE - E.A.R.L. LE BERRE

par DIAMANT DE SEMILLY (sfa) et JOLIE VANNETAISE (sfa)
 par ROSIRE (sfa) et LADY DE RHUYS (sfa) par FAIR PLAY III (sfa)
BSO +12 (0,51) - Mise à la reproduction en 2012

2016 TALINKA DE QUELENNEC Z (z), f. -
 ISO 127 (21) BSO +19 (0,48) par TAALEX (DE) (bywbl)

2021 LIZENN DE KERHUPPE, (23 juillet), f., bai - BSO +18 (0,35)
 par CANDY DE NANTUEL - Morbihan,
 M. PATRICK DERRIAN FRABOULET

2022 Sans renseignement de CONTE BELLINI (DE) (westf)

TINKABELL MAIL (sfa) bai 2007 ÉLEVÉE DANS L'ORNE -

M. BERNARD PIERRE LE COURTOIS

par IOWA (NL) (kwpn) et NOUGATINE MAIL (sfa)
 par ALLIGATOR FONTAINE (sfa) et REINE DU VALOIS (sfa)
 par LAUDANUM (ps)

Mise à la reproduction en 2011

2013 DRAGONFLY DE L'EDEN, f. - BSO +1 (0,45) ICC 120 (19)
 par CARDERO (DE) (holst)

2021 LILABELLE LA LANDE, (14 mars), f., bai - BSO +11 (0,34)
 par CONTHARGOS (DE) (old) - Morbihan,
 M. DIDIER LE FOULER

2022 Sans renseignement de EDEN DU ROUET

TINKELBEL VH RUBENSHOF (BE) (sbs) gris 2003

ÉLEVÉE EN BELGIQUE - SBS numéro 37595 - M. NICO HAUBEN

par LUCIFER (holst) et JENNY VAN ESSENE (se)
 par RAIMOND (kwpn) et EDELINGE (se) par LURANO (se)

ISO 112 (15) - Mise à la reproduction en 2017

2021 LITTLE CANDY, (31 mars), f., alezan - BSO +9 (0,35)
 par CANDY DE NANTUEL - Charente,
 M. CHRISTOPHE GACHINOIS

2022 Sans renseignement de PRESIDENT (NL) (kwpn)

TINKERBEL HERO Z (BE) (z) bai 2011 - SBZ - M. LUC HENRY

par TINKA'S BOY (NL) (kwpn) et IMKE VAN'T ROOSAKKER (kwpn)
 par KASHMIR VAN'T SCHUUTERSHO (BE) (sbs)
 et ELECTRA VAN'T ROOSAKKER (BE) (bwp)
 par CARTHAGO (DE) (holst)

ISO 130 (19) **BSO** +15 (0,59) - Mise à la reproduction en 2016

2021 LUCCIANO LE LA VILLA, (23 juillet), m., alezan -
 BSO +20 (0,28) par CANDY DE NANTUEL - Vosges,
 S.C. YZA CHEVAUX

2022 Sans renseignement de DAGON DES BALEINES

TINKERBELL D'HELLO (sfa) alezan 2007

ÉLEVÉE DANS LE FINISTÈRE - Mme ELODIE BERNARD

par KANNAN (NL) (kwpn) et GRIVE DE BONFOSSE (sfa)
 par VAS Y DONC LONGANE (sfa) et UNE DE LA CLALIERE (sfa)
 par INCITATUS (sfa)

ISO 115 (14) **BSO** +10 (0,60) - Mise à la reproduction en 2017

2021 LINKER D HELLO, (19 mai), m., bai - BSO +11 (0,24)
 par CONTE BELLINI (DE) (westf) - Finistère,
 Mme ELODIE BERNARD

TINOTA BOIS MARGOT (sfa) alezan 2007

ÉLEVÉE DANS LE CALVADOS - S.A.S. HARAS BOIS MARGOT

par QUAPRICE BOIMARGOT QUINCY (DE) (holst) et IMADGIN'E (sfa)
 par HURLEVENT (sfa) et JADE DE L'ERDRE (sfa)
 par DOUBLE ESPOIR (sfa)

Mise à la reproduction en 2009

2015 LA FINETTA BOIS MARGOT Z (z), f. -
 BSO +5 (0,51) ICC 128 (21) par L'ARC DE TRIOMPHE (DE) (old)

2018 ILLEGAL BOIS MARGOT, (11 juillet), m., bai -
 BSO +6 (0,36) BCC +8 (0,30)
 par L'ARC DE TRIOMPHE (DE) (old) - Calvados,
 S.A.S. HARAS BOIS MARGOT

2021 LADIVA DES LUNES, (9 avril), f., bai - BSO +6 (0,21)
 par CONTE BELLINI (DE) (westf) - Charente-Maritime,
 Mme VIRGINIE AUCLAIR

TINTINA VILLE (sfb) bai 2007 ÉLEVÉE DANS L'AVEYRON -

Mme MAGALI FREJAVILLE et M. EMMANUEL FREJAVILLE

par L'ARC DE TRIOMPHE (DE) (old) et JALNA DU BOULAY (sfa)
 par SI TU VIENS (sfa) et LUTINEUSE (sfa) par TAQUIN (sfa)

ISO 130 (14) **BSO** +3 (0,60) - Mise à la reproduction en 2020

2021 LONYX DE LA CABANE, (16 avril), m., alezan - BSO +14 (0,37)
 par CANDY DE NANTUEL - Cantal,
 Mme AURELIE ALLENBACH

2022 Sans renseignement de VLEUT (NL) (kwpn)

TINYA VARENNES (sfa) alezan 2007 ÉLEVÉE EN SAONE-ET-LOIRE -

E.A.R.L. DES VARENNES

par HERMES DE REVE (BE) (sfa) et ILYA VARENNES (sfa)
 par VENEUR D'ETENCLIN (sfa) et SAMBA DU HECQUET (sfa)
 par HADJ A (aa)

ISO 125 (12) **JSO** 5 **BSO** +11 (0,59) - Mise à la reproduction en 2015

2021 LANCASTER VARENNES, (27 mai), m., alezan -
 BSO +16 (0,37) par UNTOUCHABLE (NL) (kwpn) -
 Saône-et-Loire, E.A.R.L. DES VARENNES

2022 Sans renseignement de DOLLAR DU ROUET

TIP TOP D'AJON (sfa) alezan 2007 ÉLEVÉE DANS LE CALVADOS -

M. JULIEN FOSSEY

par ARPEGE PIERREVILLE (sfa) et CASTILLE DES VASES (sfa)
 par NATIF DE CORDAY (sfa) et FAMILLE (sfa) par TRAFALGAR (sfa)

ISO 107 (13) - Mise à la reproduction en 2020

2021 LITTLE TOP, (10 juillet), m., alezan - BSO +6 (0,38)
 par OLD CHAP TAME (sfa) - Calvados,
 Mme NIKKI BEUNEICHE

TIP TOP DAM (sfa) bai 2007 ÉLEVÉE DANS L'OISE -

M. VINCENT GRANDJEAN

par CARDERO (DE) (holst) et DAMBURY DE FALERE (sfa)
 par QUARTZ DU VALLON (sfa) et QUATI DE LA COUR (sfa)
 par GEAI DE LA CENSE (sfa)

Mise à la reproduction en 2018

2021 L'HISTOIRE DU GALOPIN, (27 mars), f., alezan - BSO +1 (0,29)
 par ESOPE - Côte-d'Or, M. CHRISTIAN MONOT

2022 Sans renseignement de NARTAGO (sfa)

TIP TOP DU JUSCLAY (sfa) noir 2007

ÉLEVÉE EN SEINE-MARITIME - M. ALAIN AZZOLINO

par EPHEBE FOR EVER (sfa) et BACCARA DU PARC (sfa)
 par DIABLEUR (sfa) et TAKARA par BARIGOULE (*aa*)

Mise à la reproduction en 2012

2015 FORCE DU JUSCLAY, (10 octobre), h., bai f. - BSO +4 (0,40)
 par L'ARC DE TRIOMPHE (DE) (old) - Seine-Maritime,
 G.A.E.C. AZZOLINO

TIP TOP MACALO (sfa) alezan 2007 ÉLEVÉE DANS LA NIEVRE -

Mme SYLVIE BOUCHANVILLE

par YARLANDS SUMMER SONG (GB) (fsf) et FREEDOM (sfa)
 par PRINCE FROID (US) (ps) et JONQUOISE (sfa) par ESTAFETTE (sfa)

ICC 131 (12) **JCC** 5 **BCC** +14 (0,42) - Mise à la reproduction en 2020

2021 LANNISTER MACALO, (1 mai), m., bai - BCC +11 (0,20)
 par CHER EPOUX - Nièvre,
 E.A.R.L. DES ECURIES DE CHEVANNES

TIP TOP QADO bai 2007 ÉLEVÉE DANS LA MANCHE -

E.A.R.L. TIP TOP CHEVAL

par UNTOUCHABLE M (NL) (kwpn) et IT'S OKAY (sfa)
 par SI TU VIENS (sfa) et QADOLA (aa) par MASSONDO (*aa*)

ISO 134 (14) **BSO** +15 (0,60) - Mise à la reproduction en 2017

2021 LORENZO DE LA BRIDE, (8 juin), m., bai cl - BSO +14 (0,28)
 par GENTLEMAN D'ELLE - Maine-et-Loire,
 M. BERNARD VILAIN, Mme NELLY VILAIN,
 Mme MARION BOURDONCLE

2022 Sans renseignement de HAPPY DAY D'ISCLA

TIP TOP STAR (sfa) bai 2007 ÉLEVÉE DANS LE LOIRET -

Mme ELODIE PESCATORE et Mme CHANTAL ALLIOD

par JAGUAR MAIL (sfa) et ETOILE DES THIARDS (sfa)
 par QUATER DU BOURG (sfa) et VICTORIA BEL AIR (sfa)
 par SILVER MATAL (GB) (ps)

BDR +1 (0,43) - Mise à la reproduction en 2014

2015 FOR EVER STAR, h. - ICC 124 (20)
 par QUITE EASY (DE) (holst)

2021 LAPSANG SO STAR, (4 juin), f., bai -
 BCC +20 (0,30) BDR +4 (0,33) par QUITE EASY (DE) (holst) -
 Deux-Sèvres, M. SAMUEL VERDA, Mme ELODIE PESCATORE

2022 Sans renseignement de HERALD (DE) (holst)

TIPP EX D'ARMANVILLE (sfa) alezan 2007

ÉLEVÉE DANS LA MANCHE - M. DOMINIQUE PINCHON

par QUAPRICE BOIMARGOT QUINCY (DE) (holst)
 et FANY DE MIRAUMONT (sfa) par MONT BLANC (sfa)
 et KETTY DU PAGE (sfa) par DO DO (ps)

ISO 105 (12) - Mise à la reproduction en 2016

2018 INDIGO CAEL, (10 mai), m., alezan - BSO +12 (0,31)
par QUABRI DE L'ISLE (sfa) - Manche,
Mme CAROLINE MARQUET

TIPSY GIRL LOISEL (sfa) bai 2007 ÉLEVÉE DANS LA MEUSE -
Mme FRANCOISE DONZE

par DIAMANT DE SEMILLY (sfa) et INEDITE DE BALME (sfa)
par PALESTRO II (sfa) et UNE NOUVEAUTE (sfa)
par POLTRON DU MAUGER (sfa)

ISO 150 (17) **JSO** 6 **BSO** +22 (0,64) - Mise à la reproduction en 2011
2012 CAYETANO LOISEL, h. - ISO 151 (21) BSO +24 (0,56)
par OSLO DU CHALET (sfa)

2019 JULIETTE LOISEL, (29 mai), f., bai - BSO +15 (0,39)
par TORNESCH (NL) (kwpn) - Meuse, Mme FRANCOISE DONZE

2021 LUCKY CHARMS LOISEL, (22 mai), f., bai - BSO +24 (0,30)
par DAGON DES BALEINES - Meuse, Mme FRANCOISE DONZE

2022 Sans renseignement de APOLLON DES BALEINES
Sans renseignement de APOLLON DES BALEINES
Sans renseignement de CANDY DE NANTUEL
Sans renseignement de CANDY DE NANTUEL
Sans renseignement de DAGON DES BALEINES
Sans renseignement de DAGON DES BALEINES

TIPTOPE DE ROMANS (sfa) alezan 2007 ÉLEVÉE DANS L'AIN -
M. JACQUES ROBERT

par IGOR DES FONTENIS (sfa) et HARDIE DES THIARDS (sfa)
par ALME DU THEIL (sfa) et TENDRESSE DE MAI (sfa)
par TI FRERE (sfa)

ISO 116 (12) - Mise à la reproduction en 2019

2020 KAELIA DU LYS, (18 avril), f., alezan
par SOIR D'AVRIL V (sfa) - Guyane,
Mme MARION AZALEE SAINT-JALM

TIRELIRE DU GOLFE (sfa) alezan 2007

ÉLEVÉE DANS LE MORBIHAN - M. JEAN-PIERRE CIMOLAI

par DOLLAR DELA PIERRE (sfa) et ELECTRE DU GOLFE (sfa)
par PALADIN DES IFS (sfa) et RATIO PULCRA (aa) par FOL VENT (aa)
ISO 113 (15) **BSO** +5 (0,61) - Mise à la reproduction en 2020

2021 LADY ROCK DU PREAU, (17 juillet), f., bai - BSO +14 (0,40)
par ROCK'N ROLL SEMILLY (sfa) - Ille-et-Vilaine,
Mme BEATRICE HERY

TITALIA (sfa) bai 2007 ÉLEVÉE EN ILLE-ET-VILAINE -
M. JEAN-DENIS LORE

par OGRION DES CHAMPS (sfa) et LARISSA DES CHAMPS (sfa)
par ECHO DES FORETS II (sfa) et ULOTTE DES CHAMPS (sfa)
par BENROY (GB) (ps)

ISO 130 (15) **BSO** +10 (0,59) - Mise à la reproduction en 2018

2021 LUBIE DE TALIA, (15 mai), f., alezan - BSO +17 (0,37)
par CANDY DE NANTUEL - Eure-et-Loir,
Mme AMBRINE RICHE

TITANE BREBAUDIN (aa) bai 2007 ÉLEVÉE EN VENDEE -
M. ERIC CHAUMONT et Mme CRISTINA CHAUMONT GUILMENT

par LORD CALANDO (DE) (holst) et GITANE DE BERSAC (*aa*)
par HASA (*aa*) et BRISE DE BERSAC (*aa*)
par DONALD DUCK (*aa*)

ICC 110 (14) - Mise à la reproduction en 2020

2021 LILY BREBAUDIN, (31 mai), f., bai f. - BSO +2 (0,26)
par DARTAGNAN DE BELIARD - Vendée,
Mme CHRISTINA CHAUMONT

2022 Sans renseignement de PRESTIGE KALONE (aa)

TITANE DE PRESLE (sfa) gris 2007 ÉLEVÉE DANS LES YVELINES -
S.A.S.U. ELEVAGE DE PRESLE et Mme ANNE-MARIE HUE

par HARLOW DE PRESLE (sfa) et HENRICA DE L'AJOUX (sfa)
par ROYAL FEU (sfa) et QUINOLA DU THIL (aa) par LORD KLING (aa)
ISO 127 (16) **JSO** 5 **BSO** +4 (0,57) - Mise à la reproduction en 2018

2021 LOULOU VV, (18 mai), m., bai - BSO +9 (0,30)
par CORNET'S PRINZ (DE) (westf) - Seine-et-Marne,
M. GUILLAUME HERQUELLE

2022 Sans renseignement de MALITO DE REVE (BE) (sfa)

TITANE DU BOBOIS (sfa) bai 2007 ÉLEVÉE DANS LE BAS-RHIN -
M. DOMINIQUE VIX

par HELIOS DE LA COUR II (sfa) et JINDIANE DU BOBOIS (sfa)
par TOTOCHÉ DU BANNEY (sfa) et IN HELLERING (sfa)
par ROALTY (aa)

ISO 127 (16) **BSO** +6 (0,60) - Mise à la reproduction en 2018

2021 LAVENTURIER CHAPEMONT, (12 mai), m., bai -
BSO +19 (0,30) par DEXTER DE KERGLENN -
Meurthe-et-Moselle,
S.A.R.L. FABIEN RULQUIN CHEVAL LIBERTE SPORT

2022 Sans renseignement de MYLORD CARTHAGO (sfa)

TITANE ELIANDY (sfa) alezan 2007 ÉLEVÉE EN MAYENNE -
M. DANY BIREE

par ARIOSO DU THELLET (sfa) et LASCA KERELLEC (sfa)
par ELAN DE LA COUR (sfa) et ACROPOLE DU CASTEL (sfa)
par STARTER (sfa)

ISO 113 (16) **BSO** +5 (0,59) - Mise à la reproduction en 2019

2021 LINDY HOP D ELIANDY, (22 mars), f., gris - BSO +15 (0,28)
par EKANO DKS - Mayenne, M. DANY BIREE

2022 Sans renseignement de ANDIAMO SEMILLY

TITINE DE BEUVRY (sfa) alezan 2007 ÉLEVÉE DANS LE NORD -
M. PASCAL DEROUILLERS

par RAMSES DE BEUVRY (sfa) et ELSA DE BEUVRY (sfa)
par OBLIGEANT (sfa) et DJALLIAHO (ps) par TARBES (ps)
ISO 102 (14) - Mise à la reproduction en 2015

2021 LAIKI DU TEF, (19 mars), m., alezan - BSO +6 (0,36)
par EMERALD VAN'T RUYTERS HOF (BE) (bwp) - Nord,
S.C.E.A. ECURIES STEPHANIE CHARLET

TITUSCH FRAUHAUS (sfa) alezan 2007

ÉLEVÉE DANS LE CALVADOS - Mme FRANCOISE PAPE et M. CHRISTIAN PAPE

par OTTO MAIL (sfa) et MARGOT D'ORCIVAL (sfa)
par EHRENTUSCH (DE) (fsf) et DIVA D'ORCIVAL (sfa)
par RODEO DE BAUSSY (sfa)

BDR +1 (0,46) - Mise à la reproduction en 2014

2021 LEXUS HTB, (25 avril), m., alezan par COLORE (DE) (holst) -
Gironde, Mme MARIE-CAROLINE DUPONT

TO GETHER (sfa) alezan 2007 ÉLEVÉE DANS LE MAINE-ET-LOIRE -
Mme CATHERINE VAUCHER LOYSEL et Mme MARINA TOURNEUX

par QUAPRICE BOIMARGOT QUINCY (DE) (holst)
et NEW STELLE (sfa) par SHOGOUN II (sfa)
et USTELLE DU TERTRE (sfa) par ELF III (sfa)

ISO 107 (14) **BSO** +4 (0,61) - Mise à la reproduction en 2015 -
Morte en 2022

2021 LOUZOU GYDA'I GILYDD, (9 mai), m., alezan - BSO +15 (0,29)
par EKANO DKS - Ille-et-Vilaine, Mme SOPHIE POTTIN

2022 Sans renseignement de QCLASSIC BOIS MARGOT (sfb)

TOBEFREE DU FEUILLARD (sfb) bai 2007

ÉLEVÉE DANS L'ORNE - M. BENOIT BURBAN

par SANDREO (NL) (kwpn) et JET SET DU BEL AIR (sfa)
par VOLTAIRE (DE) (han) et UNE LUNE (sfa) par J'T'ADORE (sfa)
IDR 124 (14) **BDR** +14 (0,62) - Mise à la reproduction en 2019

2021 L'AMAURY G, (5 mai), m., bai - BDR +21 (0,29)
par DIAMONDGIO LTH DRESSVALUE (DE) (old) - Yvelines,
Mme MAUD FONTAINE

2022 Sans renseignement de ESCOLADOR LTH DRESSVALUE (DE)
(old)

TOBELIA (NL) (kwpn) alezan 2000 ÉLEVÉE AUX PAYS-BAS -
KWPN numéro 9243 - HENSTRA EN HENSTRA

par SABLE ROSE (sfa) et LOBELIA (kwpn) par VOLTAIRE (DE) (han)
et ARSIS (kwpn) par NIMMERDOR (NL) (kwpn)

ISO 157 (10) **BSO** +14 (0,61) - Mise à la reproduction en 2013

2015 FASHION WEEK, f. - ISO 136 (21) BSO +20 (0,52)
par EXQUIS BENTLEY TL (BE) (bwp)

2021 L'ADOREE, (22 juillet), f., alezan - BSO +20 (0,38)
par UP TO YOU (sfa) - Côtes-d'Armor, M. BRUNO ROCUET

TOBERLINE VAUCOULMIN (sfb) bai 2007

ÉLEVÉE DANS L'ALLIER - Mme YVONNE HELD

par IDEM DE B'NEVILLE (sfa) et HOBERNA VAUCOULMIN (sfb)
par OBERON DU MOULIN et TOBERLINE (NL) (kwpn)
par OCTROOI (se)

Mise à la reproduction en 2018

2021 LOOPING LOUISA, (23 mai), f., bai -
BSO +3 (0,36) BCC +4 (0,20)
par ROMANDO DE L'ABBAYE (sfa) - Allier,
Mme ANDREA WIDMER STREULI

T'OBETTY DU DOMAINE (sfb) alezan 2007

ÉLEVÉE DANS LA MANCHE - M. CHRISTIAN MOULIN

par KASHMIR VAN'T SCHUTTERS HOF (BE) (sbs)
et O'BETTY DU DOMAINE (sfa) par DIAMS DU GRASSET (sfa)
et BETTY DES MONTS (sfa) par JASMIN (sfa)

ISO 171 (21) **JSO** 5 **BSO** +28 (0,60) - Mise à la reproduction en 2020

2021 LEMON LET, (31 mai), m., alezan - BSO +26 (0,37)
par EMERALD VAN'T RUYTERS HOF (BE) (bwp) - Allier,
S.C.E.A. LES ECURIES DE TEYRAN

2022 Sans renseignement de PEGASE VAN'T RUYTERS HOF (BE)

(bwp)

Sans renseignement de PEGASE VAN'T RUYTERS HOF (BE)

(bwp)

TOCADE DU BOSQ

(sfa) bai 2007 ÉLEVÉE DANS LE GERS - M. PAUL TUDURI et Mme FANNY TUDURI

par CALVARO (DE) (holst) et CATLEYA DU BOSQ (sfa)
par HOSPODAR (sfa) et IZARA DE BALME (sfa)
par PIERREVILLE (sfa)

ISO 132 (15) **BSO** +6 (0,61) - Mise à la reproduction en 2019

2021 LONDON DU BREUIL, (6 juin), m., alezan - BSO +15 (0,30)
par BELLINI DUFAURE DE L - Eure, Mme AXELLE GOUBSKY

TOCCATA DES GARENNES

(sfa) bai 2007

ÉLEVÉE DANS LES COTES D'ARMOR - Mme SOPHIE STEPHAN

par DAMIRO B (NL) (kwpn) et KER DE VARNEL (sfa)
par BORIS DU MELNIRE (sfa) et VOLNIA DU DEFY (sfa)
par LAUDANUM (ps)

Mise à la reproduction en 2010

2014 ENVOYE SPECIAL VARNEL, m. - ISO 121 (21) BSO +9 (0,56)
par KANNAN (NL) (kwpn)

2017 HAL CAPONE VARNEL, m. - BSO +9 (0,36)
par CALVARO (DE) (holst) - Etalon

2021 LOUNA VARNEL, (15 avril), f., bai - BSO +11 (0,26)
par DOLLAR DU ROUET - Morbihan, M. GILDAS NICOLAS

TOFOLIE

(sfa) bai 2007 ÉLEVÉE EN VENDEE - M. BENJAMIN ETIENNE

par ENZZO (sfa) et GARGAMELLE III (sfa)
par LEPRINCE DE THURIN (sfa) et LA BRUVE (sfa)
par CALMAR DU PONCEL (sfa)

ISO 112 (12) **BSO** +2 (0,60) - Mise à la reproduction en 2014

2021 LUIGGI DI MARIO, (7 mai), m., bai - BSO +8 (0,39)
par PADOCK DU PLESSIS (sfa) - Vendée,
M. BENJAMIN ETIENNE

2022 Sans renseignement de EL BARONE 111 Z (BE) (z)

TOGOLAISE CHALONGES

(sfa) bai 2007

ÉLEVÉE EN ILLE-ET-VILAINE - M. NICOLAS SCHNEEGANS

par DIAMANT DE SEMILLY (sfa) et NOIRE ET OR (sfa)
par ELF D'OR (sfa) et ERMINE D'OR II (sfa) par JALISCO B (sfa)
BSO +12 (0,44) - Mise à la reproduction en 2011

2020 KASTOR CHALONGES, (16 novembre), m., bai f. -
BSO +16 (0,35) BDR +1 (0,24)
par BALOU DU ROUET (DE) (old) - Ille-et-Vilaine,
M. NICOLAS SCHNEEGANS

2022 Sans renseignement de BALOU DU ROUET (DE) (old)

TOLUQUENA LS (MX)

(oes) bai 2011 - SBLS - LA SILLA

par CASALL (DE) (holst) et TOLUCA LS (MX) (oes)
par MONTEBELLO LA SILLA (westf) et TAKANA LS (cdm)
par DOLLAR DELA PIERRE (sfa)

BSO +16 (0,53) - Mise à la reproduction en 2017

2021 LINA LS D'AUBIGNY, (15 mai), f., bai - BSO +18 (0,36)
par TANGELO VAN DE ZUUTHOEVE (BE) (bwp) - Loire,
Dr. Vét. PIERRE VALETTE

TON ALTESSE DE SIJU

(sfa) noipan 2007

ÉLEVÉE EN HAUTE-GARONNE - M. FRANCOIS BARTHE

par KANNAN (NL) (kwpn) et ISMAILIA DE LORMETTE (sfa)
par LE TOT DE SEMILLY (sfa) et ALTESSE DE LA LUTH (sfa)
par JASMIN (sfa)

ISO 148 (17) **JSO** 6 **BSO** +25 (0,62) - Mise à la reproduction en 2016

2021 L'ODISSEY DE MAZERAY, (27 mars), f., baicera -
BSO +24 (0,40) BCC +14 (0,27) par MYLORD CARTHAGO (sfa) -
Charente-Maritime,
S.A.R.L. CENTRE HIPPIQUE DE MAZERAY,
M. JEROME GACHIGNARD,
Mme ALEXANDRA GACHIGNARD

2022 Sans renseignement de CHACCO WHITE (DE) (han)

TONIQUE DES BIGNONS

(sfa) bai 2007

ÉLEVÉE DANS LES COTES D'ARMOR - M. FRANCOIS FRERE

par EASY BOY (sfa) et LAMKA D'ERIDIA (sfa) par BEL ESPOIR (sfa)
et BIRMANE KERVOALZE (sfa) par LAMPON
Mise à la reproduction en 2020

2021 LAHILA DU VALMON, (1 juin), f., bai
par COLORE (DE) (holst) - Maine-et-Loire,
Mme AMELIE VICTORIA

TOOTSIE DU LOIR

(sfa) bai 2007 ÉLEVÉE DANS LA SARTHE -

M. PIERRE GOUYE et M. ARTHUR GOUYE

par DIAMANT DE SEMILLY (sfa) et ONELZA (DE) (old)
par QUIDAM DE REVEL (sfa) et ENELZA (se) par ALME (sfa)

BSO +12 (0,48) - Mise à la reproduction en 2009

2012 CRAZY DU LOIR, f. - BSO +6 (0,52) ICC 131 (17)
par RISSOA D'AG (sfb)

2016 GATSBY DU LOIR, h. -
ISO 113 (21) BSO +18 (0,47) ICC 131 (21) BCC +15 (0,35) BDR
+5 (0,28) par CONTENDRO (DE) (holst)

2021 LIMA DU LOIR, (1 mars), f., bai - BSO +10 (0,26)
par FIBONACCI DE LESSAC - Sarthe, M. PIERRE GOUYE

2022 Sans renseignement de HERALD (DE) (holst)

TOOTSIE MAIL

(sfa) noipan 2007 ÉLEVÉE DANS L'ORNE -

M. BERNARD PIERRE LE COURTOIS

par IOWA (NL) (kwpn) et LOLLY MAIL (sfa) par FERGAR MAIL (sfa)
et QUENNY DE FONTAINE (sfa) par GALOUBET A (sfa)

ISO 117 (15) **BSO** +8 (0,59) - Mise à la reproduction en 2010

2021 LOOKATME FONTEVEILLE, (11 avril), f., bai f. - BSO +8 (0,32)
par UNANIEM (NL) (kwpn) - Vienne, MFR FONTEVEILLE

2022 Sans renseignement de DIAMANT DE SEMILLY (sfa)

TOP GIRL KERVEC

(sfa) bai 2007

ÉLEVÉE DANS LES COTES D'ARMOR - M. ROGER HUON

par DIAMANT DE SEMILLY (sfa) et JOLLY GIRL DE KERVEC (sfa)
par DARCO (BE) (bwp) et FRAGANCE DE CHALUS (sfa)
par JALISCO B (sfa)

BSO +24 (0,44) - Mise à la reproduction en 2018

2020 KARISMA DKS, (18 mai), f., bai - BSO +16 (0,23)
par KASHMIR V SCHUTTERSOF (sbs) - Mayenne,
M. DEJAN KRUNIC

2021 LEPA GIRL, (14 avril), f., alezan -
BSO +24 (0,36) BCC +10 (0,22)
par BALOUBET DU ROUET (sfa) - Mayenne,
M. DEJAN KRUNIC

2022 Sans renseignement de QUAPRICE BOIMARGOT QUINCY (DE)
(holst)

Sans renseignement de QUAPRICE BOIMARGOT QUINCY (DE)
(holst)

TOP LADY GEM

(sfa) bai 2007 ÉLEVÉE DANS LE CALVADOS -

Mme ELISE MEGRET

par DOLLAR DELA PIERRE (sfa) et LA PEROUSE (sfa)
par ROYAL FEU (sfa) et VARENTA (sfa) par NARCOS II (sfa)
BSO +8 (0,51) - Mise à la reproduction en 2011

2015 FIRST LADY GEM, f. - ISO 126 (21) BSO +16 (0,54)
par CARDENTO (DE) (holst)

2021 LITTLE LADY GEM, (4 mars), f., bai - BSO +11 (0,21)
par CASHPAID J ET F (DE) (holst) - Calvados,
Mme ELISE MEGRET

2022 Sans renseignement de GRANDORADO TN (NL) (kwpn)

TOP MODEL DU CHARMEUX

(sfa) bai 2007

ÉLEVÉE DANS LE DOUBS - Mme ELYANE HANRIOT COLIN

par QUAPRICE BOIMARGOT QUINCY (DE) (holst)
et LUCIOLE DU CHARMEUX (sfa) par TARANIS II (sfa)
et UNE BELLE IV (sfa) par ODIN DE LA CENSE (sfa)
Mise à la reproduction en 2013

2021 LEFFE DU CHARMEUX, (20 avril), m., bai - BSO +8 (0,28)
par DRUGSTER DES FORETS - Doubs,
Mme ELYANE HANRIOT COLIN

2022 Sans renseignement de GOUBET D'ARVOR

TOP ONE DAUDAIE

(sfa) bai 2007

ÉLEVÉE DANS LE MAINE-ET-LOIRE - Mme KARIN BLAISE

par QUICK STAR (sfa) et HUNE DAUDAIE (sfa) par AVEC ESPOIR (sfa)
et AUBAINE DU PARC (sfa) par FOUUDRE DE GUERRE (sfa)

BSO +3 (0,58) - Mise à la reproduction en 2010

2020 KALINKA DU CHENAY, (12 juin), f., bai - BSO +4 (0,31)
par FOR FEELING (DE) (han) - Maine-et-Loire,
E.A.R.L. DE L'OREE DU CHENAY

TOP SPEED DU PLESSIS

(sfb) bai 2007

ÉLEVÉE DANS LE CALVADOS - M. ANDRE CHENU et Mme ANNICK CHENU

par KASHMIR VAN'T SCHUTTERSOF (BE) (sbs)
et FLECHE DU PLESSIS II (sfa) par JALISCO B (sfa)
et RAPIDE DU PLESSIS (sfa) par BRILLOSO (sfa)

ISO 130 (14) **JSO** 5 **BSO** +18 (0,63) - Mise à la reproduction en 2014

2021 LOOPING D'ANCHAT, (27 mai), m., bai - BSO +19 (0,39)
par TANGELO VAN DE ZUUTHOEVE (BE) (bwp) -
Loire-Atlantique, Dr. Vét. GAETAN GAULLIER

2022 Sans renseignement de CARAMBOLE (holst)

TOPALLE

(ps) gris 2000 ÉLEVÉE EN MEURTHE-ET-MOSELLE -

M. ANDRE BLANPIN

par TOP NOTCH (ps) et KEROUALLE (ps) par KENDOR (ps)
et KIREME (ps) par KINGS LAKE (US) (ps)

Mise à la reproduction en 2004

2008 UDSON DE LA CHESNAIE (sfb), m. - ICC 105 (15)
par DANDY DU MARAIS II (sfa) - Etalon

2019 JETSET DE LA CHESNAIE, (20 mai), m., noimel
par DIEGO DE BAUD - Vosges, Mme MARY VUATTOUX

TOPAZE BREVIAIRES

(sfa) bai 2007 ÉLEVÉE DANS L'OISE -

M. CLAUDE BLADOU et Mme ROSE BLADOU

par APACHE D'ADRIERS (sfa) et LEA DES BREVIAIRES (sfa)
par DARIUS DE BAIMONT (sfa) et RAFALE D'ORAGE (sfa)
par FOUUDRE DE GUERRE (sfa)

ISO 138 (13) JSO 6 BSO +6 (0,59) - Mise à la reproduction en 2018

2021 LAZZARO DE LUTETIA, (5 juillet), m., bai - BSO +16 (0,40) BCC +5 (0,27) par DIAMANT DE SEMILLY (sfa) - Oise, M. JEAN-DENIS CORROENNE

TOPAZE D'AINZTIARTEA (*aa*) al bru 2007

ÉLEVÉE DANS LES PYRENEES-ATLANTIQUES - M. BERNARD TROJAN

par FAKIR D'ESPIENS (ar) et CONTESSE AZUR (ps) par RAPID MAN (US) (ps) et SIHLSEE (ps) par SCRIPT OHIO (US) (ps) **ICC 130 (12) JCC 5** - Mise à la reproduction en 2014

2021 LOUX'OR FANTAGARO, (16 juin), m., bai par NEGUS DE TALMA (sfa) - Pyrénées-Atlantiques, Mme STEPHANIE FOURCADE

TOPAZE DE BLAGNY (sfb) bai 2007

ÉLEVÉE DANS LES ARDENNES - Mme MONIQUE NONNON

par KASHMIR VAN'T SCHUTTERSCHO (BE) (sbs) et KAMI DE BLAGNY (sfa) par NIDOR PLATIERE (sfa) et LAYDY III (sfb) par DJIBOUTI (sfa)

ISO 105 (14) BSO +3 (0,57) - Mise à la reproduction en 2020

2021 LUVIANO DE HYAME, (15 juin), m., alezan - BSO +10 (0,34) par VOYAGEUR OF LULU - Ardennes, Mme ANNE LEBLOND, Mme JULIANE LEBLOND

TOPAZE DE CHALUSSE (aacr) bai 2007 ÉLEVÉE DANS LE CHER - Mme SOLANGE PLANSON et Mme VALERIE PLANSON

par TINKA'S BOY (NL) (kwpn) et JACOTE DE CHALUSSE (*ac*) par FAST (*aa*) et IFRANE (*ac*) par CHATEAU DU DIABLE (ps) Mise à la reproduction en 2010

2013 DECIBELLE TARDONNE, f. - ISO 125 (18) BSO +13 (0,54) par LUPICOR (NL) (kwpn)

2016 GADJO TARDONNE, h. - BSO +10 (0,38) ICC 123 (21) BCC +14 (0,38) par KANNAN (NL) (kwpn)

2021 LEXINGTON DE TOPAZE, (17 juillet), m., bai - BSO +9 (0,25) par FAST DE DENAT - Cher, Mme CONSTANCE LEGER

2022 Sans renseignement de QUEL HOMME DE HUS (DE) (holst)

TOPAZE DE PREUILLY (sfa) bai 2007

ÉLEVÉE EN SEINE-ET-MARNE -

S.C. SOCIETE FERMIERE DE PREUILLY HARAS DE PREUILLY

par ARGENTINUS (DE) (han) et DOISY VEDRINE (sfa) par QUIDAM DE REVEL (sfa) et BENEDICTE (*aa*) par CACIQUE (*aa*)

Mise à la reproduction en 2012

2013 DAME DE PREUILLY, f. - ISO 121 (20) BSO +7 (0,57) par CARDERO (DE) (holst)

2021 LADY BIRD DE PREUILLY, (21 juillet), f., bai - BSO +10 (0,29) par RUBIS DE PREUILLY (sfb) - Seine-et-Marne, S.C. SOCIETE FERMIERE DE PREUILLY HARAS DE PREUILLY

2022 Sans renseignement de TYPE TOP DU MONTEIL (sfa)

TOPAZE DES ETISSES (sfa) alezan 2007

ÉLEVÉE EN SEINE-ET-MARNE - E.A.R.L. ELEVEGE DES ETISSES

par QUIDAM DE REVEL (sfa) et ANDJA D'INCOVILLE (sfa) par PERSAN II (sfa) et JAGUARE (sfa) par ESPOIR DU SCION (sfa) **BSO +4 (0,53)** - Mise à la reproduction en 2009

2010 ASTON DES ETISSES, h. - ISO 148 (18) BSO +20 (0,59) par MYLORD CARTHAGO (sfa)

2014 ECLIPSE DU VILLON, f. - ISO 126 (21) BSO +14 (0,57) par NUMERO UNO (NL) (kwpn)

2017 HAUTDEGAMME MONDESIR, m. - BSO +12 (0,37) par BALOU DU ROUET (DE) (old) - Etalon

2021 LALOU MENILJEAN, (26 mars), f., alezan - BSO +12 (0,37) par BALOU DU ROUET (DE) (old) - Orne, SCEA HARAS DE MENIL JEAN

2022 Sans renseignement de CORNET DU LYS (DE) (westf)

TOPAZE DES NAUVES (sfa) alezan 2007 ÉLEVÉE EN DORDOGNE - M. ETIENNE POILLION

par FLIPPER D'ELLE (sfa) et BALADINE DU MESNIL (sfa) par LE SARTILLAIS (sfa) et REINE DU MESNIL II (sfa) par LE PLANTERO (sfa)

ISO 127 (13) BSO +14 (0,59) - Mise à la reproduction en 2015

2021 LASCOS DES NAUVES, (15 mai), m., alezan - BSO +11 (0,38) par LUIGI D'AMAURY (sfa) - Dordogne, M. ETIENNE POILLION

2022 Sans renseignement de GOOD PLEASURE SEMILLY

TOPAZE DES RABINES (sfb) bai 2007

ÉLEVÉE DANS LES COTES D'ARMOR - M. DANIEL COURTEL

par SOIR D'AVRIL V (sfa) et EDINA DES SAVRIAIS (tf) par RICO DU FOSSARD (tf) et ULLOA D'HURLAIS (tf) par DUC DE VRIE (tf)

Mise à la reproduction en 2020

2021 L'ARODE, (9 mai), m., bai par ARGENTO (GB) (aes) - Pyrénées-Orientales, Mme AUGUSTINE BRETEAU

TOPAZE DU BARQUET (sfa) noipan 2007

ÉLEVÉE DANS LE CALVADOS - S.N.C. BENJAMIN GHELFI

par DIAMANT DE SEMILLY (sfa) et MYSS VALETTE (sfa) par COL CANTO (sfa) et UNIQUE AMOUR (sfa) par ARTHY (sfa)

ISO 134 (14) BSO +17 (0,61) - Mise à la reproduction en 2017

2021 LA PERLA DU BARQUET, (2 juillet), f., bai f. - BSO +15 (0,28) par CORNET DU LYS (DE) (westf) - Calvados, S.N.C. BENJAMIN GHELFI

TOPAZE DU BOUSCAILLOU (sfb) gris 2007

ÉLEVÉE DANS LE TARN-ET-GARONNE - M. JEAN JOSE CHAVAGNE

par TUNES OF GLORY (GB) (*aa*) et JOPLIN DES HAYETTES (sfa) par DAUPHIN DE SAVINIA (sfa) et BYRSA ROUGE (sfa) par QUAT'SOUS (sfa)

ISO 105 (12) - Mise à la reproduction en 2020

2021 LOOKAT ME DU CHALAURE, (8 mai), f., baimel - BSO +7 (0,36) par UNTOUCHABLE (NL) (kwpn) - Gironde, M. QUENTIN DESBORDES, Mme SABAYA THIELENS

2022 Sans renseignement de QUANAN ROUGE (sfa)

TOPAZE DU FAUBOURG (sfa) bai 2007

ÉLEVÉE DANS LA MEUSE - Mme PATRICIA RAPPE

par IDEAL DE LA LOGE (sfa) et BILITIS III (sfa) par O MALLEY (sfa) et KOLINA (sfa) par DERBRUL FLEURY (sfa)

Mise à la reproduction en 2011

2021 LISE DU FAUBOURG, (22 juin), f., gris par AIRBORNE MONTECILLO (US) (fsf) - Meuse, Mme PATRICIA RAPPE

2022 Sans renseignement de BY CEIRA D'ICK

TOPAZE DU GRAND BOIS (sfa) bai 2007 ÉLEVÉE EN VENDEE - M. ANDRE ROUZEAU

par MYLORD CARTHAGO (sfa) et HOLA (sfa) par ATOLL D'ADRIERS (sfa) et ARMIDE GRISSAY (sfa) par DIAMOND ROCK (ps)

Mise à la reproduction en 2016

2021 L'ESTRELLA JUPILOU, (9 mars), f., bai - BSO +10 (0,36) par ELDORADO VAN DE ZESHOEK (BE) (bwp) - Finistère, M. STEPHANE VASSELET, Mme STEPHANIE VASSELET

2022 Sans renseignement de VERDI (NL) (kwpn) et de VAGABOND DE LA POMME (BE) (sbs)

TOPAZE DU LASNIER (sfa) alezan 2007

ÉLEVÉE DANS LA MANCHE - M. ANGE-MARY LEFEVRE

par MYLORD CARTHAGO (sfa) et HANAIS DARMANVILLE (sfa) par SIOUX DE BAUGY (sfa) et ANAIK DU SEMINAIRE (sfa) par NERA IV (sfa)

ISO 119 (12) BSO +8 (0,60) - Mise à la reproduction en 2015

2016 GALATHEE DU RIOU, f. - ISO 125 (21) BSO +16 (0,55) par PADOCK DU PLESSIS (sfa)

2021 LARGO DU RIOU, (26 mai), m., alezan - BSO +11 (0,23) par EL BARONE 111 Z (BE) (z) - Manche, M. STEPHANE CHAULIEU

2022 Sans renseignement de HOKKAIDO DE MENJO

TOPAZE DU VALDECIE (sfa) bai 2007 ÉLEVÉE DANS LA MANCHE - M. CLAUDE DIOT, Mme MIREILLE DIOT et M. VINCENT CARRE

par FLIPPER D'ELLE (sfa) et FAUVETTE DU BOIS (sfa)

par MATADOR DU BOIS (sfa) et LHOTESSE (sfa) par ET HOP (aa)

ISO 127 (17) JSO 4 BSO +5 (0,59) - Mise à la reproduction en 2019

2021 LUPIN D'EREVAN, (7 mars), m., bai - BSO +14 (0,40) BCC +11 (0,27) par MYLORD CARTHAGO (sfa) - Indre-et-Loire, M. THIERRY DEMIRDJIAN, M. YANN DEMIRDJIAN

2022 Sans renseignement de NOUMA D'AUZAY (sfa)

TOPESS D'AIX (sfa) bai 2007 ÉLEVÉE DANS LE PAS-DE-CALAIS - M. RAYNAL GRAS

par NORMAN PRE NOIR (sfa) et PHOEBE D'ETE (sfa)

par LUX Z (DE) (han) et BELLE DES PRES (sfa)

par MELKIOR DU MONTOIS (sfa)

ISO 127 (17) BSO +14 (0,61) - Mise à la reproduction en 2013

2021 LIBELLULE PERCYAISE, (1 août), f., bai - BSO +18 (0,29) par GOOD PLEASURE SEMILLY - Manche, Mme LILIANE LEGARDINIER, M. FRANCK FOUQUIER

2022 Sans renseignement de I AM SEMILLY

TOPESS DE LA ROQUE (cs) bai 2007

ÉLEVÉE DANS LE CALVADOS - E.U.R.L. TOP STALLIONS COMPANY

par KANNAN (NL) (kwpn) et WISHFULL D'IVE (BE) (bwp)

par QUIDAM DE REVEL (sfa) et ALMFEE (DE) (h) par ALME (sfa)

ISO 108 (15) BSO +10 (0,61) - Mise à la reproduction en 2018

2021 LONGINE DU BANNEY, (4 avril), f., alezan - BSO +17 (0,30)
par BELLINI DUFAURE DE L - Haute-Saône,
E.A.R.L. ELEVAGE DU BANNEY

2022 Sans renseignement de JUNIOR DU SEIGNEUR (BE) (sbs)

TOPPRICE LUTTERBACH (sfb) gris 2007

ÉLEVÉE DANS LE BAS-RHIN - M. JEAN-EMMANUEL SCHMIDT
par LUPICOR (NL) (kwpn) et FANETTE CHUQUERIE (sfa)
par MUGUET DU MANOIR (sfa) et SURPRISE CHUQUERIE (sfa)
par KALOR DU BOCAGE (sfa)
ISO 125 (13) **BSO** +8 (0,58) - Mise à la reproduction en 2016

2021 LIBERTY LUTTERBACH, (24 mai), f., alezan - BSO +15 (0,37)
par UNTOUCHABLE (NL) (kwpn) - Bas-Rhin,
M. JEAN-EMMANUEL SCHMIDT

2022 Sans renseignement de BUSH VD HEFFINCK (BE) (bwp)

TOPSMODELE (aacr) bai 2007 ÉLEVÉE DANS LA VIENNE -

M. STEPHANE DUCLOS
par ROYAL FEU (sfa) et LOTANE (aa) par VELOCE DE FAVI (aa)
et HILARIE (aa) par IAGO C (aa)
ISO 101 (17) **ICC** 125 (15) - Mise à la reproduction en 2020

2021 LAVIESTBEL DE FLIERRE, (28 mai), f., bai cl -
BSO +1 (0,39) BCC +14 (0,31) par QUITE EASY (DE) (holst) -
Vienne, Mme FLORENCE BLANCHARD

2022 Sans renseignement de CONTENDRO (DE) (holst)

TORA DU JOUR (sfb) alezan 2007 ÉLEVÉE DANS L'AISNE -

M. FRANCOIS WATREMEZ
par CASSINI II (DE) (holst) et FORENE DU JOUR (sfa)
par GAYSSIRE FLEURY NOREN (sfa) et ALGALOU D'HERBERTOT (sfa)
par BENROY (GB) (ps)
ISO 113 (14) **BSO** +1 (0,60) - Mise à la reproduction en 2019 -
Morte en 2021

2021 LONDITORA BDT, (18 mai), f., bai f. - BSO +11 (0,22)
par PEGASE VAN'T RUYTERS HOF (BE) (bwp) - Somme,
M. ANTOINE BOUCAUX

TORINA DE LAZEROU (sfb) alezan 2007 ÉLEVÉE DANS L'AUDE -

M. CHARLES VAN DE PEER
par CALYPSO D'ADRIERS (sfa) et LIEBLICH (DE) (old)
par LORDANOS (DE) (holst) et WINANDA (old)
par LANDOR S (DE) (old)
Mise à la reproduction en 2020

2021 L'INSTINCT D'IZKAY, (10 avril), m., alezan - BCC +12 (0,27)
par JAGUAR MAIL (sfa) - Tarn, Mme MELANIE FONTES,
M. MEHIEL BARENTON

TORNADE DE CAROLLES (sfa) bai 2007

ÉLEVÉE DANS LA MANCHE - M. EMILE GIFFARD et Mme MICHELE GIFFARD
par QUICK STAR (sfa) et OLGA D'AUGE (sfa)
par LE TOT DE SEMILLY (sfa) et GRAN SULTANA (sfa)
par JALISCO B (sfa)
ISO 139 (13) **JSO** 6 **BSO** +17 (0,59) - Mise à la reproduction en 2011

2021 LASER DE CAROLLES, (30 avril), m., alezan - BSO +19 (0,27)
par GOOD PLEASURE SEMILLY - Manche,
Mme MICHELE GIFFARD, M. EMILE GIFFARD

2022 Sans renseignement de GRIMSKY SEMILLY

TORNADE DE MOURON (sfa) bai 2007

ÉLEVÉE DANS LES ARDENNES - M. CHARLES ERNOUX
par JEFF D'OR (sfa) et QUEEN DE MOURON (sfa)
par GERMINO D'ELLE (sfa) et CHLOE DU DORLON (sfa)
par PIDAYACK (sfa)
ISO 128 (15) **BSO** +7 (0,60) - Mise à la reproduction en 2009

2021 LOUSTIK DE KERESSEIS, (14 septembre), m., bai -
BSO +10 (0,40) BCC +3 (0,23) par CANTURO (DE) (holst) -
Finistère, M. ALAN CAER

2022 Sans renseignement de VANCOUVER DE LANLORE

TORNADE DE ST GEORGES (sfa) noipan 2007

ÉLEVÉE DANS LA MANCHE - Mme CELINE SAURAT
par BONHOMME II (sfa) et CIGALE DU BOSCO (sfa)
par KING'S ROAD (ps) et LAIKA D'AIROU (sfa) par ECUYER I (sfa)
Mise à la reproduction en 2012

2017 HESPION DU ST JEAN (oc), m. par HASTING DU BUHOT (co) -
Etalon

2021 LOVEUR DU ST JEAN, (26 mai), m., bai f. - BSO +9 (0,28)
par BANDRO BOY DE BETHUNE - Calvados,
Mme ADELIN DEBAYEUX

TORNADE DE TALMA (sfa) gris 2007

ÉLEVÉE DANS LES ARDENNES - Dr. Vét. MICHEL GUIOT
par OPIUM DE TALMA (sfa) et TORNADE DU PRELET (sfa)
par URIEL (sfa) et DANS LE VENT (sfa) par STARTER (sfa)
Mise à la reproduction en 2010

2021 LIKE ME DE NEROLI, (29 avril), m., alezan - BSO +11 (0,28)
par BY CEIRA D'ICK - Eure-et-Loir,
S.A.S. LE HARAS DE NEROLI

2022 Sans renseignement de EL BARONE 111 Z (BE) (z)

TORNADE DES CIMES (sfa) bai 2007 ÉLEVÉE DANS L'AIN -

M. BERNARD BAILLY
par KAOLIN D'ELLE (sfa) et BACARA MINOTIERE (sfa)
par ROY DE VERGOIGNAN (ac) et REGATE MINOTIERE (sfa)
par HOSPODAR (sfa)
ISO 117 (11) **JSO** 4 - Mise à la reproduction en 2016

2021 LAYAN DES GRANVENTS, (2 avril), m., bai - BSO +15 (0,29)
par FLAMBUSARD D'ALBAIN - Ain, Mme EMNA GUIGUET

TORNADE DU MARAIS (sfa) bai 2007 ÉLEVÉE DANS LA MANCHE -

M. JACQUES NAVET
par APACHE D'ADRIERS (sfa) et IMPERATRICE DU MARAIS (sfa)
par LAEKEN (sfa) et CARINA DU MARAIS (sfa) par HADJ A (aa)
ISO 111 (17) **BSO** +3 (0,59) - Mise à la reproduction en 2018

2021 L'IDEAL DE PIA, (12 février), m., bai - BSO +10 (0,38)
par ANDIAMO SEMILLY - Pyrénées-Orientales,
Mme NICOLE DURAND

2022 Sans renseignement de CANDY DE NANTUEL

TORPILLE DE LA SAPAIE (sfa) alzmel 2007

ÉLEVÉE DANS L'ORNE - Mme MARIE-FRANCE CASSOU
par COROFINO (DE) (holst) et FELINE DE SAPAIE (sfa)
par PALADIN DES IFS (sfa) et UGOLINE DE SAPAIE (sfa)
par JOYAU D'OR A (sfa)
ISO 131 (14) **BSO** +12 (0,60) - Mise à la reproduction en 2019

2021 LEMPICKA MARBLESIEENNE, (9 mai), f., alezan -
BSO +18 (0,33) par PUTCH DES ISLES (sfa) - Ille-et-Vilaine,
S.C.E.A. MARBLESIEENNE

2022 Sans renseignement de THAIS DE PEGASE (sfa)

TORPILLE DU ROUET (sfb) bai 2007 ÉLEVÉE DANS LA MANCHE -

M. YANNICK FARDIN
par LUCCIANNI (sfa) et GAVRAY EAU BLANCHE (BE) (sbs)
par QUAT'SOUS (sfa) et FOLLEDDINE (sfa) par SURIOSO (sfa)
ISO 103 (17) **BSO** +1 (0,56) **ICC** 136 (12) **JCC** 5 -
Mise à la reproduction en 2015

2021 LOUIS DE CATINAT, (24 mai), m., bai -
BSO +11 (0,38) BCC +6 (0,23)
par QCLASSIC BOIS MARGOT (sfb) - Orne,
M. JEAN-CLAUDE RAGUIDEAU,
Mme CHRISTINE RAGUIDEAU

TORSADE D'OR (sfa) bai 2007 ÉLEVÉE EN ILLE-ET-VILAINE -

M. HUBERT LEBRUN et Mme SYLVIE BELOEIL
par OPEN UP SEMILLY (sfa) et MELORIEENNE D'OR (sfa)
par DAMOISEAU D'OR (sfa) et ROYALE D'OR (sfa)
par IMAM D'OR (sfa)
ISO 112 (14) **BSO** +2 (0,59) - Mise à la reproduction en 2016

2021 LEONARD DE LOUGRI, (27 mars), m., bai -
BSO +10 (0,39) BCC +3 (0,21) BDR +3 (0,25)
par CONTENDRO (DE) (holst) - Haute-Savoie,
Mme ANNE-SOPHIE MARECHAL

2022 Sans renseignement de MALITO DE REVE (BE) (sfa)

TOSCA DE COSNIERE (sfa) bai 2007 ÉLEVÉE DANS LA MANCHE -

M. RENE PROVOST
par QREDO DE PAULSTRA (sfa) et LARISSA DE COSNIERE (sfa)
par TU VIENS DORVAL (sfa) et ETHRA DE COSNIERE (sfa)
par ELF III (sfa)
ISO 101 (17) - Mise à la reproduction en 2018 - Morte en 2021

2021 LIBERTA DU LEYNARD, (19 avril), f., bai - BSO +2 (0,33)
par LUCIFER PLATIERE (sfa) - Rhône, M. XAVIER FILHOL

TOSCA DE FAVI (sfa) noipan 2007 ÉLEVÉE DANS LE PAS-DE-CALAIS -

Dr. Vét. DOMINIQUE ABRAHAM et Mme MYRIAM ABRAHAM
par MOUSTIC DES SALINES (sfa)
et MELODIE VAN HET LINDEHOF (BE) (sbs) par K ZOSTARA 56 (oes)
et PRIMA VH LINDEHOF (oes) par KIMBALL (BE) (bwp)
ISO 136 (17) **BSO** +14 (0,57) - Mise à la reproduction en 2019

2021 LABEL DE FAVI, (1 avril), m., bai - BSO +17 (0,39)
par VAGABOND DE LA POMME (BE) (sbs) - Pas-de-Calais,
Dr. Vét. DOMINIQUE ABRAHAM, Mme MYRIAM ABRAHAM

2022 Sans renseignement de DIAMANT DE SEMILLY (sfa)

TOSCA DE LANTINIÈRE (sfa) gris 2007

ÉLEVÉE DANS LE CALVADOS - Mme SOPHIE LEFEBVRE
par CORLAND (DE) (holst) et ACTIMA (sfa) par LAUDANUM (ps)
et PENELOPE IV (sfa) par GRAND VENEUR (sfa)
ISO 117 (16) **JSO** 4 **BSO** +9 (0,62) - Mise à la reproduction en 2018

2021 LOLLIPOP D'M, (19 avril), m., gris - BSO +13 (0,30)
par EASY STAR DE TALMA - Haute-Saône,
Mme MORGANE BOUQUEREAU

2022 Sans renseignement de CARIOCA ZE (BE) (sl)

TOSCA DE ROY (sfa) bai 2007 ÉLEVÉE EN INDRE-ET-LOIRE - E.A.R.L. ELEVAGE DE L'ANGENARDIERE

par CALVARO (DE) (holst) et ISMERIE DES VAUX (sfa)
par SUPER DE BOURRIERE (sfa) et PHANTASIA DES VAUX (sfa)
par HOSPODAR (sfa)

BSO +5 (0,56) - Mise à la reproduction en 2010

2014 ELSTAR D'HITOT, f. - ISO 128 (20) BSO +9 (0,53)
par ULTIMO D'HITOT (DE) (old)

2021 **LOOPER DE LA GATINE**, (9 mai), m., bai f. - BSO +11 (0,29)
par DAKOTA DES NAUDIERES - Loire-Atlantique,
M. AURELIEN ALLAIRE

TOSCA DES AULNES (sfa) bai 2007 ÉLEVÉE DANS LE CALVADOS - Mme ALEXA HINARD DUFOUR

par KAY EPONA (BE) (sfa) et FRAU DU BAUPTOIS (sfa)
par PLEIN D'ESPOIR IV (sfa) et FARAWAY DREAM (ps)
par FARAWAY SON (US) (ps)

ISO 110 (12) - Mise à la reproduction en 2019

2021 **LENZO DES FEES**, (12 juillet), m., noipan
par ARGENTO (GB) (aes) - Eure-et-Loir, M. ALAIN LION

TOSCA DES IFS (sfa) bai f. 2007 ÉLEVÉE DANS LA MANCHE - Mme CLAUDE PINTEAUX, M. JEAN-LOUIS PINTEAUX et M. CLAUDE PINTEAUX

par ARIOSO DU THEILLET (sfa) et INFANTE DES IFS (sfa)
par LAEKEN (sfa) et VIRGULE DES IFS (sfa) par PRINCE D'ELLE (sfa)
Mise à la reproduction en 2017

2021 **LEXIE DE LA MARE**, (9 mai), f., noipan -
BSO +6 (0,39) BCC +1 (0,22) BDR +3 (0,25)
par CONTENDRO (DE) (holst) - Eure, M. DAVID GOUSSE

TOSCA ECERTI (sfa) bai 2007 ÉLEVÉE DANS LA SOMME - M. OLIVIER DE BONNIERES

par OPIUM DE TALMA (sfa) et DIVINE SOURDINE (sfa)
par SUPER DE BOURRIERE (sfa) et TZIGANE SOURDINE (sfa)
par FLORISSANT (sfa)

ISO 108 (16) **BSO** +2 (0,60) - Mise à la reproduction en 2018

2021 **LOUPIOTE ECERTI**, (22 juin), f., bai - BSO +11 (0,40)
par VAGABOND DE LA POMME (BE) (sbs) - Somme,
M. OLIVIER DE BONNIERES

TOSCA MAIL (sfa) bai 2007 ÉLEVÉE DANS L'ORNE - M. BERNARD PIERRE LE COURTOIS

par ALLIGATOR FONTAINE (sfa) et NORMA MAIL (sfa)
par NARCOS II (sfa) et ELVIRA MAIL (sfa) par LAUDANUM (ps)
Mise à la reproduction en 2010

2011 BALOUBAR MAIL, m. - ISO 135 (16) JSO 5 BSO +15 (0,58)
par BALOUBET DU ROUET (sfa) - Étalon

2021 **LOVELY MAIL**, (5 avril), f., bai - BSO +11 (0,35)
par CATOKI (DE) (holst) - Orne,
M. BERNARD PIERRE LE COURTOIS

2022 Sans renseignement de QUIDAM DE REVEL (sfa)

TOSCA SAUVAGEONNE (sfa) bai 2007 ÉLEVÉE DANS LE RHONE - M. CLAUDE ASTIER

par CALVARO (DE) (holst) et OCEANE SAUVAGEONNE (sfa)
par DROP DES VARENNES (sfa) et ROMY SAUVAGEONNE (sfa)
par IF DE MERZE

ISO 116 (11) **BSO** +7 (0,59) - Mise à la reproduction en 2016

2021 **LATYNA**, (6 juin), f., alezan - BSO +9 (0,40)
par APACHE D'ADRIERS (sfa) - Dordogne, M. FLORIAN PAOLI

2022 Sans renseignement de OGRION DES CHAMPS (sfa)

TOSCA UNE PRINCE (sfa) alezan 2007

ÉLEVÉE DANS LE PAS-DE-CALAIS - Mme DANIELLE HUCHIN et
M. MARIUS HUCHIN

par CALVARO (DE) (holst) et ISIS ROUGE (sfa)
par BLEU BLANC ROUGE II (sfa) et TOSCA DE REVEL (sfa)
par KISSOVO (sfa)

BSO +11 (0,44) - Mise à la reproduction en 2010

2021 **LEO D'APRIL**, (1 juin), m., bai - BSO +17 (0,26)
par DARKHORSE BRIMBELLES - Manche,
M. OLIVIER NOGIER

2022 Sans renseignement de BY CEIRA D'ICK

TOSCANA BLOU (sfb) noipan 2007 ÉLEVÉE DANS LA MANCHE - M. PATRICK BLOUET

par OLDMASTER DERIVERLAND (sfa) et FISKA DE HT GILET (sfa)
par DIGNE ESPOIR (sfa) et ISKA A (sfa) par CONQUISTADOR (ps)

ISO 123 (13) - Mise à la reproduction en 2014

2021 **LORENZO BLUE**, (10 mai), m., bai f. - BSO +7 (0,37)
par ARMITAGES BOY (DE) (old) - Manche,
M. PATRICK BLOUET

2022 Sans renseignement de JUNIOR DU SEIGNEUR (BE) (sbs)

TOSCANA DU PLESSIS (sfa) alezan 2007 ÉLEVÉE DANS L'EURE - Mme IRIS VOLKAERT

par CALIN DU PLESSIS (sfa) et BACCI DU PLESSIS (sfa)
par MISTER SARTILLY (sfa) et ILLUSION (sfa) par RAMEQUIL (sfa)

ISO 117 (12) **JSO 4 BSO** +4 (0,58) - Mise à la reproduction en 2013

2021 **LARGENTA DU PLESSIS**, (22 avril), m., bai - BSO +9 (0,30)
par QARGENTA DU PLESSIS (sfa) - Eure,
Mme IRIS VOLKAERT

TOSCANE D'ARMANVILLE (sfa) noir 2007

ÉLEVÉE DANS LA MANCHE - M. CLAUDE PINCHON et
Mme MARIE-NOELLE PINCHON

par DIAMANT DE SEMILLY (sfa) et MELISSA DU GISORS (sfa)
par NARCOS II (sfa) et PERLE DE THURIN (sfa) par NANKIN (sfa)

BSO +12 (0,49) - Mise à la reproduction en 2010

2011 BOLERO D'ARMANVILLE, m. - ISO 127 (18) BSO +16 (0,57)
par LAUTERBACH (DE) (old)

2021 **LUCREZIA D'ARMANVILLE**, (9 avril), f., noipan -
BSO +15 (0,28) par BY CEIRA D'ICK - Manche,
M. DOMINIQUE PINCHON

2022 Sans renseignement de HAPPY DAY D'ISCLA

TOSCANE D'AUTROCHE (sfa) bai 2007

ÉLEVÉE DANS LE LOIRET - Mme SYLVIANE GUDIN

par APACHE D'ADRIERS (sfa) et ESPOIR DES QUARTS (sfa)
par PRELUDE DE CHEUX (sfa) et OASIS DES QUARTS (sfa)
par HURLEVENT (sfa)

ISO 107 (13) - Mise à la reproduction en 2020

2021 **LINKIPIT DE LA CIERVA**, (9 mars), h., bai - BCC +13 (0,21)
par PROPRIANO DE L'EBAT (sfa) - Indre-et-Loire,
Mme CLAIRE PRATS

TOSCANE D'AVRILLE (sfa) bai 2007 ÉLEVÉE EN VENDEE -

Mme CELINE LAHORTE et Mlle AMANDINE LAHORTE

par AIRBORNE MONTECILLO (US) (fsf)
et GARANCE DES GABINS (sfa) par VAL DE SAIRE (sfa)
et LADY DES VIGNES (sfa) par ARQUEBUSIER (sfa)

Mise à la reproduction en 2013 - Morte en 2021

2015 FLOC DHOP, h. - ISO 102 (19) BSO +8 (0,51) ICC 121 (20)
par UPSILON (aa)

2021 **LOVE ME D'HOP**, (24 mai), f., bai - BSO +9 (0,32)
par CANDY DE NANTUEL - Tarn-et-Garonne,
M. RENAUD DANON

2022 Sans renseignement de FALKO DE HUS

TOSCANE DE CHAMPLOUE (sfa) bai f. 2007

ÉLEVÉE EN HAUTE-MARNE - M. JEAN-MARIE CHARLOT

par DIAMANT DE SEMILLY (sfa) et SOPHIE DU CHATEAU (sfa)
par GALOUBET A (sfa) et JAVOTTE D (sfa) par COR DE CHASSE (sfa)
ISO 136 (15) **JSO 5 BSO** +21 (0,72) - Mise à la reproduction en 2010

2011 BRUNETTA DE CHAMPLOUE, f. -

ISO 142 (17) JSO 6 BSO +24 (0,60)

par WINNINGMOOD VD ARENBERG (BE) (bwp)

2012 CARLOTTA DE CHAMPLOUE, f. - ISO 132 (20) BSO +19 (0,60)
par EMLION (NL) (kwpn)

CARRERA DE CHAMPLOUE, f. - ISO 135 (21) BSO +24 (0,63)

par BALOU DU ROUET (DE) (old)

CENTINA DE CHAMPLOUE, f. - ISO 133 (17) BSO +16 (0,61)

par EMLION (NL) (kwpn)

2014 EMPOLI DE CHAMPLOUE, h. - ISO 121 (21) BSO +13 (0,59)
par ARKO (DE) (old)

2016 GANGA DE BONVAUX, f. - ISO 127 (21) BSO +17 (0,55)
par IDEAL DE LA LOGE (sfa)

2021 **LATINO DE CHAMPLOUE**, (24 mai), m., bai - BSO +23 (0,42)
par CASALL (DE) (holst) - Haute-Marne,
M. JEAN-MARIE CHARLOT

LAZZI DE CHAMPLOUE, (29 mai), m., alezan - BSO +23 (0,42)

par CASALL (DE) (holst) - Haute-Marne,

M. JEAN-MARIE CHARLOT

LUCRETIA DE CHAMPLOUE, (9 mai), f., bai - BSO +20 (0,28)

par HARDROCK Z (z) - Haute-Marne,

M. JEAN-MARIE CHARLOT

2022 Sans renseignement de HECTOR DU GUE

TOSCANE DE GRUSE (sfa) alezan 2007

ÉLEVÉE DANS LE PAS-DE-CALAIS - M. JEAN-MARIE GRUSON et
Mme BRIGITTE GRUSON

par JUMPY DES FONTAINES (fsf) et LIPAZE (sfa)
par CONCORDE (NL) (kwpn) et TOPAZE II (sfa) par FARCEUR (sfa)
BSO +6 (0,52) - Mise à la reproduction en 2010 - Morte en 2021

2011 BERLIOZ DE GRUSE, h. - ISO 143 (17) BSO +20 (0,58)
par UNTOUCHABLE M (NL) (kwpn)

2014 EVANNE DE GRUSE, f. -

ISO 125 (19) BSO +17 (0,55) BCC +7 (0,25)

par KANNAN (NL) (kwpn)

2015 FEE DE GRUSE, f. - ISO 128 (21) BSO +16 (0,54)

par UP TO YOU (sfa)

- 2021 LEOPAUL DE L'AA**, (9 juin), m., bai - BSO +12 (0,37)
par LAUTERBACH (DE) (old) - Pas-de-Calais,
Mme BRIGITTE GRUSON, M. JEAN-MARIE GRUSON
- 2022 Sans renseignement de EIFFEL DE HUS

TOSCANE DE LAUNAY (sfa) bai 2007 ÉLEVÉE DANS LA MANCHE -

M. ROGER COSSE, Mme MARIE-THERÈSE COSSE et Mlle SYLVIE COSSE

par JAGUAR MAIL (sfa) et ELVINE DE LAUNAY (sfa)
par TARZAN MOUSSURE (sfa) et REINE ROYALE (sfa)
par UKASE (sfa)

ISO 136 (13) **JSO** 6 **BSO** +8 (0,60) - Mise à la reproduction en 2016

2017 HAMBROISEDELACORNIÈRE, (5 mai), f., bai f. -
BSO +12 (0,37) par VLEUT (NL) (kwpn) - Orne,
E.A.R.L. HARAS DE SAINT LOUIS

2021 LISSANDRE DLA CORNIER, (25 mai), f., alezan -
BSO +13 (0,36) par CLARIMO (DE) (holst) - Orne,
E.U.R.L. HARAS DE ST LOUIS

2022 Sans renseignement de CANDY DE NANTUEL

TOSCANE DE LIZ (sfb) bai 2007 ÉLEVÉE DANS LE DOUBS -

M. MANUEL CANEVAROLO

par FIDELIO DU THOT (sfa) et O'TEMPORA DE LIZINE (sfb)
par BILL DE BAUGY (sfa) et VENUS DES FORTS II (sfb)
par ESPOIR DE MAI (sfa)

ISO 116 (15) - Mise à la reproduction en 2020

2021 LIGHTNING DE TOSCANE, (7 juillet), m., noipan -
BSO +7 (0,37) BDR +5 (0,25)
par ELDORADO DE HUS (NL) (kwpn) - Doubs,
Mme PAULINE DELABRE

TOSCANE DE MAI (sfb) bai 2007 ÉLEVÉE DANS L'ORNE -

Mme ELODIE MAS et M. FRANCIS MAS

par TREASURE Z (BE) (z) et HUPETTE D'EPINE (sfa)
par ATOLL D'ADRIERS (sfa) et QUELLE EPINE (ac) par VIDOC (aa)
BSO +2 (0,50) - Mise à la reproduction en 2010

2011 BRUNEBELLA DES SAULES, f. - ISO 127 (18) BSO +5 (0,58)
par ALLIGATOR FONTAINE (sfa)

2021 LEGENDE DES SABLONS, (1 juin), m., bai f. - BSO +13 (0,26)
par EXQUIS DE VIZY - Sarthe, M. ALEXIS VIANDIER

2022 Sans renseignement de CHELLSINI Z (BE) (z)

TOSCANE DE MONTSEC (sfa) bai 2007

ÉLEVÉE DANS LA MEUSE - Dr. ANNE-FRANCOISE ROSSETTI DEGRAVE

par EPHEBE FOR EVER (sfa) et IXIA DE MONTSEC (sfa)
par LE TOT DE SEMILLY (sfa) et RAFALE DE MONTSEC
par PHILEMON (ps)

ISO 122 (14) **BSO** +4 (0,60) - Mise à la reproduction en 2020

2021 LIZARRA DU MOUYNE, (3 juin), f., bai f. -
BSO +11 (0,39) BCC +7 (0,23) par DIARADO (DE) (holst) -
Vosges, E.I.R.L. ECURIES DES RAIDS

TOSCANE DE ROCHEFORT (sfa) bai f. 2007

ÉLEVÉE DANS LA MANCHE - M. DENIS HERMAN et

Mme MARIE-AGNES HERMAN

par VERT ET ROUGE (sfa) et DAME DE ROCHEFORT (sfa)
par SAPHIR D'ELLE (sfa) et JUZAULA (sfa)
par DIRHAM UTOPIQUE (sfa)

BSO +2 (0,40) - Mise à la reproduction en 2013

2021 LABAT DES FOSSES, (27 juin), m., alezan - BSO +8 (0,34)
par L'AMOUR DU BOIS (sfa) - Orne, M. PIERRE VIOLET

2022 Sans renseignement de BY CEIRA D'ICK

TOSCANE DE TUILIERE (sfa) bai 2007 ÉLEVÉE EN CHARENTE -

M. JEAN ROUSSEL

par FETICHE DU PAS (sfa) et LUTECE DE TUILIERE (sfa)
par PRINCE DU LOGIS (aa) et MAGICIENNE II (sfa) par ECUSSON (sfa)
ICC 109 (11) **JCC** 4 - Mise à la reproduction en 2019

2021 LILIPOP DE TUILIERE, (21 mai), f., bai cl - BSO +7 (0,37)
par CANDY DE NANTUEL - Charente, M. JEAN ROUSSEL

2022 Sans renseignement de MACHO MAN (NL) (kwpn)

TOSCANE D'ELBE (sfa) bai 2007 ÉLEVÉE DANS LE NORD -

M. GEORGES DUFOSSÉZ

par LUCCIANNI (sfa) et PEPITE DE BEUVRY (sfa)
par RAMSES DE BEUVRY (sfa) et ACRE DU BOSQUET (sfa)
par HENAUD (aa)

BSO +1 (0,55) - Mise à la reproduction en 2020

2021 LOUXOR OF EDELL, (9 mai), m., gris - BSO +12 (0,26)
par GRIMSKY SEMILLY - Oise, Mme LUDIVINE LEON

2022 Sans renseignement de GRIMOIRE D'ELPHEN

TOSCANE DES FALAISES (sfb) al bru 2007

ÉLEVÉE DANS LA SOMME - M. DIDIER DUPAYS

par ORPHEE DE NANTUEL (sfa) et ARTENOISE (ps)
par JABBAR (GB) (ps) et SWEET ARTA (ps) par CHAMP LIBRE (ps)
Mise à la reproduction en 2010

- 2021 LOOPING DES FALAISES**, (7 avril), m., bai - BSO +5 (0,36)
par PRESIDENT (NL) (kwpn) - Somme, M. DIDIER DUPAYS
- 2022 Sans renseignement de CYANN D'IVRAIE

TOSCANE DES GEAIS (sfb) bai 2007 ÉLEVÉE DANS L'AIN -

Mme CATHY BRULLAND GILLET et M. HERVE BRULLAND

par LITSAM (sfa) et JUNGFRAU (DE) (old) par CAROLUS (DE) (holst)
et ZORA (old) par ZEUS EX GORDIOS (sfa)

ISO 126 (12) **JSO** 5 **BSO** +7 (0,58) - Mise à la reproduction en 2016

2021 LUTECIA DE CAMARES, (24 avril), f., bai - BSO +10 (0,37)
par ARMITAGES BOY (DE) (old) - Yonne,
M. FRANCOIS BEAULIEU

TOSCANE DES VAUX (sfa) bai 2007 ÉLEVÉE DANS LA MANCHE -

M. GEORGES LEPETIT et Mme MARIE THERÈSE LEPETIT

par DOLLAR DELA PIERRE (sfa) et CANAILLE DES VAUX (sfa)
par SUPER DE BOURRIERE (sfa) et HUNEBELLE A (sfa)
par URIEL (sfa)

ISO 104 (12) **BSO** +2 (0,60) - Mise à la reproduction en 2014

2021 LOUSTIC DE PEYRE, (3 mai), m., alezan -
BSO +5 (0,40) BCC +4 (0,24) par CHEF ROUGE (DE) (holst) -
Haute-Garonne, M. FREDERIC PEYRIGUER

2022 Sans renseignement de HOLD UP DE SIJU

TOSCANE D'EVORDES (sfa) alezan 2007 ÉLEVÉE DANS L'AIN -

E.A.R.L. ELEVAGE D'EVORDES

par TINKA'S BOY (NL) (kwpn) et MIRABELLE D'EVORDES (sfa)
par IF DE MERZE et SOIR DE MAI III (sfa)
par MUGUET DU MANOIR (sfa)

ISO 121 (15) **BSO** +6 (0,59) - Mise à la reproduction en 2020

2021 Naissance déclarée (15 juin), m. BSO +4 (0,36)
par NICK DELAUNAY (sfa) - Allier, M. CLAUDIO PANETTI

2022 Sans renseignement de NICK DELAUNAY (sfa)

TOSCANE D'HA (sfa) bai 2007 ÉLEVÉE DANS LA MANCHE -

Mme SUZANNE DOUBLET

par QREDO DE PAULSTRA (sfa) et KOUBBA D'HA (sfa)
par ULIOR DES ISLES (sfa) et PISTACHE V (sfa)
par DIAGHLEV (GB) (ps)

ISO 116 (19) - Mise à la reproduction en 2020

2021 L'ESPERANZA BO REGARD, (27 avril), f., bai f. - BSO +8 (0,29)
par DRUGSTER DES FORETS - Drome,
M. JEAN VINCENT BARACAND

2022 Sans renseignement de QUEL HOMME DE HUS (DE) (holst)

TOSCANE D'OR (sfa) bai 2007 ÉLEVÉE EN ILLE-ET-VILAINE -

M. ALBERT LEBRUN

par DIAMANT DE SEMILLY (sfa) et FL'OR II (sfa) par JALISCO B (sfa)
et LICORNE D'OR (sfa) par ELF III (sfa)

BSO +9 (0,52) - Mise à la reproduction en 2010

2014 EL DIABLO D'OR, m. - ISO 121 (20) BSO +10 (0,54)
par UNIVERS D'OR - Etalon

2021 L D'OR, (24 juin), f., bai f. - BSO +17 (0,28)
par DOLLAR DU ROUET - Ille-et-Vilaine,
E.A.R.L. LEBRUN ECURIE D'OR

2022 Sans renseignement de CANDY DE NANTUEL

TOSCANE DU CADRAN (sfb) bai 2007

ÉLEVÉE DANS LE MAINE-ET-LOIRE - Mme MARIE-AMELIE NEZAN

par QREDO DE PAULSTRA (sfa) et APOLIETTA (ps)
par THE WONDER (ps) et HENRIETTA TEMPLE (ps)
par SWORD DANCER (US) (ps)

ICC 135 (15) - Mise à la reproduction en 2018

2020 KALISTA DU CADRAN, (14 avril), f., bai - BCC +12 (0,26)
par NOUMA D'AUZAY (sfa) - Maine-et-Loire,
Mme MARIE-AMELIE NEZAN

2021 LOIRE DU CADRAN, (14 avril), f., bai - BCC +12 (0,26)
par NOUMA D'AUZAY (sfa) - Maine-et-Loire,
Mme MARIE-AMELIE NEZAN

TOSCANE DU CHANU (sfa) alezan 2007

ÉLEVÉE DANS LA MANCHE - M. YVES LANGELIER

par KLOTAIRE DU MOULIN (sfa) et JADECHANU (sfa)
par PAPILLON ROUGE (sfa) et DANAE DU MESNIL (sfa)
par PAPHYRUS DE CHIVRE (sfa)

BSO +13 (0,50) - Mise à la reproduction en 2010

2011 BIGSTAR DERICK, m. - ISO 137 (18) BSO +16 (0,56)
par POPSTAR LOZONAI (sfa)

2013 DIGO DERICK, h. - ISO 135 (19) BSO +17 (0,57)
par POPSTAR LOZONAI (sfa)

2021 LUTETIA DE NEVEZTELL, (25 avril), f., bai f. - BSO +11 (0,24)
par GRANDORADO TN (NL) (kwpn) - Ille-et-Vilaine,
Mme CAROLINE SEPTAUBRE

2022 Sans renseignement de BALOU DU ROUET (DE) (old)

TOSCANE DU HA

(sfa) gris 2007 ÉLEVÉE EN GIRONDE - M. JOSE-MARIE ALARCON et M. CEDRIC MOREAU

par JADIS DE TOSCANE (sfa) et MLADY DU HA (sfa)
par ALLIGATOR FONTAINE (sfa) et VALEUR DU TAILLAN (sfa)
par QYOU DE LONGVAUT (sfa)

ISO 137 (18) **BSO** +8 (0,60) - Mise à la reproduction en 2020

2021 LIBERTY DU HA, (21 mars), f., alezan - BSO +16 (0,40) BCC +10 (0,24) par MYLORD CARTHAGO (sfa) - Gironde, M. JOSE-MARIE ALARCON, Mme NATHALIE ALARCON

2022 Sans renseignement de CONTHARGOS (DE) (old)

TOSCANE DU THOT

(sfb) bai 2007 ÉLEVÉE DANS LA MANCHE - M. JEAN-FRANCOIS NOEL

par NEW LOOK DU THOT (sfa) et S LODIE (NL) (kwpn)
par NIMMERDOR (NL) (kwpn) et ELODIE (kwpn) par LORENZ (holst)
ISO 127 (12) **JSO** 5 **BSO** +11 (0,58) - Mise à la reproduction en 2019

2021 LOULOU V, (16 juillet), m., bai - BSO +17 (0,32)
par BY CEIRA D'ICK - Vosges, M. GUILLAUME CUNAT

2022 Sans renseignement de HOTSHOT CDL

TOSCANE DU VERRON

(sfa) alezan 2007 ÉLEVÉE DANS LE CALVADOS - Mme SOPHIE DELPORTE

par FLIPPER D'ELLE (sfa) et LIDOLE DU VERRON (sfa)
par LE TOT DE SEMILLY (sfa) et FARAH DE LA VALLEE (sfa)
par NARCOS II (sfa)

ISO 125 (13) **BSO** +6 (0,60) - Mise à la reproduction en 2020

2021 LORNTIS DU VERRON, (30 juillet), m., alezan - BSO +15 (0,30) par BORNTHIS WAY CHAPELLE - Calvados, Mme SOPHIE DELPORTE

TOSCANE D'YAULNE

(sfa) gris 2007

ÉLEVÉE DANS LE CALVADOS - M. MICHEL GUERIN et Mme DANIELLE GUERIN

par MYLORD CARTHAGO (sfa) et EMERAUDE DES CRETS (sfa)
par HADJ A (aa) et SARCOLIE DES CRETS (sfa) par NARCOS II (sfa)

ISO 126 (17) **BSO** +9 (0,60) - Mise à la reproduction en 2019

2021 LEFAISAN DE MAISTRE, (27 mai), m., alzmel - BSO +13 (0,38)
par ANDIAMO SEMILLY - Savoie, M. ERIC LAURENCOT

2022 Sans renseignement de POPSTAR LOZONAIS (sfa)

TOSCANE KERELLEC

(sfa) bai 2007 ÉLEVÉE EN ILLE-ET-VILAINE - Mme MARIE-CHRISTINE ROUSSEAU

par QUAPRICE BOIMARGOT QUINCY (DE) (holst)
et MONEY DE KREISKER (sfa) par LE TOT DE SEMILLY (sfa)
et BETTY DE KREISKER (sfa) par MUGUET DU MANOIR (sfa)

ISO 126 (18) **BSO** +14 (0,64) - Mise à la reproduction en 2010

2011 BELLISIMA KERELLEC, f. - ISO 134 (21) **BSO** +21 (0,60)
par NONSTOP (bwp)

2021 LUCCIANO BOIS CHOLET, (30 avril), m., bai - BSO +18 (0,34)
par BY CEIRA D'ICK - Loire-Atlantique, M. ROMAN MONTFORT

2022 Sans renseignement de CONTHARGOS (DE) (old)

TOSCANE PLATIERE

(sfa) bai 2007 ÉLEVÉE DANS LA MANCHE - M. S.C.E.A. LEFORESTIER

par DIAMANT DE SEMILLY (sfa) et KETOILE PLATIERE (sfa)
par QUIDAM DE REVEL (sfa) et TOILE PLATIERE (sfa)
par URIEL (sfa)

BSO +17 (0,50) - Mise à la reproduction en 2012

2013 DIVINE RIVIERE, f. - ISO 130 (19) **BSO** +17 (0,56)
par LUX Z (DE) (han)

2015 FOREVER RIVIERE, m. - ISO 134 (21) **BSO** +17 (0,55)
par TORNESCH (NL) (kwpn)

2021 LUPIN DU CAILLY, (11 mai), m., bai f. - BSO +20 (0,37)
par WINDOWS VH COSTERSVELD (BE) (bwp) - Ille-et-Vilaine, M. BRUNO LAINE

2022 Sans renseignement de BALOU DU ROUET (DE) (old)

TOSCANE T ET G (DE)

(han) alezan 2016 - VHW - GESTUT EICHENHAIN GMBH

par TANGELO VAN DE ZUUTHOEVE (BE) (bwp)
et FOR LIBERTY (DE) (old) par FOR PLEASURE (DE) (han)
et UPSALA W (kwpn) par LIBERO H (DE) (holst)

ISO 116 (21) **BSO** +16 (0,51) - Mise à la reproduction en 2020

2021 LOOK AT ME CHAPOTIER, (27 mai), f., alezan
par ROMANOV (NL) (kwpn) - Isère, M. GEOFFREY VALLIN, Mme TEOLINE BELLA

TOSCANE VEBE

(sfa) gris 2007 ÉLEVÉE DANS L'OISE - E.A.R.L. VEBE

par CORLAND (DE) (holst) et GREEN STAR III (sfa) par QUINIYOU (sfa)

et AMIE STAR (sfa) par JALISCO B (sfa)

Mise à la reproduction en 2012

2020 KUNDUN DE VIKENTO, (21 avril), f., bai
par OKAVANGO SEMILLY (sfa) - Eure, M. THOMAS VOELTZEL

2021 LOST HIGHWAY VIKENTO, (19 avril), m., alezan - BSO +10 (0,37) BCC +16 (0,20) par OGANO SITTE (BE) (sbs) - Eure, S.C.E.A. CENTRE EQUESTRE DE LA BONDE

2022 Sans renseignement de MYLORD CARTHAGO (sfa)

TOSCANINA

(sfb) bai 2007 ÉLEVÉE DANS LA LOIRE - M. JEAN-CLAUDE GRANGE

par IGOR DES FONTENIS (sfa) et LILIA (lus) par VANINI AVE (lus)
et VENICE AVE (lus) par ALMONDA MAC (PT) (lus)

Mise à la reproduction en 2020

2021 L'ORFEO TOSCAN, (15 juillet), m., alezan - BDR +6 (0,31)
par BELFORT (DE) (han) - Loire, E.A.R.L. CENTRE EQUESTRE DE FARNAY

2022 Sans renseignement de BELFORT (DE) (han)

TOSCANINA BATILLY

(sfb) bai 2007 ÉLEVÉE DANS L'YONNE - M. JEAN-CLAUDE VIOLLET

par L'ARC DE TRIOMPHE (DE) (old) et ANOTHER STAR (sfa)
par NARCOS II (sfa) et ETOILE ROUGE (sfa) par NANKIN (sfa)

Mise à la reproduction en 2010

2021 LUIGI DU VAL, (19 juin), m., bai - BSO +6 (0,24)
par CONTE BELLINI (DE) (westf) - Haute-Marne, S.C.E.A. LA COMBE MARTINET

TOSKA DE MAUCOURT

(sfa) al bru 2007 ÉLEVÉE DANS LA MEUSE - M. JEAN-ALBERT LOUIS

par OPIUM DE TALMA (sfa) et VISA DE MAUCOURT (sfa)
par NIDOR PLATIERE (sfa) et LARLEM (sfa)

par URANUS DE L'ERE (sfa)

BSO +1 (0,47) - Mise à la reproduction en 2012

2013 DIADEME DE MAUCOURT, f. - ISO 120 (18) **BSO** +13 (0,57)
par KANNAN (NL) (kwpn)

2021 LUTECE DE MAUCOURT, (12 juin), m., alezan - BSO +12 (0,29)
par CICAIVE DU TALUS - Meuse, M. JIMMY LOUIS

2022 Sans renseignement de BY CEIRA D'ICK

TOSKA GERVAISERIE

(sfa) alezan 2007

ÉLEVÉE DANS LA MANCHE - Mme GISELE TRAVERT

par JOYAU DE BLOYE (sfa) et ISMA DE LA GERVAISERIE (sfa)
par KING'S ROAD (ps) et AQUA VIVA II (sfa)
par QUITO DE BAUSSY (sfa)

ISO 109 (14) **BSO** +1 (0,60) - Mise à la reproduction en 2015

2020 KELERWHIT GERVAISERIE, (15 juin), m., bai - BSO +6 (0,38)
par CANTURANO (DE) (holst) - Essonne, M. FREDDY ROUVIERE

TOUCH THE WIND

(sfa) bai 2007 ÉLEVÉE DANS L'AINSE - M. CHRISTOPHE BRIARD

par COL CANTO (sfa) et CUT THE WIND par LAUDANUM (ps)
et IN THE WIND par FELIX (ps)

ISO 114 (11) - Mise à la reproduction en 2019

2021 LEGENDE LT D'ORS, (21 janvier), f., bai - BSO +3 (0,31)
par LIBERTO DE KREISKER (sfa) - Haute-Loire, Mme MARINE MARINHO DA COSTA

2022 Sans renseignement de MARCO DU FOT (sfa)

TOULOUSE AU SEIGNEUR

(sfa) bai 2007

ÉLEVÉE DANS LE TARN-ET-GARONNE -

Mme PATRICIA LACOUTURE PRUNAUD et E.A.R.L. ELEVAGE AU SEIGNEUR

par HEARTBREAKER (NL) (kwpn) et FLEUR DU MESNIL (sfa)
par THURIN (sfa) et LABOURGEOISE (sfb) par PONT DOUVE (sfa)

BSO +1 (0,55) - Mise à la reproduction en 2015

2021 LICORNE DES FONTAINES, (10 mai), f., bai - BSO +6 (0,37)
par OSCAR DES FONTAINES (sfa) - Orne, E.A.R.L. NOTTEAU, M. STEPHAN NICOLAS

2022 Sans renseignement de OSCAR DES FONTAINES (sfa)

TOUMAI UNIVERSELLE

(sfa) bai 2007

ÉLEVÉE EN SEINE-ET-MARNE - M. GERIC LEBEDOFF

par DOLLAR DELA PIERRE (sfa) et O'REBEL (sfa)
par REBEL Z (DE) (han) et UNIVERSELLE V (sfa) par KAPOC (sfa)

ISO 125 (13) **BSO** +6 (0,58) - Mise à la reproduction en 2020

2021 LOCKDOWN DES GEAIS, (1 mai), m., bai - BSO +5 (0,37)
par LUTIN DU HEQUET (sfa) - Ain, Mme CATHY BRULLAND GILLET

TOUNDRRA DE LAUME

(sfa) al bru 2007

ÉLEVÉE DANS LA MANCHE - G.A.E.C. DE L'AUMERAIE

par JIVARO DU ROUET (sfa) et MARJOLAINE DE LAUME (sfa)
par APACHE D'ADRIERS (sfa) et DRAGUEUSE DEMARLY (sfa)
par JASMIN (sfa)

ISO 134 (13) **JSO** 6 **BSO** +8 (0,59) - Mise à la reproduction en 2018

2021 LAZAR CHAMPENOISERIE, (23 mars), m., bai - BSO +11 (0,37) par ARMITAGES BOY (DE) (old) - Loiret, M. STEPHANE PEQUIGNOT

2022 Sans renseignement de ANDIAMO SEMILLY

TOUNDRA DES CHAMPS (sfa) alezan 2007

ÉLEVÉE DANS LA MANCHE - M. JEAN-YVES LEMASLE et
Mme ANNIE LEMASLE

par OGRION DES CHAMPS (sfa) et OCTUDY DES CHAMPS (sfa)
par PAMPHILE (sfa) et VENUS DES CHAMPS II (sfa)
par LE TOT DE SEMILLY (sfa)

ISO 120 (12) **BSO** +10 (0,60) - Mise à la reproduction en 2015

2021 **LORENZO DES CHAMPS**, (3 juin), m., alezan - BSO +16 (0,32)
par ASCOTT DES VAUX - Manche, M. JEAN-YVES LEMASLE,
Mme ANNIE LEMASLE

2022 Sans renseignement de EINSTEIN DE HUS

TOUNDRA DU DOMBIEF (sfa) alezan 2007

ÉLEVÉE DANS LE JURA - M. JACQUES DURANTON

par IGOR DES FONTENIS (sfa) et ISADORA DE BAYARD (sfa)
par TARZAN DE BEAULIEU (sfa) et UCLANE SILVER (sfa)
par ORIGANT (sfa)

ISO 121 (12) **JSO** 5 - Mise à la reproduction en 2020

2021 **L ESPOIR LOVE DE CE**, (28 juillet), m., alezan - BSO +6 (0,35)
par QUARTZ ROUGE (sfa) - Maine-et-Loire,
Mme EMMANUELLE RABILLON

TOUPIE DE BEAUDE (sfa) bai 2007 ÉLEVÉE DANS LA MANCHE -

Mme CHANTAL LANGLOIS DELAROCQUE et M. REMI LANGLOIS

par MYLORD CARTHAGO (sfa) et VALSE DU GENESTEL (sfa)
par COUNT IVOR (US) (ps) ou MOON MOUNTAIN (GB) (ps)
et IDEE FIXE (sfa) par URIEL (sfa)

BSO +8 (0,51) - Mise à la reproduction en 2012

2021 **LIBELLULE DE BEAUDE**, (20 juin), f., bai - BSO +15 (0,30)
par BY CEIRA D'ICK - Manche,
Mme CHANTAL LANGLOIS DELAROCQUE,
M. REMI LANGLOIS

2022 Sans renseignement de UNTOUCHABLE (NL) (kwpn)

TOUPIE DE LA BAIE (sfa) alezan 2007

ÉLEVÉE EN ILLE-ET-VILAINE - Mme CHRISTINE BENADRETTI

par QUAPRICE BOIMARGOT QUINCY (DE) (holst)
et OCEANE DE LA VALLEE (sfa) par BLEU BLANC ROUGE II (sfa)
et TSARINE DU QUINT (sfa) par ARTHY (sfa)

ISO 107 (15) **BSO** +2 (0,59) - Mise à la reproduction en 2019

2021 **LILIPOP DE PEHOU**, (25 avril), f., alezan - BSO +8 (0,38)
par KAPITOL D'ARGONNE (sfa) - Côtes-d'Armor,
Mme ANOUK SOULIER, Mme KARINE SOULIER

TOUPIE DE LA GACHE (sfa) alezan 2007 ÉLEVÉE DANS L'INDRE -

M. JOEL FIRMIN

par FETICHE DU PAS (sfa) et GRACE DE LA GACHE (sfa)
par OU VAS TU III (sfa) et TOUPIE (GB) (ps)
par KING'S TROOP (GB) (ps)

ISO 126 (12) **JSO** 5 **BSO** +5 (0,61) - Mise à la reproduction en 2013

2014 ETOILE DE LA GACHE, f. - ISO 125 (20) BSO +15 (0,58)
par CALVARO (DE) (holst)

2021 **LEADER DE LA GACHE**, (16 mars), m., bai cl -
BSO +12 (0,39) BCC +9 (0,21) BDR +1 (0,23)
par DIARADO (DE) (holst) - Vienne, M. ERIC DOARE,
M. JOEL FIRMIN

2022 Sans renseignement de WINDOWS VH COSTERSVELD (BE)
(bwp)

TOUPIE DES VAUX (sfa) bai 2007 ÉLEVÉE DANS LA MANCHE -

M. GEORGES LEPETIT et Mme MARIE THERESE LEPETIT

par DIAMANT DE SEMILLY (sfa) et RAISSA DES VAUX (sfa)
par GRAND VENEUR (sfa) et HUNEELLE A (sfa) par URIEL (sfa)

ISO 124 (13) **BSO** +13 (0,61) - Mise à la reproduction en 2016

2021 **LUIGI DE SIJU**, (30 mai), m., al cui - BSO +11 (0,35)
par SUNSHINE DU PHARE (sfa) - Haute-Garonne, S.A.R.L. FB

TOUPIE DU CARROIL (sfa) bai 2007

ÉLEVÉE DANS LES DEUX-SEVRES - M. JEAN-MARIE FROMENTEAU

par SUNDERLAND (sfa) et MELBA DE BLANCHE (sfa)
par PAMPHILE (sfa) et DJINN DE CHOUVIGNY par GAVERDI (ac)
Mise à la reproduction en 2020 - Morte en 2021

2021 **LARGOWINCHB**, (11 juin), m., bai
par MR FLY DE LANDETTE (sfa) - Maine-et-Loire,
M. BRUNO BELAUD

TOURNEPIERRE (sfa) bai cl 2007 ÉLEVÉE DANS LE LOIR-ET-CHER -

S.C.E.A. HARAS DE GARRY PIERRE

par DOLLAR DELA PIERRE (sfa) et CYBELLE DU BOIS II (sfa)
par PERSAN II (sfa) et QUENOTTE DE PIERRE (aa)
par JILLING PIERRE (aa)

ISO 114 (12) **BSO** +5 (0,58) **ICC** 123 (11) **JCC** 4 -
Mise à la reproduction en 2014

2021 **LANCEPIERRE**, (20 mai), m., gris - BSO +13 (0,37)
par UNTOUCHABLE (NL) (kwpn) - Loir-et-Cher,
S.C.E.A. HARAS DE GARRY PIERRE

2022 Sans renseignement de BY CEIRA D'ICK

TOURTERELLE ARDENTE (sfa) bai 2007

ÉLEVÉE DANS LA MANCHE - M. PIERRE LEPHELLEY et
Mme PAULETTE LEPHELLEY

par OPIUM DE TALMA (sfa) et UTILE ARDENTE (sfa)
par GRAND VENEUR (sfa) et EUREKA (sfa) par RED STAR II (ps)
ISO 111 (12) **BSO** +1 (0,62) - Mise à la reproduction en 2012

2021 **LIPSTICK MANCIAISE**, (30 mai), f., bai - BSO +11 (0,39)
par VIGO CECE - Manche, Dr. Vét. DENIS HUBERT

2022 Sans renseignement de VIGO CECE

TOURTERELLE D'ELLE (sfa) bai 2007 ÉLEVÉE DANS LA MANCHE -

M. ALEXIS PIGNOLET et Mme MADELEINE PIGNOLET

par KANNAN (NL) (kwpn) et NYMPHE D'ELLE (sfa)
par ADELFOFOS (BR) (fsf) et PAVLOVA DES MALAIS (sfa)
par JALISCO B (sfa)

ISO 157 (19) **BSO** +18 (0,63) - Mise à la reproduction en 2015

2021 **LIMANTCHELO D'ALIOPE**, (27 avril), m., alezan -
BSO +19 (0,40) BDR +1 (0,24)
par BALOU DU ROUET (DE) (old) - Seine-Maritime,
S.C.E.A. ELEVAGE D'ALIOPE

TOURY (aqps) bai f. 2007 ÉLEVÉE A PARIS -

M. XAVIER DELPLANQUE DE MANDELOT

par DARK MOONDANCER (GB) (ps) et DORNES par BALSAMO (ps)
et SWIFTY par LE RIVERAIN (ps)

Mise à la reproduction en 2011

2021 **LAISSER COURRE**, (23 avril), f., noipan
par NICK DELAUNAY (sfa) - Indre,
M. MICHEL EMERIC BODARD

TOUT TERRAIN (sfa) noipan 2007 ÉLEVÉE DANS L'ORNE -

S.A.R.L. FANTAISIE

par CORRADO (DE) (holst) et DAPHNE PALUELLE (sfa)
par LE PLANTERO (sfa) et RAPSODIE PALUELLE (sfa)
par LIVAROT (sfa)

Mise à la reproduction en 2010

2011 BINGO DE COQUERIE, m. - ISO 131 (16) BSO +11 (0,59)
par DIAMANT DE SEMILLY (sfa)

2017 HALISON DE COQUERIE, f. - ISO 121 (21) BSO +12 (0,49)
par VLEUT (NL) (kwpn)

2021 **LOOPING DU BIGACHON**, (15 mai), m., baicer - BSO +7 (0,38)
par ARMITAGES BOY (DE) (old) - Manche, M. JULIEN OLIVIER

2022 Sans renseignement de UTRILLO VD HEFFINCK (BE) (bwp)

TOUTE EN SOIE (sfa) bai 2007 ÉLEVÉE DANS LA MEUSE -

M. PHILIPPE GEORGES

par LUCCIANO (sfa) et BACTERIE (sfa) par QUAND VIENS TU (sfa)
et PROUESSE IV (sfa) par MAXI PECH (aa)
Mise à la reproduction en 2010

2021 **LINDY HOP**, (31 mai), m., bai - BSO +1 (0,37)

par TORNESCH (NL) (kwpn) - Meuse, M. PHILIPPE GEORGES
2022 Sans renseignement de GROOVY SEMILLY

TOUVA DE FERVAC (sfa) bai 2007 ÉLEVÉE DANS L'AISNE -

M. JEAN PHILIPPE LATARGET

par COL CANTO (sfa) et GIROUETTE D'EPIC (sfa)
par STARKY D'ANCHIN et CLANDESTINE (sfa) par OBJET D'ART (sfa)
ISO 134 (16) **BSO** +8 (0,61) - Mise à la reproduction en 2020

2021 **L'ATOUT DE FERVAC**, (15 juin), m., bai f. -
BSO +16 (0,40) BCC +5 (0,24) par KANNAN (NL) (kwpn) -
Aisne, M. JEAN PHILIPPE LATARGET

TOVA DE CARME (sfb) gris 2007

ÉLEVÉE DANS LES ALPES-MARITIMES - Mme BRIGITTE BENATAR

par CASSINI II (DE) (holst) et FRIMOUSSE DE BREVE (sfa)
par LIVAROT (sfa) et ULCIA DU NIL (sfa) par ODER D'ESCAGES (aa)
Mise à la reproduction en 2020

2021 **LEGENDE PETITPRINCE**, (28 mai), f., bai - BSO +2 (0,35)
par COOPER VD HEFFINCK (DE) (holst) - Isère,
M. THOMAS FRANCOIS

2022 Sans renseignement de COOPER VD HEFFINCK (DE) (holst)

TOVERLINO D (NL) (nrps) bai 2000 ÉLEVÉE AUX PAYS-BAS -

NRPS numéro 20221400 - DINGEMANSE HORSES ASS.

par CALINO D (oes) et PASSOA (oes) par COROFINO (holst)
et KARA (oes) par UTRECHT (se)

ISO 106 (07) - Mise à la reproduction en 2008

2021 **LOVERLINO DE MANCY**, (14 avril), f., bai
par ORAME (NL) (kwpn) - Jura,
EXPLOITATION FERME EQUESTRE MANCY

2022 Sans renseignement de PAR IXE (sfa)

TRACE DU ROUET (sfb) bai 2007 ÉLEVÉE DANS LA MANCHE -

M. YANNICK FARDIN

par L'ARC DE TRIOMPHE (DE) (old) et NOUVEAUTE DU ROUET (sfa)
par KANNAN (NL) (kwpn) et BELFLEUR DU ROUET (sfa)
par GRAND VENEUR (sfa)

- ISO 144 (13) JSO 6 BSO +21 (0,62)** - Mise à la reproduction en 2015
2016 GAYA DES FORETS, f. - ISO 124 (21) BSO +22 (0,51)
par UN DIAMANT DES FORETS (sfa)
- 2018 ITOU DES FORETS**, (6 juillet), m., bai - BSO +19 (0,40)
par VIGO D'ARSOUILLES (BE) (bwp) - Manche,
M. FABRICE PARIS
- 2019 JARDI DES FORETS**, (9 juin), m., al cui -
BSO +22 (0,40) BCC +9 (0,22) par OGRION DES CHAMPS (sfa) -
Manche, M. FABRICE PARIS, M. OLIVIER DE LORGERIL
- 2022 Sans renseignement de EXOCET DU HOUSOIT (BE) (sbs)

TRACTION DE SAIRE (sfa) bai 2007 ÉLEVÉE DANS LA MANCHE - M. GILBERT FERON et Mme FRANCOISE FERON

par LORD CALANDO (DE) (holst) et JAGUAR DE SAIRE (sfa)
par TU VIENS DORVAL (sfa) et DIANE DE SAIRE (sfa)
par PAGE DE PAULSTRA (sfa)

ISO 109 (12) - Mise à la reproduction en 2020

2021 LEGEND DE ROX, (26 juillet), m., bai - BSO +6 (0,38)
par NINIO DE ROX (sfa) - Manche, M. NATHAN LUCAS

TRACY D'ICK (sfa) bai 2007 ÉLEVÉE DANS L'EUROPE - S.C.E.A. HARAS D'ICK

par DIAMANT DE SEMILLY (sfa) et FLORALIE'JAC (sfa)
par TARZAN MOUSSURE (sfa) et BELLONE D'IDEALE (sfa)
par JABAD (sfa)

BSO +23 (0,57) - Mise à la reproduction en 2009

2010 AMADEUS D'ICK, h. - ISO 132 (21) BSO +19 (0,56)
par MAESTRO D'ELLE (sfa)

2011 BACCARAT D'ICK, f. - ISO 121 (16) BSO +22 (0,48)
par NIAGARA D'ELLE (sfa)

2012 CHAPMAN D'ICK, m. - ISO 120 (20) BSO +17 (0,58)
par NIAGARA D'ELLE (sfa)

2014 EUREKA D'ICK, f. - ISO 127 (21) BSO +20 (0,56)
par UNIK D'ICK (sfb)

2015 FLORALIE DK, f. - ISO 129 (21) BSO +21 (0,53)
par BY CEIRA D'ICK

2016 GIVE ME ONE REASON DK, f. - ISO 126 (21) BSO +26 (0,49)
par BY CEIRA D'ICK

2021 LULLABY DK, (27 mai), f., bai - BSO +19 (0,30)
par BY CEIRA D'ICK - Eure, E.A.R.L. HARAS D'ICK

TRAISSORE DE LA BONN (sfa) alezan 2007

ÉLEVÉE EN CHARENTE-MARITIME - Mme ELISE BONNAUD et
Mme MAÏTE LENORMAND

par DUC DU MURIER (sfa) et AMOUR DE FÉE (sfa) par NARCOS II (sfa)
et FÉE D'AMOUR (sfa) par URANUS DE L'ÈRE (sfa)

ISO 120 (16) BSO +5 (0,61) - Mise à la reproduction en 2019

2021 LEGENDE DE COURREGE, (18 juillet), f., bai - BSO +11 (0,31)
par ATLANTYS BY WISBECC (BE) (sbs) - Tarn-et-Garonne,
Mme AURELIE POMIES DUQUERROUX

TRALALA DE MONS (cs) bai 2007 ÉLEVÉE DANS LE LOT -

M. JACQUES MURAT DE MONTAI

par JOHNSON (NL) (kwpn) et HERMINE DE MONS (aa)
par NABAB D'HORIES (aa) et VICOPEE par BEAU DIABLE I (aa)

ICC 128 (15) BDR +3 (0,55) - Mise à la reproduction en 2020

2021 LUTESSE DE LAVERDOLLE, (4 juillet), f., bai - BDR +3 (0,21)
par DARTAGNAN DE BELIARD - Aveyron,
Mme AMANDINE RUCQUOY, M. CEDRIC BARTHES

TRAM DES LOULOU (sfa) alezan 2007 ÉLEVÉE EN HAUTE-VIENNE -

Mme SABRINA MANGOLD, Mlle IVANNA MANGOLD et
Mlle JULIANNA MANGOLD

par MR BLUE (NL) (kwpn) et TRAMONTANE (sfa)
par GALANT DE LA COUR (sfa) et DANAE (sfa) par STARTER (sfa)

ISO 110 (12) BSO +8 (0,60) - Mise à la reproduction en 2015

2021 LAME DU PRIEURÉ, (27 mars), f., bai -
BSO +7 (0,40) BCC +14 (0,27) BDR +2 (0,29)
par QUITE EASY (DE) (holst) - Seine-et-Marne,
S.A.R.L. LE HARAS DU PRIEURÉ

2022 Sans renseignement de EMERALD VAN'T RUYTERS'HOF (BE)
(bwp) et de QUITE EASY (DE) (holst)

TRAVIATA DE RAVEL (sfa) bai 2007 ÉLEVÉE DANS LE CALVADOS -

Mme PRISCILLA POTTIER GLASER et M. JEAN-NOEL POTTIER

par QUAPRICE BOIMARGOT QUINCY (DE) (holst)
et MORNING DE RAVEL (sfa) par LE TOT DE SEMILLY (sfa)
et UT DE RAVEL (sfa) par JOYAU D'OR A (sfa)

Mise à la reproduction en 2019

2021 LED ZEP TZINO, (23 avril), m., alezan - BSO +11 (0,27)
par UNITED SUNHEUP (sfb) - Rhône, Mme EDITH DUPLAT

TRAVIATA DE TALMA (sfb) bai 2007

ÉLEVÉE DANS LES ARDENNES - Dr. Vét. MICHEL GUIOT

par KASHMIR VAN'T SCHUTTERS'HO (BE) (sbs) et JOYEUSE (sfa)
par QREDO DE PAULSTRA (sfa) et MIDINETTE DEUX (sfa)
par ELF III (sfa)

ISO 116 (19) BSO +7 (0,65) - Mise à la reproduction en 2010

2011 BLACKJACK DE TALMA, m. - ISO 121 (16) BSO +14 (0,60)
par CALVARO (DE) (holst)

2021 LOLLIPOP DU CLAIR, (21 avril), m., noipan - BSO +11 (0,38)
par VLEUT (NL) (kwpn) - Gironde, Mme ALEXIA BIES

TRAVIATA DES HAYETTES (sfa) bai 2007

ÉLEVÉE DANS L'EUROPE - HAR. DES HAYETTES

par MOZART DES HAYETTES (BE) (sbs)
et IMAGINE DES HAYETTES (sfa) par AIGLON ROUGE (sfa)
et ECLAIR DE TATHOU (sfa) par INCITATUS (sfa)

ISO 137 (16) BSO +12 (0,60) - Mise à la reproduction en 2019

2021 LOULOU BOB, (15 juillet), m., bai f. - BSO +18 (0,40)
par ROCK'N ROLL SEMILLY (sfa) - Manche,
S.A.R.L. ROBERT BREUL

2022 Sans renseignement de OPEN UP SEMILLY (sfa)

TRAVIATA DU THEIL (sfa) bai 2007 ÉLEVÉE DANS LA MANCHE -

Mme FRANCOISE RIVIERE et M. ALBERT HARDY

par ALLEGRETO (sfa) et CAMPANULE DU THEIL (sfa)
par SOCRATE DE CHIVRE (sfa) et REELLE STAR (sfa)
par STARTER (sfa)

ISO 134 (18) JSO 6 BSO +12 (0,62) - Mise à la reproduction en 2019

2021 LITTLE BOY HERMINIERE, (7 juin), m., noipan -
BSO +18 (0,33) par BY CEIRA D'ICK - Manche,
Mme MAUDE CHALLIER, M. HERVE CHALLIER,
M. FRANCK CURTI

2022 Sans renseignement de LE COULTRE DE MUZE (BE) (bwp)

TRENDY STAR (sfa) gris 2007 ÉLEVÉE DANS LA MANCHE -

M. YVES LE TOUSEY et Mme EVELYNE LE TOUSEY

par MR BLUE (NL) (kwpn) et AMIE STAR (sfa) par JALISCO B (sfa)
et BELLE STAR (sfa) par RED STAR II (ps)

ISO 116 (13) BSO +8 (0,60) - Mise à la reproduction en 2014

2015 FASHION STAR, m. - ISO 127 (21) BSO +19 (0,45)
par SALTO DES NAUVES (sfa)

2021 LILY STAR, (27 avril), f., gris -
BSO +13 (0,38) BCC +18 (0,20) BDR +2 (0,24)
par DIARADO (DE) (holst) - Manche, M. YVES LE TOUSEY,
Mme EVELYNE LE TOUSEY

2022 Sans renseignement de DIARADO (DE) (holst)

TREVAD AR RUN (sfb) bai 2007 ÉLEVÉE DANS LES COTES D'ARMOR -

M. SAMUEL FROMONT

par MURIESCO DU COTENTIN (sfa) et KERGRISTOISE (ps)
par SPOLETO (IE) (ps) et BORN IN BRITTANY (ps)
par BORAN (GB) (ps)

ISO 102 (12) - Mise à la reproduction en 2017

2021 LA STAR DES DERAÏNES, (21 mai), f., bai - BSO +8 (0,30)
par DELSTAR MAIL - Calvados, Mme NATHALIE OMOND,
M. SEBASTIEN BENARD

2022 Sans renseignement de MELISSAS SYDNEY (NL) (kwpn)

TREVE DE LA VALLEE (sfa) bai 2007 ÉLEVÉE DANS LA MANCHE -

M. REMY LEJUEZ et Mme JACQUELINE LEJUEZ

par QREDO DE PAULSTRA (sfa) et CORA D'UN SOIR (sfa)
par SOCRATE DE CHIVRE (sfa) et REGINA DU FIEF (sfa)
par NIGHTSHADE (ps)

ISO 107 (11) - Mise à la reproduction en 2019

2021 LONG NIGHT LOU'COON, (26 mars), m., bai f.
par ARGENTO (GB) (aes) - Nord, M. REMY MEURANT,
Mme VIRGINIE GRILLON

2022 Sans renseignement de CANDY DE NANTUEL

TRIANE D'AUVILLE (sfa) alezan 2007 ÉLEVÉE DANS LA MANCHE -

M. LIONEL DUCHEMIN

par DJALISCO DU GUET (sfa) et FIERTE DU MESNIL (sfa)
par TRIANON V (sfa) et NUIT CALINE III (sfa) par BEAU MANOIR (sfa)

ISO 120 (14) BSO +3 (0,61) ICC 133 (21) -

Mise à la reproduction en 2020

2021 LADY BIRD DE MILT, (17 avril), f., bai - BSO +11 (0,28)
par FARZACK DES ABBAYES - Hérault, Mme MARION CERF
LORD VOLDEMILT, (2 mai), m., bai - BSO +11 (0,28)
par FARZACK DES ABBAYES - Hérault, Mme MARION CERF

TRIANEMONE GRAND CLOS (sfa) alezan 2007

ÉLEVÉE DANS LE CALVADOS - M. MARCEL DUCHEMIN

par TRIANON V (sfa) et ANEMONE DU MESNIL (sfa)
par MUGUET DU MANOIR (sfa) et JOUVENCELLE F (sfa)
par QUINQUET (ps)

Mise à la reproduction en 2016 - Morte en 2022

2021 LUCIOLE DU BOIS CREUX, (8 juin), f., bai - BSO +9 (0,23)
par GRIMSKY SEMILLY - Ille-et-Vilaine, M. PAUL LODE,
Mme ELISE LODE

TRINIDAD DE LAUNAY

(bai 2007)

ÉLEVÉE DANS LES COTES D'ARMOR - M. JEAN-LUC THOUENON

par QUITE EASY (DE) (holst) et LICORNE DE LAUNAY (BE) (sbs)
 par BAYARD D'ELLE (sfa) et DIGITALE DE L'ISLE (sfa)
 par QUITO DE BAUSSY (sfa)

BSO +6 (0,44) - Mise à la reproduction en 2015

2021 LILI DUBOISPRINCE, (31 mars), f., alezan -
 BSO +10 (0,35) BCC +4 (0,22) par L'AMOUR DU BOIS (sfa) -
 Indre, Mme CAROLE MARTIN-RIDEAU

TRINITRINE D'AS

(sfb) bai 2007 ÉLEVÉE DANS LA MANCHE -

Mme ANNIE DELAROCQUE

par ROBIN II Z (DE) (han) et UNIQUE DU GENESTEL (sfa)
 par BENROY (GB) (ps) et IDEE FIXE (sfa) par URIEL (sfa)

ISO 128 (13) BSO +2 (0,60) - Mise à la reproduction en 2018

2021 LOVE ME DE PEARLY, (3 juin), m., bai -
 BSO +12 (0,39) BCC +4 (0,20)
 par QCLASSIC BOIS MARGOT (sfb) - Yonne, S.C.E.A. DEWEIRDIT

2022 Sans renseignement de CAP KENNEDY (DE) (holst)

TRINITY DES HURETTES

(sfa) bai 2007

ÉLEVÉE DANS LA MANCHE - M. JEAN GALLIS

par JUMPY DES FONTAINES (fsf) et JADE DES FORGES (sfa)
 par TRICOLEUR II (sfa) et CRAKOVIE DES FORGE (sfa)
 par INCITATUS (sfa)

ISO 139 (13) JSO 6 BSO +10 (0,59) - Mise à la reproduction en 2014

2015 FANTASY HURETTES, m. - ISO 120 (20) BSO +15 (0,56)
 par VIGO D'ARSOUILLES (BE) (bwp)

2021 LAMY HURETTES, (3 avril), f., alezan - BSO +15 (0,39)
 par NERVOSO (sfa) - Manche, M. JEAN GALLIS

TRINTIGNANE ST MARC

(sfa) bai 2007

ÉLEVÉE DANS LE HAUT-RHIN - E.A.R.L. PAGEMA

par QUAPRICE BOIMARGOT QUINCY (DE) (holst)
 et GALATHEE FURIA (sfa) par QAIM DE LA FORET (sfa)
 et ROQUEPINE II (sfa) par DERBRUL FLEURY (sfa)

ISO 135 (14) BSO +7 (0,56) - Mise à la reproduction en 2017

2018 IN LOVE WITHYOU D'OHL, m. par VLEUT (NL) (kwpn) -
 Etalon

2021 LUCKY STAR D'OHL, (12 mars), m., bai - BSO +10 (0,37)
 par NECTAR DES FORETS (sfa) - Orne,
 Mme LAETTITA JULLIARD, M. HARRY TCHEHREHGOCHA,
 M. OMID TCHEHREHGOCHA

2022 Sans renseignement de QCLASSIC BOIS MARGOT (sfb)

TRISKELL DE KRENE

(sfb) bai 2007

ÉLEVÉE EN LOIRE-ATLANTIQUE - Mme KAREN LESAGE

par ROBIN II Z (DE) (han) et FOLLE EXTASE (sfa) par VERDI (sfa)
 et BRISBANE IV (sfa) par LAEKEN (sfa)

ISO 146 (13) JSO 6 BSO +6 (0,60) - Mise à la reproduction en 2016

2021 LINK LE LARON, (7 mai), m., bai - BSO +10 (0,24)
 par BUSH VD HEFFINCK (BE) (bwp) - Haute-Garonne,
 Mme FREDERIQUE ROUX

TRISTALE DE KEOS

(bai 2007 ÉLEVÉE DANS LE LOIRET -

M. ANDRE FURET

par ORAME (NL) (kwpn) et LA MARE (sfa)
 par APACHE D'ADRIERS (sfa) et ORIELE DE LA MARE (sfa)
 par URIEL (sfa)

ISO 113 (15) BSO +9 (0,60) - Mise à la reproduction en 2014

2015 FESTIVAL SEMILLY, m. - ISO 142 (21) BSO +17 (0,56)
 par TORNESCH (NL) (kwpn)

2021 LOLITA SEMILLY, (16 avril), f., bai - BSO +15 (0,29)
 par GOOD PLEASURE SEMILLY - Manche,
 M. RICHARD LEVALLOIS

2022 Sans renseignement de ANDIAMO SEMILLY

TRIXIE DU VALAIS

(sfa) alezan 2007 ÉLEVÉE EN SEINE-ET-MARNE -

M. SEBASTIEN SAUZAY

par CARDERO (DE) (holst) et DESSE D'IVOIRE (sfa)
 par QUAT'SOUS (sfa) et LACREOLE (sfa) par URIEL (sfa)

ISO 119 (13) BSO +3 (0,60) - Mise à la reproduction en 2017

2021 LITHIUM SO VAGE, (10 avril), m., alzmel - BSO +14 (0,29)
 par EKANO DKS - Sarthe, M. SEBASTIEN SAUZAY

2022 Sans renseignement de ARMITAGES BOY (DE) (old)

TRIXINA BLEUE

(ps) bai 2010 ÉLEVÉE DANS LA SARTHE -

Mme COLETTE FRANCOIS et M. WILLIAM FRANCOIS

par MATRIX (DE) (ps) et CHINE BLEUE (ps) par ART BLEU (GB) (ps)
 et FLEUR DE CHINE (US) (ps) par LICHINE (US) (ps)

Mise à la reproduction en 2016

2021 LOLLIPOP DU CHENAY, (9 mai), f., bai f.
 par DAKOTA DES NAUDIÈRES - Maine-et-Loire,
 E.A.R.L. DE L'OREE DU CHENAY

2022 Sans renseignement de QUEBRACHO SEMILLY (sfa)

TROFLY DE MANCY

(sfa) bai 2007 ÉLEVÉE DANS LE JURA -

EXPLOITATION FERME EQUESTRE MANCY

par JOLY FLY DES FORETS (sfa) et JESSICA DES CHESNOTS (sfa)
 par VESONTIO DU MESNIL (sfa) et DISCRETE V (sfa)
 par LE CONDEEN (sfa)

Mise à la reproduction en 2013

2021 L'FLY DE MANCY, (27 février), f., bai f.
 par CONTENDRO DE CUVRY (DE) (rhdl) - Jura,
 EXPLOITATION FERME EQUESTRE MANCY

2022 Sans renseignement de ONCLE POL (sfa)

TROIKA D'HELBY

(sfa) bai f. 2007 ÉLEVÉE EN ILLE-ET-VILAINE -

S.C.E.A. TRIHAN LAMOTTE, Mme JANNIK LAMOTTE et M. ALBERT LAMOTTE

par KANNAN (NL) (kwpn) et OREE D'HELBY (sfa)
 par LE TOT DE SEMILLY (sfa) et CIRCE D'HELBY (sfa) par ALME (sfa)

ISO 106 (12) BSO +6 (0,59) - Mise à la reproduction en 2019

2021 LADY VAUGOURET, (24 novembre), f., rouan - BSO +13 (0,38)
 par MALITO DE REVE (BE) (sfa) - Yonne,
 E.A.R.L. HARAS DE VAUGOURET

2022 Sans renseignement de CONTE BELLINI (DE) (westf)

TROLL DE VILLIERS

(sfb) bai 2007 ÉLEVÉE DANS L'INDRE -

M. DOMINIQUE DAUBORD

par QREDO DE PAULSTRA (sfa) et HERBE BLEUE (ac)
 par ART BLEU (GB) (ps) et LA FLAMME (aa)

par OXYS DU VOULGIS (aa)

Mise à la reproduction en 2018

2021 LODANUM DE LA FIOLAIS, (15 mai), m., bai
 par SALTO DE L'ISLE (sfa) - Mayenne,
 S.C.E.A. LES ECURIES DE LA FIOLAIS

2022 Sans renseignement de EURO VISION (IE) (ar)

TROLL DU ROZEL

(sfa) gris 2007 ÉLEVÉE DANS LE CALVADOS -

M. GUILLAUME BLIN LEBRETON

par NARTAGO (sfa) et JADEITE (sfa) par LE TOT DE SEMILLY (sfa)
 et VAITE (sfa) par NARCOS II (sfa)

ISO 114 (13) BSO +6 (0,61) - Mise à la reproduction en 2014

2021 LOHENGRIN DU ROZEL, (30 avril), m., gris - BSO +10 (0,28)
 par CORNET DU LYS (DE) (westf) - Manche,
 E.U.R.L. ELEVAGE MARIE-PIERRE KALEKA,
 M. GUILLAUME BLIN LEBRETON

2022 Sans renseignement de CANDY DE NANTUEL

TROUBLANTE COURCELLE

(sfb) bai 2007

ÉLEVÉE EN SAONE-ET-LOIRE - M. YVES CHAUVIN

par KASHMIR VAN'T SCHUTTERSCHO (BE) (sbs)
 et DANCING BRIDE (sfa) par ALME (sfa) et KALINKA L B (sfa)
 par SANS SOUCI (sfa)

ISO 137 (14) BSO +16 (0,63) - Mise à la reproduction en 2010

2021 LUNE DEMIEL COURCELLE, (1 mai), f., bai - BSO +17 (0,28)
 par CORNET'S BALOU (DE) (old) - Saône-et-Loire,
 M. YVES CHAUVIN

2022 Sans renseignement de PEGASE VAN'T RUYTERSCHOF (BE) (bwp)

TRUE LOVE D'ALBE

(sfb) bai 2007

ÉLEVÉE DANS LES PYRENEES-ORIENTALES - M. MARCUS VERBIEST et

M. STEPHANE VICIANA

par CLOWN DU CHESNAY (sfa) et ELLA DU REART (aa) par KOA (aa)
 et PELHONDE (ps) par MONT PELION (ps)

Mise à la reproduction en 2020

2021 LUMOS SAGITTAIRE, (10 avril), m., bai - BSO +6 (0,26)
 par THAIS DE PEGASE (sfa) - Pyrénées-Orientales,
 Mme HERMANCE RIQUELME, Mme LOLA SIRERE

TSARA AMBRE

(sfb) bai 2007 ÉLEVÉE DANS LE MAINE-ET-LOIRE -

Dr. Vét. CATHERINE LUMET

par ROBIN II Z (DE) (han) et ALINE DE VILLIERS (sfa)
 par KISSOVO (sfa) et NAGARE (sfa) par IRON NYK (sfa)

Mise à la reproduction en 2020

2021 LWIVITON DES ESSARDS, (30 avril), m., bai
 par NAHDINSO D'AIX - Charente-Maritime,
 Mme EMELINE BERLUREAU

TSARA DU MAS GARNIER

(sfa) alezan 2007

ÉLEVÉE DANS LA MANCHE - M. DOMINIQUE MAES et

Mme FREDERIQUE MAES

par ARGENTINUS (DE) (han) et NATASHA (sfa)
 par QUIDAM DE REVEL (sfa) et CAPRICE D'IFRANE (sfa)
 par GALOUBET A (sfa)

BSO +11 (0,47) - Mise à la reproduction en 2010

2013 DORADO DE RIVERLAND, h. - ISO 156 (21) BSO +27 (0,57)
 par UNTOUCHABLE M (NL) (kwpn)

2015 FIRSTY DE RIVERLAND, h. - ISO 134 (21) BSO +18 (0,53)
 par I'M SPECIAL DE MUZE (BE) (bwp)

2021 L'IFRANE DE RIVERLAND, (17 janvier), f., gris - BSO +18 (0,36) BCC +6 (0,24) BDR +1 (0,28) par MYLORD CARTHAGO (sfa) - Charente, S.C.E.A. RIVERLAND

TSARINE CEBE (sfb) alezan 2007 ÉLEVÉE EN LOIRE-ATLANTIQUE - M. BERNARD EUSTACHE

par GUIDARC (DE) (westf) et GALIANE DE LABUTTE (sfa) par PENDJAD DU RIOU (sfa) et BUTTERFLY PLAT par PORT ETIENNE (ps)

ICC 133 (14) **JCC** 6 - Mise à la reproduction en 2019

2021 LUCIENDENVIEL, (26 mai), m., bai - BSO +3 (0,36) par ANDIAMO SEMILLY - Tarn, Mme CAROLINE BRUNEL

TSARINE DES ANCOLIES (aa) bai 2007

ÉLEVÉE DANS LA MARNE - M. LAURENT PATE

par PRINCE DU LOGIS (aa) et O'HARA DU THIL (aa) par FUSAIN DU DEFEY (aa) et DJELINA (aa) par TRIAS DU GUE (aa) Mise à la reproduction en 2009

2021 LOOPING QUATRE VENTS, (30 avril), m., bai - BSO +3 (0,28) par EIFFEL DE HUS - Vosges, MAISON FAMILIALE RURALE LES QUATRE VENTS

2022 Sans renseignement de EIFFEL DE HUS

TSARINE DES MENEUX (sfb) bai 2007 ÉLEVÉE EN GIRONDE - Mme VALERIE COUGOUILLE

par CROWN Z (BE) (z) et DIVA ANDIRE (sfa) par RIAGO (aa) et LOLITA DU QUERCY (tf) par JOSSELIN V (tf)

ISO 111 (13) **BSO** +6 (0,60) - Mise à la reproduction en 2015

2016 GENTE DAME DESMENEUX, f. - ISO 122 (21) BSO +18 (0,55) par ROCK'N ROLL SEMILLY (sfa)

2021 LEGENDE DES MENEUX, (29 avril), f., bai f. - BSO +9 (0,24) par CHACCO BLUE II (DE) (old) - Gironde, Mme VALERIE COUGOUILLE

TSFAT (ps) bai 2012 ÉLEVÉE DANS LE CALVADOS - M. MATHIEU BOUTIN

par SANDWAKI (US) (ps) et PARANDA (ps) par JEUNE HOMME (US) (ps) et PARGA (ps) par GAY MECENE (US) (ps)

Gagnant en Plat - Mise à la reproduction en 2017

2021 LUCCIA, (11 juin), f., alezan par CARTIER VD HEFFINCK (DE) (holst) - Haute-Vienne, M. ENZO DENIBEAU

TSIGANE DU GERS (aa) bai 2007 ÉLEVÉE DANS LE GERS - S.C.E.A. DE BELIARD

par RHEINGOLD DE LUYNE (aa) et VIEUSINGE DU MAURY (aa) par JALIENNY (aa) et JASIONE (aa) par SAMUEL (aa)

ISO 135 (14) **ICC** 121 (12) **JCC** 5 - Mise à la reproduction en 2018

2021 LINKIN ONE, (23 juin), m., alezan - BSO +5 (0,40) BCC +4 (0,28) par APACHE D'ADRIERS (sfa) - Lot-et-Garonne, M. PATRICK TARDE

2022 Sans renseignement de BISQUET BALOU C VD MISPEL (DE) (rhd)

TSIGANE DU MESNIL (sfa) noipan 2007

ÉLEVÉE DANS LA MANCHE - M. DANIEL CHORIN

par VERT ET ROUGE (sfa) et GRUNE (sfa) par UNAU DU FONTENY (sfa) et BARAKA VERTE (tf) par FEU VERT (tf)

Mise à la reproduction en 2018

2021 LUGANO DU DAN, (13 avril), m., bai - BSO +4 (0,28) par DARTAGNAN DE BELIARD - Loire-Atlantique, M. HERVE ALEXANDRE

2022 Sans renseignement de TENAREZE (aa)

TSIGANE SEMILLY (sfa) alezan 2007 ÉLEVÉE DANS LA MANCHE - M. RICHARD LEVALLOIS

par DIAMANT DE SEMILLY (sfa) et DEMIE LUNE (sfa) par QUIDAM DE REVEL (sfa) et RAMURE (sfa) par COUNT IVOR (US) (ps)

ISO 137 (14) **JSO** 6 **BSO** +21 (0,64) - Mise à la reproduction en 2010
2011 BINGO DU PARC, h. - ISO 169 (21) JSO 4 BSO +29 (0,60) par MYLORD CARTHAGO (sfa)

2021 LIBERTINE DU PARC, (10 mai), f., alezan - BSO +20 (0,22) par PEGASE VAN'T RUYTERSOF (BE) (bwp) - Yonne, M. ANDRE HEROUART, M. LAURENT MAURE

TSUSHIMA bai 2007 ÉLEVÉE EN ILLE-ET-VILAINE - M. JOSEPH VINCENT

par PORTOFINO 46 (DE) (westf) et NANTUA (sfa) par EMIR PLATIERE (sfa) et DELTY PIEREVILLE (sfa) par TYPE D'ELLE (sfa)

ISO 112 (12) **BSO** +3 (0,56) - Mise à la reproduction en 2009

2012 CHENDAYA WEST, f. - ISO 121 (17) BSO +12 (0,59) par DIARADO (DE) (holst)

2021 LEWIS DU HAUT D'EEPE, (7 avril), m., noir - BSO +12 (0,36) par UNTOUCHABLE (NL) (kwpn) - Marne, Mme AUDREY MARTIN

TUIDAM DE COUEPEUR (sfa) bai 2007

ÉLEVÉE DANS LES COTES D'ARMOR - Mme RENEE VIDREQUIN

par QUIDAM DE REVEL (sfa) et MYRILLE DES CONTES (sfa) par ELF D'OR (sfa) et HYACINTH DU MURIER (sfa) par LE TOT DE SEMILLY (sfa)

BSO +2 (0,55) - Mise à la reproduction en 2012

2020 KLINGENTHAL CHALONGES, (12 novembre), f., bai - BSO +11 (0,38) BCC +1 (0,20) par NERVOSO (sfa) - Ille-et-Vilaine, M. NICOLAS SCHNEEGANS

2021 LENOTRE CHALONGES, (15 novembre), m., bai - BSO +8 (0,33) par VAUBAN DE STE HERMELLE (BE) (sbs) - Ille-et-Vilaine, M. NICOLAS SCHNEEGANS

2022 Sans renseignement de VAUBAN DE STE HERMELLE (BE) (sbs)

TULEA DE L'AMONT (sfb) bai 2007

ÉLEVÉE DANS LE MAINE-ET-LOIRE - M. JEREMY HUNAUT

par ROBIN II Z (DE) (han) et ULEA DE SEGOUGNAC (sfa) par MISTER CHARRIERE (*aa*) et FATIMA (sfa) par LIDOR (aa) Mise à la reproduction en 2020

2021 L'ETNA DE BEAU SOLEIL, (11 avril), f., bai - BSO +3 (0,26) par FIGHTER SEMILLY - Loire-Atlantique, Mme ELODIE COLIN

TULIPE DE CHANAY (sfa) bai 2007 ÉLEVÉE DANS L'AIN - M. BERNARD RICHE

par NEGUS DE B'NEVILLE (sfa) et IRONNE DE CHANAY (sfa) par CLYDE DE LA COMBE (sfa) et BARONNE DE CHANAY (sfa) par QUATER DU BOURG (sfa)

ISO 125 (18) **BSO** +2 (0,58) - Mise à la reproduction en 2020

2021 LORD DE BUSSON, (16 mars), m., alezan - BSO +12 (0,28) par GINSENG BOISDEVILLE - Marne, Mme JEANNE BATIGNANI, M. NUNO DINIS RAMOS

2022 Sans renseignement de VOLNAY DU BOISDEVILLE

TULIPE DES CHEMINS (sfa) alezan 2007

ÉLEVÉE DANS LA MANCHE - M. ERNEST DOGUET

par INTIME PLATIERE (sfa) et KANDELLE DU CHEMIN (sfa) par TU VIENS DORVAL (sfa) et CAPRICE DU CHEMIN (sfa) par MATADOR DU BOIS (sfa)

ISO 137 (16) **BSO** +5 (0,58) - Mise à la reproduction en 2017

2021 LYSIMAQUE VEC, (30 mai), f., alezan - BSO +16 (0,30) par ATOME DES ETISSES - Eure, S.A.S. VILLAGE EQUESTRE DE CONCHES, M. THEO CHEHU

2022 Sans renseignement de UNTOUCHABLE (NL) (kwpn)

TULIPE DES TOUCHES (sfa) bai 2007

ÉLEVÉE DANS LES DEUX-SEVRES - S.C.E.A. ELEVAGE DES TOUCHES

par ESPOIR D'OC (sfa) et GALLUPPIE (sfa) par ATOLL D'ADRIERS (sfa) et SHIPPIE (sfa) par ARLEQUIN (*aa*)

ISO 120 (13) **BSO** +3 (0,59) - Mise à la reproduction en 2020

2021 LISBONNE DES TOUCHES, (1 avril), f., bai - BSO +14 (0,37) par CANDY DE NANTUEL - Charente-Maritime, M. MICHAEL DAUNIS

TULIPE DU BONHEUR (sfa) alezan 2007

ÉLEVÉE DANS LE CALVADOS - M. JACK LAMPRIERE

par MYLORD CARTHAGO (sfa) et MELANIE GELINIERE (sfa) par SOCRATE DE CHIVRE (sfa) et VIGNETTE (sfa) par IRIS LANDAI (sfa)

ISO 117 (17) **BSO** +6 (0,58) - Mise à la reproduction en 2020

2021 LYS DU BONHEUR, (20 mai), m., al bru - BSO +12 (0,29) par DRUGSTER DES FORETS - Eure-et-Loir, Mme MATHILDE DUMENIL

TULIPE SIMONIERE (sfa) alezan 2007 ÉLEVÉE DANS LA MANCHE - M. CLAUDE LEGRAND

par FLIPPER D'ELLE (sfa) et AGHATE DE LA LANDE (sfa) par ELF III (sfa) et IRLANDAISE A (sfa) par ST BRENDAN (GB) (ps)

ISO 121 (12) **JSO** 4 **BSO** +3 (0,61) - Mise à la reproduction en 2018

2021 LIBERTY GF, (7 avril), f., bai - BSO +8 (0,24) par CONTE BELLINI (DE) (westf) - Loir-et-Cher, Mme EMMANUELLE FOURREAU, M. SEBASTIEN GRILLON

2022 Sans renseignement de CANDY DE NANTUEL

TULLIA DE CHARTEVE (sfa) al bru 2007 ÉLEVÉE DANS L'AISNE - E.A.R.L. FERME DE LA GRANGE-MARIE

par DOUBLE D'ELLE (sfa) et ULTIMA D'ANCRE (sfa) par JOUAN DE FRELY (aa) et FOLLE ENFANT A (sfa) par STARTER (sfa)

ISO 108 (14) - Mise à la reproduction en 2016

2020 KIARA TQV, (2 juillet), f., alezan - BSO +9 (0,32) par BY CEIRA D'ICK - Haute-Garonne, Mme AUDE MARBEHANT

2022 Sans renseignement de MONTENDER (NL) (kwpn)

TULSA PLATIERE (sfa) bai 2007 ÉLEVÉE DANS LA MANCHE -
M. JEAN-CHARLES LEFORESTIER

par GENTLEMAN PLATIERE (sfa) et GRACE PLATIERE (sfa)
par DOUBLE ESPOIR (sfa) et OCTOILE PLATIERE (sfa)
par NANKIN (sfa)

Mise à la reproduction en 2014

2021 LASCAR DE FESQUEL, (14 juillet), m., alezan - BSO +7 (0,33)
par PRIAM D'ISIGNY (sfb) - Morbihan, Mme CATHERINE RIO

TUNIS DU BOIS AILE (sfa) bai 2007 ÉLEVÉE DANS LE DOUBS -
M. GHISLAIN CUENOT et M. SAMUEL VENNE

par TOULON (BE) (bwp) et FARA DU GATEAU (sfa) par RASPAIL (sfa)
et H. DE BRATAND (sfa) par MEXICO (sfa)

Mise à la reproduction en 2020

2021 LOLITA MADISON, (31 mars), f., bai - BSO +10 (0,22)
par CORNET DU LYS (DE) (westf) - Ille-et-Vilaine,
M. YOUSSEF BARGACH

TURBINE DU BANNEY (sfa) al bru 2007

ÉLEVÉE EN HAUTE-SAONE - Mme SOPHIE DELFORGE et

Dr. Vét. MICHEL GABILLOT

par JAGUAR MAIL (sfa) et LURONNE DU BANNEY (sfa)
par ELCASTO DU BANNEY (sfa) et KAYILLE II (sfa) par ELF III (sfa)
ISO 128 (14) BSO +7 (0,60) - Mise à la reproduction en 2017

2021 LUCIFER DES CHESNAIES, (25 mai), m., alezan -
BSO +12 (0,36) par MARIUS CLAUDIUS (NL) (kwpn) - Doubs,
S.C.E.A. HARAS DES CHESNAIES

TURIESCA DES ROIS (sfa) bai 2007 ÉLEVÉE DANS LA MANCHE -
M. ROGER GREARD et Mme AGNES GREARD-PARIS

par MURIESCO DU COTENTIN (sfa) et MISS DU DALOT (sfa)
par ARPEGE PIERREVILLE (sfa) et CALINE DU DALOT (sfa)
par OLVIC (*aa*)

ISO 109 (13) BSO +5 (0,54) - Mise à la reproduction en 2016

2017 HO' LES MAINS, m. par BLACK JACK IXE - Etalon

2021 LEGENDAIRE, (14 septembre), m., alezan - BSO +10 (0,35)
par ARMITAGES BOY (DE) (old) - Orne,
Mme ANNE CECILE SUZANNE

TURLI D'IRLEAU (sfa) bai 2007 ÉLEVÉE DANS LES DEUX-SEVRES -
Mme SABINE MATHE

par IDEAL DE LA LOGE (sfa) et DRIGAIL D'IRLEAU (sfa)
par OBERON DU MOULIN et TYROLE (sfa) par PRINCE IG'OR (aa)
Mise à la reproduction en 2014

2021 LEGEND D'IRLEAU, (31 mai), m., bai f. - BSO +9 (0,37)
par BALOU DU ROUET (DE) (old) - Deux-Sèvres,
E.A.R.L. L'ELEVAGE D'IRLEAU

TURQUOISE BLONDE (sfa) alezan 2007

ÉLEVÉE DANS LE CALVADOS - Comte ALAIN DE LEUSSE

par IGOR DES FONTENIS (sfa) et PIERRE ROSE (sfa)
par GRENAT DE GREZ (sfa) et ECAILLE ROSE (sfa)
par HOSPODAR (sfa)

ISO 117 (12) BSO +3 (0,59) - Mise à la reproduction en 2010

2016 GLAMOUR OUISTREHAM, f. - ISO 125 (21) BSO +15 (0,55)
par VAGABOND DE LA POMME (BE) (sbs)

2021 LADY DE OUISTREHAM, (24 mai), f., bai - BSO +6 (0,27)
par PRINZ CLINTUS (DE) (holst) - Calvados, M. DAVID AISSA

TURQUOISE DE MONT (sfa) bai 2007 ÉLEVÉE DANS LE DOUBS -
M. PIERRE BURNEQUEZ

par VENEUR D'ETENCLIN (sfa) et HAIDA DE MONT (sfa)
par JALME DES MESNULS (sfa) et BOHEMIENNE DE CENE (sfa)
par PENDJAD DU RIOU (sfa)

Mise à la reproduction en 2010

2021 LORELEI DE MONT, (13 avril), m., bai - BSO +11 (0,28)
par FLAMBUSARD D'ALBAIN - Doubs,
M. PIERRE BURNEQUEZ

2022 Sans renseignement de CANABIS D'ALBAIN

TURQUOISE DU FEU (sfa) bai 2007 ÉLEVÉE EN SAONE-ET-LOIRE -
M. FRANCK ANCELIN et Mme SOPHIE ANCELIN

par QUICK STAR (sfa) et LAFLEUR DE VAINS (sfa)
par FASTOUREL DU CAP (sfa) et MAYFLOWER IV (sfa)
par COR DE CHASSE (sfa)

ISO 125 (13) BSO +15 (0,60) - Mise à la reproduction en 2009

2016 GOLDSTAR DU FEU, h. - ISO 125 (20) BSO +22 (0,52)
par UNESCO DU FEU (sfa)

2021 LOUXOR DU FEU, (5 avril), m., alezan - BSO +20 (0,37)
par CANDY DE NANTUEL - Morbihan, M. FRANCK ANCELIN,
Mme SOPHIE ANCELIN

2022 Sans renseignement de NORMAN PRE NOIR (sfa)

TURQUOISE DU PITRAY (sfa) bai 2007 ÉLEVÉE DANS LE LOIRET -
M. OLIVIER THARREAU

par LUX Z (DE) (han) et DOLY DE VESQUERIE (sfa)
par SOCRATE DE CHIVRE (sfa) et ULMAIRE D'VESQUERI (sfa)
par POT D'OR (ps)

ISO 131 (13) BSO +8 (0,62) - Mise à la reproduction en 2010

2011 BLACK JACK DU PITRAY, h. - ISO 129 (21) BSO +20 (0,60)
par DIAMANT DE SEMILLY (sfa)

2021 LAZULI DU PITRAY, (15 avril), m., bai -
BSO +13 (0,39) BCC +11 (0,21) BDR +1 (0,23)
par DIARADO (DE) (holst) - Loiret, M. OLIVIER BERTHELOT,
Mme ARMELLE DE NOTER

2022 Sans renseignement de DIARADO (DE) (holst)

TUTTI DU FIGUIER (sfa) alezan 2007 ÉLEVÉE EN VENDEE -
M. THIERRY FRUCHET

par ARGENTINUS (DE) (han) et JICKIE D'AMAURY (sfa)
par QUIDAM DE REVEL (sfa) et ROSE CHAISERONNE (sfa)
par DIAGHILEV (GB) (ps)

Mise à la reproduction en 2010

2021 LADY WAY HDBS, (13 mai), f., alezan - BSO +5 (0,31)
par AWAY SEMILLY - Loire-Atlantique, Mme ELODIE COLIN

TWEED STAN (sfa) alezan 2007 ÉLEVÉE EN ILLE-ET-VILAINE -
M. PATRICK NOEL et Mme NATHALIE NOEL

par OK DU ROZEL (sfa) et FELINE DU DOUIT (sfa)
par MATADOR DU BOIS (sfa) et ALIENOR II (sfa) par NERA IV (sfa)
Mise à la reproduction en 2020

2021 LILLOYA, (15 mai), f., gris - BSO +3 (0,20)
par HOKKAIDO DE MENJO - Nord, Mme SONIA RAJOT,
M. KEVIN DECRESSIONNIERE

TWENTY DE QUELENNEC Z (z) alezan 2016

ÉLEVÉE DANS LE FINISTERE - M. EMMANUEL LE BERRE

par TAALEX (DE) (bywbl) et JOLIE VANNETAISE (sfa)
par ROSIRE (sfa) et LADY DE RHUYS (sfa) par FAIR PLAY III (sfa)
ISO 114 (21) BSO +11 (0,51) - Mise à la reproduction en 2020

2021 LADY GODIVA, (2 juin), f., alezan -
BSO +17 (0,35) BCC +3 (0,23)
par DIAMANT DE SEMILLY (sfa) - Finistère,
M. JEAN-HERVE QUEAU

TWICE DE BLOYE (sfa) bai 2007 ÉLEVÉE DANS LE PAS-DE-CALAIS -
Mme ELISABETH POITAU

par DOLLAR DU MURIER (sfa) et OPPORTUNE DE BLOYE (sfa)
par QUITO DE BAUSSY (sfa) et VALLADOLID (sfa)
par BENROY (GB) (ps)

ISO 134 (15) BSO +10 (0,61) - Mise à la reproduction en 2010

2021 LIGNARO DU BOISCHAUT, (22 avril), m., alezan -
BSO +16 (0,37) par UNTOUCHABLE (NL) (kwpn) - Vosges,
M. FRANCOIS TORTUYAUX

2022 Sans renseignement de FUNKY MUSIC SEMILLY

TWICK DE LA SOIRE (sfa) bai 2007

ÉLEVÉE DANS LES DEUX-SEVRES - M. CEDRIC RAIMBAULT et
Mme CINDY DUBOIS

par QUICK STAR (sfa) et QOLANTA (sfa) par COL CANTO (sfa)
et HIVER AUBOURGERE (sfa) par MILOU DE SUBLIGNY (sfa)
BSO +7 (0,52) - Mise à la reproduction en 2013

2021 LIGHT DREAM DE VENDIE, (13 juillet), f., bai - BSO +11 (0,34)
par ARMITAGES BOY (DE) (old) - Charente-Maritime,
S.C.E.A. DE VENDIE HARAS DE VENDIE

2022 Sans renseignement de MJT NEVADOS S (PL) (oes)

TWIGGY D'ALPA (sfa) bai 2007 ÉLEVÉE EN SAONE-ET-LOIRE -
M. ALAIN LE BOUCHER

par FLIPPER D'ELLE (sfa) et CHICGIRL DU SUYER (sfa)
par OURAGAN DE BAUSSY (sfa) et ILLUSION D II (sfa)
par DIAMANT (sfa)

ISO 113 (17) BSO +1 (0,61) - Mise à la reproduction en 2020

2021 LELLA DU TALISMAN, (2 juin), f., bai -
BSO +7 (0,40) BCC +12 (0,23) par CANTURO (DE) (holst) -
Calvados, Mme MYRIAM-CHARLOTTE BEN ROMDHANE

TWINN SET D'AUTHUIT (sfa) alezan 2007 ÉLEVÉE DANS L'EURE -
S.C.E.A. ECURIE D'AUTHUIT

par QUIDAM DE REVEL (sfa) et HAMINA DE LABARDE (sfa)
par ABDULLAH (CA) (trak) et CHLOE D'ALTENBACH (sfa)
par DOUBLE ESPOIR (sfa)

ISO 128 (12) JSO 5 BSO +15 (0,62) - Mise à la reproduction en 2012

2013 DOTCOM D'AUTHUIT, f. - ISO 151 (20) BSO +24 (0,59)
par DIAMANT DE SEMILLY (sfa)

2015 FOLLE D'AUTHUIT, f. -
ISO 131 (21) BSO +23 (0,58) BCC +8 (0,28)
par DIAMANT DE SEMILLY (sfa)

2021 LADY FIRST D'AUTHUIT, (24 avril), f., bai - BSO +17 (0,30)
par DONE'DI AMORE - Cher,
S.C.E.A. ECURIE DE MONTLAHUC,
S.C.E.A. ECURIE D'AUTHUIT

2022 Sans renseignement de MYLORD CARTHAGO (sfa)

TWINY DE ST ROMAIN (sfa) bai 2007

ÉLEVÉE DANS LE LOIR-ET-CHEER - M. GERARD CLIN
par MANHATTAN DE SEMILLY (sfa) et DOMJANAISE (sfa)
par RUNGIS DES HALLES (sfa) et SEMINOTE (sfa)
par MOON MOUNTAIN (GB) (ps)
Mise à la reproduction en 2013

2021 LOU DE MILLANDY, (27 mai), f., bai cl - BSO +5 (0,25)
par STARTER DE LAGACHE (sfb) - Vendée,
M. PHILIPPE HUCTEAU

TWISTING SUNSHINE (sfa) bai 2007

ÉLEVÉE EN CHARENTE-MARITIME - M. JEAN-MIGUEL PRADO LACOSTE
par FERGAR MAIL (sfa) et ODISSEA (BE) (bwp)
par BROWNBOY (kwpn) et BELLE FLEUR (se) par SUDAN (han)
ISO 106 (14) - Mise à la reproduction en 2016

2021 LIMAO D'AMARY, (23 mai), m., al bru - BSO +11 (0,37)
par CANDY DE NANTUEL - Pyrénées-Atlantiques,
M. THIERRY CHANONAT

TYA DE LA MOTTE (BE) (sbs) al fon 2003 ÉLEVÉE EN BELGIQUE -

SBS numéro T37193 - M. GUY VINCENT
par CESAR DES FONTENIS (sfa)
et OXYGENE DE LA MOTTE (BE) (sbs)
par FIDJI DU FLEURY (BE) (sbs) et FLORES VG (oes)
Mise à la reproduction en 2011

2012 CALI DE CLAUDS, f. - ISO 146 (18) BSO +18 (0,58)
par ROCK'N ROLL SEMILLY (sfa)

2021 LOOKING SUPERB, (9 juin), m., bai - BSO +13 (0,27)
par ESKIMO PLATIERE - Manche, Mme FANNY LAUNEY

TYDJIE DES PROYES (sfa) bai f. 2007

ÉLEVÉE EN MEURTHE-ET-MOSELLE - Mme BEATRICE POINCELOT,
M. BERNARD POINCELOT et Mile DIANE POINCELOT
par FIDJI DU FLEURY (BE) (sbs) et BAIKAL DU PIN (sfa)
par QUATER DU BOURG (sfa) et NANOU COULAUD (sfa)
par TCHERKESS (*aa*)
Mise à la reproduction en 2009 - Morte en 2021

2021 L'OLYMPHE DU VRAUCOURT, (27 avril), f., bai f. -
BSO +4 (0,35) par NIAGARA D'ELLE (sfa) - Aisne,
Mme LEA DELPLANCQ, G.A.E.C. DES PROYES

TYLAN DE L'AULNE (sfa) alezan 2007 ÉLEVÉE DANS LE FINISTERE -

M. ERIC BERTHOU
par DIAMANT DE SEMILLY (sfa) et BENGALA (sfa)
par PAPYRUS DE CHIVRE (sfa) et SEGALÈNE (sfa)
par FEU SACRE (sfa)
BSO +7 (0,48) - Mise à la reproduction en 2010

2021 LOLYPOP COATFOREST, (17 juillet), f., alezan -
BSO +14 (0,36) BCC +5 (0,21)
par CLASSIC BOIS MARGOT (sfb) - Finistère,
M. ALAIN GENVRESSE, Mme KARINE GENVRESSE

TYPE TOP VERTEFEUILLE (sfa) bai f. 2007

ÉLEVÉE DANS L'OISE - M. FREDERICK BLANCHART
par LUCCIANNO (sfa) et NOVA DU CHAUFOR (sfa)
par TRESOR DE CHEUX (sfa) et FAMILY DU CHAUFOR
par PRINCE DU LOGIS (aa)
ISO 128 (17) **BSO** +8 (0,58) - Mise à la reproduction en 2009

2021 LEO NARDO, (8 mai), m., bai - BSO +18 (0,32)
par AMANT DU CHATEAU - Oise, Mme ANNE SOPHIE MUYS

2022 Sans renseignement de UNTOUCHABLE (NL) (kwpn)

TYRTEE DE LA CENSE (sfa) alezan 2007

ÉLEVÉE DANS LA MANCHE - M. EMMANUEL VINCENT
par DIAMANT DE SEMILLY (sfa) et JOUKY DE LA CENSE (sfa)
par ROSIRE (sfa) et TOUKI DE LA CENSE (sfa)
par HIDALGO DE RIOU (sfa)
BSO +16 (0,56) - Mise à la reproduction en 2010

2012 CRISTALLO DE LA CENSE, h. - ISO 142 (18) BSO +21 (0,59)
par QUIDAM DE REVEL (sfa)

2016 GUARANA DE LA CENSE, h. - ISO 121 (21) BSO +15 (0,53)
par CHACCO ROUGE (DE) (old)

2021 LOOPING DU BOIS, (13 mai), f., alezan - BSO +15 (0,36)
par ARMITAGES BOY (DE) (old) - Calvados, M. DAN LEBAS

2022 Sans renseignement de TORNESCH (NL) (kwpn)

TYVAINE DU FOUR (sfb) bai 2007 ÉLEVÉE DANS LA CREUSE -

M. LAURENT GIRAUD et Mme SYLVAIN GIRAUD
par LAURENZ (DE) (holst) et KANELLE DU FOUR (sfa)
par ALBAN A (aa) et FABIOLA DES LANDES (sfa)
par TAMPA DU MIDOUR (aa)
Mise à la reproduction en 2010

2021 LANAKEN DE REVILLE, (21 mai), m., bai
par ORPHEE DE NANTUEL (sfa) - Creuse,
M. MICHEL RAYMOND

TZARA DES GREZ (sfa) bai 2007 ÉLEVÉE DANS L'EURE -

M. ROBERT FOISSEY
par QUICK STAR (sfa) et MALINKA DES GREZ (sfa)
par PALADIN DES IFS (sfa) et ASTREE DES GRES (sfa)
par ELF III (sfa)

ISO 121 (13) **BSO** +9 (0,62) - Mise à la reproduction en 2011

2021 LOWNIE DATTY, (16 mai), f., bai - BSO +10 (0,37)
par CARTIER VD HEFFINCK (DE) (holst) - Loir-et-Cher,
M. DANY BOUGET

2022 Sans renseignement de COOPER VD HEFFINCK (DE) (holst)

TZARA DU FRENE (sfa) bai 2007 ÉLEVÉE DANS LA LOIRE -

M. BERTRAND VIAL
par DROP DES VARENNES (sfa) et MACHA LOUVO (sfa)
par NARCOS II (sfa) et POMME II (sfa) par JASMIN (sfa)
ISO 106 (11) **BSO** +2 (0,52) - Mise à la reproduction en 2011

2016 GREAM D'HARMONIE, f. - ISO 121 (21) BSO +8 (0,54)
par ARKO (DE) (old)

2021 LARA D'HARMONIE, (17 mars), f., alezan - BSO +8 (0,21)
par CASHPAID J ET F (DE) (holst) - Saône-et-Loire,
S.C.E.A. HARMONIE V, Mme EVELYNE WARNIER

2022 Sans renseignement de CONTE BELLINI (DE) (westf)

TZARINE DU TAILLIS (sfb) bai 2007 ÉLEVÉE DANS LA NIEVRE -

M. GERARD CORNEBOIS
par LOUTANO (DE) (holst) et QUINOLA DE SURY (sfa)
par AIRBORNE MONTECILLO (US) (fsf) et DEESSE D'AVOURIE (sfa)
par INCITATUS (sfa)
Mise à la reproduction en 2011

2021 LEPHY, (30 avril), f., bai par ROMAN SADDLE (IE) (ps) -
Haute-Marne, Mme DOMINIQUE PELLLEY-BESSET

2022 Sans renseignement de CHACGRANO (DE) (old)

TZARINE ROUGE (sfb) noipan 2007 ÉLEVÉE DANS LA MANCHE -

S.C.E.A. HARAS DES ROUGES
par ERUDIT (SU) (oes) et ISSISS DE LA LANDE (sfa)
par PAPILLON ROUGE (sfa) et OTESSSE (sfa) par ET HOP (aa)
Mise à la reproduction en 2010

2021 LES DESSOUS CHICS, (20 mars), m., bai
par POTTER DU MANAOU (aa) - Manche, S.A.R.L. LUSCATEL

TZATZIKI DE LA POMME (sfa) bai 2007

ÉLEVÉE DANS LE CALVADOS - M. GEERT BAERTSOEN
par DIAMANT DE SEMILLY (sfa) et NIMFE DE LA POMME (sfa)
par FOR PLEASURE (DE) (han) et FRAGRANCE DE CHALUS (sfa)
par JALISCO B (sfa)

ISO 131 (12) **JSO** 5 **BSO** +18 (0,65) - Mise à la reproduction en 2009

2010 ALTESSE DES LUTHIERS, f. - ISO 126 (15) BSO +20 (0,61)
par KANNAN (NL) (kwpn)

2016 GALAXIE DES LUTHIERS, f. -
ISO 121 (21) BSO +22 (0,56) BCC +8 (0,22)
par BALOUBET DU ROUET (sfa)

2018 IRIS DES LUTHIERS, (23 avril), f., bai - BSO +21 (0,41)
par WINDOWS VH COSTERSVELD (BE) (bwp) - Vosges,
M. JEAN-FRANCOIS MORIZOT

2021 LE FREAK DES LUTHIERS, (16 avril), m., bai - BSO +18 (0,26)
par HARDROCK Z (z) - Vosges, M. JEAN-FRANCOIS MORIZOT

TZIGANE DE HOULBRAN (sfb) alezan 2007

ÉLEVÉE DANS LES YVELINES - M. ERIC LEOBET
par LORD Z (DE) (holst) et GITANE DE FLIGNY (sfa)
par THEO TOP (sfa) et REINE DE FLIGNY (sfa)
par HEROS DE CAVRON (sfa)
Mise à la reproduction en 2013

2021 LIEBELEI DE HOULBRAN, (9 février), f., alezan -
BSO +6 (0,38) par MALITO DE REVE (BE) (sfa) - Yvelines,
M. JACQUES JANNEZ

2022 Sans renseignement de GRANDORADO TN (NL) (kwpn)

TZIGANE DE LA HAGUE bai 2007 ÉLEVÉE DANS LA MANCHE -

M. JEAN LEFLAMBE
par ELLIOT DU GUE (sfa) et POESIE DE LA HAGUE (pfs)
par GLEN DE L'AUMONT (nf) et PACIFIQUE V (sfa)
par NIGHTSHADE (ps)
ISO 113 (11) - Mise à la reproduction en 2014

2021 LEGENDE DE LA HAGUE, (28 mai), f., bai - BSO +11 (0,28)
par GRIMSKY SEMILLY - Manche, M. JEAN LEFLAMBE,
Mme ELISABETH LEFLAMBE

2022 Sans renseignement de RIALTO COURCELLE (sfa)

TZIGANE DE SIJU (sfa) noipan 2007 ÉLEVÉE EN HAUTE-GARONNE -

M. FRANCOIS BARTHE

par KANNAN (NL) (kwpn) et KITA DE RAMPAN (sfa)
 par BACCALAUREAT (sfa) et ORANGE DE RAMPAN (sfa)
 par ET HOP (aa)

Mise à la reproduction en 2016

2021 L'DIAMANT DES ANGES, (1 mai), m., baicer -
 BSO +11 (0,36) BCC +10 (0,27)
 par DIAMANT DE SEMILLY (sfa) - Hautes-Pyrénées,
 M. JEAN-BAPTISTE BARQUERO

2022 Sans renseignement de DIAMANT DE SEMILLY (sfa)

TZIGANE DU BANCO (sfa) bai 2007 ÉLEVÉE DANS L'ORNE -

Mme BENEDICTE BARRIER et PLAIN BAY EUROPE

par GLORY DU BANCO (sfa) et BELLONE D'IDEALE (sfa)
 par JABAD (sfa) et GAMINE (sfa) par ALCAZAR (aa)

ISO 105 (11) BSO +9 (0,53) - Mise à la reproduction en 2012

2013 DARWIN DU BANCO, m. - ISO 136 (18) BSO +19 (0,58)
 par OGANO SITTE (BE) (sbs)

2021 LUXE DE SALLIMONT, (15 mai), m., bai - BSO +11 (0,36)
 par ARMITAGES BOY (DE) (old) - Vosges, M. REMI BEAUDIER

2022 Sans renseignement de HOKKAIDO DE MENJO

TZIGANE DU BLONDEL (sfa) bai 2007 ÉLEVÉE DANS L'AIN -

G.A.E.C. DU BLONDEL

par EASY BOY (sfa) et CATHY DU BLONDEL (sfa)
 par MAESTRO DU MANOIR (sfa) et NICE ROSE (sfa)
 par FAKIR DU LINON (sfa)

ISO 103 (14) - Mise à la reproduction en 2017

2021 LAMBADA D'OHANA, (10 mai), f., bai - BSO +9 (0,36)
 par CANDY DE NANTUEL - Ain, Mme JENNIFER BROCARD

U CALIONID (DE) (holst) gris 2004 ÉLEVÉE EN ALLEMAGNE -

HV numéro 109204 - MME CAREN OLDEKOP et M. DIRK OLDEKOP

par CALIDO (DE) (holst) et HAAMOON (holst) par LEONID (holst)
 et WISMA (holst) par CALETTIO II (DE) (holst)

Mise à la reproduction en 2010

2021 LOLLIPOP DLH, (20 juillet), f., bai - BSO +15 (0,32)
 par UNTOUCHABLE M (NL) (kwpn) - Seine-Maritime,
 S.C.E.A. HARAS DLH

Naissance déclarée (28 juillet), m. BSO +13 (0,28)
 par I'M SPECIAL DE MUZE (BE) (bwp) - Seine-Maritime,
 S.C.E.A. HARAS DLH

2022 Sans renseignement de I'M SPECIAL DE MUZE (BE) (bwp)

UAHINEE DES PLAINS (sfa) alezan 2008

ÉLEVÉE EN SEINE-MARITIME - Dr. Vét. XAVIER TRICOT et

Mme CHRYSTEL TRICOT

par QUAPRICE BOIMARGOT QUINCY (DE) (holst)
 et LITTLE FOR EVER (sfa) par CALYPSO D'HERBIERS (sfa)
 et FOR EVER GEISHA (sfa) par GALOUBET A (sfa)

BSO +11 (0,41) - Mise à la reproduction en 2018

2021 L'ARTISTE CAPITELLES, (23 avril), m., bai f. - BSO +16 (0,31)
 par CONTHARGOS (DE) (old) - Tarn-et-Garonne,
 S.C.E.A. HARAS DES CAPITELLES

2022 Sans renseignement de COLORE (DE) (holst)

UBALDINE DE CRESNAY (sfb) bai 2008

ÉLEVÉE DANS LA MANCHE - M. ROGER FAUCON et Mme ODETTE FAUCON

par SANDREO (NL) (kwpn) et IRLANDE DE CRESNAY (sfa)
 par SI TU VIENS (sfa) et VALLEE DE CRESNAYS (sfa)
 par FEU SACRE (sfa)

BDR +3 (0,51) - Mise à la reproduction en 2019

2021 LADY HAWK DE MEL, (26 avril), f., alezan - BDR +13 (0,33)
 par QUATERBOLD DU PAYROL (DE) (old) - Loiret,
 M. GILLES GUILLET

2022 Sans renseignement de OLIVI (NL) (kwpn)

UBAYE DE GALARZA (sfa) noipan 2008

ÉLEVÉE EN SEINE-ET-MARNE - M. PASCAL PLANCQ

par DIAMANT DE SEMILLY (sfa) et FLORELLE VESQUERIE (sfa)
 par COUNT IVOR (US) (ps) et BELLE DE VESQUERIE (sfa)
 par ELF III (sfa)

ISO 140 (14) JSO 6 BSO +14 (0,60) - Mise à la reproduction en 2016

2021 L'AZIZA DE GALARZA, (10 avril), f., bai f. - BSO +17 (0,28)
 par BALOU STAR (DE) (old) - Seine-et-Marne,
 M. PASCAL PLANCQ

2022 Sans renseignement de QUABAR DES MONCEAUX (pfs)

UBBLE gris 2008 ÉLEVÉE DANS LE NORD -

M. MARC BOUGHEDADA et M. STEPHANE BOTTEAU

par CAPITAL (DE) (holst) et IVANE DES CLAUSONNES (sfa)
 par HAND IN GLOVE (US) (ps) et ETOILE DU BERGER III (sfa)
 par PALADIN DES IFS (sfa)

Mise à la reproduction en 2017

2021 L'EMERAUDE DE LUBBLEM, (13 mai), f., bai - BSO +8 (0,35)
 par EMERALD VAN'T RUYTERS HOF (BE) (bwp) - Somme,
 M. MATHIEU LEGRAND

UBEDA CHIANTI (sfa) bai 2008 ÉLEVÉE DANS LE HAUT-RHIN -

Mme DANIELLE BRONN

par OPEN UP SEMILLY (sfa) et OSTTEEN POWER (sfa)
 par BALADIN D'AMOUR (sfa) et VOLCANNE (sfa)
 par CALIN DU MANOIR (sfa)

ISO 104 (16) BSO +5 (0,57) - Mise à la reproduction en 2017

2021 LITTLE CHIANTI, (21 avril), f., alezan -
 BSO +14 (0,39) BCC +10 (0,24) par MYLORD CARTHAGO (sfa) -
 Côte-d'Or, Mme DANIELLE BRONN

2022 Sans renseignement de NARTAGO (sfa)

UBELIA DU MOURIEZ (sfb) bai 2008

ÉLEVÉE DANS LE PAS-DE-CALAIS - M. JEAN DRIEUX

par VERDI (NL) (kwpn) et ALPHEE DU GAY (sfa)
 par JOYAU D'OR A (sfa) et JENNY (sfa) par DON JUAN (sfa)

ISO 130 (15) BSO +3 (0,59) - Mise à la reproduction en 2018

2021 LUCKY BOY ONE, (29 avril), m., gris - BSO +15 (0,28)
 par EKANO DKS - Pas-de-Calais, E.A.R.L. DU CHENE

2022 Sans renseignement de NUMBER ONE D'ISO (sfa)

UBER HIN DE PRIM' (sfa) bai 2008 ÉLEVÉE DANS LES ARDENNES -

Mme AMANDINE LORRAIN

par JOYAU DE BLOYE (sfa) et EXCEL DU FENAUD (sfa)
 par LEPRINCE DE THURIN (sfa) et LIZON (ps)
 par POMPON ROUGE (ps)

ISO 122 (13) JSO 5 BSO +3 (0,58) - Mise à la reproduction en 2016

2021 LA UNA DU VIMAGE, (6 avril), f., bai - BSO +6 (0,26)
 par PRINZ CLINTUS (DE) (holst) - Mayenne,
 Mme VIRGINIE SEMENENKO

UBI QUITE DE BRAY (sfb) bai 2008 ÉLEVÉE DANS L'OISE -

M. LAURENT BLIAUT

par QUITE EASY (DE) (holst) et QUILANE DU ROUET (sfa)
 par BALOUBET DU ROUET (sfa) et ILLIADE DU ROUET (sfa)
 par DOLLAR DU MURIER (sfa)

ISO 106 (14) BSO +7 (0,60) - Mise à la reproduction en 2010

2012 CATOUBEE DE BRAY, f. - ISO 129 (21) BSO +18 (0,59)
 par OGANO SITTE (BE) (sbs)

2021 LIBERTE D'HARMONIE, (11 mars), f., bai - BSO +12 (0,39)
 par MONTENDER (NL) (kwpn) - Saône-et-Loire,
 S.C.E.A. HARMONIE V, Mme EVELYNE WARNIER

2022 Sans renseignement de CASHPAID J ET F (DE) (holst)

UBILANO (NL) (kwpn) bai 2001 -

KWPN numéro 107219 -

M. A.J.M. OOSTENDORP

par ANDIAMO (NL) (nrps) et OILANO (kwpn)
 par AIGLON ROUGE (sfa) et KILANO (kwpn) par ENRICO (kwpn)

Mise à la reproduction en 2019

2021 LOCKSLEY D'UBILANO, (19 mai), m., alezan - BSO +12 (0,22)
 par FALKO DE HUS - Nord, Mme MATHILDE VIELLE,
 M. ADRIEN VANNIEUWENHUYSE

UBILIA DU HALAGE (sfa) bai 2008 ÉLEVÉE EN MAYENNE -

E.A.R.L. HARAS DU HALAGE et M. FREDERIC DE GEOFFROY

par KARA DU HALAGE (sfa) et MYRIADE DU HALAGE (sfa)
 par ALLEGRETO (sfa) et COLLINE DU HALAGE (sfa)
 par PERSAN II (sfa)

Mise à la reproduction en 2014

2021 LATANA DREAM D'RABRIS, (10 juin), f., bai - BSO +4 (0,23)
 par CONTE BELLINI (DE) (westf) - Loir-et-Cher,
 Mme JOANNA PFEIFFER

UBIQUITA MAJUSCULE (sfa) alezan 2008

ÉLEVÉE DANS LA LOIRE - M. MARC MILANI

par OGRION DES CHAMPS (sfa) et JALISKA DE L'ETIVANT (sfa)
 par QUALISCO III (sfa) et DAMINA DU PUY (sfa) par IAGO C (aa)

ISO 145 (17) BSO +15 (0,58) - Mise à la reproduction en 2017

2021 LYDZI DU TERTRE, (3 mai), f., bai - BSO +21 (0,35)
 par CARINJO (DE) (holst) - Mayenne,
 EARL BOURDON ENSEIGNEMENT DE DISCIPLINES SPOR-
 TIVES

2022 Sans renseignement de CARPE DIEM J F CHAMPBLANC (DE)
 (holst)

Sans renseignement de CARPE DIEM J F CHAMPBLANC (DE)
 (holst)

UBY SOFT (sfa) al bru 2008 ÉLEVÉE EN SEINE-MARITIME -

M. GREGORY HENNON

par C INDOCTRO (DE) (holst) et IDJIL DE GOUVETS (sfa)
 par LAEKEN (sfa) et NORMANDINE (sfa)
 par GENET DE BRATAND (sfa)

ISO 117 (16) BSO +5 (0,61) - Mise à la reproduction en 2020

- 2021 LUBY DU MANET**, (23 mars), f., alezan - BSO +14 (0,40) BCC +13 (0,25) par MYLORD CARTHAGO (sfa) - Eure, Mme BEATRICE GOUEFFON
- 2022 Sans renseignement de QCLASSIC BOIS MARGOT (sfb)

UCATAN D'ASBENTI (sfa) alezan 2008

ÉLEVÉE DANS LE LOIR-ET-CHER - Mme NATHALIE POUGET
par QUAPRICE BOIMARGOT QUINCY (DE) (holst) et GOLLEVILLAISE (sfa) par PAPHYRUS DE CHIVRE (sfa) et MUGUETTE V (sfa) par ARABEL (sfa)
Mise à la reproduction en 2020

- 2021 LAIKA D'ASBENTI**, (8 juillet), f., bai - BSO +6 (0,23) par CONTE BELLINI (DE) (westf) - Corrèze, Mme NATHALIE POUGET

UCAYALI DU BANCO (sfa) bai 2008 ÉLEVÉE DANS L'ORNE - Mme BENEDICTE BARRIER

par DARIUS DU MURIER (sfa) et ELECTRE DU BANCO (sfa) par QUABRI DE LALEU (sfa) et JADE N (sfa) par PANCHO II (*aa*)
ISO 130 (13) **JSO** 5 **BSO** +4 (0,59) - Mise à la reproduction en 2019
2021 LITCHI MORANDIERE, (30 juin), m., bai - BSO +14 (0,37) par EMERALD VAN'T RUYTERS'HOF (BE) (bwp) - Ille-et-Vilaine, M. THIERRY PIGEON

UCAYALI JIM (dsa) bai f. 2008 ÉLEVÉE DANS LE LOIR-ET-CHER - M. PATRICE MOREAU

par AL MASI (ES) (ar) et ELITE DE BELLEVUE (sfa) par FURY DE LA CENSE (sfa) et ORANGE DU MANOIR (sfa) par LARGNY (ps)
Mise à la reproduction en 2018

- 2021 LALZANE JIM**, (8 avril), f., alezan par BALTHAZAR VAN DE ROSHOEVE (BE) (bwp) - Loir-et-Cher, Mme ELSA MOREAU

UCAYALI SAINTOISE (sfa) alezan 2008

ÉLEVÉE EN MEURTHE-ET-MOSELLE - Mme EVELYNE GERVAIL
par NESTEA DE COURCEL (sfa) et ECHO DE L'ANGER (sfa) par TRESOR DE CHEUX (sfa) et SISSI DE GEVILLE (sfa) par HIDALGO DE RIOU (sfa)
Mise à la reproduction en 2016

- 2021 LAGACHE D'ESPOIR**, (17 avril), f., alezan - BSO +7 (0,24) par STARTER DE LAGACHE (sfb) - Vendée, M. THOMAS GINDREAU
- 2022 Sans renseignement de STARTER DE LAGACHE (sfb)

UCCIANNA DU BOSC (sfa) bai 2008 ÉLEVÉE DANS LE GERS - M. PAUL TUDURI

par LUCCIANNO (sfa) et GYPSIE DU BOSC (sfa) par UN AMOUR IV (sfa) et IZARA DE BALME (sfa) par PIERREVILLE (sfa)

- ISO** 109 (14) - Mise à la reproduction en 2020
2021 LUCCINO DEUXFONTAINES, (20 juin), m., bai - BSO +12 (0,30) par DOLLAR DU ROUET - Seine-et-Marne, Mme ANASTASIA PODOROJNIY

UCKIE DE BAERENRAIN (sfa) bai f. 2008

ÉLEVÉE DANS LES ARDENNES - S.A.R.L. ECURIE HELMLINGER
par CONTERNO GRANDE (DE) (old) et HIRONDEL DU MARAIS (sfa) par PAPILLON ROUGE (sfa) et NADIENNE DU MARAIS (sfa) par URIEL (sfa)

- ISO** 106 (15) **BSO** +8 (0,62) - Mise à la reproduction en 2010
2021 LIBELLULE DU QUESNOY, (3 juin), f., bai f. - BSO +16 (0,38) par CANDY DE NANTUEL - Manche, S.A.R.L. LE PRE MIRAY
- 2022 Sans renseignement de CANDY DE NANTUEL
Sans renseignement de CANDY DE NANTUEL

UCOMTESSE DU ROUET (sfa) bai 2008

ÉLEVÉE DANS LA MANCHE - M. YANNICK FARDIN
par ALLEGRETO (sfa) et KASTILLE DU ROUET (sfa) par NARCOS II (sfa) et EL IRA DU ROUET (sfa) par GALOUBET A (sfa)
BSO +8 (0,52) - Mise à la reproduction en 2014

- 2021 LASKA DU ROUET**, (4 juin), f., bai - BSO +8 (0,31) par POTTER DU MANAOU (aa) - Manche, E.A.R.L. ELEVAGE DU ROUET, M. YANNICK FARDIN
- 2022 Sans renseignement de HOKKAIDO DE MENJO

U'DANCING QUEEN (oc) bai 2008 ÉLEVÉE DANS LES YVELINES - M. FERNANDO PEREIRA

par GREAT PRE'TENDER (IE) (ps) et MA DANSEUSE (ps) par FIJAR TANGO (ps) et PROUD BREED (IE) (ps) par NONOALCO (US) (ps)

- Mise à la reproduction en 2020
2021 LADY QUEEN, (31 mai), f., bai par EOTHYMM DE KERGANÉ - Morbihan, Mme NOELLA ROBERT

UDIAM DE LA CHENEE (sfa) bai 2008 ÉLEVÉE DANS LA MANCHE - Mme SYLVIE HERDT

par DIAMANT DE SEMILLY (sfa) et KADJANINE DE CHENEE (sfa) par ROYAL ARDENT (sfa) et NACELLE IV (sfa) par HADJ A (aa)
ISO 132 (15) **JSO** 4 **BSO** +19 (0,60) - Mise à la reproduction en 2017
2021 L'ÉTOILE DE LA TOUR, (26 février), f., bai - BSO +20 (0,36) par CONTHARGOS (DE) (old) - Pas-de-Calais, S.C.E.A. DE LA TOUR

UDINE CATELIN (sfa) alezan 2008 ÉLEVÉE DANS LES DEUX-SEVRES - M. PHILIPPE MICHEAUD

par FILDOR DE LARGIVAL (sfa) et GALATEE CATELIN (sfa) par REMUS DES ISLES et ALTESSE DU LEVANT (sfa) par HURLEVENT (sfa)

- ISO** 134 (17) **BSO** +7 (0,58) - Mise à la reproduction en 2020
2021 LASLO DU JAOLAS, (25 mai), m., bai - BSO +17 (0,32) par AMANT DU CHATEAU - Ardennes, M. JEAN-LOUIS SCHULTHESS

2022 Sans renseignement de HAPPY DAY D'ISCLA

UDINE DE CLAIDS (sfa) bai 2008 ÉLEVÉE DANS LA MANCHE - M. DANIEL EUDES

par DIAMANT DE SEMILLY (sfa) et KAINITE DE VESQUERIE (sfa) par QREDO DE PAULSTRA (sfa) et BELLE DE VESQUERIE (sfa) par ELF III (sfa)

- ISO** 102 (12) **BSO** +8 (0,52) - Mise à la reproduction en 2011
2020 KANIER DE LA MARCQ, (1 mai), m., alezan - BSO +20 (0,35) par NUMBER ONE D'ISO (sfa) - Nord, M. PASCAL BORRIN

UDINE DE LA ROSE (sfb) bai 2008 ÉLEVÉE DANS LE CALVADOS - M. GILLES RENE

par KASHMIR VAN'T SCHUTTERS'HO (BE) (sbs) et ODE DE LA ROSE (sfa) par VONDEEN (sfa) et KARA DE LA ROSE (sfa) par NOMENOE II (sfa)

- ISO** 135 (17) **JSO** 5 **BSO** +12 (0,60) **IDR** 104 (16) - Mise à la reproduction en 2012
2021 LOMBARDIE PRIAM, (9 avril), f., gris - BSO +16 (0,30) par FAHRENHEIT DE VAINS - Manche, S.C.E.A. HARAS DU FOUGERAY
- 2022 Sans renseignement de HALIFAX DE VAINS et de CHECK IN (DE) (old)

UDINE D'ELLE (sfb) al bru 2008 ÉLEVÉE DANS LA MANCHE - M. ALEXIS PIGNOLET

par RICHEBOURG (BE) (bwp) et GIROUETTE D'ELLE (sfa) par PAPILLON ROUGE (sfa) et REGATE D'ELLE (sfa) par GRAND VENEUR (sfa)

- ISO** 128 (14) **JSO** 5 **BSO** +11 (0,60) - Mise à la reproduction en 2017
2021 LANCELOT DU GARD, (27 juin), m., bai - BSO +14 (0,39) par LAUTERBACH (DE) (old) - Nord, Mme CHANTAL LEBLOND, Mme JULIE LEBLOND

UDINE DES AUGES (sfb) bai 2008 ÉLEVÉE DANS LA VIENNE - M. LAURENT MARTINEAU et M. PIERRE MARTINEAU

par CSAMSUNG (sfa) et FEELING D'ARMENTI (aa) par KALYAN (aa) et POUREILLE (aa) par CAFETTOT (*aa*)

- ISO** 108 (14) - Mise à la reproduction en 2019
2021 LOUXOR DE LA CALINE, (3 mai), m., bai par DIABEAU (BE) (bwp) - Indre, Mme CYNTHIA CARCY

UDONNA'S NIEUWMOED (NL) (kwpn) bai 2001

ÉLEVÉE AUX PAYS-BAS - KWPN numéro 110406 - M. J.W. JURRIUS et M. A.P. JURRIUS

par HARCOS (kwpn) et IRMA DONNA (oes) par BREDERO (kwpn) et PRIMA DONNA (oes) par FRESCO (se)

- ISO** 122 (08) - Mise à la reproduction en 2020
2021 LOVELOVE DES VARENNES, (17 avril), f., alezan - BSO +8 (0,27) par FUNKY MUSIC SEMILLY - Charente, M. NICOLAS MERGNAC
- 2022 Sans renseignement de CANDY DE NANTUEL

UELEME DE PLEYSSÉ (sfa) bai 2008

ÉLEVÉE EN CHARENTE-MARITIME - M. JEROME BARON
par MAJOR DE LAUME (sfa) et FACETIE DE FLIKA (sfa) par NERA IV (sfa) et FLIKA V (sfa) par VASCO (tf)

- ISO** 113 (13) - Mise à la reproduction en 2020
2021 LEZIA D'ADONIS, (18 juin), f., alezan - BSO +9 (0,34) par TOPINAMBOUR (NL) (kwpn) - Charente, Mme DENISE WEIL

UFANIA DE KALO (sfa) gris 2008 ÉLEVÉE DANS LA MOSELLE - M. ANTOINE DEMMERLE et Mme ANTONIA STEIN

par NORTON D'EOLE (sfa) et JERSEY DE SEILLE (sfa) par LE FOKKER DU LAC (ac) et DUNE DE NEIGE (sfa) par MAGICIEN (sfa)

- ISO** 130 (14) - Mise à la reproduction en 2017

- 2021 L'ARTISTE DES L**, (13 mai), m., bai f. - BSO +6 (0,37)
par URLEVENT DU BARY (sfb) - Vendée,
M. LUDOVIC POTTIER, Mme GAELLE MINGUY
- 2022 Sans renseignement de CONTENTDRO (DE) (holst)

UGOLINE DE BREKKA (sfa) alezan 2008

ÉLEVÉE DANS LA MANCHE - M. PIERRE LE BOULANGER

par DIAMANT DE SEMILLY (sfa) et OSIRIS DE BREKKA (sfa)
par QUICK STAR (sfa) et EMERAUDE DE BREKKA (sfa)
par JALISCO B (sfa)

ISO 106 (12) **BSO** +11 (0,58) - Mise à la reproduction en 2013

2021 LUCIOLE DE KARIA, (16 juin), f., alezan -
BSO +17 (0,39) BCC +15 (0,27) par MYLORD CARTHAGO (sfa) -
Manche, M. EMMANUEL BACHELEY,
Mme BENEDICTE BACHELEY

UGOLINE DE CALAIS (sfa) bai 2008 ÉLEVÉE DANS LA MANCHE - Mme CORINNE GOSELLIN

par MURIESCO DU COTENTIN (sfa) et DAME DE CALAIS (sfa)
par COUNT IVOR (US) (ps) et KASTORINE (sfa) par QUASTOR (sfa)

ISO 127 (14) **JSO** 4 **BSO** +9 (0,57) - Mise à la reproduction en 2016

2021 LOGAN DE LA BRUYERE, (21 mai), m., bai f. - BSO +13 (0,36)
par CHACCO ROUGE (DE) (old) - Calvados, M. PAUL MESLIN

2022 Sans renseignement de NERVOSO (sfa)

UGUETTE DES VAUX (sfa) alezan 2008 ÉLEVÉE DANS LA MANCHE - M. GEORGES LEPETIT et Mme MARIE THERESE LEPETIT

par DIAMANT DE SEMILLY (sfa) et GENTILLE DES VAUX (sfa)
par SUPER DE BOURRIERE (sfa) et HUNEBELLE A (sfa)
par URIEL (sfa)

ISO 113 (15) **BSO** +7 (0,59) - Mise à la reproduction en 2015

2021 LEGENDE DES MILCHAMPS, (11 juin), f., alezan -
BSO +15 (0,29) par FOREVER DE LA CENSE - Eure,
Mme VALERIE MILIAN

2022 Sans renseignement de FUNDAO SEMILLY

UGUETTE MANCIAISE (sfb) alezan 2008

ÉLEVÉE DANS LA MANCHE - Dr. Vét. DENIS HUBERT

par KASHMIR VAN'T SCHUTTERSCHO (BE) (sbs)
et QUIDAM MANCIAISE (sfa) par QUIDAM DE REVEL (sfa)
et HAVANE MANCIAISE (sfa) par NARCOS II (sfa)

ISO 131 (14) **JSO** 6 **BSO** +13 (0,59) - Mise à la reproduction en 2018

2021 LADEMOISEL DE LA DAME, (20 avril), f., bai - BSO +11 (0,26)
par GRANDORADO TN (NL) (kwpn) - Calvados,
M. SAMUEL LEPAGNEUL

LITTLE BEE DE LA DAME, (8 avril), f., bai f. - BSO +17 (0,36)
par CONTHARGOS (DE) (old) - Calvados,
M. SAMUEL LEPAGNEUL

UHELENN DE GRAFFAN (sfa) bai 2008

ÉLEVÉE DANS LE FINISTERE - Mme CHRISTINE CHOMMELOUX

par CALVARO (DE) (holst) et LUTIG DE GRAFFAN (sfa)
par DIAMANT DE SEMILLY (sfa) et SANS FLAMME (sfa)
par EL TORO (ps)

ISO 128 (13) **JSO** 5 **BSO** +13 (0,61) - Mise à la reproduction en 2020

2021 LOLIPOP'ART, (10 juin), f., al bru - BSO +19 (0,37)
par CANDY DE NANTUEL - Finistère,
Mme EMMANUELLE BECAM

UHLANE DE LA VALLEE (sfb) bai 2008 ÉLEVÉE EN VENDEE - Mme JESSICA LAGORD

par TAMBOURGHINI (NL) (kwpn) et KAISIE DE LA VALLEE (sfa)
par CHANT D'ESPOIR (sfa) et VERO DU LEVANT (sfa)
par ATOUT COEUR (sfa)

ISO 101 (13) - Mise à la reproduction en 2018

2021 LUPARA ST PIERREMONT, (2 juin), f., bai - BSO +4 (0,36)
par KAPITOL D'ARGONNE (sfa) - Meurthe-et-Moselle,
Mme LUCILLE ROCHE

UHLANE DE MICHKA (sfa) alezan 2008

ÉLEVÉE DANS LES VOSGES - M. PIERRE PERRIN

par PAR IXE (sfa) et KIMCHA (sfa) par BAIKAL (sfa) et MICHKA (sfa)
par DUC DE THURIN (sfa)

ISO 108 (14) - Mise à la reproduction en 2020

2021 LOUISON DE MICHKA, (1 juillet), m., alezan - BSO +10 (0,29)
par COCKTAIL DE TALMA - Vosges, M. BENOIT PERRIN

UKA DE LA BARRE (cs) alezan 2008

ÉLEVÉE DANS LE PAS-DE-CALAIS - M. JEAN PIERRE PUCHOIS

par CAP KENNEDY (DE) (holst) et FLORE DU LIBAN (sfa)
par SOCRATE DE CHIVRE (sfa) et TOINON DU LIBAN (sfa)
par STARTER (sfa)

Mise à la reproduction en 2018

2021 LEMON CLAIREFONTAINE, (30 avril), m., alezan -
BSO +6 (0,28) par BLACK JACK IXE - Pas-de-Calais,
M. GUILLAUME VANDELANNOITTE

UKADVIE DE CASTEL baipie 2008 ÉLEVÉE DANS LE LOIRET -

M. EMMANUEL COCHIN

par VISAGE VAN DE OLMENHOEVE (BE) (bwp)
et FILOMENE DU NAN (sfa) par PERSAN II (sfa)
et RIVIERA BELLE (sfa) par LE SAUSSEY (sfa)

Mise à la reproduction en 2011

2013 DAKOTA DE CASTEL, m. - ISO 133 (21) BSO +11 (0,57)
par ENSOR VAN DE HEFFINCK (BE) (bwp)

2021 LEGEND DE CASTEL, (6 juin), m., bai - BSO +10 (0,35)
par EMERALD VAN'T RUYTERSCHOF (BE) (bwp) - Loiret,
M. EMMANUEL COCHIN

UKELLE DU TALUS (sfa) gris 2008 ÉLEVÉE DANS LA MANCHE -

M. JACQUES LE BOEDEC et Mme CATHERINE LE BOEDEC

par MYLORD CARTHAGO (sfa) et QUELLE DU TALUS (sfa)
par QUICK STAR (sfa) et HELLE DU TALUS (sfa)
par QUIDAM DE REVEL (sfa)

ISO 122 (17) **BSO** +19 (0,54) - Mise à la reproduction en 2020

2021 LIBRA DE COQUERIE, (10 juillet), f., baimel - BSO +14 (0,25)
par GRANDORADO TN (NL) (kwpn) - Manche,
M. ROBERT BERNASCONI

2022 Sans renseignement de GIOVANI DE LA POMME (BE) (bwp)

UKILEA DE LOJOU (sfa) alezan 2008 ÉLEVÉE DANS LE FINISTERE - Mme CAROLINE LE FRANC

par DIAMANT DE SEMILLY (sfa) et DANOSA DU FRESCHÉ (sfa)
par LAUDANUM (ps) et QUANDMEME (sfa) par ELF III (sfa)

BSO +15 (0,49) - Mise à la reproduction en 2012

2016 GABELL D'ARVOR, h. - ISO 125 (21) BSO +20 (0,54)
par KANNAN (NL) (kwpn)

2021 LAVAGNON D'ARVOR, (23 mars), m., alezan -
BSO +19 (0,37) BCC +8 (0,23) par OGRION DES CHAMPS (sfa) -
Morbihan, M. MICHAEL HAMMES,
Mme KARIN HOLTZ-HAMMES

2022 Sans renseignement de BY CEIRA D'ICK

UKRAINE D'ARGONNE (sfa) bai 2008 ÉLEVÉE DANS LA MEUSE -

M. PASCAL TRASSART et Mme SYLVIE TRASSART

par CONTERNO GRANDE (DE) (old) et QALUMA D'ARGONNE (sfa)
par FUSAIN DU DEFEY (aa) et DAME VANNETAISE (sfa)
par GALOUBET A (sfa)

BSO +5 (0,43) - Mise à la reproduction en 2011

2014 ESPOIR BLANC CRISTAL, h. - ISO 134 (21) BSO +15 (0,55)
par VIGO CECE

2021 LADY BLANC CRISTAL, (7 avril), f., baicr - BSO +9 (0,20)
par CONTE BELLINI (DE) (westf) - Meurthe-et-Moselle,
M. ALEXANDRE SCHIER

2022 Sans renseignement de PEGASE VAN'T RUYTERSCHOF (BE)
(bwp)

UKRAINE DE LAUME (sfa) alezan 2008 ÉLEVÉE DANS LA MANCHE -

G.A.E.C. DE L'AUMERAIE

par PEZETAS DU ROUET (sfa) et GOLENE DE MONTIEGE (sfa)
par VAS Y DONC LONGANE (sfa) et ORLENE DE MONTIEGE (*ac*)
par URF (*aa*)

BSO +3 (0,50) - Mise à la reproduction en 2013 - Morte en 2022

2015 FIGUERAS DE LAUME, f. - ISO 129 (21) BSO +14 (0,55)
par KAPITOL D'ARGONNE (sfa)

2020 KOCKTAIL DE LAUME, (19 août), m., bai - BSO +13 (0,35)
par VIVALDI DU SEIGNEUR (BE) (sbs) - Manche,
G.A.E.C. DE L'AUMERAIE

2021 LOKI DE LAUME, (2 août), m., al fon - BSO +9 (0,24)
par CHACON BLUE (DE) (meckl) - Manche,
G.A.E.C. DE L'AUMERAIE

2022 Sans renseignement de KANNAN (NL) (kwpn)
Sans renseignement de GREY SKY D'IVRAIE
Sans renseignement de GREY SKY D'IVRAIE
Sans renseignement de GIOVANI DE LA POMME (BE) (bwp)
Sans renseignement de GIOVANI DE LA POMME (BE) (bwp)

UKRAINE DE MAUCOURT (sfa) gris 2008

ÉLEVÉE DANS LA MEUSE - M. JEAN-ALBERT LOUIS

par IDEAL DE LA LOGE (sfa) et CANDY DE MAUCOURT (sfa)
par NIDOR PLATIERE (sfa) et LARLEM (sfa)
par URANUS DE L'ERE (sfa)

ISO 120 (16) **BSO** +4 (0,60) - Mise à la reproduction en 2020

2021 LOUIS'ADOR M, (20 juillet), m., bai - BSO +3 (0,38)
par CRUSADOR (DE) (holst) - Ain, M. GILLES MONCORGER,
M. ALEXANDRE MONOD

UKRAINE DU REVERSEY (sfa) bai 2008

ÉLEVÉE EN SAONE-ET-LOIRE - M. DIDIER BOUJON

par QUICK STAR (sfa) et HEVE DE L'ECHENAU (sfa)
par URLEVEN PIRONNIERE (sfa) et TIPHANIE III (sfa)
par AIR DU NORD (US) (ps)

BSO +7 (0,47) - Mise à la reproduction en 2011

- 2021 LIBELLULE DU REVERSEY**, (12 mai), f., bai - BSO +13 (0,35)
par TANGELO VAN DE ZUUTHOEVE (BE) (bwp) -
Saône-et-Loire, G.A.E.C. DU REVERSEY
- 2022 Sans renseignement de UNTOUCHABLE (NL) (kwpn)

UKRAINE DU RUISSEAU ^(sfa) alezan 2008

- ÉLEVÉE DANS LA MANCHE - M. DAMIEN OURRY
- par HELIOS DE LA COUR II (sfa) et HEROIKA DE JASSY (sfa)
par SURCOUF DE REVEL (sfa) et VIALA DE JASSY (sfa)
par LE SARTILLAIS (sfa)
- ISO** 130 (14) **BSO** +6 (0,60) - Mise à la reproduction en 2010
- 2021 LUTIN DU RUISSEAU**, (29 mars), m., alezan - BSO +14 (0,29)
par GOOD PLEASURE SEMILLY - Manche, M. DAMIEN OURRY
- 2022 Sans renseignement de APACHE D'ADRIERS (sfa)

UKRAINE GESMERAY ^(sfa) gris 2008

- ÉLEVÉE EN ILLE-ET-VILAINE - Mme NICOLE POLLET et M. CLAUDE POLLET
- par MYLORD CARTHAGO (sfa) et DOUCHKA GESMERAY (sfa)
par NARCOS II (sfa) et RENATA V (sfa) par STARTER (sfa)
- BSO** +13 (0,51) - Mise à la reproduction en 2011
- 2012 CALIOUCHKA GESMERAY, f. - ISO 122 (21) BSO +14 (0,58)
par FLAMENCO DESEMILLY (sfa)
- 2021 LACMEROM LANDE**, (10 mai), f., alzelm -
BSO +18 (0,37) BCC +13 (0,27) BDR +1 (0,30)
par KANNAN (NL) (kwpn) - Manche, M. VINCENT RENAULT
- 2022 Sans renseignement de GRANDORADO TN (NL) (kwpn)

UKRAINE VILLA ROSE ^(sfa) bai 2008 ÉLEVÉE DANS L'INDRE - M. KAMEL BOUDRA

- par ARIOSU DU THEILLET (sfa) et DIVINA MAIL (sfa)
par GALOUBET A (sfa) et HISTORIELLE A (aa) par BARIGOULE (*aa*)
- BSO** +1 (0,51) - Mise à la reproduction en 2010
- 2012 ZANZIBAR VILLA ROSE Z (z), h. -
ISO 116 (17) BSO +4 (0,57) ICC 147 (19)
par ZANDOR Z (DE) (rhdl)
- 2015 FINLEY DE LA LUCE, f. - ISO 123 (21) BSO +14 (0,49)
par LUIDAM (NL) (kwpn)
- 2021 LUPIN DE LA LUCE**, (17 mai), m., bai -
BSO +9 (0,37) BCC +6 (0,23) par LUCCIANNO (sfa) - Somme,
E.A.R.L. LA VALLEE DE LA LUCE
- 2022 Sans renseignement de CANDY DE NANTUEL

UKRAINE'S GIRL ^(sfa) gris 2008 ÉLEVÉE DANS LE CALVADOS - E.A.R.L. HARAS DE LA GISLOTTERIE

- par ADELFO (BR) (fsf) et INCENDIAIRE (sfa) par LAUDANUM (ps)
et EUREKA ROUGE (sfa) par PAPIILLON ROUGE (sfa)
- BSO** +8 (0,47) - Mise à la reproduction en 2013
- 2021 LAUSANNE D'ANCHAT**, (7 mai), f., bai - BSO +13 (0,25)
par BALOU STAR (DE) (old) - Loire-Atlantique,
Dr. Vét. GAETAN GAULLIER
- 2022 Sans renseignement de CARAMBOLE (holst)

UKULELE D'ISO ^(sfa) alezan 2008 ÉLEVÉE DANS LE PAS-DE-CALAIS - M. DENIS GILLON

- par CABDULA DU TILLARD (sfa) et MARJOLAINE DU HAMEL (sfa)
par ARPEGE PIERREVILLE (sfa) et GELINOTTE DU HAMEL (sfa)
par ALCAMERA DE MOYON (sfa)
- ISO** 118 (14) **BSO** +8 (0,57) - Mise à la reproduction en 2016
- 2021 LUMIA BOIS CAPELAIN**, (27 juin), f., bai -
BSO +10 (0,39) BCC +8 (0,24) par CANTURO (DE) (holst) -
Nord, M. PATRICK LEVRAY

ULA DE BEAUFOUR ^(sfa) bai 2008 ÉLEVÉE DANS LE CALVADOS - M. ERIC LEVALLOIS

- par MIAMI DE SEMILLY (sfa) et ROSEE DE BEAUFOUR (sfb)
par LE TOT DE SEMILLY (sfa) et BIBA (BE) (bwp)
par TOULON (BE) (bwp)
- ISO** 146 (14) **BSO** +16 (0,58) - Mise à la reproduction en 2015
- 2016 GANGSTER DE BEAUFOUR, h. - ISO 131 (21) BSO +24 (0,54)
par DIAMANT DE SEMILLY (sfa)
- 2021 LARGO DE BEAUFOUR**, (17 mars), m., alezan - BSO +15 (0,27)
par CORNET DU LYS (DE) (westf) - Calvados,
M. ERIC LEVALLOIS
- LORENZO DE BEAUFOUR**, (3 mars), m., bai - BSO +15 (0,27)
par CORNET DU LYS (DE) (westf) - Calvados,
M. ERIC LEVALLOIS
- LUCREZIA DE BEAUFOUR**, (30 avril), f., bai - BSO +17 (0,30)
par BOLERO DE BEAUFOUR - Calvados, M. ERIC LEVALLOIS
- 2022 Sans renseignement de BOLERO DE BEAUFOUR

ULA VAN DE KREKEBEKE (BE) (bwp) alezan 1997

- ÉLEVÉE EN BELGIQUE - BWP numéro 170917 - MME KATRIEN SEGAERT et
MME ASTRID SEGAERT
- par HEARTBREAKER (NL) (kwpn)
et GRATIA VAN HET SPARENHOF (BE) (bwp)
par LUGANO VAN LA ROCHE (han) et VALENTINA (BE) (bwp)
par FLUGEL VAN LA ROCHE (bwp)

- BSO** +4 (0,46) - Mise à la reproduction en 2011
- 2021 LOYD DE ROULARD**, (1 avril), m., alezan -
BSO +15 (0,36) BCC +5 (0,25)
par DIAMANT DE SEMILLY (sfa) - Dordogne,
B.V.B.A. MOLIRENT

ULADINE DES NAUVES ^(sfa) alezan 2008 ÉLEVÉE EN DORDOGNE - M. ETIENNE POILLION

- par APACHE D'ADRIERS (sfa) et BALADINE DU MESNIL (sfa)
par LE SARTILLAIS (sfa) et REINE DU MESNIL II (sfa)
par LE PLANTERO (sfa)
- ISO** 147 (18) **BSO** +18 (0,61) - Mise à la reproduction en 2020
- 2021 LA PRINCESSE A POIS**, (5 juillet), f., bai - BSO +14 (0,27)
par GRANDORADO TN (NL) (kwpn) - Vaucluse,
S.C. MEZARD SPORTS

ULANDA (NL) (kwpn) bai 2001 ÉLEVÉE AUX PAYS-BAS - KWPN numéro 107908 - M. H.J.M. MEIJERINK

- par NUMERO UNO (NL) (kwpn) et ILANDA (kwpn)
par VOLTAIRE (DE) (han) et ZOLANDA (oes) par PERICLES (GB) (ps)
- Mise à la reproduction en 2015
- 2016 GINA DE JEANBEL, f. - ISO 120 (21) BSO +7 (0,51)
par ARMANI V OVERIS Z (BE) (z)
- 2021 LISCO DE JEANBEL**, (22 avril), m., bai - BSO +5 (0,34)
par BISQUET BALOU C VD MISPEL (DE) (rhdl) - Haute-Saône,
Mme SUSANNE SCHLAPFER GOLL
- 2022 Sans renseignement de CHACGRANO (DE) (old)

ULANDIA EDA (DE) (holst) bai 2004 - HV numéro 93332396 - M. VOSS KARSTEN

- par CLINTON (DE) (holst) et ELFCHEM (holst)
par LANDGRAF I (DE) (holst) et ZENIA III (holst) par LORD (holst)
- Mise à la reproduction en 2017
- 2021 LUXYA DE GATT**, (2 juin), f., bai f. - BSO +10 (0,31)
par SUNDAY DE RIVERLAND (sfb) - Puy-de-Dôme,
M. THOMAS PLAZZA

ULANE D'ALBAIN ^(sfa) gris 2008 ÉLEVÉE EN SAONE-ET-LOIRE - M. ALEXIS BOUILLOT

- par FIDELIO DU DONJON et QUATCHINA D'ALBAIN (sfa)
par AIRBORNE MONTECILLO (US) (fsf)
et CLARTEE DES GARINS (sfa) par LAUDANUM (ps)
- Mise à la reproduction en 2017
- 2021 LUGANO DU YUCCA**, (6 mars), m., alezan - BSO +2 (0,33)
par LUIGI D'AMAURY (sfa) - Tarn-et-Garonne,
Mme FRANCOISE MARTIN
- 2022 Sans renseignement de VALMY DE LA LANDE

ULANE DE LA LUTH ^(sfa) alezan 2008 ÉLEVÉE DANS LA MANCHE - Mme STEPHANIE LEPELLETIER et M. PHILIPPE LEPELLETIER

- par QUAPRICE BOIMARGOT QUINCY (DE) (holst)
et MILADY DU GISORS (sfa) par AHORN (NL) (kwpn)
et HISTRIA DU GISORS (sfa) par LIEU DE RAMPAN (sfa)
- BSO** +6 (0,47) - Mise à la reproduction en 2011
- 2021 LORDRION DE LA CASSIE**, (18 mai), m., alezan -
BSO +16 (0,36) BCC +2 (0,21) par OGRION DES CHAMPS (sfa) -
Côtes-d'Armor, Mme CAROLE ROQUAIN

ULANE DU CHALLOIS ^(sfa) bai 2008 ÉLEVÉE EN L'EURE-ET-LOIR - M. GUY BRU

- par QUAPRICE BOIMARGOT QUINCY (DE) (holst)
et DALME DU CHALLOIS (sfa) par ALME (sfa) et ORKA IV (sfa)
par DIRECT RULE (GB) (ps)
- ISO** 118 (14) **BSO** +4 (0,57) - Mise à la reproduction en 2015
- 2021 LYAUTY DE LA VANDE**, (12 mai), m., gris - BSO +12 (0,29)
par FAHRENHEIT DE VAINS - Orne, Mme SYLVIE BIGET
- 2022 Sans renseignement de FAHRENHEIT DE VAINS

ULANE DU CHANU ^(sfb) bai 2008 ÉLEVÉE DANS LA MANCHE - M. YVES LANGELIER

- par L'ARC DE TRIOMPHE (DE) (old) et JADECHANU (sfa)
par PAPIILLON ROUGE (sfa) et DANAE DU MESNIL (sfa)
par POPYRUS DE CHIVRE (sfa)
- ISO** 127 (13) **JSO** 5 **BSO** +15 (0,65) - Mise à la reproduction en 2012
- 2013 DANETTE DE LA CHAULE, f. - ISO 121 (21) BSO +18 (0,59)
par KANNAN (NL) (kwpn)
- 2021 LAGUNE DES FLAGUES**, (14 juillet), f., bai f. - BSO +17 (0,31)
par FEELING DES FLAGUES - Calvados,
M. FREDERIC LAVOINNE
- LUNA DU GIVRE**, (7 juin), f., alezan - BSO +19 (0,30)
par FALKO DE HUS - Manche,
S.C.E.A. ECURIE D'OUTREMER, M. THOMAS MARTIN
- LUNE DES FLAGUES**, (12 juillet), f., bai f. - BSO +17 (0,31)
par FEELING DES FLAGUES - Calvados,
M. FREDERIC LAVOINNE
- 2022 Sans renseignement de CHACGRANO (DE) (old)
Sans renseignement de CHACGRANO (DE) (old)

Sans renseignement de CHACGRANO (DE) (old)

Sans renseignement de BEST OF ISCLA

Sans renseignement de BEST OF ISCLA

ULANE DU CHATELIER ^(sfa) alezan 2008

ÉLEVÉE DANS LA MANCHE - M. JEAN LOUIS LEMASLE et M. HILAIRE LEMASLE

par DIAMANT DE SEMILLY (sfa) et MARQUISE DES MONTS (sfa)

par OBERON DU MOULIN et FATIMA DES MONTS (sfa)

par NARCOS II (sfa)

BSO +18 (0,54) - Mise à la reproduction en 2011

2012 CITADIN DU CHATELLIER, h. - ISO 167 (21) BSO +28 (0,58) par L'ARC DE TRIOMPHE (DE) (old)

2013 DIANE DU CHATELLIER, f. - ISO 124 (18) BSO +19 (0,58) BCC +15 (0,28) BDR +1 (0,30) par KANNAN (NL) (kwpn)

2015 FRIPON DU CHATELLIER, m. - ISO 124 (21) BSO +14 (0,54) par BISQUET BALOU C VD MISPEL (DE) (rhdl)

2016 GUMSS DU CHATELLIER, m. - ISO 128 (21) BSO +22 (0,53) par VIGO D'ARSOUILLES (BE) (bwp)

2021 LANNA DU CHATELLIER, (27 mai), f., bai - BSO +16 (0,38) BCC +10 (0,29) par L'ARC DE TRIOMPHE (DE) (old) - Manche, E.A.R.L. DU CHATELLIER

LUPIN DU CHATELLIER, (2 juillet), m., bai - BSO +16 (0,23) par BUSH VD HEFFINCK (BE) (bwp) - Manche, E.A.R.L. DU CHATELLIER

2022 Sans renseignement de FALKO DE HUS

ULANE DU ROZEL ^(sfb) bai 2008 ÉLEVÉE DANS LA MANCHE -

M. GUILLAUME BLIN LEBRETON et Mme PENELOPE BLIN LEBRETON

par KASHMIR VAN'T SCHUTTERSCHO (BE) (sbs)

et QUILANE DU ROUET (sfa) par BALOUBET DU ROUET (sfa)

et ILLIADE DU ROUET (sfa) par DOLLAR DU MURIER (sfa)

ISO 107 (14) **BSO** +13 (0,60) - Mise à la reproduction en 2011

2012 CASH DU ROZEL, m. - ISO 127 (19) BSO +16 (0,58) par CON AIR (DE) (holst)

2021 LAIKA DU ROZEL, (7 avril), f., bai - BSO +15 (0,35) par VDL SHERATON (DE) (kwpn) - Calvados, M. GUILLAUME BLIN LEBRETON

ULANJI DU FOX ^(sfa) gris 2008 ÉLEVÉE EN VENDEE -

M. BERTRAND RENARD

par MR BLUE (NL) (kwpn) et HELLO FLY (sfa) par QUAT'SOUS (sfa)

et BUTTERFLY ELF (sfa) par ELF III (sfa)

ISO 114 (14) **BSO** +4 (0,61) - Mise à la reproduction en 2018

2021 LOVELY D'LA PEPINIERE, (23 juillet), f., bai - BSO +9 (0,29) par ECLAIR DE ROUHET - Vendée, S.C.E.A. LES ECURIES DE LA PEPINIERE IMHOF CAMILLE

ULARA (DE) (holst) bai 2004 ÉLEVÉE EN ALLEMAGNE - HV numéro 44404 -

M. RAINER BANNERT

par CANDILLO (DE) (holst) et OSTARA I (holst)

par LINARO (DE) (holst) et COMTESSE II (holst)

par COR DE LA BRYERE (sfa)

ISO 145 (15) **BSO** +12 (0,55) - Mise à la reproduction en 2018

2021 L'A DES DOUCES, (20 mai), f., bai - BSO +16 (0,30) par QUADRIO TAME (sfa) - Manche, M. PHILIPPE SKALLI

2022 Sans renseignement de EL BARONE 111 Z (BE) (z)

ULAYA DE GRAVELOTTE ^(sfa) gris 2008

ÉLEVÉE DANS L'ESSONNE - Mme CLAIRE BRESSON

par EUROCOMMERCE BERLIN (DE) (holst)

et QUARIOKA GRAVELOTTE (sfa) par FOR PLEASURE (DE) (han)

et DARLING DU ROCHOIS (sfa) par RIVAGE DU PONCEL (sfa)

BSO +1 (0,56) - Mise à la reproduction en 2014

2020 KONTECELINI DU ROUGET, (1 mai), m., bai - BSO +7 (0,23) par CONTE BELLINI (DE) (westf) - Seine-et-Marne, Mme CELINE GIRAUT

2021 LEOPOLDINE DU ROUGET, (15 avril), f., bai - BSO +7 (0,36) par ARMITAGES BOY (DE) (old) - Seine-et-Marne, Mme CELINE GIRAUT

2022 Sans renseignement de ESOPÉ

ULAYKA D'HULM ^(sfb) bai 2008

ÉLEVÉE DANS LES PYRENEES-ATLANTIQUES - S.C.E.A. ELEVAGE D' HULM

par OTTO MAIL (sfa) et NOUGATINE D'HULM (aa)

par FUSAIN DU DEFEY (aa) et EXTASIE (ac)

par SARDANA PIERRE (aa)

Mise à la reproduction en 2020

2021 LITHIUM DU THALES, (25 juin), m., alezan - BSO +1 (0,33) BDR +1 (0,23) par PADOCK DU PLESSIS (sfa) - Landes, Mme ELODIE TREILLE

2022 Sans renseignement de BY CEIRA D'ICK

ULHOTE DE BERSAC ^(sfa) bai f. 2008 ÉLEVÉE EN HAUTE-VIENNE -

M. FREDERIC THIEFIN et Mlle CHARLINE THIEFIN

par COL CANTO (sfa) et JULIETTE DE BERSAC (sfa)

par ULAK DU CHATEAU (sfa) et ULHOTE (aa) par ABIDJAN (aa)

Mise à la reproduction en 2013

2021 LUCKYLUKE DES KALINDA, (28 avril), m., bai - BSO +6 (0,22) par PEGASE VAN'T RUYTERSCHOF (BE) (bwp) - Nord, Mme ANAIS LIEGEOIS, M. AIDEN LIEGEOIS

ULIA DE BAHIA ^(sfa) bai 2008 ÉLEVÉE DANS LE DOUBS -

Mme JULIE CASIMIR

par LORD CALANDO (DE) (holst) et BAHIA DU PARC (sfa)

par POPYRUS DE CHIVRE (sfa) et IRISSE A (sfa) par URIEL (sfa)

ISO 104 (13) - Mise à la reproduction en 2017

2021 LADY QUEEN DE FERRAN, (17 mars), f., bai - BSO +5 (0,23) par BUSH VD HEFFINCK (BE) (bwp) - Aude, S.C.E.A. ECURIES DE FERRAN

ULIADE D'HELBY ^(sfa) alezan 2008 ÉLEVÉE EN ILLE-ET-VILAINE -

S.C.E.A. TRIHAN LAMOTTE, Mme JANNIK LAMOTTE et M. ALBERT LAMOTTE

par IVOR D'HELBY (sfa) et ILLIADE D'HELBY (sfa)

par VAS Y DONC LONGANE (sfa) et BRISEIS D'HELBY (sfa)

par LAUDANUM (ps)

ISO 133 (16) **JSO** 5 **BSO** +14 (0,63) - Mise à la reproduction en 2012

2013 DRYADE D'HELBY, f. - ISO 134 (19) BSO +17 (0,57) par URBAIN D'HELBY (sfa)

2014 ELLADE D'HELBY, f. - ISO 120 (19) BSO +12 (0,55) par KOUROS D'HELBY (sfa)

2021 LUCKY D'HELBY, (27 février), m., alezan - BSO +14 (0,24) par CASHPAID J ET F (DE) (holst) - Ille-et-Vilaine, S.C.E.A. TRIHAN LAMOTTE

LUKE D'HELBY, (3 mars), m., alezan - BSO +14 (0,24) par CASHPAID J ET F (DE) (holst) - Ille-et-Vilaine, S.C.E.A. TRIHAN LAMOTTE

2022 Sans renseignement de MYLORD CARTHAGO (sfa)

ULIANE DE LA VIGNE ^(sfa) gris 2008 ÉLEVÉE DANS L'ALLIER -

M. DANIEL DENIS

par FLUSH (sfa) et IMAGE DE LA VIGNE (sfa)

par BLEU BLANC ROUGE II (sfa) et TYROLE DE TABAREE (sfa)

par KING'S ROAD (ps)

Mise à la reproduction en 2020

2021 LEIKA DES FORGES, (14 mai), f., bai par BLACKBELT MARGOT - Allier, Mme CHARLINE CESTRE

ULINA D'LA ROUSSERIE ^(sfa) alezan 2008

ÉLEVÉE DANS LA MANCHE - M. MICHEL ROGER

par QUAPRICE BOIMARGOT QUINCY (DE) (holst)

et HERMINE DE BREKKA (sfa) par APACHE D'ADRIERS (sfa)

et JANITA (sfa) par STARTER (sfa)

BSO +12 (0,48) - Mise à la reproduction en 2011

2021 LORD DE LA FIERE, (13 juin), m., alezan -

BSO +19 (0,37) BCC +10 (0,28)

par DIAMANT DE SEMILLY (sfa) - Orne,

M. ETIENNE CALLEJA

2022 Sans renseignement de FELTON DU MONT (BE) (bwp)

ULINA MOUCHE ^(sfa) bai 2008 ÉLEVÉE DANS LA MANCHE -

M. ROLAND BELLET et Mme MARIE-CHRISTINE BELLET

par OSIRIS D'ORION (sfa) et MELISSA MOUCHE (sfa) par VERDI (sfa)

et VESTA DES PLAINE (sfa) par IN CHALA A (sfa)

ISO 116 (12) **JSO** 4 **BSO** +6 (0,59) - Mise à la reproduction en 2015

2021 LOLIPOP DU RAU, (18 juin), f., bai f. - BSO +16 (0,28)

par EKANO DKS - Calvados, M. JEAN-LUC HECKEL

2022 Sans renseignement de BUSH VD HEFFINCK (BE) (bwp)

ULINDA (NL) (kwpn) bai 2001 ÉLEVÉE AUX PAYS-BAS -

KWPN numéro 107061 - M. R. VAN WOLFSWINKEL

par FLEMMINGH (NL) (kwpn) et LOLINDA (kwpn) par ULFT' (se)

et FOLINDA (oes) par WISCONSIN (oes)

ISO 122 (13) - Mise à la reproduction en 2015

2021 LEDZEPP DEL, (15 avril), m., noipan - BSO +9 (0,28)

par FUNKY MUSIC SEMILLY - Haute-Garonne,

Mme LOU LOPEZ

ULINE DE CHANAY ^(sfb) alezan 2008 ÉLEVÉE DANS L'AIN -

Mme SYLVIANE RICHE

par OGRION DES CHAMPS (sfa) et QUEZAC DE CHANAY (sfb)

par CARDERO (DE) (holst) et HEMIE DE CHANAY (sfa)

par BIRDY DU GISORS (sfa)

ISO 157 (19) **BSO** +16 (0,59) - Mise à la reproduction en 2020

2021 LOVE STORY, (2 mai), f., alezan - BSO +18 (0,30) par UNFORGETTABLE DAMVIL (sfa) - Bouches-du-Rhône, M. ROBIN MUHR

ULINE DE MAUREPAS (sfa) bai 2008 ÉLEVÉE DANS L'YONNE -

M. JEAN-PIERRE SENANGE
 par LANDO (DK) (dwb) et DAKOTA DE LA TOUR (sfa)
 par GAYSSIRE FLEURY NOREN (sfa) et JUDELLE (sfa)
 par NYKIO (sfa)
 Mise à la reproduction en 2013
2020 KENZO DE MAUREPAS, (4 juin), m., bai
 par CONTE BELLINI (DE) (westf) - Yonne,
 M. JEAN-PIERRE SENANGE

ULINE DES ROQUES (sfa) bai 2008 ÉLEVÉE DANS LA MANCHE -

M. MICHEL RUEL
 par ALLEGRETO (sfa) et QUITCHUA DE BLONDEL (sfa)
 par GRAIN DE VOLTAIRE (sfa) et MEDRANIE BLONDEL (sfa)
 par VONDEEN (sfa)
ISO 113 (14) **BSO** +5 (0,59) - Mise à la reproduction en 2017
2021 LAGHERTA D'AEEL, (28 avril), f., alezan -
 BSO +9 (0,39) BCC +7 (0,22) par JARNAC (sfa) - Finistère,
 S.C. ECURIE LE FLOCH ELEVAGE D'AEEL
 2022 Sans renseignement de AREZZO VDL (NL) (kwpn)

ULINE DU PRINTEMPS (sfa) alezan 2008

ÉLEVÉE EN ILLE-ET-VILAINE - G.A.E.C. DU PRINTEMPS
 par KORTO MALTESE (sfa) et OPALINE DU PRINTEMPS (sfa)
 par RICHEBOURG (BE) (bwp) et TULIPE DE JUNON (sfa)
 par FEND L'AIR (sfa)
 Mise à la reproduction en 2015
2021 LECLAIR DU PRINTEMPS, (31 mai), m., alezan - BSO +6 (0,24)
 par FILOU DE HUS - Ille-et-Vilaine, G.A.E.C. DU PRINTEMPS
 2022 Sans renseignement de HORNETTE DU MESNIL

ULIXANE DU BREAU (sfa) bai 2008 ÉLEVÉE EN SEINE-ET-MARNE -

Mme BENEDICTE CHAROY et M. GUY GERMAIN
 par JARNAC (sfa) et ELFI DU TAILLIS (sfa) par RISKETOU (sfa)
 et OLYMPIADE LIVOYE (sfa) par JILOI (sfa)
ISO 134 (16) **BSO** +9 (0,60) - Mise à la reproduction en 2020
2021 LAPOUPIX DE SEZILLES, (24 avril), f., bai - BSO +16 (0,37)
 par CANDY DE NANTUEL - Côte-d'Or,
 Mme VIRGINIE CHALUMEAU, M. FRANCOIS CHALUMEAU
LEUPHORE DE SEZILLES, (17 mai), f., bai - BSO +16 (0,32)
 par CICAVE DU TALUS - Côte-d'Or,
 Mme VIRGINIE CHALUMEAU, M. FRANCOIS CHALUMEAU

ULLA DES DESERTS (sfa) bai f. 2008 ÉLEVÉE DANS LA MANCHE -

M. JEAN-PAUL LEPASQUIER
 par HURLEVENT DE BREKA (sfa) et GAZELLE DES DESERTS (sfa)
 par MATADOR DU BOIS (sfa) et VOLEE GAGNANTE (sfa)
 par LE SARTILLAIS (sfa)
 Mise à la reproduction en 2016
2021 L'ELIXIR DE TANCARVIL, (9 mai), m., bai f. - BSO +2 (0,24)
 par CONTE BELLINI (DE) (westf) - Seine-Maritime,
 Mme EMILIE FOLLET

ULLIE DE CHASNAY (sfb) bai 2008 ÉLEVÉE EN COTE-D'OR -

M. SIMON GIRARDON et Mme HUGUETTE GIRARDON
 par LUPICOR (NL) (kwpn) et AMENDINE II (sfa)
 par QUIDAM DE REVEL (sfa) et PSARA DU MAUPAS (sfa)
 par COUNT IVOR (US) (ps)
BSO +9 (0,53) - Mise à la reproduction en 2011
 2014 ELLIE DE CHASNAY, f. - ISO 132 (21) BSO +13 (0,57)
 par L'ARC DE TRIOMPHE (DE) (old)
2021 LOGO DU GALOPIN, (27 mai), m., bai f. - BSO +14 (0,28)
 par FAHRENHEIT DE VAINS - Côte-d'Or,
 M. CHRISTIAN MONOT
 2022 Sans renseignement de HIGH FIVE MANCIAIS

ULMAIRE DU CHANOIS (sfb) bai 2008 ÉLEVÉE DANS LA MEUSE -

Mme MARTINE LEBEE-LEGENDRE
 par FANGO IN BLUE (aa) et GALAXIE DU CHANOIS (sfa)
 par TENOR DE CONDE (sfa) et HERA DE LOUPPY (sfa)
 par HAMBourg (ps)
ISO 101 (13) - Mise à la reproduction en 2015
2021 LAVANDE DU CHANOIS, (28 mars), f., alezan - BSO +7 (0,32)
 par BY CEIRA D'ICK - Meuse,
 Mme MARTINE LEBEE-LEGENDRE
 2022 Sans renseignement de BY CEIRA D'ICK

ULMEA DES ETISSES (sfa) bai f. 2008

ÉLEVÉE EN SEINE-ET-MARNE - ELEVAGE DES ETISSES
 par DIAMANT DE SEMILLY (sfa) et VICKY DES ETISSES (sfa)
 par POT D'OR (ps) et ROCHELAISE (sfa) par URIEL (sfa)
ISO 119 (14) **JSO** 4 **BSO** +8 (0,60) **IDR** 103 (16) **BDR** +2 (0,55) -
 Mise à la reproduction en 2011
2021 LATINA CDG, (16 avril), f., bai - BSO +11 (0,37) BDR +4 (0,21)
 par ARMITAGES BOY (DE) (old) - Orne,
 Mme CAROLINE GARCIA
 2022 Sans renseignement de QCLASSIC BOIS MARGOT (sfb)

ULO A BELLI DES VATYS (sfa) bai 2008

ÉLEVÉE EN SAONE-ET-LOIRE - M. ANDRE LABRUYERE et
 Mme MAURICETTE JANUSZEWSKI
 par CALVARO (DE) (holst) et JEZA BELLI (sfa)
 par VALIANT HEART (ps) et PHEDRE DE PRONAY (sfa)
 par DIABLEUR (sfa)
ISO 119 (16) - Mise à la reproduction en 2018
2021 LOUISE DE FONCLAIR, (8 mai), f., bai f. - BSO +10 (0,37)
 par UNTOUCHABLE (NL) (kwpn) - Charente, M. PASCAL PARIS
 2022 Sans renseignement de DOLLAR DU ROUET

ULOTTE DES CHAMPS (sfa) alezan 2008

ÉLEVÉE DANS LA MANCHE - M. JEAN-YVES LEMASLE et
 Mme ANNIE LEMASLE
 par OGRION DES CHAMPS (sfa) et LARISSA DES CHAMPS (sfa)
 par ECHO DES FORETS II (sfa) et ULOTTE DES CHAMPS (sfa)
 par BENROY (GB) (ps)
BSO +10 (0,43) - Mise à la reproduction en 2013
2021 LARIGO DES CHAMPS, (17 juillet), m., alezan - BSO +11 (0,24)
 par GABALOU DE RUEIRE - Manche,
 M. JEAN-YVES LEMASLE, Mme ANNIE LEMASLE
 2022 Sans renseignement de HIGH FIVE MANCIAIS

ULOTTE DES TOURNELLES (sfa) alezan 2008

ÉLEVÉE EN GIRONDE - Mme MATHILDE LEYMARIE
 par BARBARIAN (sfa) et EUROPE DU SIGNAL (sfa)
 par THOMAS III (sfa) et PRALINE DU CAREME (sfa)
 par HOSPODAR (sfa)
ISO 124 (17) - Mise à la reproduction en 2019
2021 LUCIFER DE GAUZELLE, (7 mai), m., al fon - BSO +6 (0,33)
 par CARTANI (DE) (holst) - Gironde, M. DAVID PIGEAUT
 2022 Sans renseignement de DOLLAR DU ROUET

ULOTTE DU CORNOIR (sfa) noir 2008 ÉLEVÉE EN VENDEE -

M. THIERRY LEROY
 par NOUBA A BATILLY (sfa) et ULOTTE IV (sfa)
 par LEPRINCE DE THURIN (sfa) et LARME DU POTAIN (sfa)
 par DEMON NOIR (IE) (ps)
ISO 114 (12) **JSO** 4 **BSO** +4 (0,60) - Mise à la reproduction en 2020
2021 LEXA ARKANA, (23 juin), f., alezan - BSO +6 (0,38)
 par TORNESCH (NL) (kwpn) - Tarn,
 Mme CLARA RAMIAD PARDIES
 2022 Vide de SIOUX DU GODION (sfb)

ULRIKA DES AUCELS (dsa) gr tru 2008

ÉLEVÉE DANS LE PUY-DE-DOME - M. PASCAL RIGAUD
 par LYS DU MOULON (ar) et VALLIERE DES PRES (pfs)
 par TALALL (ar) et KEPHEM (pfs)
 Mise à la reproduction en 2020
2021 LADY PEARL DE LENFANT, (22 mai), f., alezan
 par EKANO DKS - Puy-de-Dôme,
 Mme ALEXANDRINE CHAMBERT

ULSKA (sfa) alezan 2008 ÉLEVÉE DANS LA MANCHE - M. PHILIPPE FERON

par MURIESCO DU COTENTIN (sfa) et BABISCHKA (sfa)
 par PRINCE D'ELLE (sfa) et JAMAQUA (sfa)
 par AMOUR DU BOIS (sfa)
ISO 123 (13) **JSO** 5 **BSO** +11 (0,59) - Mise à la reproduction en 2014
2021 LIMONCELLO PERELLE, (26 mars), m., alezan -
 BSO +12 (0,26) par CARAMBOLE (holst) - Manche,
 Mme INGRID HERIVEAUX, M. FRANCOIS HERIVEAUX
 2022 Sans renseignement de IRON MAN DE FAVRAY

ULTANE DE ST MAUDE (sfa) bai 2008

ÉLEVÉE DANS LE MORBIHAN - Mme BENEDICTE ARENS
 par SANDRO BOY (DE) (old) et EXQUISE DE LA LOGE (sfa)
 par QUITO DE BAUSSY (sfa) et MAFIA DE LA LOGE
 par PORTO RAFTI (ps)
ISO 108 (17) **BSO** +2 (0,61) - Mise à la reproduction en 2012
 2013 DEEPPURPLE DU CORMIER, f. - ISO 126 (20) BSO +15 (0,56)
 par PRIAM D'ISIGNY (sfb)
2021 LOLLIPOP D ARENGUE, (1 mai), f., alezan - BSO +13 (0,40)
 par ROCK'N ROLL SEMILLY (sfa) - Sarthe,
 M. CLEMENT ROGER, Mme PAULINE COLLIN
 2022 Sans renseignement de GROOVY SEMILLY

ULTIMA DE LANTINIÈRE (sfa) bai 2008

ÉLEVÉE DANS LE CALVADOS - Mme SOPHIE LEFEBVRE
 par HELIOS DE LA COUR II (sfa) et OPALE DE CHAMPE (sfa)
 par RICHEBOURG (BE) (bwp) et ACTIMA (sfa) par LAUDANUM (ps)
BSO +4 (0,54) - Mise à la reproduction en 2011
2021 LORD OLIVIER, (4 mai), m., alezan - BSO +9 (0,26)
 par GENTLEMAN D'ELLE - Manche, M. FRANCIS MAUGER
 2022 Sans renseignement de I AM SEMILLY

ULTIMA DE RAVEL

(sfb) gris 2008 ÉLEVÉE DANS LE CALVADOS - Mme PRISCILLA POTTIER GLASER et M. JEAN-NOËL POTTIER

par CASCABELLE (DE) (holst) et UT DE RAVEL (sfa)
par JOYAU D'OR A (sfa) et INCONNUE DE SIRE (sfa) par SIRE (ps)
ISO 149 (14) **JSO** 6 **BSO** +14 (0,59) - Mise à la reproduction en 2019

2021 **LORD DE RAVEL**, (30 mai), m., gris - BSO +17 (0,37)
par UNTOUCHABLE (NL) (kwpn) - Calvados,
Mme PRISCILLA POTTIER GLASER, M. JEAN-NOËL POTTIER
2022 Sans renseignement de MYLORD CARTHAGO (sfa)

ULTIMA DES TUPINIÈRES

(sfa) bai f. 2008
ÉLEVÉE DANS L'ORNE - Mme VERONIQUE BUGAUT

par LASLO DE FALERE (sfa) et MUKONOS (sfa) par ANARCOS (sfa)
et ENZO DE MAY (sfa) par ARTICHAUT (sfa)

Mise à la reproduction en 2018

2021 **LYS DE TOURHAMARD**, (17 mai), f., gris - BSO +5 (0,34)
par LAUXLEY DE BREVE (cs) - Orne, Mme LAURE CHEMIN,
Mme ANNEMARIE LEONHARDSBERGER

2022 Sans renseignement de SALTO DES NAUVES (sfa)

ULTIMA DU SEIGNEUR (BE)

(sbs) bai f. 2004
ÉLEVÉE EN BELGIQUE - SBS numéro 38701 - S.A. SEIGNEUR

par QUEL HERO DE MUZE (BE) (sbs) et PANAMA DU SEIGNEUR (sbs)
par DARCO (BE) (bwp) et MIC MAC DU DIEU DEMON (BE) (sbs)
par HEARTBREAKER (NL) (kwpn)

BSO +12 (0,49) - Mise à la reproduction en 2008

2009 **UTINE MGN Z (z)**, f. -
ISO 144 (15) **JSO** 6 **BSO** +19 (0,58) **ICC** 112 (13) **JCC** 4
par UGANO SITTE (BE) (sbs)

2010 **ANAKINE DE GANI**, h. - ISO 127 (15) **JSO** 5 **BSO** +17 (0,58)
par OGANO SITTE (BE) (sbs)

2014 **EIKEN DE GANI**, m. - ISO 124 (21) **BSO** +17 (0,57)
par QCLASSIC BOIS MARGOT (sfb)

2021 **LA LA LAND DU LYS**, (23 mars), f., bai - BSO +17 (0,33)
par CONTHARGOS (DE) (old) - Indre, M. THIERRY RIPOCHE

ULTIMA LOISNE

(sfb) alezan 2008 ÉLEVÉE DANS LE PAS-DE-CALAIS - Mme MONIQUE LESAGE

par CASSINI II (DE) (holst) et HOULETTE DE LA HAYE (sfa)
par GUILLE ROCK (ps) et VENISE DE LA HAYE (sfa) par ELF III (sfa)
BSO +3 (0,53) - Mise à la reproduction en 2010

2012 **CARLINA LOISNE**, f. - ISO 141 (21) **BSO** +18 (0,59)
par KANNAN (NL) (kwpn)

2015 **FIGARO LOISNE**, m. - ISO 126 (21) **BSO** +15 (0,55)
par VARGAS DE STE HERMELLE (BE) (sbs)

2021 **LATICA DE LOISNE**, (4 mars), f., bai -
BSO +12 (0,38) **BCC** +8 (0,26) **BDR** +1 (0,29)
par KANNAN (NL) (kwpn) - Pas-de-Calais,
Mme MONIQUE LESAGE

2022 Sans renseignement de VAGABOND DE LA POMME (BE) (sbs)

ULTIMA MILLESIME

(sfa) bai 2008 ÉLEVÉE DANS LA MANCHE - M. LAURENT RUEL et Mme ALINE BREARD

par MURIESCO DU COTENTIN (sfa) et JADE DES HELENES (sfa)
par VESONTIO DU MESNIL (sfa) et PLUM DES HELENES (sfa)
par TAQUIN (sfa)

ISO 108 (12) - Mise à la reproduction en 2018

2021 **LUPIN DU MOT**, (29 juin), m., bai - BSO +4 (0,26)
par PRINZ CLINTUS (DE) (holst) - Manche,
Mme ALINE BREARD

2022 Sans renseignement de PRINZ CLINTUS (DE) (holst)

ULTIMATE DE CAFENY

(sfa) alezan 2008
ÉLEVÉE EN LOIRE-ATLANTIQUE - Mme SOPHIE LAROCHE

par SOIR D'AVRIL V (sfa) et FLOREALE II (sfa)
par ROX DE LA TOUCHE (sfa) et TELMA (sfa) par IL CORSO (sfa)
ISO 102 (18) - Mise à la reproduction en 2019

2021 **LASKA D'ULTIM**, (13 avril), f., bai - BSO +4 (0,35)
par BISQUET BALOU C VD MISPEL (DE) (rhdl) -
Lot-et-Garonne, Mme NOEMIE LAVEYSSIERE

ULTIMATE FLY

(sfa) alezan 2008 ÉLEVÉE DANS LA MEUSE - Mme FRANCOISE DONZE

par DIAMANT DE SEMILLY (sfa) et INEDITE DE BALME (sfa)
par PALESTRO II (sfa) et UNE NOUVEAUTE (sfa)
par POLTRON DU MAUGER (sfa)

BSO +15 (0,48) - Mise à la reproduction en 2012

2013 **DINH VAN LOISEL**, f. - ISO 122 (20) **BSO** +17 (0,58)
par KANNAN (NL) (kwpn)

2021 **LET IT BE LOISEL**, (26 mai), f., baimel - BSO +19 (0,27)
par DAGON DES BALEINES - Meuse, Mme FRANCOISE DONZE

2022 Sans renseignement de APOLLON DES BALEINES

ULTIME D'ALTO

(sfb) bai 2008 ÉLEVÉE DANS LES COTES D'ARMOR - Mme ANNE PAUL MARAGET

par ALTO DE B'NEVILLE (sfa) et VENUS DES ILES (sfb)
par MATADOR DU BOIS (sfa) et PARFAITE PRISCA (cs)
par TOUT FEU (sfa)

ICC 104 (19) - Mise à la reproduction en 2020

2021 **LET'S GO D'ALTO**, (7 mai), m., bai f.
par DARTAGNAN DE BELLIARD - Côtes-d'Armor,
Mme LAETITIA LAUNEAU

ULTIME DE LA SAPAIE

(sfa) bai 2008 ÉLEVÉE DANS L'ORNE - M. BERTRAND CASSOU

par FLUSHING (sfa) et IDOLIA DE LA SAPAIE (sfa)
par GALOUBET A (sfa) et VOLODIA III (sfa) par NARCOS II (sfa)
ISO 111 (13) - Mise à la reproduction en 2016

2021 **LEGENDE DE LA SAPAIE**, (1 juillet), f., alezan - BSO +12 (0,31)
par BY CEIRA D'ICK - Orne, M. BERTRAND CASSOU

2022 Sans renseignement de BY CEIRA D'ICK

ULTIME DES CABANES

(sfa) alezan 2008
ÉLEVÉE DANS LES DEUX-SEVRES - M. JEAN-FRANCOIS COURSAUD

par JUS DES FONTAINES (sfa) et DIVA DES CABANES (sfa)
par LE TOT DE SEMILLY (sfa) et REVE DE CATHI (sfa)
par ARLEQUIN (*aa*)

ISO 105 (13) **BSO** +1 (0,58) - Mise à la reproduction en 2017

2021 **LOL DE LA CAYENNE**, (25 avril), f., alezan - BSO +13 (0,28)
par CANDY DE NANTUEL - Charente-Maritime,
E.A.R.L. ECURIE DRAPEAUD

2022 Sans renseignement de UNTOUCHABLE (NL) (kwpn)

ULTIME DES MAJURO

(oc) noipan 2008
ÉLEVÉE EN L'EURE-ET-LOIR - Mme EMMANUELLE SEDILLE et M. JEAN-JACQUES SEDILLE

par LE HORLA DU RUERE (ac) et Foudre de l'île (sfa)
par SUPER HIT (ps) et VOGUE DE L'ILE (sfa)
par FIRST DE DANGU (sfa)

Mise à la reproduction en 2018

2021 **LADY FLY CORUBERT**, (3 mai), f., gr fon
par MR FLY DE LANDETTE (sfa) - Maine-et-Loire,
Mme EMMANUELLE GALY

2022 Sans renseignement de MR FLY DE LANDETTE (sfa)

ULTIME DU BARQUET

(sfa) alezan 2008
ÉLEVÉE DANS LE CALVADOS - S.N.C. BENJAMIN GHELFI

par DIAMANT DE SEMILLY (sfa) et ICONE DE QUETTEHOU (sfa)
par ARPEGE PIERREVILLE (sfa) et PRIMEVERE DE COME (sfa)
par TANAEL (sfa)

ISO 112 (12) **BSO** +13 (0,55) - Mise à la reproduction en 2015

2021 **L REVE DE CANDOR**, (9 mai), f., noir -
BSO +17 (0,39) **BCC** +11 (0,28) par KANNAN (NL) (kwpn) -
Haute-Savoie, Mme NIKITA BERTHELOT,
M. JEREMY LACHEAU,
M. CURIE DE CANDOR CURIE DE CANDOR

ULTIME GALANTE

(sfa) bai 2008 ÉLEVÉE EN DORDOGNE - Dr. Vét. LAURENT DUHARD

par DORSAY (sfa) et SYLVIE DU GALAND (sfa)
par LE PLANTERO (sfa) et ALTESSE DU BOIS (sfa)
par CENTAURE DU BOIS

Mise à la reproduction en 2011

2013 **DIVA GALANTE**, f. - ISO 132 (19) **BSO** +13 (0,57)
par VAGABOND DE LA POMME (BE) (sbs)

2015 **FINE GALANTE**, f. - ISO 129 (21) **BSO** +11 (0,53)
par SUSPENS FLOREVAL (sfa)

2021 **LADY GALANTE**, (26 avril), f., bai cl - BSO +5 (0,26)
par ERMITAGE'S BOY - Dordogne,
Dr. Vét. LAURENT DUHARD

2022 Sans renseignement de KANNAN (NL) (kwpn)

ULTIME REFLEH

(sfa) bai f. 2008 ÉLEVÉE DANS LES VOSGES - M. VINCENT HELFER

par CALVARO (DE) (holst) et GRACE DES AJONCS (sfa)
par AMI DE LA FOSSE (sfa) et UNE IDOLE D'AUBRY (sfa)
par HOSPODAR (sfa)

ISO 111 (13) **BSO** +7 (0,61) - Mise à la reproduction en 2019

2021 **LUNE DE M'ELLE**, (10 mai), f., bai f. -
BSO +9 (0,40) **BCC** +1 (0,23) par JARNAC (sfa) - Lozère,
Mme MELANIE HUBER

ULTIME STAR DU THEIL

(sfa) bai 2008
ÉLEVÉE DANS LA MANCHE - Mme FRANCOISE RIVIERE et M. ALBERT HARDY

par MR BLUE (NL) (kwpn) et REELLE STAR (sfa) par STARTER (sfa)
et FLOTTILLE (sfa) par TIGRE ROUGE (sfa)

BSO +8 (0,45) - Mise à la reproduction en 2014

2021 **LASCO DU THEIL**, (5 septembre), m., gris -
BSO +16 (0,35) **BCC** +10 (0,25) par MYLORD CARTHAGO (sfa) -
Manche, E.A.R.L. ELEVAGE DU THEIL

ULTIME UNE PRINCE

(sfa) bai 2008

ÉLEVÉE DANS LE PAS-DE-CALAIS - M. DANIELLE PRINCE et

M. MARIUS HUCHIN

par MARLOU DES ETISSES (sfa) et OASIS D'HONVAULT (sfa)
 par HEARTBREAKER (NL) (kwpn) et GITANE D'HONVAULT (sfa)
 par QUAM DE LA LANDE (sfa)

ISO 121 (14) **BSO** +9 (0,62) - Mise à la reproduction en 2014

2021 **LINDBERG REVE ULTIME**, (4 mai), m., bai - BSO +14 (0,34)
 par ANDIAMO SEMILLY - Nord, M. MAXIME COURCELLE

ULTIME VENDEENNE

isabel 2008 ÉLEVÉE EN VENDEE -

M. DIDIER THIBAUD

par CAP KENNEDY (DE) (holst) et NOBLESSE VENDEENNE (sfa)
 par EMIR PLATIERE (sfa) et UNE DE PAQUES (sfa)
 par HURLEVENT (sfa)

ISO 129 (16) **JSO** 4 **BSO** +7 (0,60) **BDR** +3 (0,42) -

Mise à la reproduction en 2020

2021 **LOOK AT ME EDB**, (16 avril), m., bai - BSO +9 (0,25)
 par COLORE (DE) (holst) - Vendée,
 S.E.L.A.F.A. HAUVILLER ELEVAGE DE CHEVAUX

2022 Sans renseignement de ARMANI V OVERIS Z (BE) (z)

ULTRA ALIA

(cs) bai 2008 ÉLEVÉE DANS LE CALVADOS - Société ALIA

par NONPLUSULTRA 33 (DE) (old) et OLYMPE DE COQUERIE (sfa)
 par HEARTBREAKER (NL) (kwpn) et DIVA DE DAMPIERRE (sfa)
 par JALISCO B (sfa)

ISO 102 (14) **BSO** +5 (0,56) - Mise à la reproduction en 2015

2021 **LAM DU CLOS JOLI**, (28 avril), m., al fon - BSO +14 (0,39)
 par ROCK'N ROLL SEMILLY (sfa) - Oise,
 E.A.R.L. LES ECURIES DU CLOS JOLI

2022 Sans renseignement de CASHPAID J ET F (DE) (holst)

ULTRA BEAUMONDE

(aa) bai 2008 ÉLEVÉE EN SEINE-ET-MARNE -

Mme VANESSA DE BROSSES

par HERMES D'AUTHIEUX (ac) et OCEANE D'OLYMPHE (aa)
 par DAGUET DE TERLONG (aa) et COEUR DES ILES (*aa*)
 par FLORESTAN II (*aa*)

Mise à la reproduction en 2016

2021 **LILIBETH LILLHIPPIUS**, (4 juin), f., alezan - BSO +8 (0,28)
 par LE COULTRE DE MUZE (BE) (bwp) - Aveyron,
 Mme ANNE LORETZ

ULTRA CHOUETTE DU SEIGNEU (BE)

(sbs) alezan 2004

ÉLEVÉE EN BELGIQUE - SBS numéro 38702 - M. MARC VANLANGENDONCK

par CESAR DES FONTENIS (sfa) et NANOU DES GERBAUX (sfa)
 par GAVERDI (ac) et IBRANZAU (sfa) par VIN D'HONNEUR (sfa)

ISO 113 (09) - Mise à la reproduction en 2016

2021 **LIDYLLE DE LUSSE**, (24 mai), f., alezan - BSO +9 (0,30)
 par ELFFEL DE HUS - Vosges, M. GUY MORTIN

ULTRA DE TREHO

(sfb) bai 2008 ÉLEVÉE DANS LE MORBIHAN -

M. DOMINIQUE MAUNY

par L'ARC DE TRIOMPHE (DE) (old) et DALAIS (sfa)
 par TOLBIAC DES FORETS (sfa) et NEMESIA II (sfa)
 par DOUBLE ESPOIR (sfa)

ISO 106 (14) **BSO** +5 (0,60) - Mise à la reproduction en 2015

2016 GRAAL DE TREHO, m. - ISO 125 (21) BSO +12 (0,53)
 par TAQUIN DE L'EXTASE (sfa) - Etalon

2017 HASTONN DE TREHO, m. -
 ISO 110 (21) BSO +16 (0,51) BCC +9 (0,28)
 par DIAMANT DE SEMILLY (sfa) - Etalon

2021 **LUX DE TREHO**, (12 avril), f., al bru - BSO +13 (0,37)
 par UNTOUCHABLE (NL) (kwpn) - Morbihan,
 M. DOMINIQUE MAUNY

ULTRA D'HERBAGE

(sfa) alezan 2008

ÉLEVÉE DANS LA MANCHE - M. VALENTIN LETABLIER et

M. NOEL LETABLIER

par OGRION DES CHAMPS (sfa) et BELLE HERBAGE (sfa)
 par JASMIN (sfa) et ILDA D'AMOUR (sfa) par QUIRINAL (sfa)

ISO 122 (18) **BSO** +8 (0,61) - Mise à la reproduction en 2020

2021 **LA DIVA DE MILAN**, (8 avril), f., bai f. - BSO +11 (0,38)
 par ARMITAGES BOY (DE) (old) - Maine-et-Loire,
 Mme LOLA MILAN

ULTRA TONIC STAR

(sfa) alezan 2008 ÉLEVÉE DANS LA MANCHE -

Mme HELEN RHYS et M. NEVILLE RHYS

par GIN TONIC STAR (sfa) et OHANA DU GWERN (sfa)
 par ROBIN DES PRES (ps) et QUERCY ROMANE (sfa)
 par ARQUEBUSIER (sfa)

Mise à la reproduction en 2016

2021 **LEXIE GIRL MB**, (22 avril), f., al fon - BSO +9 (0,23)
 par EKANO DKS - Puy-de-Dôme, M. MARC BATISSE

2022 Sans renseignement de DARTAGNAN DE BELIARD

608

Les informations figurant dans ce volume sont fonction des données enregistrées dans les fichiers du SIRE à la date du 28 février 2022

ULTRABEL DE L'HERONNE

(sfa) bai 2008

ÉLEVÉE EN HAUTE-MARNE - M. PATRICE PIOT

par JENNY DE LA CENSE (sfa) et ALIE CAT par MAXI PECH (aa)
 et OBIE CAT (sfa) par LYCHEE (ps)

Mise à la reproduction en 2011

2021 **LAOS DU NOUAS**, (22 juin), m., bai - BSO +1 (0,34)
 par OSCAR DES FONTAINES (sfa) - Haute-Marne,
 E.A.R.L. DU NOUAS

2022 Sans renseignement de OSCAR DES FONTAINES (sfa)

ULTRACHIC ARMAGNAC

(sfa) bai 2008

ÉLEVÉE DANS LA MANCHE - M. ANDRE BAUDOIN MALRIC et M. MICHEL RUEL

par DOLLAR DELA PIERRE (sfa) et OPHÉLIE DE BLONDEL (sfa)
 par VONDEEN (sfa) et PHEDRA RATELIERE (sfa)
 par BELPHEGOR IV (sfa)

BSO +7 (0,53) - Mise à la reproduction en 2010

2021 **LONDON SHANTI**, (3 mars), m., bai - BSO +8 (0,25)
 par PRINZ CLINTUS (DE) (holst) - Seine-et-Marne,
 Mme AGATHE HEURTEUX

2022 Sans renseignement de CONVALL (DE) (holst) et de CARTANI (DE) (holst)

ULTRAGO D'AMY

(sfa) alezan 2008 ÉLEVÉE DANS LA MARNE -

M. ARNAUD PEZE

par MYLORD CARTHAGO (sfa) et QUERELLE D'AMY (sfa)
 par FUNCHAL DE SEMILLY (sfa) et HESPOIR DEFONTAINE (sfa)
 par QUAT'SOUS (sfa)

ISO 133 (14) **JSO** 5 **BSO** +13 (0,58) - Mise à la reproduction en 2020

2021 **LOOPING D'AMY**, (28 avril), m., alezan - BSO +18 (0,35)
 par CONTHARGOS (DE) (old) - Ardennes, M. ARNAUD PEZE,
 M. MICHEL PEZE

2022 Sans renseignement de WINDOWS VH COSTERSVELD (BE) (bwp) et de BY CEIRA D'ICK

ULTRAR'OZ MAGENTA

(sfa) alezan 2008

ÉLEVÉE DANS LE PAS-DE-CALAIS - Mme SARAH LINO et Mme ALISON LINO

par CABRI DU VAL (sfa) et GEISHA DE MONNAI (sfa)
 par RIF DU CROCQ (aa) et SAINTE CHERIE (sfa)
 par LORD ROUSSETIERE (sfa)

ISO 108 (18) **ICC** 114 (19) - Mise à la reproduction en 2020

2021 **L'ARTISTE DOUZE LUNES**, (7 juin), f., bai -
 BSO +5 (0,39) BCC +2 (0,22) BDR +5 (0,29)
 par CONTENDRO (DE) (holst) - Pas-de-Calais,
 Mme PAULINE DE COLO

ULULUNE DE BELLEVUE

(sfa) bai 2008 ÉLEVÉE DANS L'AIN -

M. DANIEL PAGE

par ROX DE LA TOUCHE (sfa) et LUNE DE BELLEVUE (sfa)
 par DINO DE DAMPIERRE (sfa) et REINE DE BELLEVUE (sfa)
 par ACROBATE (sfa)

Mise à la reproduction en 2015

2021 **LEONIDAS DE LOUFAUT**, (14 mai), m., bai
 par ARGENTO (GB) (aes) - Drome, Mme VICTORIA REYNAUD

ULYA RENARDIERE

(aa) gris 2008 ÉLEVÉE DANS LE CANTAL -

M. PATRICK DELAUNAY

par VELOCE DE FAVI (aa) et IVERDI RENARDIERE (ac)
 par GAVERDI (ac) et OR DE ST ERWAN (ac) par HANS (aa)

ISO 125 (14) **JSO** 4 - Mise à la reproduction en 2019

2021 **LAYA DU RELAIS**, (20 juin), f., noipan - BSO +10 (0,27)
 par GREY SKY D'IVRAIE - Cantal, M. JEAN-MARC GUIBERT

ULYSSE DES ETANGS

(sfb) bai 2008 ÉLEVÉE DANS LA MANCHE -

M. GEORGES DESQUESNES

par L'ARC DE TRIOMPHE (DE) (old) et IRISEE DE L'ETANG (sfa)
 par ROSIRE (sfa) et KHAGNE II (sfa) par NIGHTSHADE (ps)
BSO +3 (0,52) - Mise à la reproduction en 2013

2021 **LATINO DU FIEF**, (3 mai), m., bai - BSO +8 (0,26)
 par GENTLEMAN D'ELLE - Manche, M. MICHEL SANSON

2022 Sans renseignement de RIALTO COURCELLE (sfa)

ULYSSIA DU TERROIR

(sfb) alezan 2008

ÉLEVÉE DANS LES YVELINES - M. FRANCOIS ROEMER

par SARASTRO (ac) et EKISSA MAIL (sfa) par KISSOVO (sfa)
 et JARDE DE COQUERIE (sfa) par QUIRINAL (sfa)

ISO 104 (12) - Mise à la reproduction en 2013

2021 **LISETTE DU TERROIR**, (4 juillet), f., alezan
 par MR FLY DE LANDETTE (sfa) - Orne,
 M. FRANCOIS ROEMER

UMA DU MONTET

(sfa) alezan 2008 ÉLEVÉE DANS L'AIN -

M. HUBERT MAZEAUD

par CALVARO (DE) (holst) et LUIGINA DES YVERS (sfa)
 par NARCOS II (sfa) et ADRESSE DU CASTEL (sfa) par STARTER (sfa)

ISO 141 (15) **JSO** 6 **BSO** +14 (0,59) - Mise à la reproduction en 2020

2021 LUTECIA DE SAINT EX, (12 mai), f., al bru - BSO +19 (0,40) BCC +9 (0,27) par MYLORD CARTHAGO (sfa) - Ain, M. DANIEL SUBLET GARIN

UMARA DE LA CAVEE (sfa) bai 2008

ÉLEVÉE DANS LE CALVADOS - LES ECURIES DE LA CAVEE
par ONCLE POL (sfa) et RUMBA DE LA CAVEE (sfa)
par LAMM DE FETAN (sfa) et UMARA DE LA GRANGE (sfa)
par EMIR DE LA FOT (aa)
Mise à la reproduction en 2016

2017 H'A CHILL PLT, (10 mai), m., bai f. - BSO +9 (0,37)
par NERVOSO (sfa) - Marne, Mme LEA DEHENNIN

UMBA DE LA VIOLE (sfa) bai 2008 ÉLEVÉE DANS LES VOSGES - M. HUGUES BONVALOT et Mme SANDRA PERINI

par CABDULA DU TILLARD (sfa) et ROXANNE DE LA VIOLE (sfa)
par ROBIN II Z (DE) (han) et KOLEA DU CHATEAU (sfa)
par ALLEGRETO (sfa)

ISO 152 (14) JSO 6 BSO +17 (0,61) - Mise à la reproduction en 2016
2021 LUMPINI DE LA VIOLE, (28 avril), m., bai - BSO +13 (0,27)
par GRANDORADO TN (NL) (kwpn) - Vosges,
S.C.E.A. JUMENTERIE DE LA VIOLE

UMBRELLA BRIOVERE (sfa) alezan 2008

ÉLEVÉE EN SEINE-MARITIME - Mme BENEDICTE DIACRE
par JARNAC (sfa) et HERMINE BRIOVERE (sfa)
par CALYPSO DE MOYON (sfa) et RAVISANTE ARDENTE (sfa)
par GRAND VENEUR (sfa)

ISO 120 (21) BSO +7 (0,62) - Mise à la reproduction en 2015

2021 LIPARI NAB, (14 mai), f., alezan - BSO +16 (0,30)
par DALI PP Z (BE) (z) - Seine-Maritime,
E.I.R.L. ADELIN BARRE
LOUSTALOU NAB, (22 mai), f., bai - BSO +16 (0,30)
par DALI PP Z (BE) (z) - Seine-Maritime,
E.I.R.L. ADELIN BARRE

UMBRELLA DE LAUME (sfb) bai 2008 ÉLEVÉE DANS LA MANCHE - G.A.E.C. DE L'AUMERIAIE

par QUITE EASY (DE) (holst) et HEROINE DE LAUME (sfa)
par VERDI (sfa) et LAVANDIERE JOYEUSE (sfa) par FEND L'AIR (sfa)
ISO 112 (13) BSO +3 (0,61) - Mise à la reproduction en 2019

2021 LADY CHAMPEOISERIE, (19 mars), f., noir - BSO +13 (0,40) BCC +7 (0,23) par OGRION DES CHAMPS (sfa) - Loiret, M. STEPHANE PEQUIGNOT

2022 Sans renseignement de NUMBER ONE D'ISO (sfa)

UME DE LACRAPONNE (sfa) noipan 2008

ÉLEVÉE EN SAONE-ET-LOIRE - M. DANIEL DOUCET
par FIDELIO DU DONJON et NIKITA JOLIE (sfa)
par VENEUR D'ETENCLIN (sfa) et SUCRERIE COURCELLE (sfa)
par LE PLANTERO (sfa)

ISO 111 (19) - Mise à la reproduction en 2012
2021 LA MOME D'AZUR, (7 juin), f., bai - BSO +12 (0,38)
par UP TO YOU (sfa) - Bouches-du-Rhône,
Mme OCTAVIE BAUDOT

UMEA D'ADRIERS (sfa) baimel 2008 ÉLEVÉE EN HAUTE-VIENNE - M. HENRY BRUGIER et Mme ADELIN BRUGIER

par MR BLUE (NL) (kwpn) et FRIT DES TEMPLIERS (sfa)
par QUIDAM DE REVEL (sfa) et OZONE NORMANDE (sfa)
par ECUYER I (sfa)

BSO +5 (0,56) - Mise à la reproduction en 2010
2011 BEL APACHE D'ADRIERS, m. - ISO 124 (21) BSO +9 (0,59)
par APACHE D'ADRIERS (sfa)

2021 L'INDIEN D'ADRIERS, (5 avril), m., noir - BSO +13 (0,35)
par CONTHARGOS (DE) (old) - Haute-Vienne,
M. HENRY BRUGIER, Mme FRANCOISE NAUDON

2022 Sans renseignement de CONTHARGOS (DE) (old)

UMEA DE LA RENARDIERE (sfb) bai f. 2008

ÉLEVÉE EN HAUTE-SAVOIE - M. OLIVIER BOURQUI
par DIAMANT DE SEMILLY (sfa) et KWIKSTAART (NL) (kwpn)
par FRUHLING (NL) (kwpn) et FEMKE P (oes)
par VOLTAIRE (DE) (han)

Mise à la reproduction en 2015
2021 LUMEA DU GRAND PRE, (28 mai), f., al bru - BSO +15 (0,31)
par ARMITAGES BOY (DE) (old) - Manche,
S.C.E.A. DU GRAND PRE

2022 Sans renseignement de HOOVER (NL) (kwpn)

UMEA DU TYL (sfa) bai 2008 ÉLEVÉE DANS LA MANCHE - M. YVES LEGENDRE, Mme THERESE LEGENDRE et Mme CHANTAL MONTIER

par MR BLUE (NL) (kwpn) et KAMELIA DU TYL (sfa)
par LE TOT DE SEMILLY (sfa) et UTICA DU DON (sfa)
par HOSPODAR (sfa)

ISO 114 (14) BSO +10 (0,59) - Mise à la reproduction en 2019

2021 LITTLE MI JAS, (21 juin), m., bai - BSO +17 (0,39) BCC +13 (0,25) par MYLORD CARTHAGO (sfa) - Loire-Atlantique, Mme ANNE SOPHIE LECUR

UMELLENIE (NL) (kwpn) bai 2001 ÉLEVÉE AUX PAYS-BAS - KWPN numéro 100341 - M. J. AALDERS

par HAMLET (kwpn) et MONICA (oes) par AMBASSADOR (oes)
et EDDA (oes) par JURRIAN (kwpn)

ISO 130 (09) - Mise à la reproduction en 2017

2021 LOVE AFFAIR LHF, (18 juin), f., bai - BSO +7 (0,22)
par BUSH VD HEFFINCK (BE) (bwp) - Orne,
Mme AURELIE MARLET

2022 Sans renseignement de CORNET DU LYS (DE) (westf)

UMMAGUMMA (sfa) bai 2008 ÉLEVÉE A PARIS - Mme NADINE ARPAGAU

par CALIDO (DE) (holst) et FLORALIE MINOTIERE (sfa)
par REVE D'ELLE (sfa) et REGATE MINOTIERE (sfa)
par HOSPODAR (sfa)

ISO 103 (12) BSO +1 (0,52) IDR 103 (18) BDR +1 (0,56) - Mise à la reproduction en 2019

2021 LORD AD, (28 mai), m., bai - BDR +13 (0,28)
par DEXTER DU NEUHOF (oes) - Oise,
Mme AUDREY DELAVIERE

UMPALA BROIN (sfa) bai 2008 ÉLEVÉE EN GIRONDE - M. CHARLES COMPARAT et Mme JEANNE COMPARAT

par JAC POTES (DE) (holst) et MUSIQUE A BROIN (sfa)
par URBAIN DU MONNAI (sfa) et CYTISE DE BROIN (sfa)
par QUIDAM DE REVEL (sfa)

ISO 141 (18) BSO +14 (0,59) ICC 148 (15) JCC 6 IDR 105 (15) BDR +4 (0,40) - Mise à la reproduction en 2020

2021 L'UMPALA SUN, (27 juin), m., bai f. - BSO +14 (0,37)
par TORNESCH (NL) (kwpn) - Hérault,
Mme MARINE SALVADOR

UN BOUT D'ETOILE (sfa) alezan 2008 ÉLEVÉE DANS L'EURE - M. JACQUES NICOLAS

par URFA DE KERPRAT (sfa) et DOFA DU CHATILLON (sfa)
par CHAT D'OR (BE) (ps) et QUILDAME (sfa) par KILDARE III (sfa)
Mise à la reproduction en 2013

2021 LADY YELLOW RISLOISE, (11 juillet), f., alezan
par BALTHAZAR VAN DE ROSHOEVE (BE) (bwp) - Eure,
M. ARNAUD BONVALET

2022 Sans renseignement de BALTHAZAR VAN DE ROSHOEVE (BE) (bwp)

UNA DE LAVILEMORIN (cs) bai 2008

ÉLEVÉE EN ILLE-ET-VILAINE - M. GREGORY GIBAUT
par ORLANDO (BE) (bwp) et SM HELGA (IT) (si) par LORENZO B (oes)
et VEDRINE DU TERTRE (sfa) par LE TOT DE SEMILLY (sfa)
Mise à la reproduction en 2018

2021 LUNA VEHEM, (11 mai), f., bai - BSO +6 (0,27)
par EDEN DU ROUET - Allier, M. GREGORY GIBAUT

2022 Sans renseignement de CATCHAR MAIL

UNA DES BOIS (sfb) bai 2008 ÉLEVÉE EN VENDEE - M. LIONEL DUBOIS et Mme JEANNE DUBOIS

par FUEGO DU PRELET (sfa) et TITINE NICKY (tf) par KERGOLIO (tf)
et RANAS (ps) par VOLVIC (ps)
Mise à la reproduction en 2016

2021 LIEUTENANT PRENDL'AIR, (4 mai), m., bai
par HOLLISTER DU PLANTEY - Loire-Atlantique,
Mme ALICE TROCHU

2022 Sans renseignement de HOLLISTER DU PLANTEY

UNA DU PETIT VAL (sfa) alezan 2008 ÉLEVÉE EN L'EURE-ET-LOIR - M. ALLAN LOCHON

par KLOTAIRE DU MOULIN (sfa) et KELLY DE LOGEE (sfa)
par URY DE JASSY (sfa) et NADIE'TTE (sfb) par PREMIER MAI (sfa)

ISO 120 (17) - Mise à la reproduction en 2020

2021 LUNA DU PETIT VAL, (28 mai), f., bai
par RIVA NOE DE LATREILLE (sfa) - Eure-et-Loir,
M. ALLAN LOCHON

UNABLUE DE LA LOVE (sfa) gris 2008

ÉLEVÉE DANS LE LOIR-ET-CHER - Mme THERESE BAUDEQUIN
par MR BLUE (NL) (kwpn) et KALOUBEE DE LA LOVE (sfa)
par GALOUBET A (sfa) et RUSTY III (sfa) par JABAD (sfa)

ISO 116 (13) BSO +10 (0,60) - Mise à la reproduction en 2015
2016 GALOUNA DE LA LOVE, f. - ISO 120 (20) BSO +18 (0,54)
par KANNAN (NL) (kwpn)

2021 LEGEND DE LA LOVE, (2 juillet), m., gr fon - BSO +14 (0,30)
par FAHRENHEIT DE VAINS - Corrèze,
Mme THERESE BAUDEQUIN

UNADOR DE L'ARDISIÈRE (sfa) bai 2008

ÉLEVÉE DANS LE PUY-DE-DOME - Mme CELINE MATHIEU

par ZANDOR Z (DE) (rhdl) et MISSION DU FLIERS (sfa)
par ROYAL FEU (sfa) et NEIBKA (sfa) par DANNY (ps)

Mise à la reproduction en 2020

2021 LUNA D'OR LACROIX LR, (17 mai), f., bai f. - BSO +6 (0,21)
par EL BARONE 111 Z (BE) (z) - Loire,
Mme LESLIE REVERCHON**UNAITWAL D'ARMANVILLE** (sfa) bai 2008

ÉLEVÉE DANS LA MANCHE - Mme MARIE-NOELLE PINCHON

par NINIO DE ROX (sfa) et ILLIADE D'ARMANVILLE (sfa)
par BILL DE BAUGY (sfa) et QUEEN DU MONT II (sfa) par ET HOP (aa)
ISO 137 (16) **JSO** 5 **BSO** +8 (0,59) - Mise à la reproduction en 2014**2021 LANCOME DE LA SOURCE**, (17 mars), m., bai - BSO +15 (0,36)
par ELDORADO VAN DE ZESHOEK (BE) (bwp) - Manche,
S.C.E.A. HARAS DE LA SOURCE**2022** Sans renseignement de CONTHARGOS (DE) (old)**UNAMOUR D'AUROIS** (sfa) bai 2008 ÉLEVÉE DANS L'ALLIER -
M. ROBERT MAURYpar GLAMOUR MARGOT (sfa) et GIROFLEE DE BRIEUC (sfa)
par QREDO DE PAULSTRA (sfa) et CINERGIE (aa) par ABIDJAN (aa)
ISO 103 (14) - Mise à la reproduction en 2011**2012 COCTAIL D'AUROIS**, m. - ISO 103 (19) ICC 118 (19)
par UBERGRAAF D (BE) (bwp) - Etalon**2021 LILOPULIS DE VILOTTE**, (9 mai), m., bai -
BSO +10 (0,40) BCC +8 (0,27) par MYLORD CARTHAGO (sfa) -
Dordogne, M. PHILIPPE ROUEL**UNANIME DE SOULAC** (sfb) alezan 2008 ÉLEVÉE EN GIRONDE -
M. JEAN-PHILIPPE MARIN et Mme CECILE MARINpar ESPOIR DE MILHAC (sfa) et PELMELE DE SOULAC (sfb)
par GAIAC DE LA ROQUE (sfa) et CACHEMIRE D'SOULAC (cs)
par PARNAS (aa)

Mise à la reproduction en 2011

2012 CHOPIN DE SOULAC, m. - ISO 107 (19) ICC 126 (17)
par DARLON VAN DIJKERSHOF (BE) (bwp)**2021 L'ULTIME DE SOULAC**, (1 août), m., bai
par DARLON VAN DIJKERSHOF (BE) (bwp) - Gironde,
M. JEAN-PHILIPPE MARIN, Mme CECILE MARIN**2022** Sans renseignement de DARLON VAN DIJKERSHOF (BE)
(bwp)**UNANIME DELQUE** (sfa) bai 2008 ÉLEVÉE DANS LA MANCHE -
M. RENAUD DELAROQUE et Mme VERONIQUE DELAROQUEpar QUICK STAR (sfa) et LADY DELQUE (sfa) par VERDI (sfa)
et OCEANIE (sfa) par APPEN (ps)**ISO** 115 (14) **BSO** +10 (0,60) - Mise à la reproduction en 2011**2012 COSINUS DELQUE**, h. - ISO 127 (20) BSO +16 (0,59)
par QUICKLY DE KREISKER (sfa)**2016 GALLOWAY DE KERSUS**, m. - ISO 122 (21) BSO +20 (0,55)
par UP TO YOU (sfa)**2021 LADZARRO DE KERSUS**, (1 mai), m., bai -
BSO +14 (0,39) BCC +2 (0,23) BDR +2 (0,26)
par CONTENDRO (DE) (holst) - Sarthe, Mme ARMELLE MARTY**2022** Sans renseignement de UP TO YOU (sfa)**UNANIME D'EPIC** bai f. 2008 ÉLEVÉE DANS LE NORD -
S.A.R.L. E.P.I.C.par CALATO (DE) (holst) et OMAHA ST JUST (sfb)
par KANNAN (NL) (kwpn) et CHAPKA ST LAURENT (sfa)
par QUIDAM DE REVEL (sfa)**ISO** 124 (16) **BSO** +10 (0,59) - Mise à la reproduction en 2020**2021 LAPSARA DES SEIGNERES**, (18 juin), f., bai f. -
BSO +16 (0,22) par PEGASE VAN T RUYTERS HOF (BE) (bwp) -
Var, Mme CORALIE GENIN**UNANIME DES FORETS** (sfa) alezan 2008

ÉLEVÉE DANS LA MANCHE - M. FABRICE PARIS et M. GUY PARIS

par PEZETAS DU ROUET (sfa) et LAVANDE DES FORETS (sfa)
par LE TOT DE SEMILLY (sfa) et GRACE DES FORETS (sfa)
par PAPIILLON ROUGE (sfa)**ISO** 154 (18) **BSO** +18 (0,61) - Mise à la reproduction en 2016**2021 LINTIME D'HEM**, (6 mai), m., bai - BSO +16 (0,24)
par BUSH VD HEFFINCK (BE) (bwp) - Orne,
M. M'HAMED ZOUBIR METIDJI**LULTIME D'HEM**, (5 mai), m., alezan - BSO +16 (0,24)
par BUSH VD HEFFINCK (BE) (bwp) - Orne,
M. M'HAMED ZOUBIR METIDJI**2022** Sans renseignement de UNTOUCHABLE (NL) (kwpn)

Sans renseignement de UNTOUCHABLE (NL) (kwpn)

UNANIME DU BOISMARET (sfa) bai 2008

ÉLEVÉE DANS LE NORD - M. MATHIEU ANCELET

par CALVARO (DE) (holst) et CORDINA FRANCE (sfa)
par IRIS LANDAI (sfa) et NOCE DU VERGE (sfa)
par ESPOIR DU SCION (sfa)**BSO** +4 (0,44) - Mise à la reproduction en 2012**2021 LASALLROC VENDON**, (8 juin), m., bai - BSO +15 (0,34)
par CASALL (DE) (holst) - Manche, Mme MARIE LEMARINEL,
M. THIERRY LEMARINEL**UNANIME DU PHARE** (sfa) gris 2008 ÉLEVÉE DANS LA MANCHE -
M. OLIVIER BROHIERpar NORTON D'EOLE (sfa) et KABBALE II (sfa)
par LIEU DE RAMPAN (sfa) et CHRONIQUE HIPPIQUE (sfa)
par SAINT COME (sfa)**ISO** 109 (14) **BSO** +9 (0,55) - Mise à la reproduction en 2012**2021 LUBIE DU PHARE**, (4 juillet), f., gris - BSO +9 (0,33)
par SUNSHINE DU PHARE (sfa) - Manche,
M. OLIVIER BROHIER**2022** Sans renseignement de SUNSHINE DU PHARE (sfa)**UNANIME DU TEMPLE** (sfa) bai 2008 ÉLEVÉE DANS L'AIN -
M. GUY MARTINpar TOULON (BE) (bwp) et NARIHOKA D'HALONG (sfa)
par KANNAN (NL) (kwpn) et FYLLIS MARINE (sfa) par LAEKEN (sfa)
ISO 119 (13) **BSO** +19 (0,55) - Mise à la reproduction en 2014**2021 LATINA DES CARAIBES**, (11 avril), f., bai -
BSO +22 (0,39) BCC +11 (0,25) par MYLORD CARTHAGO (sfa) -
Ain, M. STANISLAS LAFOND**2022** Sans renseignement de CICAIVE DU TALUS**UNANIME OUISTREHAM** (sfa) alezan 2008

ÉLEVÉE DANS LE CALVADOS - M. DAVID AISSA

par OHIO VAN DE PADENBORRE (BE) (bwp) et LOLA DE LISORS (sfa)
par CRUISING (IE) (ish) et BERCEUSE VESQUERIE (sfa)
par PAGE DE PAULSTRA (sfa)**ISO** 101 (12) - Mise à la reproduction en 2015**2021 LOVERBOY OUISTREHAL**, (10 avril), m., gris - BSO +2 (0,34)
par NINTO DE BEAUFLOUR (sfb) - Calvados, M. DAVID AISSA**UNATA DU MAROIS** (sfb) bai 2008 ÉLEVÉE DANS LE LOIRET -
M. JACQUES FALLEAUpar FAVORITAS (LT) (oes) et PIN UP DU JARRIEN (sfa)
par JEFF D'OR (sfa) et GEISHA D'OSMOY (sfa)
par SIRANO DE FONTAINE (sfa)

Mise à la reproduction en 2017

2021 LUNATA CORDAILLA, (3 mai), f., al bru
par ROCK'N ROLL ANIMAL (aa) - Cher, M. JOEL DUPONT,
M. FELIX BERGERON**2022** Sans renseignement de DIABEAU (BE) (bwp)**UNATOSCA BOIS MARGOT** (sfb) bai 2008ÉLEVÉE DANS LE CALVADOS - S.A.S. HARAS BOIS MARGOT et
M. JEAN-CLAUDE VIOLETpar L'ARC DE TRIOMPHE (DE) (old) et LA CAILLE DE MARS (sfa)
par LE TOT DE SEMILLY (sfa) et TOSCA DE REVEL (sfa)
par KISSOVO (sfa)

Mise à la reproduction en 2010

2021 LUNA DE BRETOT, (14 mars), f., bai -
BSO +15 (0,34) BCC +3 (0,22)
par QLASSIC BOIS MARGOT (sfb) - Eure,
M. DOMINIQUE BARREAU**2022** Sans renseignement de MYLORD CARTHAGO (sfa)**UNBELIEVABLE TOUCH JT Z (BE)** (z) bai 2017 - SBZ -

VEEHANDEL & HORSESTUD THJS BVBA

par UNTOUCHABLE (NL) (kwpn) et CARTE BLANCHE Z (z)
par CARTHAGO (DE) (holst) et MONICA (bwp) par REBEL I Z (han)
ISO 109 (21) **BSO** +18 (0,41) - Mise à la reproduction en 2020**2021 LATINO GOS**, (24 mars), m., bai f. - BSO +22 (0,25)
par COMME IL FAUT (DE) (westf) - BELGIQUE,
M. ALEJANDRO GUTIERREZ CORTINA**LORETO SMLASPALMAS**, (25 juin), m., gr fon -
BSO +21 (0,31) par WINDOWS VH COSTERSVELD (BE) (bwp) -
Pas-de-Calais, M. ALEJANDRO GUTIERREZ CORTINA,
M. FRANCISCO OROZCO**2022** Sans renseignement de CORNET'S BALOU (DE) (old)

Sans renseignement de CORNET'S BALOU (DE) (old)

Sans renseignement de CHACON BLUE (DE) (meckl)

Sans renseignement de CHACON BLUE (DE) (meckl)

UNDIENNE DE BRENNE (sfa) bai 2008 ÉLEVÉE DANS L'INDRE -
Mme CARINE VAN INGEN et S.C.E.A. MAHUTEAUpar CARDERO (DE) (holst) et LUMIERE DE BRENNE (sfa)
par TANCARVILLE (sfa) et COMEDIE DE BRENNE (sfa)
par O MALLEY (sfa)**ISO** 106 (12) **ICC** 113 (13) **JCC** 4 - Mise à la reproduction en 2019

- 2021 LAPACHE DE KYRNOS**, (1 mai), m., bai - BSO +4 (0,31)
par CLAPTON (DE) (holst) - Orne, Mme NATHALIE MERMANS
- 2022 Sans renseignement de CLAPTON (DE) (holst)

UNDIENNE DE KERDREIN (sfb) alezan 2008

- ÉLEVÉE DANS LE FINISTÈRE - Mme ENORA EMEILLAT
- par LIMBO (NL) (kwpn) et EMMANUELLE KERDUEL (sfa)
par TALISMAN II (sfa) et SILPHIDE (sfa) par KESSEL II (sfa)
- ISO 130 (19) BSO +5 (0,62)** - Mise à la reproduction en 2013
- 2021 LOKA DE KERDU**, (16 avril), f., alezan - BSO +15 (0,29)
par CANDY DE NANTUEL - Finistère, Mme ENORA EMEILLAT

UNDINE DE CHEVRY (sfb) bai 2008 ÉLEVÉE DANS L'AIN -

- S.A.R.L. HARAS DE CHEVRY
- par FAZUR MAIL (sfa) et GLOCKE (DE) (han)
par GLOCKENKLANG (se) et DIREKTRICE (se) par DIPLOMAT (han)
- Mise à la reproduction en 2020
- 2021 LE KENNEDY DE CHEVRY**, (11 mai), m., bai - BDR +1 (0,21)
par CAP KENNEDY (DE) (holst) - Ain,
Mme HENRIKKA WEISS
- 2022 Sans renseignement de CARTANI (DE) (holst)

UNDOCTRA D'HELBY (sfa) al bru 2008

- ÉLEVÉE EN ILLE-ET-VILAINE - S.C.E.A. TRIHAN LAMOTTE,
Mme JANNIK LAMOTTE et M. ALBERT LAMOTTE
- par C INDOCTRO (DE) (holst) et MUSE D'HELBY (sfa)
par QUIDAM DE REVEL (sfa) et PERLE D'HELBY (sfa)
par ST BRENDAN (GB) (ps)
- ISO 147 (14) JSO 6 BSO +21 (0,67)** - Mise à la reproduction en 2011
- 2012 CHIMENE D'HELBY, f. - ISO 140 (18) BSO +20 (0,57)
par KOUROS D'HELBY (sfa)
- 2014 EMBLEME D'HELBY, h. - ISO 129 (20) BSO +17 (0,56)
par URBAIN D'HELBY (sfa)
- 2016 GORAN D'HELBY, m. -
ISO 130 (21) BSO +22 (0,57) BCC +7 (0,21)
par FOR PLEASURE (DE) (han)
- 2021 LALPHA D'HELBY**, (16 mars), m., alezan - BSO +17 (0,39)
par ARMITAGES BOY (DE) (old) - Ille-et-Vilaine,
S.C.E.A. TRIHAN LAMOTTE
- LOMEGA D'HELBY**, (29 avril), f., alezan - BSO +23 (0,39)
par CANDY DE NANTUEL - Ille-et-Vilaine,
S.C.E.A. TRIHAN LAMOTTE
- 2022 Sans renseignement de CHACCO WHITE (DE) (han)
Sans renseignement de CHACCO WHITE (DE) (han)

UNE ALTESSE D'ESTEL (sfb) bai 2008

- ÉLEVÉE DANS LE CALVADOS - Mme LAURENCE SIMON-BENARD
- par QUINOTO BOIS MARGOT (sfb) et BRISE DES SORBIERS (sfa)
par KESSEL II (sfa) et DYANE (sfa) par PIERREVILLE (sfa)
- Mise à la reproduction en 2012
- 2021 LAUREATE D'ESTEL**, (14 juillet), f., bai par QUAT'SOUS (sfa) -
Calvados, Mme LAURENCE SIMON-BENARD
- 2022 Sans renseignement de DAGUET DU ROCHAU (ac)

UNE AURA DU BARON (sfa) bai 2008

- ÉLEVÉE DANS LE LOIR-ET-CHER - Mme GENEVIEVE HEIL DANGER
- par NEW YORK (NL) (kwpn) et NOBLE FEU DU BARON (sfa)
par ROYAL FEU (sfa) et BETTY DES VERNES (sfa) par NARCOS II (sfa)
- Mise à la reproduction en 2018
- 2021 LEMONN NONO**, (17 avril), m., alezan - BSO +6 (0,24)
par BALOUBAR MAIL - Vienne, M. JEAN-NOEL BERTIN
- 2022 Sans renseignement de EL DIARADO D'EUSKADI

UNE BALOU DU LAVOIR (sfa) bai 2008 ÉLEVÉE DANS LA MOSELLE -

- M. JEAN-PHILIPPE PORTE et Mme MICHELE PORTE
- par BALOU DU ROUET (DE) (old) et E CATANIA II (DE) (holst)
par CAPITOL I (DE) (holst) et ANITA (holst) par LAVENDEL (holst)
- BSO +12 (0,50)** - Mise à la reproduction en 2011
- 2020 KISS ME D'OLGY**, (13 juin), f., bai - BSO +18 (0,37)
par WINDOWS VH COSTERSVELD (BE) (bwp) - Moselle,
E.A.R.L. ECURIE D'OLGY
- 2022 Sans renseignement de HUNTERS SCENDRO (DE) (han)

UNE BELLE CHABAUDIÈRE (sfb) bai 2008 ÉLEVÉE DANS L'AIN -

- M. RAPHAEL GERBET
- par LORD Z (DE) (holst) et BELLE CHABAUDIÈRES (sfa)
par PARIDOR (sfa) et TROTE CHABAUDIÈRES (sfa)
par GOELAND (sfa)
- Mise à la reproduction en 2014
- 2021 Naissance déclarée (28 mai), f. BSO +9 (0,35)
par UGANO SITTE (BE) (sbs) - Rhône, M. QUENTIN MEMIN

UNE BRENDA DU VERET (sfa) bai 2008 ÉLEVÉE DANS LE CALVADOS -

- M. ROBERT ANFRAY et Mme AGNES JUHEL ANFRAY
- par KRUG DE MEIA LUA (NL) (kwpn) et BRENDA (DE) (rhdl)
par BARITON (westf) et MONTANA (se) par FONTAN (NL) (holst)
- Mise à la reproduction en 2011

- 2014 EDEN DU VERET, m. - BSO +2 (0,51) ICC 139 (21)
par VALEUR D'ELLE

- 2021 LEMAGNIFIQUE DU VERET**, (2 mai), m., bai - BSO +7 (0,22)
par CHACCOON BLUE (DE) (meckl) - Calvados,
Mme AGNES JUHEL ANFRAY

- 2022 Sans renseignement de PARADIS LATIN (sfa)

UNE DAME D'ARGONNE (sfa) bai 2008 ÉLEVÉE DANS LA MEUSE -

- M. PASCAL TRASSART et Mme SYLVIE TRASSART
- par QUIDAM DE REVEL (sfa) et DAME VANNETAISE (sfa)
par GALOUBET A (sfa) et LADY DE RHUYS (sfa)
par FAIR PLAY III (sfa)
- ISO 122 (14) BSO +8 (0,59)** - Mise à la reproduction en 2010
- 2021 LADY GIRL D'ARGONNE**, (8 juin), f., alezan - BSO +10 (0,32)
par ULYSS MORINDA (sfb) - Meuse, M. PASCAL TRASSART,
E.A.R.L. HARAS D'ARGONNE

UNE DAME DE MORTAGNE (sfa) alezan 2008

- ÉLEVÉE EN CHARENTE - Mme FREDERIQUE JOUANNET et
M. OLIVIER JOUANNET
- par ROSIRE (sfa) et DAME DE CHERVES (sfa) par PRINCE IG'OR (aa)
et VALOGNES (sfa) par LE SARTILLAIS (sfa)
- BSO +5 (0,50)** - Mise à la reproduction en 2013
- 2021 LACOSTE DE MORTAGNE**, (4 juin), m., alezan -
BSO +14 (0,37) BCC +8 (0,27) par MYLORD CARTHAGO (sfa) -
Charente, Mme FREDERIQUE JOUANNET,
M. OLIVIER JOUANNET
- 2022 Sans renseignement de ELDORADO VAN DE ZESHOEK (BE)
(bwp)

UNE D'AULIX (aacr) bai 2008 ÉLEVÉE EN HAUTE-GARONNE -

- Mme MARIE-THERESE IRIART
- par CALVARO (DE) (holst) et HAVANE D'AULIX (aa) par NANVAL (aa)
et EM GIAO par BOUTON D'OR (aa)
- ISO 123 (17) BSO +8 (0,59)** - Mise à la reproduction en 2020
- 2021 L'INEDIT BOIS MENGUE**, (19 avril), m., bai - BSO +8 (0,38)
par TORNESCH (NL) (kwpn) - Haute-Garonne,
E.A.R.L. ECURIE ET ELEVAGE BOIS MENGUE
- 2022 Sans renseignement de CORNET'S STERN (DE) (westf)

UNE D'AVRIL DE BOISSY (sfa) bai 2008 ÉLEVÉE DANS L'ALLIER -

- M. ALBERT PERRUISSET
- par QUAPRICE BOIMARGOT QUINCY (DE) (holst)
et JADE FONROY (sfa) par CLOWN DU CHESNAY (sfa)
et KELLINE CHAINES (sfa) par ULIN (sfa)
- ISO 114 (18) BSO +8 (0,60)** - Mise à la reproduction en 2020
- 2021 L'ARNACOEUR DE L'M**, (16 juin), m., bai - BSO +11 (0,29)
par DARTAGNAN DE BELLIARD - Loir-et-Cher,
Mme CHARLENE LOYNET, M. JULIEN MARTINEZ

UNE DE BAIMONT (sfa) bai 2008 ÉLEVÉE DANS LES ARDENNES -

- E.A.R.L. DE BAIMONT
- par NESTEA DE COURCEL (sfa) et JOLIE DE BAIMONT (sfa)
par NIDOR PLATIERE (sfa) et STATE DE BAIMONT (sfa)
par ELF III (sfa)
- ISO 117 (14) BSO +8 (0,59)** - Mise à la reproduction en 2018
- 2021 LEVIS DR**, (1 juillet), m., bai f. - BSO +15 (0,22)
par PEGASE VAN'T RUYTERS'HOF (BE) (bwp) - Marne,
M. ROMAIN DUPERRÉ
- LEWIS DR**, (1 juillet), m., bai f. - BSO +15 (0,22)
par PEGASE VAN'T RUYTERS'HOF (BE) (bwp) - Marne,
M. ROMAIN DUPERRÉ

UNE DE MAUCOURT (sfa) bai 2008 ÉLEVÉE DANS LA MEUSE -

- M. JEAN-ALBERT LOUIS
- par UNTOUCHABLE M (NL) (kwpn) et PRINCESSE MAUCOURT (sfa)
par EFLE DE B'NEVILLE (sfa) et SARAH DE MAUCOURT (sfa)
par NIDOR PLATIERE (sfa)
- ISO 121 (17) BSO +9 (0,57)** - Mise à la reproduction en 2020
- 2021 LUPIN DES CHARMES**, (26 juin), m., bai - BSO +10 (0,37)
par CANTURANO (DE) (holst) - Meuse, M. JEFFREY LAURENT,
Mme ALISSA BARROS
- 2022 Sans renseignement de CHACCO WHITE (DE) (han)

UNE DE RANCE (sfb) bai 2008 ÉLEVÉE DANS LES COTES D'ARMOR -

- M. ROLAND LE FUSTEC
- par L'ARC DE TRIOMPHE (DE) (old) et QUETTA DE RANCE (sfa)
par HASTINGS (sfa) et DEESSE DE RANCE (sfa)
par NOTRE NORWAY (sfa)
- ISO 141 (14) JSO 6 BSO +15 (0,61)** - Mise à la reproduction en 2015
- 2016 GIRENE DE RANCE, f. - ISO 122 (21) BSO +12 (0,52)
par CHECKDAM DU GIVRE
- 2021 LUNE DE RANCE**, (7 avril), f., gris - BSO +21 (0,29)
par EKANO DKS - Côtes-d'Armor, M. ROLAND LE FUSTEC

UNE DE TATIHOU (sfa) alezan 2008 ÉLEVÉE DANS LA MANCHE -

M. PHILIPPE NOEL

par MADE IN SEMILLY (sfa) et PITASIA DE TATIHOU (sfa)
par BANBOULA DU THOT (sfa) et VESTA DU BROU (sfa)
par LE SARTILLAIS (sfa)

ISO 125 (13) **JSO 5 BSO** +6 (0,56) - Mise à la reproduction en 2018**2021 LITTLE GIRL DE TATIHOU**, (10 juin), f., bai - BSO +8 (0,37)

par CANTURANO (DE) (holst) - Manche, M. PHILIPPE NOEL

2022 Sans renseignement de BY CEIRA D'ICK

UNE DEESSE DU TAILLIS (sfb) alezan 2008

ÉLEVÉE DANS LES ARDENNES - M. ALAIN COMPANT

par LANDOR S (DE) (old) et KITA DE LA VALLEE (sfa)
par TU WIENS DORVAL (sfa) et VICONTESSIE II (sfa) par ELF III (sfa)

ISO 113 (17) **BSO** +5 (0,59) - Mise à la reproduction en 2018**2021 LOOPING DE L'AUMOY**, (17 juin), m., bai - BSO +16 (0,28)

par EKANO DKS - Sarthe, M. GAETAN CHABOTEAU

2022 Sans renseignement de CANDY DE NANTUEL

UNE DES GIRONNETS (cs) bai 2008 ÉLEVÉE EN DOROGNE -

M. DIDIER CHAUVÉAU

par CAP KENNEDY (DE) (holst) et QU'UNE DES GIRONNETS (sfa)
par FLIPPER D'ELLE (sfa) et CANTATE DE MAZIERE (sfa)
par QUENTUCKY (sfa)

Mise à la reproduction en 2012

2018 IMPERIAL D GIRONNETS, (22 mars), m., bai - BSO +8 (0,35)

par CANDY DE NANTUEL - Dordogne, M. DIDIER CHAUVÉAU

2022 Sans renseignement de COOPER VD HEFFINCK (DE) (holst)

UNE DES NAUVES (sfa) alezan 2008 ÉLEVÉE EN DOROGNE -

M. ETIENNE POILLION

par FAKIR DE KREISKER (sfa) et NATIVE DES NAUVES (sfa)
par SOCRATE DE CHIVRE (sfa) et GAZELLE DU MESNIL II (sfa)
par ARPEGE PIERREVILLE (sfa)

BSO +8 (0,43) - Mise à la reproduction en 2013

2021 LUNE DU BOS, (16 mai), f., alezan - BSO +6 (0,34)par LUIGI D'AMAURY (sfa) - Dordogne,
Mme MAEVA POILLION

2022 Sans renseignement de BALISSIMO (DE) (old)

UNE DES SURELLES (sfa) bai 2008 ÉLEVÉE DANS LA MANCHE -

M. PIERRE LEVAVASSEUR, M. PAUL HAMEL et Mme PASCALE HAMEL

par SILVER RAINBOW (GB) (ps) et FRAXINELLE (sfa)
par PALESTRO II (sfa) et TANAISIE III (sfa) par NERA IV (sfa)

Mise à la reproduction en 2020

2021 LEGENDE DES BRUYERES, (17 mai), m., bai - BDR +1 (0,26)

par VAN GOGH DU VAL - Calvados, Mme LUDIVINE RAOULT

UNE DEUX DU CHATEAU (sfa) bai 2008

ÉLEVÉE DANS LA MARNE - M. JEAN GRANDJEAN

par MR BLUE (NL) (kwpn) et QUOKINE DU CHATEAU (sfa)
par ROBIN II Z (DE) (han) et SOPHIE DU CHATEAU (sfa)
par GALOUBET A (sfa)

ISO 120 (16) **BSO** +16 (0,62) - Mise à la reproduction en 20112012 CENTELLA DU JAOLAS, f. - ISO 132 (18) BSO +19 (0,59)
par KANNAN (NL) (kwpn)**2021 LANZAROTE DU CHATEAU**, (15 avril), m., bai - BSO +20 (0,34)par PUTCH DES ISLES (sfa) - Ardennes,
M. JEAN-LOUIS SCHULTHESS

2022 Sans renseignement de CANDY DE NANTUEL

UNE D'OR (sfa) alezan 2008 ÉLEVÉE EN ILLE-ET-VILAINE -

M. ALBERT LEBRUN

par APACHE D'ADRIERS (sfa) et MARIANNE D'OR (sfa)
par DAMOISEAU D'OR (sfa) et LICORNE D'OR (sfa) par ELF III (sfa)

ISO 138 (18) **BSO** +8 (0,59) - Mise à la reproduction en 2010**2021 LET IT BE D'HEL**, (30 juin), m., al bru - BSO +14 (0,33)par THAIS DE PEGASE (sfa) - Deux-Sèvres,
Mme ELISABETH LUMET**UNE DU BLONDEL** (aacr) bai f. 2008 ÉLEVÉE DANS L'AIN -

G.A.E.C. DU BLONDEL

par HERMES D'AUTHIEUX (ac) et VOLTIGE DU BLONDEL (sfa)
par LOUSTIK (aa) et NICE ROSE (sfa) par FAKIR DU LINON (sfa)

Mise à la reproduction en 2012

2021 LILI ROSE DU BLONDEL, (7 juin), f., bai - BSO +2 (0,23)par SATISFACTION FRH (DE) (han) - Ain,
G.A.E.C. DU BLONDEL**UNE DU CASTEL** (sfb) bai f. 2008 ÉLEVÉE DANS LA MANCHE -

Mme MARIE-PIERRE COTELE MANCEL

par SANDREO (NL) (kwpn) et INN DU CASTEL (sfa)
par QREDO DE PAULSTRA (sfa) et UDINE DU CASTEL (sfa)
par KAYACK (sfa)

Mise à la reproduction en 2010

2021 LORENZO AL, (2 mai), m., bai - BDR +17 (0,23)par EINSTEIN DU PARC - Morbihan,
Mme ALEXANDRA LECLERCQ

2022 Sans renseignement de FIRST STEP VALENTIN (DE) (westf)

UNE DU CHATEAU (sfa) bai f. 2008 ÉLEVÉE DANS LA MARNE -

M. JEAN GRANDJEAN

par MR BLUE (NL) (kwpn) et JAVOTTE DU CHATEAU (sfa)
par ROYAL FEU (sfa) et JAVOTTE D (sfa) par COR DE CHASSE (sfa)

ISO 110 (12) **BSO** +11 (0,56) - Mise à la reproduction en 20132014 EDISSON DE LA VAURE, m. - ISO 132 (20) BSO +19 (0,57)
par NUMBER ONE D'ISO (sfa)**2021 LOUISIANE DE LA VAURE**, (3 mai), f., rouan - BSO +17 (0,37)

par UGANO SITTE (BE) (sbs) - Marne, M. REMI PLOIX

2022 Sans renseignement de NERVOSO (sfa)

UNE ETOILE DE DIAMANT (sfb) bai 2008

ÉLEVÉE DANS LA MANCHE - Mme MAUD BUHLER

par DIAMANT DE SEMILLY (sfa) et NITTICA NINA (NL) (kwpn)
par SLANEY (US) (ps) et ITTICA (NL) (kwpn) par SCHALKHAAR (oes)
Mise à la reproduction en 2019

2021 L'IDEALE DES DUCS, (4 avril), f., bai -

BSO +7 (0,39) BCC +5 (0,22) BDR +5 (0,26)

par CONTENDRO (DE) (holst) - Manche, M. IVAN LEDUC

2022 Sans renseignement de BUSH VD HEFFINCK (BE) (bwp)

UNE ETOILE DE JAURAND (sfa) bai 2008

ÉLEVÉE DANS LA LOIRE - M. VINCENT DELLINGER

par QUAPRICE BOIMARGOT QUINCY (DE) (holst)
et ROXANNE DE JAURAND (sfa) par ROBIN II Z (DE) (han)
et GALAXY DE MOREL (sfa) par LUBUMBASHI (sfa)

ISO 108 (12) **BSO** +5 (0,53) - Mise à la reproduction en 2013**2021 LEELOU DE JAURAND**, (27 avril), f., bai cl - BSO +14 (0,30)par CICAVE DU TALUS - Loire,
S.C.E.A. ELEVAGE DE JAURAND

2022 Sans renseignement de BUSH VD HEFFINCK (BE) (bwp)

UNE ETOILE D'ELLE (sfa) bai 2008 ÉLEVÉE DANS LA MANCHE -

S.C.E.A. HARAS D'ELLE

par QUAPRICE BOIMARGOT QUINCY (DE) (holst)
et NIKYTA D'ELLE (sfa) par RICHEBOURG (BE) (bwp)
et GIROUETTE D'ELLE (sfa) par PAPILLON ROUGE (sfa)

ISO 150 (14) **JSO 6 BSO** +19 (0,67) - Mise à la reproduction en 2011

2012 COLIBRI D'ELLE, m. - ISO 124 (17) BSO +17 (0,58)

par NIPPON D'ELLE (sfa) - Etalon

COMTESSE D'ELLE, f. - ISO 128 (18) BSO +15 (0,59)

par ORIENT D'ELLE (sfa)

2013 DEVISE D'ELLE, f. - ISO 129 (19) BSO +22 (0,60)

par ROCK'N ROLL SEMILLY (sfa)

2021 LONDON D'ELLE, (1 juillet), m., bai - BSO +23 (0,40)par QUAMIKASE DES FORETS (sfa) - Manche,
S.C.E.A. HARAS D'ELLE

2022 Sans renseignement de EL BARONE 111 Z (BE) (z)

UNE ETOILE DU REVERDY (sfa) bai 2008

ÉLEVÉE DANS LA MANCHE - HARAS DU REVERDY

par QUIDAM DE REVEL (sfa) et HELVETII (sfa)
par OBERON DU MOULIN et KUNE (sfa) par DYNAMIQUE (sfa)

ISO 116 (13) **JSO 4 BSO** +10 (0,60) - Mise à la reproduction en 2014

2016 GRACEFULL DE VAINS, f. - ISO 123 (21) BSO +18 (0,55)

par KANNAN (NL) (kwpn)

2021 LIVELY DU REVERDY, (30 mai), f., bai -

BSO +18 (0,40) BCC +8 (0,28)

par DIAMANT DE SEMILLY (sfa) - Manche,

S.A.S. HARAS DU REVERDY

LUCK DU REVERDY, (2 mai), m., bai f. -

BSO +18 (0,40) BCC +8 (0,28)

par DIAMANT DE SEMILLY (sfa) - Manche,

S.A.S. HARAS DU REVERDY

2022 Sans renseignement de MYLORD CARTHAGO (sfa)

UNE ETOILE SUNHEUP (sfa) bai 2008

ÉLEVÉE DANS LA MANCHE - M. HUBERT GROUALLE

par POMMEAU DU HEUP (sfa) et ETOILE DU MESLIER (sfa)
par MUGUET DU MANOIR (sfa) et IDOLE DU MESLIER (sfa)
par STARTER (sfa)

ISO 108 (15) - Mise à la reproduction en 2017

2021 LEONIDAS DE L'ARDA, (15 avril), m., baipar TENAROA CAPITELLES (sfa) - Ariège,
Mme ISABELLE BERGES**UNE FLEUR DE LYS** (sfa) bai f. 2008 ÉLEVÉE EN ILLE-ET-VILAINE -

Mme CORINNE SACCINTO

par JAGUAR MAIL (sfa) et LYS DE CAFENY (sfa)
par VALESPOIR MALABRY (sfa) et UNEFLEUR DE BRENNE
par JILLING PIERRE (aa)

Mise à la reproduction en 2017

2021 LYS DE PEYROUSE, (15 juin), f., alezan
par VICTORHUGO BOISMARGOT - Côtes-d'Armor,
Mme LAURA MORVAN-HELSENS, Mme LOUISE BEDLE

UNE FL'OR (sfa) bai 2008 ÉLEVÉE EN ILLE-ET-VILAINE -

M. ALBERT LEBRUN

par QREDO DE PAULSTRA (sfa) et FL'OR II (sfa) par JALISCO B (sfa)
et LICORNE D'OR (sfa) par ELF III (sfa)

ISO 105 (18) - Mise à la reproduction en 2020

2021 LARGO DELUCA, (19 mai), m., alezan -
BSO +11 (0,40) BCC +2 (0,22)
par BALOUBET DU ROUET (sfa) - Indre-et-Loire,
Mme JULIANE DUPUIS, Mme MAROUSSIA LUNY HARTOG
LENNY BELARDO DELUCA, (1 juillet), m., bai cl -
BSO +11 (0,40) BCC +2 (0,22)
par BALOUBET DU ROUET (sfa) - Indre-et-Loire,
Mme JULIANE DUPUIS, Mme MAROUSSIA LUNY HARTOG

UNE FOLIE (sfa) bai 2008 ÉLEVÉE EN COTE-D'OR -

M. BERTRAND BOURGEOT

par IDEAL DE LA LOGE (sfa) et JUSTE UNE FOLIE (sfa)
par VOLTAIRE (DE) (han) et UNE DE SURY (sfa) par IF DE MERZE

ISO 120 (15) BSO +11 (0,61) - Mise à la reproduction en 2011

2012 CANABIS DE LA FOLIE, m. - ISO 144 (21) BSO +21 (0,59)
par ACTION BREAKER (BE) (bwp)

2021 L BARONE DE LA FOLIE, (15 mai), m., bai - BSO +12 (0,23)
par EL BARONE 111 Z (BE) (z) - Côte-d'Or,
M. BERTRAND BOURGEOT

2022 Sans renseignement de GRANDORADO TN (NL) (kwpn)

UNE FOLIE DE PLEVILLE (oc) bai 2008

ÉLEVÉE EN SEINE-MARITIME - S.A.R.L. ELEVAGE DE PLEVILLE

par CAPTAIN PAUL (DE) (han) et CRASY HORSE DU PRE (pfs)
par BEGON (ar) et THUNDER (oi)

ISO 114 (15) - Mise à la reproduction en 2020

2021 LITTLE STAR H, (27 avril), f., bai cl - BSO +4 (0,32)
par KRAQUE BOOM (sfa) - Aisne, Mme ANNABELLE DRAIN

UNE FONTAINE D'O (sfa) bai 2008 ÉLEVÉE EN ILLE-ET-VILAINE -

M. BERNARD BOHUON

par ELF D'OR (sfa) et ISLET STAR (sfa) par CORSAIRE DES ISLES (sfa)
et CAVATINE DES ISLES (sfa) par REMUS DES ISLES

ISO 121 (14) BSO +6 (0,56) - Mise à la reproduction en 2020

2021 LABEL'VIE, (3 juin), m., bai - BSO +15 (0,29)
par DOLLAR DU ROUET - Ille-et-Vilaine, M. YASSINE KRARI

UNE IDEE DE LA VIE (sfa) alezan 2008

ÉLEVÉE DANS LE CALVADOS - M. BRUNO GUIARD

par ASCOT D'ELLE (sfa) et KEVINE DE LAUME (sfa)
par VAS Y DONC LONGANE (sfa) et BERGERE ST QUENTIN (sfa)
par KING'S ROAD (ps)

Mise à la reproduction en 2011

2021 LOUPIAC DU DOLMEN, (10 avril), m., bai - BCC +3 (0,26)
par L'ARC DE TRIOMPHE (DE) (old) - Côtes-d'Armor,
M. DOMINIQUE TURQUET

UNE IDEE ROYAL (sfa) bai f. 2008 ÉLEVÉE DANS LA MANCHE -

M. HUBERT LEROY et M. FRANCOIS-XAVIER LEROY

par ELLIOT DU GUE (sfa) et DAME DE CAUDARD (sfa)
par LE PLANTERO (sfa) et ORPHEE DE L'AVENUE (sfa)

par ST BRENDAN (GB) (ps)

Mise à la reproduction en 2013

2021 LITTLE BOY ROYAL, (20 juin), m., bai - BSO +7 (0,25)
par CRISTAL DE B'NEVILLE - Manche, M. HUBERT LEROY,
M. FRANCOIS-XAVIER LEROY

2022 Sans renseignement de ESKIMO PLATIERE

UNE IDOLE DES MONTS (sfb) noipan 2008

ÉLEVÉE DANS L'ORNE - Mme LUCILE HOULLIER et M. YVES LEGOUT

par QUOOL DU BOIS MARGOT (sfb) et LOUVE DU MARAIS (sfa)
par CENAZE DU HIL (sfa) et SILENE DU MARAIS (sfa)

par TANLAS (ps)

ISO 116 (14) BSO +1 (0,59) - Mise à la reproduction en 2019

2021 LEXY DES MONTS, (20 mai), f., bai - BSO +2 (0,37)
par CRUSADOR (DE) (holst) - Orne, G.A.E.C. HOULLIER,
M. YVES LEGOUT

UNE ILE AUX SAUGETS (sfa) noipan 2008

ÉLEVÉE EN SAONE-ET-LOIRE - M. MARTIAL CHAVET

par ROSIRE (sfa) et ILE DE FRANCE (sfa) par LAEKEN (sfa)
et VARMEN (sfa) par KAYACK (sfa)

Mise à la reproduction en 2013

2021 LOKI DE FANGY, (4 juin), m., bai - BSO +8 (0,27)
par QOUD'COEUR DE LA LOGE (sfa) - Saône-et-Loire,
Mme JULIE ROBBE

2022 Sans renseignement de ANDIAMO SEMILLY

UNE ILE D'HERLUIN (sfa) alezan 2008 ÉLEVÉE DANS L'EURE -

Mme KARINE LE FAUCHEUR

par MERCREDI DE MARS (sfa) et PEPITE DU JARDIN (sfa)
par EMIR PLATIERE (sfa) et UNE DE L'AVALLON (sfa)
par LE SARTILLAIS (sfa)

ISO 108 (19) ICC 123 (20) IDR 101 (18) -

Mise à la reproduction en 2020

2021 LEXINGTON DU BEUCHET, (25 mai), m., alezan -
BSO +3 (0,32) par POTTER DU MANAOU (aa) - Ille-et-Vilaine,
M. MANUEL JORIEUX

UNE JOLIE DEMOISELLE (sfa) bai 2008

ÉLEVÉE DANS LA MANCHE - M. MARC DUBOST, Mme SIMONE DUBOST et

Mlle HELENE DUBOST

par FLIPPER D'ELLE (sfa) et FUGIE ARDENTE (sfa)
par MATADOR DU BOIS (sfa) et POLKA ARDENTE (sfa)

par JOUVENTUR (ps)

ISO 118 (16) - Mise à la reproduction en 2018

2021 LA BLACK JACK, (20 juillet), f., noir - BSO +11 (0,30)
par BLACK JACK IXE - Nord, Mme BEATRICE LEFEBVRE

2022 Sans renseignement de CRUSADOR (DE) (holst)

UNE LADY DOUCETTE (sfa) gris 2008

ÉLEVÉE DANS LA MANCHE - Mme ANNE-CHARLOTTE REDOLFI

par MYLORD CARTHAGO (sfa) et HENDY DES ETANGS (sfa)
par ARPEGE PIERREVILLE (sfa) et QUI VA AUX RUETTES (sfa)

par IRAK E (sfa)

ISO 120 (13) JSO 4 BSO +15 (0,60) - Mise à la reproduction en 2014

2016 GOTEBORG DE CHAUX, h. - ISO 134 (21) BSO +22 (0,54)
par URANO DE CARTIGNY (sfa)

2021 LOVING YOU DE CHAUX, (21 avril), f., gris - BSO +12 (0,27)
par PRINZ CLINTUS (DE) (holst) - Calvados,
M. CYRILLE LECOCQ, Mme FANNY LECOCQ,
Mme LUCY LECOCQ, M. FRANCOIS LETELLIER

2022 Sans renseignement de EKANO DKS

UNE MONDAINE (sfa) bai 2008 ÉLEVÉE DANS LA MANCHE -

M. ROGER CHAPON et Mme JOSETTE CHAPON

par FLIPPER D'ELLE (sfa) et KOQUINE MONDAINE (sfa)
par GALOUBET A (sfa) et MADEMOISELLE V (sfa) par NANKIN (sfa)

Mise à la reproduction en 2019

2021 L'APERO MONDAIN, (14 mai), m., noipan par CHER EPOUX -
Nièvre, Mme CAMILLE BOUCHANVILLE

2022 Sans renseignement de CHERRY COCO DU ROUGET (pfs)

UNE MYSS DU BARQUET (sfa) noipan 2008

ÉLEVÉE DANS LE CALVADOS - S.N.C. BENJAMIN GHELFI

par DIAMANT DE SEMILLY (sfa) et MYSS VALETTE (sfa)
par COL CANTO (sfa) et UNIQUE AMOUR (sfa) par ARTHY (sfa)

ISO 118 (14) BSO +12 (0,60) - Mise à la reproduction en 2015

2021 LA MYSS DU FRESNE, (2 mai), f., noipan -
BSO +15 (0,39) BCC +7 (0,23) BDR +4 (0,27)
par CONTENDRO (DE) (holst) - Sarthe, M. LAURENT BURRE

2022 Sans renseignement de BALOU DU ROUET (DE) (old)

UNE OASIS D'UTAH (sfa) rouan 2008 ÉLEVÉE DANS LA MANCHE -

M. FRANCOIS VASCHE et Mme AGNES VASCHE

par OGANO SITE (BE) (sbs) et OASIS D'ARBABZ (sfa)

par ARTOS (DE) (han) et HEROINE D'ARBABZ (sfa) par ROSIRE (sfa)

BSO +9 (0,55) - Mise à la reproduction en 2012

2021 LI LIBERTY D'UTAH, (10 juin), f., gris - BSO +12 (0,34)
par BISQUET BALOU C VD MISPEL (DE) (rhdl) - Manche,
M. FRANCOIS VASCHE, Mme ANNE-CLAIRE VASCHE,

Mme AGNES VASCHE, M. THOMAS VASCHE

UNE PEPETE DE VOUILLY (sfa) bai 2008

ÉLEVÉE DANS LE CALVADOS - Mme ANITA BIHET

par DIAMANT DE SEMILLY (sfa) et LAMINETTE DE VOUILLY (sfa)
par QUITO DE BAUSSY (sfa) et FLEUR DE VOUILLY (sfa)

par TSAR DE BAUSSY (sfa)

ISO 136 (15) JSO 5 BSO +17 (0,58) - Mise à la reproduction en 2017

2021 LA PEPETE DE VOUILLY, (24 avril), f., al bru -
BSO +21 (0,37) par CANDY DE NANTUEL - Calvados,
Mme ANITA BIHET

2022 Sans renseignement de CANDY DE NANTUEL

UNE PHOLIE DU MARAIS (sfa) alezan 2008

ÉLEVÉE DANS LA MANCHE - Mme MARIE-CLAIRE TOLLEMER et

M. GERMAIN TOLLEMER

par DIAMANT DE SEMILLY (sfa) et GABY DU MARAIS (sfa)

par QUOUGLOF ROUGE (sfa) et VENUTA (sfa)

par MUGUET DU MANOIR (sfa)

ISO 135 (13) JSO 5 BSO +20 (0,59) - Mise à la reproduction en 2017

2021 LADY GAGA DE CIRCEE, (7 mars), f., bai - BSO +11 (0,31)
par NINTENDER (NL) (kwpn) - Calvados,
Mme CAROLINE JOUAN DE FAUCIGNY

2022 Sans renseignement de CORNET DU LYS (DE) (westf) et de PRINZ CLINTUS (DE) (holst)

UNE P'TIT MOUCHE

(sfa) bai 2008 ÉLEVÉE DANS LA MANCHE - M. ROLAND BELLET et Mme MARIE-CHRISTINE BELLET

par MR BLUE (NL) (kwpn) et HEDJA MOUCHE (sfa)
par SUPER DE BOURRIERE (sfa) et URELIA DE COURCY (sfa)
par POT D'OR (ps)

BSO +14 (0,52) - Mise à la reproduction en 2011

2013 DELIA MOUCHE, f. - ISO 137 (21) BSO +21 (0,58)
par KANNAN (NL) (kwpn)

2014 ESCAR MOUCHE, h. - ISO 121 (21) BSO +17 (0,55)
par BISQUET BALOU C VD MISPEL (DE) (rhdl)

2021 LINUX MOUCHE, (23 mai), m., bai - BSO +17 (0,36)
par PANAMA TAME (sfa) - Manche,
E.A.R.L. ELEVAGE MOUCHE

2022 Sans renseignement de KANNAN (NL) (kwpn)

UNE ROSE

(sfa) bai f. 2008 ÉLEVÉE DANS LA MANCHE - M. DANIEL VILLAIN

par MARQUIS DE LA LANDE (sfa) et IDEE ROSE (sfa)
par SOCRATE DE CHIVRE (sfa) et VALLEE ROSE II (sfa)
par OSPIDE (sfa)

BSO +1 (0,53) - Mise à la reproduction en 2013

2021 LEGENDE DE FONTANES, (25 avril), f., azezan - BSO +6 (0,28)
par BALTHAZAR VAN DE ROSHOEVE (BE) (bwp) - Eure,
Mme KARINE DUPRE

2022 Sans renseignement de BALTHAZAR VAN DE ROSHOEVE (BE) (bwp)

UNE SAUTERELLE

(sfa) bai 2008 ÉLEVÉE EN SEINE-MARITIME - Mme CATHERINE BERARD-FLAHAULT

par GENTLEMAN IV (sfa) et JAKARANDA (sfa)
par ROX DE LA TOUCHE (sfa) et URIOA par FRANC RYK (ps)

ISO 162 (21) **BSO** +18 (0,61) - Mise à la reproduction en 2019

2021 LET IT BE OISELAY, (5 mai), m., bai f. - BSO +21 (0,39)
par CASALL (DE) (holst) - Vaucluse,
M. WILFRID PRUDHOMME

2022 Sans renseignement de QUEL HOMME DE HUS (DE) (holst)
Sans renseignement de QUEL HOMME DE HUS (DE) (holst)
Sans renseignement de QUEL HOMME DE HUS (DE) (holst)

UNE STAR D'ARGONNE

(sfa) azezan 2008

ÉLEVÉE DANS LA MEUSE - M. PASCAL TRASSART et Mme SYLVIE TRASSART

par APACHE D'ADRIERS (sfa) et DAME VANNETAISE (sfa)
par GALOUBET A (sfa) et LADY DE RHUYS (sfa)
par FAIR PLAY III (sfa)

BSO +5 (0,46) - Mise à la reproduction en 2012

2021 LUCKY STAR D'ARGONNE, (18 mars), m., bai - BSO +10 (0,33)
par VLEUT (NL) (kwpn) - Meuse, M. PASCAL TRASSART,
E.A.R.L. HARAS D'ARGONNE

2022 Sans renseignement de PEGASE VAN'T RUYTERSOF (BE) (bwp)

UNE STAR DE LA ROQUE

(sfa) al bru 2008

ÉLEVÉE DANS LE CALVADOS - E.U.R.L. TOP STALLIONS COMPANY

par KANNAN (NL) (kwpn) et NASA (sfa) par CUMANO (DE) (holst)
par BABISCHKA (sfa) par PRINCE D'ELLE (sfa)

ISO 125 (15) **BSO** +20 (0,61) - Mise à la reproduction en 2019

2021 LEILA STAR, (10 mai), f., bai -
BSO +19 (0,40) BCC +9 (0,23) BDR +5 (0,27)
par CONTENDRO (DE) (holst) - Calvados,
Mme MARIE GEORGE

2022 Sans renseignement de CONTENDRO (DE) (holst)

UNE STAR DE THOISY

(sfa) bai f. 2008

ÉLEVÉE DANS LA MANCHE - Mme JOCELYNE PICARD

par QUICK STAR (sfa) et BOHEME DE SEMILLY (sfa)
par DOUBLE ESPOIR (sfa) et GEOLE (sfa) par NANKIN (sfa)

ISO 113 (12) **JSO** 4 **BSO** +7 (0,59) - Mise à la reproduction en 2014

2021 LAURIER DE THOISY, (8 mai), m., bai f. - BSO +15 (0,32)
par BY CEIRA D'ICK - Manche, M. JOHAN HATERT

2022 Sans renseignement de DIAMANT DE SEMILLY (sfa)

UNE STAR DES BAISSSES

gris 2008

ÉLEVÉE EN MEURTHE-ET-MOSELLE - M. PIERRE BAISSUS

par WINNINGMOOD VD ARENBERG (BE) (bwp)
et E QUANELLE DE GRAVELOTTE (BE) (bwp)
par FOR PLEASURE (DE) (han)
et ROMANCE DE GRAVELOTTE (BE) (bwp)
par GOLDSRING DE LAUZELLE (han)

ISO 132 (14) **JSO** 5 **BSO** +10 (0,60) - Mise à la reproduction en 2016

2021 LOUXOR DNS, (21 juin), m., noir - BSO +16 (0,30)
par ECHO LONGANE - Ile-et-Vilaine, E.A.R.L. ML JUMPING

2022 Sans renseignement de QCLASSIC BOIS MARGOT (sfb)

UNE STAR DU JORET

(sfa) baicer 2008

ÉLEVÉE DANS LA MANCHE - Mme MARIE MESNAGE, M. VINCENT MESNAGE et M. JULIEN MESNAGE

par HELIOS DE LA COUR II (sfa) et DEESSE DU JORET (sfa)
par SUPER DE BOURRIERE (sfa) et CAPRICIEUSE (sfa)
par CENTAURE DU BOIS

ISO 133 (14) **JSO** 5 **BSO** +5 (0,60) - Mise à la reproduction en 2020

2021 LOTILUS DE LUDEE, (4 mai), m., azezan - BSO +13 (0,22)
par ESCAPE Z (BE) (z) - Gironde, M. ALBIN DUVAL

2022 Sans renseignement de ROCK'N ROLL SEMILLY (sfa)

UNE STAR DU LOC'H

(sfa) azezan 2008

ÉLEVÉE DANS LE MORBIHAN - M. ROGER POTTIER

par ALCAMERA DE MOYON (sfa) et GEISHA DU GERMAY (sfa)
par GALOUBET A (sfa) et STAR DU BANNEY (sfa)
par MOON MOUNTAIN (GB) (ps)

ISO 112 (14) **BSO** +8 (0,59) - Mise à la reproduction en 2015

2016 GEISHA AR TRIENN, f. - ISO 124 (21) BSO +15 (0,51)
par SULIMAN DE FETAN (sfa)

2018 ILLUR AR TRIENN, (15 août), m., bai - BSO +10 (0,31)
par SULIMAN DE FETAN (sfa) - Morbihan,
S.C.E.A. LA CAVALE BLEUE

2022 Sans renseignement de UZEL DE KENS (sfa)

UNE TELLE COURCELLE

(cs) gris 2008

ÉLEVÉE EN SAONE-ET-LOIRE - M. YVES CHAUVIN

par OUTSIDER (BE) (bwp) et DORINA (DE) (han) par DON BOSCO (han)
et VIVERA (han) par VELTEN THIRD (han)

ISO 108 (19) - Mise à la reproduction en 2020

2021 LESSY DU NECTAR, (1 juin), f., bai - BSO +5 (0,29)
par SAMOURAI DE COLCHIC (sfa) - Yonne,
S.C.E.A. LES PRES DE LA CHATELAINE

UNE TOUCHE DU MAJOR (BE)

(aes) azezan 2001

ÉLEVÉE EN BELGIQUE - AES numéro 1007369 - M. RONNY DE LOOF

par SAUVEUR DE LA COUR (BE) (bwp)
et RAMINA KNAPP TARGA (old) par RITUAL (DE) (han)
et CASTA (oes) par CENTAUR (oes)

ISO 128 (12) - Mise à la reproduction en 2016

2021 LAUTER DE LERZY, (20 avril), m., bai - BSO +9 (0,36)
par LAUTERBACH (DE) (old) - Nord,
M. JEAN-JACQUES DELEU

2022 Sans renseignement de BISQUET BALOU C VD MISPEL (DE) (rhdl)

UNE VALMALLEY

(sfa) noipan 2008 ÉLEVÉE EN HAUTE-VIENNE -

Mme GRACE BARTON DEKKERS

par O MALLEY (sfa) et VALHALLA (GB) (aes)
par LOUELLA INSCHALLAH II (han) et ELM CHARM (oes)
par ST ELMO (GB) (ps)

Mise à la reproduction en 2014

2021 LOUBOUTIN TD, (29 juin), m., bai - BSO +10 (0,36)
par CANDY DE NANTUEL - Haute-Vienne,
M. MATHIEU DEKKERS, Mme GRACE BARTON DEKKERS

2022 Sans renseignement de CANDY DE NANTUEL

UNE VERVEINE DE SURY

(sfa) bai 2008

ÉLEVÉE DANS LA NIEVRE - Mme BRIGITTE DE FAVERGES

par DROP DES VARENNES (sfa) et VERVEINE DE SURY (sfa)
par IF DE MERZE et OSMOSE DE COTTE (sfa) par COSMOS (sfa)

ISO 112 (13) **BSO** +5 (0,59) - Mise à la reproduction en 2014

2021 LIGNEE DE SURY, (1 avril), f., bai - BSO +10 (0,35)
par BISQUET BALOU C VD MISPEL (DE) (rhdl) - Nièvre,
Mme BRIGITTE DE FAVERGES

UNEBREAKER CAZENEUVE

(aacr) azezan 2008

ÉLEVÉE DANS LE GERS - Mme STEPHANIE URDIALES

par HEARTBREAKER (NL) (kwpn) et GAYDGE PALMAROUX (aa)
par VASSAL DU DEFFEY (aa) et TANIA COMBESCURE (aa)
par IMPULSIF A (aa)

BSO +5 (0,50) - Mise à la reproduction en 2011

2013 DIVA DE CAZENEUVE, f. - ISO 139 (21) BSO +17 (0,57)
par EUROCOMMERCE BERLIN (DE) (holst)

2016 GABONNE CHAMPEIX, f. - ISO 126 (21) BSO +16 (0,54)
par VAGABOND DE LA POMME (BE) (sbs)

2021 LUCIANA CHAMPEIX, (16 juin), f., gris - BSO +15 (0,30)
par EXCALIBUR DELA TOUR VIDAL (BE) (sbs) - Creuse,
E.A.R.L. LA CHAPELLE CHAMPEIX HARAS DE CHAMPEIX

2022 Sans renseignement de DOLLAR CHAMPEIX

UNECHKA DE CUSSAT

(aa) azezan 2008 ÉLEVÉE EN CHARENTE -

Mme NADINE GOURREAU et M. SERGE GOURREAU

par EXOCET DE CERAN (aa) et ROSES DES VENTS (*aa*)
par FAST (*aa*) et ROSES D'OR (*aa*) par FAYRILAND II (*aa*)

ISO 121 (18) - Mise à la reproduction en 2020

2021 LITTLEQUEEN DES SAURET, (25 mai), f., alezan - BSO +11 (0,30) par EL DIARADO D'EUSKADI - Nièvre, Mme STEPHANIE GOURREAU

UNECUME D'EGLEFIN bai 2008 ÉLEVÉE DANS LE CALVADOS - Mme CLAUDINE DIGARD et M. LUC PATEY

par BAMAKO DE MUZE (BE) (bwp) et ECUME DU CHATILLON (sfa) par ROYAL FEU (sfa) et LA PIRONNIERE (sfa) par VIDOC (aa)

ISO 131 (14) BSO +16 (0,65) - Mise à la reproduction en 2010
2013 DEUXCATSIX D'EGLEFIN, m. - ISO 145 (21) BSO +23 (0,59) par VIGO CECE - Etalon

2021 LE PETIT PRINZ, (28 mai), m., gris - BSO +13 (0,28) par PRINZ CLINTUS (DE) (holst) - Calvados, S.C.E.A. ECURIE D'ALBIGNY EQUI FRANCE

2022 Sans renseignement de QUEL HOMME DE HUS (DE) (holst)

UNEFEE DU CLOS MARMAN (sfb) bai 2008

ÉLEVÉE DANS LE RHONE - Mme CLAUDINE BACHELET

par LEJANO (DE) (holst) et CARISMA (sfa) par KSARSET (US) (ps) et KATIA DE RHODES (sfa) par PANCHE II (*aa*)

ICC 105 (17) - Mise à la reproduction en 2018

2021 LIWA DE LOLULI, (21 avril), m., al fon - BSO +6 (0,36) par ARMITAGES BOY (DE) (old) - Loire, Dr. Vét. EMILIE ECUER

2022 Sans renseignement de UPSILON (aa)

UNEGIPS DU BOTTRAY (cs) alezan 2008

ÉLEVÉE DANS LE CALVADOS - Mme DELPHINE PEREZ et M. DIDIER PEREZ par PORTOFINO 46 (DE) (westf) et GIPS DE CANTELOUP (sfa) par SOCRATE DE CHIVRE (sfa) et QUOQUINE (aa) par UNICOL'OR (aa) Mise à la reproduction en 2013

2021 LESKIMOTE CANTELOUP, (23 mars), f., alezan - BSO +14 (0,29) par ESKIMO PLATIERE - Calvados, Mme ELVINE PERRIER

2022 Sans renseignement de ESKIMO PLATIERE

UNEJAINA DE BEAUFOUR (sfa) alezan 2008

ÉLEVÉE DANS LE CALVADOS - Mme CAROLE MILLE

par C INDOCTRO (DE) (holst) et JAINA DE BEAUFOUR (sfa) par DIAMANT DE SEMILLY (sfa) et APARTE (DE) (westf) par APART (westf)

BSO +5 (0,59) - Mise à la reproduction en 2016

2021 LOLA DE BEAUFOUR, (10 mars), f., alezan - BSO +6 (0,34) par NINTO DE BEAUFOUR (sfb) - Calvados, M. ERIC LEVALLOIS

2022 Sans renseignement de CABACHON (DE) (holst)

UNELLE DU LOIR (sfa) alezan 2008 ÉLEVÉE EN SEINE-MARITIME -

Mme KARINE NOVICK, M. DAVID VANDERMEERSCH et Mme FRANCOISE VANDERMEERSCH

par JARNAC (sfa) et KANELE DU DOMAINE (sfa) par FORBAN DU BOST (*aa*) et ROXANETTE (sfa) par VENUTARD (sfa)

ISO 128 (15) BSO +6 (0,60) - Mise à la reproduction en 2018

2021 LAMBRE D'OZ, (9 juin), f., bai - BSO +12 (0,39) par LAUTERBACH (DE) (old) - Eure-et-Loir, M. JOSEPH MARTIN

2022 Sans renseignement de GRIFFON OCHENE

UNEPETITE PLATIERE (sfa) bai 2008 ÉLEVÉE DANS LA MANCHE -

M. S.C.E.A. LEFORESTIER et Mme EDITH LEFORESTIER

par QUIDAM DE REVEL (sfa) et AUDIE PLATIERE (sfa) par GRAND VENEUR (sfa) et M'ETOILEPLATIERE (sfa) par NANKIN (sfa)

BSO +4 (0,56) - Mise à la reproduction en 2013

2014 EDY EFFEL, m. - ISO 130 (20) BSO +15 (0,57) par OGRION DES CHAMPS (sfa)

2021 LULLY EFFEL, (3 juillet), m., bai - BSO +14 (0,25) par HAPPY DAY D'ISCLA - Calvados, M. FREDERIC LETAN

2022 Sans renseignement de PEGASE VAN'T RUYTERSOF (BE) (bwp)

UNESCA DE LA BOTTE (sfa) bai 2008 ÉLEVÉE DANS LA MANCHE -

M. PHILIPPE LEMAITRE et Mme EDITH LEMAITRE

par PALESTRO II (sfa) et OLGA DU BOURG (sfa) par TENOR DE LA COUR (sfa) et JASMINE DU BOURG (sfa) par DAMOISEAU D'OR (sfa)

BSO +2 (0,48) - Mise à la reproduction en 2012

2021 L DE LA BOTTE, (1 juin), f., bai - BSO +13 (0,26) par EDEN DU ROUET - Manche, M. PHILIPPE LEMAITRE

2022 Sans renseignement de HOKKAIDO DE MENJO

UNESS DU LAVILLON (sfa) noipan 2008

ÉLEVÉE EN CHARENTE-MARITIME - M. CYRIL FORESTIER

par DIAMANT DE SEMILLY (sfa) et OSYRIS DU LAVILLON (sfa) par DOLLAR DU MURIER (sfa) et QUINELINE (sfa) par IN CHALA A (sfa)

ISO 115 (14) BSO +11 (0,59) - Mise à la reproduction en 2020

2021 LEBEN DE LA COLOMBINE, (12 mars), f., noipan - BSO +16 (0,40) BCC +14 (0,27) BDR +1 (0,30) par KANNAN (NL) (kwpn) - Gironde, M. JEAN-YVES CHAGNEAU, Mme AUDREY CHAGNEAU

2022 Sans renseignement de UPSILON (aa)

UNESTAR LIBERTY (sfb) bai 2008 ÉLEVÉE DANS LA MANCHE -

M. JOSEPH HAUTOIS DEBRIX et M. ERIC LOUBET GUITER

par RICHEBOURG (BE) (bwp) et OTTAWA ROSE (sfa) par JALEO DU DEFEY (sfa) et DIXY DE LA BOSCRAI (aa) par PHOSPH'OR (aa)

Mise à la reproduction en 2013

2021 LOUISVILLE BLUES, (28 avril), m., bai - BSO +9 (0,26) par ELWOOD BLUES - Manche, M. STEVE COLLINSON

2022 Sans renseignement de ELWOOD BLUES

UNETINCELLE noir 2008 ÉLEVÉE EN L'EURE-ET-LOIR -

E.A.R.L. HARAS DE LA FOLIE

par GIO GRANNO (DE) (old) et GRANDINI (DE) (old) par GRANDEUR (DE) (han) et GIPSY (old) par GRANNUS (han)

ISO 124 (17) BSO +14 (0,62) - Mise à la reproduction en 2010

2011 BIG STAR, m. - ISO 147 (21) BSO +25 (0,60) par QUICK STAR (sfa)

2021 LUMIERE DE CHANOT, (3 mai), f., bai f. - BSO +15 (0,37) par VLEUT (NL) (kwpn) - Ain, S.A.R.L. MAJ EQUITATION

2022 Sans renseignement de COOPER VD HEFFINCK (DE) (holst)

UNFINIE UNE PRINCE (sfb) bai 2008

ÉLEVÉE DANS LE PAS-DE-CALAIS - Mme DANIELLE PRINCE et M. MARIUS HUCHIN

par KASHMIR VAN'T SCHUTTERSCHO (BE) (sbs) et FLEOLE DU VALON (sfa) par QUIDAM DE REVEL (sfa) et QUOOL (sfa) par LAUDANUM (ps)

ISO 103 (12) BSO +10 (0,56) - Mise à la reproduction en 2016

2021 LEETCHI D'URVILLE, (28 avril), m., bai - BSO +17 (0,31) par BY CEIRA D'ICK - Manche, Mme SANDRINE LENOIR

UNIBELLE DE LA SAPAIE (sfa) alezan 2008

ÉLEVÉE DANS L'ORNE - M. BERTRAND CASSOU

par FLUSHING (sfa) et FANTASIA DE SAPAIE (sfa) par GALOUBET A (sfa) et VOLODIA III (sfa) par NARCOS II (sfa)

ISO 105 (13) BSO +2 (0,53) - Mise à la reproduction en 2020 - Morte en 2021

2021 LAMBADA DE FRESNAY, (17 mai), f., alezan - BSO +3 (0,30) par FOR FEELING (DE) (han) - Loire-Atlantique, Mme ADELAIDE PIRES

UNIC DE LA GENTIERE (sfa) bai 2008 ÉLEVÉE DANS LA MANCHE -

M. LOUIS GODARD

par JIVARO DU ROUET (sfa) et CALINE DE GENTIERE (sfa) par KING'S ROAD (ps) et MUSETTE LA TOUCHE (sfa) par BAS BLANC (sfa)

Mise à la reproduction en 2012

2013 DUC DE JENTIERE, h. - ISO 124 (19) BSO +11 (0,57) par VAGABOND DE LA POMME (BE) (sbs)

2021 LOUISDOR DE GENTIERE, (24 juin), m., bai - BSO +8 (0,27) par ECHO LONGANE - Manche, M. LOUIS GODARD

UNIC DES CHAMBONS (sfa) alezan 2008

ÉLEVÉE DANS LA LOIRE - M. PIERRE BLONDEL

par ECHOGENE LATOUR (sfa) et ARDENNE CINQ LOUPS (sfa) par MIMOSA DU CHANIE (sfa) et ROMY DE CINQ LOUPS (sfa) par URIOSO (sfa)

Mise à la reproduction en 2016

2021 L'ALTESSE UNIQUE, (3 avril), f., bai - BSO +1 (0,30) par COOPER VD HEFFINCK (DE) (holst) - Isère, M. FREDERIC QUEYRON

2022 Sans renseignement de ROMANOV (NL) (kwpn)

UNIC LA GOULA (sfa) bai 2008 ÉLEVÉE DANS L'ISERE -

M. RENE NIGRI et Mlle FLORENCE NIGRI

par FLIPPER D'ELLE (sfa) et GASPESIE III (sfa) par ULIOR DES ISLES (sfa) et BARTAVELLE II (sfa) par MUGUET DU MANOIR (sfa)

ISO 108 (14) BSO +3 (0,61) - Mise à la reproduction en 2020

2021 LUTHER DU BOCHARD, (13 juin), m., bai - BSO +9 (0,37) par VLEUT (NL) (kwpn) - Ain, Mme MARIAM DICKO

UNIDEE D'ORANGERIE (sfa) alezan 2008

ÉLEVÉE DANS LA MANCHE - M. HUBERT LE CONNETABLE

par ARIOSO DU THEILLET (sfa) et EDEN D'ORANGERIE (sfa) par ROSIRE (sfa) et JUSQUIAME C (sfa) par CUBA (sfa)

ISO 105 (13) - Mise à la reproduction en 2014

2021 LORD D'ORANGERIE, (20 juin), m., bai - BSO +8 (0,39) BDR +2 (0,25) par CONTENDRO (DE) (holst) - Manche, Mme CATHERINE LE CONNETABLE

UNIDYLLE DE MALAVAL (sfa) bai 2008 ÉLEVÉE DANS L'AIN - M. PAUL LAURENT

par LUTIN DU HEQUET (sfa) et VOXANE (sfa) par NURIEL II (sfa) et LITZ TAYLOR (sfa) par GRAND VENEUR (sfa)

ISO 112 (14) - Mise à la reproduction en 2011

2021 **LOVE SONG PALMIRE**, (17 juin), f., baitac - BSO +12 (0,30) par CHACON LS (MX) (oes) - Ain, Mme PEARL DEFASNE

2022 Sans renseignement de COOPER VD HEFFINCK (DE) (holst)

UNIE D'ELLE (sfa) bai 2008 ÉLEVÉE DANS LA MANCHE - M. ALEXIS PIGNOLET

par ROYAL FEU (sfa) et HARMONIE D'ELLE (sfa) par JALISCO B (sfa) et TOSCANE D'ELLE (sfa) par GRAND VENEUR (sfa)

BSO +3 (0,49) - Mise à la reproduction en 2013

2015 FAVORITE D'ELLE, f. - ISO 121 (20) BSO +15 (0,54) par QCLASSIC BOIS MARGOT (sfb)

2021 **LYNX D'ELLE**, (1 juillet), m., alezan - BSO +2 (0,20) par ALL STAR 5 (DE) (han) - Manche, S.C.E.A. HARAS D'ELLE

UNIE DES PINS (sfa) bai 2008 ÉLEVÉE EN CHARENTE-MARITIME - Mme LAETITIA BERTAUD

par DORSAY (sfa) et MORESQ DE BEL AIR (sfa) par AZEVILLE (sfa) et ULLA DE BEL AIR (sfa) par BIBELOT (sfa)

ISO 130 (19) - Mise à la reproduction en 2020 - Morte en 2021

2021 **L'UNIQUE DES ISLES**, (3 mai), f., bai f. - BSO +6 (0,28) par ET ALORS DE GRANLIEU - Loire-Atlantique, S.C.E.A. ELEVAGE CHICHE-HUBERT

UNIE DU CHATEAU (sfb) bai 2008 ÉLEVÉE DANS LA MARNE - M. JEAN GRANDJEAN

par L'ARC DE TRIOMPHE (DE) (old) et QUOKINE DU CHATEAU (sfa) par ROBIN II Z (DE) (han) et SOPHIE DU CHATEAU (sfa) par GALOUBET A (sfa)

BSO +15 (0,53) - Mise à la reproduction en 2010

2011 BACCHUS D'ECAMES, h. - ISO 132 (18) BSO +19 (0,59) par ROCK'N ROLL SEMILLY (sfa)

2021 **LOUPIAC D'ECAMES**, (3 mai), f., bai - BSO +21 (0,33) par COMME IL FAUT (DE) (westf) - Pas-de-Calais, Mme CORINNE HABART

2022 Sans renseignement de COMME IL FAUT (DE) (westf)

UNIFLORE DE BREMOY (sfb) bai f. 2008

ÉLEVÉE DANS LE CALVADOS - M. HUBERT JEHANNE et Mme ODILE JEHANNE par SPARTAKHUS (DE) (han) et FLEUR DE GLANVILLE (sfa) par TENOR DE LA COUR (sfa) et TOSCANE D'ISIGNY (sfa) par IVEDAY

ISO 115 (16) **BSO** +2 (0,60) - Mise à la reproduction en 2010

2021 **LAVANDE DE BREMOY**, (23 avril), f., alezan - BSO +13 (0,37) par CANDY DE NANTUEL - Calvados, M. HUBERT JEHANNE

2022 Sans renseignement de CANDY DE NANTUEL

UNIFLORE DU ROUET (sfa) bai 2008 ÉLEVÉE DANS LA MANCHE - M. YANNICK FARDIN

par QUIDAM DE REVEL (sfa) et FLEUR DU ROUET (sfa) par GALOUBET A (sfa) et MILADY DU ROUET (sfa) par QUASTOR (sfa)

BSO +3 (0,49) - Mise à la reproduction en 2011

2017 **HURACAN DE KOGIS**, (20 mai), m., alezan - BSO +14 (0,37) BCC +8 (0,29) par DIAMANT DE SEMILLY (sfa) - Orne, M. LUIS EDOUARDO URREA GARZON

2019 **JABALINA DE KOGIS**, (7 mai), f., rouan - BSO +14 (0,37) BCC +10 (0,27) par MYLORD CARTHAGO (sfa) - Orne, M. LUIS EDOUARDO URREA GARZON

2022 Sans renseignement de MYLORD CARTHAGO (sfa)

UNIKA DE SANTAUBERT (BE) (sfa) alezan 2008 ÉLEVÉE EN BELGIQUE - SFSFA tome 28 - M. GEORGES LECHARLIER

par MADE IN SEMILLY (sfa) et DOUCE HOTESSE (sfa) par MUGUET DU MANOIR (sfa) et HOTESSE DU BOIS (sfa) par CORRENT (sfa)

Mise à la reproduction en 2015

2021 **LORD DE ST AUBERT**, (21 juin), m., alezan - BSO +12 (0,23) par EKANO DKS - Manche, M. GEORGES LECHARLIER

2022 Sans renseignement de I AM SEMILLY

UNIKA DU ZODIAQUE (aes) alezan 2008

ÉLEVÉE EN MEURTHE-ET-MOSELLE - Mme SARAH BICHET

par PRINCE DU WINCQ (tf) et NINA DE HUTTON (tf) par EVER JET (tf) et ULLA DU PONT (tf) par INO LUDOIS (tf)

Mise à la reproduction en 2020

2021 **LOVA DU ZODIAQUE**, (23 mars), f., bai par DIARADZO DE L'ABBAYE - Meurthe-et-Moselle, Mme SARAH BICHET

2022 Sans renseignement de I AM SEMILLY

UNION GIRL DE LOGERIE (sfa) alezan 2008 ÉLEVÉE EN GIRONDE - M. JEAN-MAX LUCBERNET

par QUIDAM DE REVEL (sfa) et GALEJADE DE GAMET (sfa) par VETIVER DE GAMET (sfa) et ASKA FOR EVER (sfa) par LAUDANUM (ps)

Mise à la reproduction en 2016

2021 **LE REVE DE LOGERIE**, (11 mai), m., baimel - BSO +9 (0,32) par REVE DU PARADIS (sfb) - Gironde, M. JEAN-MAX LUCBERNET

2022 Sans renseignement de KOUROS D'HELBY (sfa)

UNION LIBRE MACALO (sfa) bai 2008 ÉLEVÉE DANS LA NIEVRE - Mme SYLVIE BOUCHANVILLE

par BALOO DU CAMP et EPOUSE DU TAILLAN (sfa) par QYOU DE LONGVAUT (sfa) et OISELLE DU TAILLAN (sfa) par EBRAHIM GRIMEU (sfa)

ISO 105 (14) - Mise à la reproduction en 2019

2021 **LE PETIT LEO MACALO**, (28 avril), m., bai - BCC +15 (0,21) par PROPRIANO DE L'EBAT (sfa) - Nièvre, E.A.R.L. DES ECURIES DE CHEVANNES

UNIQUE D'AURE (sfa) bai 2008 ÉLEVÉE DANS LE CALVADOS - M. BERTRAND CHAMBRY

par MYLORD CARTHAGO (sfa) et GIPSY D'AURE (sfa) par IN CHALA A (sfa) et NANETTE D'AURE (sfa) par CAFE CREME (sfa)

BSO +5 (0,42) - Mise à la reproduction en 2016

2021 **LIMA D'AURE**, (23 avril), f., alezan - BSO +16 (0,24) par EKANO DKS - Calvados, M. BERTRAND CHAMBRY

UNIQUE DE BEAUVOIR (sfa) bai 2008 ÉLEVÉE DANS LA VIENNE - S.A.R.L. GIRAUD ERIC

par JAZZ BAND COURCELLE (sfa) et ETAMINE DE DOLLY (sfa) par NUMIDOR PLATIERE (sfa) et DOLLY II (sfa) par FRANCILIUS (ps) Mise à la reproduction en 2013

2020 **KGB DE BEAUVOIR**, (30 mai), m., bai - BSO +7 (0,26) par GOUSSTAVV COURCELLE - Vienne, S.A.S. ERIC ET PIERRE ANTOINE GIRAUD

2021 Naissance déclarée (25 juin), f. BSO +6 (0,28) par QUARTER BACK RUMEL (sfa) - Vienne, S.A.S. ERIC ET PIERRE ANTOINE GIRAUD

2022 Sans renseignement de QUARTER BACK RUMEL (sfa)

UNIQUE DE LA VALLEE (sfa) alezan 2008

ÉLEVÉE DANS LE CALVADOS - M. JEAN-PIERRE VILAUT

par ALCAMERA DE MOYON (sfa) et VARSOVIE (sfa) par LIEU DE RAMPAN (sfa) et GERVAISE (sfa) par QUO VADIS (sfa) **ISO** 121 (16) **BSO** +4 (0,62) - Mise à la reproduction en 2011

2021 **LUCIFER DES TOURS**, (29 juin), m., alezan - BSO +15 (0,38) par NUMBER ONE D'ISO (sfa) - Haut-Rhin, M. REMY KRENTZ

2022 Sans renseignement de BUSH VD HEFFINCK (BE) (bwp)

UNIQUE DE LANDETTE alezan 2008 ÉLEVÉE EN MAYENNE - Mme SYLVIE THOMAS

par MR FLY DE LANDETTE (sfa) et QUOQUINE DE LANDETTE (sfa) par QUITO DE BAUSSY (sfa) et SALOME V (sfa) par MINOU (aa) **ISO** 139 (14) **JSO** 6 **BSO** +8 (0,58) - Mise à la reproduction en 2010

2021 **LAPACHE DE LANDETTE**, (7 juin), m., alezan - BSO +9 (0,39) par APACHE D'ADRIERS (sfa) - Mayenne, Mme SYLVIE THOMAS

2022 Sans renseignement de APACHE D'ADRIERS (sfa)

UNIQUE DE RIVERLAND bai 2008 ÉLEVÉE EN CHARENTE - S.C.E.A. RIVERLAND

par L'ARC DE TRIOMPHE (DE) (old) et QUANEL DE RIVERLAND (aacr) par HERMES D'AUTHEUX (ac) et GRAINE D'ORIA (sfa) par ROYAL FEU (sfa)

BSO +9 (0,50) - Mise à la reproduction en 2011

2012 CIGALE DE RIVERLAND, f. - ISO 130 (21) BSO +15 (0,57) par QUATRO DE RIVERLAND (sfa)

2013 DAKOTA DE RIVERLAND, m. - ISO 124 (21) BSO +11 (0,54) par SUNDAY DE RIVERLAND (sfb)

2021 **L'UNIQUE DE RIVERLAND**, (20 mai), f., alezan - BSO +16 (0,30) par BY CEIRA D'ICK - Charente, S.C.E.A. RIVERLAND

UNIQUE DES PRES (sfa) bai 2008 ÉLEVÉE EN VENDEE - M. STEPHANE VELLA et Mme BRIGITTE VELLA

par FLIPPER D'ELLE (sfa) et NYMPHEA PALUELLE (sfa) par ROSIRE (sfa) et FLORA PALUELLE (sfa) par QUARTZ DU VALLON (sfa)

BSO +6 (0,43) - Mise à la reproduction en 2014

2021 **L'AS DE KASSIDY**, (24 juin), m., bai - BSO +15 (0,35) par ROCK'N ROLL SEMILLY (sfa) - Essonne, Mme VIRGINIE TAQUET

UNIQUE DES VERCHERES (sfa) gris 2008

ÉLEVÉE DANS L'ISERE - G.A.E.C. DES VERCHERES

par OGRION DES CHAMPS (sfa) et NORA DES VERCHERES (sfa)
par CHAMPAGNE DE BONCE (sfa) et URGANDE DU PUITTS (sfa)
par MAESTRO DU MANOIR (sfa)**ISO** 114 (14) **BSO** +2 (0,57) - Mise à la reproduction en 2019**2021 L UNIQUE DE SORNE**, (5 mai), f., aubere - BSO +15 (0,26)
par HASCHICH D'ALBAIN - Jura, Mme KAYLIE SOUC,
M. JEAN PIERRE BOUSSAUD

2022 Sans renseignement de FLAMBUSARD D'ALBAIN

UNIQUE DU FRESSANAUD (aa) alezan 2008

ÉLEVÉE DANS LA CREUSE - Mme GENEVIEVE VIGNERESSE

par EQUUS D'OLYMPHE (aa) et UVANA DE NUY (aa) par FLOX (aa)
et POUPEE DE NUY (aa) par JOKER CHARRIERE (aa)

Mise à la reproduction en 2020

2021 LOUVE DE BREGERES, (15 avril), f., al bru - BDR +3 (0,20)
par NAPOLEON D'ES (sfb) - Creuse,
Mme SANDRINE GROUSSAUD**UNIQUE DU MAYEUR D'ELLIGN (BE)** (sbs) alezan 2004

ÉLEVÉE EN BELGIQUE - SBS numéro 38059 - MME ISABELLE GREFFE

par OGANO SITTE (BE) (sbs) et JADE (oes) par GALAN (oes)
et ADUXTORIN (oes) par ADUKIOR (oes)**ISO** 112 (09) - Mise à la reproduction en 20102012 CAID DE MAUGRE, m. - ISO 125 (18) BSO +8 (0,57)
par TRESOR DE VIRTON (BE) (sfb)**2021 LIPTONIC D'ORE**, (11 juin), m., alezan - BSO +6 (0,34)
par VDL SHERATON (DE) (kwpn) - Meurthe-et-Moselle,
M. LUDOVIC PETIT**UNIQUE DU PRIEL** (sfa) alezan 2008 ÉLEVÉE EN SEINE-MARITIME -

E.A.R.L. DU PRIEL

par ILVIEN DES MIELLES (sfa) et ARNICA DES CHAMPS (sfa)
par KING'S ROAD (ps) et ORIENTE DES CHAMPS (sfa)
par QUASTOR (sfa)**ISO** 105 (12) **BSO** +5 (0,60) - Mise à la reproduction en 20122014 ENVOL DU PRIEL, h. - ISO 124 (18) BSO +12 (0,57)
par LOOPING D'ELLE (sfa)2016 GOOD LUCK DU PRIEL, h. -
ISO 122 (21) BSO +13 (0,55) BCC +8 (0,22) BDR +6 (0,25)
par CONTENDRO (DE) (holst)**2021 LEGENDE DU PRIEL**, (7 mai), f., bai - BSO +9 (0,37)
par ARMITAGES BOY (DE) (old) - Seine-Maritime,
E.A.R.L. DU PRIEL

2022 Sans renseignement de OGRION DES CHAMPS (sfa)

UNIQUE ST LOISE (sfb) bai 2008 ÉLEVÉE DANS LA MANCHE -

M. LOUIS ENGUEHARD et Mme CHRISTIANE ENGUEHARD

par KASHMIR VAN'T SCHUTTERSCHO (BE) (sbs)
et PERLE DU VINNEBUS (sfa) par I AM BOY (sfa)
et ERMANIE DES FORGES (sfa) par INCITATUS (sfa)**ISO** 150 (21) **JSO** 6 **BSO** +18 (0,58) - Mise à la reproduction en 2020**2021 LOOKATME D'GRAVELOTTE**, (9 juin), m., bai cl -
BSO +21 (0,38) par CASALL (DE) (holst) - Essonne,
Mme MARIE-AGNES STARICKY**UNISONANZA** (sfa) bai cl 2008 ÉLEVÉE DANS LES COTES D'ARMOR -

Mme SOPHIE STEPHAN

par CALVARO (DE) (holst) et KER DE VARNEL (sfa)
par BORIS DU MELNIRE (sfa) et VOLNIA DU DEFHEY (sfa)
par LAUDANUM (ps)**ISO** 115 (17) **BSO** +7 (0,56) - Mise à la reproduction en 2015**2021 LIVENKA DES GARENNES**, (29 avril), f., bai - BSO +10 (0,23)
par CONTE BELLINI (DE) (westf) - Côtes-d'Armor,
Mme SOPHIE STEPHAN**UNITA DU JARDIN** (sfa) bai 2008

ÉLEVÉE EN MEURTHE-ET-MOSELLE - M. NICOLAS PARGON

par FLIPPER D'ELLE (sfa) et NINARELE DU JARDIN (sfa)
par TRESOR DE CHEUX (sfa) et BRISE DU JARDIN (sfa)
par HIDALGO DE RIOU (sfa)**BSO** +3 (0,57) - Mise à la reproduction en 2016**2021 LINKOLN DES TANNIERES**, (9 mai), m., alezan -
BSO +1 (0,33) par TROUBADOUR D'AUREL (sfb) - Vosges,
Mme YAELLE THOMAS, M. ANTHONY THOMAS

2022 Sans renseignement de BALISSIMO (DE) (old)

UNITE CECE (sfa) alezan 2008 ÉLEVÉE DANS L'AISNE -

M. CHRISTOPHE CHOAIN

par ELIXIR DE MADAME (sfa) et LADY POUILLY (sfa)
par DIAMANT DE SEMILLY (sfa) et DARLINE V (sfa)
par GALOUBET A (sfa)**ISO** 135 (17) **BSO** +16 (0,65) - Mise à la reproduction en 20122013 DJINN CECE, h. - ISO 128 (21) BSO +16 (0,58)
par NEW LOOK DU THOT (sfa)**2021 LADY BIRD DU THOT**, (7 juin), f., bai - BSO +17 (0,26)
par HARDROCK Z (z) - Manche, M. JEAN-FRANCOIS NOEL

2022 Sans renseignement de AGANIX DU SEIGNEUR (BE) (sbs)

UNITE DES ROIS (sfa) alezan 2008 ÉLEVÉE DANS LA MANCHE -

M. ROGER GREARD et Mme AGNES GREARD-PARIS

par FLIPPER D'ELLE (sfa) et HUELESC (sfa)
par URLEVEN PIRONNIERE (sfa) et ROSEE DE LA COUR (sfa)
par LIVAROT (sfa)**ISO** 110 (13) - Mise à la reproduction en 2020**2021 LANCELOT DE BALLIERE**, (17 mai), m., bai - BSO +5 (0,32)
par CLAPTON (DE) (holst) - Loiret, Mme BRIGITTE MACE**UNITED LOVE (DE)** (holst) bai 2004 ÉLEVÉE EN ALLEMAGNE -

HV numéro 19304 - M. KAI GERKEN

par CATOKI (DE) (holst) et LAVINIA (holst) par LAVALL I (holst)
et ANNAKONDA II (holst) par RENOMEE (fsf)**ISO** 129 (16) **BSO** +16 (0,54) - Mise à la reproduction en 2016**2021 LOVE EXPRESS HDC**, (6 février), f., bai - BSO +21 (0,33)
par ORIENT EXPRESS (sfa) - Calvados,
S.A.R.L. HARAS DES COUDRETTES**LUPSI LOVE HDC**, (21 février), f., bai -
BSO +18 (0,37) BCC +17 (0,22) par UPSILON (aa) - Calvados,
S.A.R.L. HARAS DES COUDRETTES**UNITY DES IBIS** (sfa) bai f. 2008 ÉLEVÉE DANS LA MANCHE -

Mme MARIE-CHRISTINE DJINDJIAN et M. MICHEL DJINDJIAN

par NARTAGO (sfa) et MUTINE DES IBIS (sfa) par ADELFOF (BR) (fsf)
et DANAE DES IBIS (sfa) par QUIDAM DE REVEL (sfa)**ISO** 132 (14) **JSO** 5 **BSO** +13 (0,61) - Mise à la reproduction en 2016**2021 LORD DES IBIS**, (6 mai), m., alezan - BSO +13 (0,25)
par BUSH VD HEFFINCK (BE) (bwp) - Manche,
Mme MARIE-CHRISTINE DJINDJIAN

2022 Sans renseignement de QLASSIC BOIS MARGOT (sfb)

UNIVERS DES DANNES (sfa) bai 2008 ÉLEVÉE EN HAUTE-SAONE -

M. KURT FUCHS

par TOTOCHÉ DU BANNEY (sfa) et QUILLIANE DES VERNES (sfa)
par GADGET DU BANNEY (sfa) et HULOTE DE ST PAIR (sfa)
par UNAU DU FONTENY (sfa)

Mise à la reproduction en 2019

2020 KORDOLA, (9 mai), f., bai - BSO +7 (0,28)
par CHROME D'IVRAIE (aa) - Manche, Mme CLAUDIA WIRTH**UNIXE DE BOILARY** (sfa) bai 2008 ÉLEVÉE DANS LA SOMME -

Dr. Vét. BERNARD BROUTIN

par PAR IXE (sfa) et KAPLINE DU BOILARY (sfa)
par PRIX D'EXCELLENCE (sfa) et JACINTHE (sfa) par CALVADOS (sfa)**ISO** 102 (14) - Mise à la reproduction en 2015**2021 LORIOT DU BOILARY**, (12 mai), m., bai - BSO +11 (0,29)
par EKANO DKS - Somme, Dr. Vét. BERNARD BROUTIN

2022 Sans renseignement de GOOD PLEASURE SEMILLY

UNIZIE DU MEZEL (sfb) alezan 2008

ÉLEVÉE EN MEURTHE-ET-MOSELLE - M. LUCIEN HECHT

par APACHE D'ADRIERS (sfa) et REYBAHNE DU MEZEL (sfb)
par QUITE EASY (DE) (holst) et OCARINA DU LUOT (sfa)
par GRENAT DE GREZ (sfa)**BSO** +12 (0,58) - Mise à la reproduction en 20102011 BRAZYL DU MEZEL, h. - ISO 166 (21) JSO 6 BSO +20 (0,58)
par HALOUBET DE GORZE (sfa)2014 ELSASS DU MEZEL, f. -
ISO 139 (20) BSO +22 (0,58) BCC +13 (0,29)
par KANNAN (NL) (kwpn)**2021 LAMBEANDRO DU MEZEL**, (1 mai), m., al fon - BSO +17 (0,36)
par UNTOUCHABLE (NL) (kwpn) - Meurthe-et-Moselle,
S.C.E.A. DU MEZEL

2022 Sans renseignement de QUADRIO TAME (sfa)

UNLADYLIKE (sfb) al crl 2008 ÉLEVÉE EN ILLE-ET-VILAINE -

S.A.R.L. CAVALEX

par CAMPO FLAMINGO Z (BE) (z) et NANGAYE DE KERGANE (sfa)
par GRAND CHEF BLEUS (sfa) et JE VIENS DE KERGANE (sfa)
par TYPE D'ELLE (sfa)**ISO** 138 (17) **BSO** +16 (0,66) - Mise à la reproduction en 20122013 DONATELLA FLAMINGO, f. - ISO 124 (19) BSO +20 (0,58)
par CARDENTO (DE) (holst)**2021 LUCKY LIKE FLAMINGO**, (14 juillet), m., al bru -
BSO +18 (0,39)
par TANGELO VAN DE ZUUTHOEVE (BE) (bwp) -
Ille-et-Vilaine, S.A.R.L. CAVALEX

2022 Sans renseignement de EHNING FLAMINGO

Sans renseignement de EHNING FLAMINGO

Sans renseignement de VIGO D'ARSOUILLES (BE) (bwp)

UNNA DE KERGLENN

gris 2008 ÉLEVÉE DANS LE FINISTÈRE - E.A.R.L. ALAIN RICHARD et Mme GISELE DAVID

par CAP KENNEDY (DE) (holst) et QUENZA DE KERGLENN (sfa) par DIAMANT DE SEMILLY (sfa) et JUMPY DE KREISKER (sfa) par QUITO DE BAUSSY (sfa)

ISO 155 (17) **JSO** 6 **BSO** +23 (0,66) - Mise à la reproduction en 2010

2011 BAGHERA DE KERGLENN, f. - ISO 124 (20) BSO +18 (0,61) par TINKA'S BOY (NL) (kwpn)

2013 DORNA DE KERGLENN, f. - ISO 139 (19) BSO +26 (0,64) BCC +11 (0,25) par MYLORD CARTHAGO (sfa)

DRISS DE KERGLENN, f. - ISO 135 (19) BSO +25 (0,62) BCC +11 (0,25) par MYLORD CARTHAGO (sfa)

2021 LUIGI JR HDC, (28 février), m., alezan - BSO +20 (0,29) par BE EXPRESS - Calvados, S.A.R.L. HARAS DES COUDRETTES

2022 Sans renseignement de ORIENT EXPRESS (sfa)

UNNAMED (GB)

(aes) bai 2006 ÉLEVÉE EN IRLANDE - AES numéro 6014839 - KNIGHTFIELD STUD

par ADAGIO IV (sfa) et THELOCIA (aes) par HOLLAND (kwpn) et KELOCIA (oes) par CONCORDE (NL) (kwpn)

BSO +2 (0,48) - Mise à la reproduction en 2016 - Morte en 2021**2021 LACOSTE DU GIVRE**, (11 juin), m., bai - BSO +11 (0,26) par VIRTUOSO SEMILLY - Manche, S.C.E.A. ECURIE D'OUTREMER**UNOLA DE PERHET**

(sfb) bai 2008 ÉLEVÉE DANS LE MORBIHAN - M. HUBERT LE PALUD

par QUITE EASY (DE) (holst) et LAOUEN DE PERHET (sfa) par FUNNY STAR (sfa) et UTICA DU PUIITS (sfa) par MUGUET DU MANOIR (sfa)

BSO +6 (0,46) - Mise à la reproduction en 2011**2021 LEGENDE DE LEURVEN**, (30 juillet), f., al bru - BSO +16 (0,25) par EKANO DKS - Morbihan, Mme RACHEL LOY**UNOLETTA LOISEL**

(sfa) bai 2008 ÉLEVÉE DANS LA MEUSE - Mme FRANCOISE DONZE

par DIAMANT DE SEMILLY (sfa) et INEDITE DE BALME (sfa) par PALESTRO II (sfa) et UNE NOUVEAUTE (sfa) par POLTRON DU MAUGER (sfa)

ISO 115 (15) **BSO** +13 (0,65) - Mise à la reproduction en 2011

2012 CASANOVA LOISEL, m. - ISO 140 (21) BSO +18 (0,56) par OSLO DU CHALET (sfa)

2021 LILONGWE LOISEL, (5 juin), f., bai - BSO +18 (0,31)

par DAGON DES BALEINES - Meuse, Mme FRANCOISE DONZE

2022 Sans renseignement de APOLLON DES BALEINES

UNORINA ROSE (NL)

(kwpn) bai 2001 ÉLEVÉE AUX PAYS-BAS - KWPN numéro 107108 - M. W.G.H. LOVINK

par NUMERO UNO (NL) (kwpn) et PALMELA ROSE (kwpn) par SABLE ROSE (sfa) et ILONA (oes) par VERGILIUS (oes)

ISO 125 (10) **BSO** +8 (0,55) - Mise à la reproduction en 2012**2021 LIBIDO DUBOISDELANOUE**, (9 août), m., bai - BSO +3 (0,29) BDR +8 (0,20) par VEGAS DU CHAILLOU - Val-d'Oise, E.A.R.L. DU BOIS DE LA NOUE

2022 Sans renseignement de FAHRENHEIT DE VAINS

UNSER DE COURTENAIN

(sfa) alezan 2008 ÉLEVÉE EN SEINE-ET-MARNE - Mme ANNE RASZTAR

par SANDRO BOY (DE) (old) et JANINA D'ORGERES (sfa) par FLYER (NL) (kwpn) et VANINA DU RUERE (sfa) par LAUDANUM (ps)

ISO 140 (14) **JSO** 6 **BSO** +13 (0,57) - Mise à la reproduction en 2015**2021 LUDGER DE COURTENAIN**, (3 avril), m., bai - BSO +15 (0,32) par QUEL HOMME DE HUS (DE) (holst) - Seine-et-Marne, Mme ANNE RASZTAR

2022 Sans renseignement de CONVALL (DE) (holst)

UNTE DES FORETS

(sfa) bai 2008 ÉLEVÉE DANS LA MANCHE - M. FABRICE PARIS et M. GUY PARIS

par DIAMANT DE SEMILLY (sfa) et JUNTE DES FORETS (sfa) par SUPER DE BOURRIERE (sfa) et MAY FLOWER III (sfa) par URIEL (sfa)

ISO 147 (14) **JSO** 6 **BSO** +17 (0,71) - Mise à la reproduction en 2010

2012 CONTIKY DES FORETS, m. - ISO 148 (21) BSO +19 (0,61) par MOZART DES HAYETTES (BE) (sbs)

2013 DANDY DES FORETS, m. - ISO 141 (19) BSO +17 (0,60) par MOZART DES HAYETTES (BE) (sbs)

2015 FUSHIA DES FORETS, f. - ISO 140 (21) BSO +23 (0,59) BCC +19 (0,28) par UPSILON (aa)

2016 GIGOLO DES FORETS, m. - ISO 121 (21) BSO +19 (0,57) par VAGABOND DE LA POMME (BE) (sbs)

GRENADINE DES FORETS, f. - ISO 124 (21) BSO +20 (0,56)

par VAGABOND DE LA POMME (BE) (sbs)

2019 JASPER DES FORETS, (22 juin), m., alezan - BSO +19 (0,43) BCC +11 (0,28) par KANNAN (NL) (kwpn) - Manche, M. FABRICE PARIS**2021 L'ISABELLE DES FORETS**, (24 juin), f., bai - BSO +21 (0,41) par UNTOUCHABLE M (NL) (kwpn) - Manche, M. FABRICE PARIS, Mlle AUDREY PARIS**LITTLE DES FORETS**, (4 mai), f., bai - BSO +20 (0,42) BCC +13 (0,27) par MYLORD CARTHAGO (sfa) - Manche, M. FABRICE PARIS, Mlle AUDREY PARIS

2022 Sans renseignement de BUSH VD HEFFINCK (BE) (bwp)

Sans renseignement de BUSH VD HEFFINCK (BE) (bwp)

Sans renseignement de GIOVANI DE LA POMME (BE) (bwp)

Sans renseignement de GIOVANI DE LA POMME (BE) (bwp)

Sans renseignement de HELIOS D'HELBY

Sans renseignement de HELIOS D'HELBY

UNTITLED HERPINIERE

(sfa) bai 2008

ÉLEVÉE DANS LE MAINE-ET-LOIRE - Dr. FRANCOIS CHAMBRIS

par NINIO DE ROX (sfa) et MOYRA DES ROCHES (sfa) par PAPYRUS DE CHIVRE (sfa) et VENUS DEL ROCCO (aa) par IMPULSIF A (aa)

ISO 102 (14) **ICC** 120 (19) - Mise à la reproduction en 2017**2021 L'COEUR DU PETICLAUX**, (11 avril), f., bai - BSO +9 (0,39) BCC +6 (0,25) BDR +4 (0,25) par CONTENDRO (DE) (holst) - Bouches-du-Rhône, Mme JOHANNA FINANCE**UOMAI DE CAVARE**

(aa) alezan 2008 ÉLEVÉE DANS LE GERS - Mlle MARIE-CHRISTINE BOURBON

par GRAL DES VERNIERES (aa) et LUGRANE DE CAVARE (aa) par PRIMA D'OR (aa) et URIEL DU CERCLE (aa) par VULCAIN (aa)

ISO 101 (15) **ICC** 125 (13) **JCC** 6 - Mise à la reproduction en 2018**2021 LIKE YOU DE REVILLE**, (30 mars), m., alezan par ROY DE LA VALLEE (sfa) - Creuse, M. JEAN-NOEL BOUGEROLLE

2022 Sans renseignement de ROY DE LA VALLEE (sfa)

UP DAISY DE SULLY

(sfa) alzmel 2008

ÉLEVÉE DANS LE CALVADOS - M. MIGUEL RAILLE et Mme CELINE SOETE RAILLE

par MYLORD CARTHAGO (sfa) et NATIVE DU MOULIN (sfa) par GUNTER D'HERBAGE (sfa) et FLORA DE SCIOTOT (sfa) par SOCRATE DE CHIVRE (sfa)

ISO 150 (17) **BSO** +24 (0,60) **ICC** 116 (12) **JCC** 4 -

Mise à la reproduction en 2020

2021 LUNEDEMIEL, (1 mai), f., alezan - BSO +22 (0,38)

par TANGELO VAN DE ZUUTHOEVE (BE) (bwp) - Ile-et-Vilaine, M. ARNAUD BOURDOIS, M. THIERRY RAOULT

2022 Sans renseignement de BERDENN DE KERGANE

UP STAR DES FORETS

(sfb) bai 2008 ÉLEVÉE DANS LA MANCHE - M. FABRICE PARIS et M. GUY PARIS

par ORLANDO (BE) (bwp) et DAPHNEE DES FORETS (sfa) par LE TOT DE SEMILLY (sfa) et MAY FLOWER III (sfa) par URIEL (sfa)

Mise à la reproduction en 2014

2015 FRENCHLOVER CULLERET, h. - ISO 132 (21) BSO +5 (0,56) par HURLEVENT DE BREKA (sfa)

2016 GANYMEDE CULLERET, (23 mai), h., bai f. - BSO +5 (0,46) BDR +4 (0,20) par THUNDER VAN DE ZUUTHOEVE (BE) (bwp) - Haute-Garonne, Mme ALEXANDRA FOULQUIE**2018 IMPERIAL CULLERET**, (23 avril), h., bai - BSO +5 (0,37) BDR +4 (0,20) par THUNDER VAN DE ZUUTHOEVE (BE) (bwp) - Haute-Garonne, Mme ALEXANDRA FOULQUIE**UP STAR DU LAVOIR**

(sfb) bai f. 2008 ÉLEVÉE DANS LA MOSELLE - M. JEAN-PHILIPPE PORTE et Mme MICHELE PORTE

par QUICK STAR (sfa) et PROMESSE DU LAVOIR (DE) (holst) par CONTENDER (DE) (holst) et E CATANIA II (DE) (holst) par CAPITOL I (DE) (holst)

BSO +21 (0,49) - Mise à la reproduction en 2011

2013 DOUBLEQLIC DU LAVOIR, m. - ISO 138 (21) BSO +23 (0,58) par QCLASSIC BOIS MARGOT (sfb) - Etalon

2014 EUP AND GO DU LAVOIR, m. - ISO 142 (21) BSO +25 (0,57) par VIGO D'ARSOUILLES (BE) (bwp)

2020 KET'UP DU LAVOIR, (14 mai), f., gris - BSO +17 (0,25) par CORNET DU LYS (DE) (westf) - Moselle, Mme MICHELE PORTE

2022 Sans renseignement de VAGABOND DE LA POMME (BE) (sbs)

UP TO DATE DODVILLE

(sfa) bai f. 2008

ÉLEVÉE DANS LA MANCHE - M. JEAN-FRANCOIS JOSSERAND

par POOR BOY (DE) (rhd1) et PAPRIKA DODVILLE (sfa) par CONCORDE (NL) (kwpn) et TURGISIERE (sfa) par FEU SACRE (sfa)

ISO 132 (17) **JSO** 4 **BSO** +9 (0,58) - Mise à la reproduction en 2019

2020 KARLA DE CHAMANT, (23 juin), f., bai - BSO +12 (0,29)
par CHROME D'IVRAIE (aa) - Manche,
S.A.R.L. ECURIE N. PAILLOT

UP TO LIVE DUVERIE (sfa) al bru 2008

ÉLEVÉE DANS LE CALVADOS - Mme VERONIQUE LEMARCHAND
par LANDO (DK) (dwb) et IRONIE DES FORETS (sfa)
par SUPER DE BOURRIERE (sfa) et TALMEE D'ORBEC (sfa)
par JALME DES MESNULS (sfa)

ISO 109 (16) BSO +4 (0,60) - Mise à la reproduction en 2017

2021 LOKI D'H, (22 avril), m., bai - BSO +11 (0,30)
par CORNET'S STERN (DE) (westf) - Val-d'Oise,
S.C.E.A. ELEVAGE D'H ELEVAGE D'H

2022 Sans renseignement de DOMINATOR 2000 Z (BE) (z)

UPARFAITE DU ROUET (sfa) bai f. 2008

ÉLEVÉE DANS LA MANCHE - M. YANNICK FARDIN
par C INDOCTRO (DE) (holst) et ILLIADE DU ROUET (sfa)
par DOLLAR DU MURIER (sfa) et MILADY DU ROUET (sfa)
par QUASTOR (sfa)

ISO 120 (14) BSO +6 (0,61) - Mise à la reproduction en 2012

2021 LORELY MOUCHE, (16 juin), f., bai - BSO +15 (0,28)
par GINKO DU ROUET - Manche, E.A.R.L. ELEVAGE MOUCHE

2022 Sans renseignement de HIGH FIVE MANCIAIS

UPEE (sfa) bai 2008 ÉLEVÉE DANS LE PUY-DE-DOME -

Mme FRANCOISE LAPORTE
par DORSAY (sfa) et PETUNIA'JAC (sfa) par FIRST DE LAUNAY (sfa)
et DIVINE AMOUR'JAC (sfa) par TARZAN MOUSSURE (sfa)

ISO 123 (16) JSO 4 BSO +10 (0,59) - Mise à la reproduction en 2020

2021 LAUVIAH DE COURBIERES, (29 mai), f., noir - BSO +7 (0,38)
par TRESOR (BE) (bwp) - Cantal, Mme EMILIE BERGOUS,
Mme CLEMENCE BERGOUS

UPERKLAS DE KERIZAC (cs) bai 2008

ÉLEVÉE DANS LE MORBIHAN - Dr. Vét. MARION GIRAUD et
M. HUBERT GIRAUD

par QUANTUM (DE) (holst) et URIELLE S (BE) (bwp)
par NONSTOP (bwp) et QUELLE BELLE (bwp)
par FEINSCHNITT I V D RICHTER (han)

ISO 121 (14) BSO +9 (0,60) - Mise à la reproduction en 2020

2021 LINCOLN DE KERNOUAIL, (24 mars), h., alezan -
BSO +16 (0,40) BCC +12 (0,23) par MYLORD CARTHAGO (sfa) -
Morbihan, Mme MARIE HAENTJENS-JULE

2022 Sans renseignement de PEGASE VAN'T RUYTERS HOF (BE)
(bwp)

UPFLO DE SAULNOIS (sfb) alezan 2008

ÉLEVÉE DANS LA MOSELLE - M. FLORENT DANVIN
par KHAN DES GREZ (sfa) et FANTASIA DE L'ORME (sfb)
par PITCHOUNET (ps) et ROMANCE DE L'ORME (sfb)
par FACE AU VENT (sfa)

Mise à la reproduction en 2020

2021 LOVE ME D'EXQUINOXE, (6 mai), m., alezan - BSO +6 (0,30)
par COCKTAIL DE TALMA - Seine-Maritime,
M. FLORENT DANVIN

2022 Sans renseignement de MELVIN CANDY (pfs)

UPIE DE MARA (sfb) bai 2008 ÉLEVÉE EN CHARENTE -

Dr. JACQUES GABRIEL PETIT
par IDEAL DE LA LOGE (sfa) et LIANCE DE MARA (aa) par SIEGO (aa)
et CREOLE DE MARA (aa) par PRINCE IG'OR (aa)

BSO +1 (0,42) - Mise à la reproduction en 2011

2021 LOLIPOP DE SAX, (25 juin), f., bai - BSO +7 (0,34)
par NECTAR DES FORETS (sfa) - Loiret,
M. PATRICK GUENEUGUES

UPLA BOUM DE CIRCEE (sfb) gris 2008 ÉLEVÉE DANS L'ORNE -

Mme CAROLINE DE FAUCIGNY LUCINGE
par COME ON (DE) (holst) et LUTINE DU REVERDY (sfa)
par DENARD (sfa) et GADGY DES BROCHES (sfa)
par ALCAMERA DE MOYON (sfa)

Mise à la reproduction en 2018

2021 LAUSANNE D'ACCA, (2 mai), f., alezan -
BSO +4 (0,36) BCC +4 (0,22)
par QUAPRICE BOIMARGOT QUINCY (DE) (holst) - Calvados,
Mme CHLOE ANDOUARD

UP'N GO NOUVEAULIEU (sfa) bai 2008

ÉLEVÉE DANS LA MOSELLE - Mlle JACKIE BOUSCH
par LUX Z (DE) (han) et KOCCINELLE NOUVOLIEU (sfa)
par ALLEGRETO (sfa) et REGINA (sfa) par CALIN DU MANOIR (sfa)

ISO 114 (15) BSO +8 (0,58) - Mise à la reproduction en 2016

2021 LAUREL NOUVEAULIEU, (22 juillet), m., bai -
BSO +17 (0,39) BCC +6 (0,27)
par DIAMANT DE SEMILLY (sfa) - Meurthe-et-Moselle,
M. JEAN-MICHEL GASPARD, Mme DANIELE GASPARD

UPPER CLASS (cs) bai 2008 ÉLEVÉE DANS L'ORNE -

M. GUILLAUME PICTET
par QUALITY TOUCH (DE) (old) et TINAS GIRL (IE) (oncs)
Mise à la reproduction en 2020

2021 LASKA DE LUCLE, (28 avril), f., bai - BSO +10 (0,26)
par ANDIAMO SEMILLY - Isère, M. PHILIPPE BAYET

UPPERCLASS DEHOULBRAN (sfa) bai f. 2008

ÉLEVÉE DANS LES YVELINES - M. ERIC LEOBET
par QUAPRICE BOIMARGOT QUINCY (DE) (holst)
et GITANE DE FLIGNY (sfa) par THEO TOP (sfa)
et REINE DE FLIGNY (sfa) par HEROS DE CAVRON (sfa)

BSO +2 (0,41) - Mise à la reproduction en 2020

2021 LAER MOR DE HOULBRAN, (1 mai), m., bai - BSO +6 (0,33)
par CANTURANO (DE) (holst) - Yvelines, M. JACQUES JANNEZ

UPPSALA DEL CABALERO (sfa) alezan 2008

ÉLEVÉE DANS LES COTES D'ARMOR - S.C.E.A. ECURIE CABALERO
par KANNAN (NL) (kwpn) et NEW MORNING DREAM (sfa)
par LE TOT DE SEMILLY (sfa) et GIN FIZZ OF LOVE (sfa)
par ALCAMERA DE MOYON (sfa)

ISO 165 (19) BSO +23 (0,64) - Mise à la reproduction en 2011

2021 LOOK DEL CABALERO, (28 juin), m., alezan - BSO +22 (0,38)
par UNTOUCHABLE (NL) (kwpn) - Côtes-d'Armor,
S.C.E.A. ECURIE CABALERO

UPPSALA MAIL (sfa) bai 2008 ÉLEVÉE DANS L'ORNE -

M. BERNARD PIERRE LE COURTOIS, M. SERGE LOHIER et
S.C.E.A. DU ROCHELL

par DIAMANT DE SEMILLY (sfa) et PALMERA MAIL (sfa)
par FERGAR MAIL (sfa) et EMBRYA MAIL (sfa)
par DIGNE ESPOIR (sfa)

ISO 131 (13) JSO 5 BSO +12 (0,59) - Mise à la reproduction en 2017

2021 LUCIOLE DES FLAGUES, (3 juillet), f., bai - BSO +11 (0,26)
par GRANDORADO TN (NL) (kwpn) - Calvados,
M. FREDERIC LAVOINNE

2022 Sans renseignement de CICA VE DU TALUS
Sans renseignement de PEGASE VAN'T RUYTERS HOF (BE)
(bwp)
Sans renseignement de PEGASE VAN'T RUYTERS HOF (BE)
(bwp)

UPPY BIRTHDAY (sfa) alezan 2008 ÉLEVÉE DANS LA MANCHE -

M. BRUNO ROCUET et M. LAURENT VINCENT
par HUPPYDAM DES HORTS (sfa) et LORETTE DE CERISY (sfa)
par ECHO DES FORETS II (sfa) et EROINE DE CERISY (sfa)
par TARZAN MOUSSURE (sfa)

BSO +10 (0,49) - Mise à la reproduction en 2012

2013 DARJEELING DE PEHOU, f. - ISO 145 (19) BSO +19 (0,54)
par POMAR DU MESNIL (sfa)

2021 LOLIROCK DE LA LICE, (26 mai), f., bai - BSO +17 (0,27)
par DOLLAR DU ROUET - Côtes-d'Armor,
Mme MARIE GUILLON

2022 Sans renseignement de BUSH VD HEFFINCK (BE) (bwp) et de
EL BARONE 111 Z (BE) (z)

UPPYE DE RANCE (sfa) bai f. 2008

ÉLEVÉE DANS LES COTES D'ARMOR - M. ROLAND LE FUSTEC
par HUPPYDAM DES HORTS (sfa) et VESTA (BE) (bwp)
par DARCO (BE) (bwp) et VELYA (oes) par APPLE KING (GB) (ps)
ISO 139 (14) JSO 6 BSO +15 (0,61) - Mise à la reproduction en 2013
2021 LIMA DE RANCE, (3 mai), f., bai - BSO +14 (0,24)
par BUSH VD HEFFINCK (BE) (bwp) - Manche,
M. ROLAND LE FUSTEC, Mme CLAUDINE CLEMENT

UPSALA (sfa) alezan 2008 ÉLEVÉE DANS LE FINISTERE -

Dr. Vét. ANNE HELENE LE COSSEC
par LE TOT DE SEMILLY (sfa) et NATURE DU LOGIS (sfa)
par PRINCE D'INCOVILLE (sfa) et ELITE DU LOGIS (sfa)
par MUGUET DU MANOIR (sfa)

ISO 105 (15) - Mise à la reproduction en 2018

2020 KANCUN, (31 mai), f., bai - BSO +10 (0,30)
par DELSTAR MAIL - Finistère,
Dr. Vét. ANNE HELENE LE COSSEC

2022 Sans renseignement de DOLLAR DELA PIERRE (sfa)

UPSALA DE CARTIGNY (sfa) bai 2008

ÉLEVÉE DANS LE CALVADOS - Mme ANA PIGNOLET
par QUAPRICE BOIMARGOT QUINCY (DE) (holst)
et JUMP DE CARTIGNY (sfa) par CAPRICE D'ELLE II (sfa)
et OPALE D'ELLE (sfa) par URIEL (sfa)
ISO 143 (18) BSO +18 (0,61) - Mise à la reproduction en 2017
2021 LADY D'ELLE, (1 juillet), f., bai - BSO +21 (0,26)
par HAPPY DAY D'ISCLA - Calvados, S.C.E.A. HARAS D'ELLE,
M. BERTRAND PIGNOLET
2022 Sans renseignement de GREY SKY D'IVRAIE

UPSALA DU LOUP (sfb) gris 2008 ÉLEVÉE EN SEINE-MARITIME - M. FRANCOIS GRANDJACQUES

par CASCABELLE (DE) (holst) et ULYSSE PLATIERE (sfa)
par LE TOT DE SEMILLY (sfa) et M'ETOILEPLATIERE (sfa)
par NANKIN (sfa)

BSO +1 (0,60) - Mise à la reproduction en 2011

2021 LANCOME DU BOULHARD, (24 avril), f., alezan - BSO +12 (0,30) par EVREST DE LA HAIE - Seine-Maritime, Mme ANAIS CUVILLIER

UPSETTE DU THUIT (sfa) rouan 2008 ÉLEVÉE DANS L'EURE - Mme MARIE LENEVEU

par MYLORD CARTHAGO (sfa) et ISOU DES SALINES (sfa)
par MAJOR DE LA COUR (sfa) et OCARINA DU PUIITS (sfa)
par DIAGHILEV (GB) (ps)

ISO 115 (18) **BSO** +7 (0,61) - Mise à la reproduction en 2019

2021 LUGANO DU MESNIL, (9 avril), m., gris - BSO +12 (0,38) par ANDIAMO SEMILLY - Eure, Mme MARIE NOGUE

UPSTAGER DU CHENE (sfb) bai 2008

ÉLEVÉE EN ILLE-ET-VILAINE - Mme LISA CAILLAULD

par CHICAGO Z (BE) (z) et IXELLE DU CHENE (sfa)
par TOLBIAC DES FORETS (sfa) et LA RATONNE (sfa)
par TAMERSALE (ps)

Mise à la reproduction en 2011

2021 LOOPING DU CHENE, (16 juin), m., bai f. - BSO +7 (0,22) par GOOD PLEASURE SEMILLY - Ille-et-Vilaine, M. LAURENT CAILLAULD

UPSTAR D'AUREY (sfb) bai cl 2008 ÉLEVÉE DANS L'EURE - Mme FREDERIQUE VOLKAERT

par QUITE EASY (DE) (holst) et IDYLLE D'ONUPHRE (sfa)
par VIKING D'ORIA (sfa) et URANIE DU BOSQ (sfa) par JILOI (sfa)

ISO 129 (19) **BSO** +4 (0,58) - Mise à la reproduction en 2020

2021 LUTINE D'AUREY, (31 mai), f., bai - BSO +14 (0,38) par UP TO YOU (sfa) - Eure, Mme FREDERIQUE VOLKAERT

2022 Sans renseignement de EIFFEL DE HUS

UPSULLA D'ALLOU (sfb) alezan 2008 ÉLEVÉE DANS LE LOIRET - M. REGIS GRASSIN

par RICHEBOURG (BE) (bwp) et NEMESIS VIEUX MOULIN (sfa)
par BOLERO DE BRECEY (sfa) et VENISE DES LANDES (sfa)
par IRAK E (sfa)

ISO 139 (14) **BSO** +8 (0,59) - Mise à la reproduction en 2019

2020 KAMOOLOX, (8 juin), f., bai - BDR +3 (0,30) par SANDREO (NL) (kwpn) - Maine-et-Loire, M. JEAN PASCAL LANDAIS

2022 Sans renseignement de FALKO DE HUS et de SAIGON ROUGE (sfb)

URANE ROUGE bai f. 2008 ÉLEVÉE DANS LA MANCHE - S.C.E.A. HARAS DES ROUGES

par MANILLON ROUGE (sfb) et NEW LOOK ROUGE (sfa)
par FIRST BRIDE (sfa) et ETOILE ROUGE (sfa)
par PAPILLON ROUGE (sfa)

ISO 121 (17) **BSO** +9 (0,56) - Mise à la reproduction en 2017

2021 LASTRA FALSINI, (2 mai), f., bai - BSO +17 (0,36) par CANDY DE NANTUEL - Eure-et-Loir, Mme CAROLINE DUSSAULT

URANEFLY (ps) bai 2010 ÉLEVÉE EN VENDEE - E.A.R.L. BATY, M. VINCENT BATY et M. FREDDY LEMERCIER

par SMADOUN (ps) et ULTIM DE PLAISANCE (ps)
par TOP DANCER (ps) et CHANTEPIE (ps) par TIEPOLETTTO (ps)
Mise à la reproduction en 2016

2021 LOREFLY DU CHENE FIN, (9 avril), f., bai cl par COLORE (DE) (holst) - Deux-Sèvres, M. LAURENT DUPONT

URANIA DE LA HACTIERE (sfa) alezan 2008

ÉLEVÉE DANS L'ORNE - Mme MARTA VERGANI

par APACHE D'ADRIERS (sfa) et DAME DE LOYE (sfa)
par QUAPPA (sfa) et BELIANN DE LOYE (*aa*) par PERDALIAN (*aa*)
Mise à la reproduction en 2016

2021 LINDA DE LA HACTIERE, (4 avril), f., al fon - BSO +4 (0,38) par OLD CHAP TAME (sfa) - Orne, Mme MARTA VERGANI

URANIE DE LA BARBAIS bai 2008 ÉLEVÉE EN ILLE-ET-VILAINE - M. GAETAN LAUNAY

par TAMBOURGHINI (NL) (kwpn) et KADUNA DE LA ROCHETTE (cs)
par BAMBOIS DE LA PREE (sfa) et EMERAUDE (oi)

ISO 126 (16) - Mise à la reproduction en 2020

2021 LADY L, (1 mai), f., bai - BSO +4 (0,26) par GRANDORADO TN (NL) (kwpn) - Ille-et-Vilaine, Mme LEA GERMAIN, M. PHILIPPE GERMAIN

2022 Sans renseignement de CHACON BLUE (DE) (meckl)

URANIE DE LA FAGNE (sfb) gris 2008 ÉLEVÉE DANS L'AISNE - M. HENRI BILLOIR

par AIR JORDAN (DE) (old) et KISS ME DE MENARDIERE (sfa)
par ECHO DE LA HURIE (sfa) et URIETTE (*aa*)
par GENTIL PIERRE (*aa*)

Mise à la reproduction en 2011

2021 LANDZO ST NICOLAS, (27 juin), m., gris - BSO +7 (0,31) par REVE DU PARADIS (sfb) - Nord, M. ALAIN DEVIGNE

2022 Sans renseignement de GOOD PLEASURE SEMILLY

URANIE DE LA FREDIERE (sfa) bai 2008 ÉLEVÉE EN COTE-D'OR - S.C.E.A. JOVIGNOT

par LITCHI HOY (sfa) et JERKIE DU MONT (sfa)
par VENEUR D'ETENCLIN (sfa) et CARESSE DE CHANAY (sfa)
par SINGROU (sfa)

Mise à la reproduction en 2020

2021 LADY EDEN ANGEL, (10 mars), f., bai par MIAMI DE SEMILLY (sfa) - Côte-d'Or, Mme ANGELIQUE BERGER

2022 Sans renseignement de IDEAL COMBE AUX LOUPS

URANIE DE LAUTERET (sfa) bai 2008 ÉLEVÉE DANS LE DOUBS - M. BERNARD JEANNIN

par LANDO (DK) (dwb) et JULIE DE LAUVOTTE (sfa)
par DIABLE DU BANNEY (sfa) et OSCA DE L'AMPLIERE (sfa)
par MIKHOS (GB) (ps)

ISO 114 (13) **BSO** +2 (0,54) - Mise à la reproduction en 2014

2021 L ARC DE LAUTERET, (6 juin), m., bai - BSO +13 (0,36) par CANDY DE NANTUEL - Doubs, G.A.E.C. DES GENTIANES

2022 Sans renseignement de ANDIAMO SEMILLY

URANIE DE LONGA (sfa) alezan 2008 ÉLEVÉE DANS LA MANCHE - M. ALAIN MARECHAL et Mme MARIE-FRANCOISE MARECHAL

par LANDO (DK) (dwb) et CENTAUREE II (sfa)
par MUGUET DU MANOIR (sfa) et HACIENDA C (sfa) par LARGNY (ps)

ISO 121 (13) **JSO** 5 **BSO** +4 (0,60) - Mise à la reproduction en 2015

2021 LATINE DE LONGA, (3 juillet), f., bai - BSO +14 (0,26) par HAPPY DAY D'ISCLA - Manche, M. ALAIN MARECHAL

URANIE DE PIENCE (sfa) bai f. 2008 ÉLEVÉE DANS LA MANCHE - M. AMAND MEIGNE et Mme THERESE MEIGNE

par LUCCIANNO (sfa) et MIDINETTE DE PIENCE (sfa) par VERDI (sfa) et EOLIENNE (sfa) par ROSIRE (sfa)

BSO +9 (0,41) - Mise à la reproduction en 2017

2021 LOVE FOREVER D'LNC, (23 juin), m., bai - BSO +20 (0,25) par FLAMBUSARD D'ALBAIN - Loire-Atlantique, Mme HELENE COURCEL

URANIE D'EGLEFIN (sfa) bai 2008 ÉLEVÉE DANS LE CALVADOS - M. ALEXANDRE PATEY et Mme ELIANE PATEY

par CALISCO DU PITRAY (NL) (sfa) et DIANA DE MONTMAIN (sfa)
par NARCOS II (sfa) et RICHESSE NATIONALE (sfa)
par LAUDANUM (ps)

ISO 110 (13) - Mise à la reproduction en 2020

2021 LAZZARO DE LA BOUNE, (14 mai), m., bai - BSO +4 (0,38) par CANTURANO (DE) (holst) - Oise, Mme ANGELIQUE QUINTIN

URANIE D'HULM (sfb) bai 2008

ÉLEVÉE DANS LES PYRENEES-ATLANTIQUES - S.C.E.A. ELEVAGE D' HULM

par OTTO MAIL (sfa) et GITA (aa) par SARDANA PIERRE (aa) et PALADINE (aa) par ROSLEM II (aa)

Mise à la reproduction en 2014

2021 LEGOLAS D'HULM, (12 mai), m., bai - BDR +8 (0,20) par JOVIAN (NL) (kwpn) - Pyrénées-Atlantiques, S.C.E.A. ELEVAGE D' HULM

URANIE DREAM (sfa) alezan 2008 ÉLEVÉE DANS LE CALVADOS - Mme MARIE LAFFON

par MADE IN SEMILLY (sfa) et GALAXIE QUARTZ (sfa)
par QUARTZ DU VALLON (sfa) et PLURIELLE DU CARRY (sfa)
par URIEL (sfa)

ISO 110 (13) **BSO** +2 (0,58) - Mise à la reproduction en 2012

2020 KALYPSO DE LA VALLEE, (22 avril), m., bai - BSO +13 (0,32) par CICAVE DU TALUS - Calvados, S.A.R.L. HARAS DE LA VALLEE

2021 LYRAE DE LA VALLEE, (24 juin), f., bai - BSO +6 (0,23) par CORNET DU LYS (DE) (westf) - Calvados, Mme MARIE LAFFON

URANIE DU HAUT BOIS (sfa) bai 2008

ÉLEVÉE DANS LA MANCHE - M. JEAN-FRANCOIS LETABLIER

par KLOTAIRE DU MOULIN (sfa) et FROU FROU DU BOIS (sfa)
par TU VIENS DORVAL (sfa) et MADONE IV (sfa) par QUASTOR (sfa)

Mise à la reproduction en 2018

2021 LOLLIPOP DE FONTAINE, (17 mai), f., bai - BSO +9 (0,27)
par EKANO DKS - Manche, Mme AUDREY MARGUERIE,
M. JULIEN LECARDONNEL

URANIE GIRL bai 2008 ÉLEVÉE DANS LA MANCHE -
Mme MONIQUE BOUDANT et M. FRANCOIS-XAVIER BOUDANT

par CAPITAL (DE) (holst) et OGUNETTE GIRL (sfa)
par GUN DU MÉSIL DAN (sfa) et PRESIDENTIELLE (sfa)
par ELF III (sfa)

ISO 128 (14) **BSO** +3 (0,62) - Mise à la reproduction en 2013
2014 ERMITAGE BOY (oc), h. - ISO 133 (21) BSO +16 (0,54)
par QUIDMAN DENFER (DE) (holst)

2021 LUCKY BOY DES B, (12 avril), m., bai - BSO +13 (0,30)
par FALKO DE HUS - Calvados,
M. FRANCOIS-XAVIER BOUDANT, Mme MONIQUE BOUDANT

URANIE PLATIERE (sfa) bai f. 2008 ÉLEVÉE DANS LA MANCHE -
M. S.C.E.A. LEFORESTIER

par C INDOCTRO (DE) (holst) et MA PLATIERE (sfa)
par NIDOR PLATIERE (sfa) et SOPHIA PLATIERE (sfa)
par GRAND VENEUR (sfa)

Mise à la reproduction en 2017

2021 L'OPALINE D'AXTHYCAT, (15 juin), f., bai - BSO +10 (0,30)
par CRISTALLO (DE) (westf) - Haute-Vienne,
Mme CATHERINE NADAUD, M. THIERRY NADAUD

2022 Sans renseignement de CONTHARGOS (DE) (old)

URANIE ROND DE GUERRE (sfa) alezan 2008
ÉLEVÉE DANS LE GERS - M. GERMAIN CASONATO

par ARPEGE PIERREVILLE (sfa) et MIS DU ROND DE GUERRE (sfa)
par TRAVANS DU CHAU (aa) et ROXANE DES COUDRES (sfa)
par GOLIATHE (sfa)

Mise à la reproduction en 2014

2021 LIBARUS DZL, (8 mai), m., alezan
par SARANTOS (NL) (kwpn) - Tarn, M. VALENTIN DOUZAL

URANIS ONE (sfa) gris 2008 ÉLEVÉE EN COTE-D'OR -
M. ANTOINE DAURELLE

par NORMAN PRE NOIR (sfa) et FUTURIXE GIRL (sfa)
par ULAK DU CHATEAU (sfa) et VERY NICE GIRL (sfa)
par NARCOS II (sfa)

ISO 103 (14) **BSO** +4 (0,61) - Mise à la reproduction en 2011 -
Morte en 2021

2021 LIFE FIRST ONE, (16 mai), m., alzmel - BSO +5 (0,35)
par ROCK'N ROLL ANIMAL (aa) - Côte-d'Or,
M. ANTOINE DAURELLE

URANUS DE CORBIE (sfa) noipan 2008 ÉLEVÉE DANS LA SOMME -
M. JEAN-MARIE LECLERCQ

par EPHEBE FOR EVER (sfa) et FLAMME DE CORBIE (sfa)
par JET BLANC (tf) et KETTY DU MONTOIS (sfa) par NYKIO (sfa)

Mise à la reproduction en 2015

2016 GEODE DES ORDRES, m. par MARLOU DES ETISSES (sfa) -
Etalon

2021 LIZZY BLUE A, (19 mai), f., noipan - BSO +1 (0,34)
par LUCCIANNIO (sfa) - Moselle, M. JONATHAN ARNODO

URAUDE DES ETISSES (sfa) bai f. 2008

ÉLEVÉE DANS LA MANCHE - E.A.R.L. ELEVEGE DES ETISSES

par DIAMANT DE SEMILLY (sfa) et EVE DES ETISSES (sfa)
par QUIDAM DE REVEL (sfa) et VICKY DES ETISSES (sfa)
par POT D'OR (ps)

ISO 130 (14) **BSO** +18 (0,62) - Mise à la reproduction en 2020

2021 LICORNE D'ELLE, (1 juillet), f., bai f. - BSO +19 (0,31)
par ATHOS D'ELLE - Manche, S.C.E.A. HARAS D'ELLE
LIMA D'ELLE, (1 juillet), f., bai f. - BSO +19 (0,31)
par ATHOS D'ELLE - Manche, S.C.E.A. HARAS D'ELLE

2022 Sans renseignement de THAIS DE PEGASE (sfa)

Sans renseignement de THAIS DE PEGASE (sfa)

Sans renseignement de JUNIOR DU SEIGNEUR (BE) (sbs)

Sans renseignement de JUNIOR DU SEIGNEUR (BE) (sbs)

URBAINE DE CHANTEPIE (sfa) bai 2008

ÉLEVÉE DANS LA MANCHE - M. FERNAND MEIGNE

par ELF D'OR (sfa) et MISS DE CHANTEPIE (sfa)
par AVEC ESPOIR (sfa) et NICAELLA II (sfa) par ELF III (sfa)

BSO +5 (0,56) - Mise à la reproduction en 2011

2013 DIANA DE CHANTEPIE, f. - ISO 142 (21) BSO +13 (0,58)
par QUINOTO BOIS MARGOT (sfb)

2021 LANDOR DE CHANTEPIE, (28 mai), m., bai - BSO +15 (0,36)
par CANDY DE NANTUEL - Manche, M. FERNAND MEIGNE,
Mme ANNE-MARIE MEIGNE

2022 Sans renseignement de CANDY DE NANTUEL

URBANA (sfa) bai f. 2008 ÉLEVÉE DANS LES COTES D'ARMOR -

M. JEROME REBOUL et M. CHRISTIAN PLANCHON

par C INDOCTRO (DE) (holst) et KAJOLEE DU GUE (sfa)
par DARCO (BE) (bwp) et LOICA II (sfa) par URIEL (sfa)

ISO 143 (14) **JSO** 6 **BSO** +18 (0,64) - Mise à la reproduction en 2010

2021 LORD VOLTAIRE, (12 juillet), m., noir - BSO +14 (0,25)
par CORNET DU LYS (DE) (westf) - Calvados,
S.A.S. HARAS VOLTAIRE

URBANDICOUTE (sfb) bai 2008 ÉLEVÉE DANS LES ARDENNES -
M. HERVE FRANCCART

par L'ARC DE TRIOMPHE (DE) (old) et MONNEY (sfa)
par NIDOR PLATIERE (sfa) et CHIMENE D'OLGY (sfa)

par PRINCE DU LOGIS (aa)

ISO 139 (14) **JSO** 6 **BSO** +11 (0,60) - Mise à la reproduction en 2019

2021 LIGHT FURY, (31 mai), f., bai f. - BSO +15 (0,38)
par TANGELO VAN DE ZUUTHOEVE (BE) (bwp) - Ardennes,
S.A.R.L. FRANCCART-MUNCH

URBANE D'ASTREE alezan 2008 ÉLEVÉE EN VENDEE -
M. FABIEN BACHELLEREAU

par NIDOR PLATIERE (sfa) et BALERINE (oi)

Mise à la reproduction en 2010

2021 LARGO D'ASTREE, (17 mai), m., alezan - BSO +5 (0,33)

par QUARTZ ROUGE (sfa) - Vendée,

M. FABIEN BACHELLEREAU,

Mme NADIA HUBER BACHELLEREAU

2022 Sans renseignement de APACHE D'ADRIERS (sfa)

URBANE DE BRUNEL (sfa) bai f. 2008

ÉLEVÉE DANS LE LOIR-ET-CHEV - Mme SYLVIE BATAILLE

par CALVARO (DE) (holst) et DANDYE DE BRUNEL (sfa)

par QUITO DE BAUSSY (sfa) et DANDYE (*aa*) par NOROIT (*aa*)

ISO 104 (13) **BSO** +6 (0,62) - Mise à la reproduction en 2010

2011 BAMBOU DE BRUNEL, f. - ISO 128 (16) JSO 5 BSO +19 (0,56)
par OGANO SITTE (BE) (sbs)

2021 LYSANDRO DE BRUNEL, (30 avril), m., bai f. - BSO +15 (0,37)

par EMERALD VAN'T RUYTERSOF (BE) (bwp) - Loir-et-Cher,

Mme SYLVIE BATAILLE

2022 Sans renseignement de COMILFO PLUS Z (DE) (westf)

URBANE DES LUTHIERS (sfa) bai 2008

ÉLEVÉE DANS LES VOSGES - M. JEAN-FRANCOIS MORIZOT

par QUAPRICE BOIMARGOT QUINCY (DE) (holst)

et JAVA DE SEMILLY (sfa) par PAPILLON ROUGE (sfa)

et ALESIA DE SEMILLY (sfa) par DOUBLE ESPOIR (sfa)

ISO 125 (13) **JSO** 5 **BSO** +13 (0,61) - Mise à la reproduction en 2015

2016 GINO DES LUTHIERS, m. - ISO 132 (21) BSO +24 (0,52)

par GIOVANI DE LA POMME (BE) (bwp) - Etalon

2021 LAVANDE DES LUTHIERS, (22 juin), f., bai - BSO +16 (0,25)

par HARDROCK Z (z) - Vosges, M. JEAN-FRANCOIS MORIZOT

URBANE DU FAY (sfa) bai 2008 ÉLEVÉE EN MEURTHE-ET-MOSELLE -
M. SYLVAIN BERNE

par DANDY DU MARAIS II (sfa) et DYANA DU FAYS (sfa)

par PIDAYACK (sfa) et KOTEA (aa) par ROALTY (aa)

Mise à la reproduction en 2010

2021 LANCOME D'AGATLOU, (18 mai), f., bai - BSO +2 (0,27)

par CORNET'S PRINZ (DE) (westf) - Meurthe-et-Moselle,

S.C.E.A. DU PETIT CHEMIN

2022 Sans renseignement de EDEN DU ROUET

URBANE TAME (sfb) bai 2008 ÉLEVÉE DANS LA MANCHE -

M. S.N.C. BROHIER

par VERDI (NL) (kwpn) et KOCAPHINE (sfa) par NARCOS II (sfa)

et CALYPSO DU MONT (sfa) par LAUDANUM (ps)

ISO 104 (12) **BSO** +8 (0,54) - Mise à la reproduction en 2012

2015 FEE NOMEN PACHAVERT, f. -

ISO 143 (21) BSO +19 (0,55) ICC 107 (20)

par CONTENDRO (DE) (holst)

2021 L'EAU D'AS PACHAVERT, (27 mars), f., bai - BSO +15 (0,34)

par CONTHARGOS (DE) (old) - Yonne,

E.A.R.L. HARAS DU PACHAVERT

2022 Sans renseignement de CHACGRANO (DE) (old)

URBANE TARDONNE (sfb) alezan 2008 ÉLEVÉE DANS LE CHER -
M. GILBERT GALLIOT

par QUANTUM (DE) (holst) et GESSE DE TARDONNE (sfa)

par PERSAN II (sfa) et SAGANNE (sfa) par JABAD (sfa)

ISO 119 (18) **BSO** +6 (0,62) - Mise à la reproduction en 2011

2012 CARPE DIEM TARDONNE, f. - ISO 122 (21) BSO +12 (0,59)

par NUMERO UNO (NL) (kwpn)

2021 LEVIATHAN HILLIERE, (26 avril), m., al bru -

BSO +14 (0,40) BCC +2 (0,20) par OGRION DES CHAMPS (sfa) -

Loire-Atlantique, M. ROBIN FLEURANCE

2022 Sans renseignement de CORNET'S BALOU (DE) (old)

URBIZA

(sfb) bai 2008 ÉLEVÉE DANS LA MANCHE - M. MICHEL RUEL
par GLANEUR (DE) (old) et ORIGINE DE ST MARTIN (sfa)
par DESIR DU CHATEAU (sfa) et RAFALITA II (sfa) par POT D'OR (ps)
Mise à la reproduction en 2011

2021 **LEBOGOSS DE BLONDE**, (14 mars), m., bai
par CONTE BELLINI (DE) (westf) - Haute-Saône,
M. CHRISTIAN MOREL

2022 Sans renseignement de VERY STAR KERVEYER (pfs)

URCILE DE KERGLENN

(sfb) baimel 2008
ÉLEVÉE DANS LE FINISTÈRE - E.A.R.L. ALAIN RICHARD
par CASSINI II (DE) (holst) et RAFALE DE KERGLENN (sfa)
par DOLLAR DELA PIERRE (sfa) et OLYMPE DE KERGLENN (sfa)
par DIAMANT DE SEMILLY (sfa)

BSO +12 (0,52) - Mise à la reproduction en 2011

2014 EDEN DE KERGLENN, f. - ISO 126 (20) BSO +19 (0,56)
par MYLORD CARTHAGO (sfa)

2021 **LEDZEPP DE PELLAN**, (15 avril), m., noir - BSO +12 (0,31)
par CARTANI (DE) (holst) - Finistère, M. ALAIN LE GUEN

2022 Sans renseignement de MJT NEVADOS S (PL) (oes)

URDALI

(sfb) bai 2008 ÉLEVÉE DANS LA SOMME -
E.A.R.L. DU BOIS L'ABBE

par LUCCIANNI (sfa) et KYBIENE (NL) (kwpn) par FOCUS (kwpn)
et BIENE (oes) par LEGAAT (se)

Mise à la reproduction en 2013

2021 **LALIQUE DE SELINCOURT**, (28 juin), f., bai - BSO +9 (0,22)
par CORNET DU LYS (DE) (westf) - Somme,
S.C.E.A. LES FRISONS DE SELINCOURT

2022 Sans renseignement de ARGENTO (GB) (aes)

UREA

(sfa) bai 2008 ÉLEVÉE EN VENDEE -
S.C.E.A. ELEVAGE DE LA GRANDE RENAUDIÈRE

par FLYER (NL) (kwpn) et CAIFFA V (sfa)
par PRELUDE DE CHEUX (sfa) et TCHERNAIA (sfa)
par MAZARIN V (sfa)

ISO 111 (14) - Mise à la reproduction en 2015

2021 **LOCARNO WAL**, (8 juin), m., bai - BSO +7 (0,24)
par CHACCO BLUE II (DE) (old) - Vendée,
S.C.E.A. ELEVAGE DE LA GRANDE RENAUDIÈRE

URELLA DE HARZE (BE)

(sbs) gris 2004 ÉLEVÉE EN BELGIQUE -
SBS numéro 38857 - M. REMI THOMISSEN

par QUICKFEUER VAN KOEKSHOF (bwp)
et NOUMEA D'ODEIGNE (sbs) par NONSTOP (bwp)
et PIXIE DE L'HERMITE (sbs) par SALMONWAY SPIRIT (GB) (ps)

ISO 137 (15) **BSO** +7 (0,54) - Mise à la reproduction en 2019

2021 **LAKAMA DE KERI**, (25 août), f., bai cl - BSO +2 (0,37)
par KAMA D'AMAURY (sfa) - Finistère,
E.A.R.L. PHILIPPE BOURDIEC ELEVAGE DE KERI

UREVA DE KERGANE

(sfb) bai 2008 ÉLEVÉE DANS LE MORBIHAN -
M. LOUIS MENIER

par CAMPO FLAMINGO Z (BE) (z) et ELSA DU ROUET (sfa)
par QUATOUBET DU ROUET (sfa) et QUIA DE LA FOSSE (sfa)
par LYNDON (sfa)

BSO +4 (0,48) - Mise à la reproduction en 2010

2011 BLEUWENN DE KERGANE, f. - ISO 128 (18) BSO +12 (0,59)
par GOLD DE BECOURT (sfa)

2015 FLOANN DE KERGANE, f. -
ISO 124 (20) BSO +11 (0,55) BCC +2 (0,22)
par QUAPRICE BOIMARGOT QUINCY (DE) (holst)

2020 **KELDESTIN DE BEAUVAIS**, (25 avril), m., bai f. -
BSO +14 (0,27) par DOLLAR DU ROUET - Essonne,
S.A.S. SP HORSES ELITE

2022 Sans renseignement de FANCY DE KERGANE

URFA DE GOUEY

(sfb) bai 2008 ÉLEVÉE DANS LA MANCHE -
M. DENIS GUILBERT et Mme CHRISTINE BETTINZOLLI

par LIMBO (NL) (kwpn) et KRISTINA DE GOUEY (sfa)
par ULIOR DES ISLES (sfa) et RHAPSODIE II (sfa)
par LORD GORDON (sfa)

BSO +3 (0,43) - Mise à la reproduction en 2014

2021 **LASKO DE GOUEY**, (3 mai), m., alezan - BSO +13 (0,24)
par GRIMSKY SEMILLY - Manche, Mme CHANTAL GUILBERT

2022 Sans renseignement de GRIMSKY SEMILLY

URFEE DES CHAMPS

(sfa) alezan 2008
ÉLEVÉE DANS LA MANCHE - M. JEAN-YVES LEMASLE et
Mme ANNIE LEMASLE

par OHIO VAN DE PADENBORRE (BE) (bwp)
et ESTRELA DES CHAMPS (sfa) par KING'S ROAD (ps)
et ORIENTE DES CHAMPS (sfa) par QUASTOR (sfa)

ISO 123 (14) **BSO** +1 (0,58) - Mise à la reproduction en 2015

2018 Naissance déclarée (28 juillet), h., bai BSO +2 (0,36)
par LIFESTYLE (DE) (old) - Manche, M. JEAN-YVES LEMASLE,
Mme ANNIE LEMASLE

2021 **LOLITA DES CHAMPS**, (15 juin), f., alezan - BSO +13 (0,28)
par GINKO DU ROUET - Manche, M. JEAN-YVES LEMASLE,
Mme ANNIE LEMASLE

2022 Sans renseignement de GINKO DU ROUET

URFEE DU BLONDEL

(sfa) bai 2008 ÉLEVÉE DANS L'AIN -
G.A.E.C. DU BLONDEL

par QUALITY TOUCH (DE) (old) et JOLIE MISS (sfa)
par REVE D'ELLE (sfa) et VOLTIGE DU BLONDEL (sfa)
par LOUSTIK (aa)

BSO +6 (0,45) - Mise à la reproduction en 2012

2015 FELINE DU BLONDEL, f. - ISO 131 (20) BSO +15 (0,53)
par REBOZO LA SILLA (MX) (cdm)

2021 **LADY DU BLONDEL**, (22 juin), f., bai - BSO +16 (0,25)
par CANDY DE NANTUEL - Ain, G.A.E.C. DU BLONDEL

URFEORA DU FEU

(sfb) bai 2008 ÉLEVÉE EN SAONE-ET-LOIRE -
M. FRANCK ANCELIN et Mme SOPHIE ANCELIN

par KASHMIR VAN'T SCHUTTERSCHO (BE) (sbs)
et JYVANE COURCELLE (sfa) par CACAO COURCELLE (sfa)
et FIDJI DE LA LANDE II (sfa) par QREDO DE PAULSTRA (sfa)

ISO 117 (17) **BSO** +14 (0,61) - Mise à la reproduction en 2014

2015 FREEDOM DU FEU, m. - ISO 138 (21) BSO +23 (0,54)
par UNESCO DU FEU (sfa)

2021 **LAVIE ESTBELLE DU FEU**, (2 juin), f., bai - BSO +19 (0,33)
par UNESCO DU FEU (sfa) - Morbihan, M. FRANCK ANCELIN,
Mme SOPHIE ANCELIN

2022 Sans renseignement de ROCK'N ROLL SEMILLY (sfa)

URGADA DE KREISKER

(sfa) bai f. 2008
ÉLEVÉE DANS LE FINISTÈRE - S.C.E.A. ELEVAGE DE KREISKER

par DIAMANT DE SEMILLY (sfa) et BRISEIS D'HELBY (sfa)
par LAUDANUM (ps) et NIKA DU NEVADA (sfa) par ECUYER I (sfa)

BSO +17 (0,51) - Mise à la reproduction en 2011

2013 DUBAI DU CEDRE, f. - ISO 155 (21) BSO +28 (0,58)
par BALOUBET DU ROUET (sfa)

2014 ESTORIL DU CEDRE, m. - BSO +14 (0,37) BCC +7 (0,24)
par JARNAC (sfa) - Etalon

2021 **LHASA DU CEDRE**, (25 mai), f., gris - BSO +20 (0,37)
par WINDOWS VH COSTERSVELD (BE) (bwp) - Ille-et-Vilaine,
M. SYLVAIN PITOIS, Mme PERRINE CATELINE
LISBONNE BEE DU CEDRE, (14 avril), f., bai -
BSO +20 (0,38) BCC +15 (0,27) par MYLORD CARTHAGO (sfa) -
Ille-et-Vilaine, M. SYLVAIN PITOIS, M. VINCENT ROBIN

LUTECE DU CEDRE, (21 mars), f., bai f. - BSO +20 (0,37)
par WINDOWS VH COSTERSVELD (BE) (bwp) - Ille-et-Vilaine,
M. SYLVAIN PITOIS, Mme PERRINE CATELINE

2022 Sans renseignement de CONTHARGOS (DE) (old)

Sans renseignement de CONTHARGOS (DE) (old)

Sans renseignement de MYLORD CARTHAGO (sfa)

Sans renseignement de MYLORD CARTHAGO (sfa)

Sans renseignement de WINDOWS VH COSTERSVELD (BE)

(bwp)

Sans renseignement de WINDOWS VH COSTERSVELD (BE)

(bwp)

Sans renseignement de BALOUBET DU ROUET (sfa)

Sans renseignement de BALOUBET DU ROUET (sfa)

Sans renseignement de BALOUBET DU ROUET (sfa)

URGANCE DU FORT

(sfa) al bru 2008 ÉLEVÉE DANS LA MANCHE -
M. NOEL DUFORT

par KANNAN (NL) (kwpn) et LOOKING AT (sfa) par QUAPPA (sfa)
et STARKYE (sfa) par STARTER (sfa)

ISO 137 (16) **BSO** +11 (0,59) - Mise à la reproduction en 2020

2021 **LALEGRETO DU HOULBEC**, (1 avril), m., bai f. -
BSO +16 (0,36) par CONTHARGOS (DE) (old) - Calvados,
Mme SOPHIE ROBILLARD

2022 Sans renseignement de CHACON BLUE (DE) (meckl)

URGANDE DE LA BRIDE

(sfa) al crl 2008
ÉLEVÉE DANS LE MAINE-ET-LOIRE - M. BERNARD VILAIN

par MADE IN SEMILLY (sfa) et QUOCCAIN DE LA BRIDE (sfa)
par CALVARO (DE) (holst) et SOLEN DE CHAUSSOY (sfa)
par BARIGOULE (*aa*)

ISO 124 (15) **BSO** +10 (0,58) - Mise à la reproduction en 2017

2021 **LITHIUM DE LA BRIDE**, (8 juin), m., bai - BSO +17 (0,29)
par DOLLAR DU ROUET - Maine-et-Loire,
M. BERNARD VILAIN, Mme NELLY VILAIN,
Mme MARION BOURDONCLE

URGANDE DE MELCA

bai 2008 ÉLEVÉE DANS L'ORNE -
Mme NATHALIE COLARD

par DJALISCO DU GUET (sfa) et ELIKA (po)
par NOAH DE LA SCARPE (co) et VENITIA (oitp)

ISO 106 (14) - Mise à la reproduction en 2016

2021 LUGH DE MELCA, (13 juin), m., bai
par PRINZ CLINTUS (DE) (holst) - Orne,
Mme NATHALIE COLARD

URGANDE DU LUC (sfa) alezan 2008

ÉLEVÉE DANS LES DEUX-SEVRES - Mme JEANNE MARIE BIZARD,
Mme CHRYSTELE DE BECELELEVRE et M. FREDERIC BIZARD

par IDEAL DE LA LOGE (sfa) et JUDITH DU LUC (sfa)
par VOYOU DE FREVENT (sfa) et QUELLE TAILLEE
par DAMMAR (IT) (ps)

Mise à la reproduction en 2013

2021 LARGO DE LA BUIE, (26 avril), m., bai
par COLORE (DE) (holst) - Maine-et-Loire,
M. FRANCKIE BOISSINOT

2022 Sans renseignement de COLORE (DE) (holst)

URGANE DE LONGA (sfa) bai 2008 ÉLEVÉE DANS LA MANCHE -

M. ALAIN MARECHAL et Mme MARIE-FRANCOISE MARECHAL

par LAGON DE L'ABBAYE (sfa) et LARITZA (sfa)
par PALESTRO II (sfa) et QUITO D'ARAVAL (sfa)
par HUIT DE COEUR (sfa)

ISO 114 (13) - Mise à la reproduction en 2017

2021 LE CRACK DU LYS, (15 avril), m., alezan - BSO +6 (0,30)
par CHAMPION DU LYS - Manche, Mme CHANTAL RICHARD

2022 Sans renseignement de CHAMPION DU LYS

URGELE DU QUESNAY (sfa) bai 2008 ÉLEVÉE DANS LA MANCHE -

M. BRUNO TRAVERT

par SILVER RAINBOW (GB) (ps) et STELLA DU QUESNAY (sfa)
par LE PLANTERO (sfa) et NEDJD DU DONJON (sfa) par ET HOP (aa)
Mise à la reproduction en 2012

2021 LILIBETH DU QUESNAY, (28 avril), f., bai
par DOLLAR DELA PIERRE (sfa) - Manche,
M. BRUNO TRAVERT, Mlle PAULINE TRAVERT

2022 Sans renseignement de CANDY DE NANTUEL

URGENCE DU THIL (aa) alezan 2008 ÉLEVÉE DANS LA SOMME -

Mme CLAUDINE VANSON

par SARASTRO (ac) et ALKALINE (aa) par PRINCE IG'OR (aa)
et NIAMEY (aa) par FARITCHOU (aa)

Mise à la reproduction en 2011

2021 LOUXOR DU THIL, (10 juin), m., bai - BSO +4 (0,25)
par DEUXCATSIX D'EGLEFIN - Somme,
Mme LAURE DEVERGIE, Mme CLAUDINE VANSON

URGENCE TWO COTIERES (sfa) alezan 2008

ÉLEVÉE DANS LE PAS-DE-CALAIS - M. MICHEL HAVET et

M. PATRICK BERNSTEIN

par JOYAU DE BLOYE (sfa) et GAZA COTIERES (sfa)
par OSCAR DAVIERE (sfa) et URGENCE COTIERES (sfa)
par CARAMO (ps)

Mise à la reproduction en 2020

2021 L HISTOIRE DE, (2 juin), f., rouan - BSO +8 (0,28)
par GINSENG BOISDEVILLE - Pas-de-Calais,
M. THEO DELATTRE

URIA DE SAVIGNY (aa) gris 2008 ÉLEVÉE DANS LE CALVADOS -

Mme CATHERINE HENRY et Mme MARIE-DOMINIQUE HENRY

par FUSAIN DU DEFEY (aa) et HULAHOP DE SAVIGNY (aa)
par ULTAN (aa) et RAVADJA (aa) par ARLEQUIN (*aa*)

Mise à la reproduction en 2012

2021 LUDWIG DELUCA, (11 mars), m., bai - BSO +8 (0,35)
par QCLASSIC BOIS MARGOT (sfb) - Indre-et-Loire,
Mme JULIANE DUPUIS

2022 Sans renseignement de QCLASSIC BOIS MARGOT (sfb)

URIA DES KATVENTS (sfa) bai 2008 ÉLEVÉE EN ILLE-ET-VILAINE -

Mme VALERIE BASOFSKI

par QREDO DE PAULSTRA (sfa) et QERLENE DES KATVENTS (sfa)
par GENTLEMAN PLATIERE (sfa) et HATICHA LOUVO (sfa)
par VERCORS IV (sfa)

ISO 108 (14) - Mise à la reproduction en 2014

2021 LEGENDE DES KATVENTS, (1 avril), f., bai - BSO +6 (0,35)
par BISQUET BALOU C VD MISPEL (DE) (rhdl) - Ille-et-Vilaine,
Mme VALERIE BASOFSKI, M. PIERRE GUILBERT

2022 Sans renseignement de CANDY DE NANTUEL

URiage DE RIBAUD (sfa) gris 2008 ÉLEVÉE EN COTE-D'OR -

M. JACKY MOUCHOUX

par OGRION DES CHAMPS (sfa) et VELVET DU MOULIN (sfa)
par LAEKEN (sfa) et HATIVE DE LOUPPY (sfa)
par CALIN DU MANOIR (sfa)

BSO +4 (0,50) - Mise à la reproduction en 2011

2021 LORKA DE RIBAUD, (24 mars), f., alezan - BSO +10 (0,28)
par QOUD'COEUR DE LA LOGE (sfa) - Côte-d'Or,
M. JACKY MOUCHOUX

2022 Sans renseignement de NARTAGO (sfa)

URIALE DE KEOS (sfa) bai 2008 ÉLEVÉE DANS LA MANCHE -

M. ANDRE FURET

par MIAMI DE SEMILLY (sfa) et LA MARE (sfa)
par APACHE D'ADRIERS (sfa) et ORIELE DE LA MARE (sfa)
par URIEL (sfa)

BSO +5 (0,53) - Mise à la reproduction en 2010

2014 EROS DE L'ABBAYE, m. - ISO 124 (20) BSO +15 (0,55)
par TODT UN PRINCE (sfa)

2021 LINGARO DE L'ABBAYE, (23 juin), m., bai - BSO +13 (0,27)
par GOOD PLEASURE SEMILLY - Manche,
G.A.E.C. DE L'ABBAYE

2022 Sans renseignement de HOT PLEASURE SEMILLY

URIANE D'INES (sfa) bai 2008 ÉLEVÉE EN VENDEE -

M. THIERRY SALLAUD

par VOLCHEBNIK (SU) (fsf) et ALIZEE DES ORES (sfa)
par PRELUDE DE CHEUX (sfa) et QUALITE DES ORES (sfa)
par VIDOC (aa)

ISO 128 (18) BSO +3 (0,61) - Mise à la reproduction en 2020

2021 L'AMIRAL, (10 mai), m., bai - BSO +12 (0,37)
par UNTOUCHABLE (NL) (kwpn) - Maine-et-Loire,
Mme SONIA CHAMBRY

URIELE DE LA LANDE (sfa) bai 2008 ÉLEVÉE DANS LA MANCHE -

M. JEROME LECONTE, M. PIERRE LECONTE et Mme ANGELINE LECONTE

par MADE IN SEMILLY (sfa) et CYBELE DE LA LANDE II (sfa)
par STARTER (sfa) et ROSE DE LA LANDE (sfa)
par LE PLANTERO (sfa)

ISO 113 (12) BSO +4 (0,57) - Mise à la reproduction en 2014

2021 LILAS DE PAGELLERIE, (27 juin), m., al fon - BSO +6 (0,32)
par POTTER DU MANAOU (aa) - Manche, M. DANIEL VILLAIN

2022 Sans renseignement de POTTER DU MANAOU (aa)

URIELE DES MONTS (sfa) bai 2008 ÉLEVÉE EN VENDEE -

M. JEAN-GUY FRADIN

par ESTEREL DES BOIS (sfa) et L'ENCLOSE DES MONTS (sfa)
par ATOLL D'ADRIERS (sfa) et QUENOTTE DES MONTS (sfa)
par ATOUT COEUR (sfa)

ISO 130 (14) JSO 4 BSO +4 (0,58) - Mise à la reproduction en 2016

2021 LORIENT DU CYAN, (9 mai), m., bai f. - BSO +11 (0,30)
par CARBONE DU CYAN - Essonne, M. GWENAEL GARO

2022 Sans renseignement de CARBONE DU CYAN

URIELE ROSE ARISTO (ps) bai 2008 ÉLEVÉE DANS L'INDRE -

Mme DOMINIQUE REYMOND DELPLACE

par SINGASINGA (ps) et SINGULIERE (ps) par NOBLEQUEST (ps)
et RADIANTE ROSE (ps) par AKARAD (ps)

Mise à la reproduction en 2014

2021 L'IDEAL D'EPSILON, (5 mai), m., bai f. par FAST DE DENAT -
Lot-et-Garonne, M. THOMAS BARRAL

2022 Sans renseignement de VICONTE DES NEIGES (aa)

URIELLE DE KERGLENN (sfb) baimel 2008

ÉLEVÉE DANS LE FINISTERE - E.A.R.L. ALAIN RICHARD

par CASSINI II (DE) (holst) et QUANDICE DE KERGLENN (sfa)
par DIAMANT DE SEMILLY (sfa) et JUMPY DE KREISKER (sfa)
par QUITO DE BAUSSY (sfa)

ISO 132 (16) BSO +17 (0,67) - Mise à la reproduction en 2010

2013 COMEBACK LEVAILLANT Z (z), m. -
ISO 130 (20) BSO +21 (0,60) par CROWN Z (BE) (z)

2016 GHIBLI LEVAILLANT, h. - ISO 132 (21) BSO +19 (0,55)
par CLINTON (DE) (holst)

2021 LADYBIRD DE NEROLI, (14 avril), f., gris - BSO +18 (0,41)
par VAGABOND DE LA POMME (BE) (sbs) - Eure-et-Loir,
S.A.S. LE HARAS DE NEROLI

LANGKAWI DE NEROLI, (14 mai), f., bai f. - BSO +18 (0,41)
par VAGABOND DE LA POMME (BE) (sbs) - Eure-et-Loir,
S.A.S. LE HARAS DE NEROLI

LORD DE NEROLI, (23 mai), m., alezan -
BSO +20 (0,42) BCC +12 (0,25) par MYLORD CARTHAGO (sfa) -
Eure-et-Loir, S.A.S. LE HARAS DE NEROLI

2022 Sans renseignement de CASALL (DE) (holst)

URJEANCE (sfa) bai 2008 ÉLEVÉE DANS LES YVELINES -

M. JEAN SMADJA

par JARNAC (sfa) et HANCHARLOTTE (sfa) par VANCOULEURS (sfa)
et VOIE D'ESPOIR (sfa) par ROYAL MOURNE (ps)
ou LIMELIGHT II (sfa)

ISO 124 (19) BSO +5 (0,61) - Mise à la reproduction en 2020

2021 LANARCHY, (15 août), f., bai - BSO +10 (0,37)
par ARMITAGES BOY (DE) (old) - Yvelines, M. JEAN SMADJA,
Mme KELLY GUERAULT

2022 Sans renseignement de HIGH FIVE MANCIAIS

URKA DE BAUGY (sfa) bai 2008 ÉLEVÉE DANS L'ORNE -

E.A.R.L. DU BOIS HUE

par JUMPY DES FONTAINES (fsf) et MIRKA DE BAUGY (sfa)
 par PAPILLON ROUGE (sfa) et THETIS DE BAUGY (sfa)
 par GRAND VENEUR (sfa)

ISO 123 (14) **BSO** +7 (0,59) - Mise à la reproduction en 2017

2021 LITCHI D'OLMAT, (13 juin), f., bai - BSO +10 (0,24)
 par CONTE BELLINI (DE) (westf) - Indre-et-Loire,
 S.C.E.A. OLMAT ELEVAGE D' OLMAT

URKAVA DE BREKKA Z (z) bai 2010 ÉLEVÉE DANS LA MANCHE -

Mme MARIE-ANGE LE BOULANGER et M. PIERRE LE BOULANGER

par USTINOV (NL) (kwpn) et REEL HISTOIRE (sfa)
 par QREDO DE PAULSTRA (sfa) et BELLE HISTOIRE II (sfa)
 par STARTER (sfa)

ISO 129 (17) **BSO** +9 (0,55) - Mise à la reproduction en 2018

2021 LATINO DE BREKKA, (18 avril), m., gris - BSO +10 (0,22)
 par CORNET DU LYS (DE) (westf) - Manche,
 M. PIERRE LE BOULANGER,
 Mme MARIE-ANGE LE BOULANGER

2022 Sans renseignement de FALKO DE HUS

URONNE DES FALAISES (sfa) alezan 2008

ÉLEVÉE DANS LA SOMME - M. DIDIER DUPAYS

par DOUBLE D'ELLE (sfa) et MITAINE DU CANAL (sfa)
 par DAUPHIN D'HELBY (sfa) et UTICA DES FALAISES (sfa)
 par HUSABY (sfa)

Mise à la reproduction en 2011

2021 LITCHI DES FALAISES, (5 avril), m., alezan - BSO +9 (0,32)
 par CANDY DE NANTUEL - Somme, M. DIDIER DUPAYS

2022 Sans renseignement de CYANN D'IVRAIE

UROYALE DE LAGENERIE (sfa) bai 2008 ÉLEVÉE EN VENDEE -

M. GUY LAVIRON

par ROYAL FEU (sfa) et FERIA D'ANJOUERE (sfa)
 par QUABRI DE LALEU (sfa) et SILHOUETTE JUSSE (sfa)
 par LEUWEN (aa)

ISO 111 (13) - Mise à la reproduction en 2019

2021 LOUMA DE LA GENERIE, (26 mars), f., bai -
 BSO +5 (0,38) BCC +5 (0,23) par NOUMA D'AUZAY (sfa) -
 Vendée, M. GUY LAVIRON

URPHEA DE DENAT (sfa) alezan 2008 ÉLEVÉE EN CHARENTE -

Mme ANNE CLAUSSE FOUGERE et M. THIERRY CLAUSSE

par JARNAC (sfa) et ODANA DE MARS (sfa)
 par DOLLAR DELA PIERRE (sfa) et HAVANA DU TILLARD (sfa)
 par NARCOS II (sfa)

ISO 143 (21) **BSO** +16 (0,60) - Mise à la reproduction en 2020

2021 LIVERPOOL DES MONGES, (7 avril), m., alezan -
 BSO +18 (0,35) par I'M SPECIAL DE MUZE (BE) (bwp) -
 Manche, Mme BRIGITTE MONTGERMONT,
 M. FRANCK HERIVEAUX, Mme INGRID HERIVEAUX

2022 Sans renseignement de CANDY DE NANTUEL

URPHEE STE HERMELLE (BE) (sfb) alezan 2008

ÉLEVÉE EN BELGIQUE - SFSFB tome 28 - ASSO ELEVAGE SAINTE HERMELLE

par LORD Z (DE) (holst) et GAZELLE BLEUS (sfa)
 par PALADIN DES IFS (sfa) et CACAHUETTE AMAURY (sfa)
 par QUIDAM DE REVEL (sfa)

ISO 147 (14) **JSO 6 BSO** +15 (0,62) - Mise à la reproduction en 2010

2011 BELUGA STE HERMELLE, h. - ISO 137 (17) BSO +17 (0,57)
 par VAUBAN DE STE HERMELLE (BE) (sbs)

2021 LA VIE STE HERMELLE, (5 avril), f., bai - BSO +13 (0,39)
 par VERDI (NL) (kwpn) - Oise,
 ASSO ELEVAGE SAINTE HERMELLE

URSA DE LA ROSE alezan 2008 ÉLEVÉE EN MAYENNE -

Mme SARAH WILLIAMS

par ZANDOR Z (DE) (rhd) et TOUYOURS (NL) (kwpn)
 par VOLTAIRE (DE) (han) et INDIA (kwpn) par EKSTEIN (kwpn)

ISO 136 (20) **JSO 5 BSO** +13 (0,58) - Mise à la reproduction en 2020

2021 LORENZA D OLMAT, (25 avril), f., bai - BSO +15 (0,32)
 par QUEL HOMME DE HUS (DE) (holst) - Indre-et-Loire,
 S.C.E.A. ECURIE DES GRANDS ROBINEAUX

URSAFFE (aqps) noipan 2008 ÉLEVÉE DANS LA MANCHE -

M. REMI MAUGER et Mme NADINE MARTIN

par NETWORK (DE) (ps) et JUMANDJI (ac)
 par LE POMMIER D'OR (GB) (ps) et VAMP DE BRION (ac)
 par YELPANA (ps)

Mise à la reproduction en 2018

2021 LOLITA ROYAL, (30 avril), f., bai
 par ROMANDO DE L'ABBAYE (sfa) - Manche,
 M. REMI MAUGER, M. HUBERT LEROY

2022 Sans renseignement de FAHRENHEIT DE VAINS et de GREY SKY D'IVRAIE

URSELIN (NL) (kwpn) bai f. 2001 - KWPN numéro 105603 -

M. G. VAN ASSELT

par STERNTAENZER (old) et ROOS (kwpn) par BELMONDO (kwpn)
 et VOLIEN (se) par MIRCO (se)

Mise à la reproduction en 2015

2021 LETSGO DE RANGEVAL, (30 juin), m., bai f. - BSO +5 (0,30)
 par CANDY DE NANTUEL - Meuse, Mme LISE VOYDEVILLE

2022 Sans renseignement de CANDY DE NANTUEL

URSULA D'AUROS (sfa) al bru 2008 ÉLEVÉE DANS L'ALLIER -

M. ROBERT MAURY

par GLAMOUR MARGOT (sfa) et HELENA D'AUROS (sfa)
 par POLACK II (sfa) et BOTCHIRELLA (ps) par KOREILLO (ps)

ISO 103 (19) - Mise à la reproduction en 2011

2021 LUSTERINO D'AUROS, (18 avril), m., bai - BSO +4 (0,29)
 par DARTAGNAN DE BELIARD - Allier, M. ROBERT MAURY

URSULA DE LA ROQUE (cs) gris 2008

ÉLEVÉE DANS LE CALVADOS - E.U.R.L. TOP STALLIONS COMPANY

par CAPITAL (DE) (holst) et OLIVIA DE NANTUEL (sfb)
 par KANNAN (NL) (kwpn) et ALIZE ST GEORGES (sfa)
 par LEPRINCE DE THURIN (sfa)

ISO 125 (13) **JSO 5 BSO** +13 (0,54) - Mise à la reproduction en 2019

2021 LA MISS DE MORAN, (15 juin), f., gris - BSO +17 (0,28)
 par FRINGANT D'ANGE - Manche,
 E.A.R.L. ECURIE DE MORAN

2022 Sans renseignement de MYLORD CARTHAGO (sfa)

URSULA DU GRASSET (sfb) alezan 2008 ÉLEVÉE DANS LE GERS -

S.C.E.A. DU GRASSET

par ISATIS DU BARBET (aa) et FERRARI DE MOYON (sfa)
 par ALCAMERA DE MOYON (sfa) et BATYPHOLE (sfa)
 par LAUDANUM (ps)

Mise à la reproduction en 2017

2021 LADY DU GRASSET, (28 mars), f., bai - BSO +6 (0,25)
 par CARIOCA ZE (BE) (sl) - Gers, S.C.E.A. DU GRASSET

URSULA DU MOULIN (sfa) al bru 2008 ÉLEVÉE DANS LA MANCHE -

M. JEAN-LUC SAILLARD

par ARIOSIO DU THEILLET (sfa) et GERBOISE DU MOULIN (sfa)
 par TU VIENS DORVAL (sfa) et REBECCA DU MOULIN (sfa)
 par ELF III (sfa)

BSO +3 (0,46) - Mise à la reproduction en 2012

2021 LILOU DU MOULIN, (1 juin), f., alezan - BSO +14 (0,34)
 par CANDY DE NANTUEL - Manche, M. JEAN-LUC SAILLARD

URSULAM DES ETISSES (sfa) bai 2008

ÉLEVÉE EN SEINE-ET-MARNE - ELEVAGE DES ETISSES

par CARNUTE (sfa) et RADJAM DES ETISSES (sfa)
 par QUIDAM DE REVEL (sfa) et FIDJI LA GRAVELLE (sfa)
 par GALOUBET A (sfa)

ISO 116 (15) **BSO** +5 (0,59) - Mise à la reproduction en 2011

2012 CARTOUCHE DE NAMYERE, h. - BSO +9 (0,58) ICC 129 (19)
 par DIAMANT DE SEMILLY (sfa)

2020 KARMA DE NAMYERE, (1 juillet), m., bai - BSO +10 (0,35)
 par BISQUET BALOU C VD MISPEL (DE) (rhd) - Morbihan,
 M. JOSSELIN REYMANN

URSULE DU PLESSIS (sfa) al bru 2008

ÉLEVÉE DANS LE CALVADOS - M. ANDRE CHENU et Mme ANNICK CHENU

par DIAMANT DE SEMILLY (sfa) et EMBLEME DU PLESSIS (sfa)
 par ROSIRE (sfa) et KEEP-ME (sfa) par FAIR PLAY III (sfa)

ISO 128 (14) **JSO 5 BSO** +18 (0,67) - Mise à la reproduction en 2011

2012 CALVA D'ANCHAT, h. - ISO 125 (18) BSO +19 (0,60)
 par ACTION BREAKER (BE) (bwp)

CHIVA D'ANCHAT, m. - ISO 130 (18) BSO +14 (0,60)
 par LUX Z (DE) (han)

2015 FUTEE D'ANCHAT, f. -
 ISO 127 (20) BSO +19 (0,57) BCC +10 (0,25)
 par CANTURO (DE) (holst)

2021 LEMON D'ANCHAT, (28 juillet), m., bai f. - BSO +20 (0,38)
 par CONTHARGOS (DE) (old) - Loire-Atlantique,
 Dr. Vét. GAETAN GAULLIER

2022 Sans renseignement de CARAMBOLE (holst)

URSULINE MONTMOUTH (sfb) gris 2008 ÉLEVÉE DANS L'AIN -

M. MICHEL BUELLET

par L'ARC DE TRIOMPHE (DE) (old)
 et L'ASCALINE MONTMOUTH (sfa) par ALASCA (DE) (holst)
 et TEMALINE (sfa) par FRAGILE (sfa)

ISO 108 (12) **BSO** +5 (0,56) - Mise à la reproduction en 2020

2021 L'ARKADI RIL' AVALON, (16 juin), f., baicser
 par ASTI SPUMANTE (DE) (old) - Rhône,
 Mme STEPHANIE BAUER

URSULLA DU JAOLAS Z

(z) bai 2010 ÉLEVÉE DANS LA MARNE - M. JEAN-LOUIS SCHULTHESS

par UTRILLO VD HEFFINCK (BE) (bwp) et THALASSA (BE) (bwp)
par ALEXIS (han) et GRANIE (bwp) par GRAPHIT (han)**ISO** 105 (14) **BSO** +5 (0,55) - Mise à la reproduction en 2018**2021 LOUGAROCK D AOUT**, (10 avril), m., alezan - BSO +10 (0,29)
par QOUD'COEUR DE LA LOGE (sfa) - Saône-et-Loire,
E.A.R.L. DU BOIS DE BRECHE

2022 Sans renseignement de NARTAGO (sfa)

URUGUAY DES NOES

(sfa) bai f. 2008 ÉLEVÉE DANS LA SARTHE - M. ARNAUD BEDOUEU

par FEDOR DE SEVES (sfa) et AMONETTE (sfa) par ELF III (sfa)
et PYROLE DE L'IF par DUC DE FERCE (ps)**ISO** 121 (14) - Mise à la reproduction en 2020**2021 LATINA DU VERNAIS**, (26 mai), f., bai - BSO +9 (0,29)
par FALKO DE HUS - Cher, M. CLEMENT MILLET**URVANA DE RAVEL**

(sfa) bai 2008 ÉLEVÉE DANS LE CALVADOS - Mme PRISCILLA POTTIER GLASER et M. JEAN-NOEL POTTIER

par LE TOT DE SEMILLY (sfa) et PARVANA DU TER (sfa)
par ROBIN Z (DE) (han) et ENORA DU TER (sfa)

par COUNT IVOR (US) (ps)

ISO 109 (12) **BSO** +2 (0,57) - Mise à la reproduction en 2017**2018 IFEVER DE RAVEL**, (19 avril), m., bai -
BSO +10 (0,38) BDR +2 (0,20) par LAUTERBACH (DE) (old) -
Calvados, Mme PRISCILLA POTTIER GLASER,
M. JEAN-NOEL POTTIER**2021 LUBIE D OR DE RAVEL**, (3 mai), f., bai - BSO +9 (0,35)
par BISQUET BALOU C VD MISPEL (DE) (rhdl) - Calvados,
Mme PRISCILLA POTTIER GLASER, M. JEAN-NOEL POTTIER

2022 Sans renseignement de CANDY DE NANTUEL

URYA AR PARK

(sfa) bai 2008 ÉLEVÉE DANS LE FINISTERE - S.C.E.A. HARAS DE DOUR AR PARK

par CANTURO (DE) (holst) et MERHERA AR PARK (sfa)
par DIAMANT DE SEMILLY (sfa) et HERA AR PARK (sfa)
par QUAT'SOUS (sfa)**ISO** 108 (12) **BSO** +16 (0,58) - Mise à la reproduction en 2014**2021 LED ZEP DU PONANT**, (19 avril), m., bai f. - BSO +17 (0,35)
par CLARIMO (DE) (holst) - Ille-et-Vilaine,
E.A.R.L. ECURIES DE SAINT LUNAIRE

2022 Sans renseignement de MYLORD CARTHAGO (sfa)

USABEL DES BALEINES

(sfa) bai 2008 ÉLEVÉE DANS LA MEUSE - Mme ISABELLE PRUNAUX

par DIAMANT DE SEMILLY (sfa)
et ATOUCHA VAN'T ZORGVLLET (BE) (bwp)
par HEARTBREAKER (NL) (kwpn) et TRIDENTINA (bwp)
par DARCO (BE) (bwp)**ISO** 139 (14) **JSO** 6 **BSO** +22 (0,63) - Mise à la reproduction en 20112017 HENDRIX DES BALEINES, m. - ISO 129 (21) BSO +24 (0,51)
par AIR JORDAN (DE) (old)**2021 LED ZEP DES BALEINES**, (30 juin), m., alezan - BSO +23 (0,30)
par LE COULTRE DE MUZE (BE) (bwp) - Meuse,
E.A.R.L. DES BALEINES

2022 Sans renseignement de VIGO D'ARSOUILLES (BE) (bwp)

USBAIE

(cs) bai 2008 ÉLEVÉE DANS LA VIENNE - M. STEPHANE DUCLOS et Mme VALERIE NOMINE

par L'ARC DE TRIOMPHE (DE) (old) et CLEMENTINE DURIVAU (ac)
par OR DE PIERRE (aa) et MOKBAE (ps) par ROMOUSSEUX (ps)

Mise à la reproduction en 2020

2021 LAIMENTINE, (1 juillet), f., bai - BSO +5 (0,30)par BY CEIRA D'ICK - Vienne, M. STEPHANE DUCLOS,
Mme VALERIE NOMINE**USCHANA DES LANDES**

(sfa) bai 2008 ÉLEVÉE DANS LA MANCHE - M. BENOIST PIPON

par MIAMI DE SEMILLY (sfa) et FERIA DE ST GILLES (sfa)
par NATIF DE CORDAY (sfa) et ORTENSIA II (sfa) par POT D'OR (ps)

Mise à la reproduction en 2016

2021 LYRE DES LANDES, (14 mai), f., bai - BSO +8 (0,26)

par GROOVY SEMILLY - Manche, M. BENOIST PIPON

2022 Sans renseignement de GROOVY SEMILLY

USHALNA DES NONAINS

(sfa) bai 2008 ÉLEVÉE DANS LE VAL-D'OISE - Mme SOPHIE BESQUEUT

par NORMAN PRÉ NOIR (sfa) et JAINA DE LA MARE (sfa)
par ARPEGE PIERREVILLE (sfa) et NUIT D'AMOUR II (sfa)

par UN PRINCE (ps)

ISO 125 (16) **BSO** +9 (0,59) - Mise à la reproduction en 2019**2021 LOLLIPOP DES BRUMES**, (10 mai), f., bai - BSO +13 (0,38)

par ANDIAMO SEMILLY - Calvados, M. BASTIEN KOMPFF

USHARA AR PARK

(sfa) bai 2008 ÉLEVÉE DANS LE FINISTERE - S.C.E.A. HARAS DE DOUR AR PARK

par QUAPRICE BOIMARGOT QUINCY (DE) (holst)
par HERA AR PARK (sfa) par QUAT'SOUS (sfa) et SPONTANEE (sfa)
par MUGUET DU MANOIR (sfa)**ISO** 127 (14) **BSO** +16 (0,65) - Mise à la reproduction en 2011

2012 CEKANANE DE USHARA, f. - ISO 153 (21) BSO +26 (0,60)

par KANNAN (NL) (kwpn)

2013 DIAZ DE USH, f. - ISO 145 (21) BSO +18 (0,59)

par KAPITOL D'ARGONNE (sfa)

DJANGO DE USH, h. - ISO 128 (18) BSO +16 (0,59)

par CONTERNO GRANDE (DE) (old)

2021 LOVELY DE USH, (25 avril), f., baicr - BSO +13 (0,39)par CANTURANO (DE) (holst) - Marne,
E.A.R.L. DE LA GRANDE RUE

2022 Sans renseignement de BY CEIRA D'ICK

USHAS DES PLAINS

(sfa) bai 2008 ÉLEVÉE EN SEINE-MARITIME - Mme ANTOINETTE TRICOT

par DIAMANT DE SEMILLY (sfa) et EISHA FOR EVER (sfa)
par GALOUBET A (sfa) et QUISQUIS (sfa) par DYNAMIQUE (sfa)**BSO** +15 (0,50) - Mise à la reproduction en 2011

2012 CANNONBAL NEW WORLD, f. - ISO 121 (17) BSO +15 (0,56)

par LANDO (DK) (dwb)

2015 FINLEY NEW WORLD, h. -

ISO 121 (21) BSO +17 (0,56) BCC +8 (0,24) BDR +3 (0,27)

par CONTENDRO (DE) (holst)

2020 KOLWESI NEW WORLD, (19 juin), f., bai -

BSO +17 (0,37) BCC +8 (0,24) BDR +3 (0,27)

par CONTENDRO (DE) (holst) - Seine-Maritime,
Dr. Vét. GEOFFROY AUTENNE2022 Sans renseignement de PEGASE VAN'T RUYTERS HOF (BE)
(bwp)**USHSAIA DE MAZURE**

(sfa) alezan 2008 ÉLEVÉE DANS L'OISE - M. PATRICK DELARCHE

par C INDOCTRO (DE) (holst) et BALINE DU CHESNAY (sfa)
par MUGUET DU MANOIR (sfa) et KALINE D'AMOUR (sfa)

par FASANO (sfa)

Mise à la reproduction en 2011

2021 LAETIZIA DU LAYON, (30 avril), f., gris - BSO +6 (0,31)par CARTANI (DE) (holst) - Somme, M. ANTOINE DECLÉ,
M. JEREMY PLUQUET

2022 Sans renseignement de ROCK'N ROLL SEMILLY (sfa)

USHUAI DE LA GAIETE

(sfb) bai f. 2008 ÉLEVÉE DANS LA MANCHE - M. DIDIER PITREY

par MANILLON ROUGE (sfb) et BRENDA D'ETENCLIN (sfa)
par GRAND VENEUR (sfa) et ELOISE III (sfa) par OLIFANT (sfa)**BSO** +6 (0,42) - Mise à la reproduction en 2014**2021 LADY DE LA GAIETE**, (5 juin), f., bai - BSO +14 (0,25)

par EXPRESS DE HUS - Manche, Mme CATHERINE PITREY

USHUAIA DE L'ABBAYE

(sfb) alezan 2008 ÉLEVÉE DANS LA MANCHE - M. FREDERIC LECONTE et M. LOUIS LECONTE

par MADE IN SEMILLY (sfa)
et QUEEN VAN BERKENBROEK (BE) (bwp)

par JUS DE POMME (BE) (bwp) et BRIGITTE (oes)

par TRANSVAAL (oes)

ISO 122 (14) **BSO** +6 (0,63) - Mise à la reproduction en 2010

2011 BUGANO DE L'ABBAYE, h. - ISO 141 (18) BSO +17 (0,59)

par UGANO SITTE (BE) (sbs)

2014 EQUSTAR DE L'ABBAYE, m. - ISO 139 (21) BSO +13 (0,59)

par NARTAGO (sfa)

2021 LOVELY DE L'ABBAYE, (1 juin), f., bai - BSO +9 (0,30)par FUNKY DE L'ABBAYE - Manche, M. FREDERIC LECONTE,
M. LOUIS LECONTE

2022 Sans renseignement de DIAMANT DE SEMILLY (sfa)

USHUAIA DES FLAGUES

(sfa) gris 2008 ÉLEVÉE DANS LE CALVADOS - M. FREDERIC LAVOINNE

par UNTOUCHABLE M (NL) (kwpn) et QONSTANCE DU PLESSIS (sfa)
par EPHEBE FOR EVER (sfa) et ULANE DU PLESSIS (sfa)

par NARCOS II (sfa)

ISO 109 (12) **BSO** +13 (0,58) - Mise à la reproduction en 2012

2013 DROOPY DES FLAGUES, m. - ISO 120 (19) BSO +13 (0,55)

par TAXI DRIVER (sfa)

2021 LILY DES FLAGUES, (3 juillet), f., bai - BSO +18 (0,36)par EMERALD VAN'T RUYTERS HOF (BE) (bwp) - Calvados,
M. FREDERIC LAVOINNE

2022 Sans renseignement de FEELING DES FLAGUES

USHUAIA FLAYELLES

(sfa) gris 2008 ÉLEVÉE DANS LE NORD - Mme GHISLAINE DESTAILLEURS

par PADOCK DU PLESSIS (sfa) et OPALINE DES FLAYELLES (sfa)

par FOR EVER IV et TORNADE DE BOULAIN (sfa)

par NIDOR PLATIERE (sfa)

ISO 112 (14) **BSO** +3 (0,58) - Mise à la reproduction en 2019

2021 LUCIFER DES FLAYELLES, (6 juin), m., bai f. - BSO +13 (0,32)
par BY CEIRA D'ICK - Nord, Mme GHISLAINE DESTAILLEURS

2022 Sans renseignement de FRIDAY TREIZE

USHUAYA DE BEAUFOUR ^(sfb) alezan 2008

ÉLEVÉE DANS LE CALVADOS - Mme CAROLE MILLE

par KASHMIR VAN'T SCHUTTERSCHO (BE) (sbs)
et KATARINA DE BEAUFOUR (sfa) par DIAMANT DE SEMILLY (sfa)
et PHOEBE DE PLAINVIL (sfa) par DUC DE FERCE (ps)

ISO 121 (14) **BSO** +13 (0,59) - Mise à la reproduction en 2018

2021 LUGANO DU SARS, (18 mai), m., alezan -
BSO +17 (0,40) BCC +5 (0,26) par KANNAN (NL) (kwpn) -
Pas-de-Calais, Mme JULIE MERCIER

2022 Sans renseignement de KANNAN (NL) (kwpn)

USHUAYA DU COLANDIER ^(sfa) al bru 2008

ÉLEVÉE EN SAVOIE - M. JEAN-MICHEL JUGLARET

par CALVARO (DE) (holst) et FANNY DE JOFFRE (sfa)
par IMPULSIF A (aa) et OBINY (sfa) par ARPAD II (aa)

ISO 108 (17) **BSO** +1 (0,61) - Mise à la reproduction en 2019

2021 LEXTASE UNIQUE, (15 avril), f., alezan - BSO +8 (0,23)
par ROMANOV (NL) (kwpn) - Isère, M. FREDERIC QUEYRON

2022 Sans renseignement de CRISTALLO (DE) (westf)

USHWANN DU BANCO ^(sfa) alezan 2008 ÉLEVÉE DANS L'ORNE -

Mme KATIE PRUDENT et Mme BENEDICTE BARRIER

par JENNY DE LA CENSE (sfa) et BELLONE D'IDEALE (sfa)
par JABAD (sfa) et GAMINE (sfa) par ALCAZAR (aa)

ISO 116 (14) **BSO** +7 (0,59) - Mise à la reproduction en 2016

2021 LILLY LUCKY JH, (14 mai), f., bai - BSO +12 (0,29)
par CORNET'S PRINZ (DE) (westf) - Meurthe-et-Moselle,
M. ADAM PRUDENT, M. EDOUARD DESHAYES

USSANA DE FERVAL ^(sfa) bai 2008 ÉLEVÉE DANS LE CALVADOS -

Mme LESLIE ASCH GUILLON

par CALVARO (DE) (holst) et GYNANDRIE (sfa)
par NUMIDOR PLATIERE (sfa) et RENATA (sfa) par EMIR VII (sfa)

ISO 135 (15) **BSO** +14 (0,64) - Mise à la reproduction en 2010

2011 BANANA D'EGLEFIN, f. - ISO 127 (18) BSO +21 (0,60)
par UNTOUCHABLE M (NL) (kwpn)

2021 LOLITA DU HOULLEY, (26 mai), f., bai - BSO +19 (0,38)
par CANDY DE NANTUEL - Calvados, M. HUBERT ESNAULT,
M. DIDIER FERON, M. DOMINIQUE PERIER

2022 Sans renseignement de ARMITAGES BOY (DE) (old)

USSANIA D'ELLE ^(sfa) alezan 2008 ÉLEVÉE DANS LA MANCHE -

M. ALEXIS PIGNOLET

par FLIPPER D'ELLE (sfa) et HAVANE D'ELLE (sfa)
par NARCOS II (sfa) et LADY D'ELLE par NIGHT AND DAY (ps)

ISO 116 (12) **JSO** 4 **BSO** +4 (0,59) - Mise à la reproduction en 2015

2021 LOUNA DES SOURCES, (14 avril), f., bai f. - BSO +13 (0,39)
par ROCK'N ROLL SEMILLY (sfa) - Haut-Rhin,
E.A.R.L. ELEVAGE DES SOURCES

2022 Sans renseignement de GRIMSKY SEMILLY

USTAR DE LA BAUCHE ^(sfa) noipan 2008

ÉLEVÉE EN LOIRE-ATLANTIQUE - Mme MARINE VINCENDEAU

par IDEAL DE LA LOGE (sfa) et FANETTE DU CLOS (sfa)
par URI DU LONGBOST (sfa) et UNE DE COEUR (tf) par EFFIAT (tf)

Mise à la reproduction en 2015

2021 LIUBLIANA DU SIVOL, (19 avril), f., bai - BSO +5 (0,33)

par PUTCH DES ISLES (sfa) - Loire-Atlantique,
M. PASCAL CARBONNEAU

USTINE DE GEAIS ^(sfa) alezan 2008 ÉLEVÉE DANS L'INDRE -

M. MICKAEL LOTHE, M. YANNICK HIRBET et Mme CARINE VAN INGEN

par APACHE D'ADRIERS (sfa) et MAURANDIA (sfa)
par DOLLAR DU MURIER (sfa) et FERULA (sfa)

par PALADIN DES IFS (sfa)

ISO 120 (13) **BSO** +9 (0,54) - Mise à la reproduction en 2015

2021 LINIMITABL PTISTCYRAN, (16 mai), m., bai - BSO +8 (0,31)
par UNANIEM (NL) (kwpn) - Indre, M. YOAN RONDELLOT

UT DU COLOMBET ^(sfb) gris 2008

ÉLEVÉE DANS LE LOT-ET-GARONNE - M. JEAN PIERRE DEVILLE et
Mme ELISABETH MARIN

par COME ON (DE) (holst) et GALLA DE LIVIERE (sfa)
par TOY DE MAZIERE (sfa) et JACASSE L (sfa)

par SILVER MATAL (GB) (ps)

ISO 116 (19) - Mise à la reproduction en 2018

2021 LUCKY BOY DE BAYARD, (1 mai), m., baimel - BSO +11 (0,37)
par UNTOUCHABLE (NL) (kwpn) - Calvados,
M. KEVIN BLANCO

2022 Sans renseignement de EL TORREO DE MUZE (BE) (sbs)

UTAGADA DE CIRCEE Z ^(z) baipie 2010

ÉLEVÉE DANS LE CALVADOS - Mme CAROLINE JOUAN DE FAUCIGNY

par UTAH VAN ERPEKOM (BE) (bwp) et AVONTI (DE) (zw)
par AMADEUS Z (se) et GOLDI (han) par GOLDSTEIN (DE) (han)

Mise à la reproduction en 2012

2021 LEONARD GUICHARDAYE, (12 juin), m., baipie -
BSO +11 (0,34) par ROCK'N ROLL SEMILLY (sfa) - Morbihan,
Mme ALICE PRINCELLE, Mme LOUISE PRINCELLE

2022 Sans renseignement de HERISSON'QUILL

UTAH DE BLONDEL ^(sfb) bai 2008 ÉLEVÉE DANS LA MANCHE -

M. MICHEL RUEL

par VDL SHERATON (DE) (kwpn) et OPHÉLIE DE BLONDEL (sfa)
par VONDEEN (sfa) et PHEDRA RATELIERE (sfa)

par BELPHEGOR IV (sfa)

ISO 151 (21) **JSO** 5 **BSO** +19 (0,60) - Mise à la reproduction en 2019

2021 L'IDAHO DE L'AS, (21 mai), f., bai f. - BSO +20 (0,39)
par QCLASSIC BOIS MARGOT (sfb) - Oise, M. MARC DUCRET,
Mme PAULINE GUIGNERY

UTAH ISLAND ^(sfa) bai 2008 ÉLEVÉE DANS LA MANCHE -

Dr. Vét. MICHEL KURT DAHN

par QUICK STAR (sfa) et FRIMOUSSE DE LISLE (sfa)
par SIOUX DE BAUGY (sfa) et VERDURE DE LISLE (sfa)

par NARCOS II (sfa)

BSO +2 (0,51) - Mise à la reproduction en 2014

2021 LONG ISLAND, (26 mars), m., bai - BSO +11 (0,37)
par BALOU DU ROUET (DE) (old) - Manche,
Dr. Vét. MICHEL KURT DAHN

2022 Sans renseignement de BALOU DU ROUET (DE) (old)

UTALIA DE LA BARONNIE ^(sfb) gris 2008

ÉLEVÉE DANS LE LOT-ET-GARONNE - M. VICTOR VAN CAUWENBERGE

par HOSTENS DE BEL (sfa) et UTAH VAN TER LINDEN (BE) (bwp)
par WELTMEYER II (DE) (han) et MIRA D'ANJOU (ps)

par MATAHAWK (IE) (ps)

IDR 117 (13) **JDR** 6 **BDR** +16 (0,61) - Mise à la reproduction en 2018

2021 LET'S DANCE DIAM, (5 mai), m., alezan - BDR +6 (0,20)
par MASTER VAN DE HELLE (BE) (sbs) - Indre,
Mme BETH LOISIL

2022 Sans renseignement de MASTER VAN DE HELLE (BE) (sbs)

UTAWA DES ETISSES ^(sfa) noipan 2008

ÉLEVÉE EN SEINE-ET-MARNE - ELEVAGE DES ETISSES

par MARLOU DES ETISSES (sfa) et HASQUAW DES ETISSE (sfa)
par APACHE D'ADRIERS (sfa) et MA SQUAW (sfa)

par GERONIMO D (sfa)

Mise à la reproduction en 2016

2021 LONGINES DE MANAUT, (22 mai), m., bai - BSO +5 (0,38)
par BALOU DU ROUET (DE) (old) - Gers, Mme ODILE PUTMAN

2022 Sans renseignement de PEGASE VAN'T RUYTERSCHOF (BE)
(bwp)

UTES DE BIENVENU ^(sfa) gris 2008 ÉLEVÉE DANS LA MANCHE -

M. YVES ALIX

par MYLORD CARTHAGO (sfa) et INES DE BIENVENU (sfa)
par SAPHIR D'ELLE (sfa) et BASANE (sfa) par NERA IV (sfa)

ISO 140 (14) **JSO** 6 **BSO** +14 (0,60) - Mise à la reproduction en 2015

2016 GLAMM DE BIENVENU, h. - BSO +17 (0,45) ICC 129 (21)
par LAMM DE FETAN (sfa)

2021 LUTESSE DE BIENVENU, (10 mai), f., gris - BSO +21 (0,30)
par ESKIMO PLATIERE - Manche, M. YVES ALIX

2022 Sans renseignement de UP TO YOU (sfa)

UTHA DU SUD (BE) ^(sbs) alezan 2004 ÉLEVÉE EN BELGIQUE -

SBS numéro 38589 - MME NATHALIE CASSIMON

par VIGO D'ARSOUILLES (BE) (bwp) et NERTERA TETTI (kwpn)
par HABSURG (kwpn) et ZORNIA TETTI (kwpn) par PELE (se)

ISO 133 (15) **BSO** +7 (0,56) - Mise à la reproduction en 2016

2017 HORS SERIE DU MOULIN, m. - ISO 109 (21) BSO +16 (0,44)
par UNTOUCHABLE (NL) (kwpn) - Etalon

2018 INEDIT DU MOULIN, m. - BSO +13 (0,28)

par CORRADO DU MOULIN (DE) (holst) - Etalon
E.A.R.L. HARAS DU MOULIN

2021 LEGEND DU MOULIN, (20 avril), m., bai - BSO +14 (0,26)

par GOOD PLEASURE SEMILLY - Nord,
E.A.R.L. HARAS DU MOULIN

UTHAQUORRADA ^(sfb) bai 2008 ÉLEVÉE DANS L'OISE -

M. JEAN PAUL COCHE

par QUICK STAR (sfa) et QUORRADA JPC (DE) (holst)
par CORRADO (DE) (holst) et KATHY COME ON (holst)

par CANTUS (DE) (holst)

ISO 127 (15) **BSO** +18 (0,58) - Mise à la reproduction en 2020

2021 L' QUORRADA, (21 avril), f., bai - BSO +21 (0,38)
par CASALL (DE) (holst) - Ain, M. SEBASTIEN NEYRAT

2022 Sans renseignement de CRISTALLO (DE) (westf)

UTHEA DE KALYDO

(sfb) alezan 2008

ÉLEVÉE EN MEURTHE-ET-MOSELLE - Mme AUDREY STARCZAN
 par KASHMIR VAN'T SCHUTTERSCHO (BE) (sbs)
 et KALYPSO DES SOURCES (sfa) par DOUBLE D'ELLE (sfa)
 et BELGORY CAR (sfa) par FIRECREST (sfa)

ISO 107 (13) **BSO** +6 (0,58) - Mise à la reproduction en 2016

2021 LUTHEO DU JARDIN, (1 mai), m., al crl - BSO +14 (0,35)
 par CONTHARGOS (DE) (old) - Meurthe-et-Moselle,
 Mme AUDREY STARCZAN, M. NICOLAS PARGON

2022 Sans renseignement de VANNAN

UTHENA DU MAS GARNIER

(sfa) bai f. 2008

ÉLEVÉE DANS LA MANCHE - M. DOMINIQUE MAES et
 Mme FREDERIQUE MAES

par ARGENTINUS (DE) (han) et NATASHA (sfa)
 par QUIDAM DE REVEL (sfa) et CAPRICE D'IFRANE (sfa)
 par GALOUBET A (sfa)

ISO 111 (15) **BSO** +6 (0,58) - Mise à la reproduction en 2020

2021 LOUXOR DES LUNES, (21 avril), m., bai - BSO +9 (0,39)
 par UTRILLO VD HEFFINCK (BE) (bwp) - Charente-Maritime,
 Mme VIRGINIE AUCLAIR

2022 Sans renseignement de CRISTALLO (DE) (westf)

UTHY DU PONT PINET

(sfa) alezan 2008 ÉLEVÉE DANS LE NORD -

Mme CATHY WULLES

par MARLOU DES ETISSES (sfa) et HARIANNE (sfa)
 par VIRUS DE LA PIERRE (sfa) et SAANAISE (sfa)
 par HIPPOMENE (sfa)

Mise à la reproduction en 2020

2021 LJUBLJANA DE SOURCES, (7 septembre), f., bai f. -
 BSO +4 (0,31) par BY CEIRA D'ICK - Pas-de-Calais,
 Mme CHRISTIANE LEBRUN, Mme ESTELLE LEBRUN,
 Mme MANON LEBRUN

UTICA

(sfa) bai 2008 ÉLEVÉE DANS LA MANCHE - M. VINCENT LEROYER

par MADE IN SEMILLY (sfa) et QUINA (sfa) par ROBIN II Z (DE) (han)
 et KERMA D'OLBICHE (sfa) par VAS Y DONC LONGANE (sfa)

ISO 104 (13) **BSO** +4 (0,56) - Mise à la reproduction en 2017

2021 LATICA, (7 juin), f., bai - BSO +10 (0,34)
 par BISQUET BALOU C VD MISPEL (DE) (rhdl) - Ain,
 M. PASCAL GAVILLET, M. FRANCOIS GAVILLET

UTINAM DE MONT

(sfb) bai 2008 ÉLEVÉE DANS LE DOUBS -

M. PIERRE BURNEQUEZ

par L'ARC DE TRIOMPHE (DE) (old) et HAIDA DE MONT (sfa)
 par JALME DES MESNULS (sfa) et BOHEMIENNE DE CENE (sfa)
 par PENDJAD DU RIOU (sfa)

Mise à la reproduction en 2011 - Morte en 2021

2021 LATINA DE MONT, (20 avril), f., alezan - BSO +10 (0,27)
 par CANABIS D'ALBAIN - Doubs, M. PIERRE BURNEQUEZ

UTINAM DROMELLE

(sfb) alezan 2008 ÉLEVÉE DANS LA MANCHE -

M. PATRICK GOBE

par LIMBO (NL) (kwpn) et KIKELA PARLA D'BAS (sfa)
 par ECHO DE LA HURIE (sfa) et ULTIME DE MONBRAY (sfa)
 par PERLE DE PLANTRO (sfa)

ISO 145 (17) **BSO** +6 (0,62) - Mise à la reproduction en 2015

2016 GERSHWIN DROMELLE, h. - ISO 125 (21) BSO +18 (0,56)
 par DIAMANT DE SEMILLY (sfa)

2021 LA CALLAS DROMELLE, (13 juillet), f., gris - BSO +16 (0,29)
 par EKANO DKS - Manche, M. PATRICK GOBE

2022 Sans renseignement de CHILLI WILLI (DE) (holst)

UTINE DES FALAISES

(sfa) bai 2008 ÉLEVÉE DANS LA SOMME -

M. DIDIER DUPAYS

par ORION HEUTIERE (sfa) et JINJA DES FALAISES (sfa)
 par HUSABY (sfa) et CANDY DES FALAISES (sfa)
 par RIESLING PIERRE (aa)

Mise à la reproduction en 2011

2021 LAGON DES FALAISES, (5 juin), m., bai
 par KAFKA BRUNEMONT (sfa) - Somme, M. DIDIER DUPAYS

UTINE DES NOYERS

(sfa) alezan 2008 ÉLEVÉE DANS LA MOSELLE -

M. DAMIEN KIRSCH

par ELAN DE LA COUR (sfa) et CYBELLE DE GORZE (sfa)
 par HIDALGO DE RIOU (sfa) et SILOE DE GORZE (sfa) par SENOR (aa)

ISO 105 (19) - Mise à la reproduction en 2020

2021 LUCIFER TEUFELREICH, (26 mai), m., alezan -
 BSO +11 (0,37) par CANDY DE NANTUEL - Bas-Rhin,
 M. ALEXANDRE FRICKERT, Mme MARTINE FRICKERT

UTOPIA (NL)

(kwpn) bai 2001 ÉLEVÉE AUX PAYS-BAS -

KWPN numéro 110021 - M. J. TER HARMSSEL

par UPSILON VAN DE HEFFINCK (BE) (bwp) et ELISA (kwpn)
 par NOTARIS (se) et ORCHIDEE (oes) par UPPERCUT (GB) (ps)

ISO 103 (08) - Mise à la reproduction en 2016

2021 LUCIFER NEYETTE, (23 juin), m., bai f. - BSO +12 (0,28)

par DOLLAR DU ROUET - Meurthe-et-Moselle,
 G.A.E.C. DE LA NEYETTE

2022 Sans renseignement de FLIPPER D'ELLE (sfa)

UTOPIA BLANCHE

(sfb) noipan 2008 ÉLEVÉE DANS LA MEUSE -

E.A.R.L. DE LA MAISON BLANCHE

par L'ARC DE TRIOMPHE (DE) (old) et BARINE DU GY (sfa)
 par TURNER (ps) et LADY DU ROUET (sfa) par FAIR PLAY III (sfa)
BSO +5 (0,45) - Mise à la reproduction en 2013

2015 FALBALA BLANCHE, f. - ISO 135 (21) BSO +15 (0,55)
 par CANTURO (DE) (holst)

2021 L' AVENTURIER BLANC, (25 septembre), m., alezan -
 BSO +8 (0,28) par QUAPRICE FOR EVER (sfa) - Meuse,
 E.A.R.L. DE LA MAISON BLANCHE

2022 Sans renseignement de FIDELIO DU DONJON

UTOPIA D'ARCADIE

gr fon 2008 ÉLEVÉE DANS LE LOIRET -

E.A.R.L. LA CHALOPINIÈRE

par MIRACLE (sfa) et HEAVEN D'AMONT (sfa)
 par VAL DE SAIRE (sfa) et POMME DU BANEY (sfa)
 par COUNT IVOR (US) (ps)

Mise à la reproduction en 2012

2021 LUCIOLE D'ARCADIE, (29 mars), f., bai f. -
 BSO +8 (0,33) BCC +10 (0,23) par MYLORD CARTHAGO (sfa) -
 Finistère, S.C.E.A. ARCADIE

UTOPIA DE LA CROIX

bai 2008 ÉLEVÉE DANS LA MANCHE -

Dr. Vét. MATHILDE LESOUEF

par RADIATOR (DE) (han) et J'Y SUIS II (sfa)
 par MOON MADNESS (GB) (ps) et POMPONNE (sfa) par ECUYER I (sfa)
ISO 112 (13) - Mise à la reproduction en 2018

2021 LOOPING BRAUDIERE, (4 juillet), m., bai - BSO +7 (0,34)
 par BISQUET BALOU C VD MISPEL (DE) (rhdl) - Calvados,
 M. PIERRE DUCOSTE

2022 Sans renseignement de GINGER DES FORETS

UTOPIA DE TROTEVAL

(sfa) alezan 2008

ÉLEVÉE DANS LE CALVADOS - M. JULIEN AUBREE et

Mme GWENDOLINE BLAIZOT

par ZANDOR Z (DE) (rhdl) et ETOILE DE BELLEVUE III (sfa)
 par MUGUET DU MANOIR (sfa) et QUAI DES BRUMES V (sfb)
 par GENET DE BRATAND (sfa)

ISO 130 (13) **JSO** 5 **BSO** +6 (0,61) - Mise à la reproduction en 2018

2021 L'PRIMO TROTEVAL, (20 avril), m., alezan - BSO +15 (0,37)
 par CANDY DE NANTUEL - Calvados, M. JULIEN AUBREE

2022 Sans renseignement de HORNETTE DU MESNIL

UTOPIA DE VAINS

(sfa) bai 2008 ÉLEVÉE DANS LA MANCHE -

S.C.E.A. HARAS DU FOUGERAY

par ALLEGRETO (sfa) et LOUISIANA BLEU (sfa) par NARCOS II (sfa)
 et QUOLOMBIA (sfa) par GALOUBET A (sfa)

ISO 113 (13) **BSO** +6 (0,57) - Mise à la reproduction en 2015

2021 LOYAL DES RANCHES, (12 avril), m., bai - BSO +13 (0,30)
 par DELSTAR MAIL - Haut-Rhin, M. YVES GAUTHERAT

2022 Sans renseignement de HAPPY DU TOUNEY (pfs)

UTOPIA DE VERNHET

bai f. 2008 ÉLEVÉE DANS LE LOT -

M. ALAIN VEDRUNES

par DAMIRO L (NL) (kwpn) et HENRIA D'ORTHEZ (aa)
 par RUFFIAN (aa) et NINA DE LAFAYETTE (aa)
 par IRAM DE CHALEZAC (aa)

ISO 123 (14) - Mise à la reproduction en 2018

2021 L AVENTURE POPPY, (7 juillet), f., bai - BSO +5 (0,24)
 par CONTE BELLINI (DE) (westf) - Saône-et-Loire,
 Mme FABIENNE PERRIN PEYER, M. JEAN-PIERRE DICONNE

UTOPIA DU PARADIS

(sfa) bai 2008 ÉLEVÉE DANS L'ORNE -

HARAS DU PARADIS

par NABAB DE REVE (BE) (sbs) et FRAGANCE DE CHALUS (sfa)
 par JALISCO B (sfa) et NIFRANE (sfa) par FURY DE LA CENSE (sfa)
BSO +13 (0,64) - Mise à la reproduction en 2011

2012 EVIDENCE DU PARADIS Z (z), f. - ISO 132 (17) BSO +22 (0,58)
 par ELVIS TER PUTE (BE) (bwp)

2015 FLAWLESS DU PARADIS, h. - ISO 125 (21) BSO +18 (0,57)
 par WINDOWS VH COSTERSVELD (BE) (bwp)
 FRAGANCE DU PARADIS, f. -

ISO 123 (21) BSO +16 (0,57) BCC +7 (0,24)
 par CANTURO (DE) (holst)

2017 HORACIO DU PARADIS, h. - ISO 120 (21) BSO +18 (0,50)
 par FOR PLEASURE (DE) (han)

2021 LILOU DU PARADIS, (24 mai), f., bai - BSO +11 (0,39)
 par CANTURANO (DE) (holst) - Ardennes,
 Dr. Vét. MICHEL GUIOT, HARAS DU PARADIS

2022 Sans renseignement de BRAVE MANSONNIEN (ps)
 Sans renseignement de EASY STAR DE TALMA
 Sans renseignement de EASY STAR DE TALMA

UTOPIA GEM (sfa) bai 2008 ÉLEVÉE DANS LE CALVADOS -

Mme GENEVIEVE MEGRET

par DIAMANT DE SEMILLY (sfa) et KRACOTPIERREVILLE (sfa)
 par VOLTAIRE (DE) (han) et TENDRE GIRL (sfa) par NARCOS II (sfa)
BSO +13 (0,44) - Mise à la reproduction en 2015

2021 **LUCIANO GEM**, (4 avril), m., bai -
 BSO +13 (0,34) BDR +2 (0,21) par VERDI (NL) (kwpn) -
 Calvados, Mme GENEVIEVE MEGRET

2022 Sans renseignement de CORNET'S BALOU (DE) (old)

UTOPIA MENJOLET (sfb) bai 2008

ÉLEVÉE EN HAUTE-GARONNE - Mme NICOLE PLAN

par KARA DU HALAGE (sfa) et ALINA (DE) (han) par ARCHIPEL (han)
 et DONNA DIVA (se) par DON JUAN (han)
 Mise à la reproduction en 2012

2021 **LATICKA MENJOLET**, (29 juin), f., bai - BSO +5 (0,24)
 par FORCING DE KREISKER - Haute-Garonne, M. ERIC PALAS

2022 Sans renseignement de FORCING DE KREISKER

UTOPIA MONTGOTHIER (sfa) bai 2008

ÉLEVÉE DANS LA MANCHE - G.A.E.C. DE LA GUERINIÈRE et M. GEORGES BODIN

par DIAMANT DE SEMILLY (sfa) et KELLY MONTGOTHIER (sfa)
 par ECHOGENE LATOUR (sfa) et QUINOLEINE II (sfa) par IVEDAY
ISO 154 (21) **JSO** 5 **BSO** +20 (0,60) - Mise à la reproduction en 2020

2021 **LORD BS**, (8 avril), m., alezan - BSO +22 (0,40) BCC +11 (0,27)
 par MYLORD CARTHAGO (sfa) - Pas-de-Calais,
 Mme CAROLINE SCHOUTTETEN, S.C.E.A. BORRIN
LUTOPIA BS, (8 avril), f., bai - BSO +22 (0,40) BCC +11 (0,27)
 par MYLORD CARTHAGO (sfa) - Pas-de-Calais,
 Mme CAROLINE SCHOUTTETEN, S.C.E.A. BORRIN

UTOPIE D'ANGIBAUT (sfa) gris 2008 ÉLEVÉE DANS L'INDRE -

Mme DOMINIQUE JACQUET

par AIRBORNE MONTECILLO (US) (fsf)
 et LOUNA DU JOB BLANC (sfa) par FARNÈSE II (sfa)
 et DENNY DU JOBLANC (sfa) par FURY DE LA CENSE (sfa)
 Mise à la reproduction en 2019

2021 **L'AVENTURA D HOUCHES**, (31 mai), f., bai - BSO +3 (0,37)
 par ROCCOSSIFRED - Hérouville, M. PIERRE MICHEL BOUTILLIER

UTOPIE D'ARTEMIS (sfa) gris 2008 ÉLEVÉE EN MAYENNE -

M. DOMINIQUE MOUSSET

par DOLLAR DU MURIER (sfa) et NEPTUNE D'ARTEMIS (sfa)
 par COOK DU MIDOUR (aa) et DIVA DU THEILLET (sfa)
 par THOAS DU THEILLET (sfa)

ISO 142 (17) **BSO** +12 (0,56) - Mise à la reproduction en 2018

2021 **LE COULTRE D'UTOPIE**, (10 juin), m., noipan - BSO +18 (0,28)
 par LE COULTRE DE MUZE (BE) (bwp) - Ille-et-Vilaine,
 M. AMIN LYAZIDI

UTOPIE DE BERSAC (sfa) bai 2008 ÉLEVÉE EN HAUTE-VIENNE -

M. FREDERIC THIEFIN et Mme PAULINE WILAIN

par KLOTAIRE DU MOULIN (sfa) et PETRONILLE DU CHENOI (sfa)
 par DOUBLE D'ELLE (sfa) et ULADY DU CHENOI (sfa)
 par ILLICO J (sfa)

ISO 122 (15) **BSO** +3 (0,55) - Mise à la reproduction en 2011

2021 **LOGODEN VLC**, (20 mai), f., baicr - BSO +12 (0,35)
 par CONTHARGOS (DE) (old) - Morbihan,
 Mme VALERIE LE COUTELLER

UTOPIE DE BETHUNE (sfb) bai 2008 ÉLEVÉE EN BELGIQUE -

M. DANIEL DORMAELS

par LE TOT DE SEMILLY (sfa) et RIVIERE DE LONGPRE (BE) (bwp)
 par LAUDANUM (ps) et CALYPSO DU ROC (sfa) par GALOUBET A (sfa)

ISO 107 (13) **BSO** +9 (0,59) - Mise à la reproduction en 2015

2021 **LUNA DE BETHUNE**, (27 mai), f., bai - BSO +16 (0,31)
 par BANDRO BOY DE BETHUNE - Calvados,
 M. DANIEL DORMAELS

2022 Sans renseignement de BANDRO BOY DE BETHUNE

UTOPIE DE DAMPIERRE (sfa) bai f. 2008

ÉLEVÉE DANS LA MANCHE - S.N.C. DAMPIERRE MARIE-HELENE BEINEIX

par DIAMANT DE SEMILLY (sfa) et HAXELLE DAMPIERRE (sfa)
 par PAPILLON ROUGE (sfa) et EQUINA V SOMBEKE (BE) (bwp)
 par PIK BAUER (han)

BSO +18 (0,51) - Mise à la reproduction en 2018

2021 **LEANDRE DE DAMPIERRE**, (21 juin), m., bai f. -
 BSO +16 (0,26) par CORNET DU LYS (DE) (westf) - Calvados,
 M. GUILLAUME BLIN LEBRETON,
 S.N.C. DAMPIERRE MARIE-HELENE BEINEIX

LEVIS DU ROZEL, (23 juillet), m., bai - BSO +15 (0,25)
 par CARAMBOLE (holst) - Calvados,
 M. GUILLAUME BLIN LEBRETON

LINA DU ROZEL, (26 juillet), f., bai - BSO +15 (0,25)

par CARAMBOLE (holst) - Calvados,
 M. GUILLAUME BLIN LEBRETON

UTOPIE DE LA CENSE (cs) bai f. 2008 ÉLEVÉE DANS LA MANCHE -

M. MAX HAURI

par CANTURO (DE) (holst) et WERE DIE VH LAMBROECK (BE) (bwp)
 par MR BLUE (NL) (kwpn) et QUITONA VAN HET LAMBROECK (bwp)
 par CHIN CHIN (DE) (holst)

BSO +10 (0,49) - Mise à la reproduction en 2010

2012 CRUSADOR DE LA CENSE, h. - ISO 133 (19) BSO +17 (0,54)
 par QUEBRACHO SEMILLY (sfa)

2013 DANCE FLORE DELACENSE (oc), m. -
 ISO 120 (18) BSO +17 (0,52) BDR +2 (0,21)
 par NUMERO UNO (NL) (kwpn)

2021 **LOUKOU DE LA CENSE**, (19 juin), m., bai - BSO +16 (0,27)
 par FOREVER DE LA CENSE - Manche, M. MARKUS HAURI,
 M. THOMAS HAURI

UTOPIE DE LA COSTE (sfa) bai 2008 ÉLEVÉE DANS LE TARN -

M. BERNARD DUHAMEL

par APACHE D'ADRIERS (sfa) et KISS MY BELLI (sfa)
 par QLONDIKE (aa) et PHEDRE DE PRONAY (sfa) par DIABLEUR (sfa)
ISO 130 (18) **BSO** +7 (0,60) - Mise à la reproduction en 2019

2021 **LEONIDAS S**, (23 juin), m., bai - BSO +5 (0,40)
 par ROYAL FEU (sfa) - Tarn, M. JEAN-LUC SIMIONI

UTOPIE DE LA FORET (sfa) bai 2008

ÉLEVÉE EN SAONE-ET-LOIRE - M. PIERRE BONIN

par SECRET SINGER (ps) et GLORIA DE LA FORET (sfa)
 par VORIAS (US) (ps) et SIRENE DES GARNMES (sfa)
 par D'UN FOL AMOUR (sfa)

Mise à la reproduction en 2011

2021 **LOTUS DE LA FORET**, (2 mai), m., bai f.
 par COULEUR LATOUR - Saône-et-Loire, M. PIERRE BONIN

2022 Sans renseignement de COULEUR LATOUR

UTOPIE DE LA ROQUE (sfa) noipan 2008

ÉLEVÉE DANS LE CALVADOS - E.U.R.L. TOP STALLIONS COMPANY

par KANNAN (NL) (kwpn) et KEONIA DE SAFRAY (sfa)
 par NARCOS II (sfa) et PEONIE (sfa) par TURNER (ps)

ISO 105 (12) **BSO** +11 (0,56) - Mise à la reproduction en 2020

2021 **LEGACY CARTHAGO KV**, (7 mars), m., noipan -
 BSO +17 (0,39) BCC +12 (0,27) par MYLORD CARTHAGO (sfa) -
 Nièvre, M. THIBAUT LE JEUNE

2022 Sans renseignement de CANTURANO (DE) (holst)

UTOPIE DE LA SEUDRE (sfa) bai 2008

ÉLEVÉE EN CHARENTE-MARITIME - M. FREDERIC HUSSON

par SOIR D'AVRIL V (sfa) et ARTHEMISE DU MIDI (sfa)
 par GENTIL PIERRE (*aa*) et JUJUBE B (sfa) par DANTON (aa)

ICC 107 (19) **IDR** 101 (18) - Mise à la reproduction en 2019

2020 **KOME BACK D'UTO**, (4 juillet), m., bai -
 BCC +11 (0,30) BDR +8 (0,34) par GRAFENSTOLZ (DE) (trak) -
 Corrèze, Mme CHARLOTTE BORDAS

2022 Sans renseignement de QCLASSIC BOIS MARGOT (sfb)

UTOPIE DES ESSARTS (sfa) bai 2008

ÉLEVÉE DANS LE PAS-DE-CALAIS - M. PHILIPPE FOU COURT

par DOLLAR DELA PIERRE (sfa) et HENSSIE DU BEL AIR (sfa)
 par REVE D'ELLE (sfa) et USTELLE DU TERTRE (sfa) par ELF III (sfa)

ISO 121 (16) **BSO** +9 (0,61) **IDR** 104 (17) -

Mise à la reproduction en 2020

2021 **LAHINA DE BAIME**, (12 avril), f., bai - BSO +12 (0,31)
 par QOUD'COEUR DE LA LOGE (sfa) - Jura,
 Mme FLORENCE SOULIER

UTOPIE DU BIEF (sfb) alezan 2008 ÉLEVÉE DANS LA LOIRE -

M. CHRISTOPHE BERRY

par NORTON DU GRAVANT (sfa) et CARINE IV (sfb)
 par MARQUIS ROLONDE (sfa) et JOA (cs) par KOA (aa)

Mise à la reproduction en 2012

2021 **LISTOIRE DU BIEF**, (26 juillet), f., gris
 par CHACON BLUE (DE) (meckl) - Loire,
 M. CHRISTOPHE BERRY

UTOPIE DU GISORS (sfb) gris 2008 ÉLEVÉE DANS LA MANCHE -

M. MICHEL CHILLET

par KASHMIR VANT SCHUTTERSCHO (BE) (sbs)
 et JIMINY DU GISORS (sfa) par COME ON (DE) (holst)
 et FINE CUP DU GISORS (sfa) par JALISCO B (sfa)

BSO +11 (0,42) - Mise à la reproduction en 2012

2021 **LYNX DE ROQUELINE**, (13 juin), m., noipan - BSO +17 (0,28)
 par BY CEIRA D'ICK - Calvados, M. PATRICK LALONDE

2022 Sans renseignement de PEGASE VANT RUYTERS HOF (BE)
 (bwp)

UTOPIE DU HAC

(sfa) bai 2008 ÉLEVÉE EN MEURTHE-ET-MOSELLE - M. DENIS SAILLET et Mile MARTINE MONNIER

par JEFF D'OR (sfa) et GAVOTTE DU CHATEAU (sfa)
par NIDOR PLATIERE (sfa) et JAVOTTE D (sfa)
par COR DE CHASSE (sfa)

BSO +2 (0,41) - Mise à la reproduction en 2016

2021 LOVELY BOY CARPEDIEM, (11 avril), m., bai - **BSO** +8 (0,30)
par COOPER VD HEFFINCK (DE) (holst) - Haute-Garonne,
Mme NATHALIE ESCOUBAS

UTOPIE DU POULHER

(sfa) bai 2008 ÉLEVÉE DANS LE MORBIHAN - M. ALBERT GUILLAS et
Mme MARIE-FRANCE GUILLAS

par FLIPPER D'ELLE (sfa) et ETOILE D'HELBY (sfa)
par RUBENS D'HELBY (sfa) et LADY DU MARAIS (sfa)
par NIGHTSHADE (ps)

ICC 121 (13) - Mise à la reproduction en 2019

2020 KING DESTROISVALLEES, (30 juin), m., alezan
par VEGAS DU THOT - Manche, M. STEPHANE BOSVY

UTOPIE DU VILPION

(sfa) bai 2008 ÉLEVÉE DANS L'AISNE - M. CHRISTOPHE LEGROS

par DIAMANT DE SEMILLY (sfa) et HERMINE DU CHATEAU (sfa)
par BACUS DE NOUVOLLEU (sfa) et SOPHIE DU CHATEAU (sfa)
par GALOUBET A (sfa)

BSO +14 (0,50) - Mise à la reproduction en 2010

2013 DELTA DU VILPION, m. - **ISO** 128 (19) **BSO** +16 (0,56)
par DOLLAR DELA PIERRE (sfa)

2020 KARMELET DU VILPION, (25 avril), m., bai f. -
BSO +17 (0,30) par WHAT A QUICKSTAR R (NL) (kwpn) -
Nord, S.A.R.L. LESCAILLET, S.C.E.A. DU MONT ROUGE
KASTEEL DU VILPION, (9 mars), f., bai f. -
BSO +13 (0,37) **BCC** +11 (0,25) par CANTURO (DE) (holst) -
Nord, S.A.R.L. LESCAILLET, S.C.E.A. DU MONT ROUGE

2022 Sans renseignement de CANDY DE NANTUEL

UTOPIE KALONE

(sfa) bai f. 2008 ÉLEVÉE DANS LE LOT-ET-GARONNE - Mme MAGALI DESSALLES

par CANTURO (DE) (holst) et IDEE DU BOURG (sfa)
par SOCRATE DE CHIVRE (sfa) et REBECCA DU BOURG (sfa)
par KING'S ROAD (ps)

ISO 113 (14) **BSO** +10 (0,51) - Mise à la reproduction en 2011

2021 LEGENDE DES FAY, (25 mai), f., bai - **BSO** +17 (0,35)
par EMERALD VAN'T RUYTERS HOF (BE) (bwp) - Ain,
E.A.R.L. HORSE LAKE

UTOPIE LANDE

(sfa) alezan 2008 ÉLEVÉE DANS LA MANCHE - M. VINCENT RENAULT

par LE TOT DE SEMILLY (sfa) et MISS DE LA LANDE (sfa)
par NIDOR PLATIERE (sfa) et CROKET DE LA LANDE (sfa)
par STARTER (sfa)

Mise à la reproduction en 2011

2012 COQUETTE LANDE, f. - **ISO** 121 (20) **BSO** +8 (0,57)
par POPSTAR LOZONAI (sfa)

2021 LOUP LANDE, (27 avril), m., gris - **BSO** +8 (0,24)
par GREY SKY D'IVRAIE - Manche, M. VINCENT RENAULT

2022 Sans renseignement de KANNAN (NL) (kwpn)

UTOPIE LATUILERIE

(sfa) bai f. 2008 ÉLEVÉE DANS LE PUY-DE-DOME - M. GERARD GENEIX et Mme LEA GENEIX
par EPHEBE FOR EVER (sfa) et QUOCAINE LA TUILERIE (sfa)
par SOCRATE DE CHIVRE (sfa) et PREZ (sfa) par GERONIMO D (sfa)
Mise à la reproduction en 2014

2021 LOCA DE GLANE, (28 avril), f., bai f. -
BSO +6 (0,39) **BCC** +3 (0,27) par DIAMANT DE SEMILLY (sfa) -
Haute-Vienne, Mme AXELLE THIBAUD

UTOPIE MAIL

(sfb) bai 2008 ÉLEVÉE DANS L'ORNE - M. BERNARD PIERRE LE COURTOIS

par QUITE EASY (DE) (holst) et LOLLY MAIL (sfa)
par FERGAR MAIL (sfa) et QUENNY DE FONTAINE (sfa)
par GALOUBET A (sfa)

ISO 128 (17) **BSO** +7 (0,59) - Mise à la reproduction en 2011

2021 LEPRINCE DE LA BAIE, (29 avril), m., bai - **BSO** +16 (0,39)
par CASALL (DE) (holst) - Pas-de-Calais,
Dr. Vét. ARNAUD LELIEVRE DU BROEUILLE

2022 Sans renseignement de COMME IL FAUT (DE) (westf)

UTOPIE VILLELONGUE

(sfa) alezan 2008 ÉLEVÉE DANS LE PUY-DE-DOME - Mme ANNIE BARBECOT

par MYLORD CARTHAGO (sfa) et KIS MISS LA COUR (sfa)
par CALYPSO D'HERBIERS (sfa) et PERLE DE LA COUR (sfa)
par ARTICHAUT (sfa)

ISO 171 (21) **JSO** 6 **BSO** +26 (0,62) - Mise à la reproduction en 2017

2021 L'ARISTOPE, (28 avril), m., bai f. -
BSO +22 (0,40) **BCC** +9 (0,21) **BDR** +5 (0,26)
par CONTENDRO (DE) (holst) - Seine-et-Marne,
M. MAX THIROUIN

UTOPY

(sfa) bai 2008 ÉLEVÉE DANS L'AISNE - Mme STEPHANIE LEGRAND

par ELAN DE LA COUR (sfa) et NATSOUS DE FRANCE (sfa)
par QUAT'SOUS (sfa) et TOSCA D'HELBY (sfa) par HASARD A (sfa)
ISO 118 (16) **BSO** +5 (0,59) - Mise à la reproduction en 2019

2021 LASCAR DE LYZEL, (17 juillet), m., alezan - **BSO** +13 (0,37)
par UNTOUCHABLE (NL) (kwpn) - Pas-de-Calais,
M. JEROME VANDENBOSSCHE

UTRECHT DE LA BESACE

(sfa) bai 2008 ÉLEVÉE DANS LE NORD - Mme VERONIQUE SULFOURT

par QUAPRICE BOIMARGOT QUINCY (DE) (holst)
et GIPSY DE BREOTIERE (sfa) par QUABRI DE LALEU (sfa)
et JUSTINE A (sfa) par HERBIER (ps)

Mise à la reproduction en 2016

2021 LIPSTICK DE LA BESACE, (25 avril), f., baimel - **BSO** +6 (0,27)
par COLESTUS (DE) (westf) - Nord,
Mme VERONIQUE SULFOURT

2022 Sans renseignement de COLESTUS (DE) (westf)

UTSIRA D'HARLOT

(sfa) alezan 2008 ÉLEVÉE DANS L'ALLIER - Mme MELANIE LEROUX

par LANDO (DK) (dwb) et NOQUIA (sfa)
par EMPIR DE LA PIERRE (sfa) et THAIS D'AUZERETTE
par GAVERDI (ac)

ISO 103 (13) **BSO** +1 (0,56) - Mise à la reproduction en 2015

2021 LINTDOR DU PUY, (23 avril), m., alezan - **BSO** +16 (0,32)
par CAZADOR LS (MX) (oes) - Allier, Mme MELANIE LEROUX

UVA NEGRA DU THEIL

(sfa) bai 2008 ÉLEVÉE DANS LA MANCHE - M. ALBERT HARDY et Mme FRANCOISE RIVIERE

par QUICK STAR (sfa) et HOTESSE VESQUERIE (sfa)
par SOCRATE DE CHIVRE (sfa) et CALY D'VESQUERIE (sfa)
par POT D'OR (ps)

ISO 136 (18) **JSO** 4 **BSO** +13 (0,61) - Mise à la reproduction en 2019

2021 LET'S GO DES RUETTES, (17 juillet), m., bai -
BSO +18 (0,40) **BCC** +11 (0,26) par MYLORD CARTHAGO (sfa) -
Manche, M. LAURENT LENOURY

2022 Sans renseignement de DIAMANT DE SEMILLY (sfa)

UVEA DE LA HAYE

(sfa) alezan 2008 ÉLEVÉE DANS LE PAS-DE-CALAIS - M. ROBERT DELHAYE

par JADIS DE TOSCANE (sfa) et JIVA DE LA HAYE (sfa)
par SOUVIENS TOI III (sfa) et TCHARKA (sfa)
par GALANT DE LA COUR (sfa)

Mise à la reproduction en 2011

2021 LOUVE DE LA HAYE, (24 février), f., alezan - **BSO** +8 (0,24)
par DEXTER BOIS MARGOT - Pas-de-Calais,
M. ROBERT DELHAYE

2022 Sans renseignement de CANDY DE NANTUEL

UVEA DES JIS

(sfb) baipie 2008 ÉLEVÉE DANS LES YVELINES - M. FREDERIC JOSENHANS

par LIMBO (NL) (kwpn) et INVA DES VENTS (sfa)
par HURLEVENT (sfa) et QUEBRADA DELABARRE (sfa)
par EL CONDOR (ps)

ISO 111 (16) **BSO** +1 (0,59) **ICC** 133 (14) **JCC** 6 -
Mise à la reproduction en 2018

2021 LOLOTTE DES JIS, (9 mai), f., baipie - **BSO** +7 (0,27)
par CORNET DU LYS (DE) (westf) - Loire-Atlantique,
S.C.E.A. ELEVAGE DES JIS

UVEE DE RAURACIE

(sfa) alezan 2008 ÉLEVÉE DANS LA MANCHE - M. CLAUDE ERARD

par DIAMANT DE SEMILLY (sfa) et DAPHNIE DU PLANT (sfa)
par TYPE D'ELLE (sfa) et QUINOLA DU PLANT (sfa) par ELF III (sfa)
ISO 142 (17) **JSO** 5 **BSO** +18 (0,61) - Mise à la reproduction en 2020

2021 LAME DE RAURACIE, (15 juin), f., alezan -
BSO +22 (0,40) **BCC** +4 (0,22) par OGRION DES CHAMPS (sfa) -
Manche, M. CLAUDE ERARD

UVEE DU CHENE

(sfa) alezan 2008 ÉLEVÉE EN HAUTE-SAONE - E.A.R.L. FERME DE MAGNEY

par BABOUTCHYN (sfa) et UVEE DE NOIREUX (sfa) par SAUMON (ps)
et QUALIFICATIVE (sfa) par JOJO DU MESNIL (sfa)
Mise à la reproduction en 2017

2021 LINDEPENDANTE PONTOT, (1 avril), f., bai
par QOUD'COEUR DE LA LOGE (sfa) - Doubs,
M. REGIS DEVAUX

2022 Sans renseignement de HASCHICH D'ALBAIN

UVOTTIE H (NL)

(kwpn) bai 2001 ÉLEVÉE AUX PAYS-BAS -

KWPN numéro 103182 - M. G. DE HAAS

par GRIBALDI (DE) (trak) et AVOTTIE (kwpn) par OCTAAF (se) et MIVOTTIE (se) par FROSTWIND (se)

BDR +12 (0,40) - Mise à la reproduction en 2007**2021 LONDON NALLIERE**, (5 mai), m., bai - BDR +16 (0,33)
par SOLIMAN (DE) (han) - Saône-et-Loire,
Mme AMELIE PUGEAUT

2022 Sans renseignement de SOLIMAN (DE) (han)

UXALA HOY

(sfb) alezan 2008 ÉLEVÉE EN COTE-D'OR -

M. FRANCOIS LEVY

par LEJANO (DE) (holst) et VANILLE DE THURIN (sfa)

par STARTER (sfa) et JALOUSIE DE THURIN (sfa) par VAMBA (ps)

BSO +1 (0,51) - Mise à la reproduction en 2011

2015 FOXTROT HOY, m. - ISO 124 (21) BSO +11 (0,52)

par CASALL DE FUYSSIEUX Z (BE) (z)

2020 KALINKA HOY, (3 juin), f., bai f. - BSO +2 (0,36)par LITCHI HOY (sfa) - Côte-d'Or, Mme GAELLE PREVALET,
M. BRUNO PREVALET**UXHORIA**

(sfa) bai 2008 ÉLEVÉE DANS L'ORNE - M. MICHEL FRIGOT

par QUAPRICE BOIMARGOT QUINCY (DE) (holst)

et QUOIRIE BLUE (sfa) par MR BLUE (NL) (kwpn)

et HOIRIE DE JUPEAU (sfa) par QREDO DE PAULSTRA (sfa)

BSO +2 (0,56) - Mise à la reproduction en 2011

2012 CANDHO, m. - ISO 129 (16) BSO +11 (0,58)

par LANDO (DK) (dwb)

2021 LA DIVA DE CHOC, (18 mai), f., alezan - BSO +14 (0,34)par CONTHARGOS (DE) (old) - Orne,
S.C.E.A. ELEVAGE DE CHOC

2022 Sans renseignement de CONTHARGOS (DE) (old)

UXIANA L'AMAURIAL

(sfa) bai f. 2008

ÉLEVÉE DANS LES YVELINES - S.A.R.L. ORNADA

par LUX Z (DE) (han) et INDIANA L'AMAURIAL (sfa)

par QUIDAM DE REVEL (sfa) et TANAKA DE FONTENAY (sfa)

par NARCOS II (sfa)

BSO +8 (0,40) - Mise à la reproduction en 2012**2018 IDALGO DE MACHLO**, (18 mai), m., bai - BSO +1 (0,26)par HUN DE FONTENAY (sfa) - Essonne,
Mme ANNE-SOPHIE MONDESIR**UXLEY**

(sfa) bai 2008 ÉLEVÉE DANS LE PUY-DE-DOME -

Mme FRANCOISE LAPORTE

par LUX Z (DE) (han) et NOHA DE LEAN (sfa)

par EMPIR DE LA PIERRE (sfa) et GARRY PIERRE (sfa)

par LAUDANUM (ps)

ISO 146 (14) **JSO** 6 **BSO** +17 (0,60) - Mise à la reproduction en 2009**2021 LOCH NESS DES AILES**, (14 avril), m., alezan - BSO +14 (0,29)par GLASGOW W VH MERELSNEST (BE) (bwp) - Puy-de-Dôme,
E.A.R.L. ECURIE LAPORTE

2022 Sans renseignement de VICTORHUGO BOISMARGOT

UZARA D'AMOUR

(sfa) gris 2008 ÉLEVÉE DANS L'EURE -

M. JEAN-CHARLES MERLIOT

par EUROCOMMERCE BERLIN (DE) (holst)

et GYPSOPHILE D'AMOUR (sfa) par LIEU DE RAMPAN (sfa)

et SCILLE D'AMOUR (sfa) par URIEL (sfa)

ISO 107 (14) **BSO** +8 (0,57) - Mise à la reproduction en 2017**2021 LA DAME DES PARTS**, (5 mai), f., baimel - BSO +15 (0,22)par PEGASE VANT RUYTERS HOF (BE) (bwp) - Calvados,
G.A.E.C. DES PARTS, M. CHRISTOPHE HONDERMARCK,
Mme JEANNE DE CORNIERE**UZELLE D'ARTHENAY**

(sfa) alezan 2008

ÉLEVÉE DANS LE CALVADOS - Mme CHRISTINE DAVID et M. ERIC DAVID

par MYLORD CARTHAGO (sfa) et FLY L'AMANDOUR (sfa)

par HIDALGO DE RIOU (sfa) et SEPIA DU BUHOT (sfa)

par COUNT IVOR (US) (ps)

ISO 145 (17) **JSO** 5 **BSO** +19 (0,61) - Mise à la reproduction en 2016**2021 LUZELLE D'ARTHENAY**, (3 avril), f., bai - BSO +16 (0,25)par CONTE BELLINI (DE) (westf) - Oise,
Mme CHRISTINE DAVID, M. NICOLAS TISON2022 Sans renseignement de LE COULTRE DE MUZE (BE) (bwp) et de
CONTE BELLINI (DE) (westf)**UZELLE DE KERGANE**

(sfa) al bru 2008

ÉLEVÉE DANS LE MORBIHAN - M. LOUIS MENIER

par GOLD DE BECOURT (sfa) et NISSA DE KERGANE (sfa)

par ELAN DE LA COUR (sfa) et JOHANNA DU PLANT (sfa)

par ECHOGENE LATOUR (sfa)

ISO 101 (12) - Mise à la reproduction en 2017**2021 L'ULTIME DE MOELAN**, (28 mai), f., alezan - BSO +11 (0,28)par GINSENG BOISDEVILLE - Finistère,
Mme MARGOT ANNOUN

2022 Sans renseignement de TOPINAMBOUR (NL) (kwpn)

UZES

(cs) bai 2008 ÉLEVÉE EN MAYENNE - Mme CELINE CHANTEAU

par TAMBOURGHINI (NL) (kwpn) et JULIE DU COCHET (*ac*)

par OAKLAND (ps) et NICOLLETTA II (*ac*) par FLAMINKO (*ac*)

Mise à la reproduction en 2020

2021 LANOUEE DE FRAGEU, (3 mai), f., bai -BSO +1 (0,31) BCC +11 (0,21) par NOUMA D'AUZAY (sfa) -
Mayenne, Mme CELINE CHANTEAU**UZETTE (NL)**

(kwpn) noipan 2001 ÉLEVÉE AUX PAYS-BAS -

KWPN numéro 103736 - M. J. VAN DORSCHOT

par METALL (NL) (kwpn) et NOUSCHKA (NL) (kwpn)

par ZEOLIET (kwpn) et DIANA (kwpn) par JUBURG (se)

Mise à la reproduction en 2010

2021 LE BAISER B, (19 mai), m., bai - BDR +17 (0,21)par VITO VDL (NL) (kwpn) - Loire, Dr. Vét. SYLVAIN BUGE,
Mme JESSICA BRAVARD**UZTAGLOTE BERGELIERE**

(sfa) bai 2008 ÉLEVÉE EN VENDEE -

M. JACKY ROUX

par NEWTON DE KREISKER (sfa) et IMPOSANTE DE RETZ

par MILL POND (ps) et QUELENE II (sfa) par DIRAK CREIOMIN (sfa)

Mise à la reproduction en 2020

2021 LEEWORN DU COURTIL, (23 avril), m., bai - BSO +9 (0,25)par HORNET DES GRANGES - Morbihan,
M. CHRISTOPHE MASSON**VABELLE DU LYS**

gris 2009 ÉLEVÉE DANS LA MANCHE -

M. GERARD RICHARD

par CHAMPION DU LYS (sfa) et GRISBELE DU LYS (sfa)

par THURIN (sfa) et KARENE DU LYS (sfa) par LARGNY (ps)

ISO 118 (19) **BSO** +3 (0,57) - Mise à la reproduction en 2020**2021 LILYBELLE DU LYS**, (25 mai), f., gris - BSO +12 (0,38)

par NERVOSO (sfa) - Manche, M. GERARD RICHARD

VAEMA DE PREUILLY

bai f. 2009 ÉLEVÉE EN SEINE-ET-MARNE -

S.C. SOCIETE FERMIERE DE PREUILLY HARAS DE PREUILLY

par L'ARC DE TRIOMPHE (DE) (old) et ESPERANZA ROUGE (sfa)

par PAPILLON ROUGE (sfa) et MATTIE BROWN (sfa)

par BEAU MANOIR (sfa)

ISO 144 (17) **BSO** +14 (0,62) - Mise à la reproduction en 2017**2021 LAPSUS DE PAQ**, (12 avril), m., gris -BSO +19 (0,40) BCC +11 (0,27) par MYLORD CARTHAGO (sfa) -
Loiret, E.A.R.L. ELEVAGE DE PAQ**LOUXOR DE PAQ**, (24 avril), m., gris -BSO +19 (0,40) BCC +11 (0,27) par MYLORD CARTHAGO (sfa) -
Loiret, E.A.R.L. ELEVAGE DE PAQ

2022 Sans renseignement de CRISTALLO (DE) (westf)

Sans renseignement de CRISTALLO (DE) (westf)

Sans renseignement de CARDENTO (DE) (holst)

VAGUALAME DE L'ILATE

al fon 2009

ÉLEVÉE EN CHARENTE-MARITIME - M. LOIC BOUGNAUD

par LUCCIANNI (sfa) et INDIVISE DE COQUERIE (sfa)

par VALET DE COQUERIE (sfa) et BETTY DE COQUERIE (sfa)

par QUELMEK (sfa)

ICC 115 (15) - Mise à la reproduction en 2019**2021 LEIA DU CANAL**, (24 avril), f., gris - BSO +12 (0,28)

par EKANO DKS - Loire-Atlantique, M. STEPHANE HILAIRE

VAGUE DE RIVERLAND

bai cl 2009 ÉLEVÉE EN CHARENTE -

S.C.E.A. RIVERLAND

par MIAMI DE SEMILLY (sfa) et STORY DE RIVERLAND (sfa)

par DIAMANT DE SEMILLY (sfa) et HISTOIRE DU VALON (sfa)

par QUIDAM DE REVEL (sfa)

BSO +5 (0,52) - Mise à la reproduction en 2015**2019 JACKPOT DES MEMOIRES**, (13 juillet), m., alezan -BSO +15 (0,37) BCC +9 (0,24) par MYLORD CARTHAGO (sfa) -
Isère, M. FABRICE SABLON**2021 LILOU DES MEMOIRES**, (25 avril), f., rouan - BSO +9 (0,33)par COOPER VD HEFFINCK (DE) (holst) - Isère,
M. FABRICE SABLON**VAGUE DU RIOU**

alezan 2009 ÉLEVÉE DANS LA MANCHE -

M. STEPHANE CHAULIEU

par NO NAME DE SIVA (sfa) et CLARISSE DU RIOU (sfa)

par SAPHIR D'ELLE (sfa) et KADENSE (sfa) par BIENVENU (sfa)

ISO 144 (18) **BSO** +12 (0,58) - Mise à la reproduction en 2020**2021 LAGUNE DU RIOU**, (6 mai), f., alezan - BSO +19 (0,37)

par UP TO YOU (sfa) - Manche, M. STEPHANE CHAULIEU

2022 Sans renseignement de EL BARONE 111 Z (BE) (z)

VAGUE MARINE

bai f. 2009 ÉLEVÉE EN CHARENTE-MARITIME -

S.C.E.A. HARAS DE ROCHEFORT

par BENIN (US) (ps) et HAIKE (po) par BAIKAL DES EVIERES (co)

et CROQUETTE (oitp)

Mise à la reproduction en 2013

2021 LIEUTENANT MARIN, (30 avril), m., bai f.
par POPSTAR LOZONNAIS (sfa) - Charente-Maritime,
S.C.E.A. HARAS DE ROCHEFORT

2022 Sans renseignement de POPSTAR LOZONNAIS (sfa)

VAHIKA DE GARRIGUE (GB) (aes) noipan 2009
ÉLEVÉE EN DORDOGNE - AES numéro 9020453 - Mme CHLOE RAZAT
par QUERRO AU SEIGNEUR (sfa) et CARLA DU MIRAL (sfa)
par SABRE (sfa) et ONEGA DU MIRAL par BEAU FIXE (ps)
ISO 105 (14) - Mise à la reproduction en 2016

2020 KAPITAIN DE MAHEO, (15 juin), m., bai - BSO +8 (0,32)
par PUTCH DES ISLES (sfa) - Charente-Maritime,
M. GUILLAUME CELLA KELLER

2022 Sans renseignement de CARUSO MELODY (co)

VAHINA DE BEAUMONT alezan 2009
ÉLEVÉE EN SEINE-MARITIME - M. JEROME R. DAVID,
M. CEDRIC DE CHAMBORD et M. ARDO SOW
par DIAMANT DE SEMILLY (sfa) et KOLYSEE PIERREVILLE (sfa)
par OLISCO (sfa) et SONATE PIERREVILLE (sfa)
par MUGUET DU MANOIR (sfa)
BSO +15 (0,50) - Mise à la reproduction en 2013

2014 ELITE N'KO, f. - ISO 124 (19) BSO +15 (0,56)
par L'ARC DE TRIOMPHE (DE) (old)

2015 FRIMOUSSE N'KO, f. - ISO 120 (21) BSO +17 (0,53)
par MONTENDER (NL) (kwpn)

2020 KOSMIC DU CORTY, (23 avril), m., bai f. - BSO +15 (0,34)
par VLEUT (NL) (kwpn) - Haute-Savoie, M. DIDIER BOUCHET,
M. CEDRIC DE CHAMBORD, M. STEPHANE GONOD

2021 LUPIN DU CORTY, (31 mai), m., aubere - BSO +14 (0,24)
par CHACCOON BLUE (DE) (meckl) - Haute-Savoie,
M. DIDIER BOUCHET

2022 Sans renseignement de CHACCOON BLUE (DE) (meckl)

VAHINA GIRL bai f. 2009 ÉLEVÉE DANS LE RHONE -
M. CHRISTIAN BARBIER et M. GERARD STISKIN
par DOLLAR D'AMOUR II (sfa) et DEJANIRE SAUVAGE (sfa)
par TARZAN DE BEAULIEU (sfa) et SURPRISE D'AGRELLE (sfa)
par TIN SOLDIER (ps)
Mise à la reproduction en 2018

2021 LUMIDEE D'ORS, (12 juin), f., alezan - BSO +6 (0,26)
par FALKO DE HUS - Haute-Loire,
Mme MARINE MARINHO DA COSTA

VAHINE D'AVRIL bai 2009 ÉLEVÉE DANS LA MANCHE -
M. OLIVIER BIDET
par IDEM DE LAUME (sfa) et ETOILE AU LUDE (sfa)
par PAGE DE PAULSTRA (sfa) et TRALALA II (sfa)
par MATADOR DU BOIS (sfa)
ISO 111 (15) - Mise à la reproduction en 2017

2021 LADINO DE LA CENSE, (9 avril), m., bai f. - BSO +11 (0,28)
par GRIMSKY SEMILLY - Manche, Mme FLORENCE ZARB

2022 Sans renseignement de GRIMSKY SEMILLY

VAHINE DE LA VALLEE alezan 2009
ÉLEVÉE DANS LE CALVADOS - M. JEAN-PIERRE VILAUULT
par HORNET ROSE (NL) (sfa) et GOLDEN QUARTZ (sfa)
par QUARTZ DU VALLON (sfa) et LORANE II (sfa)
par COR DE CHASSE (sfa)
BSO +2 (0,46) - Mise à la reproduction en 2012

2013 DRASCO, h. - ISO 126 (21) BSO +7 (0,57)
par ORLANDO (BE) (bwp)

2021 LILIKOYE DES MURIERS, (8 avril), f., alezan - BSO +13 (0,34)
par CANDY DE NANTUEL - Calvados,
S.C.E.A. HARAS DES MURIERS

2022 Sans renseignement de HOKKAIDO DE MENJO et de
ORLANDO (BE) (bwp)

VAHINE DE LIAM baicer 2009 ÉLEVÉE EN DORDOGNE -
Mme AMELIE QUEGUINER
par ARMITAGE (DE) (old) et QUORALIA DE LA BORDE (sfa)
par BARBARIAN (sfa) et FURALIA DU BUAT (sfa)
par URLEVEN PIRONNIERE (sfa)
ISO 103 (13) **BSO** +9 (0,48) - Mise à la reproduction en 2016

2021 LALOUBET D'ORPHEE, (3 juin), m., bai -
BSO +15 (0,36) BDR +1 (0,20)
par BALOU DU ROUET (DE) (old) - Creuse,
Mme CORALIE BOUGAREL

2022 Sans renseignement de EXOCET DU HOUSOIT (BE) (sbs)

VAHINE DES ETANGS bai 2009 ÉLEVÉE EN HAUTE-MARNE -
M. GUY DIMEY
par TOULON (BE) (bwp) et ECUME DU BANNEY (sfa)
par TOTOUCHE DU BANNEY (sfa) et POUPETTE DU BANAY (sfa)
par QUO VADIS (sfa)
ISO 121 (14) **JSO** 5 **BSO** +10 (0,60) - Mise à la reproduction en 2011

2021 LOLITA DESETANGS, (23 avril), f., bai f. - BSO +16 (0,29)
par FALKO DE HUS - Haute-Marne, M. GUY DIMEY

VAHINE DES ETISSES alezan 2009 ÉLEVÉE DANS LA MANCHE -
E.A.R.L. ELEVAGE DES ETISSES
par QUAT'SOUS (sfa) et JAINA DES ETISSES (sfa)
par LE TOT DE SEMILLY (sfa) et EVE DES ETISSES (sfa)
par QUIDAM DE REVEL (sfa)
ISO 104 (14) **BSO** +3 (0,58) - Mise à la reproduction en 2015

2021 LOLLY DIVAGAME, (15 juin), f., bai - BSO +10 (0,29)
par DRUGSTER DES FORETS - Seine-et-Marne,
Mme AMANDINE NAESENS

2022 Sans renseignement de CASHPAID J ET F (DE) (holst)

VAHINE DU THOT alezan 2009 ÉLEVÉE DANS LA MANCHE -
M. JEAN-FRANCOIS NOEL
par ELIXIR DE MADAME (sfa) et QUANDILE DU THOT (sfb)
par KEOPS LOUVO (sfa) et NOUMEA DU THOT (sfa)
par FUSAIN DU DEFY (aa)
BSO +3 (0,54) - Mise à la reproduction en 2014

2015 FLORIDA DU THOT, f. - ISO 137 (21) BSO +16 (0,53)
par ARISTIDE DE HUS

2021 LUSSAC DU THOT, (5 juin), m., bai - BSO +13 (0,30)
par CICAIVE DU TALUS - Manche, S.C.E.A. ELEVAGE DU THOT

VAHINEE bai 2009 ÉLEVÉE DANS LES COTES D'ARMOR -
M. JEROME REBOUL et M. CHRISTIAN PLANCHON
par LAUTERBACH (DE) (old) et KAJOLEE DU GUE (sfa)
par DARCO (BE) (bwp) et LOIGA II (sfa) par URIEL (sfa)
ISO 154 (21) **JSO** 5 **BSO** +23 (0,63) - Mise à la reproduction en 2015

2021 LIMONCELLO WEST, (13 mai), m., bai - BSO +18 (0,23)
par EL BARONE 111 Z (BE) (z) - Côtes-d'Armor,
M. CHRISTIAN PLANCHON, Mme MARIE HECART

2022 Sans renseignement de MYLORD CARTHAGO (sfa)

VAHINEE D'ASTREE bai 2009 ÉLEVÉE EN VENDEE -
Mme MARIE-JEANNE HUBER
par BOUFFON DU MURIER (sfa) et NUIT D'ORAGE (sfa)
par BABOUTCHYN (sfa) et GINA DE BEUGNER (sfa)
par OURAGAN DU DON (sfa)
ISO 107 (14) **ICC** 119 (16) - Mise à la reproduction en 2019

2021 LEDZEP D'ASTREE, (11 mai), f., gris - BSO +7 (0,38)
par PADOCK DU PLESSIS (sfa) - Vendée,
M. FABIEN BACHELLEREAU,
Mme NADIA HUBER BACHELLEREAU

2022 Sans renseignement de APACHE D'ADRIERS (sfa)

VAHITI DE GALLY bai f. 2009 ÉLEVÉE DANS LES YVELINES -
M. GWENAEL DARCO
par QLIPPER DU BANCO (sfa) et MANDOLINE MAIL (sfa)
par REBEL Z (DE) (han) et FIGLIA MAIL (sfa) par LAUDANUM (ps)
Mise à la reproduction en 2016

2021 L INTREPIDE DES THUIT, (20 avril), m., bai f. - BSO +3 (0,23)
par BALTHAZAR VAN DE ROSHOEVE (BE) (bwp) - Eure,
Mme DELPHINE RIBERPRAY

VAILLANCE DE LIGNY (aacr) bai 2009 ÉLEVÉE DANS LA SOMME -
M. BENOIT DE FRANCQUEVILLE
par ROYAL FEU (sfa) et GIROUETTE DE LIGNY (aa)
par RIF DU CROCC (aa) et OLYMPE DE LIGNY (aa) par HENAUD (aa)
BSO +1 (0,48) - Mise à la reproduction en 2012 - Morte en 2021

2014 EXPRESS DE LIGNY, h. - ISO 136 (21) BSO +17 (0,57)
par BALOUBET DU ROUET (sfa)

2021 LAVANDE DE LIGNY, (12 avril), f., bai -
BSO +13 (0,37) BCC +2 (0,27)
par DIAMANT DE SEMILLY (sfa) - Somme,
Mme ELOISE DE FRANCQUEVILLE,
M. BENOIT DE FRANCQUEVILLE

VAILLANTE D'ALLOU (aa) bai 2009 ÉLEVÉE DANS LE LOIRET -
M. REGIS GRASSIN
par COOK DU MIDOUR (aa) et BELLE DE L'ETANG (aa)
par PRINCE IG'OR (aa) et JANSENITE (aa) par UNICOL'OR (aa)
Mise à la reproduction en 2013

2021 LEGOLAS ROZ, (19 avril), m., bai - BSO +1 (0,35)
par FAKIR DE KREISKER (sfa) - Finistère,
M. GUILLAUME LOMBARD

VAKAME gr fon 2009 ÉLEVÉE DANS LES COTES D'ARMOR -
M. CHRISTIAN PLANCHON et M. JEROME REBOUL
par CRUSADOR (DE) (holst) et VERONIQUE (NL) (kwpn)
par HORS LA LOI II (sfa) et RIETORCHIS (kwpn)
par BURGGRAAF (DE) (holst)
ISO 111 (16) **BSO** +5 (0,59) - Mise à la reproduction en 2020

2021 LEARN TO FLY PJH STAB, (9 juin), f., bai - BSO +13 (0,36)
par CONTHARGOS (DE) (old) - Moselle,
M. PIERRE-JACQUES SIMONETTI

VAKARA DE SAVIGNY

bai 2009 ÉLEVÉE DANS L'ESSONNE -
Mme MARIE-DOMINIQUE HENRY et Mme CATHERINE HENRY
par NORWAY DE LA LANDE (sfa) et JIRKA DE SAVIGNY (aa)
par ULTAN (aa) et RAVADJA (aa) par ARLEQUIN (*aa*)

ISO 127 (14) **JSO** 5 **BSO** +3 (0,58) - Mise à la reproduction en 2015
2021 LAVIE ENROSE SAVIGNY, (14 mai), f., bai - BSO +14 (0,29)
par DOLLAR DU ROUET - Essonne, Mme CATHERINE HENRY,
Mme MARIE-DOMINIQUE HENRY, Mme SYLVIE HENRY,
M. JEAN-CHARLES HENRY

2022 Sans renseignement de DIEGO DE BLONDEL

VAKIRA DU BUGUET

al bru 2009 ÉLEVÉE DANS LE TARN -
Mme ODILE COTINET

par CASTRONOM Z (BE) (z) et EURYDICE DE BACE (sfa)
par VAS Y DONC LONGANE (sfa) et TARENTELE DE BACE (sfa)
par HEROS DE CAVRON (sfa)

ISO 121 (15) **BSO** +9 (0,56) - Mise à la reproduction en 2016
2021 LUCKY BOY DES AS, (5 mai), m., noipan - BSO +13 (0,36)
par CHACCO ROUGE (DE) (old) - Aude,
E.A.R.L. HARAS DES AS EARL LES ECURIES DE LA PAYS-
SIERE

2022 Sans renseignement de DIARADO (DE) (holst)

VALE DE KEOS

bai 2009 ÉLEVÉE DANS LA MANCHE -
M. ANDRE FURET

par MIAMI DE SEMILLY (sfa) et LA MARE (sfa)
par APACHE D'ADRIERS (sfa) et ORIELE DE LA MARE (sfa)
par URIEL (sfa)

BSO +8 (0,43) - Mise à la reproduction en 2014
2021 LIANOS DE L'ABBAYE, (11 mai), m., gris - BSO +14 (0,34)
par MALITO DE REVE (BE) (sfa) - Manche,
G.A.E.C. DE L'ABBAYE

2022 Sans renseignement de HELIOS LA GOUTELLE

VALENCIA CHEVRIER

bai 2009 ÉLEVÉE DANS LE CHER -
Mme MARIE-LAURE DEUQUET

par QUALITY TOUCH (DE) (old) et UCARNUTE (DE) (han)
par CARNUTE (sfa) et GRANINI (han) par GRANNUS (han)
ISO 133 (15) **JSO** 5 **BSO** +12 (0,60) - Mise à la reproduction en 2018

2021 LANCELOT D'AUBIGNY, (22 mai), m., alezan - BSO +18 (0,37)
par CANDY DE NANTUEL - Loire, Dr. Vét. BENOIT VINCE,
Dr. Vét. PIERRE VALETTE
LAOS D'AUBIGNY, (14 juillet), m., bai - BSO +17 (0,27)
par HONDURAS LA SILLA - Loire, Dr. Vét. BENOIT VINCE,
Dr. Vét. PIERRE VALETTE

2022 Sans renseignement de CANDY DE NANTUEL
Sans renseignement de CANDY DE NANTUEL

VALENCIA DU BREUIL

alezan 2009 ÉLEVÉE DANS L'ORNE -
M. JEAN-MICHEL LORIN

par OLYMPIQUE LIBELLULE (sfa) et Foudre DE GRETHY (sfa)
par PERSAN II (sfa) et KATHY DU MOULIN (sfa)
par AGENT DOUBLE (sfa)

ISO 133 (18) **BSO** +4 (0,56) - Mise à la reproduction en 2019
2021 LEGENDE DU MAINE, (19 mars), f., bai - BSO +2 (0,21)
par ARGENTO (GB) (aes) - Sarthe, M. CLINT GOFFIN

2022 Sans renseignement de CRISTALLO (DE) (westf)

VALENCIENNES TREFLE

bai 2009 ÉLEVÉE DANS L'ORNE -
Mme FLORENCE DELANNOY

par FLUSHING (sfa) et PALESTINE TREFLE (sfa)
par POOR BOY (DE) (rhdl) et ARLEM TREFLE (sfa)
par MAZARIN V (sfa)

Mise à la reproduction en 2020

2021 LUPIN DE LA RENARDE, (21 mai), m., bai - BSO +9 (0,38)
par ROCK'N ROLL SEMILLY (sfa) - Orne,
Mme MARINE BERGER

VALENTIA D'ELLE

alezan 2009 ÉLEVÉE DANS LA MANCHE -
S.C.E.A. HARAS D'ELLE

par J'AI L'ESPOIR D'ELLE (sfa) et BRUME DE LA BOULAY (sfa)
par GRAND VENEUR (sfa) et SANDRA D'AURORE (sfa)
par FLORISSANT (sfa)

ISO 108 (17) - Mise à la reproduction en 2020
2021 LEGACY O'CONAY, (20 mai), f., alezan - BSO +11 (0,31)
par SILVER DEUX DE VIRTON - Morbihan,
Mme ANNE-SOPHIE POIGNAND, M. ARTHUR MORIEUX

VALENTINA DE L'O

bai 2009 ÉLEVÉE DANS LA NIEVRE -
Mme RACHEL TOMADA

par L'ARC DE TRIOMPHE (DE) (old) et PRISCA DE VAINS (sfa)
par LE TOT DE SEMILLY (sfa) et QUOLOMBIA (sfa)
par GALOUBET A (sfa)

BSO +9 (0,52) - Mise à la reproduction en 2011
2013 TOULON DE L'O Z (z), m. - ISO 123 (21) BSO +19 (0,57)
par TOULON (BE) (bwp)

2021 LEWIS DE L O, (8 mars), m., bai - BSO +16 (0,31)
par BY CEIRA D'ICK - Nièvre, S.C.E.A. DOMAINE DE L'O
2022 Sans renseignement de BY CEIRA D'ICK

VALENTINA DE MELBO

bai 2009 ÉLEVÉE DANS LA MANCHE -
M. DAVID MESLIN

par QUARTZ DU CHANU (sfb) et L'ODYSSEE PIERREVILLE (sfa)
par FETICHE DU PAS (sfa) et SON ALTESSE II (sfa) par URIEL (sfa)

ISO 114 (13) **BSO** +9 (0,57) - Mise à la reproduction en 2019
2021 LAZARE LDB, (8 juillet), m., bai - BSO +17 (0,29)
par DOLLAR DU ROUET - Loiret, M. SEBASTIEN BELANDO

VALENTINA JECLAIS

bai 2009 ÉLEVÉE DANS LE CALVADOS -
Mme CLAIRE LEMERRE

par NIPPON D'ELLE (sfa) et KATHY D'ELLE (sfa)
par BAYARD D'ELLE (sfa) et FI D'ELLE (sfa) par LOU PIGUET (ps)
ISO 134 (15) **JSO** 6 **BSO** +10 (0,59) - Mise à la reproduction en 2018

2021 LAINEY DE L'AUMONE, (2 avril), m., noipan - BSO +17 (0,37)
par CANDY DE NANTUEL - Calvados,
S.C.E.A. LAISNEY-LEMERRE

2022 Sans renseignement de BALOU DU ROUET (DE) (old)

VALENTINE DE CHALUSSE

alezan 2009
ÉLEVÉE DANS LE CHER - Mme SOLANGE PLANSON

par BALOUBET DU ROUET (sfa) et MALICE DE CHALUSSE (sfa)
par CONCORDE (NL) (kwpn) et NIFRANE (sfa)
par FURY DE LA CENSE (sfa)

ISO 148 (17) **JSO** 6 **BSO** +25 (0,60) - Mise à la reproduction en 2012

2021 LITHIUM DE CARVA, (26 avril), f., bai -
BSO +22 (0,39) BCC +17 (0,21) BDR +2 (0,24)
par DIARADO (DE) (holst) - Val-d'Oise,
M. SYLVAIN LAVERGNE, Mme LAURENCE LAVERGNE

2022 Sans renseignement de CASALL (DE) (holst)

VALENTINE DE L'ODET

(dsa) alzmel 2009
ÉLEVÉE DANS LE FINISTERE - M. JEAN-PIERRE LE FLOCH

par ORIENT AMEER (ar) et JELINOTTE MAUREA (sfa)
par SURIEL DU MONTOIS (sfa) et FANIA DU CONQUET (sfa)
par NOTRE NORWAY (sfa)

Mise à la reproduction en 2020

2021 LOUNA DE LA ROUVAIS, (19 juin), f., bai
par GOOD PLEASURE SEMILLY - Côtes-d'Armor,
Mme ADELE BOULLLOT

VALENTINE DU MONT

al bru 2009 ÉLEVÉE DANS L'EURE -
M. ERNEST LECHAPELAIN

par NORWAY DE LA LANDE (sfa) et EGLANTINE DU MONT (sfa)
par QREDO DE PAULSTRA (sfa) et LUTECE DU MONT (sfa)
par NANKIN (sfa)

ISO 136 (16) **BSO** +10 (0,61) - Mise à la reproduction en 2019
2021 LA BELLE DU MONT, (30 mai), f., bai -
BSO +14 (0,40) BDR +2 (0,26) par CONTENDRO (DE) (holst) -
Eure, M. ERNEST LECHAPELAIN

VALENTINE DU TERROIR

bai 2009 ÉLEVÉE DANS L'ORNE -
M. FRANCOIS ROEMER

par QUIDAM DE REVEL (sfa) et BEAUVALIERE (DE) (holst)
par CASSINI I (DE) (holst) et FRUEHLINGSFEE (holst)
par LORD (holst)

BSO +9 (0,42) - Mise à la reproduction en 2013

2021 LAURETTE DU FIEFFE, (14 avril), f., gris - BSO +6 (0,33)
par MR FLY DE LANDETTE (sfa) - Manche, M. JOEL BURNOUF

2022 Sans renseignement de MR FLY DE LANDETTE (sfa)

VALENTINNA

bai 2009 ÉLEVÉE DANS LES DEUX-SEVRES -
S.C.E.A. ECURIE SWAN BOURVEN

par AIRBORNE MONTECILLO (US) (fsf) et DIVA DE ROCHERO (sfa)
par GRAND D'ESCLA (sfa) et LATINA (sfa) par DANNY (ps)

Mise à la reproduction en 2015

2016 GOOD BOY DES SAULES, m. - ISO 128 (21) BSO +8 (0,53)
par CANTURO (DE) (holst)

2021 LUCCIANO DES SAULES, (13 mai), m., gris - BSO +4 (0,20)
par CONTE BELLINI (DE) (westf) - Seine-Maritime,
M. PASCAL CROCHEMORE

VALERIANE DE LA BRIDE

bai 2009
ÉLEVÉE DANS LE MAINE-ET-LOIRE - M. BERNARD VILAIN et
Mme NELLY VILAIN

par QUERLYBET HERO (BE) (sbs) et FARIBOLE DES BOIS (sfa)
par QUITO DE BAUSSY (sfa) et KINETTE DE LAUNAY (sfa)
par QUASTOR (sfa)

BSO +7 (0,40) - Mise à la reproduction en 2012
2013 DJIN DE LA BRIDE, h. - ISO 123 (19) BSO +12 (0,56)
par VAGABOND DE LA POMME (BE) (sbs)

- 2021 LEILA DE LA BRIDE**, (2 avril), f., alezan - BSO +11 (0,33) BDR +3 (0,21) par ELDORADO DE HUS (NL) (kwpn) - Maine-et-Loire, M. BERNARD VILAIN, Mme NELLY VILAIN, Mme MARION BOURDONCLE
- 2022 Sans renseignement de ELDORADO DE HUS (NL) (kwpn)

VALERIANE DU GUILLY

al fon 2009

ÉLEVÉE DANS LE FINISTÈRE - Mme MARIE-CLAIRE LEBRIS

par QUITO DE BAUSSY (sfa) et JASMINE D'OR (sfa) par ELF D'OR (sfa) et BALZAMINE III (sfa) par GUILLAUME TELL (sfa)

ISO 120 (18) **BSO** +1 (0,60) - Mise à la reproduction en 2020

2021 LYS DU GUILLY, (29 juin), m., alezan - BSO +11 (0,36) par CONTHARGOS (DE) (old) - Finistère, Mme MARIE-CLAIRE LEBRIS

2022 Sans renseignement de BEST OF ISCLA

VALERINE D'ASTREE

alezan 2009 ÉLEVÉE EN VENDEE -

M. FABIEN BACHELLEREAU

par VOLCHEBNIK (SU) (fsf) et BALERINE (oi)

Mise à la reproduction en 2016

2021 LUMINOUS D'ARCHANGE, (5 mai), f., bai f. - BSO +2 (0,29) par VERSACE (NL) (kwpn) - Indre-et-Loire, Mme HELENE GAZAVE

2022 Sans renseignement de VERSACE (NL) (kwpn)

VALEROSA DU QUERCUS

(creme) creme 2009

ÉLEVÉE DANS LE VAR - Mme MAGALI LANGLOIS

par OUZO DES DIEUX (creme) et JADE YM (creme) par CAMPEADOR (creme) et CARMEN (creme)

Mise à la reproduction en 2013

2021 LAVINIA DE BRUNET, (2 avril), f., palom par LUIGI D'AMAURY (sfa) - Lot-et-Garonne, Mme ANNE LORRE

2022 Sans renseignement de LUIGI D'AMAURY (sfa)

VALESCA (BE)

(sbs) noipan 2005 ÉLEVÉE EN BELGIQUE -

SBS numéro 39953 - MME MARINA CONVENTS

par DARCO (BE) (bwp) et FEERIQUE ROYALE (oes) par FRUHLINGSHAFI (se) et RAMERIQUE ROYALE (oes) par RAMIRO'S SON (DE) (holst)

ISO 114 (12) **BSO** +3 (0,57) - Mise à la reproduction en 2012

2013 DIVIN DU BOISSET, m. - ISO 134 (19) BSO +11 (0,58) par GOLDFEVER (DE) (han) - Etalon

2015 FARCO DU BOISSET, m. - BSO +11 (0,49) BCC +10 (0,24) BDR +3 (0,29) par KANNAN (NL) (kwpn) - Etalon

2021 LAPONIE DU BOISSET, (19 mai), f., noir - BSO +11 (0,39) BCC +6 (0,21) BDR +7 (0,27) par CONTENDRO (DE) (holst) - Rhône, M. PIERRE-BENOIT VAGANAY

VALESCA ROUGE

bai f. 2009 ÉLEVÉE DANS LA MANCHE -

S.C.E.A. HARAS DES ROUGES

par ARIOSO DU THEILLET (sfa) et OLGA ROUGE (sfa) par PAPILLON ROUGE (sfa) et GAVOTTE ROUGE (sfa) par NUT DES GARANDONS (sfa)

ISO 110 (14) - Mise à la reproduction en 2012

2021 LARNA'COEUR DU VERDOT, (10 avril), m., alezan - BSO +7 (0,29) par QOUD'COEUR DE LA LOGE (sfa) - Saône-et-Loire, Mme CARINE LAUGERETTE

2022 Sans renseignement de IRON MAN VD PADENBORRE (BE) (bwp)

VALESKA MOUCHE

bai 2009 ÉLEVÉE DANS LA MANCHE -

E.A.R.L. ELEVAGE MOUCHE

par QUARTZ DU CHANU (sfb) et INEDY MOUCHE (sfa) par BLEU BLANC ROUGE II (sfa) et VESTA DES PLAINE (sfa) par IN CHALA A (sfa)

ISO 123 (14) **BSO** +13 (0,58) - Mise à la reproduction en 2015

2021 LADY MOUCHE, (3 avril), f., al bru - BSO +18 (0,37) par CANDY DE NANTUEL - Manche, E.A.R.L. ELEVAGE MOUCHE

2022 Sans renseignement de ARMITAGES BOY (DE) (old)

VALETTA

alezan 2009 ÉLEVÉE DANS LE MORBIHAN -

Mme SABRINA BOURGEOIS

par GOLD DE BECOURT (sfa) et IRINA DE ERIC (cs) par RADETZYKY MARSCH (US) (ps) et CEDILLE DU THAIRE (tf) par KUNG FU JOYEUX (tf)

ISO 108 (14) - Mise à la reproduction en 2020

2021 LADY A, (18 avril), f., bai - BSO +8 (0,32) par UNESCO DU FEU (sfa) - Morbihan, Mme ALICIA DANO

VALEUR DE LA CENSE

bai 2009 ÉLEVÉE DANS LA MANCHE -

M. JACQUES MISTELI

par NEWTON DE KREISKER (sfa) et QUIVA DE LA CENSE (sfa) par QREDO DE PAULSTRA (sfa) et IMAGE DE LA CENSE (sfa) par VERDI (sfa)

ISO 133 (18) **JSO** 5 **BSO** +12 (0,59) - Mise à la reproduction en 2018

2021 LOLY'STAR DE LA BRUME, (8 avril), f., bai - BSO +14 (0,36) par VLEUT (NL) (kwpn) - Meurthe-et-Moselle, E.A.R.L. DE LA BRUME

2022 Sans renseignement de DOLLAR DELA PIERRE (sfa)

VALEVSKA

(ps) alezan 2009 ÉLEVÉE EN CHARENTE -

M. PASCAL GUIGNAND

par VALANOUR (IE) (ps) et BABOSSA (ps) par SKI CHIEF (US) (ps) et TICKETY (ps) par BIKALA (IE) (ps)

Mise à la reproduction en 2015

2021 LITTLE GIRL CORMIER, (24 avril), f., bai par OMAN D'OR (sfa) - Cher, M. CHRISTOPHER SAUZET, Mme ELODIE CABEIRO

VALIA LANDE

bai 2009 ÉLEVÉE DANS LA MANCHE -

M. VINCENT RENAULT

par NABBUCO (sfa) et GLADYS DE LA LANDE (sfa) par QREDO DE PAULSTRA (sfa) et BELLE DE LA LANDE (sfa) par STARTER (sfa)

ISO 110 (15) **BSO** +2 (0,58) - Mise à la reproduction en 2020

2021 LADIVA DU VANA, (11 mai), f., bai f. - BSO +13 (0,28) par GRIMSKY SEMILLY - Oise, M. REMI BLECOT

2022 Sans renseignement de ARGENTO (GB) (aes)

VALINA DU MOULIN

bai 2009 ÉLEVÉE DANS LA MANCHE -

M. FRANCIS DUBOURG et Mme ODILE DUBOURG

par MYLORD CARTHAGO (sfa) et KATTY DU MOULIN (sfa) par ROSIRE (sfa) et BELLE DU MOULIN IV (sfa) par KAYACK (sfa)

ISO 124 (14) **JSO** 5 **BSO** +13 (0,59) - Mise à la reproduction en 2017

2021 LUCIA D'LOGES HDV, (16 avril), f., al fon - BSO +19 (0,37) par CANDY DE NANTUEL - Haute-Vienne, M. CHRISTOPHE PATRIGION

2022 Sans renseignement de CANTO (DE) (holst)

VALINE DU PEU

alezan 2009 ÉLEVÉE EN CHARENTE -

Mme VALERIE GAILDRAUD

par DOUBLE D'ELLE (sfa) et HERMINE D'ADRIERS (sfa) par TIC TAC D'ELLE (sfa) et JOYEUSE DE CHOISY (sfa) par FELIX (ps)

BSO +2 (0,44) - Mise à la reproduction en 2012

2015 FIRST DU PEU, h. - ISO 134 (21) BSO +12 (0,54) par QUATRO DE RIVERLAND (sfa)

2021 LABEL DU PEU, (11 mars), m., alezan - BSO +13 (0,33) par CANDY DE NANTUEL - Charente, Mme VALERIE GAILDRAUD

VALKIRIE DES AUBUIS

noipan 2009

ÉLEVÉE EN INDRE-ET-LOIRE - Mme VERONIQUE MASSON GUFFROY

par JEFF D'OR (sfa) et GALLA DES AUBUIS (sfa) par VALLON DU QUESNAY (sfa) et UVA DE L'ETANG (sfa) par RUSHY (ps)

Mise à la reproduction en 2017

2021 LOLLIPOP DES AUBUIS, (19 avril), f., bai f. par CARTIER VD HEFFINCK (DE) (holst) - Indre-et-Loire, Mme VERONIQUE MASSON GUFFROY

VALKYA D'AUZAY

bai 2009 ÉLEVÉE EN LOIRE-ATLANTIQUE -

M. PATRICK BLANCKAERT et Mme LAURENCE BLANCKAERT

par LAUTERBACH (DE) (old) et HADVIA D'AUZAY (sfa) par QUIDAM DE REVEL (sfa) et VIA D'AUZAY (sfa) par LE TOT DE SEMILLY (sfa)

ISO 124 (14) **JSO** 5 **BSO** +16 (0,62) - Mise à la reproduction en 2011

2012 CESTUYLA D'AUZAY LA, h. - ISO 110 (16) BSO +4 (0,50) ICC 137 (17) par MIGHTY MAGIC (DE) (holst)

2014 ESTUYLA D'AUZAY, h. - ISO 125 (21) BSO +17 (0,55) par TYCOON D'ARGENCES (sfa) - Etalon

2015 FLORA D'AUZAY, f. - ISO 139 (21) BSO +20 (0,57) par CARDENTO (DE) (holst)

2021 L'ENVIE D'AUZAY, (27 mars), f., bai - BSO +13 (0,27) par GRANDORADO TN (NL) (kwpn) - Loire-Atlantique, M. PATRICK BLANCKAERT, Mme HORTENSE DE SAINT PIERRE

2022 Sans renseignement de FLAMBUSARD D'ALBAIN

VALKYRIE (GB)

(aes) alezan 2003 ÉLEVÉE EN GRANDE-BRETAGNE -

AES numéro 3009851 - MME S. BARTON

par DARCO (BE) (bwp) et VALHALLA (GB) (aes) par LOUELLA INSCALLAH II (han) et ELM CHARM (oes) par ST ELMO (GB) (ps)

ISO 138 (12) **BSO** +14 (0,60) - Mise à la reproduction en 2017

2021 **LOKI TD**, (25 avril), m., isabel - BSO +20 (0,29)
par EKANO DKS - Haute-Vienne, M. MATHIEU DEKKERS,
Mme GRACE BARTON DEKKERS

2022 Sans renseignement de CONTENDRO (DE) (holst)

VALKYRIE AZUR bai 2009 ÉLEVÉE DANS LES ARDENNES -
E.A.R.L. LEFEVRE ET FILS

par IDEAL DE LA LOGE (sfa) et FEE D'AZUR (sfa) par LAUDANUM (ps)
et NOAILLES V (sfa) par ALME (sfa)

ISO 131 (15) **JSO** 4 **BSO** +10 (0,58) - Mise à la reproduction en 2017

2021 **LORELEY**, (27 mai), f., bai - BSO +16 (0,28)
par GOOD PLEASURE SEMILLY - Ardennes,
E.A.R.L. LEFEVRE ET FILS

VALKYRIE DE ST GEORGE bai 2009
ÉLEVÉE DANS LA MANCHE - Mme CELINE SAURAT

par LIMBO (NL) (kwpn) et AUGEKIO (sfa) par OGEKIO (sfa)
et POLA II (sfa) par HERON DU PIC (aa)

ISO 110 (14) **ICC** 104 (20) - Mise à la reproduction en 2020

2021 **LOKI DE ST MALURI**, (10 avril), m., alezan - BSO +8 (0,38)
par QUEBRACHO SEMILLY (sfa) - Manche,
M. MATTHIEU POULAIN

2022 Sans renseignement de GREY SKY D'IVRAIE

VALKYRIE NOIRE (cs) bai 2009 ÉLEVÉE EN GIRONDE -
Mme DOMINIQUE FAUX

par QUAPRICE BOIMARGOT QUINCY (DE) (holst)
et CERISE NOIRE (aa) par DEARLING (*aa*) et CATHARINA (aa)
par GENTIL PIERRE (*aa*)

Mise à la reproduction en 2014

2021 **LUCIE DE LUSSE**, (31 mars), f., bai - BSO +3 (0,23)
par FLY AWAY D'AMOUR - Vosges, M. GUY MORTIN

2022 Sans renseignement de FLY AWAY D'AMOUR

VALKYRIES DE BUCAILLE alezan 2009
ÉLEVÉE DANS LE CALVADOS - Mme ISABELLE PAILLAUD

par MOZART DES HAYETTES (BE) (sbs)
et EUREKA DE BUCAILLE (sfa) par TSAR DE BAUSSY (sfa)
et ILIADE F (sfa) par DICKY (sfa)

ISO 129 (15) **BSO** +10 (0,56) - Mise à la reproduction en 2015

2021 **LA TRAVIATA DU PHARE**, (11 juillet), f., bai - BSO +14 (0,34)
par OHELLO DU PHARE (sfa) - Manche,
Mme JUDITH BROHIER

2022 Sans renseignement de DEXTER DE KERGLENN

VALLEE D'AURE (aacr) bai 2009 ÉLEVÉE DANS LE LOT-ET-GARONNE -
M. BERTRAND SAINT MARTIN

par SANDREO (NL) (kwpn) et ESPER'OR (aa) par TRIAS DU GUE (aa)
et DIANE DE L'OR (aa) par ARLEQUIN (*aa*)

ISO 108 (19) - Mise à la reproduction en 2020

2021 **LIBELLULE D'AGENAIS**, (15 mai), f., bai f. -
BSO +1 (0,39) BCC +4 (0,24) BDR +8 (0,29)
par CONTENDRO (DE) (holst) - Lot-et-Garonne,
M. BERTRAND SAINT MARTIN

VALLEY DE RIVERLAND bai 2009 ÉLEVÉE EN CHARENTE -
S.C.E.A. RIVERLAND

par DIAMANT DE SEMILLY (sfa) et BUGUETTE PLATIERE (sfa)
par MUGUET DU MANOIR (sfa) et SOPHIA PLATIERE (sfa)
par GRAND VENEUR (sfa)

BSO +18 (0,51) - Mise à la reproduction en 2011

2013 DEESSE DE RIVERLAND, f. - ISO 134 (19) BSO +22 (0,57)
par UNTOUCHABLE M (NL) (kwpn)

2014 EMOTION DE RIVERLAND, f. -
ISO 132 (20) BSO +20 (0,57) BCC +10 (0,22)
par DARCO (BE) (bwp)

2015 FRISSON DE RIVERLAND, h. - ISO 120 (19) BSO +16 (0,53)
par CONSUL DL VIE Z (BE) (z)

2021 **LADY DE RIVERLAND**, (29 mars), f., noir - BSO +23 (0,34)
par CATOKI (DE) (holst) - Charente, S.C.E.A. RIVERLAND

2022 Sans renseignement de FAUT IL DES 7 VALLONS (BE) (sbs)

VALLOTA S (NL) (kwpn) noipan 2002 ÉLEVÉE AUX PAYS-BAS -
KWPN numéro 207479 - J. SCHREUTELKAMP O.G.S. BV

par DIAMOND HIT (DE) (old) et LOBELIA (kwpn)
par MICHELANGELO (DE) (trak) et DEUTZIA (kwpn)
par ZICHEM (kwpn)

IDR 133 (14) **BDR** +22 (0,60) - Mise à la reproduction en 2020

2021 **LADY DIAMOND HIT**, (23 juillet), f., noir - BDR +19 (0,21)
par LORD EUROPE (DE) (rhdl) - Loire-Atlantique,
Mme EMILIE GUILLON

VALMERA MAIL bai 2009 ÉLEVÉE DANS L'ORNE -
M. BERNARD PIERRE LE COURTOIS

par BALOUBET DU ROUET (sfa) et PALMERA MAIL (sfa)
par FERGAR MAIL (sfa) et EMBRYA MAIL (sfa)
par DIGNE ESPOIR (sfa)

BSO +6 (0,56) - Mise à la reproduction en 2012

2021 **LOUXOR MAIL**, (26 avril), m., bai - BSO +13 (0,29)
par DELSTAR MAIL - Orne,
M. BERNARD PIERRE LE COURTOIS

2022 Sans renseignement de MELISSAS SYDNEY (NL) (kwpn)

VALMIRA D'EMM bai 2009 ÉLEVÉE DANS L'AIN -
Mme MURIEL RANGER

par CONTENDRO (DE) (holst) et NAMIRA (BE) (bwp)
par RAMIRO (DE) (holst) et DONA LISA (bwp) par DON CARLOS (han)

ISO 106 (14) **BSO** +7 (0,58) - Mise à la reproduction en 2014

2021 **LOVE ME DO SAN ROC**, (19 février), m., bai f. -
BSO +13 (0,38) BCC +18 (0,21) BDR +7 (0,23)

par DIARADO (DE) (holst) - Isère, Mme AURELIE MAS

VALOISE DE L'ABBAYE alezan 2009 ÉLEVÉE DANS LA MANCHE -
M. LOUIS LECONTE

par NORMAN PRE NOIR (sfa) et QUELIOSE DE L'ABBAYE (sfa)
par HELIOS DE LA COUR II (sfa) et MALOISE DE L'ABBAYE (sfa)
par DIAMANT DE SEMILLY (sfa)

BSO +13 (0,45) - Mise à la reproduction en 2014

2016 GALLA DE L'ABBAYE, f. - ISO 122 (21) BSO +15 (0,51)
par ADZARO DE L'ABBAYE

2021 **LIMANE DE L'ABBAYE**, (27 juin), f., bai f. - BSO +18 (0,24)
par GRIMSKY SEMILLY - Manche, M. LOUIS LECONTE

2022 Sans renseignement de GOOD PLEASURE SEMILLY

VALOMBROSA BRAZIL gris 2009 ÉLEVÉE DANS LA NIEVRE -
Viconte ERIC DE SOULTRAIT

par DAMIRO B (NL) (kwpn) et PHILOMENE BRAZIL (sfa)
par AIRBORNE MONTECILLO (US) (fsf) et FARAWAY (sfa)
par KASHNEB (ps)

ISO 114 (13) **ICC** 108 (15) - Mise à la reproduction en 2017

2021 **LORENZO GQ**, (5 avril), m., bai -
BSO +9 (0,39) BCC +6 (0,24) BDR +4 (0,27)
par CONTENDRO (DE) (holst) - Nièvre,
Viconte ERIC DE SOULTRAIT

VALONIA D'ELLE bai 2009 ÉLEVÉE DANS LA MANCHE -
S.C.E.A. HARAS D'ELLE

par DIAMANT DE SEMILLY (sfa) et FAUVETTE D'ELLE (sfa)
par QUIDAM DE REVEL (sfa) et TOSCANE D'ELLE (sfa)
par GRAND VENEUR (sfa)

ISO 117 (15) **BSO** +12 (0,59) - Mise à la reproduction en 2018

2021 **LOYAL D'ELLE**, (1 juillet), m., alezan - BSO +16 (0,30)
par ATHOS D'ELLE - Manche, S.C.E.A. HARAS D'ELLE

2022 Sans renseignement de EIFFEL DE HUS

VALORIS D'INES bai f. 2009 ÉLEVÉE DANS LA MANCHE -
M. THIERRY MOULIN

par DIAMANT DE SEMILLY (sfa) et INDIRA D'INES (sfa)
par BILL DE BAUGY (sfa) et TESS D'INES (sfa)
par MUGUET DU MANOIR (sfa)

BSO +7 (0,52) - Mise à la reproduction en 2013

2021 **LOVELY D INES CHIC**, (9 mai), f., gris - BSO +14 (0,26)
par GREY SKY D'IVRAIE - Manche, Mme ASTRID LAVENU

2022 Sans renseignement de QCLASSIC BOIS MARGOT (sfb)

VALOU BAIE TARDONNE bai 2009 ÉLEVÉE DANS LE CHER -
M. GILBERT GALLIOT

par BALOUBET DU ROUET (sfa) et CHOCOLATTA D'IVE Z (BE) (z)
par CHIN CHIN (DE) (holst) et CENIA (old) par GRANNUS (han)

ISO 104 (14) **BSO** +12 (0,54) - Mise à la reproduction en 2014

2019 **JARNAC DE LA FORGE**, (14 avril), m., bai - BSO +19 (0,37)
par CASALL (DE) (holst) - Indre, EQUIDAE JUMP SA

VALOU DE BEAUMONT noipan 2009
ÉLEVÉE DANS LE CALVADOS - M. CHRISTIAN HERMON

par PORTOFINO 46 (DE) (westf) et O'NENA DE LA NUTRIA (MX) (cdm)
par KANNAN (NL) (kwpn) et LADY QUIDAM JR (MX) (oes)
par QUIDAM DE REVEL (sfa)

ISO 128 (15) **BSO** +14 (0,61) - Mise à la reproduction en 2012

2015 FOR EVER DE BAUMONT, m. - ISO 123 (21) BSO +22 (0,57)
par WINDOWS VH COSTERSVELD (BE) (bwp)

2021 **LALOU D'AUBIGNY**, (15 mai), m., bai - BSO +12 (0,26)
par GRANDORADO TN (NL) (kwpn) - Loire,
Dr. Vét. PIERRE VALETTE

2022 Sans renseignement de LE COULTRE DE MUZE (BE) (bwp)

VALSE DE B'NEVILLE bai 2009 ÉLEVÉE DANS LA MANCHE -
M. JEAN-BAPTISTE THIEBOT

par FELIN DE BNEVILLE (sfa) et GRIFFE DE BNEVILLE (sfa)
par ROSIRE (sfa) et SANTALINE (sfa) par MUGUET DU MANOIR (sfa)

ISO 115 (17) **BSO** +2 (0,59) - Mise à la reproduction en 2020

2021 **LUPY DE TUS**, (18 mars), m., alezan - BSO +13 (0,37)
par CANDY DE NANTUEL - Charente-Maritime,
Mme ROMANE PERTUS

2022 Sans renseignement de DIABEAU (BE) (bwp)

VALSE DE CARNAVAL

bai 2009
ÉLEVÉE DANS LE MAINE-ET-LOIRE - M. MICHEL GUENINCHAULT
par LUCCIANNO (sfa) et JAVA DE CARNAVAL (sfa)
par CALOUBET DU BOIS (sfa) et SIALIS (sfa) par ARTICHAUT (sfa)
ISO 126 (14) **JSO** 5 **BSO** +6 (0,58) - Mise à la reproduction en 2017
2021 LOVE SONG CARNAVAL, (16 mai), m., bai - BSO +16 (0,28)
par EKANO DKS - Maine-et-Loire,
M. MICHEL GUENINCHAULT

VALSE DE COURCEL

alezan 2009 ÉLEVÉE DANS L'AUBE -
Mme MARIANNE SABATIER
par LAMM DE FETAN (sfa) et CALME TOI (sfa)
par QUAND VIENS TU (sfa) et REINE D'ECLY (sfa)
par VERSALLESICO (AR) (ps)
BSO +14 (0,48) - Mise à la reproduction en 2014
2016 GABY DE COURCEL, f. - ISO 122 (21) BSO +21 (0,45)
par TYPE TOP DU MONTEIL (sfa)
2021 LOLLITOP DE COURCEL, (30 mars), f., al cui - BSO +19 (0,31)
par TYPE TOP DU MONTEIL (sfa) - Aube,
Mme MARIANNE SABATIER

VALSE DE FERBET

(acqs) gris 2009 ÉLEVÉE DANS LA NIEVRE -
Mme HELENE BOILLEREAU, Mme JEANNE MAGERAND et
Mme ELISABETH MAGERAND
par FRAGRANT MIX (IE) (ps) et ICONE DE FERBET
par ROI DE ROME (US) (ps) et MATUVU par TRENEL (ps)
ICO 102 (13) - Mise à la reproduction en 2014
2021 L'ARC DE FERBET, (19 mars), m., bai - BCC +5 (0,25)
par QUITE EASY (DE) (holst) - Maine-et-Loire,
Dr. Vét. CHLOE MANOUILIDES,
Mme ELISABETH MAGERAND
2022 Sans renseignement de CONTENDRO (DE) (holst)

VALSE DE LA CENSE

alezan 2009 ÉLEVÉE DANS LA MANCHE -
M. EMMANUEL VINCENT
par DJALISCO DU GUET (sfa) et DIRKA DE LA CENSE (sfa)
par QREDO DE PAULSTRA (sfa) et HEBE DE LA CENSE (sfa)
par CORONA (sfa)
ISO 112 (16) - Mise à la reproduction en 2019
2021 LIBECCIO EL OUADI, (1 juin), m., al fon - BSO +6 (0,22)
par EL BARONE 111 Z (BE) (z) - Yvelines,
Mme CHRISTELLE DESRIVIERES

VALSE DE ST PAUL

bai 2009 ÉLEVÉE DANS LE DOUBS -
Mme BRIGITTE SEUILLEROT
par L'ARC DE TRIOMPHE (DE) (old) et LATINA DE SAINT PAUL (aa)
par ULTRA DE ROUHET (aa) et LINCHA (ac) par CARNAVAL (ps)
Mise à la reproduction en 2016
2021 LOLYPOP DE ST PAUL, (13 juin), f., bai - BSO +4 (0,34)
par COOPER VD HEFFINCK (DE) (holst) - Doubs,
Mme BRIGITTE SEUILLEROT, M. FRANCOIS SEUILLEROT
2022 Sans renseignement de CRISTALLO (DE) (westf)

VALSE DE VILLIERS

bai 2009 ÉLEVÉE DANS L'INDRE -
M. DOMINIQUE DAUBORD
par CAMPO FLAMINGO Z (BE) (z) et NASHAMA DE CRAZY (sfa)
par SHOGOUN II (sfa) et GLOUME DE LA BRIDE (sfa)
par VERCORS IV (sfa)
Mise à la reproduction en 2020
2021 LOEB DE VILLIERS, (26 juillet), m., bai
par GERMINO D'ELLE (sfa) - Indre,
Mme MANUELA DANGEON, M. ADRIEN GIRARD

VALSE DU BOISDEVILLE

bai f. 2009
ÉLEVÉE DANS LES ARDENNES - M. HUBERT HOSTEAU
par COULEUR RUBIN (DE) (old) et COPACABANA II (sfa)
par JALISCO B (sfa) et QUOLOMBIA (sfa) par GALOUBET A (sfa)
ISO 142 (15) **JSO** 6 **BSO** +18 (0,64) - Mise à la reproduction en 2012
2014 EBENE DU BOISDEVILLE, h. - ISO 131 (20) BSO +22 (0,59)
par KANNAN (NL) (kwprn)
2016 GINGKO DU BOISDEVILLE, m. -
ISO 127 (21) BSO +22 (0,56) BCC +11 (0,23)
par MYLORD CARTHAGO (sfa)
GINSENG BOISDEVILLE, m. -
ISO 127 (21) BSO +22 (0,56) BCC +11 (0,23)
par MYLORD CARTHAGO (sfa) - Etalon
2021 LETS GO BOISDEVILLE, (27 avril), m., bai - BSO +14 (0,39)
par CANTURANO (DE) (holst) - Ardennes,
M. HUBERT HOSTEAU
LIPKA DU BOISDEVILLE, (27 mai), m., bai - BSO +20 (0,23)
par PEGASE VAN'T RUYTERSOF (BE) (bwp) - Ardennes,
M. HUBERT HOSTEAU
2022 Sans renseignement de OGRION DES CHAMPS (sfa)

VALSE DU PAYS D'AUGE

alezan 2009
ÉLEVÉE DANS LE CALVADOS - M. LUDOVIC DUFOUR
par POMMEAU DU HEUP (sfa) et MAIA DU PLESSIS (sfa)
par DARCO (BE) (bwp) et RAPIDE DU PLESSIS (sfa)
par BRILLOSO (sfa)
ISO 134 (17) **JSO** 5 **BSO** +18 (0,59) - Mise à la reproduction en 2016
2021 LORD WOALLAS, (12 avril), m., bai - BSO +22 (0,38)
par CASALL (DE) (holst) - Finistère, Mme CHANTAL BUSNEL
2022 Sans renseignement de GOOD PLEASURE SEMILLY

VALSE IDEALE

bai 2009 ÉLEVÉE DANS L'EURE -
M. DOMINIQUE ROLLAND
par NABAB DE REVE (BE) (sbs) et ODESSA DES POURPAINS (sfa)
par BEL IDEAL (sfa) et HO KAY SUSIE (sfa) par KAY EPONA (BE) (sfa)
Mise à la reproduction en 2019
2021 LITTLE ROCK BOLERO, (31 mai), m., bai - BSO +12 (0,25)
par VANCOUVER DE LANLORE - Seine-Maritime,
M. CLAUDE NEGRIN
2022 Sans renseignement de QUEL HOMME DE HUS (DE) (holst)

VALSEUSE D'OZ

bai f. 2009 ÉLEVÉE EN SEINE-ET-MARNE -
Mme VALERIE LEBLANC
par PANAMA TAME (sfa) et BARABELLE D'AUBRY
par LE NAIN JAUNE (ps) et FARABELLE DE PONT par FARABI (ps)
ISO 111 (17) **BSO** +1 (0,59) - Mise à la reproduction en 2020
2021 LEGENDE D'OPY, (1 mai), f., bai -
BSO +10 (0,39) BCC +5 (0,22) BDR +3 (0,26)
par CONTENDRO (DE) (holst) - Indre-et-Loire,
M. YOHAN SALVERT
2022 Sans renseignement de OCAZE DES ETISSES (pfs)

VALY D'ARC DU LAVOIR

bai f. 2009 ÉLEVÉE DANS LA MOSELLE -
M. JEAN-PHILIPPE PORTE et Mme MICHELE PORTE
par L'ARC DE TRIOMPHE (DE) (old) et E CATANIA II (DE) (holst)
par CAPITOL I (DE) (holst) et ANITA (holst) par LAVENDEL (holst)
ISO 127 (15) **JSO** 5 **BSO** +13 (0,59) - Mise à la reproduction en 2018
2021 LYLOU DU LAVOIR, (17 mai), f., bai -
BSO +17 (0,39) BDR +1 (0,23)
par BALOU DU ROUET (DE) (old) - Moselle,
Mme MICHELE PORTE

VAMP DU GENET

bai 2009 ÉLEVÉE EN ILLE-ET-VILAINE -
Mme CATHERINE BELLE et M. PHILIPPE BELLE
par DOLLAR DU MURIER (sfa) et OCEANE DU GENET (sfa)
par ELAN DE LA COUR (sfa) et TETHYS III (sfa)
par EMIR DE LA FOT (aa)
ISO 138 (15) **JSO** 6 **BSO** +10 (0,60) - Mise à la reproduction en 2011
2021 LAIKA DU GENET, (18 juillet), f., bai -
BSO +15 (0,39) BCC +5 (0,20)
par QCLASSIC BOIS MARGOT (sfb) - Ille-et-Vilaine,
Mme CATHERINE BELLE
2022 Sans renseignement de CONTE BELLINI (DE) (westf)

VANDA CLASS

alezan 2009 ÉLEVÉE EN VENDEE -
Mme LUCIE ALLAIN DUPRE
par CALVARO (DE) (holst) et JALMEE DE NEUILLY (sfa)
par VENEUR D'ETENCLIN (sfa) et NUIT DE CHINE II par PAMAL (ps)
ISO 138 (19) **JSO** 6 **BSO** +16 (0,61) - Mise à la reproduction en 2019
2021 LADY DU MONT CALOON, (4 avril), f., bai f. - BSO +16 (0,33)
par QUEL HOMME DE HUS (DE) (holst) - Nord,
M. GUY MASSEBEUF, Mlle FRANCOISE PIROT
2022 Sans renseignement de CONTE BELLINI (DE) (westf)

VANDA DE HUS Z

(z) bai 2011 ÉLEVÉE EN LOIRE-ATLANTIQUE -
S.A.R.L. HARAS DE HUS
par VIVALDI DU SEIGNEUR (BE) (sbs) et AMATI P M S (DE) (old)
par ARGENTINUS (DE) (han) et UNIKA (old) par BEACH BOY (PL) (oes)
BSO +13 (0,55) - Mise à la reproduction en 2014
2015 FACHODA DE HUS, f. - ISO 135 (21) BSO +21 (0,56)
par BALOU DU ROUET (DE) (old)
2021 LARGOWINCH DU CHALET, (17 avril), m., gris -
BSO +18 (0,38) par WINDOWS VH COSTERSVELD (BE) (bwp) -
Meuse, M. CLAUDE PERGENT, LVM CORPORATION
2022 Sans renseignement de BY CEIRA D'ICK

VANDA DIMAVI

alezan 2009 ÉLEVÉE DANS L'ALLIER -
M. PHILIPPE DUNAUD
par ZANDOR Z (DE) (rhd) et JINGXI (sfa)
par DANTON DE COSNIERE (sfa) et RUNAWAY II (sfa)
par FUCHSIA DU LAYON (tf)
ISO 106 (13) **BSO** +4 (0,53) - Mise à la reproduction en 2015
2021 LAHANDA DIMAVI, (27 mai), f., alezan - BSO +8 (0,29)
par NUMBER ONE SEMILLY (sfa) - Allier,
Mme VICTOIRE VIVIER

VANDA FONTANEL gris 2009 ÉLEVÉE EN DORDOGNE -

Mme CHRISTINE ABADIE-GIEN

par FUSAIN DU DEF'EY (aa) et HIBISCUS IV (sfa) par NARCOS II (sfa) et VIVE LA VIE II (sfa) par ALME (sfa)

ICC 127 (17) - Mise à la reproduction en 2019

2021 LUCIANO CHAMBRETTE, (22 avril), m., alezan - BSO +10 (0,39) BCC +2 (0,25) par OGRION DES CHAMPS (sfa) - Vendée, S.C.E.A. G & E**VANDY CINQ NAVARRE** bai 2009

ÉLEVÉE DANS LE PUY-DE-DOME - Mme CAROLINE TICHIT et M. JEROME ANDRAUD

par DANDY DU PLAPE (sfa) et HOLLE 5 (DE) (holst) par CAMPIONE (DE) (holst) et RAMIRA (oes) par RONALD (holst)

ISO 138 (18) BSO +15 (0,60) - Mise à la reproduction en 2020

2021 LANDY D OHARA, (9 mars), f., bai - BSO +18 (0,35) par I'M SPECIAL DE MUZE (BE) (bwp) - Loire, Mme NOEMIE XHEMAL

2022 Sans renseignement de TANGELO VAN DE ZUUTHOEVE (BE) (bwp)

Sans renseignement de TANGELO VAN DE ZUUTHOEVE (BE) (bwp)

VANESSA DE BORD bai 2009 ÉLEVÉE EN DORDOGNE -

M. ARNAUD HUSTACHE et Mme CHRISTINE HUSTACHE

par SIOUX DE BAUGY (sfa) et FARAH DU FRAIGNEAU (sfa)

par OLISCO (sfa) et UDIANA ST PIERRE (sfa)

par GRAND VENEUR (sfa)

Mise à la reproduction en 2017

2021 LAEKEN, (16 mai), m., bai - BSO +2 (0,33) par LUIGI D'AMAURY (sfa) - Dordogne, M. FLORIAN PAOLI

2022 Sans renseignement de EL BARONE 111 Z (BE) (z)

VANESSA DE LOUAN alezan 2009 ÉLEVÉE DANS LE NORD -

Dr. PIERRE DOBBELAERE

par CALVARO (DE) (holst) et HISPEED DE LOUAN (sfa)

par ALFA D'ELLE (sfa) et ALMA DE LOUAN (sfa)

par FURY DE LA CENSE (sfa)

ISO 107 (16) BSO +8 (0,59) - Mise à la reproduction en 2020

2021 L HERITAGE BOY, (10 juin), m., alezan - BSO +11 (0,37) par ARMITAGES BOY (DE) (old) - Ain, M. KEVIN DINOTO**VANIE DE BLONDEL** bai 2009 ÉLEVÉE DANS LA MANCHE -

M. MICHEL RUEL

par LAUTERBACH (DE) (old) et MEDRANIE BLONDEL (sfa)

par VONDEEN (sfa) et PHEdra RATELIERE (sfa)

par BELPHEGOR IV (sfa)

ISO 129 (19) BSO +13 (0,64) - Mise à la reproduction en 2012

2013 DHAWAI DE BLONDEL, f. - ISO 136 (19) BSO +16 (0,59)

par VAGABOND DE LA POMME (BE) (sbs)

2021 LIMON LOCO, (19 mai), m., bai - BSO +17 (0,38)

par UNTOUCHABLE (NL) (kwpn) - Calvados,

M. BORIS ROGIER WAESLYNCK

VANILLE ALIA bai 2009 ÉLEVÉE DANS LE CALVADOS - Société ALIA

par COROFINO (DE) (holst) et CHIMENE D'AVRIL (sfa) par ALME (sfa)

et ONDE PIERREVILLE (sfa) par ST BRENDAN (GB) (ps)

BSO +3 (0,50) - Mise à la reproduction en 2012

2013 DIVINE DES ROQUES, f. - ISO 142 (19) BSO +18 (0,57)

par ROCK'N ROLL SEMILLY (sfa)

2014 ETINCELLE DES ROQUES, f. -

ISO 123 (19) BSO +15 (0,54) BCC +7 (0,20)

par QUARTZ DU CHANU (sfb)

2021 LAPERO DE LA BARRAT, (5 mai), m., alezan - BSO +6 (0,36)

par LUIGI D'AMAURY (sfa) - Dordogne, Mme ALINE PARISSET

2022 Sans renseignement de JAC POTES (DE) (holst)

VANILLE DE BLAGNY baipie 2009 ÉLEVÉE DANS LES ARDENNES -

Mme MONIQUE NONNON

par QUAT'SOUS (sfa) et VOLGA DE BLAGNY (sfa)

par NIDOR PLATIERE (sfa) et LAYDY III (sfb) par DJIBOUTI (sfa)

Mise à la reproduction en 2014

2021 LOUSTIC DE BLAGNY, (18 juin), m., alzp - BSO +10 (0,35)

par CANDY DE NANTUEL - Ardennes, E.A.R.L. DE BLAGNY

2022 Sans renseignement de CANDY DE NANTUEL

VANILLE DE CHENAIE alezan 2009 ÉLEVÉE DANS LA MANCHE -

M. PHILIPPE HERVEIN

par DIAMANT DE SEMILLY (sfa) et GORDON DE CHENAIE (sfa)

par LEOPARD DU CASTEL (sfa) et QU'ELLE NANA (aa)

par FARITCHOU (aa)

ISO 114 (14) BSO +10 (0,60) - Mise à la reproduction en 2020

2021 LOVE STORY D APREMONT, (7 juillet), m., bai f. -

BSO +11 (0,24) par CONTE BELLINI (DE) (westf) - Nord,

Mme MARIE MERIAUX

2022 Sans renseignement de SISLEY DE LA TOUR VIDAL (BE) (sbs)

VANILLE DE GIBARLET alezan 2009 ÉLEVÉE DANS LA MEUSE -

M. MARC BARDIN

par LIVE DU THEIL (sfa) et LEADY DE GIBARLET (sfa)

par TRESOR DE CHEUX (sfa) et QUITA DU CHAUFOR (sfa)

par JOUE DU METZ (sfa)

Mise à la reproduction en 2020

2021 LOVE D'ACRAIGNE, (29 mars), m., alezan - BSO +8 (0,31)

par CANDY DE NANTUEL - Meurthe-et-Moselle,

Mme CAROLINE CHOLLOT, M. DENIS CHOLLOT

VANILLE DE LA BREVIE bai f. 2009 ÉLEVÉE DANS LE DOUBS -

M. JEROME RINGOT et Mme STEPHANE TRAGLIO

par CONTROE (DE) (holst) et ETAMINE III (sfa)

par OR DE CROUPTON (sfa) et ORIFLAMME III (fsf)

par MAXI PECH (aa)

Mise à la reproduction en 2012

2021 LUCIANO DE L'HACIENDA, (2 juin), m., bai par LUIGI D'AMAURY (sfa) - Drome, Mme MANON SERVILLAT**VANILLE DE PONTS** (cs) bai 2009 ÉLEVÉE DANS LA MANCHE -

M. CLAUDE POTEAU

par OPERA D'OR (sfa) et DAUPHINE II (sfa) par FEU SACRE (sfa)

et TALINKA (sfa) par MOON MOUNTAIN (GB) (ps)

Mise à la reproduction en 2016

2021 LIMA DE BEAUREGARD, (16 mai), f., noipan - BSO +2 (0,27) par EXPRESS DE HUS - Manche, E.A.R.L. DE BEAUREGARD

2022 Sans renseignement de FAHRENHEIT DE VAINS

VANILLE DE SAIRE bai 2009 ÉLEVÉE DANS LA MANCHE -

M. GILBERT FERON et Mme FRANCOISE FERON

par PARFUM DAMOUR DU BOIS (sfb) et JAGUAR DE SAIRE (sfa)

par TU VIENS DORVAL (sfa) et DIANE DE SAIRE (sfa)

par PAGE DE PAULSTRA (sfa)

ISO 110 (14) - Mise à la reproduction en 2017

2021 LAVANDE DE SAIRE, (10 mai), f., bai - BSO +10 (0,34)

par CANDY DE NANTUEL - Manche, M. GILBERT FERON

VANILLE DE TERLONG bai 2009 ÉLEVÉE DANS LA SOMME -

Mme EDITH MANTEN SENOCQ

par LUCCIANO (sfa) et MISS VILLERS (sfa) par GRAND RIVAGE (sfa)

et T'ES L'ESPOIR D'OR (sfa) par DOUBLE ESPOIR (sfa)

ISO 128 (16) JSO 5 BSO +10 (0,60) - Mise à la reproduction en 2018

2021 LUCIOLE DE TERLONG, (19 juin), f., alezan - BSO +16 (0,29)

par GINSENG BOISDEVILLE - Somme,

Mme EDITH MANTEN SENOCQ

VANILLE DU LAC (cs) bai 2009 ÉLEVÉE DANS LA MOSELLE -

M. GILLES HOUILLON

par CONTROE (DE) (holst) et JENNY DU LAC (ac) par SOLIDO (ps)

et MINETTE DU LAC (ac) par MINOU (aa)

Mise à la reproduction en 2020

2021 LIBERTA DE SAMBAVA, (7 juin), f., bai f. - BSO +4 (0,31)

par KAPITOL D'ARGONNE (sfa) - Meurthe-et-Moselle,

Mme SARAH POINSIGNON, M. JEAN-GUILLAUME DRIOU

VANILLE VAN SINT MAARTEN (BE) (sbs) alezan 2005

ÉLEVÉE EN BELGIQUE - SBS - M. GUIDO BRUYNINX DE HEER

par DARCO (BE) (bwp) et CHAKIRA VAN HET HEK (sbs)

par KANNAN (NL) (kwpn) et HIGHWAY VAN HET HEK (sbs)

par HIGHVALLEY (NL) (kwpn)

ISO 107 (10) BSO +2 (0,57) - Mise à la reproduction en 2018

2021 LEGATO DU RU FLAVIEN, (2 mai), m., alezan

par OKAVANGO SEMILLY (sfa) - Seine-et-Marne,

Mme CLAIRE MONTACLAI GAUDICHON

VANINA DE LA BANNE (aqps) noipan 2009

ÉLEVÉE DANS LA NIEVRE - M. BERNARD JACOB

par SECRET SINGER (ps) et ICICA DE THAIX par LIGHTS OUT (ps)

et BELLE ORCA par MONT BASILE (ps)

Mise à la reproduction en 2020

2021 L'AS DE TREFLE THADIA, (13 juillet), m., noipan

par AMBRE D'ELINCOURT - Isère, Mme MARINE MOONEN

VANINA DES CISAN al bru 2009 ÉLEVÉE DANS LE CHER -

M. CHRISTIAN KRAJEWSKI

par QUARTZ DU CHANU (sfb) et OLYMPE DES CISAN (sfa)

par EXPERIO (sfa) et ALTESSE SAUZAIS (sfa) par LUBUMBASHI (sfa)

ISO 126 (14) JSO 5 BSO +12 (0,57) - Mise à la reproduction en 2015

2021 LUDWIG DES CISAN, (18 avril), m., al bru - BSO +18 (0,37)

par CANDY DE NANTUEL - Cher, M. CHRISTIAN KRAJEWSKI

VANINA DU DOME (tf) alezan 2009 ÉLEVÉE DANS L'EURE -

M. PHILIPPE DAUGEARD, M. MAXIME DAUGEARD et Mme CLAIRE DAUGEARD

par JOHN ARIFANT (tf) et MA CIGALE (tf)

par DYASAR GRANDCHAMP (tf) et CIGALE DU LOIR (tf)

par MARCO BONHEUR (tf)

Mise à la reproduction en 2019

2020 KISS ME CABOURG, (24 avril), f., bai
par PRINZ CLINTUS (DE) (holst) - Calvados,
M. JEAN-CHARLES COURTOIS

VANINA FARY al bru 2009 ÉLEVÉE DANS L'INDRE -
M. FRANK GUITTARD

par C INDOCTRO II (DE) (holst) et NANCY (NL) (kwpn)
par CONCORDE (NL) (kwpn) et JARINA (oes)
par DAIMLER B (NL) (kwpn)
Mise à la reproduction en 2019

2021 LADYCHACCO DU TICHWEG, (9 mars), f., alezan -
BSO +7 (0,36) par VON CHACCO IXE - Haut-Rhin,
Mme LOLA KOBLOTH

2022 Sans renseignement de QUEL HOMME DE HUS (DE) (holst)

VANITY BOIS MARGOT (BE) (sbs) bai 2005

ÉLEVÉE DANS LE CALVADOS - SBS numéro 39985 -
S.A.S. HARAS BOIS MARGOT

par L'ARC DE TRIOMPHE (DE) (old) et FORSTHEIDE (DE) (old)
par LORDANOS (DE) (holst) et FUREIDA 2 (old)
par GODEHARD (DE) (han)

BSO +15 (0,51) - Mise à la reproduction en 2010

2012 COOPER D'AUTHUIT, h. - ISO 132 (17) BSO +16 (0,55)
par QUAPRICE BOIMARGOT QUINCY (DE) (holst)

2013 DAISY D'AUTHUIT, f. -
ISO 146 (19) BSO +16 (0,58) BCC +3 (0,24)
par CARDERO (DE) (holst)

2014 EUROPE D'AUTHUIT, f. -
ISO 150 (20) BSO +25 (0,57) BCC +12 (0,27) BDR +3 (0,29)
par KANNAN (NL) (kwpn)

2016 GOOD GUY D'AUTHUIT, h. - ISO 129 (21) BSO +21 (0,50)
par THAIS DE PEGASE (sfa)

2021 LOUISE DE CERISY, (10 juin), f., bai f. -
BSO +18 (0,38) BCC +12 (0,27) BDR +3 (0,29)
par KANNAN (NL) (kwpn) - Manche, M. LAURENT VINCENT,
Mme GABRIELLE VINCENT

2022 Sans renseignement de FALKO DE HUS

VANITY DES FUCHSIAS bai 2009 ÉLEVÉE DANS LA MANCHE -
M. JEAN-PIERRE BRIX et Mme ISABELLE BRIX

par QUARTZ DU CHANU (sfb) et ALLEZ FUCHSIAS (sfa)
par LE TOT DE SEMILLY (sfa) et NOBLESS OBLIGE (sfa)
par TANAEL (sfa)

ISO 134 (15) **JSO** 6 **BSO** +14 (0,60) - Mise à la reproduction en 2016

2021 LESLIE D'ARGOUGES, (11 juillet), f., bai - BSO +18 (0,29)
par FESTIVAL D'ARGOUGES - Manche,
E.A.R.L. HARAS D'ARGOUGES, M. JEAN-PIERRE BRIX

2022 Sans renseignement de FESTIVAL D'ARGOUGES

VANITY FAIR noipan 2009 ÉLEVÉE DANS LA MANCHE - S.A.R.L. F.B.S.
par L'ARC DE TRIOMPHE (DE) (old) et DRAGEE VERTE (sfa)
par GALOUBET A (sfa) et MA POMME VERTE (sfa)
par FAIR PLAY III (sfa)

BSO +2 (0,60) - Mise à la reproduction en 2017

2021 LITTLE QUEEN VAUMORIN, (28 mai), f., bai - BSO +13 (0,39)
par ROCK'N ROLL SEMILLY (sfa) - Yonne,
Mme ROXANE POPIHN

2022 Sans renseignement de QUEL HOMME DE HUS (DE) (holst)

VANITY TUILIERE bai 2009 ÉLEVÉE DANS LA MANCHE -

Mme NICOLE MORDASINI

par IDEAL DE LA LOGE (sfa) et STERNSTUNDE (DE) (old)
par SILVIO (DE) (old) et GESANDTE (se) par QUIDAM D'OR (aa)

ISO 127 (14) **JSO** 5 **BSO** +10 (0,60) - Mise à la reproduction en 2020

2021 LAUDANHOMME ALLOBROGE, (4 avril), m., bai -
BSO +13 (0,32) par QUEL HOMME DE HUS (DE) (holst) -
Haute-Savoie, Mme MARION REGIN, M. NICOLAS BELIN

2022 Sans renseignement de DIAMANT DE SEMILLY (sfa)

VANKARA DU LOZON noipan 2009 ÉLEVÉE DANS LA MANCHE -
M. LAURENT VIGNAUD

par DIAMANT DE SEMILLY (sfa) et PALOMA DU LOZON (sfa)
par BALOUBET DU ROUET (sfa) et GLAMOUR ROUGE (sfa)
par LOU PIGUET (ps)

ISO 107 (13) **BSO** +17 (0,50) - Mise à la reproduction en 2014

2021 LAMBDA DES COMETES, (12 avril), f., bai - BSO +15 (0,35)
par ARMITAGES BOY (DE) (old) - Manche, Mme SOPHIE AYMÉ

2022 Sans renseignement de CANDY DE NANTUEL

VANILLA SKY bai f. 2009 ÉLEVÉE DANS LE CALVADOS -

M. JEREMY LE ROY et M. RODOLPHE JOSEPH

par DIAMANT DE SEMILLY (sfa) et LORKIDEE D'AZE (sfa)
par FLIPPER D'ELLE (sfa) et POUPEE D'AZE (sfa) par DROSERA (sfa)

ISO 121 (14) **JSO** 5 **BSO** +11 (0,58) - Mise à la reproduction en 2017

2021 LAS VEGAS PARADIZIAK, (29 juin), f., bai f. - BSO +13 (0,34)
par VDL SHERATON (DE) (kwpn) - Orne,
S.C.E.A. ECURIES PARADIZIA-K

2022 Sans renseignement de EIFFEL DE HUS

VANOISE DES CLOSETS al bru 2009 ÉLEVÉE DANS LA MANCHE -
M. BERNARD PLASSART

par NIPPON D'ELLE (sfa) et KAMIE DES CLOSETS (sfa)
par FLIPPER D'ELLE (sfa) et GATE DES PERRUK (sfa)
par SULTAN DES TOURS (sfa)

ISO 106 (13) **BSO** +5 (0,51) - Mise à la reproduction en 2014

2021 LEGENDE DES CLOSETS, (24 mai), f., alezan - BSO +10 (0,33)
par QUARNAC DU MESNIL (sfa) - Manche,
M. BERNARD PLASSART

2022 Sans renseignement de HELIOS D'HELBY

VANOISE DU HAUT BOIS alezan 2009 ÉLEVÉE DANS LE DOUBS -
M. ANDRE LARESCHÉ

par LE TOT DE SEMILLY (sfa) et NAIADÉ DU HAUT BOIS (sfa)
par APACHE D'ADRIERS (sfa) et CYBELE DE LA MARE (sfa)
par STARTER (sfa)

BSO +5 (0,51) - Mise à la reproduction en 2012

2014 EDEN DU HAUT BOIS, m. - ISO 120 (21) BSO +18 (0,57)
par BALOUBET DU ROUET (sfa)

2021 LOULOU DU HAUT BOIS, (1 avril), m., bai - BSO +15 (0,37)
par WINDOWS VH COSTERSVELD (BE) (bwp) - Doubs,
M. ANDRE LARESCHÉ

2022 Sans renseignement de WINDOWS VH COSTERSVELD (BE)
(bwp)

VANUA DE NYVES alezan 2009 ÉLEVÉE DANS LA VIENNE -
M. NICOLAS PERTUSA

par JAGUAR MAIL (sfa) et FANFAN DU PRESOIR (sfa)
par NUIT ET JOUR (aa) et TECIBELLE (sfa) par GALIFOL (sfa)

ICC 145 (16) **JCC** 6 **BCC** +20 (0,41) - Mise à la reproduction en 2015

2021 LOVE ME VANUA, (8 avril), f., bai f. -
BSO +4 (0,38) BCC +15 (0,27) BDR +6 (0,28)
par CONTENDRO (DE) (holst) - Pas-de-Calais,
Mme SAMANTHA LEPEP

2022 Sans renseignement de CONTENDRO (DE) (holst)

VARAINE MENJOULET gr fon 2009

ÉLEVÉE EN HAUTE-GARONNE - Mme NICOLE PLAN

par DARLON VAN DIJKERSHOF (BE) (bwp)
et RAVAINE MENJOULET (fsf) par MR BLUE (NL) (kwpn)
et MISS FOO (ps) par SISSOO (GB) (ps)

Mise à la reproduction en 2012

2015 FLY MENJOULET, f. - ISO 120 (21) BSO +16 (0,45)
par UP TO YOU (sfa)

2021 LUOINE MENJOULET, (25 juin), f., bai f. - BSO +10 (0,26)
par BY CEIRA D'ICK - Haute-Garonne, M. ERIC PALAS

2022 Sans renseignement de CONTHARGOS (DE) (old)

VARENGERE DE GRANDRY alezan 2009

ÉLEVÉE DANS LA MANCHE - Mme JOELLE ANGOT

par DIAMANT DE SEMILLY (sfa) et QUILIANE DE GRANDRY (sfa)
par J'AI L'ESPOIR D'ELLE (sfa) et VARENGERE (sfa)

par LAUDANUM (ps)

ISO 123 (15) **JSO** 4 **BSO** +16 (0,63) - Mise à la reproduction en 2012

2013 DREAMFIRST DE GRANDRY, h. - ISO 122 (19) BSO +18 (0,58)
par ACTION BREAKER (BE) (bwp)

2021 LIGHTNING PJ, (25 juin), m., bai - BSO +16 (0,36)
par BISQUET BALOU C VD MISPEL (DE) (rhd) - Calvados,
Mme PRISCILLA JACQUARD

2022 Sans renseignement de CHACGRANO (DE) (old)

VASCONIE D'HASHARIA bai 2009

ÉLEVÉE DANS LES PYRENEES-ATLANTIQUES - Mme BRIGITTE DANÉY

par LOTUS (NL) (kwpn) et KLEO DU MARGEY (sfa)
par ATTLA III (IT) (sfa) et PECH GRISE (aa) par LE GRILLON II (*aa*)

ISO 111 (16) - Mise à la reproduction en 2020

2021 LOKI DE TROIS, (26 mai), m., bai - BSO +7 (0,29)
par CHAGALL DE TOSCANE - Pyrénées-Atlantiques,
E.A.R.L. LE CHEVAL DE 3

VASIJOLIE CHABAUDIERE bai 2009 ÉLEVÉE DANS L'AIN -

M. RAPHAEL GERBET

par CALVARO (DE) (holst) et TROTE CHABAUDIERES (sfa)
par GOELAND (sfa) et ESPERAZA (sfa) par KACOLET (ps)

BSO +1 (0,43) - Mise à la reproduction en 2016

2021 LUCAS DE GOUTTE NOIRE, (14 mai), m., bai - BSO +12 (0,33)
par EMERALD VAN'T RUYTERSLOF (BE) (bwp) - Rhône,
M. QUENTIN MEMIN

2022 Sans renseignement de CONTHARGOS (DE) (old)

VASSANDRA (os) bai f. 2009 ÉLEVÉE DANS L'ESSONNE -

Mlle EMILIE TURBAT

par CASSANDER C (DE) (holst) et SUBLIME (BE) (bwp)
par PLAYBOY (westf) et JENNY VAN ESSENE (se)
par RAIMOND (kwpn)

Mise à la reproduction en 2018

2021 LENZOLINO DE SALOGNE, (16 avril), m., bai - BSO +8 (0,25)
par QOUD'COEUR DE LA LOGE (sfa) - Saône-et-Loire,
Mme ELEONORE AUBIN

VASSIA DE LESSAC alezan 2009 ÉLEVÉE EN LOIRE-ATLANTIQUE -
S.A.R.L. LES ECURIES DE LESSAC

par OTHELLO DE FALAISE (sfa) et QUASSIA DE LESSAC (sfa)
par KANNAN (NL) (kwpn) et IMAGE D'OR (sfa)
par BOLERO DE BRECEY (sfa)

ISO 108 (18) **BSO** +2 (0,54) **ICC** 119 (15) -
Mise à la reproduction en 2019

2020 KAP'TAIN DE L'EDYCE, (29 mars), m., noipan - BSO +8 (0,27)
par DARTAGNAN DE BELIARD - Maine-et-Loire,
M. RAPHAEL SALLAUD

2021 LOVEGANG DE L'EDYCE, (9 mai), m., bai - BSO +9 (0,24)
par HOLLISTER DU PLANTEY - Maine-et-Loire,
M. RAPHAEL SALLAUD

VASSILIE DE LAUZIT alezan 2009 ÉLEVÉE DANS LE GERS -
Mme BERNADETTE SIMONE

par ARMITAGE (DE) (old) et ALLEZ Y (BE) (bwp)
par DARCO (BE) (bwp) et INCROYABLE (oes)
par QUIDAM DE REVEL (sfa)

ISO 117 (19) **BSO** +12 (0,58) - Mise à la reproduction en 2020

2021 LARGO DES NOVES, (7 mai), m., alezan - BSO +17 (0,28)
par GOOD PLEASURE SEMILLY - Gironde,
M. EMMANUEL SIMONE

VASSILLIA bai 2009 ÉLEVÉE EN HAUTE-VIENNE -
Mme BEATRICE DELOUIS

par GERALDO (NL) (kwpn) et PARIS PREMIERE (sfa)
par AIGLON ROUGE (sfa) et NO COMMENT (NL) (kwpn)
par LIBERO H (DE) (holst)

ISO 103 (17) - Mise à la reproduction en 2018 - Morte en 2021

2021 LUTTI COMPOSTELLE, (12 mars), f., bai - BSO +3 (0,36)
par USTINOV (NL) (kwpn) - Puy-de-Dôme,
E.A.R.L. PHILIPPE LEYGNAC

2022 Sans renseignement de COOPER VD HEFFINCK (DE) (holst)

VATHILDE DU NEOVIR noipan 2009 ÉLEVÉE DANS LE NORD -
Mme MATHILDE DELPLACE LEVY et M. PHILIPPE DELPLACE

par MARLOU DES ETISSES (sfa) et BALLE DE LA CENSE (fsf)
par FAN D'ESPIENS (aa) et MUSE DE LA CENSE (cs)
par RIC ET RAC (sfa)

ISO 130 (15) **BSO** +3 (0,59) - Mise à la reproduction en 2020

2021 LYRZAK CHAMPS ALYSEE, (8 juin), m., alezan -
BSO +12 (0,37) par UNTOUCHABLE (NL) (kwpn) -
Pas-de-Calais, Mme LISA PHILIPPE,
Mme ANNE-SOPHIE DUMOULIN

VAYANCE DU PONCEL al bru 2009 ÉLEVÉE DANS LA MANCHE -
M. REMY THEAULT et Mme EMILIENNE THEAULT

par MYLORD CARTHAGO (sfa) et ECHUE DU PONCEL (sfa)
par VENEUR DE BAUGY (sfa) et KAMPANULE III (sfa)
par TIGRE ROUGE (sfa)

ISO 109 (15) **BSO** +6 (0,57) - Mise à la reproduction en 2016

2021 LISBOA CORUBERT, (6 avril), m., bai -
BSO +9 (0,38) BDR +2 (0,20) par VERDI (NL) (kwpn) - Orne,
M. JACQUES JEANJEAN

VAZA DE ROC O CERF bai 2009 ÉLEVÉE EN VENDEE -
Mme CATHERINE JEAN

par LANCELOT ROC O CERF (sfa) et HATHOR D'ACRE (sfa)
par VENEUR DE BAUGY (sfa) et BELATITUDE (ps)
par BEAU FIXE (ps)

ISO 111 (16) - Mise à la reproduction en 2019

2021 LADYMPALA COUPE CHENE, (17 mai), f., bai -
BSO +4 (0,37) BCC +11 (0,20) par NOUMA D'AUZAY (sfa) -
Vendée, M. PASCAL RIGNY

VDL EASY BLUE MONTSEC (kwpn) bai 2009
ÉLEVÉE NON COMMUNIQUE - M. A.J.M. PLOEGMAKERS

par QUAMIKASE DES FORETS (sfa) et AMBER (NL) (kwpn)
par QUITE EASY (DE) (holst) et SAPPHIRE (kwpn)
par MR BLUE (NL) (kwpn)

ISO 120 (15) **BSO** +19 (0,58) - Mise à la reproduction en 2019

2021 LAGERTHA DU LINON, (19 mars), f., gris -
BSO +21 (0,39) BCC +16 (0,23) par MYLORD CARTHAGO (sfa) -
Meurthe-et-Moselle, Mme VIRGINIE BLANQUIN

2022 Sans renseignement de KANNAN (NL) (kwpn)

VECTRA DE LA ROQUE noipan 2009
ÉLEVÉE DANS LE CALVADOS - E.U.R.L. TOP STALLIONS COMPANY

par KANNAN (NL) (kwpn) et LUNA (NL) (kwpn)
par DAMIRO B (NL) (kwpn) et HESTIA (NL) (se) par ROSSINI (kwpn)
ISO 103 (13) **BSO** +15 (0,54) - Mise à la reproduction en 2016

638

Les informations figurant dans ce volume sont fonction des données enregistrées dans les fichiers du SIRE à la date du 28 février 2022

2020 KIYOKO DES LUNES, (12 mai), f., bai f. - BSO +17 (0,37)
par MALITO DE REVE (BE) (sfa) - Charente-Maritime,
Mme VIRGINIE AUCLAIR

VECTRA DU BOCAGE alezan 2009 ÉLEVÉE DANS LA MANCHE -
M. ALAIN RACHINEL et M. JEAN RACHINEL

par LANDO (DK) (dwb) et HIRCINE DU BOCAGE (sfa)
par IRIS LANDAI (sfa) et REBECCA DU BOCAGE (sfa)
par LE PLANTERO (sfa)

ISO 116 (13) **JSO** 4 **BSO** +5 (0,57) - Mise à la reproduction en 2017

2021 L'ECLAT DE ROCHE, (20 avril), m., alezan - BSO +11 (0,30)
par QOUD'COEUR DE LA LOGE (sfa) - Côte-d'Or,
M. MICHEL ROBERT

VEDETTE DES FORETS alezan 2009 ÉLEVÉE DANS LA MANCHE -
M. FABRICE PARIS et M. GUY PARIS

par OHIO VAN DE PADENBORRE (BE) (bwp)
et LINDA DES FORETS (sfa) par CONCORDE (NL) (kwpn)
et RAPSODIE II (sfa) par JALISCO B (sfa)

BSO +10 (0,45) - Mise à la reproduction en 2011

2012 CARLO DES FORETS, h. - ISO 141 (19) **BSO** +15 (0,56)
par MOZART DES HAYETTES (BE) (sbs)

2021 LUPIN DES FORETS, (26 mai), m., alezan - BSO +17 (0,34)
par CANDY DE NANTUEL - Manche, M. FABRICE PARIS,
Mlle AUDREY PARIS

VEDETTE DU PHARE bai 2009 ÉLEVÉE DANS LA MANCHE -
M. OLIVIER BROHIER

par OLYMPIQUE LIBELLULE (sfa) et FLUTE ENCHANTEE (sfa)
par LIEU DE RAMPAN (sfa) et LADY DE RAMPAN (sfa)
par CHANT D'AMOUR (sfa)

Mise à la reproduction en 2012

2013 DELTA DU PHARE, m. - ISO 120 (21) **BSO** +10 (0,55)
par ULMAR MAIL (sfa)

2021 LASER DU PHARE, (21 juillet), m., alezan - BSO +8 (0,30)
par SUNSHINE DU PHARE (sfa) - Manche,
M. OLIVIER BROHIER

2022 Sans renseignement de GENIAL DE B'NEVILLE

VEDIKA DU CARRAT noipan 2009 ÉLEVÉE DANS LE JURA -
CELINE RIBOULET

par ECALGRAIN (sfa) et FINE DAME (sfa) par ABDULLAH (CA) (trak)
et DAME DE CHAILLOT (ps) par MARGOULLAT (ps)

Mise à la reproduction en 2020

2021 LITTLEROCK DC, (26 avril), m., bai f. - BSO +10 (0,27)
par FLAMBUSARD D'ALBAIN - Jura,
Mme CLAUDE GOBET KAY, Mme CAMILLE GOBET

VEGA DANCE SEMILLY bai cl 2009 ÉLEVÉE DANS LA MANCHE -
M. RICHARD LEVALLOIS

par KALASKA DE SEMILLY (sfa) et GITANE DE SEMILLY (sfa)
par ULIOR DES ISLES (sfa) et ORBELL ROSE (sfa)
par ST BRENDAN (GB) (ps)

ISO 118 (15) **BSO** +4 (0,61) - Mise à la reproduction en 2017

2021 LET'S DANCE SODH, (17 avril), f., bai f. - BSO +15 (0,29)
par EKANO DKS - Côte-d'Or, E.A.R.L. HARAS DE LA CHARME

2022 Sans renseignement de UP TO YOU (sfa)

Sans renseignement de UP TO YOU (sfa)

VEGA DE TALMA bai 2009 ÉLEVÉE DANS LES ARDENNES -
Dr. Vét. MICHEL GUIOT

par JEFF D'OR (sfa) et LEFFE DE TALMA (sfa) par NARCOS II (sfa)
et BARCAROLE DE SIVRY (sfa) par NIDOR PLATIERE (sfa)

ISO 128 (15) **BSO** +10 (0,58) - Mise à la reproduction en 2016

2021 LUNA DE TALMA, (25 avril), f., alezan -
BSO +17 (0,39) BCC +3 (0,25) par MYLORD CARTHAGO (sfa) -
Ardenne, Dr. Vét. MICHEL GUIOT

2022 Sans renseignement de MYLORD CARTHAGO (sfa)

VEGA DU GRIZZLY bai 2009 ÉLEVÉE DANS LES VOSGES -
M. JOEL CLAUDE

par QUALITY TOUCH (DE) (old) et UNIQUE DE LA CROIX (sfa)
par GRAND VENEUR (sfa) et JAVA DE LA CROIX (sfa)
par MERSEBOURG (sfa)

BSO +5 (0,50) - Mise à la reproduction en 2012

2021 LAXMAN DU GRIZZLY, (1 avril), m., bai - BSO +5 (0,27)
par CALIPSSO DE L'ILLON - Vosges, M. JOEL CLAUDE

2022 Sans renseignement de CALIPSSO DE L'ILLON

VEGA DU LANDEY alezan 2009 ÉLEVÉE DANS LE CALVADOS -
S.C.E.A. LE LANDEY

par LANDO (DK) (dwb) et HISTOIRE DU LANDEY (sfa)
par SOCRATE DE CHIVRE (sfa) et VIENNOISE III (sfa)
par ARTHY (sfa)

ISO 110 (15) **BSO** +2 (0,58) - Mise à la reproduction en 2017

2021 LALIBELA DU LANDEY, (29 avril), f., alezan - BSO +13 (0,25)
par HAPPY DAY D'ISCLA - Calvados, S.C.E.A. LE LANDEY

VEGA STAR DU TILLARD noipan 2009

ÉLEVÉE DANS LE CALVADOS - Mme BERNADETTE LEJEUNE

par DIAMANT DE SEMILLY (sfa) et IANAGRA DU TILLARD (sfa)
par NARCOS II (sfa) et QUANAGRA (sfa) par GALOUBET A (sfa)**BSO** +10 (0,47) - Mise à la reproduction en 20122021 Naissance déclarée (14 juin), f., bai BSO +17 (0,37)
par MYLORD CARTHAGO (sfa) - Manche,
Mme KATERINA MALICKOVA JANDOVA2022 Sans renseignement de WINDOWS VH COSTERSVELD (BE)
(bwp)

Sans renseignement de MYLORD CARTHAGO (sfa)

Sans renseignement de MYLORD CARTHAGO (sfa)

Sans renseignement de MYLORD CARTHAGO (sfa)

Sans renseignement de DARCO (BE) (bwp)

VEGALY DU LOGIS bai 2009 ÉLEVÉE DANS LES DEUX-SEVRES -

M. DANIEL NION

par ESPRIT DE CONQUETE (sfa) et CALINE DE BOISSY (sfa)

par NUMIDOR PLATIERE (sfa) et GEROME A (sfa)

par CHAMANT D'OR (ps)

ISO 105 (19) - Mise à la reproduction en 20202021 **LIVERLAND DU CERN**, (1 juin), m., noipan
par SUNDAY DE RIVERLAND (sfb) - Dordogne,
M. PIERRE JEAN PAGES**VEGAS DE LA ROQUE** bai 2009 ÉLEVÉE DANS LE CALVADOS -

E.U.R.L. TOP STALLIONS COMPANY

par KANNAN (NL) (kwpn) et ANNALENA 3 (DE) (han)

par ARGENTINUS (DE) (han) et GANJANA (han)

par GODEHARD (DE) (han)

ISO 117 (16) **BSO** +10 (0,58) - Mise à la reproduction en 20182021 **LAGUERTHA DES LUNES**, (10 avril), f., bai - BSO +12 (0,36)
par VLEUT (NL) (kwpn) - Charente-Maritime,
Mme VIRGINIE AUCLAIR**VEGASTAR GERY** bai 2009 ÉLEVÉE DANS LES DEUX-SEVRES -

M. DENIS GAUFFRÉTEAU et Mme FRANCE-CLAIRE GAUFFRÉTEAU

par ILVIEN DES MIELLES (sfa) et HAISY (NL) (kwpn)

par JASPER (kwpn) et DAISY (kwpn) par NIMMERDOR (NL) (kwpn)

ISO 107 (13) **BSO** +4 (0,58) - Mise à la reproduction en 20132016 GOOD COLORE DU GERY, m. par COLORE (DE) (holst) -
Étalon2021 **L'AMIRAL DU GERY**, (21 avril), m., noir - BSO +10 (0,31)

par QUEL HOMME DE HUS (DE) (holst) - Deux-Sèvres,

E.A.R.L. GAUFFRÉTEAU DENIS HARAS DU GERY

2022 Sans renseignement de GINKO DU ROUET

VEGAZE noipan 2009 ÉLEVÉE DANS LES ARDENNES - M. GUY LEFEBVRE

par CONTROE (DE) (holst) et NICOTYNE (sfa) par EASY BOY (sfa)

et BANANA SPLIT II (sfa) par QUAND VIENS TU (sfa)

ISO 121 (17) **BSO** +8 (0,58) - Mise à la reproduction en 20182021 **LADY DE LIVERDY**, (3 juillet), f., bai f. - BSO +9 (0,37)

par CANTURANO (DE) (holst) - Seine-et-Marne,

S.A.R.L. HARAS DE LIVERDY

2022 Sans renseignement de BY CEIRA D'ICK

VEIA D'ARANCHERE alezan 2009

ÉLEVÉE DANS LE MAINE-ET-LOIRE - Mme CORINNE ROUSSEAU

par DIAMANT DE SEMILLY (sfa) et FIRST LADY (sfa)

par UGOLIN NORMAND (sfa) et BRIGHT par MAIYMAD (IE) (ps)

ISO 119 (15) **JSO** 4 **BSO** +10 (0,62) - Mise à la reproduction en 20152020 **KEEP ON TOP**, (9 juin), m., alezan -
BSO +17 (0,40) BCC +11 (0,26) par MYLORD CARTHAGO (sfa) -
Maine-et-Loire, S.C.E.A. TOPGEN

2022 Sans renseignement de CONTENDRO (DE) (holst)

VELETA NORMANDE bai 2009 ÉLEVÉE DANS LE CALVADOS -

M. ROLAND COTENTIN

par MADE IN SEMILLY (sfa) et ISLEA NORMANDE (sfa)

par URBAIN DU MONNAI (sfa) et CHANTAL NORMANDE (sfa)

par NATIF DE CORDAY (sfa)

ISO 127 (15) **JSO** 5 **BSO** +8 (0,60) - Mise à la reproduction en 20152016 GIROLATA MONT OGER, m. - ISO 122 (21) BSO +18 (0,52)
par UP TO YOU (sfa) - Étalon2021 **LONGWANG MONT OGER**, (30 mai), m., bai - BSO +16 (0,32)

par CICAVE DU TALUS - Manche, Mme SANDRINE COTENTIN,

M. ROLAND COTENTIN

2022 Sans renseignement de BUSH VD HEFFINCK (BE) (bwp)

VELIDA MONTAGNE alezan 2009 ÉLEVÉE DANS LA MANCHE -

M. SEBASTIEN SCELLES

par NOUBA A BATILLY (sfa) et ELIDA DU MAUGER (sfa)

par VENEUR DE BAUGY (sfa) et IDA (sfa) par VESUVE (sfa)

ISO 113 (15) **JSO** 4 - Mise à la reproduction en 20202021 **LIFOU TAI**, (31 mai), f., bai - BSO +6 (0,24)

par CONTE BELLINI (DE) (westf) - Seine-Maritime,

Mme CAROLINE LEPLAY

VELIZY DU OUCHY bai 2009 ÉLEVÉE EN MEURTHE-ET-MOSELLE -

M. PATRICK JEANDEL

par FANGO IN BLUE (aa) et JADE DU PARC II (sfa)

par PAPILLON ROUGE (sfa) et AUSTINE (sfa) par FIRECREST (sfa)

Mise à la reproduction en 2019

2021 **LYSETTE DES GEAIS**, (30 mai), f., bai par BACCHUS ST LOIS -
Ain, Mme CATHY BRULLAND GILLET, M. HERVE BRULLAND**VELLASKA DU TALUS** bai f. 2009 ÉLEVÉE DANS LA MANCHE -

M. JACQUES LE BOEDEC et Mme CATHERINE LE BOEDEC

par KALASKA DE SEMILLY (sfa) et HELLE DU TALUS (sfa)

par QUIDAM DE REVEL (sfa) et ORIGINE D'ELLE (sfa)

par IN CHALA A (sfa)

ISO 104 (13) **BSO** +7 (0,58) - Mise à la reproduction en 20142015 FLAUBERT DE GALARZA, m. - ISO 133 (21) BSO +16 (0,57)
par QUICKLY DE KREISKER (sfa)2021 **LUTETIA DE GALARZA**, (17 mars), f., bai - BSO +13 (0,27)

par BALOU STAR (DE) (old) - Seine-et-Marne,

M. PASCAL PLANCO

2022 Sans renseignement de WINDOWS VH COSTERSVELD (BE)

(bwp)

VELLEVUE M (NL) (kwpn) bai 2002 ÉLEVÉE AUX PAYS-BAS -

KWPV numéro 209654 - VEEHANDEL MUSTERD B.V.

par QUICK STAR (sfa) et BELLEVUE (oes)

par COR DE LA BRYERE (sfa) et ILMENSEE (oes)

par LADYKILLER (GB) (ps)

BSO +8 (0,47) - Mise à la reproduction en 2010

2011 BALLENTINES, m. - ISO 135 (19) BSO +16 (0,58)

par LANDO (DK) (dwb)

2021 **LOEWEE STAR DU REPAIRE**, (12 mai), m., bai - BSO +12 (0,20)

par CASALLO Z (BE) (z) - Charente, Mme MURIEL BARANGE

2022 Sans renseignement de CLARIMO (DE) (holst)

VELOUKIA DE L'ABBAYE gris 2009 ÉLEVÉE DANS LA MANCHE -

M. LOUIS LECONTE

par MYLORD CARTHAGO (sfa) et AKYHYDA (sfa)

par LE CONDEEN (sfa) et GINA (sfa) par STARTER (sfa)

BSO +8 (0,48) - Mise à la reproduction en 2013

2014 ELOU DE L'ABBAYE (oc), h. - ISO 127 (19) BSO +17 (0,51)

par BORNEO DE L'ABBAYE

2021 **LEDIAMANT DE L'ABBAYE**, (16 juillet), m., bai -

BSO +16 (0,37) BCC +12 (0,28)

par DIAMANT DE SEMILLY (sfa) - Manche,

Mme JEANNE LECONTE

2022 Sans renseignement de FAUT IL DES 7 VALLONS (BE) (sbs)

VELOUTTE'JAC baicr 2009 ÉLEVÉE EN GIRONDE -

M. JACQUES GRANDCHAMP DES RAUX et

Mme LAURENCE GRANDCHAMP DES RAUX

par SANTANDER H (DE) (old) et KALMIA'JAC (sfa)

par CAPRICE D'ELLE II (sfa) et FOLIE DU LIN (sfa)

par TARZAN MOUSSURE (sfa)

Mise à la reproduction en 2012

2013 DESTINATION MARINE, f. - ISO 108 (21) ICC 127 (18)

par OPIUM DE TALMA (sfa)

2021 **LIMONCELLO MARIN**, (3 juin), m., alezan - BSO +6 (0,34)

par POPSTAR LOZONAI (sfa) - Charente-Maritime,

S.C.E.A. HARAS DE ROCHEFORT

2022 Sans renseignement de POPSTAR LOZONAI (sfa)

VELVET DE LA PIERRE bai cl 2009

ÉLEVÉE DANS LE LOIR-ET-CHER - S.C.E.A. HARAS DE GARRY PIERRE

par LAMOUR CHAMPEIX (aa) et HUBIE DE LA PIERRE (sfa)

par VRAITOT (sfa) et NUBIE DE LA PIERRE (sfa)

par FURY DE LA CENSE (sfa)

Mise à la reproduction en 2012

2021 **LOVELY DU FRESNE**, (24 mai), f., bai - BSO +4 (0,29)

par VAUBAN DE STE HERMELLE (BE) (sbs) - Sarthe,

M. LAURENT BURRE

2022 Sans renseignement de VAUBAN DE STE HERMELLE (BE)

(sbs)

VELVET DE LARQUEY bai 2009 ÉLEVÉE DANS LA MANCHE -

Mme LAURE CHAMPENOIS

par CALVARO (DE) (holst) et QUIRIELLE DE BLONDEL (sfa)

par DESIR DU CHATEAU (sfa) et PSYCHE (sfa) par JASMIN (sfa)

ISO 114 (13) **JSO** 4 **BSO** +10 (0,54) - Mise à la reproduction en 20162021 **LIBERTY SODH**, (16 avril), f., al crl - BSO +16 (0,27)

par GOOD PLEASURE SEMILLY - Côte-d'Or,

E.A.R.L. HARAS DE LA CHARME

2022 Sans renseignement de TORNESCH (NL) (kwpn)

VELVET DES HATES gris 2009 ÉLEVÉE DANS LE LOIR-ET-CHER -

M. OLIVIER BELLANGER

par NORMAN PRE NOIR (sfa) et MA JOLIE (sfa) par BE BOP III (sfa)

et IROQUOISE AMOR (sfa) par GALOUBET A (sfa)

ISO 123 (16) **JSO** 4 **BSO** +12 (0,59) - Mise à la reproduction en 2018
2021 LODEN JICE, (11 juin), f., bai - BSO +15 (0,39) BCC +21 (0,20)
 par DIARADO (DE) (holst) - Vienne, S.A.S. LA LOMBARDERIE

VELVET DU LYVET bai 2009 ÉLEVÉE DANS LES COTES D'ARMOR -
 M. PASCAL BOULTAREAU

par CHACCO BLUE (DE) (meckl) et NANTUA (sfa)
 par EMIR PLATIERE (sfa) et DELLTY PIEREVILLE (sfa)
 par TYPE D'ELLE (sfa)

BSO +11 (0,55) - Mise à la reproduction en 2012

2013 **DUPPYDAM**, m. - ISO 123 (19) BSO +11 (0,58)
 par HUPPYDAM DES HORTS (sfa)

2016 **GINOLA**, h. - ISO 127 (21) BSO +19 (0,53)
 par TANGELO VAN DE ZUUTHOEVE (BE) (bwp)

2021 LITTLE QUEEN DU TYL, (1 juillet), f., bai - BSO +15 (0,37)
 par TANGELO VAN DE ZUUTHOEVE (BE) (bwp) - Manche,
 M. PHILIPPE LEGENDRE

VELVETINA MAIL bai 2009 ÉLEVÉE DANS L'ORNE -
 M. BERNARD PIERRE LE COURTOIS

par QUITE EASY (DE) (holst) et KATCHINA MAIL (sfa)
 par CALVARO (DE) (holst) et ELVIRA MAIL (sfa) par LAUDANUM (ps)
ISO 117 (13) **JSO** 4 **BSO** +14 (0,61) - Mise à la reproduction en 2013

2021 LIMONCELLO MAILVERLEY, (23 mars), m., bai -
 BSO +19 (0,40) BCC +21 (0,27) BDR +2 (0,29)
 par MYLORD CARTHAGO (sfa) - Orne,
 M. JUAN CAMILO RICCI, M. BERNARD PIERRE LE COURTOIS

LYCHEE MAIL VERLEY, (21 avril), m., bai -
 BSO +19 (0,40) BCC +21 (0,27) BDR +2 (0,29)
 par MYLORD CARTHAGO (sfa) - Orne,
 M. JUAN CAMILO RICCI, M. BERNARD PIERRE LE COURTOIS

2022 Sans renseignement de MYLORD CARTHAGO (sfa)
 Sans renseignement de UTRILLO VD HEFFINCK (BE) (bwp)
 Sans renseignement de UTRILLO VD HEFFINCK (BE) (bwp)

VENCE D'OR noipan 2009 ÉLEVÉE DANS LA MANCHE -
 Mme SYLVIE PASSENAUD

par L'ARC DE TRIOMPHE (DE) (old) et SIGNORA (sfa)
 par KANNAN (NL) (kwpn) et SOPHIE DU CHATEAU (sfa)
 par GALOUBET A (sfa)

ISO 123 (14) **JSO** 5 **BSO** +16 (0,64) - Mise à la reproduction en 2011

2012 **CAIRE DANFER**, m. - ISO 123 (18) BSO +12 (0,59)
 par FLAMENCO DESEMILLY (sfa)

2021 LIEUTENANT BRET'L, (23 juillet), m., bai - BSO +19 (0,37)
 par CONTHARGOS (DE) (old) - Manche, M. ADRIEN BRET,
 M. SEBASTIEN CHEVRIER

LORD CERA BRET'L, (30 juin), m., noipan - BSO +19 (0,33)
 par BY CEIRA D'ICK - Manche, M. ADRIEN BRET,
 M. SEBASTIEN CHEVRIER

2022 Sans renseignement de FALKO DE HUS

VENDA DE CHANTELOUBE bai 2009

ÉLEVÉE EN HAUTE-LOIRE - M. CHRISTOPHE LEBLANC

par O'PIF D'IVRAIE (aa) et IRIS DE FUSSIGNY (sfa)
 par ULIOR DES ISLES (sfa) et UCRENE DE PINON (sfa)
 par ET HOP (aa)

ISO 105 (14) - Mise à la reproduction en 2020

2021 LEGENDE D'ARTITES, (24 avril), f., baimel - BSO +7 (0,26)
 par HONDURAS LA SILLA - Haute-Loire, Mme SYLVIE BOYER

2022 Sans renseignement de INSHALLAH DE MUZE (BE) (bwp)

VENDEENE alezan 2009 ÉLEVÉE DANS LE PUY-DE-DOME -
 Mme FRANCOISE LAPORTE

par DIAMANT DE SEMILLY (sfa) et KAMBERA VILELONGUE (sfa)
 par HURLEVENT (sfa) et TANAMERA DU TERTRE (sfa)
 par JABAD (sfa)

BSO +15 (0,48) - Mise à la reproduction en 2013

2015 **FIRSTLADY DES AILES**, f. - ISO 128 (21) BSO +19 (0,55)
 par CONTENDRO (DE) (holst)

2021 LAGERTHA DES AILES, (29 mars), f., bai
 par GRANDORADO TN (NL) (kwpn) - Puy-de-Dôme,
 E.A.R.L. ECURIE LAPORTE

2022 Sans renseignement de CONTHARGOS (DE) (old)

VENDETTA DE LA BRIDE alezan 2009

ÉLEVÉE DANS LE MAINE-ET-LOIRE - M. BERNARD VILAIN

par NEO D'AUNOU (sfa) et IAGOUNA DES BOIS (sfa)
 par QREDO DE PAULSTRA (sfa) et KINETTE DE LAUNAY (sfa)
 par QUASTOR (sfa)

Mise à la reproduction en 2012

2021 L NINIO DE LA BRIDE, (20 mars), m., bai - BSO +12 (0,29)
 par DOLLAR DU ROUET - Maine-et-Loire,
 M. BERNARD VILAIN, Mme NELLY VILAIN,
 Mme MARION BOURDONCLE

2022 Sans renseignement de EKANO DKS

VENDETTA DE SENILHAC bai 2009 ÉLEVÉE DANS LA LOIRE -

Dr. Vét. SYLVAIN BUGE et Dr. Vét. FLORENCE BOULDOUYRE

par FIDELIO DU THOT (sfa) et PIVOINE DE LA CHAU (sfb)
 par FEU FOLLET MARINS (sfa) et JAKADYE DU PECHER (sfb)
 par NOTION II (sfa)

ISO 105 (14) - Mise à la reproduction en 2015

2016 **GRAN TORINO B**, m. - IDR 108 (20) BDR +14 (0,48)
 par VITO VDL (NL) (kwpn) - Etalon

2021 LA VIE EN ROSE B, (19 mai), f., noir - BDR +12 (0,23)
 par VITO VDL (NL) (kwpn) - Loire, Dr. Vét. SYLVAIN BUGE,
 Mme JESSICA BRAVARD

VENDETTA DE TALMA bai 2009 ÉLEVÉE DANS LES ARDENNES -

Dr. Vét. MICHEL GUIOT

par CANTURO (DE) (holst) et QUERELLE DE TALMA (sfa)
 par JEFF D'OR (sfa) et QUEREL DES ETANGS (sfa)
 par COR DE CHASSE (sfa)

BSO +11 (0,48) - Mise à la reproduction en 2012

2013 **DENVER DE TALMA**, m. - ISO 130 (21) BSO +19 (0,56)
 par VIGO CECE

2021 LARRY DE TALMA, (25 mai), m., alezan - BSO +17 (0,30)
 par BY CEIRA D'ICK - Ardennes, Dr. Vét. MICHEL GUIOT

2022 Sans renseignement de MYLORD CARTHAGO (sfa)

VENDETTA DES LITEES bai 2009 ÉLEVÉE DANS L'OISE -
 M. MICHEL LEBESGUE

par LOTUS (NL) (kwpn) et EDENE D'ALOES (sfa) par NANTOUNG (sfa)
 et ALOES V (sfa) par FIRST TRINITY (ps)

ISO 107 (14) - Mise à la reproduction en 2017

2021 LONGINE DU PONT PINET, (8 mai), m., bai - BSO +3 (0,36)
 par MALOUBET DE PLEVILLE (sfa) - Nord,
 Mme CATHY CANIVET

VENDETTA DES SALINES bai 2009 ÉLEVÉE DANS LA SOMME -
 M. PAUL GUERLIN

par DIAMANT DE SEMILLY (sfa) et LEITHA DES SALINES (sfa)
 par GALOUBET A (sfa) et DIVA DES SALINES II (sfa)
 par LAUDANUM (ps)

ISO 129 (17) **BSO** +17 (0,61) - Mise à la reproduction en 2020

2021 LENETTO DE BASS, (7 mai), m., bai - BSO +20 (0,31)
 par VICK MANCIAIS - Calvados, Mme CLAIRE BASSELIER

2022 Sans renseignement de ARMITAGES BOY (DE) (old)

VENDETTA MASSUERE bai 2009 ÉLEVÉE EN ILLE-ET-VILAINE -
 M. BRUNO CHASSAING

par CALVARO (DE) (holst) et AWAY PIERREVILLE (sfa)
 par ALME (sfa) et SENTINELLE (sfa) par GRAND VENEUR (sfa)

BSO +11 (0,43) - Mise à la reproduction en 2014

2021 LEGENDA MASSUERE, (22 mai), f., bai - BSO +14 (0,27)
 par BY CEIRA D'ICK - Ille-et-Vilaine, M. BRUNO CHASSAING,
 M. ELIE GAVARD

2022 Sans renseignement de MILLION DOLLAR VH SCHAECK (BE)
 (bwp) et de BY CEIRA D'ICK

VENDETTA STAR bai f. 2009 ÉLEVÉE DANS LE MAINE-ET-LOIRE -
 S.C.E.A. LIMOUSIN

par JOERIS (NL) (kwpn) et ROZALINDE (NL) (kwpn)
 par JAZZ (NL) (kwpn) et JERLINNEKE (kwpn) par EL CORONA (kwpn)

BDR +14 (0,57) - Mise à la reproduction en 2020

2021 LITCHI DE L'ALLIANCE, (7 juillet), m., bai -
 BSO +3 (0,32) BCC +7 (0,22) BDR +13 (0,34)
 par CONTENDRO (DE) (holst) - Ille-et-Vilaine,
 Mme CHRYSTELE ROULLIER

2022 Sans renseignement de BON COEUR (DE) (han)

VENDETTA VARENNES bai 2009 ÉLEVÉE DANS LE RHONE -
 Mme ANNE-MIREILLE CROIZIER POLETTI

par LANDO (DK) (dwb) et FOLIE DE LA LANDE (sfa)
 par NANTOUNG (sfa) et LICORNE (sfa) par TANAEL (sfa)

ISO 105 (13) **BSO** +1 (0,56) - Mise à la reproduction en 2015

2021 LAVIE KAREF, (12 avril), f., alezan - BSO +9 (0,30)
 par VOL DE NUIT BATILLY - Rhône, S.C.E.A. HARAS KRF

VENERA D'APOLLINE bai 2009 ÉLEVÉE DANS LE HAUT-RHIN -
 Mme EDITH BERGDOLL

par FLIPPER D'ELLE (sfa) et ETOILE DU SUNDGAU (aa)
 par NEDJ DU LIRAC (aa) et FAHRA DU SUNDGAU (aa)
 par MAHEL D'ESCAGES (aa)

Mise à la reproduction en 2014

2019 JUSTFORME D'APOLLINE, (14 juillet), f., bai - BSO +7 (0,36)
 par WINDOWS VH COSTERSVELD (BE) (bwp) - Haut-Rhin,
 Mme EDITH BERGDOLL, Mme HORTENSE BERGDOLL

VENERIE D'ADRIERS alezan 2009 ÉLEVÉE DANS LA VIENNE - M. HENRY BRUGIER

par APACHE D'ADRIERS (sfa) et MOONLIGHT D'ADRIERS (sfa)
par HIGHVALLEY (NL) (kwpn) et DAMEREVEL D'ADRIER (sfa)
par QUIDAM DE REVEL (sfa)

ISO 120 (15) **BSO** +4 (0,59) - Mise à la reproduction en 2020

2021 **LINTREPIDÉ DU BEUCHET**, (21 avril), f., al cui - BSO +14 (0,37) par CANDY DE NANTUEL - Ille-et-Vilaine, M. MANUEL JORIEUX

2022 Sans renseignement de POTTER DU MANAOU (aa)

VENETIE DU FRENE bai 2009 ÉLEVÉE DANS LA LOIRE -

Mme MICHELE VIAL

par NIGHTHAWK (sfa) et GALIDIA II (sfa) par SOIR D'AVRIL V (sfa)
et ARCHADENE (ps) par CHICBURY (ps)

Mise à la reproduction en 2011

2021 **LAKANADJI DES HALIERS**, (23 avril), h., baicer - BSO +6 (0,25) par ENJOY DE LA MURE - Ardèche, Mme MARIE-JULIE LLANAS

2022 Sans renseignement de FESTIVAL D'ARGOUGES

VENETTE DU LOC'H alezan 2009 ÉLEVÉE DANS LE MORBIHAN -

M. ROGER POTTIER et M. DANIEL CADORET

par KASHMIR VAN'T SCHUTTERSCHO (BE) (sbs)
et MAJESTE DE L'ARZ (sfa) par FUNNY STAR (sfa)
et DIELETTE II (sfa) par TALENT PLATIERE (sfa)

ISO 144 (15) **JSO** 6 **BSO** +17 (0,59) - Mise à la reproduction en 2016

2017 HORNET DES GRANGES, m. - ISO 121 (21) BSO +23 (0,51)
par WINDOWS VH COSTERSVELD (BE) (bwp) - Etalon

2021 **L'AUTHEMTIQUE EDG**, (1 mai), m., noipan - BSO +21 (0,35)
par CONTHARGOS (DE) (old) - Morbihan, M. FRANCOIS AUDREN

2022 Sans renseignement de WINDOWS VH COSTERSVELD (BE) (bwp)

VENEZIA D'ARGOUGES bai 2009 ÉLEVÉE DANS LA MANCHE -

M. JEAN-LUC DUFOUR

par CASSINI II (DE) (holst) et JUNGFRAU PIERREVILLE (sfa)
par SABLE ROSE (sfa) et PSYCHE (sfa) par JASMIN (sfa)

ISO 120 (14) **JSO** 5 **BSO** +6 (0,59) - Mise à la reproduction en 2016

2021 **LUKAS D'ARGOUGES**, (18 juillet), m., bai - BSO +9 (0,38)
par OSCAR DES FONTAINES (sfa) - Manche, E.A.R.L. HARAS D'ARGOUGES

VENEZIA DE RIVERLAND bai 2009 ÉLEVÉE EN CHARENTE -

S.C.E.A. RIVERLAND

par DIAMANT DE SEMILLY (sfa) et MISSRAZZIA DE KERSER (sfb)
par CHAPMAN ROUGE (DE) (holst) et RAZZIA DE REVEL (sfa)
par JALISCO B (sfa)

BSO +13 (0,48) - Mise à la reproduction en 2013

2015 FIGO DE RIVERLAND, m. - ISO 112 (20) BSO +14 (0,55)
par VIGO D'ARSOUILLES (BE) (bwp) - Etalon

2021 **LINDSAY DE RIVERLAND**, (2 août), f., bai - BSO +12 (0,36) BCC +16 (0,24) par ALLEGRETO (sfa) - Charente, S.C.E.A. RIVERLAND

2022 Sans renseignement de KANNAN (NL) (kwpn)

VENEZIA DU LYS baimel 2009 ÉLEVÉE DANS L'INDRE -

M. THIERRY RIPOCHE

par WINNINGMOOD VD ARENBERG (BE) (bwp)
et VELLEDA DU HEUP (sfa) par PLEIN D'ESPOIR IV (sfa)
et JALNA (sfa) par ET HOP (aa)

ISO 145 (15) **JSO** 6 **BSO** +14 (0,62) - Mise à la reproduction en 2011

2012 CAELLE DU LYS, f. - ISO 136 (18) BSO +16 (0,59)
par L'ARC DE TRIOMPHE (DE) (old)

2021 **LINDY HOP DU LYS**, (27 mai), f., baimel - BSO +16 (0,39)
par CARDENTO (DE) (holst) - Indre, M. THIERRY RIPOCHE

2022 Sans renseignement de CORNET DU LYS (DE) (westf)

VENEZIA TAME bai 2009 ÉLEVÉE DANS LA MANCHE -

S.C.E.A. BROHIER DENIS

par LAMM DE FETAN (sfa) et KASSAVE (sfa)
par FRENCH CANCAN (sfa) et ODYSSEE III (sfa) par HADJ A (aa)

ISO 129 (15) **JSO** 5 **BSO** +12 (0,62) - Mise à la reproduction en 2019

2020 **KINDARENA DES VOUIS**, (15 avril), m., bai - BSO +16 (0,38)
par UNTOUCHABLE (NL) (kwpn) - Manche, M. BRUNO LAINE

2021 **LOLITA DU CAILLY**, (27 avril), f., bai - BSO +14 (0,35)
par STAKKATOL (DE) (old) - Manche, M. BRUNO LAINE

VENGANZA bai el 2009 ÉLEVÉE EN VENDEE - M. YOHANN BROCHARD

par L'ARC DE TRIOMPHE (DE) (old) et ZARKANA (DE) (holst)
par CASSINI II (DE) (holst) et MONTANA IX (holst)
par CATRICK I (holst)

ISO 113 (14) **BSO** +4 (0,59) - Mise à la reproduction en 2020

2021 **LUCKY LAKINA**, (25 juin), m., bai - BSO +10 (0,36)
par VLEUT (NL) (kwpn) - Moselle, S.C.E.A. LAKINA

2022 Sans renseignement de MYLORD CARTHAGO (sfa)

VENI D'AMAURY alezan 2009 ÉLEVÉE DANS LE FINISTERE -

Mme SOPHIE TROMEUR

par APACHE D'ADRIERS (sfa) et FUN D'AMAURY (sfa)
par QUIDAM DE REVEL (sfa) et ROSE CHAISERONNE (sfa)
par DIAGHILEV (GB) (ps)

BSO +2 (0,44) - Mise à la reproduction en 2013

2021 **LEGEND ROZ**, (16 avril), m., al fon - BSO +12 (0,35) BCC +1 (0,21)
par QCLASSIC BOIS MARGOT (sfb) - Côtes-d'Armor, Mme MARIE-ANGE RONDOT

2022 Sans renseignement de PADOCK DU PLESSIS (sfa)

VENI VICI BLONDEL bai 2009 ÉLEVÉE DANS LA MANCHE -

M. MICHEL RUEL

par BAIE DE VILLECLARE (sfa) et ITELIA (sfa)
par SOUVIENS TOI III (sfa) et VITELLIA DES ISLES (sfa)
par GRAND VENEUR (sfa)

Mise à la reproduction en 2020

2021 **LAMIRAL DE MIAGE**, (8 juin), m., bai - BSO +9 (0,29)
par CICAIVE DU TALUS - Manche, Mme EMMANUELLE ROCHON

VENI VICI D'ADRIERS bai 2009 ÉLEVÉE EN HAUTE-VIENNE -

M. HENRY BRUGIER

par TOULON (BE) (bwp) et FRIT DES TEMPLIERS (sfa)
par QUIDAM DE REVEL (sfa) et OZONE NORMANDE (sfa)
par ECUYER I (sfa)

BSO +7 (0,53) - Mise à la reproduction en 2016

2021 **LUYANA D'ADRIERS**, (27 avril), f., bai - BSO +15 (0,28)
par FALKO DE HUS - Haute-Vienne, M. HENRY BRUGIER, Mme FRANCOISE NAUDON

2022 Sans renseignement de GINKO DU ROUET

VENI VIDI VICI (NL) (kwpn) bai f. 2002 ÉLEVÉE AUX PAYS-BAS -

KWPN numéro 207307 - FAM. DE GRRAF

par KOKO (kwpn) et ODETT (kwpn) par WAGENAAR (se)
et FAVORITE (oes) par RENVILLE (kwpn)

ISO 111 (15) **BSO** +2 (0,48) - Mise à la reproduction en 2015

2016 GHANAO DES CAPPES (pfs), m. par ULK D'ETE (pfs) - Etalon M. FREDERIC ROSCEL

2021 **LEDZEP'LIN DES CAPPES**, (18 avril), m., bai - BSO +10 (0,22)
par HARDROCK Z (z) - Pas-de-Calais, M. FREDERIC ROSCEL, Mme CATHERINE ROSCEL

2022 Sans renseignement de ALTO DE FOUGNARD (pfs)

VENISE D'ALBIZIA bai 2009 ÉLEVÉE DANS L'OISE -

M. PHILIPPE BERNARD FAGOT

par TOULON (BE) (bwp) et SINFONIE D'ALBIZIA (sfa)
par JAGUAR MAIL (sfa) et DORINNE (sfa) par POT D'OR (ps)

ISO 111 (13) **BSO** +10 (0,59) - Mise à la reproduction en 2013

2021 **LUTECE D'ALBIZIA**, (1 janvier), f., bai - BSO +17 (0,39) BCC +15 (0,25) BDR +1 (0,27)
par MYLORD CARTHAGO (sfa) - Oise, M. PHILIPPE BERNARD FAGOT

2022 Sans renseignement de QUEL HOMME DE HUS (DE) (holst)

VENISE DE HUS Z (z) alezan 2011 ÉLEVÉE EN LOIRE-ATLANTIQUE -

S.A.R.L. HARAS DE HUS

par VIVALDI DU SEIGNEUR (BE) (sbs) et BANDA (DE) (old)
par ARGENTINUS (DE) (han) et BLANKONETTE III (DE) (old)
par LEFEVRE (holst)

BSO +14 (0,55) - Mise à la reproduction en 2014

2015 FALKO DE HUS, m. - ISO 134 (21) BSO +23 (0,57)
par BALOUBET DU ROUET (sfa) - Etalon S.A.S.GROUPE FRANCE ELEVAGE (☎ +332.31.40.19.88)

2021 **LE ROI D'AUSSEPAN**, (4 mai), m., alezan - BSO +18 (0,39) BCC +12 (0,24) BDR +3 (0,26)
par KANNAN (NL) (kwpn) - Cantal, M. HADRIEN PASSENAUD

2022 Sans renseignement de CRISTALLO (DE) (westf)

VENISE DE MOURON bai 2009 ÉLEVÉE DANS LES ARDENNES -

S.C.E.A. DE MOURON

par QUARTZ DE TALMA (sfa) et RUMBA DE MOURON (sfa)
par NIDOR PLATIERE (sfa) et LA STRADA (aa)
par PORT ETIENNE (ps)

BSO +1 (0,47) - Mise à la reproduction en 2020

2021 **LEGACY DE MANAUT**, (26 mars), f., bai - BSO +8 (0,34)
par VLEUT (NL) (kwpn) - Gers, Mme ODILE PUTMAN

2022 Sans renseignement de ORLANDO (BE) (bwp)

VENISE DE PONTS

alezan 2009 ÉLEVÉE DANS LA MANCHE -

Mme GISELE POTEAU et M. CLAUDE POTEAU

par PEZETAS DU ROUET (sfa) et KATI DE PONTS (sfa)
 par SI TU VIENS (sfa) et DAUPHINE II (sfa) par FEU SACRE (sfa)
BSO +3 (0,42) - Mise à la reproduction en 2014

2021 LIDOLE DE PONTS, (25 avril), f., bai f. - BSO +18 (0,27)
 par BALOUSSINI (DE) (old) - Manche, Mme GISELE POTEAU,
 M. CLAUDE POTEAU

2022 Sans renseignement de GIOVANI DE LA POMME (BE) (bwp)

VENISE D'EOLE

bai 2009 ÉLEVÉE DANS LE NORD -

M. WULFRAN DEWULF

par NORTON D'EOLE (sfa) et QUELLY D'EOLE (sfa)
 par KANNAN (NL) (kwpn) et KALYNKA D'EOLE (sfa)
 par C INDOCTRO (DE) (holst)

ISO 125 (14) **JSO** 5 **BSO** +18 (0,60) - Mise à la reproduction en 2020

2021 LYANA DE L'INTEMPOREL, (16 mars), f., bai - BSO +18 (0,38)
 par ELVIS TER PUTTE (BE) (bwp) - Nord, Mme JULIA FATIS

VENISE DES SOURCES

bai 2009

ÉLEVÉE EN CHARENTE-MARITIME - Mme ANNE CHARPENTIER

par DOLLAR DELA PIERRE (sfa) et ERIKA DE L'ARDENTE (sfa)
 par LE TOT DE SEMILLY (sfa) et LORCA II (sfa)
 par ARQUEBUSIER (sfa)

ISO 139 (15) **JSO** 6 **BSO** +13 (0,61) - Mise à la reproduction en 2017

2021 LEON DES SOURCES, (14 mai), m., bai -
 BSO +18 (0,40) BCC +7 (0,26) par MYLORD CARTHAGO (sfa) -
 Deux-Sèvres, Mme ANNE CHARPENTIER

LICORNE DES SOURCES, (22 mai), f., bai - BSO +18 (0,39)
 par CASALL (DE) (holst) - Deux-Sèvres,
 Mme ANNE CHARPENTIER

VENISE DU CHANU

bai 2009 ÉLEVÉE DANS LA MANCHE -

M. YVES LANGELIER

par L'ARC DE TRIOMPHE (DE) (old) et JADECHANU (sfa)
 par PAPILLON ROUGE (sfa) et DANAE DU MESNIL (sfa)
 par PAPYRUS DE CHIVRE (sfa)

BSO +14 (0,50) - Mise à la reproduction en 2012

2013 DESIR DU CHANU, m. - ISO 129 (21) BSO +18 (0,58)
 par KANNAN (NL) (kwpn)

2021 LIQUEUR DU CHANU, (23 mai), f., alezan - BSO +18 (0,26)
 par GOOD PLEASURE SEMILLY - Manche,
 M. YVES LANGELIER, Mme BRIGITTE LANGELIER

2022 Sans renseignement de DELSTAR MAIL

VENISE DU FIGUIER

(aacr) bai 2009 ÉLEVÉE EN VENDEE -

M. THIERRY FRUCHET

par EUROCOMMERCE BERLIN (DE) (holst)
 et KACIA DE LA CHATRE (aa) par JALIENNY (aa)
 et ALICIA DE LA TOUR (aa) par PRINCE IG'OR (aa)

ISO 129 (18) **BSO** +9 (0,62) - Mise à la reproduction en 2012

2021 LADY DU FIGUIER, (25 avril), f., bai - BSO +18 (0,29)
 par EKANO DKS - Vendée, M. THIERRY FRUCHET

LAZULI DU FIGUIER, (6 mai), f., bai -
 BSO +17 (0,40) BCC +9 (0,26)
 par DIAMANT DE SEMILLY (sfa) - Vendée,
 M. THIERRY FRUCHET

LYNX DU FIGUIER, (30 juin), m., bai - BSO +17 (0,30)
 par DOLLAR DU ROUET - Vendée, M. THIERRY FRUCHET

VENISE DU MONT

bai 2009 ÉLEVÉE DANS LA MANCHE -

M. LEON SAVARY et Mme HELENE SAVARY

par GALOUBET DU MARAIS (sfa) et KORALIE DU MONT (sfa)
 par QUOUGLOF ROUGE (sfa) et NICOTINETTE (tf)
 par BABA OUL DADA (tf)

ISO 104 (15) - Mise à la reproduction en 2020

2021 LEILA DU MONT, (14 mai), f., bai - BSO +10 (0,28)
 par GINKO DU ROUET - Manche,
 M. EMMANUEL PAYSANT LE ROUX

2022 Sans renseignement de JUNIOR DU SEIGNEUR (BE) (sbs)

VENISE DU SALBEY

bai 2009 ÉLEVÉE DANS LE CALVADOS -

E.A.R.L. HARAS DU GRAND CAUGY

par QUICK STAR (sfa) et BOHEME DE SEMILLY (sfa)
 par DOUBLE ESPOIR (sfa) et GEOLE (sfa) par NANKIN (sfa)

ISO 121 (15) **JSO** 4 **BSO** +5 (0,60) - Mise à la reproduction en 2012

2021 LUX DU SALBEY, (22 juin), m., gris - BSO +14 (0,28)
 par GRIMSKY SEMILLY - Calvados,
 E.A.R.L. HARAS DU GRAND CAUGY

VENISE DU TREYU

bai f. 2009 ÉLEVÉE EN LOIRE-ATLANTIQUE -

Mme CAROLINE VERNEY

par KERBA D'AUZAY (sfa) et BOULE D'OR II (sfa) par JASMIN (sfa)
 et H D'OR (sfa) par NANKIN (sfa)

Mise à la reproduction en 2014

2021 LAVEZZI HDN, (21 mars), f., bai - BSO +11 (0,31)

par CANDY DE NANTUEL - Loire-Atlantique,
 Mme CAROLINE VERNEY

2022 Sans renseignement de BY CEIRA D'ICK

V'ENJOY VALCOURT Z

(z) alezan 2014 ÉLEVÉE DANS LE GERS -

E.A.R.L. HARAS DU PECOS

par VIVALDI DU SEIGNEUR (BE) (sbs) et JASMINE D'ALVENTOT (sfa)
 par VERDI (sfa) et DEESSE DU BOURG (sfa)
 par QREDO DE PAULSTRA (sfa)

ISO 130 (20) **BSO** +13 (0,57) - Mise à la reproduction en 2020

2021 LENNOX DE KERDREL, (17 avril), m., bai - BSO +18 (0,35)
 par CONTHARGOS (DE) (old) - Gers, E.A.R.L. ECURIE DUTOIT

VENT DE FOLIE D'EMM

bai 2009 ÉLEVÉE DANS L'AIN -

E.A.R.L. LA JUMENTERIE DE LA FERME CROLLET

par SILVIO (DE) (old) et MYLISE DU COURET (sfa)
 par I LOVE YOU (sfa) et EGERIE DU LOGIS (sfa)
 par SUPER DE BOURRIERE (sfa)

ISO 130 (16) **BSO** +5 (0,58) - Mise à la reproduction en 2019

2021 LORDCOOPER DE FORTUNE, (1 mai), m., bai - BSO +9 (0,35)
 par COOPER VD HEFFINCK (DE) (holst) - Ain,
 Mme CHARLOTTE PROST

2022 Sans renseignement de KASSANDER VAN'T ROOSAKKER
 (BE) (bwp)

VENT DU SUD KERGLENN

gris 2009

ÉLEVÉE DANS LE FINISTERE - E.A.R.L. ALAIN RICHARD

par CRUSADOR (DE) (holst) et SHANA DE KERGLENN (sfa)
 par DIAMANT DE SEMILLY (sfa) et JUMPY DE KREISKER (sfa)
 par QUITO DE BAUSSY (sfa)

ISO 147 (17) **JSO** 5 **BSO** +21 (0,67) - Mise à la reproduction en 2011

2013 DAME DE KERGLENN, f. - ISO 136 (21) BSO +23 (0,60)

par MYLORD CARTHAGO (sfa)
 DEESSE DE KERGLENN, f. -
 ISO 139 (21) BSO +24 (0,60) BCC +9 (0,23)
 par MYLORD CARTHAGO (sfa)

2021 L ETOILE DU SUD DK, (1 janvier), f., gris - BSO +22 (0,34)
 par BY CEIRA D'ICK - Eure, E.A.R.L. HARAS D'ICK

LATITUDE SUD DK, (21 mars), f., bai -
 BSO +22 (0,41) BCC +9 (0,23) par MYLORD CARTHAGO (sfa) -
 Eure, E.A.R.L. HARAS D'ICK

L'HEMISPHERE SUD DK, (21 mars), f., bai -
 BSO +23 (0,41) BCC +7 (0,23) par MYLORD CARTHAGO (sfa) -
 Eure, E.A.R.L. HARAS D'ICK

VENTA DEL DIABLO

bai 2009 ÉLEVÉE DANS LES COTES D'ARMOR -

M. JANICK REDON

par LANDO (DK) (dwb) et ALPHA DE LA FOSSE (sfa) par OSPIDE (sfa)
 et SOFIA DE LA FOSSE (sfa) par STARTER (sfa)

ISO 128 (18) **BSO** +9 (0,61) - Mise à la reproduction en 2020

2021 LEZENN DEL DIABLO, (1 avril), f., alezan - BSO +15 (0,37)
 par UNTOUCHABLE (NL) (kwpn) - Finistère,
 M. JANICK REDON

VENTISA HOGUE

bai f. 2009 ÉLEVÉE DANS LES YVELINES -

M. GENNY SANCEAU

par DIAMANT DE SEMILLY (sfa)
 et BENTISA VAN DE VOLKAERT (BE) (bwp) par TOULON (BE) (bwp)
 et RAISAGRAFIN (bwp) par CAPITAL (DE) (holst)

ISO 126 (16) **BSO** +14 (0,59) - Mise à la reproduction en 2019

2021 LOLLIPOP DES COURS, (24 juin), f., bai - BSO +19 (0,37)
 par CANDY DE NANTUEL - Calvados,
 E.A.R.L. HARAS DES COURS

VENTLEY DU TEMPLE

bai 2009 ÉLEVÉE DANS L'AIN -

M. GUY MARTIN

par BENTLEY VD HEFFINCK (BE) (bwp) et QUEEN DU TEMPLE (sfa)
 par TOURLOUROUX (sfa) et LUMOA DU TEMPLE (sfa)
 par QUAT'SOUS (sfa)

Mise à la reproduction en 2011

2012 CASTEL DU TEMPLE, m. - ISO 123 (18) BSO +9 (0,55)
 par LUIGI D'AMAURY (sfa)

2021 LECTOR DE MANCY, (17 février), m., bai - BSO +8 (0,30)
 par CONTENDRO DE CUVRY (DE) (rhdl) - Jura,
 EXPLOITATION FERME EQUESTRE MANCY

2022 Sans renseignement de PAR IXE (sfa)

VENUE DE CERISY

al fon 2009 ÉLEVÉE DANS LA MANCHE -

M. LAURENT VINCENT et Mme VALERIE VINCENT

par NERVOSO (sfa) et NOBLESSE DE SEMILLY (sfa)
 par QUICK STAR (sfa) et ALESIA DE SEMILLY (sfa)
 par DOUBLE ESPOIR (sfa)

BSO +14 (0,50) - Mise à la reproduction en 2011

2013 DEESEKA DE CERISY, h. - ISO 126 (19) BSO +15 (0,58)
 par DOLLAR DELA PIERRE (sfa)

2016 GARY DE CERISY, m. - ISO 121 (21) BSO +19 (0,53)
 par UP TO YOU (sfa)

- 2021 LUCKY DU ZIEL**, (2 juin), m., alezan - BSO +18 (0,33)
par CONTHARGOS (DE) (old) - Vosges, M. VINCENT CLEMENT
- 2022 Sans renseignement de CORNET DU LYS (DE) (westf) et de
CONTENDRO (DE) (holst)

VENUE D'OZ

bai 2009 ÉLEVÉE DANS L'AIN - M. OLIVIER GAILLARD
par QUICK STAR (sfa) et JUJU GERBAUX (sfa)
par PEGASE GERBAUX (sfa) et Alysia GERBAUX (sfa)
par GRAND VENEUR (sfa)

ISO 113 (14) **BSO** +13 (0,55) - Mise à la reproduction en 2014

2020 KOCCINELLE D'OZ, (4 mai), f., bai f. - BSO +18 (0,28)
par CORDIAL (DE) (holst) - Ain, M. OLIVIER GAILLARD

2022 Sans renseignement de FLAMBUSARD D'ALBAIN

VENUE DUCAS

alezan 2009 ÉLEVÉE DANS LA MANCHE -

M. ALEXANDRE LAVENU
par ELIXIR DE MADAME (sfa) et JUTLAND DUCAS (sfa)
par VERDI (sfa) et DEESSE D'INES (sfa)
par MUGUET DU MANOIR (sfa)

Mise à la reproduction en 2014

2021 LEMPI K CHIC, (13 juin), f., bai - BSO +5 (0,35)
par BISQUET BALOU C VD MISPEL (DE) (rhdl) - Manche,
Mme ASTRID LAVENU

VENUS DE BACON

(cs) bai 2009 ÉLEVÉE EN GIRONDE -

E.A.R.L. CHATEAU BACON

par L'ARC DE TRIOMPHE (DE) (old) et ELSTAR DE BACON (aa)
par FOUQUEUX (aa) et PANAME (aa) par IAGO C (aa)

ISO 112 (16) **BSO** +5 (0,62) - Mise à la reproduction en 2012

2013 DIVINO DE BACON (oc), h. - ISO 124 (21) BSO +12 (0,57)
par VLEUT (NL) (kwpn)

2021 LOULOU DE BACON, (8 avril), f., bai - BSO +17 (0,31)
par DEXTER DE KERGLENN - Gironde,
E.A.R.L. CHATEAU BACON

2022 Sans renseignement de FAN DE BACON

VENUS DE B'NEVILLE

alezan 2009 ÉLEVÉE DANS LA MANCHE -

M. JEAN-BAPTISTE THIEBOT

par CASTRONOM Z (BE) (z) et ISBA DE B'NEVILLE (sfa)
par ARPEGE PIERREVILLE (sfa) et NABUCO II (sfa) par ERIOSIO (sfa)

ISO 128 (17) **BSO** +10 (0,60) - Mise à la reproduction en 2020

2021 LOOKATME DES VENETES, (15 mai), m., bai - BSO +13 (0,30)
par EOTHYMM DE KERGANNE - Morbihan,
E.A.R.L. HARAS DES VENETES TOURNAIRE EVA

2022 Sans renseignement de ELFFEL DE HUS

VENUS DE DRACY

bai 2009 ÉLEVÉE EN SAONE-ET-LOIRE -

M. ANDRE DIRY

par CONTENDRO (DE) (holst) et HELEST'D'OR (sfa)
par GALOUBET A (sfa) et UNE ROSE D'OR (sfa) par ALME (sfa)

ISO 131 (18) **JSO** 4 **BSO** +14 (0,59) - Mise à la reproduction en 2017

2021 L'ARTISTE DE FOLIE, (22 avril), m., alezan - BSO +14 (0,23)
par CASHPAID J ET F (DE) (holst) - Côte-d'Or,
M. DAVID BOURGEOT

2022 Sans renseignement de EL BARONE 111 Z (BE) (z)

Sans renseignement de EL BARONE 111 Z (BE) (z)

VENUS DE LA ROQUE

bai 2009 ÉLEVÉE DANS LE CALVADOS -

E.U.R.L. TOP STALLIONS COMPANY

par KANNAN (NL) (kwpn) et WISHFULL D'IVE (BE) (bwp)
par QUIDAM DE REVEL (sfa) et ALMFEE (DE) (h) par ALME (sfa)

ISO 116 (16) **BSO** +11 (0,61) - Mise à la reproduction en 2020

2021 LATINO DEL NAT, (28 mars), m., gris - BSO +15 (0,30)
par FAHRENHEIT DE VAINS - Indre, Mme NATHALIE JAMET

2022 Sans renseignement de FAHRENHEIT DE VAINS

VENUS DE L'ORTIER

bai 2009 ÉLEVÉE DANS LA SARTHE -

Mme NATHALIE LEBLAY

par L'ARC DE TRIOMPHE (DE) (old) et QURISCHKA DE L'ORTIER (sfa)
par DOLLAR DU MURIER (sfa) et BABOUCHE DE JASSY (sfa)
par QUAT'SOUS (sfa)

BSO +9 (0,41) - Mise à la reproduction en 2016

2021 LAGHERTA D'ESPERENCE, (13 mai), f., noipan -
BSO +14 (0,35) BCC +7 (0,24) BDR +3 (0,27)
par CONTENDRO (DE) (holst) - Lozère,
Mme ALICIA ENNESSER, M. BRUNO GABRILLARGUES

VENUS DE MIL'OR

bai 2009 ÉLEVÉE EN CHARENTE -

M. RENAUD DE LAURIERE

par YARLANDS SUMMER SONG (GB) (fsf)
et BON VENT D'ASTARAC (aa) par FOL VENT (aa) et FOURGERE (aa)
par DUNAMIS (*aa*)

Mise à la reproduction en 2020

2021 LAGOON D'OR ET EAUX, (2 mai), m., bai - BSO +1 (0,38)
par NIPPON D'ELLE (sfa) - Côtes-d'Armor,
Mme ELODIE TRUFFAULT

VENUS DE ROLONDE

bai 2009 ÉLEVÉE DANS LA MANCHE -

M. ANDRE FERON

par NINIO DE ROX (sfa) et DARLING DE ROLONDE (sfa)
par LE PLANTERO (sfa) et TESS DE ROLONDE (sfa) par KAYACK (sfa)

ISO 134 (15) **JSO** 6 **BSO** +5 (0,59) - Mise à la reproduction en 2020

2021 LUCKY DE VENUS, (18 mai), m., bai - BSO +17 (0,33)

par AMANT DU CHATEAU - Ardennes,
S.C. ELEVAGE DE VENUS

VENUS DE SERVIERES

bai 2009 ÉLEVÉE DANS LE PUY-DE-DOME -

M. GERARD BEAUDONNAT

par IDEM DE B'NEVILLE (sfa) et ARKADIE PREAL (ac)
par GAVERDI (ac) et JASMINE K (*aa*) par MAXIME (*aa*)

Mise à la reproduction en 2020

2021 LUCIFER DE VECA, (10 mars), m., bai cl - BSO +1 (0,25)

par VERSACE (NL) (kwpn) - Puy-de-Dôme,
Mme CAMILLE CHAVIGNER

VENUS DELAFORET

alezan 2009 ÉLEVÉE DANS LA SOMME -

M. GUENAELE CONDETTE

par BAYARD D'ELLE (sfa) et KETIE DE BRUTELLES
par ODER D'ESCAGES (aa) et QUIDAO (sfa) par BARIGOULE (*aa*)

Mise à la reproduction en 2020

2021 LINO VENTURA, (14 juin), m., alezan - BSO +2 (0,31)

par TYPE TOP DU MONTEIL (sfa) - Saône-et-Loire,
M. YOANN DUBRANLE

VENUS DES BELERBES

bai 2009 ÉLEVÉE DANS LE LOT -

Mme ANNICK ROBINET

par LANDO (DK) (dwb) et LOUVE VAUCOULMIN (sfb)
par ALLIGATOR FONTAINE (sfa) et VALERIE (CH) (ch)
par VALE OF CLIONA (GB) (ps)

ISO 128 (16) **BSO** +6 (0,57) - Mise à la reproduction en 2020

2021 LETO HDB, (14 mai), f., noipan - BSO +11 (0,38)

par MONTENDER (NL) (kwpn) - Gironde,
Mme PAULINE BOICHOT

VENUS D'HETIMBET

bai f. 2009 ÉLEVÉE DANS LA MANCHE -

M. JOHAN DUVAL et Mme REGINE DUVAL

par CLOWN DU PARC (sfa) et MELUSINE DU HEUP (sfa)
par VOLTAIRE (DE) (han) et ELFE DU MELNIRE (sfa)
par PAPILLON ROUGE (sfa)

ISO 116 (15) - Mise à la reproduction en 2020

2021 LAIKA D'HETIMBET, (26 avril), f., alezan - BSO +13 (0,37)
par NUMBER ONE D'ISO (sfa) - Manche, M. JOHAN DUVAL

2022 Sans renseignement de ARMITAGES BOY (DE) (old)

VENUS DU CLOS

alezan 2009 ÉLEVÉE EN CORREZE -

M. JOEL CLAVEL

par KAOLIN D'ELLE (sfa) et IDA DE LA DARSE (sfb)
par NANZ DE BEAULIEU (sfa) et KERLINE DE BRIDET (tf)
par URBAIN VI (tf)

Mise à la reproduction en 2014

2015 FIDELE DU CLOS, f. - BSO +4 (0,50) ICC 140 (20)
par UPSILON (aa)

2021 LADY DU CLOS, (28 mai), f., alezan
par CESTUY LA DE L'ESQUES (aa) - Corrèze,
Mme AMBRE THIAW

2022 Sans renseignement de CANTO (DE) (holst)

VENUS DU DEZEN

al bru 2009 ÉLEVÉE EN LOIRE-ATLANTIQUE -

M. PHILIPPE DELAERE

par VOLCHEBNIK (SU) (fsf) et ISIS NONNIS (sfa)
par MELKIOR DU MONTOIS (sfa) et JOYEUSE H
par PRINCE BALADIN (ps)

ISO 104 (15) - Mise à la reproduction en 2020

2021 LISBONNE DE L'ARDRAIS, (10 mai), f., alezan -
BSO +10 (0,30) par BOND JAMESBOND DE HAY -
Ille-et-Vilaine, M. MICKAEL GUILLERM,
Mme SABRINA JOUCHET, M. VALDEMAR DOS SANTOS

2022 Sans renseignement de BOND JAMESBOND DE HAY

VENUS DU HOUX

bai 2009 ÉLEVÉE EN ILLE-ET-VILAINE -

M. CAMILLE FERCHAUD

par DARIUS DU MURIER (sfa) et PHEDRE DU HOUX (sfa)
par QUICK STAR (sfa) et BALMA (sfa) par NELFO DU MESNIL (sfa)

ISO 104 (17) - Mise à la reproduction en 2020

2021 L MAESTRO DE PAG, (14 mai), m., bai f. - BSO +7 (0,37)
par ARMITAGES BOY (DE) (old) - Maine-et-Loire,
Mme AMELIE BERTHAULT

2022 Sans renseignement de ARMITAGES BOY (DE) (old) et de
COLORE (DE) (holst)

VENUS DU PONT

alezan 2009 ÉLEVÉE DANS LA MANCHE -

Mme LEONE LECONNETABLE

par CARDERO (DE) (holst) et FLORE DU PONT (sfa)
 par MUGUET DU MANOIR (sfa) et OAJACA DU PONT (sfa)
 par URIEL (sfa)

ISO 130 (15) **JSO 6 BSO +5** (0,59) - Mise à la reproduction en 2016

2021 LENNOX D'ORANGERIE, (15 juin), m., bai - BSO +12 (0,38)
 par LAUTERBACH (DE) (old) - Manche,
 M. HUBERT LE CONNETABLE

2022 Sans renseignement de ROCK'N ROLL SEMILLY (sfa)

VENUS DU PRIEURE

bai 2009 ÉLEVÉE DANS LA MANCHE -

S.C.E.A. ENGUEHARD

par QREDO DE PAULSTRA (sfa) et LORELEI AR PARK (sfa)
 par BEL ESPOIR (sfa) et ALPHA DE LA FOSSE (sfa) par OSPIDE (sfa)
ISO 105 (13) - Mise à la reproduction en 2015

2019 JOYAU DE SAINT LO, (21 mai), m., alezan - BSO +6 (0,29)
 par ELDORADO D'ELLE - Manche,
 Mme CLAUDINE ENGUEHARD

2022 Sans renseignement de GIORGIO D'ALTENBACH et de ARMI-TAGES BOY (DE) (old)

VENUS DU REVERSEY

bai 2009 ÉLEVÉE EN SAONE-ET-LOIRE -

M. DIDIER BOUJON

par TOULON (BE) (bwp) et QUATIA DU REVERSEY (sfa)
 par CALVARO (DE) (holst) et LOUISIANE COURCELLE (sfa)
 par DOLLAR DELA PIERRE (sfa)

BSO +16 (0,50) - Mise à la reproduction en 2012

2014 EYKEN DU REVERSEY, m. - ISO 121 (20) BSO +18 (0,56)
 par CANTURO (DE) (holst)

2015 FOLIE DU REVERSEY, f. -
 ISO 121 (20) BSO +16 (0,56) BCC +6 (0,22)
 par IOLISCO DE QUINHON (sfa)

2021 LEXA DU REVERSEY, (14 avril), f., gr fer - BSO +19 (0,35)
 par UNTOUCHABLE (NL) (kwpn) - Saône-et-Loire,
 G.A.E.C. DU REVERSEY

2022 Sans renseignement de CRISTALLO (DE) (westf)

VEOLIANE D'UTAH

bai 2009 ÉLEVÉE DANS LA MANCHE -

M. FRANCOIS VASCHE, Mme ANNE-CLAIRE VASCHE et M. THOMAS VASCHE

par ZANDOR Z (DE) (rhdl) et EDELWEISS D'UTAH (sfa)
 par TIMORRAK DES ISLES (sfa) et HAVANAISE (sfa) par URIEL (sfa)
 Mise à la reproduction en 2020

2021 LOUISIANE D UTAH, (17 juin), f., bai - BSO +3 (0,23)
 par BUSH VD HEFFINCK (BE) (bwp) - Manche,
 M. FRANCOIS VASCHE, Mme ANNE-CLAIRE VASCHE,
 M. THOMAS VASCHE, Mme AGNES VASCHE

VEPONA D'OREAL

bai 2009 ÉLEVÉE EN VENDEE - M. ALEXIS ORE

par NARTAGO (sfa) et RANKING D'OREAL (sfb)
 par ORLANDO (BE) (bwp) et OMEGA D'OREAL (sfa)
 par URBAIN DU MONNAI (sfa)

BSO +3 (0,49) - Mise à la reproduction en 2017

2021 L'AMIRAL D'OX, (28 mai), m., bai - BSO +8 (0,22)
 par CONTE BELLINI (DE) (westf) - Aube, M. LOIC BRETAULT

2022 Sans renseignement de QUEL HOMME DE HUS (DE) (holst)

VERA (NL)

(kwpn) gris 2002 ÉLEVÉE AUX PAYS-BAS -

KWPN numéro 203326 - M. M.C.M. OOSTERVEER

par ODERMUS R (kwpn) et LAROLINE (kwpn) par FABRICIUS (kwpn)
 et FAROLINE (kwpn) par URIANT (oes)

ISO 129 (10) **BSO +1** (0,53) - Mise à la reproduction en 2015

2021 LOUVE, (16 avril), f., npamel - BSO +12 (0,38)
 par ROCK'N ROLL SEMILLY (sfa) - Ille-et-Vilaine,
 Mme FRANCOISE GRUEL

2022 Sans renseignement de EKANO DKS

VERA DE RAVELSTSIMEON

alezan 2009

ÉLEVÉE DANS LE CALVADOS - M. JEAN-NOEL POTTIER et

Mme PRISCILLA POTTIER GLASER

par LANDOR S (DE) (old) et NOON DE RAVELSTSIMEON (sfa)
 par LE TOT DE SEMILLY (sfa) et ELUE DE ST SIMEON (sfa)
 par ELF III (sfa)

ISO 125 (14) **JSO 5 BSO +10** (0,57) - Mise à la reproduction en 2017

2021 LILIPOP'S, (12 juin), f., alezan - BSO +12 (0,35)
 par TZIGANO MASSUERE (sfb) - Pas-de-Calais,
 M. VINCENT DELOBEL, M. ROMAIN POTIN

2022 Sans renseignement de UPSILON (aa)

VEREDITH

(cs) bai 2009 ÉLEVÉE DANS LA VIENNE -

M. STEPHANE DUCLOS

par L'ARC DE TRIOMPHE (DE) (old) et LOTANE (aa)
 par VELOCE DE FAVI (aa) et HILARIE (aa) par IAGO C (aa)
BSO +2 (0,40) - Mise à la reproduction en 2012

2021 LEYWIS, (20 juin), m., bai - BSO +13 (0,34)
 par NERVOSO (sfa) - Vienne, M. STEPHANE DUCLOS

VERIDAME DE BELHEME

bai 2009

ÉLEVÉE EN SEINE-MARITIME - M. FREDERIC AIMEZ

par VERDI (NL) (kwpn) et RAISON DE BLONDEL (sfa)
 par JERICHO PIERREVILLE (sfa) et MA PASSION (sfa)
 par FIRST BRIDE (sfa)

ISO 108 (13) **JSO 4 BSO +11** (0,56) - Mise à la reproduction en 2012

2013 CROWN CIRKA Z (z), m. -
 ISO 122 (21) BSO +16 (0,57) ICC 117 (18) par CROWN Z (BE) (z)

2015 FIRST LADY DE BELHEME, f. -
 BSO +14 (0,44) ICC 124 (20) BCC +10 (0,28)
 par VIGO D'ARSOUILLES (BE) (bwp)

2021 LOTUS PGO DE BELHEME, (30 avril), m., bai f. -
 BSO +14 (0,38) par LAUTERBACH (DE) (old) - Seine-Maritime,
 M. FREDERIC AIMEZ, Mme LAURE AIMEZ, M. PIERRE AIMEZ

2022 Sans renseignement de MYLORD CARTHAGO (sfa)

VERIETA (NL)

(kwpn) bai f. 2002 ÉLEVÉE AUX PAYS-BAS -

KWPN numéro 202880 - M. B.H.M. NIJHUIS

par CORLAND (DE) (holst) et NORIETA (kwpn)
 par LIBERO H (DE) (holst) et ZANRIETA (kwpn) par EXKURS (DE) (ps)
ISO 126 (15) **BSO +8** (0,56) - Mise à la reproduction en 2018

2021 LEADER LA BREVIE, (14 juin), m., bai - BSO +14 (0,29)
 par BALISSIMO (DE) (old) - Ain, M. JEROME RINGOT

2022 Sans renseignement de CRACK BEL Z (z)

VERITE TOUT COURT

bai 2009

ÉLEVÉE EN CHARENTE-MARITIME - M. PASCAL CADIOU et

Mme CELINE MARCHE

par JOKUS LATOUR (sfa) et TYROLE (sfa) par PRINCE IG'OR (aa)
 et URIELLE V (sfa) par CALSTER (ps)

ICC 124 (15) **JCC 6** - Mise à la reproduction en 2017

2021 LYROLE TOUT COURT, (2 juin), f., bai - BSO +1 (0,37)
 par POPSTAR LOZONNAIS (sfa) - Charente-Maritime,
 S.C.E.A. HARAS DE ROCHEFORT

2022 Sans renseignement de POPSTAR LOZONNAIS (sfa)

VERLAINE DE GALARZA

alezan 2009

ÉLEVÉE EN SEINE-ET-MARNE - M. PASCAL PLANQ

par QUAPRICE BOIMARGOT QUINCY (DE) (holst)
 et MELODIE DE LUSSE (sfa) par FETICHE DU PAS (sfa)
 et ELODIE SAINT LOISE (sfa) par SOCRATE DE CHIVRE (sfa)

ISO 108 (14) **BSO +3** (0,55) - Mise à la reproduction en 2019

2021 LE PETIT PRINCE FUSCO, (1 juin), m., alezan - BSO +8 (0,38)
 par L'AMOUR DU BOIS (sfa) - Allier,
 Mme JUSTINE MONDIN-FUSCO

2022 Sans renseignement de CARDERO (DE) (holst)

VERMEIL CHAMPFLEUR

bai 2009 ÉLEVÉE DANS LA SARTHE -

S.C.E.A. RAULINE

par C INDOCTRO II (DE) (holst) et MERVEILLEUSE FOLIE (sfa)
 par DIAMANT DE SEMILLY (sfa) et VIERGE FOLLE (sfa)
 par ALME (sfa)

Mise à la reproduction en 2019

2021 LOUIS XIV DE CALMONT, (2 avril), m., alezan - BSO +8 (0,37)
 par VAGABOND DE LA POMME (BE) (sbs) - Oise,
 M. XAVIER DOUCHET

2022 Sans renseignement de CONTHARGOS (DE) (old)

VERMENTINA

bai f. 2009 ÉLEVÉE DANS LE CALVADOS -

M. FABIO MASSIMO GALBIATI

par QUICK STAR (sfa) et NADIANA (NL) (kwpn)
 par CANTUS (DE) (holst) et ULANA (kwpn) par SOLARIS (GB) (ps)
 Mise à la reproduction en 2012

2021 LEVIOSA ADB, (20 mars), f., noir - BSO +17 (0,31)
 par CANDY DE NANTUEL - Orne, Mme HELENE KURKDJIAN

VERMICELLE D'ERMAC

alezan 2009 ÉLEVÉE DANS LA SARTHE -

M. ERIC LE GREL

par L'AMOUR DU BOIS (sfa) et DOLLAR QUEEN (DE) (han)
 par DYNAMO (han) et NELLA (DE) (ps) par SINCLAIR (DE) (ps)
ISO 107 (16) - Mise à la reproduction en 2020

2021 LOW KEY DU BARY, (21 avril), f., alezan - BSO +10 (0,26)
 par GOOD PLEASURE SEMILLY - Manche,
 M. AZ.AG.ALL.MONTECHIARO DI EMANUELE FIORELLI

2022 Sans renseignement de DIEGO DE BLONDEL

VERNIS A ONGLES

bai 2009

ÉLEVÉE DANS LES BOUCHES-DU-RHONE - S.A.R.L. FANTAISIE

par NEWTON DE KREISKER (sfa) et HERBANE (sfa)
 par QUATOUBET DU ROUET (sfa) et MALIKA HAUTESERRE (ps)
 par BRENNEVILLE (ps)

ISO 110 (15) **BSO +1** (0,59) - Mise à la reproduction en 2020

2021 LEELOU DU RANCH, (17 juin), f., bai cl - BSO +8 (0,30)
 par QOUD'COEUR DE LA LOGE (sfa) - Gers,
 M. DAVID LAPORTE

VERONA DE PRESLE

gris 2009 ÉLEVÉE EN HAUTE-SAONE -

S.A.S.U. ELEVAGE DE PRESLE

par MYLORD CARTHAGO (sfa) et HENRICA DE L'AJOUX (sfa)
par ROYAL FEU (sfa) et QUINOLA DU THIL (aa) par LORD KLING (aa)**ISO** 121 (19) **BSO** +10 (0,60) - Mise à la reproduction en 2020**2021 LAMBA D'ACS**, (10 mai), f., bai - BSO +17 (0,30)par DOLLAR DU ROUET - Manche,
S.C.E.A. LES ECURIES D ACS, E.A.R.L. ELEVAGE DU ROUET

2022 Sans renseignement de CONVALL (DE) (holst)

VERONE DE CHAMPEAUX

bai 2009

ÉLEVÉE EN LOIRE-ATLANTIQUE - E.A.R.L. LES ECURIES DE CHAMPEAUX

par KANNAN (NL) (kwpn) et HISTOIRE D'AUTOMNE (sfa)

par IN CHALA A (sfa) et NANOU D'YVOIS par GERONIMO D (sfa)

Mise à la reproduction en 2019

2021 L'ARGINTINO DE ST EM, (18 mai), m., baipar ARGENTO (GB) (aes) - Loire-Atlantique,
S.C.E.A. HARAS DE ST EM**VERONE DE LA ROQUE**

noipan 2009

ÉLEVÉE DANS LE CALVADOS - E.U.R.L. TOP STALLIONS COMPANY

par KANNAN (NL) (kwpn) et MEDINE D'AMAURY (sfa)

par QUICK STAR (sfa) et ANTINEA III (sfa)

par QUIDAM DE REVEL (sfa)

ISO 156 (18) **BSO** +25 (0,62) - Mise à la reproduction en 2019**2021 LULLABY LET**, (28 avril), f., noir - BSO +21 (0,22)par PEGASE VANT RUYTERSOF (BE) (bwp) - Héralut,
S.C.E.A. LES ECURIES DE TEYRAN

2022 Sans renseignement de ROMANOV (NL) (kwpn)

VERONE D'HERBAGE

alezan 2009 ÉLEVÉE DANS LA MANCHE -

M. VALENTIN LETABLIER et M. NOEL LETABLIER

par APACHE D'ADRIERS (sfa) et BELLE HERBAGE (sfa)

par JASMIN (sfa) et ILDA D'AMOUR (sfa) par QUIRINAL (sfa)

ISO 122 (16) **BSO** +4 (0,61) - Mise à la reproduction en 2020**2021 LOUANDA DE LURIEU**, (10 mai), f., bai - BSO +13 (0,31)par CRISTAL DE B'NEVILLE - Loire,
M. JEAN-CHARLES BONET**VERONE DU GRASSET**

gris 2009 ÉLEVÉE DANS LE GERS -

S.C.E.A. DU GRASSET

par CENTINO DU RY (DE) (bawue) et LAVANDIERE DU GRASSET (sfa)

par PAPILLON ROUGE (sfa) et FERRARI DE MOYON (sfa)

par ALCAMERA DE MOYON (sfa)

ISO 126 (16) **BSO** +13 (0,58) - Mise à la reproduction en 2018**2021 LAGARDERE DU GRASSET**, (15 juin), m., gris -BSO +18 (0,34)
par EMERALD VANT RUYTERSOF (BE) (bwp) - Gers,
S.C.E.A. DU GRASSET**VERONE DU LERCHENBERG**

alezan 2009

ÉLEVÉE DANS LE BAS-RHIN - S.C.E.A. HARAS DU LERCHENBERG

par DIAMANT DE SEMILLY (sfa) et HERMESSE (sfa)

par ALCYON DU DEFÉY (sfa) et MERRY NICE (ps)

par NICE HAVRAIS (US) (ps)

ISO 138 (17) **JSO** 5 **BSO** +16 (0,61) - Mise à la reproduction en 2020**2021 LISBONNE LERCHENBERG**, (21 mai), f., bai - BSO +15 (0,24)par BUSH VD HEFFINCK (BE) (bwp) - Bas-Rhin,
S.C.E.A. HARAS DU LERCHENBERG**VERONICA DE BEDON**

gris 2009

ÉLEVÉE EN MEURTHE-ET-MOSELLE - M. ETIENNE COURNAULT

par WINNINGMOOD VD ARENBERG (BE) (bwp)

et INSOLENT DE BEDON (sfa) par ALLEGRETO (sfa)

et ODIEUSE V (sfa) par SAMBO (ps)

BSO +7 (0,48) - Mise à la reproduction en 2012**2021 L'ATHENA DU MELCENEY**, (10 juin), f., bai - BSO +15 (0,33)par CONTHARGOS (DE) (old) - Vosges, M. YVES LACROIX,
S.C.E.A. ELEVAGE DE BEDON

2022 Sans renseignement de EDEN DU ROUET

VERONICA HOY

bai 2009 ÉLEVÉE EN COTE-D'OR -

M. FRANCOIS LEVY

par FOR DE LA HARDIERE (sfa) et CORAYA DE FUYSSIEUX Z (BE) (z)

par WINDOWS VH COSTERSVELD (BE) (bwp) et FINJA (holst)

par CARETINO (DE) (holst)

BSO +4 (0,50) - Mise à la reproduction en 2015**2021 LOVE ACTUALLY THOM**, (1 juin), f., bai - BSO +10 (0,30)par QUEL HOMME DE HUS (DE) (holst) - Dordogne,
G.A.E.C. ELEVAGE THOM

2022 Sans renseignement de VAGABOND DE LA POMME (BE) (sbs)

VERONIQUE

alezan 2009 ÉLEVÉE DANS LA MANCHE -

M. EMILIO MALTA DA COSTA

par GUEPARD DE BREKKA (sfa) et QUICK LOWE (sfa)

par QUICK STAR (sfa) et HOLGA DE QUETTEHOU (sfa)

par THURIN (sfa)

BSO +7 (0,47) - Mise à la reproduction en 2013**2021 LARY DU MESNILDOT**, (1 juin), m., alezan - BSO +11 (0,32)par BISQUET BALOU C VD MISPEL (DE) (rhdl) - Manche,
M. ANTOINE HERVIEU

2022 Sans renseignement de NARTAGO (sfa)

VEROSTAR DUVERIE

gris 2009 ÉLEVÉE DANS LE CALVADOS -

Mme VERONIQUE LEMARCHAND

par QUICK STAR (sfa) et OISIVE DUVERIE (sfa) par PARCO (BE) (bwp)

et UDJYNA (sfa) par BENROY (GB) (ps)

ISO 123 (14) **BSO** +10 (0,60) - Mise à la reproduction en 2016

2017 HELLO BOY DUVERIE, m. - ISO 121 (21) BSO +20 (0,52)

par KANNAN (NL) (kwpn)

2021 LITTLESTAR DUVERIE, (12 mai), f., gr fon - BSO +17 (0,29)par FALKO DE HUS - Calvados, S.C.E.A. LEMARCHAND,
Mme VERONIQUE LEMARCHAND

2022 Sans renseignement de DAIRZEL DUVERIE

VERSACE DE BEL AIR

bai 2009 ÉLEVÉE DANS LE PAS-DE-CALAIS -

M. GERARD NICOLAS et Mme FANNY MARTIN

par KASHMIR VAN'T SCHUTTERSOF (BE) (sbs)

et FAUSTA DE BEL AIR (sfa) par NIDOR PLATIERE (sfa) et LIDIA (sfa)

par DJIBOUTI (sfa)

ISO 118 (15) **BSO** +5 (0,58) - Mise à la reproduction en 2018**2021 LILY CHIC DE BEL AIR**, (16 mai), f., bai - BSO +15 (0,39)par WINDOWS VH COSTERSVELD (BE) (bwp) - Pas-de-Calais,
M. GERARD NICOLAS, Mme FANNY MARTIN

2022 Sans renseignement de CONTHARGOS (DE) (old)

VERSACE DE L'OISON

bai f. 2009 ÉLEVÉE EN SEINE-MARITIME -

M. DIDIER TELLIER

par CONTENDRO (DE) (holst) et ISTRIA DU PLIX (sfa)

par NARCOS II (sfa) et QUASTOURELLE (sfa) par LAUDANUM (ps)

ISO 115 (14) **BSO** +11 (0,58) - Mise à la reproduction en 2015**2021 LACOSTE DU CORDEL**, (16 avril), m., bai -BSO +16 (0,39) BDR +3 (0,24)
par BALOU DU ROUET (DE) (old) - Seine-Maritime,
M. DIDIER TURPIN

2022 Sans renseignement de WINDOWS VH COSTERSVELD (BE) (bwp)

VERSION SUNHEUP

bai 2009 ÉLEVÉE DANS LA MANCHE -

M. HUBERT GROUALLE et Mme CATHERINE GROUALLE AUBERT

par OPEN UP SEMILLY (sfa) et KRAKOTE DU SUYER (sfa)

par QUAT'SOUS (sfa) et CYBELE DE CRAY (sfa)

par QUIDAM DE REVEL (sfa)

Mise à la reproduction en 2012

2019 JET STREAM MACLERO, (8 mai), f., bai - BDR +8 (0,26)par QUATERBOLD DU PAYROL (DE) (old) - Seine-Maritime,
S.A.R.L. TELEMAQUE**VERTU MENILJEAN**

bai 2009 ÉLEVÉE DANS LE NORD -

S.C.E.A. EQUIDIS

par DIAMANT DE SEMILLY (sfa) et INESSE DU QUESNAY (sfa)

par MUGUET DU MANOIR (sfa) et TOINETTE DU QUENAY (sfa)

par BENROY (GB) (ps)

ISO 136 (14) **JSO** 5 **BSO** +16 (0,59) - Mise à la reproduction en 2016**2021 LYOR DE KERNIGUEZ**, (19 mai), h., bai - BSO +19 (0,36)par CONTHARGOS (DE) (old) - Finistère,
S.A.S. ELEVAGE DE KERNIGUEZ

2022 Sans renseignement de HAUTDEGAMME MONTDESIR

VERVEINE DE L'AIROU

bai 2009 ÉLEVÉE DANS LA MANCHE -

M. DENIS MASSUE

par MARQUIS DE LA LANDE (sfa) et NIKITA DE L'AIROU (sfa)

par GUNTER D'HERBAGE (sfa) et TINIE DE ROSE (sfa)

par HEROS DE CAVRON (sfa)

BSO +3 (0,47) - Mise à la reproduction en 2012**2021 LASCAR D'ABBAYES**, (28 juin), m., bai -BSO +14 (0,37) BCC +4 (0,25)
par DIAMANT DE SEMILLY (sfa) - Manche,
Mme MICHELINE LOISON

2022 Sans renseignement de DIAMANT DE SEMILLY (sfa)

VERY BEST ESS

bai 2009 ÉLEVÉE DANS LA MANCHE -

Mme DEBORAH SMAGA OBERLIN

par TINKA'S BOY (NL) (kwpn) et HELLA DE SUBREVIL (sfa)

par URLEVEN PIRONNIERE (sfa) et SI TU VEUT (sfa)

par GALOUBET A (sfa)

ISO 130 (15) **JSO** 5 **BSO** +8 (0,60) - Mise à la reproduction en 2019**2021 LARTISTE DE ST MALURI**, (2 juillet), m., rouan -BSO +16 (0,28) par GRIMSKY SEMILLY - Manche,
M. MATTHIEU POULAIN

2022 Sans renseignement de HAPPY DAY D'ISCLA

VERY GOOD DE TATIHOU bai cl 2009

ÉLEVÉE DANS LA MANCHE - M. PHILIPPE NOEL

par ORLANDO (BE) (bwp) et PRECIEUSE DE TATIHOU (sfa)
par CABDULA DU TILLARD (sfa) et FLEUR DE TATIHOU (sfa)
par VERDI (sfa)

ISO 112 (14) **BSO** +7 (0,58) - Mise à la reproduction en 2018

2021 LADY DE ST LEU, (3 mai), f., bai - BSO +12 (0,32)
par QUEL HOMME DE HUS (DE) (holst) - Hauts-de-Seine,
S.A.R.L. LES HARAS DE LA PORTE DE SAINT LEU

2022 Sans renseignement de CUMANO ALPHA Z (US) (z)

VERY L'ARC DU LAVOIR bai f. 2009 ÉLEVÉE DANS LA MOSELLE -

M. JEAN-PHILIPPE PORTE

par L'ARC DE TRIOMPHE (DE) (old)
et PROMESSE DU LAVOIR (DE) (holst) par CONTENDER (DE) (holst)
et E CATANIA II (DE) (holst) par CAPITOL I (DE) (holst)

ISO 117 (13) **JSO 4 BSO** +10 (0,59) - Mise à la reproduction en 2019

2020 KRAZY DU LAVOIR, (10 avril), f., bai - BSO +13 (0,36)
par CHACCO ROUGE (DE) (old) - Moselle,
Mme MICHELE PORTE

2021 LOV'LY DU LAVOIR, (18 mai), f., noipan -
BSO +15 (0,39) BDR +3 (0,24)
par BALOU DU ROUET (DE) (old) - Moselle,
Mme MICHELE PORTE, M. JEAN-PHILIPPE PORTE

2022 Sans renseignement de ERMITAGE KALONE

VERY LIGHT DU BANCO alezan 2009 ÉLEVÉE DANS L'ORNE -

Mme BENEDICTE BARRIER et PLAIN BAY EUROPE

par QLIPPER DU BANCO (sfa) et BELLONE D'IDEALE (sfa)
par JABAD (sfa) et GAMINE (sfa) par ALCAZAR (aa)

ISO 125 (15) **BSO** +4 (0,57) - Mise à la reproduction en 2016

2021 LANAKEN DU BANCO, (16 mars), f., gris - BSO +12 (0,38)
par MALITO DE REVE (BE) (sfa) - Orne,
Mme BENEDICTE BARRIER

2022 Sans renseignement de DIARADO (DE) (holst)

VERY LIGHT VILLERS bai 2009 ÉLEVÉE DANS L'OISE -

S.N.C. HARAS DE VILLERS

par NORMAN PRE NOIR (sfa) et LA FILLE DE L'AIR (sfa)
par TROPHEE DU ROZEL (sfa) et UELEME (sfa)
par NELFO DU MESNIL (sfa)

ISO 126 (17) **BSO** +13 (0,60) - Mise à la reproduction en 2017

2021 LE DANDY VILLERS, (21 mars), m., noipan - BSO +19 (0,37)
par CANDY DE NANTUEL - Oise, S.N.C. HARAS DE VILLERS

2022 Sans renseignement de BY CEIRA D'ICK

VERY LOVE DE LA BASTIDE (BE) (sbs) bai f. 2005

ÉLEVÉE EN BELGIQUE - SBS numéro 39522 - HARAS DE LA BASTIDE

par GRAAF (NL) (kwpn) et REUSSITE Z (z) par REX Z (han)
et WELFENLIEBE (bwp) par WIDUKIND DE LAUZELLE (han)

ISO 115 (18) - Mise à la reproduction en 2020

2021 LITTLE VERY FELIGRIM, (1 juillet), m., alezan -
BSO +11 (0,38) par ROCK'N ROLL SEMILLY (sfa) -
Meurthe-et-Moselle, M. GERMAIN MIDON

2022 Sans renseignement de I AM SEMILLY

VERY NICE DE LA CAMBE alezan 2009 ÉLEVÉE DANS L'EURE -

Mlle AURELIE SAINT AMAND

par COROFINO (DE) (holst) et CERENICE DE BAUGY (sfa)
par LAEKEN (sfa) et URENICE DE BAUGY (sfa)
par GRAND VENEUR (sfa)

ISO 107 (15) **BSO** +3 (0,59) - Mise à la reproduction en 2016

2021 L'EXALIBUR DE REVE, (1 juillet), m., alezan - BSO +6 (0,26)
par HOKKAIDO DE MENJO - Manche, Mme KARIN LIPPOLD

VERY NICE WITHOEVE Z (BE) (z) bai 2006

ÉLEVÉE EN BELGIQUE - SBZ numéro 538306 - M. W. DE BECK

par VICTOR VD WITHOEVE (bwp) et BINOCHÉ (bwp)
par CARBONNIEUX VAN DE HELLE (holst) et VERGONNE (bwp)
par CAPITAL (DE) (holst)

ISO 113 (17) - Mise à la reproduction en 2020

2021 LORD OF D'UM, (29 avril), m., alezan - BSO +10 (0,28)
par FUNKY MUSIC SEMILLY - Isère, M. GILLES JOUAULT

2022 Sans renseignement de GOOD PLEASURE SEMILLY

VERY ONE bai f. 2009 ÉLEVÉE EN COTE-D'OR -

M. EMMANUEL DAURELLE

par IOWA (NL) (kwpn) et FOLIE DE SHAMROCK
par HAND IN GLOVE (US) (ps) et SAIDA D'ISIS (sfa)
par LION D'OR (aa)

Mise à la reproduction en 2012

2021 LIVERY ONE, (30 mars), f., bai f. - BSO +2 (0,35)
par SUNDAY DE RIVERLAND (sf) - Côte-d'Or,
Mme MICHELE DAURELLE

VERY QUIET VAL HENRY bai 2009 ÉLEVÉE DANS LE CALVADOS -

Mme HELENE AMAR

par QUITE EASY (DE) (holst) et CASSINA (DE) (holst)
par CASSINI I (DE) (holst) et ELLANA (holst) par CALVADOS II (holst)

ISO 137 (15) **JSO 6 BSO** +12 (0,58) - Mise à la reproduction en 2017

2021 LEANDRA VAL HENRY, (9 mai), f., bai - BSO +16 (0,39)
par VAGABOND DE LA POMME (BE) (sbs) - Calvados,
S.C.E.A. HARAS DU VAL HENRY, Mme HELENE AMAR

VERY VERY DE NEUSTRIE bai 2009

ÉLEVÉE DANS LE CALVADOS - Mme MARIANNE MARUT

par LIMBO (NL) (kwpn) et FRIME DE BONFORT (sfa)
par NARCOS II (sfa) et MORGANE V (sfa) par STARTER (sfa)

Mise à la reproduction en 2020

2021 LUCIFER DU MEDOC, (15 juillet), m., bai f. - BSO +2 (0,25)
par HOKKAIDO DE MENJO - Gironde,
Mlle CHARLOTTE LUCEYRAN

2022 Sans renseignement de ARMITAGES BOY (DE) (old)

VERY WELL DE LA BONN bai 2009

ÉLEVÉE EN CHARENTE-MARITIME - M. ERIC CHAMOULEAU et

Mme ELISE BONNAUD

par EUROCOMMERCE BERLIN (DE) (holst)
et RIVIERE DE LA BONN (sfa) par ZANDOR Z (DE) (rhd)
et KEL'AMOUR DE ROUILLAC (sfa) par VOLTAIRE (DE) (han)

ISO 105 (15) **BSO** +12 (0,57) - Mise à la reproduction en 2011

2012 CASHMIA DE LA BONN, f. - ISO 136 (21) BSO +12 (0,58)
par DUC DU MURIER (sfa)

2021 LITSEE DE CONQUES, (2 juin), f., bai - BSO +13 (0,34)
par COOPER VD HEFFINCK (DE) (holst) - Gironde,
S.A.S. HARAS DE CONQUES

2022 Sans renseignement de CONVALL (DE) (holst)

VERY WELL DU TALUS baimel 2009 ÉLEVÉE DANS LA MANCHE -

M. JACQUES LE BOEDEC

par MYLORD CARTHAGO (sfa) et QUELLE DU TALUS (sfa)
par QUICK STAR (sfa) et HELLE DU TALUS (sfa)
par QUIDAM DE REVEL (sfa)

ISO 117 (14) **BSO** +18 (0,55) - Mise à la reproduction en 2015

2021 LILOU D'ALEMY, (5 mai), f., bai f. - BSO +14 (0,25)
par HOKKAIDO DE MENJO - Meuse, S.A.S. SG2C EQUORUM

2022 Sans renseignement de CHACGRANO (DE) (old)

VERY WELL VARENNES baimel 2009

ÉLEVÉE EN SAONE-ET-LOIRE - Mme VIRGINIE MARTINOT-TRAVERSA

par NIGHTHAWK (sfa) et LIBELLULE MAZILLE (sfa)
par DROP DES VARENNES (sfa) et DEESSE DE MAZILLE (sfa)
par IF DE MERZE

ISO 118 (15) - Mise à la reproduction en 2020

2021 LE MUST DE BRUMES, (28 avril), m., bai - BSO +7 (0,35)
par COOPER VD HEFFINCK (DE) (holst) - Ain,
Mme MARION PONS, M. MAURIN BOURGEOIS

VERYBEAUTY L'HALLALI bai 2009 ÉLEVÉE DANS L'AIN -

Mme AUDREY REVEL

par FAR WEST DE BAUGY (sfa) et ICETY DE L'HALLALI (sfa)
par NOTION II (sfa) et NICETY (sfa) par PONTOUX (ps)

ISO 105 (13) - Mise à la reproduction en 2020

2021 LOVELY D'OHANA, (6 juillet), f., bai - BSO +4 (0,27)
par SATISFACTION FRH (DE) (han) - Rhône,
Mme CLARA FRANCOIS

VERYLADY D'AUROIS bai 2009 ÉLEVÉE DANS L'ALLIER -

M. ROBERT MAURY

par HARDI DU MANOIR (sfa) et DARLING D'AUROIS (sfa)
par POLACK II (sfa) et TYLADY D'AUROIS (sfa)
par MYLORD DES ROBINS (sfa)

ISO 104 (15) - Mise à la reproduction en 2012

2021 LADYSSIMA D'AUROIS, (26 mars), f., gris -
BSO +11 (0,39) BCC +8 (0,24) par MYLORD CARTHAGO (sfa) -
Allier, M. ROBERT MAURY

VERYMUCH DE LA CHANEE bai 2009

ÉLEVÉE EN SAONE-ET-LOIRE - Mme PATRICIA BUATOIS et M. DAVID MAGAUD

par CONTROE (DE) (holst) et AMITIE (sfa) par FLAMINKO (*ac*)
et IRKA (sfa) par BACCARA (sfa)

Mise à la reproduction en 2020

2021 LBOY DE VERY, (19 juillet), m., bai - BSO +4 (0,37)
par ARMITAGES BOY (DE) (old) - Côte-d'Or,
Mme ALENA PREGERMAIN

VERYNICE DES BALEINES alezan 2009

ÉLEVÉE DANS LA MEUSE - E.A.R.L. DES BALEINES

par KANNAN (NL) (kwpn) et EVA DE BUSSIERE (sfa)
par HOPAL FLEURY (sfa) et NORMA DE LOUPPY (sfa)
par CALIN DU MANOIR (sfa)

ISO 137 (15) **JSO 6 BSO** +11 (0,61) - Mise à la reproduction en 2012

2021 LEON DES BALEINES, (24 mai), m., bai - BSO +16 (0,30)
par DAGON DES BALEINES - Meuse, E.A.R.L. DES BALEINES

2022 Sans renseignement de DAGON DES BALEINES

VERYQUIKSTAR DE BAVOZ bai 2009 ÉLEVÉE EN SAVOIE -
Mme HELENE LIVINGSTONE LEARMONTH

par QUICK STAR (sfa) et HOTTONIE (sfa)
par ROX DE LA TOUCHE (sfa) et LOIDIE (sfa) par GERONIMO D (sfa)
ISO 152 (18) **JSO** 5 **BSO** +19 (0,63) - Mise à la reproduction en 2020

2021 LOVESTAR DES JOANINS, (28 mars), f., bai - BSO +20 (0,41)
par CALVARO (DE) (holst) - Ain, M. STEPHANE MONIER

2022 Sans renseignement de CONTHARGOS (DE) (old)

VERYWELL DU LYS alezan 2009 ÉLEVÉE DANS L'AUBE -
Mme GENEVIEVE LOSA et M. BERENGER HOUDIN

par PADOCK DU PLESSIS (sfa) et ELEGANTE BLEUE (sfa)
par QUIDAM DE REVEL (sfa) et PERLE BLEUE (sfa)
par BRIGHT CUPID (ps)

ISO 111 (15) **BSO** +5 (0,60) - Mise à la reproduction en 2017

2021 LADYWELL DE SAPHIR, (3 avril), f., bai - BSO +6 (0,24)
par BEST OF OPUS DEI Z (BE) (z) - Aude,
M. MAXIME SANCHEZ GAILLARD

2022 Sans renseignement de ADEQUAT DES COTEAUX

VESPA D'ARVIE bai 2009 ÉLEVÉE DANS L'AIN - M. PAUL LAURENT

par IGOR DES FONTENIS (sfa) et DARVIE (sfa) par PARIDOR (sfa)
et NIGELLE DE L'AIN (sfa) par GOELAND (sfa)
Mise à la reproduction en 2018

2021 L' AS DE L' ANCYSE, (9 mai), m., rouan
par CAP KENNEDY (DE) (holst) - Gard,
Mme ANNABELLE COLLARD

VESPA DE CORNILLERE bai 2009 ÉLEVÉE EN VENDEE -
Mme MARIE-CLAIRE ROUILLON et M. HUBERT ROUILLON

par QUARTZ DU CHANU (sfb) et CALINE DES ESSARTS (sfa)
par DIAMOND ROCK (ps) et LARA DE CORNILLERE (sfa)
par CURIOSO (sfa)

Mise à la reproduction en 2017

2018 IRIN AR TRIENN, (15 juin), f., baicer -
BSO +3 (0,37) BCC +4 (0,22) par GOLD DE BECOURT (sfa) -
Morbihan, S.C.E.A. LA CAVALE BLEUE

VESPA DE LAUME alezan 2009 ÉLEVÉE DANS LA MANCHE -
G.A.E.C. DE L AUMERAIE

par DOLLAR DU MURIER (sfa) et GAGNANTE DE LAUME (sfa)
par VAS Y DONC LONGANE (sfa) et VIVANDIERE JOYEUSE (sfa)
par BENROY (GB) (ps)

BSO +8 (0,47) - Mise à la reproduction en 2014

2021 LAGUNE DE LAUME, (3 juillet), f., al bru - BSO +9 (0,23)
par GRANDORADO TN (NL) (kwpn) - Manche,
G.A.E.C. DE L AUMERAIE

2022 Sans renseignement de GIOVANI DE LA POMME (BE) (bwp)

VESTA DE LA HAYE bai f. 2009 ÉLEVÉE DANS LE PAS-DE-CALAIS -
M. FRANCOIS GRARE

par CALVARO (DE) (holst) et CERES DE LA HAYE (sfa)
par DIABLEUR (sfa) et HAIE DE LA COURSE (sfa)
par BARIGOULE (*aa*)

Mise à la reproduction en 2017

2021 LASSI DE DL, (28 avril), f., bai f. - BSO +11 (0,28)
par GOOD PLEASURE SEMILLY - Pas-de-Calais,
Mme BENEDICTE DUFRESNE

VESTALE D'ARGOUGES bai 2009 ÉLEVÉE DANS LA MANCHE -
M. JEAN-LUC DUFOUR

par LAUTERBACH (DE) (old) et IRIS DE THURIN (sfa) par VERDI (sfa)
et PEGGY DE THURIN (sfa) par GRAND VENEUR (sfa)

ISO 129 (14) **JSO** 5 **BSO** +14 (0,62) - Mise à la reproduction en 2020

2021 LEGENDE D'ARGOUGES, (18 juillet), f., bai - BSO +18 (0,30)
par FESTIVAL D'ARGOUGES - Manche,
M. JEAN-LUC DUFOUR, Mme CAROLINE PARENT

LONDON D'ARGOUGES, (18 juillet), m., bai - BSO +18 (0,30)
par FESTIVAL D'ARGOUGES - Manche,
M. JEAN-LUC DUFOUR, Mme CAROLINE PARENT

VEXPERIA DE BELLE bai 2009

ÉLEVÉE DANS LE LOT-ET-GARONNE - Mme BERNADETTE SNOECK

par EXPERIO (sfa) et JAVA BELLE (sfa) par KACHOU (aa)
et ROXANE DE BAUSSY (sfa) par LIVAROT (sfa)

Mise à la reproduction en 2019

2021 LOUPIAC DE BEL, (2 juin), m., al bru - BDR +4 (0,34)
par HOSTENS DE BEL (sfa) - Lot-et-Garonne,
Mme BERNADETTE SNOECK

V'FRAISE DE RAIS alezan 2009 ÉLEVÉE DANS L'AIN -

M. GILLES CAVAILLE

par UZI (BE) (bwp) et QUERIDA DE RAIS (sfa)
par CONCORDE (NL) (kwpn) et ELEN DE RAIS (sfa) par LIVAROT (sfa)

BSO +1 (0,43) - Mise à la reproduction en 2016

2021 LARISTOCRATE DE RAIS, (21 mai), m., bai - BSO +11 (0,25)
par GOOD PLEASURE SEMILLY - Manche,
M. GILLES CAVAILLE

VI AYEPI DES DOUETS (cs) noipan 2009

ÉLEVÉE EN ILLE-ET-VILAINE - M. KILLIAN DUPIN

par OPERA D'OR (sfa) et JOSPHINE DE BOTHEREL
par QUITTE ET PASSE et MACQUERIE (ps) par CARVIN (ps)
Mise à la reproduction en 2020

2021 LADY STARK, (3 juin), f., noipan par EL DIABLO D'OR -
Ille-et-Vilaine, M. KILLIAN DUPIN

2022 Sans renseignement de GRIMOIRE D'ELPHEN

VIALOTTA D'ICK alezan 2009 ÉLEVÉE DANS LA MANCHE - STAL TOPS
et E.A.R.L. HARAS D' ICK

par DIAMANT DE SEMILLY (sfa) et PIA LOTTA (DE) (westf)
par PILOT (westf) et AKAZIE (westf) par AKITOS (ps)

ISO 148 (17) **JSO** 4 **BSO** +20 (0,65) - Mise à la reproduction en 2011

2012 CAVALOTTA D'ICK, f. - ISO 138 (18) BSO +23 (0,60)
par CALVARO (DE) (holst)

2015 FEIN CERA DK, f. - ISO 130 (21) BSO +21 (0,54)

par BY CEIRA D'ICK

2021 LIBERTA LOTTA DK, (20 mai), f., alezan - BSO +21 (0,40)
par VAGABOND DE LA POMME (BE) (sbs) - Eure,
E.A.R.L. HARAS D' ICK

LOTTA LOVE DK, (25 mars), f., alezan - BSO +21 (0,40)
par VAGABOND DE LA POMME (BE) (sbs) - Eure,
E.A.R.L. HARAS D' ICK

LUCIA LOTTA DK, (30 mai), f., alezan - BSO +21 (0,40)
par VAGABOND DE LA POMME (BE) (sbs) - Eure,
E.A.R.L. HARAS D' ICK

2022 Sans renseignement de CORNET'S BALOU (DE) (old)

Sans renseignement de VAGABOND DE LA POMME (BE) (sbs)
Sans renseignement de VAGABOND DE LA POMME (BE) (sbs)
Sans renseignement de VAGABOND DE LA POMME (BE) (sbs)

VIASSY (aqps) gris 2009 ÉLEVÉE DANS L'ORNE - M. GILBERT MESNIL et
Mme LOUISE MESNIL

par LE MALEMORTOIS (ps) et IASSY par USEFUL et BALIYSHA (ps)
par SHAKAPOUR (IE) (ps)

Mise à la reproduction en 2020

2021 LUTINE GRANGE LABBE, (5 mai), f., alezan
par STARTER DE LAGACHE (sfb) - Vendée,
Mme CAROLINE DE VOLDERE

VIASTAR DU GERY bai 2009 ÉLEVÉE DANS LES DEUX-SEVRES -
M. DENIS GAUFFRETEAU

par SUNDERLAND (sfa) et HAISY (NL) (kwpn) par JASPER (kwpn)
et DAISY (kwpn) par NIMMERDOR (NL) (kwpn)

ISO 119 (15) **BSO** +1 (0,61) - Mise à la reproduction en 2013

2021 LIVENKA DU GERY, (3 mai), f., alezan - BSO +12 (0,27)
par GINKO DU ROUET - Deux-Sèvres,
E.A.R.L. GAUFFRETEAU DENIS HARAS DU GERY

2022 Sans renseignement de ARMANI V OVERIS Z (BE) (z)

VIBELLE Z (BE) (z) gris 2011 - SBZ

par VIGO D'ARSOUILLES (BE) (bwp)
et TA BELLE VAN SOMBEKE (bwp) par CHIN CHIN (DE) (holst)
et LA BELLE VAN SOMBEKE (bwp) par GOLIATH (rhdl)

Mise à la reproduction en 2020

2021 Naissance déclarée (29 mai), f., gris BSO +20 (0,34)
par BALOUBET DU ROUET (sfa) - Seine-Maritime,
S.A.R.L. ELEVAGE DE PLEVILLE

VICENZA DE GANDY alezan 2009 ÉLEVÉE DANS LA SARTHE -
M. MANUEL HENRY et M. JULIEN MASSARD

par DOLLAR DELA PIERRE (sfa) et DIVINE DU VALLON (sfa)
par HOPAL FLEURY (sfa) et UDINE DU MADON (sfa)
par MATINAL (sfa)

ISO 124 (21) **BSO** +7 (0,60) - Mise à la reproduction en 2019

2021 LEXINGTON DE BACI, (22 mai), f., bai - BSO +12 (0,31)
par QUEL HOMME DE HUS (DE) (holst) - Calvados,
E.A.R.L. ECURIE ALEXIS BONNARD

2022 Sans renseignement de CORNET DU LYS (DE) (westf)
Sans renseignement de CORNET DU LYS (DE) (westf)

VICIA D'ARIEL bai 2009 ÉLEVÉE DANS LA MANCHE -
M. DANIEL FRANCOIS

par TOULON (BE) (bwp) et ERICA D'ARIEL (sfa) par LAUDANUM (ps)
et ESCHOLIERE (sfa) par NANKIN (sfa)

ISO 131 (15) **JSO** 6 **BSO** +13 (0,61) - Mise à la reproduction en 2012

- 2021 LAPSANA D'ARIEL**, (21 juin), f., alezan - BSO +16 (0,35)
par I'M SPECIAL DE MUZE (BE) (bwp) - Manche,
M. DANIEL FRANCOIS
- 2022 Sans renseignement de I'M SPECIAL DE MUZE (BE) (bwp)

VICK DE COURCEL alezan 2009 ÉLEVÉE DANS L'AUBE -
Mme MARIANNE SABATIER

- par IBIS DE COURCEL (sfa) et KOLEA DU CHATEAU (sfa)
par ALLEGRETO (sfa) et SOPHIE DU CHATEAU (sfa)
par GALOUBET A (sfa)
- ISO** 137 (15) **JSO** 6 **BSO** +17 (0,63) - Mise à la reproduction en 2013
- 2021 LATINA DE TURAN**, (4 mai), f., bai - BSO +15 (0,39)
par VERDI (NL) (kwppn) - Pas-de-Calais,
S.C.E.A. HARAS DE TURAN
- 2022 Sans renseignement de EMERALD VANT RUYTERS HOF (BE) (bwp)

VICKIE DE BACON bai f. 2009 ÉLEVÉE EN GIRONDE -
S.A.R.L. HUBERT BOURDY

- par L'ARC DE TRIOMPHE (DE) (old)
et NAOMI VAN HET GEVAHOF (BE) (sbs) par OMAR (bwp)
et NINA DU BOURG II (sfa) par UKASE (sfa)
- ISO** 108 (14) **BSO** +1 (0,58) - Mise à la reproduction en 2020
- 2021 LADY THIRTY DE YERRES**, (11 avril), f., bai f. - BSO +8 (0,28)
par DARTAGNAN DE BELIARD - Orne,
Mme CLAIRE PALASSIN FAUST
- 2022 Sans renseignement de CANDY DE NANTUEL
Sans renseignement de CANDY DE NANTUEL

VICKIE DE L'AUMONE bai cl 2009 ÉLEVÉE DANS LA MANCHE -
M. JEAN LAISNEY et M. MATHIEU LAISNEY

- par QUARTZ DU CHANU (sfb) et IDOLE DE L'AUMONE (sfa)
par BRANDY DE LA COUR (sfa) et CHIQUITA II (sfa)
par SAPHIR D'ELLE (sfa)
- ISO** 116 (15) **BSO** +12 (0,57) - Mise à la reproduction en 2019
- 2021 LA STAR DE L'AUMONE**, (28 avril), f., bai - BSO +19 (0,37)
par NUMBER ONE D'ISO (sfa) - Calvados,
S.C.E.A. LAISNEY-LEMERRE
- 2022 Sans renseignement de GREY SKY D'IVRAIE

VICKY DE FLAGY baimel 2009 ÉLEVÉE EN SAONE-ET-LOIRE -
M. GILLES BLANCHARD et M. XAVIER BOYER

- par NIGHTHAWK (sfa) et ORLANE par ABARY (DE) (ps)
et DORIA DE SIROT par TREBROOK (ps)
- Mise à la reproduction en 2018
- 2021 L'COEUR DES R**, (9 mai), f., bai f.
par QOUD'COEUR DE LA LOGE (sfa) - Côte-d'Or,
M. FLORIAN ROBIN

VICKY DES FONTAINES alezan 2009 ÉLEVÉE DANS LA MANCHE -
M. ALAIN GANDON

- par JENNY DE LA CENSE (sfa) et AIRLINE (sfa) par STARTER (sfa)
et OPALINE SACREE (sfa) par FEU SACRE (sfa)
- ISO** 122 (15) **BSO** +4 (0,60) - Mise à la reproduction en 2020
- 2021 LICKY DE LA SELLE**, (24 mai), f., bai - BSO +11 (0,21)
par PEGASE VANT RUYTERS HOF (BE) (bwp) - Nord,
Mme AMELIE ETHUIN

VICKY DU MONT bai 2009 ÉLEVÉE DANS LA MANCHE -
Mme RENEE GELY

- par ALLEGRETO (sfa) et MISTIC TREMIERES (sfb)
par L'ESTEREL (BE) (ps) et UNED'ALME SIPIERRE (sfb)
par ALME (sfa)
- Mise à la reproduction en 2020
- 2021 LIFE DE VAYRIE**, (1 juillet), f., bai - BSO +10 (0,29)
par DOLLAR DU ROUET - Ile-et-Vilaine,
M. SEBASTIEN COUTURIER
- 2022 Sans renseignement de GRAAL DE TREHO

VICOMTESSE DE GRANDRY bai 2009
ÉLEVÉE DANS LA MANCHE - Mme JOELLE ANGOT

- par KALASKA DE SEMILLY (sfa) et MELISSA SILVA (sfa)
par PRINCE D'INCOVILLE (sfa) et AUREOLE SILVA (sfa)
par GAYSSIRE FLEURY NOREN (sfa)
- ISO** 104 (13) **BSO** +2 (0,60) - Mise à la reproduction en 2014
- 2021 LUTECE DE GRANDRY**, (27 juin), f., alezan - BSO +8 (0,37)
par ARMITAGES BOY (DE) (old) - Manche,
Mme JOELLE ANGOT
- 2022 Sans renseignement de HOKKAIDO DE MENJO

VICQ DE MOYON alezan 2009 ÉLEVÉE DANS LA MANCHE -
M. ALAIN JANVIER et Mme LUCIE JANVIER

- par CALYPSO DE MOYON (sfa) et HERMES DE MOYON (sfa)
par ALCAMERA DE MOYON (sfa) et CONNIVENCE (sfa)
par FOL AVRIL (aa)
- ISO** 111 (14) **BSO** +4 (0,57) - Mise à la reproduction en 2016

- 2021 LOVELY'LU DE MOYON**, (31 mai), f., alezan - BSO +15 (0,25)
par HAPPY DAY D'ISCLA - Manche,
E.A.R.L. MOYON EQUITATION

VICTOIRE DE LA VALLEE bai 2009

- ÉLEVÉE DANS LE CALVADOS - M. JEAN-PIERRE VILAULT
- par LAMM DE FETAN (sfa) et DAME DE LA VALLEE (sfa)
par QUIDAM DE REVEL (sfa) et HOMELIA (sfa) par ARTHY (sfa)
- ISO** 129 (15) **BSO** +11 (0,61) - Mise à la reproduction en 2012
- 2021 LEADER DE LA VALLEE**, (7 mai), m., alezan - BSO +12 (0,38)
par ARMITAGES BOY (DE) (old) - Calvados,
S.C.E.A. ECURIE JP R VILAULT
- 2022 Sans renseignement de EASY STAR DE TALMA

VICTOIRE DE LOLIF bai 2009 ÉLEVÉE DANS LA MANCHE -
M. ALBERT LEMETAYER

- par QREDO DE PAULSTRA (sfa) et PAQUISTA DE LOLIF (sfa)
par FIRST DE LAUNAY (sfa) et IDOLE D'ETOILE (sfa)
par ARPEGE PIERREVILLE (sfa)
- Mise à la reproduction en 2015
- 2021 LOTUS DEURIE**, (20 mai), m., bai - BSO +13 (0,24)
par ATOME DES ETISSES - Manche, M. DANIEL FOLLIOT
- 2022 Sans renseignement de PUTCH DES ISLES (sfa)

VICTOIRE DES GREZILS bai 2009 ÉLEVÉE DANS LA VIENNE -
M. SERGE DEBIN

- par QUAPRICE BOIMARGOT QUINCY (DE) (holst)
et PERLE DES GRESILS (sfa) par APACHE D'ADRIERS (sfa)
et LILAS DES GREZILLES (sfa) par EQUIDAIIS (sfa)
- ISO** 105 (15) **BSO** +7 (0,53) - Mise à la reproduction en 2016
- 2021 LUXUEUX DES GREZILS**, (17 avril), m., bai - BSO +15 (0,27)
par GINSENG BOISDEVILLE - Vienne, M. SERGE DEBIN
- 2022 Sans renseignement de DIAMANT DE SEMILLY (sfa)

VICTOIRE DES GUERNES bai 2009

- ÉLEVÉE EN SAONE-ET-LOIRE - Mme MARIE-LAURE AULAS
- par ULTRA BEAU II (sfa) et BELISE DE BESSON (sfa)
par NANZ DE BEAULIEU (sfa) et FLICKA N (sfa) par ANGLO (ps)
- Mise à la reproduction en 2017
- 2021 LOLA DES GUERNES**, (4 mai), f., alezan
par NICK DELAUNAY (sfa) - Saône-et-Loire,
Mme MARIE-LAURE AULAS
- 2022 Sans renseignement de NICK DELAUNAY (sfa)

VICTOIRE D'OUIZILLY bai 2009 ÉLEVÉE DANS LA VIENNE -
Mme ELIZABETH BONNER

- par IDEAL DE LA LOGE (sfa) et GAVOTTE DU LOUP (sfa)
par I LOVE YOU (sfa) et ASSIMILE (ps) par NO LUTE (ps)
- Mise à la reproduction en 2012
- 2020 KATIA DE COURTOMER**, (15 juin), f., gris
par ULMAR MAIL (sfa) - Haute-Vienne,
S.C.E.A. DE LA BASSE COUR
- 2022 Sans renseignement de CONTE BELLINI (DE) (westf)

VICTOIRE DU POTEAU rouan 2009 ÉLEVÉE DANS L'ORNE -
M. DANIEL VALLEE

- par LAURIER DE HERE (aa) et NYMPHEA DU POTEAU (sfa)
par TANDEM DE MAI (sfa) et UGOLINE DUMERISIER (sfa)
par LE BEAULIEU (sfa)
- Mise à la reproduction en 2018
- 2021 LILLIO DES FEES**, (11 juin), m., bai - BSO +2 (0,33)
par COOPER VD HEFFINCK (DE) (holst) - Eure-et-Loir,
M. ALAIN LION

VICTOIRE GRAINVILLE alezan 2009 ÉLEVÉE DANS LA MANCHE -
M. BERNARD BRECY

- par ARMITAGE (DE) (old) et HOA LU (sfa) par SI TU VIENS (sfa)
et GRETEL (sfa) par UN PRINCE (ps)
- BSO** +8 (0,47) - Mise à la reproduction en 2012
- 2021 LAMINA DU NEVEZ**, (29 septembre), f., bai - BSO +15 (0,26)
par CHAGALL DE TOSCANE - Finistère,
M. THOMAS LE BERRE

VICTORIA DE PRERE bai 2009 ÉLEVÉE EN VENDEE -
M. GUY BESSEAU

- par NIPPON D'ELLE (sfa) et JADE D'EPARVIS (sfa)
par HURLEVENT (sfa) et DIVA D'EPARVIS (sfa)
par DOUBLE ESPOIR (sfa)
- Mise à la reproduction en 2019
- 2021 LAGERTHA D HARMONY**, (20 mars), f., bai cl - BSO +2 (0,35)
par ARMITAGES BOY (DE) (old) - Maine-et-Loire,
M. LOIC DEVEDU
- 2022 Sans renseignement de UTAMARO D'ECAUSSINES (BE) (sbs) et
de CHACCO WHITE (DE) (han)

VICTORIA D'OLYMPIA

bai 2009

ÉLEVÉE DANS LES COTES D'ARMOR - M. BRUNO ROCUET

par L'AMOUR DES HORTS (sfa) et OLYMPIA D'OREAL (sfb)
par IRIS DE CELLAND (sfa) et GALICE (oi)**ISO** 101 (13) **BSO** +9 (0,50) - Mise à la reproduction en 2017**2021** **LOVER DE LA MIRE**, (30 avril), m., bai - BSO +5 (0,20)
par ALL STAR 5 (DE) (han) - Manche, M. OLIVIER MEYER**VICTORIA DU CORAN**

alezan 2009

ÉLEVÉE EN CHARENTE-MARITIME - M. BERNARD MORAND

par L'AMOUR DU BOIS (sfa) et LIBERTE DU REVERDY (sfa)
par QUATOUBET DU ROUET (sfa) et DIVA DU REVERDY (sfa)
par QUITO DE BAUSSY (sfa)**ISO** 120 (15) **BSO** +10 (0,57) - Mise à la reproduction en 2017**2021** **LITTLE STAR ROCHEREAU**, (1 juin), f., bai - BSO +13 (0,37)
par POPSTAR LOZONAI (sfa) - Charente-Maritime,
M. ANTHONY MORAND**VICTORIA SCOTT**

(tf) bai 2009 ÉLEVÉE DANS LA LOIRE -

M. ARMAND MERLE et M. RICHARD MERLE

par JOKER DE ROZOY (tf) et KACIOPE (tf) par AKERVEURH (tf)
et VULNA DU MORILLON (tf) par OPUS NONANTAIS (tf)**ISO** 104 (15) - Mise à la reproduction en 2020**2021** **LOVELY GR**, (27 mai), m., bai par ASTI SPUMANTE (DE) (old) -
Ain, M. REMY GARNIER**2022** Sans renseignement de COOPER VD HEFFINCK (DE) (holst)**VIDEALLE DU PARC**

bai 2009 ÉLEVÉE DANS LE CALVADOS -

M. JEAN-PAUL MARTINE

par IDEAL DE LA LOGE (sfa) et DELUREE DU PARC (sfa)
par HOSPODAR (sfa) et QUINOLA DU PARC (sfa)
par EMIR DU MESNIL (sfa)**BSO** +4 (0,45) - Mise à la reproduction en 2012**2016** GAILURON DU PARC, m. - ISO 124 (21) BSO +16 (0,51)
par ROCK'N ROLL SEMILLY (sfa)**2021** **LIDEALLE DU PARC**, (9 juin), f., bai - BSO +13 (0,25)
par GOOD PLEASURE SEMILLY - Calvados,
M. JEAN-PAUL MARTINE**2022** Sans renseignement de DUMPY DES FLAGUES (sbs)**VIE LIPILI DES VENTS**

baipie 2009 ÉLEVÉE DANS LA MOSELLE -

M. PIERRE KIFFER et M. DIDIER CARTON

par UTAH VAN ERPEKOM (BE) (bwp) et PIE LIPILI OF COCO (sfb)
par VISAGE VAN DE OLMENHOEVE (BE) (bwp)
et FRANCISCA OF COCO (sfa) par GALOUBET A (sfa)**BSO** +4 (0,43) - Mise à la reproduction en 2012**2013** DUNE COULEUR DE VIE, f. - ISO 138 (19) BSO +14 (0,56)
par SANDRO BOY (DE) (old)**2021** **LIFE IN COLOR**, (26 avril), m., baipie - BSO +14 (0,35)
par BALOUBET DU ROUET (sfa) - Vosges, M. PIERRE KIFFER
LOU COULEUR DE VIE, (28 avril), m., baipie - BSO +8 (0,20)
par CHACCO BLUE II (DE) (old) - Vosges, M. PIERRE KIFFER**2022** Sans renseignement de CHACCO BLUE II (DE) (old)**VIE TA VIE GRANCHAMP**

bai 2009 ÉLEVÉE EN CHARENTE -

M. EDOUARD BAZIRE

par L'AMOUR DU BOIS (sfa) et FARANDOL GRANCHAMP (sfa)
par RUNGIS DES HALLES (sfa) et PENNY'GIRL (ps) par PAMAL (ps)
Mise à la reproduction en 2017**2021** **LET'S GO GRANCHAMP**, (4 avril), m., bai cl - BSO +6 (0,36)
par QUATRO DE RIVERLAND (sfa) - Charente,
M. EDOUARD BAZIRE**VIENNA VD DWERSE HAGEN (NL)**

(kwpn) bai 2002

ÉLEVÉE AUX PAYS-BAS - KWPN numéro 212355 - B.V.B.A. DE DWERSE HAGEN

par REGILIO (kwpn) et VLINDER VAN HET BREMHOF (oes)
par CENTO (DE) (holst) et SASKIA VAN HET BREMHOF (oes)
par CORSAIRE DE VAUBAN (sfa)**ISO** 102 (09) **BSO** +4 (0,47) - Mise à la reproduction en 2017**2021** **L'ARNACOEUR DE ROSERY**, (16 juin), m., bai - BSO +9 (0,34)
par ARMITAGES BOY (DE) (old) - Sarthe,
Mme STEPHANIE FOUGEROLLE**VIENNE DE PAMADAU**

bai 2009 ÉLEVÉE DANS LA VIENNE -

M. PATRICK MORON

par BALOUBET DU ROUET (sfa) et KATIA DES SABLIERES (sfa)
par CAP DE B'NEVILLE (sfa) et UNITE DES COUTURES (sfa)
par MONT D'OR II (sfa)**BSO** +7 (0,41) - Mise à la reproduction en 2015**2021** **LUNE DE MIEL PAMADAU**, (11 mai), f., alezan -
BSO +16 (0,32) par CANDY DE NANTUEL - Vienne,
S.C.E.A. PAMADAU**2022** Sans renseignement de MYLORD CARTHAGO (sfa)**VIENNE MAULDE**

(aqps) alezan 2009 ÉLEVÉE EN HAUTE-VIENNE -

S.C.E.A. DE MAULDE

par GUYS AND DOLLS (GB) (ps) et ONDINE DE BREJOUX (*ac*)
par MURMURE (ps) et TINKERBELL (*aa*) par FAYRILAND II (*aa*)
Mise à la reproduction en 2020**2021** **LIBERTE DEVUBEL**, (3 mai), f., alezan par FALKO DE HUS -
Haute-Vienne, M. GEOFFREY CARDINAL**2022** Sans renseignement de FALKO DE HUS**VIENS VERS MOI**

alezan 2009 ÉLEVÉE DANS LE CALVADOS -

Mme SYLVIANE AUBRY

par HORNET ROSE (NL) (sfa) et YEREMAYA (CH) (ch)
par APADOL (oes) et ODESSA (ch) par ARISTOCRATE (CH) (se)**ISO** 122 (19) **BSO** +2 (0,55) - Mise à la reproduction en 2020**2021** **L'ALBERTA CANDY**, (14 avril), f., alezan - BSO +13 (0,36)
par CANDY DE NANTUEL - Puy-de-Dôme,
Mme ALEXANDRA VIVIER**2022** Sans renseignement de COLORE (DE) (holst)**VIENT DE SURY**

baimel 2009 ÉLEVÉE DANS LA NIEVRE -

Mme BRIGITTE DE FAVERGES

par PADOCK DU PLESSIS (sfa) et HUPSALA DE SURY (sfa)
par IF DE MERZE et OSMOSE DE COTTE (sfa) par COSMOS (sfa)**BSO** +2 (0,51) - Mise à la reproduction en 2017**2021** **LADY NAT**, (16 avril), f., gris - BSO +4 (0,32)
par DIABEAU (BE) (bwp) - Indre, E.A.R.L. ELEVAGE NAT**2022** Sans renseignement de DIABEAU (BE) (bwp)**VIENTELLE DE MESLAY**

bai 2009 ÉLEVÉE DANS LA SARTHE -

Mme JOSIANE LAFOSSE

par CENTINO DU RY (DE) (bawue) et LOUNA DE LA MARE (ps)
par LOUP SOLITAIRE (US) (ps) et KALINA D'OR (ps)
par FLJAR TANGO (ps)

Mise à la reproduction en 2016

2017 HANKY PANKY DE MESLAY, m. par KIGALI (NL) (kwpn) -
Etalon**2020** **KHAMBALIA DE MESLAY**, (12 mai), f., bai -
BCC +9 (0,24) BDR +1 (0,33) par QUITE EASY (DE) (holst) -
Sarthe, E.A.R.L. LAFOSSE-DUVAL**2022** Sans renseignement de VAGABOND DE LA POMME (BE) (sbs)**VIENTIANE UNE PRINCE**

alezan 2009

ÉLEVÉE DANS LE PAS-DE-CALAIS - Mme DANIELLE PRINCE et

M. MARIUS HUCHIN

par BANBOULA DU THOT (sfa) et HURLIANE DE RUBLAR (sfa)
par VALESPOIR MALABRY (sfa) et ANISETTE DE LALEU (sfa)
par FURY DE LA CENSE (sfa)**BSO** +4 (0,46) - Mise à la reproduction en 2012**2021** **LAGERTHA DE LA SAGA**, (18 mai), f., gris - BSO +14 (0,36)
par WINDOWS VH COSTERSVELD (BE) (bwp) - Nord,
M. GREGORY PUJOL**VIEUSINGE DU MAURY**

(aa) alezan 1997

ÉLEVÉE EN HAUTE-GARONNE - Mme RENEE-LAURE KOCH

par JALIENNY (aa) et JASIONE (aa) par SAMUEL (aa) et YASMINE (aa)
par DANINOS (*aa*)**ISO** 115 (02) **BCC** +18 (0,43) - Mise à la reproduction en 2004**2006** SIROCCO DU GERS (sfa), h. -
ISO 112 (14) BSO +1 (0,60) ICC 169 (13) JCC 6
par DORSAY (sfa)**2007** TSIGANE DU GERS (aa), f. -
ISO 135 (14) ICC 121 (12) JCC 5 BCC +9 (0,31)
par RHEINGOLD DE LUYNE (aa)**2009** VIKING DE BELIARD (aacr), m. -
ISO 140 (20) BSO +8 (0,61) BCC +1 (0,26) par LUX Z (DE) (han)**2012** CADET DE BELIARD, h. -
ISO 112 (18) ICC 151 (20) BCC +35 (0,43)
par JAGUAR MAIL (sfa)**2013** DJANGO DE BELIARD AA (aa), h. -
ISO 120 (18) BSO +8 (0,56) ICC 143 (18) BCC +8 (0,36)
par LUX Z (DE) (han)**2016** GOLDEN DE BELIARD AA (aa), f. -
BSO +8 (0,45) ICC 133 (21) BCC +29 (0,37) par UPSILON (aa)**2021** **LUTZ DE BELIARD**, (3 mai), m., bai - BSO +10 (0,34)
par BY CEIRA D'ICK - Sarthe, S.C.E.A. DE BELIARD**VIF DE LA VANRIE**

bai 2009 ÉLEVÉE DANS LA MANCHE -

M. PHILIPPE BIDET

par OSIRIS D'ORION (sfa) et HAVANE DE LA CAVÉE (sfa)
par COUNT IVOR (US) (ps) et GAIE LANDAISE (sfa) par UKASE (sfa)
Mise à la reproduction en 2019**2021** **LULI DE LA VANRIE**, (21 mai), m., bai - BSO +7 (0,29)
par DELSTAR MAIL - Manche, M. PHILIPPE BIDET**2022** Sans renseignement de ASCOTT DES VAUX

VIGIE DU PHARE

bai 2009 ÉLEVÉE DANS LA MANCHE -

M. OLIVIER BROHIER

par OLALA DE BUISSY (sfa) et QUEEN DU PHARE (sfa)
 par KANNAN (NL) (kwpn) et FLUTE ENCHANTEE (sfa)
 par LIEU DE RAMPAN (sfa)

BSO +12 (0,48) - Mise à la reproduction en 2011

2012 **CRICQUET DU PHARE** (oc), m. - ISO 132 (19) **BSO** +9 (0,53)
 par VENDOME DU PHARE

2013 **DRISSE DU PHARE**, f. -
 ISO 147 (21) **BSO** +19 (0,57) **BCC** +13 (0,20)
 par NEWTON DE KREISKER (sfa)

2021 LAKANA DU PHARE, (21 juillet), f., alezan - **BSO** +18 (0,27)
 par DARKHORSE BRIMBELLES - Manche,
 M. OLIVIER BROHIER

2022 Sans renseignement de MJT NEVADOS S (PL) (oes)

VIHAIPY D'EMY

bai 2009 ÉLEVÉE DANS LE TARN-ET-GARONNE -

M. JEAN-CLAUDE VERGNES et Mme EMILIE VERGNES

par GIO GRANNO (DE) (old) et IROCHIMA NEBROUZE (sfa)
 par RIAGO (aa) et ARMORIQUE NEBROUZE (sfa)
 par QUARLEMONT (sfa)

Mise à la reproduction en 2016

2017 **HOLLYWOOD D'EMY**, h. par **QUALITY TOUCH** (DE) (old) -
 Etalon

2021 LOVE IN BLACK D'EMY, (6 juin), m., noir
 par ORPHEO DES SABLONS (sfa) - Tarn-et-Garonne,
 Mme EMILIE VERGNES

2022 Sans renseignement de CHER EPOUX

VIKLANDA D'OR

bai 2009 ÉLEVÉE DANS LA MANCHE -

M. PATRICE NEHOU

par LANDO (DK) (dwb) et ISSICA D'OR (sfa)
 par DUC DE LA COUR II (sfa) et MIRALDA II (sfa) par CORRENT (sfa)

ISO 138 (15) **JSO** 6 **BSO** +7 (0,61) - Mise à la reproduction en 2016

2021 LARVIK D'OR, (8 avril), m., bai - **BSO** +11 (0,36)
 par BISQUET BALOU C VD MISPEL (DE) (rhdl) - Manche,
 M. PATRICE NEHOU

2022 Sans renseignement de MYLORD CARTHAGO (sfa)

VIKY D'OZOLLES

(dsa) gris 2009 ÉLEVÉE EN SAONE-ET-LOIRE -

M. JEAN LARONZE

par RAMDANE (ar) et ETOILE NARQUOISE (tf) par JOACHIM (tf)
 et PAME LA ROBINE (tf) par TOY (tf)

Mise à la reproduction en 2012

2021 LOLIPOP DE LA LIE, (14 août), f., baimel
 par LUCIFER PLATIERE (sfa) - Saône-et-Loire,
 M. JEAN-YVES ERMANN

VILLA DE RIVERLAND

bai 2009 ÉLEVÉE EN CHARENTE -

S.C.E.A. RIVERLAND

par LAUTERBACH (DE) (old) et ELITE DE VESQUERIE (sfa)
 par LE TOT DE SEMILLY (sfa) et ALOUETTE VESQUERIE (sfa)
 par ELF III (sfa)

ISO 142 (18) **BSO** +21 (0,61) - Mise à la reproduction en 2020

2021 LOVER CRAZY, (4 avril), m., bai f. - **BSO** +17 (0,28)
 par CORNET DU LYS (DE) (westf) - Territoire-de-Belfort,
 S.A.R.L. ECURIE MELODIE PETIOT

VILLENY

bai 2009 ÉLEVÉE DANS L'INDRE - M. MICHEL EMERIC BODARD

par FAVORITAS (LT) (oes) et HERMINE DU MURIER (sfa)
 par BUXOM DU MURIER (sfa) et OPALINE DU LIBAN (sfa)
 par STARTER (sfa)

ISO 101 (14) - Mise à la reproduction en 2014

2021 LOENGRINE, (9 mai), f., bai f. par NICK DELAUNAY (sfa) -
 Indre, M. MICHEL EMERIC BODARD

2022 Sans renseignement de NICK DELAUNAY (sfa)

VILMA DE ROX

baicr 2009 ÉLEVÉE DANS LA MANCHE -

M. JACQUES BIGARRE

par L'ARC DE TRIOMPHE (DE) (old) et GUSSY DE ROX (sfa)
 par PAPILLON ROUGE (sfa) et ROXANE DE GRUCHY (sfa)
 par LE SARTILLAIS (sfa)

BSO +7 (0,41) - Mise à la reproduction en 2019

2020 KIKERO DE ROX, (20 mai), m., bai f. -
BSO +11 (0,34) **BCC** +7 (0,20) par NINIO DE ROX (sfa) -
 Manche, M. JACQUES BIGARRE

2021 LOKI DE ROX, (29 mai), m., bai - **BSO** +14 (0,24)
 par FIGARO DES PARTS - Manche, M. NATHAN LUCAS

2022 Sans renseignement de HAPPY DAY D'ISCLA

VILMA DU MOULIN

alezan 2009 ÉLEVÉE DANS LA MANCHE -

M. PASCAL LESAULNIER

par DJALISCO DU GUET (sfa) et BRISE DU MOULIN (sfa)
 par ELF III (sfa) et L'ARTISTE II (sfa) par FEND L'AIR (sfa)

Mise à la reproduction en 2020

650

Les informations figurant dans ce volume sont fonction des données enregistrées dans les fichiers du SIRE à la date du 28 février 2022

2021 LET IT BE DU MOULIN, (22 mai), f., alezan
 par POETE DE PREUILLY (sfb) - Seine-Maritime,
 Mme LAURE LESAULNIER

2022 Sans renseignement de GOOD PLEASURE SEMILLY

VILSA (DE)

(holst) bai 2005 - HV numéro 93828497 - M DITMAR BAYER

par CARETINO (DE) (holst) et LADY CHANEL (holst)
 par COR DE LA BRYERE (sfa) et DARI (holst) par ROMINO (holst)
 Mise à la reproduction en 2017

2021 LATINA DESTINY'S, (29 mai), f., bai - **BSO** +12 (0,32)
 par ANDIAMO SEMILLY - Seine-Maritime,
 Mme AUDRAY FROMAGER

2022 Sans renseignement de ULYSS MORINDA (sfb)

VIMAE D'AUZAY

gris 2009 ÉLEVÉE EN LOIRE-ATLANTIQUE -

M. PATRICK BLANCKAERT et M. FRANCOIS BUZON

par NOUMA D'AUZAY (sfa) et PHILAE D'AUZAY (sfa)
 par CENTO (DE) (holst) et JOLIETTA D'AUZAY (sfa)
 par ALLEGRETO (sfa)

ISO 151 (20) **JSO** 6 **BSO** +20 (0,61) - Mise à la reproduction en 2015

2021 L'ABNEGATION MZL, (3 mai), f., bai - **BSO** +15 (0,24)
 par CORNET DU LYS (DE) (westf) - Loire-Atlantique,
 M. FRANCOIS BUZON

2022 Sans renseignement de CONTHARGOS (DE) (old)

Sans renseignement de CONTHARGOS (DE) (old)

Sans renseignement de CONTHARGOS (DE) (old)

Sans renseignement de CASALL (DE) (holst)

Sans renseignement de CASALL (DE) (holst)

Sans renseignement de COLESTUS (DE) (westf)

VINCA MAJOR V VLIERINGEN (BE)

(bwp) bai 1998

ÉLEVÉE EN BELGIQUE - BWP - MME SOFIE MOERMAN

par DOMINARD (old) et QUENELLE BY STEPHEN (bwp)

par LYS DE DARMEN (sfa) et GALLIA DU TRY (sbs)

par ARPAD DES SIX CENSES (BE) (sbs)

ISO 173 (09) **BSO** +18 (0,68) - Mise à la reproduction en 2006

2007 **TALULLA** (sfa), f. - ISO 130 (15) **JSO** 5 **BSO** +14 (0,59)
 par JUS DES FONTAINES (sfa)

TINKA LADY (cs), f. - ISO 131 (16) **JSO** 5 **BSO** +12 (0,61)
 par POOR BOY (DE) (rhdl)

2011 **BLOOD DIAMANT**, h. -

ISO 141 (18) **BSO** +24 (0,61) **BCC** +3 (0,22)

par DIAMANT DE SEMILLY (sfa)

2012 **CAIPIROSKA**, f. - ISO 127 (17) **BSO** +21 (0,61) **BCC** +3 (0,22)
 par DIAMANT DE SEMILLY (sfa)

CKILIMANJARO, m. - ISO 138 (18) **BSO** +18 (0,61)

par QUAPRICE BOIMARGOT QUINCY (DE) (holst)

CLAUDIO FIZZ, h. - ISO 149 (21) **BSO** +26 (0,61) **BCC** +3 (0,22)
 par DIAMANT DE SEMILLY (sfa)

2013 **DJACK DANIEL**, h. - ISO 139 (19) **BSO** +14 (0,60)
 par ARKO (DE) (old)

2016 **GANGNAM STYLE**, h. - ISO 124 (21) **BSO** +14 (0,56)
 par TORNESCH (NL) (kwpn)

2020 KILL BILL DU MESNIL, (20 avril), m., al cui - **BSO** +21 (0,39)
 par EMERALD VAN'T RUYTERS HOF (BE) (bwp) - Manche,
 M. JEAN-LUC LEBOURGEOIS

2022 Sans renseignement de CARTANI (DE) (holst) et de QUITE
 EASY (DE) (holst)

VINCIANE DES MARQUETS

bai 2009

ÉLEVÉE DANS LE PAS-DE-CALAIS - M. CEDRIC BONNET et

Mme KATIA BONNET

par CALVARO (DE) (holst) et FLOWER DU GRESLIN (sfa)

par HENAUD (aa) et KATI DEUX (sfa) par DARK TIGER (US) (ps)

ISO 107 (13) **BSO** +9 (0,51) - Mise à la reproduction en 2015

2021 LIZZY DES MARQUETS, (8 juin), f., bai -
BSO +13 (0,37) **BDR** +2 (0,20) par LAUTERBACH (DE) (old) -
 Pas-de-Calais, Mme KATIA BONNET

VINCIE DE MIGNOT

alezan 2009 ÉLEVÉE DANS LE PUY-DE-DOME -

Mme GENEVIEVE CHILDERIC CHABANY et Mme ANNE CHILDERIC

par FIDELIO DU DONJON et LIPTONE DE MIGNOT (sfa)

par ROSIRE (sfa) et VALDIE DE MIGNOT par GAVERDI (ac)

ISO 123 (15) **BSO** +8 (0,58) - Mise à la reproduction en 2017

2021 LISBONNE DE PAQ, (26 mai), f., al bru -
BSO +16 (0,39) **BCC** +11 (0,25) par MYLORD CARTHAGO (sfa) -
 Loiret, E.A.R.L. ELEVAGE DE PAQ

VINEA DORCEL

baicr 2009 ÉLEVÉE DANS LE TARN -

M. REGIS MALZAC et M. ERIC LEVALLOIS

par DIAMANT DE SEMILLY (sfa) et QUINEA DORCEL (sfa)

par BURGGRAAF (DE) (holst) et HALTEA DORCEL (sfa)

par LE TOT DE SEMILLY (sfa)

BSO +17 (0,49) - Mise à la reproduction en 2011

2014 **ELVINEA DORCEL**, f. - ISO 129 (19) **BSO** +21 (0,51)

par AIR JORDAN (DE) (old)

2021 LORINEA DORCEL, (20 avril), f., bai - BSO +15 (0,20)
par CABACHON (DE) (holst) - Calvados, M. ERIC LEVALLOIS,
M. REGIS MALZAC

2022 Sans renseignement de CABACHON (DE) (holst)

VINGTCARAT DU COUDRAY bai 2009 ÉLEVÉE DANS LE CHER -
Mme VANESSA JOUANNEAU

par CASTRONOM Z (BE) (z) et GELINOTTE GRAVERIE (sfa)
par SUPER DE BOURRIERE (sfa) et AZALEE LA GRAVERIE (sfa)
par QUINQUIN DU VALON (sfa)

Mise à la reproduction en 2017

2021 LITTLE BOY D'AVRIL, (1 mai), m., gris - BSO +12 (0,35)
par UNTOUCHABLE (NL) (kwpn) - Vendée,
M. SEBASTIEN NAVARRE

2022 Sans renseignement de CANDY DE NANTUEL

VINIA VON VIGO Z (CA) (z) alezan 2014 - SBZ - M. LAUREL CHAD

par VIGO D'ARSOUILLES (BE) (bwp)
et WINIA VAN'T VENNEHOF (BE) (bwp) par KANNAN (NL) (kwpn)
et SPECIAL GIRL SINEA (bwp) par CODEXCO (bwp)

BSO +7 (0,48) - Mise à la reproduction en 2019

2021 LOLLIPOP CHIC, (11 mai), f., alezan - BSO +10 (0,34)
par ARMITAGES BOY (DE) (old) - Manche,
Mme ASTRID LAVENU

2022 Sans renseignement de BANDRO BOY DE BETHUNE

VIOLAINE DE FERTE bai 2009 ÉLEVÉE DANS L'INDRE -

M. ERIC THEVENIN

par TINKA'S BOY (NL) (kwpn) et GUDRUN (sfa) par JASMIN (sfa)
et LA GALOPADE (ps) par MAROUN (GB) (ps)

Mise à la reproduction en 2013

2021 LOXLEY MP, (1 juillet), m., alezan - BSO +13 (0,25)
par LE COULTRE DE MUZE (BE) (bwp) - Seine-et-Marne,
S.A.S. ECURIE MICKAEL PATOUR

2022 Sans renseignement de CYANN D'IVRAIE

VIOLETA DU BOSQ gris 2009 ÉLEVÉE DANS LA MANCHE -

M. AUGUSTE LEGOUPPILOT

par LAURIER DE HERE (aa) et KALINE DU BOSQ (sfb)
par VESONTIO DU MESNIL (sfa) et GOLETTTE DU BOSQ (cs)
par PRINCE D'ELLE (sfa)

Mise à la reproduction en 2016

2021 LET IT BE D'ORGANZA, (12 mai), f., gris - BSO +3 (0,27)
par BALOU STAR (DE) (old) - Orne,
Mme HELENE KURKDJIAN, M. ANTHONY LANGE,
Mme ANNE KURKDJIAN

VIOLETE DE CARNEVILLE bai f. 2009

ÉLEVÉE DANS LA MANCHE - M. ANDRE LE GOUPIL

par DIAMANT DE SEMILLY (sfa) et CARNEVILLE (sfa)
par MATADOR DU BOIS (sfa) et FARAH C par FURMAN (ps)

BSO +8 (0,42) - Mise à la reproduction en 2015

2021 LADIVA DE CARNEVILLE, (7 mai), f., alezan - BSO +16 (0,21)
par HAPPY DAY D'ISCLA - Manche, M. LUDOVIC GREARD,
M. GUILLAUME LE GOUPIL

2022 Sans renseignement de HOKKAIDO DE MENJO

VIOLETTA al bru 2009 ÉLEVÉE EN GIRONDE - M. GYULA BARTUS

par ARMITAGE (DE) (old) et FLOH DE NINON (sfa)
par VOLCAN ROUGE (sfa) et ORIA DE SAACY (sfa) par IRON NYK (sfa)

BSO +2 (0,55) - Mise à la reproduction en 2012

2021 LAGERTHA DU ROI, (14 mars), f., bai - BSO +12 (0,38)
par QLASSIC BOIS MARGOT (sfb) - Seine-et-Marne,
M. NICOLAS CHUINARD, Mme VIRGINIE DESBORDES

2022 Sans renseignement de ULYSS MORINDA (sfb)

VIOLETTE DE PARME gris 2009 ÉLEVÉE DANS LA MANCHE -

Mme JOSEE MAUGER

par CAPITAL (DE) (holst) et PARME DES FONTAINES (sfa)
par GERMINO D'ELLE (sfa) et HORTENSE FONTAINES (sfa)
par ARRA D'AUZAY (sfa)

ISO 101 (14) **BSO** +2 (0,55) - Mise à la reproduction en 2014

2021 LORD DES FONTAINES, (27 juin), m., al fon - BSO +12 (0,31)
par BY CEIRA D'ICK - Manche, Mme JOSEE MAUGER

2022 Sans renseignement de GOOD PLEASURE SEMILLY

VIOLETTE DES AJONCS alezan 2009 ÉLEVÉE DANS LA MANCHE -

M. BRUNO PAYSANT

par APACHE D'ADRIERS (sfa) et QUENOTE DES AJONCS (sfa)
par QREDO DE PAULSTRA (sfa) et CRAKOVIE DES FORGE (sfa)
par INCITATUS (sfa)

BSO +4 (0,45) - Mise à la reproduction en 2013

2014 EDDA DES AJONCS, f. - ISO 129 (21) BSO +11 (0,56)
par URLEVENT DU BARY (sfb)

2021 LUNA DES AJONCS, (11 mai), f., bai - BSO +12 (0,27)
par CRISTAL DE B'NEVILLE - Manche, M. BRUNO PAYSANT

2022 Sans renseignement de ROMANDO DE L'ABBAYE (sfa)

VIOLETTE D'OMONVILLE bai 2009 ÉLEVÉE DANS LA MANCHE -

M. ALEXANDRE LEFEVRE

par PARFUM DAMOUR DU BOIS (sfb) et NISBA D'OMONVILLE (sfa)
par SOCRATE DE CHIVRE (sfa) et GAZELLE DU HAMEAU (ps)
par TEMOIGNAGE (ps)

ISO 118 (15) - Mise à la reproduction en 2020

2021 LISBA DU PRIEURE, (16 mai), f., bai - BSO +7 (0,29)
par DIEGO TAME - Manche, M. FLORIAN TRAVERT,
M. DENIS TRAVERT

2022 Sans renseignement de DIAMANT DE SEMILLY (sfa)

VIOLETTE DU PARK alezan 2009 ÉLEVÉE EN INDRE-ET-LOIRE -

Mme CORINNE ACCARY

par LANDOR S (DE) (old) et ROSALINE DU PARK (sfa)

par KANNAN (NL) (kwpn) et NIKITA DU PARK (sfa)

par QUIDAM DE REVEL (sfa)

ISO 116 (15) **BSO** +13 (0,58) - Mise à la reproduction en 2017

2021 LE GOSSE DU PARK, (19 mai), m., bai - BSO +16 (0,30)
par BEAU GOSSE DU PARK - Morbihan,
Mme CORINNE ACCARY

VIOLETTE DU TERROIR bai f. 2009 ÉLEVÉE DANS L'ORNE -

M. FRANCOIS ROEMER

par QUID DE TALMA (sfa) et QUILLEA ST LOISE (sfa)

par QUIDAM DE REVEL (sfa) et MOUETTE DU CASTEL (sfa)

par EYKEN DES FONTENIS (sfa)

BSO +3 (0,49) - Mise à la reproduction en 2016

2021 LUCIANO CONTRIE, (13 mai), m., bai - BSO +7 (0,29)
par CLAPTON (DE) (holst) - Orne, M. DANIEL VALLEE

2022 Sans renseignement de CHELLSINI Z (BE) (z)

VIOLETTE FRIVOLE alezan 2009 ÉLEVÉE DANS LA MANCHE -

Mme SYLVIE LUCAS

par MAGIC DES MIELLES (sfa) et NOISETTE DES SAULES (sfa)

par PAMPHILE (sfa) et AUDACE DES SAULES (sfa)

par LEPRINCE DE THURIN (sfa)

ISO 105 (15) - Mise à la reproduction en 2014

2021 LITCHI DE YOUGHETTE, (4 mars), f., alezan - BSO +9 (0,38)
par QLASSIC BOIS MARGOT (sfb) - Finistère,
M. MICHEL HUGUET

2022 Sans renseignement de TANGELO VAN DE ZUUTHOEVE (BE)
(bwp)

VIOLETTE ROUGE bai 2009 ÉLEVÉE DANS LA MANCHE -

S.C.E.A. HARAS DES ROUGES

par MANILLON ROUGE (sfb) et NEW LOOK ROUGE (sfa)

par FIRST BRIDE (sfa) et ETOILE ROUGE (sfa)

par PAPIILLON ROUGE (sfa)

ISO 101 (14) **BSO** +5 (0,53) - Mise à la reproduction en 2015

2021 LILI ROSE CHAMPEIX, (7 mai), f., bai f. - BSO +15 (0,27)
par EKANO DKS - Creuse,
E.A.R.L. LA CHAPELLE CHAMPEIX HARAS DE CHAMPEIX

2022 Sans renseignement de EIFFEL DE HUS

VIOLINE DE KERGANE bai 2009 ÉLEVÉE DANS LE MORBIHAN -

M. LOUIS MENIER

par QUINOTO BOIS MARGOT (sfb) et PAVINIA DE KERGANE (sfa)

par ELAN DE LA COUR (sfa) et HANDINE DE KERGANE (sfa)

par TOLBIAC DES FORETS (sfa)

ISO 132 (15) **JSO** 6 **BSO** +11 (0,60) - Mise à la reproduction en 2011

2012 CALLOWAY DE KERGANE, h. - ISO 126 (18) BSO +10 (0,58)
par HORNET ROSE (NL) (sfa)

2021 LINE DES FORETS, (26 juin), f., baimel - BSO +12 (0,28)

par CORNET DU LYS (DE) (westf) - Manche,

M. FABRICE PARIS, Mlle AUDREY PARIS

LUTETIA DES FORETS, (19 mai), f., rouan - BSO +17 (0,27)

par LE COULTRE DE MUZE (BE) (bwp) - Manche,

M. FABRICE PARIS, Mlle AUDREY PARIS

2022 Sans renseignement de ITOKI DE RIVERLAND

Sans renseignement de ITOKI DE RIVERLAND

Sans renseignement de STAKKATOL (DE) (old)

Sans renseignement de STAKKATOL (DE) (old)

VIOLINE DE OUISTREHAM alezan 2009

ÉLEVÉE DANS LE CALVADOS - M. DAVID AISSA

par HORNET ROSE (NL) (sfa) et ARROGANTE ASSEMONT (sfa)

par KESSEL II (sfa) et URANIE (sfa) par NARQUOIS

ISO 103 (13) - Mise à la reproduction en 2015

2018 INOUI DE OUISTREHAM, m. par QUERLYBET HERO (BE) (sbs)
- Etalon

2021 LISOU DE OUISTREHAM, (28 mai), f., bai - BSO +3 (0,26)
par PRINZ CLINTUS (DE) (holst) - Calvados, M. DAVID AISSA

VIOLINE DU VERCOL

alezan 2009 ÉLEVÉE DANS LA MANCHE -

S.C.E.A. LE HARAS DU VERCOL

par KASHMIR VAN'T SCHUTTERSCHO (BE) (sbs)
 et POLENTA DE GRANDRY (sfa) par DOLLAR DELA PIERRE (sfa)
 et KASANDRE DE GRANDRY (sfa) par CAPRICE D'ELLE II (sfa)

ISO 130 (14) **JSO** 5 **BSO** +14 (0,60) - Mise à la reproduction en 2020

2021 **LOLYPAPAYE SAINT SIEU**, (1 juin), f., bai cl - BSO +19 (0,40)
 par ROCK'N ROLL SEMILLY (sfa) - Moselle,
 Mme ANNE CLAUDON

2022 Sans renseignement de MYLORD CARTHAGO (sfa)

VIP DU BUST

bai f. 2009 ÉLEVÉE DANS LA MANCHE - M. LOIC TRIPON

par QUICK STAR (sfa) et JASMINE DU BUST (sfa) par ROSIRE (sfa)
 et SURPRISE DU BOIS II (sfa) par MATADOR DU BOIS (sfa)

ISO 139 (15) **JSO** 6 **BSO** +19 (0,60) - Mise à la reproduction en 2017

2021 **LUXOR DU BUST**, (25 avril), m., bai -
 BSO +21 (0,40) BCC +6 (0,26) par KANNAN (NL) (kwpn) -
 Manche, M. LUDOVIC TRIPON

2022 Sans renseignement de CANDY DE NANTUEL

VIP GIRL EN PRIM'

bai 2009 ÉLEVÉE DANS LES ARDENNES -

M. CLEMENT BOHREN et M. BAPTISTE BOHREN

par DARCO (BE) (bwp) et QAFE'IN DE PRIM' (sfa)
 par DIAMANT DE SEMILLY (sfa) et EXCEL DU FENAUD (sfa)
 par LEPRINCE DE THURIN (sfa)

ISO 138 (15) **JSO** 6 **BSO** +19 (0,59) - Mise à la reproduction en 2020

2021 **L EST A TOI'**, (21 juillet), f., bai - BSO +16 (0,30)
 par CHECK IN (DE) (old) - Aisne, M. BAPTISTE BOHREN,
 M. CLEMENT BOHREN

2022 Sans renseignement de CONTHARGOS (DE) (old)

VIREA DU CELLIER LA

bai 2009 ÉLEVÉE EN LOIRE-ATLANTIQUE -

S.A.R.L. DES JAMONIERES ELEVAGE DU CELLIER

par TOULON (BE) (bwp) et CIGOGNE DU CELLIER (sfa)
 par QUABRI DE LALEU (sfa) et JUDELLE D (sfa)
 par DOUBLE ESPOIR (sfa)

ISO 135 (19) **BSO** +16 (0,62) - Mise à la reproduction en 2016

2021 **LAST DRINK D'ELIXIR**, (21 mars), f., alezan - BSO +15 (0,24)
 par CASHPAID J ET F (DE) (holst) - Doubs,
 M. JUDICAELE VIEILLE, Mme TIFFANY GRASKAMP

2022 Sans renseignement de DOLLAR DU ROUET

VIREVOLT DE CHIVALLET

bai f. 2009

ÉLEVÉE DANS LE CALVADOS - M. BENOIT SCRIVE et

S.C.E.A. ECURIE DE CHIVALLET

par DIAMANT DE SEMILLY (sfa) et NIRVANA STAR
 par QUICK STAR (sfa) et PAGELL (DE) (se) par PAGENO (westf)

ISO 114 (15) **BSO** +18 (0,59) - Mise à la reproduction en 2012

2013 DAUPHINE DE CHIVALLET, f. - ISO 122 (19) BSO +19 (0,57)
 par TSUNAMI DE HUS

2021 **LAUDATE DE CHIVALLET**, (30 juin), f., bai f. - BSO +20 (0,36)
 par CONTHARGOS (DE) (old) - Calvados,
 S.C.E.A. ECURIE DE CHIVALLET

2022 Sans renseignement de PEGASE VAN'T RUYTERSOF (BE)
 (bwp)

Sans renseignement de PEGASE VAN'T RUYTERSOF (BE)
 (bwp)

Sans renseignement de CHACGRANO (DE) (old)

VIRGIN DU FRUITIER

alezan 2009 ÉLEVÉE DANS L'ALLIER -

M. HUBERT ALAMARTINE

par ULTRA BEAU II (sfa) et ASCOT (sfa) par PEGASE GERBAUX (sfa)
 et HORTENSE B (aa) par BRICK (aa)

ISO 102 (15) - Mise à la reproduction en 2019

2021 **LIKE A VIRGIN SUREIL**, (14 avril), f., alezan -
 BSO +9 (0,39) BCC +5 (0,24) par MYLORD CARTHAGO (sfa) -
 Saône-et-Loire, S.A.R.L. DU HARAS DE SUREIL

2022 Sans renseignement de ESOPE

VIRGINIA (NL)

(kwpn) bai 2002 ÉLEVÉE AUX PAYS-BAS -

KWPN numéro 201689 - M. F. VAN DEN NIEUWELAAR

par OKLUND (kwpn) et RAPARDIE (kwpn) par IROKO (kwpn)
 et KUPARDIE (kwpn) par VOLTAIRE (DE) (han)

Mise à la reproduction en 2013

2021 **LEWISIA DU MYSTERE**, (25 avril), f., bai - BSO +8 (0,33)
 par VAGABOND DE LA POMME (BE) (sbs) - Puy-de-Dôme,
 Mme LUCIE LELONG

2022 Sans renseignement de VAGABOND DE LA POMME (BE) (sbs)
 et de CARTANI (DE) (holst)

VIRGINIA DU FEUILLARD

bai 2009 ÉLEVÉE DANS L'ORNE -

M. BENOIT BURBAN et Mme VALERIE BURBAN

par OLIVI (NL) (kwpn) et LIBELLULE DE LA FOLIE (sfa)
 par GRIBALDI (DE) (trak) et HEBE GRANDBOIS (sfa)
 par RAPPORT 2 (DE) (westf)

IDR 106 (14) **BDR** +19 (0,55) - Mise à la reproduction en 2011

652

Les informations figurant dans ce volume sont fonction des données enregistrées dans les fichiers du SIRE à la date du 28 février 2022

2021 **LET ME DREAM SQD**, (9 mai), m., noir - BDR +23 (0,28)

par DIAMONDGIO LTH DRESSVALUE (DE) (old) -
 Loire-Atlantique, Mme SOPHIE QUILLE

VIRGINIA IXE

bai 2009 ÉLEVÉE DANS LES ARDENNES -

M. JEAN LEFEBVRE

par CANTURO (DE) (holst) et JULIANA IXE (sfa)
 par VOLTAIRE (DE) (han) et UNIXE GIRL (sfa) par NARCOS II (sfa)

ISO 104 (14) **BSO** +2 (0,60) - Mise à la reproduction en 2011

2021 **LAOS DU MURGER**, (1 avril), m., bai f. - BSO +1 (0,32)
 par CARTOON Z (BE) (z) - Savoie, Mme HELENE MICHELLIER

2022 Sans renseignement de CLAPTON (DE) (holst)

VIRGUL DE JOLYMOME

alezan 2009

ÉLEVÉE DANS LE PUY-DE-DOME - S.A.R.L. ECURIE DE LALONG-TEILHEDE

par MANHATTAN DE SEMILLY (sfa) et JOLYMOME DE PEPITA (sfa)
 par PACHA DES SEVRES (sfa) et PEPITA DU PARC (sfa)
 par JALME DES MESNULS (sfa)

ISO 111 (14) **BSO** +2 (0,55) - Mise à la reproduction en 2020

2021 **L'OR DE TIME**, (15 février), m., alezan - BSO +8 (0,38)
 par DOLLAR DELA PIERRE (sfa) - Bas-Rhin,
 Mme TINA AREKION, Mme MELANIE HUBER

VIRGULE DE BEAUDE

al bru 2009 ÉLEVÉE DANS LA MANCHE -

M. REMI LANGLOIS et Mme CHANTAL LANGLOIS DELAROCQUE

par LANDO (DK) (dwb) et INFO DE BEAUDE (sfa)
 par URLEVEN PIRONNIERE (sfa) et ENERGIE DE BEAUDE (sfa)
 par ROSIRE (sfa)

BSO +4 (0,45) - Mise à la reproduction en 2014

2021 **LOTUS DE BEAUDE**, (16 juin), m., bai - BSO +10 (0,32)
 par BISQUET BALOU C VD MISPEL (DE) (rhdl) - Manche,
 M. REMI LANGLOIS,
 Mme CHANTAL LANGLOIS DELAROCQUE

2022 Sans renseignement de HAPPY DAY D'ISCLA

VIRGULE DES CABANES

bai 2009

ÉLEVÉE DANS LES DEUX-SEVRES - M. JEAN-FRANCOIS COURSAUD

par QUICK STAR (sfa) et DIVA DES CABANES (sfa)
 par LE TOT DE SEMILLY (sfa) et REVE DE CATHI (sfa)
 par ARLEQUIN (*aa*)

ISO 120 (14) **BSO** +12 (0,60) - Mise à la reproduction en 2013

2021 **LILY ROSE D'HOP**, (30 avril), f., alezan - BSO +17 (0,36)
 par CONTHARGOS (DE) (old) - Tarn-et-Garonne,
 M. RENAUD DANON

2022 Sans renseignement de CONTHARGOS (DE) (old)

VIRGULE DES PRES

bai 2009 ÉLEVÉE DANS LA MANCHE -

M. ARNAUD BAZIRE

par QUARTZ DU CHANU (sfb) et MALICE DES PRES (sfa)
 par SOCRATE DE CHIVRE (sfa) et RAPSODY DE GERBOLD (sfa)
 par ARTHY (sfa)

ISO 143 (18) **JSO** 6 **BSO** +20 (0,62) - Mise à la reproduction en 2015

2017 HARAGORN D'ALBAIN, h. - ISO 124 (21) BSO +26 (0,46)
 par CANABIS D'ALBAIN

HARWEN D'ALBAIN, f. - ISO 121 (21) BSO +25 (0,45)

par CANABIS D'ALBAIN

HASCHICH D'ALBAIN, m. - ISO 128 (21) BSO +27 (0,46)

par CANABIS D'ALBAIN - Etalon

2021 **LALWEN D'ALBAIN**, (4 juin), f., alezan - BSO +24 (0,32)
 par CANABIS D'ALBAIN - Saône-et-Loire,
 M. ALEXIS BOUILLOT

LAVENTURE D'ALBAIN, (11 mai), f., bai - BSO +26 (0,30)

par FLAMBUSARD D'ALBAIN - Saône-et-Loire,

M. ALEXIS BOUILLOT

LOUPIOT D'ALBAIN, (12 février), m., bai - BSO +26 (0,30)

par FLAMBUSARD D'ALBAIN - Saône-et-Loire,

M. ALEXIS BOUILLOT

LYCANTHROPE D'ALBAIN, (11 juillet), m., alezan -

BSO +24 (0,32) par CANABIS D'ALBAIN - Saône-et-Loire,

M. ALEXIS BOUILLOT

2022 Sans renseignement de CANABIS D'ALBAIN

Sans renseignement de CANABIS D'ALBAIN

Sans renseignement de CANABIS D'ALBAIN

Sans renseignement de FLAMBUSARD D'ALBAIN

Sans renseignement de FLAMBUSARD D'ALBAIN

Sans renseignement de FLAMBUSARD D'ALBAIN

Sans renseignement de WINDOWS VH COSTERSVELD (BE)

(bwp)

Sans renseignement de WINDOWS VH COSTERSVELD (BE)

(bwp)

VIRGULE DU RIAUJONCS

al bru 2009 ÉLEVÉE DANS LE CHER -

Mme PASCALE TROPAS

par CASTRONOME Z (BE) (z) et DANAE D'AUDIÈRE (sfa)
 par O MALLEY (sfa) et PITCHOULINE (tf)

par HUSSARD DU CORTA (tf)

Mise à la reproduction en 2011

2021 **LEGENDE DE LA GAZO**, (12 mai), f., bai - BSO +9 (0,22)
par FAST DE DENAT - Cher, Mme PASCALE TROMPAS

2022 Sans renseignement de UNANIEM (NL) (kwpn)

VIRGULE MERZE bai 2009 ÉLEVÉE EN SAONE-ET-LOIRE -
M. JEAN-MICHEL MARTINOT

par FIDELIO DU DONJON et ETOILE DE MERZE (sfa)
par STEW BOY (sfa) et TANTE MERZE (sfa) par IF DE MERZE
BSO +5 (0,42) - Mise à la reproduction en 2015

2021 **LEGENDE MERZE**, (11 juin), f., bai f. - BSO +12 (0,29)
par ANDIAMO SEMILLY - Saône-et-Loire,
M. JEAN-MICHEL MARTINOT

VIRGULE MOUCHE bai 2009 ÉLEVÉE DANS LA MANCHE -
E.A.R.L. ELEVAGE MOUCHE

par OSIRIS D'ORION (sfa) et ROXANE MOUCHE (sfa)
par CANALETTO (DE) (holst) et ELVIA DE LA MOUCHE (sfa)
par VENEUR DE BAUGY (sfa)

ISO 125 (14) **JSO** 5 **BSO** +6 (0,58) - Mise à la reproduction en 2020

2021 **LUCIOLE BOURGOISE**, (6 avril), f., bai -
BSO +12 (0,39) BCC +3 (0,20) BDR +5 (0,24)
par CONTENDRO (DE) (holst) - Manche,
Mme TIPHAINE JORET

2022 Sans renseignement de ARMITAGES BOY (DE) (old)

VIROISE DEL BOSCO bai 2009 ÉLEVÉE DANS LE CALVADOS -
Mme MARTINE BERGIA

par QUAPRICE BOIMARGOT QUINCY (DE) (holst)
et GAVOTTE DE NEUILLY (sfa) par NUT DES GARANDONS (sfa)
et BALCAISE D'NEUILLY (sfa) par NEUSTRIEN (ps)
Mise à la reproduction en 2020

2021 **LOLITA DEL BOSCO**, (21 avril), f., bai - BSO +7 (0,39)
par ROCK'N ROLL SEMILLY (sfa) - Calvados,
Mme EMELINE BERGIA

2022 Sans renseignement de CAP KENNEDY (DE) (holst)

VIROUNA D'IRLEAU bai 2009 ÉLEVÉE DANS LES DEUX-SEVRES -
Mme SABINE MATHE

par OGANO SITTE (BE) (sbs) et KOUTIA D'IRLEAU (sfa)
par QUITO DE BAUSSY (sfa) et NINA JOLIE (sfa)
par HURLEVENT (sfa)

ISO 132 (14) **JSO** 5 **BSO** +9 (0,61) - Mise à la reproduction en 2020

2021 **LETI DU MONT ROUGE**, (30 juillet), f., bai - BSO +12 (0,40)
par PRESIDENT (NL) (kwpn) - Val-d'Oise,
S.C.E.A. LE MONT ROUGE ELEVAGE DU MONT ROUGE

2022 Sans renseignement de MYLORD CARTHAGO (sfa)

VIRTUELLE D'EOLE al bru 2009 ÉLEVÉE DANS LA MANCHE -
M. PATRICK BIZOT

par PANAMA TAME (sfa) et QUADILLAC LES PARTS (sfa)
par FLIPPER D'ELLE (sfa) et FLORA DES PARTS (sfa)
par MUGUET DU MANOIR (sfa)

ISO 124 (19) **BSO** +15 (0,60) - Mise à la reproduction en 2020

2021 **LITTLEBOY GUILLOTIERIE**, (1 mai), m., alezan -
BSO +14 (0,38) par URLEVENT DU BARY (sfb) - Manche,
M. SIMON BODY

2022 Sans renseignement de CONSUL DL VIE Z (BE) (z)

VIRTOUSE DE FRITOT alezan 2009 ÉLEVÉE DANS LA MANCHE -
M. PATRICE LEGER

par KALASKA DE SEMILLY (sfa) et CLOE DE VAULAVILLE (sfa)
par NANTOUNG (sfa) et QUERMESSE (sfa) par HADJ A (aa)
ISO 124 (15) **BSO** +4 (0,61) - Mise à la reproduction en 2020

2021 **LOTS OF FUN**, (8 juin), f., alezan -
BSO +14 (0,40) BCC +6 (0,24) par MYLORD CARTHAGO (sfa) -
Orne, Mme GENEVIEVE LE BLEVEC,
Mme HELOISE LE BLEVEC

VIS TA VIE DES FORETS alezan 2009 ÉLEVÉE DANS LA MANCHE -
S.C.E.A. PARIS - ELEVAGE DES FORETS

par OGANO SITTE (BE) (sbs) et SI BELLE DES FORETS (sfb)
par QUAPRICE BOIMARGOT QUINCY (DE) (holst)
et LICORNE DES FORETS (sfa) par VOLTAIRE (DE) (han)

ISO 114 (18) **BSO** +17 (0,61) - Mise à la reproduction en 2011
2014 ENJOY DES FORETS, f. - ISO 125 (20) BSO +15 (0,54)
par MAJOR DE COQUERIE (sfa)

2018 **IT'S LIFE DES FORETS**, (29 juin), m., bai - BSO +11 (0,37)
par LIFESTYLE (DE) (old) - Manche, M. FABRICE PARIS

2022 Sans renseignement de STAKKATOL (DE) (old)

VISA DE LA LOGE alezan 2009 ÉLEVÉE EN LOIRE-ATLANTIQUE -
S.C.E.A. ELEVAGE DE LA LOGE

par GOLD DE BECOURT (sfa) et IMAGE DE LA LOGE (sfa)
par DOLLAR DU MURIER (sfa) et AMELIE DE LA LOGE (aa)
par PORTO RAFTI (ps)

ISO 116 (19) **BSO** +3 (0,59) **ICC** 121 (16) -

Mise à la reproduction en 2020

2021 **LAMOME PYROUETTE**, (11 mai), f., bai - BSO +13 (0,33)
par PUTCH DES ISLES (sfa) - Loire-Atlantique,
E.A.R.L. ECURIE NORMAND

VISMAY DE JAUZIF bai 2009 ÉLEVÉE DANS LA SARTHE -
Mme JOELLE BOUMRAR et Mme AXELLE BOUMRAR

par LUPICOR (NL) (kwpn) et IDYLLE DE MONLIOUX (sfa)
par PACHA DES SEVRES (sfa) et SOIREE DU DESIR (sfa)
par HALTEA II

ISO 142 (15) **JSO** 6 **BSO** +15 (0,58) - Mise à la reproduction en 2017

2021 **LOMEE DE JAUZIF**, (15 mars), f., bai - BSO +16 (0,32)
par QUEL HOMME DE HUS (DE) (holst) - Sarthe,
Mme AXELLE BOUMRAR

2022 Sans renseignement de CASHPAID J ET F (DE) (holst)

VISTA DE BREJOUX (aa) bai f. 2009 ÉLEVÉE EN HAUTE-VIENNE -
Société BREJOUX ELEVAGE

par REGALITY (aa) et LAMBADA DE BREJOUX (*aa*) par SAFIR (*aa*)
et URANIE DE BREJOUX (*aa*) par FAST (*aa*)

IAA 129 (12) - Mise à la reproduction en 2020

2021 **LOU DIAVOLA HDLT**, (7 mai), f., noipan
par QUEL HOMME DE HUS (DE) (holst) - Calvados,
Mme SANDRA NAIGEON, Mme CELINE SCHERSCHEN

2022 Sans renseignement de I'M SPECIAL DE MUZE (BE) (bwp)

VISTA DE TROTEVAL bai f. 2009 ÉLEVÉE DANS LE CALVADOS -
M. JULIEN AUBREE, Mme GWENDOLINE BLAIZOT, Mme LAURE AUBREE et
Mme MARIA BLAIZOT

par L'ARC DE TRIOMPHE (DE) (old) et KALINE DES GARINS (sfa)
par MUGUET DU MANOIR (sfa) et CLARTEE DES GARINS (sfa)
par LAUDANUM (ps)

ISO 131 (15) **BSO** +9 (0,59) - Mise à la reproduction en 2018

2021 **LARISTO A TROTEVAL**, (30 mars), m., bai - BSO +14 (0,28)
par FALCO DE TATIHOU - Calvados, M. JULIEN AUBREE

2022 Sans renseignement de ERMITAGE KALONE et de HAPPY DAY
D'ISCLA

VISTA D'HONVAULT alezan 2009

ÉLEVÉE DANS LE PAS-DE-CALAIS - M. HENRI-PIERRE DELPLACE

par NUMBER ONE D'ISO (sfa) et OHAPPIE D'HONVAULT (sfa)
par HAPPY VILLERS (sfa) et KLAIRE D'HONVAULT (sfa)
par CLAIR DE B'NEVILLE (sfa)

ISO 134 (17) **BSO** +18 (0,59) - Mise à la reproduction en 2020

2021 **LADY STABLES R**, (16 mai), f., alezan - BSO +19 (0,39)
par VIGO D'ARSOUILLES (BE) (bwp) - Pas-de-Calais,
Mme ANAIS RINGOT

VISTA DU SAULCY alezan 2009

ÉLEVÉE EN MEURTHE-ET-MOSELLE - M. ALAIN SALAGNAT

par DIAMANT DE SEMILLY (sfa) et KAOLINE DU SAULCY (sfa)
par VOLTAIRE (DE) (han) et VESTALE DU SAULCY (sfa)
par HIDALGO DE RIOU (sfa)

ISO 105 (17) **BSO** +6 (0,59) - Mise à la reproduction en 2018

2021 **LITHIUM DU SAULCY**, (25 avril), m., bai - BSO +12 (0,33)
par VLEUT (NL) (kwpn) - Meurthe-et-Moselle,
M. ALAIN SALAGNAT

2022 Sans renseignement de BUSH VD HEFFINCK (BE) (bwp) et de
BALOU DU ROUET (DE) (old)

VISTAR DE B'NEVILLE bai 2009 ÉLEVÉE DANS LA MANCHE -
M. JEAN-BAPTISTE THIEBOT

par QUARTZ DU CHANU (sfb) et MISSTAR DE B'NEVILLE (sfa)
par QUICK STAR (sfa) et GRIFFE DE BNEVILLE (sfa) par ROSIRE (sfa)
BSO +17 (0,40) - Mise à la reproduction en 2015

2021 **LA STAR DE BNEVILLE**, (14 juillet), f., bai - BSO +19 (0,27)
par ASCOTT DES VAUX - Manche,
M. JEAN-BAPTISTE THIEBOT

VITA BELLA GEM alezan 2009 ÉLEVÉE DANS LE CALVADOS -
Mme GENEVIEVE MEGRET

par COROFINO (DE) (holst) et GEKAS DES FORETS (sfa)
par LE TOT DE SEMILLY (sfa) et RAPSODIE II (sfa)
par JALISCO B (sfa)

ISO 118 (15) **BSO** +12 (0,60) - Mise à la reproduction en 2014

2021 **LUCKY LUKE GEM**, (27 juin), m., alezan - BSO +16 (0,39)
par VAGABOND DE LA POMME (BE) (sbs) - Calvados,
Mme GENEVIEVE MEGRET

VITA DE BETTEGNEY bai f. 2009 ÉLEVÉE DANS LES VOSGES -
M. JEAN-PIERRE DIDELOT

par QUITE EASY (DE) (holst) et LIBERTY DE BETTEGNEY (sfa)
par ROSIRE (sfa) et URSULA DU VAL (sfa)
par LORD ROUSSETIERE (sfa)

BSO +1 (0,43) - Mise à la reproduction en 2012

2021 **LETS JUMP DE LA BASSE**, (20 juin), m., alezan -
BSO +12 (0,28) par CICAIVE DU TALUS - Jura,
Mme JENNIFER MEGRE, M. NICOLAS BARBE

2022 Sans renseignement de BY CEIRA D'ICK

VITA DU SOLEIL

noir 2009 ÉLEVÉE DANS LA NIEVRE -

Mme MARIANNE EICHENBERGER

par LE TOT DE SEMILLY (sfa) et IRLANDE (sfa)
 par PAPILLON ROUGE (sfa) et QUILOA (sfa) par URIEL (sfa)
 Mise à la reproduction en 2013

2020 KYOTO EBC, (14 juin), m., bai f.
 par RIALTO DES ROSIERS (sfa) - Saône-et-Loire,
 Mme LORINE DELONGUY

2022 Sans renseignement de CONTE BELLINI (DE) (westf)

VITALIA DU JARDIN

bai 2009 ÉLEVÉE EN MEURTHE-ET-MOSELLE -

M. NICOLAS PARGON

par NIDOR PLATIERE (sfa) et JALOUSIE DU JARDIN (sfa)
 par SUBIS (NL) (sfa) et STAR DU JARDIN (sfa)
 par JOUE DU METZ (sfa)

Mise à la reproduction en 2012

2021 LUIGINO DU JARDIN, (25 avril), m., bai - BSO +10 (0,34)
 par CANDY DE NANTUEL - Meurthe-et-Moselle,
 M. NICOLAS PARGON

2022 Sans renseignement de FALKO DE HUS

VITALINE DE VERVENT

bai 2009 ÉLEVÉE DANS L'ORNE -

E.A.R.L. LES ECURIES DE VERVENT

par QUARTO MAIL (sfa) et GAITEE COCKTAIL (sfa)
 par DANCER PRINCE (ps) et MONA DU PARC (sfa) par MEXICO (sfa)
 Mise à la reproduction en 2012

2018 INSIDE JOKE LCS, (25 février), m., alezan - BSO +5 (0,29)
 par KRONOS D'OUILLY (sfa) - Calvados,
 Mme ALEXIA DELANNOY

VITALY TOUKOUR

gris 2009 ÉLEVÉE DANS LES DEUX-SEVRES -

Mme MARION CLEMOT

par MIRACLE (sfa) et OVERLY BREBAUDIN (sfa)
 par QUATAR DE PLAPE (aa) et BEVERLY D'ARCAIS (sfa)
 par PAMPHILE (sfa)

Mise à la reproduction en 2018

2021 LADY STAR D'S'L, (31 mars), f., bai -
 BSO +2 (0,38) BCC +6 (0,26)
 par L'ARC DE TRIOMPHE (DE) (old) - Loire-Atlantique,
 Mme SEVERINE LE GENTIL

VITAMINE DE L'ISLE

bai 2009 ÉLEVÉE DANS LA MANCHE -

M. ETIENNE POISSON et Mme JOSETTE POISSON

par L'ARC DE TRIOMPHE (DE) (old) et DINASTIE DE L'ISLE (sfa)
 par SOCRATE DE CHIVRE (sfa) et FRAMBOISE (sfa)
 par QUASTOR (sfa)

ISO 119 (15) **BSO** +9 (0,61) - Mise à la reproduction en 2011

2020 KELAMOUR DE FOLIE, (20 juin), m., bai f. -
 BSO +13 (0,40) BCC +8 (0,22) par DARCO (BE) (bwp) - Nord,
 Dr. Vét. FRANCOIS DORANGE, M. ALEXANDRE LERICHE

VITAMINE DE LYR

bai 2009 ÉLEVÉE EN COTE-D'OR -

E.A.R.L. MOUTRILLE ET FILS

par CROWN Z (BE) (z) et BELLE DE POYANS (sfa)
 par QUIDAM DE REVEL (sfa) et ROSAE II (sfa) par KAPOC (sfa)

ISO 125 (14) **JSO** 5 **BSO** +11 (0,61) - Mise à la reproduction en 2017

2021 LONYX DE LYR, (16 avril), m., bai f. -
 BSO +18 (0,40) BCC +15 (0,26)
 par DIAMANT DE SEMILLY (sfa) - Côte-d'Or,
 E.A.R.L. MOUTRILLE ET FILS

2022 Sans renseignement de CHACGRANO (DE) (old)

VITAMINE M'AUREA

al bru 2009 ÉLEVÉE DANS LE FINISTERE -

E.A.R.L. MORE

par DERBY ROUGE (sfa) et JASMAINE DU CANDAS (sfa)
 par BOLERO DE BRECEY (sfa) et PERLE DU MESNIL (fsf)
 par HENAUD (aa)

Mise à la reproduction en 2019

2021 LINA DU COADIC, (2 mai), f., bai - BSO +2 (0,35)
 par COOPER VD HEFFINCK (DE) (holst) - Morbihan,
 Mme KAREN TRETOUT

VITAMINE S (PT)

(oes) bai f. 2002 ÉLEVÉE AU PORTUGAL -

RCSP numéro 224534 - AGR.G.PEC.QTA. DAS VARANDAS DE C

par ORIPORTO (NL) (kwpn) et FAQUEIRA (oes) par QUEBEC (se)
 et ARMA (PT) (se) par RUBY'S PRINCE (GB) (ps)

Mise à la reproduction en 2010

2015 FOR MADEMOISELLE B, f. - ISO 122 (19) BSO +2 (0,50)
 par ARMITAGES BOY (DE) (old)

2021 LENNOX LR, (19 avril), m., bai - BSO +1 (0,24)
 par CARTANI (DE) (holst) - Yonne, Mme LAURIE RAGON

2022 Sans renseignement de FIRTH OF LORNE (DE) (han)

VITAVIE DE SANCY

bai 2009 ÉLEVÉE DANS LE FINISTERE -

Mme ALEXANDRINE DIFKO

par FEDOR DE SEVES (sfa) et JUNON DE MERE (sfa)
 par REFRAIN (aa) et CIRCE DE MERE (sfa)
 par LUNDI DE PAQUES (sfa)

ISO 106 (19) - Mise à la reproduction en 2020

2021 L IDYLLE DE LA PORTE, (24 avril), f., bai - BSO +6 (0,29)
 par FALKO DE HUS - Mayenne, M. GUILLAUME BORDIN

VITCHOUNE DU LANET

alezan 2009

ÉLEVÉE DANS LES BOUCHES-DU-RHONE - Mme SYLVIE JUFFERMANS

par FOLAMOUR DU BOIS (sfa) et HAPPY DU BOIS (sfa)
 par QLONDIKE (aa) et SAMMY DU BOIS (sfa)
 par LOTUS DU MARAIS (sfa)

Mise à la reproduction en 2017

2021 LIMBO DU PEYRON, (1 mai), m., bai f. - BSO +6 (0,27)
 par FIGHTER SEMILLY - Hautes-Alpes, E.A.R.L. LE PEYRON

2022 Sans renseignement de SHALOBET EYGALIERES (sfa)

VITEHAUT DU RONDEAU

bai 2009 ÉLEVÉE DANS LA NIEVRE -

Dr. HUBERT MONTOILLE

par DIAMANT DE SEMILLY (sfa) et MADARCO DE CIGOGNE (sfa)
 par DARCO (BE) (bwp) et DIVA DE CIGOGNE (sfa) par IF DE MERZEE
 ISO 108 (13) **BSO** +16 (0,53) - Mise à la reproduction en 2014

2016 GAP ZANE DU RONDEAU, h. - ISO 124 (21) BSO +14 (0,54)
 par CANTURO (DE) (holst)

2021 LUDIQUE DU RONDEAU, (4 mai), m., bai f. - BSO +13 (0,20)
 par CHACOON BLUE (DE) (meckl) - Nièvre,
 Dr. HUBERT MONTOILLE, M. ADRIEN MONTOILLE

VITELLE DU HAMEL

bai 2009 ÉLEVÉE DANS LA MANCHE -

M. ALBERT DURAND et M. PASCAL DURAND

par QUAPRICE BOIMARGOT QUINCY (DE) (holst)
 et PRALINE DU HAMEL (sfa) par JAVOLLO (sfa) et URGELLE (sfa)
 par JALISCO B (sfa)

BSO +3 (0,44) - Mise à la reproduction en 2013

2021 LOUPIOT DE NESQUE, (13 mai), m., alezan - BSO +16 (0,33)
 par NUMBER ONE D'ISO (sfa) - Calvados, M. DIDIER LALONDE

2022 Sans renseignement de ARMITAGES BOY (DE) (old)

VITTEL D'ARGONNE

alezan 2009 ÉLEVÉE DANS LA MEUSE -

M. PASCAL TRASSART et Mme SYLVIE TRASSART

par LEPRINCE DES BOIS (sfa) et MIRAGE D'ARGONNE (sfa)
 par CONCORDE (NL) (kwpn) et TAIGA DU BANNEY (sfa)
 par NARCOS II (sfa)

Mise à la reproduction en 2020

2021 LISTENOIRE DE LA HORN, (7 mai), m., noipan - BSO +4 (0,27)
 par DARTAGNAN DE BELIARD - Moselle,
 Mme MARION KRAEMER

2022 Sans renseignement de BENICIO (DE) (han)

VITTORIA DU MESNIL

alezan 2009 ÉLEVÉE DANS LA MANCHE -

Mme CHRISTINE AUMONT et M. MICKAEL LE BERRE

par MYLORD CARTHAGO (sfa) et BRISCA DU MESNIL (sfa)
 par ROSIRE (sfa) et TOSCA DU MESNIL (ac) par COUNT IVOR (US) (ps)
 Mise à la reproduction en 2019

2021 LUPIN DU GOURIGER, (16 avril), m., bai - BSO +11 (0,32)
 par CANTURANO (DE) (holst) - Finistère, M. JULIEN AUFFRET

VIVA DE MERONA

alezan 2009 ÉLEVÉE DANS LE JURA -

Mme LEA PARTY

par GRENAT DE GREZ (sfa) et JENICA (sfa)
 par MILOU DE SUBLIGNY (sfa) et JENICA (sfa) par ABELIEN (sfa)
 Mise à la reproduction en 2014

2021 LAGERTHA MERONA, (28 avril), f., alezan - BSO +8 (0,27)
 par UNITED SUNHEUP (sfb) - Jura, G.A.E.C. PARTY

2022 Sans renseignement de FLAMBUSARD D'ALBAIN

VIVA DE TALMA

gris 2009 ÉLEVÉE DANS LES ARDENNES -

Dr. Vét. MICHEL GUIOT

par QUARTZ DE TALMA (sfa) et BARCAROLE DE SIVRY (sfa)
 par NIDOR PLATIERE (sfa) et OKERA (sfa) par ST BRENDAN (GB) (ps)
 Mise à la reproduction en 2020

2021 LINCOLN VIVANTCHABEAU, (20 juin), m., gris -
 BSO +11 (0,28) par GOOD PLEASURE SEMILLY - Ardennes,
 Mme CHARLINE LEONARD, M. ANTOINE DEHAYE

VIVA D'OLBICHE

al bru 2009 ÉLEVÉE DANS LA MANCHE -

M. BERNARD CLOUET

par QUARTZ DU CHANU (sfb) et MISS D'OLBICHE (sfa)
 par DOLLAR DU MURIER (sfa) et ISKA D'OLBICHE (sfa)
 par LE TOT DE SEMILLY (sfa)

ISO 151 (16) **JSO** 5 **BSO** +23 (0,59) - Mise à la reproduction en 2013

2021 LIMELIGHT D'AUTHUIT, (19 mars), f., alezan - BSO +23 (0,30)
 par DARKHORSE BRIMBELLES - Eure,
 S.C.E.A. ECURIE D'AUTHUIT

2022 Sans renseignement de QUEL HOMME DE HUS (DE) (holst)

VIVA GERVAISERIE alezan 2009 ÉLEVÉE DANS LA MANCHE -

Mme GISELE TRAVERT

par JOYAU DE BLOYE (sfa) et ISMA DE LA GERVAISERIE (sfa)

par KING'S ROAD (ps) et AQUA VIVA II (sfa)

par QUITO DE BAUSSY (sfa)

ISO 127 (15) **BSO** +7 (0,59) - Mise à la reproduction en 2020

2021 LADY GERVAISERIE, (6 avril), f., gris -
BSO +16 (0,39) BCC +13 (0,24) par MYLORD CARTHAGO (sfa) -
Manche, M. CEDRIC RABOT, M. ALAIN TRAVERS

VIVA MARIA EN UT gris 2009 ÉLEVÉE EN SEINE-MARITIME -

Mme MARIE NORRANT

par COROFINO (DE) (holst) et ALMA VIVA EN UT (sfa)

par JALISCO B (sfa) et CHIMENE FIERE (tf) par QUESTIOCA P (tf)

ISO 113 (18) **BSO** +4 (0,60) - Mise à la reproduction en 2020

2021 LULLABY EN UT, (5 mai), f., alezan - BSO +11 (0,28)

par FALCO DE TATIHOU - Seine-Maritime,

Mme INGRID DORMEVAL

VIVACE DE LESSAC bai 2009 ÉLEVÉE EN LOIRE-ATLANTIQUE -

S.A.R.L. LES ECURIES DE LESSAC

par GREG (DE) (han) et VIVE BULAS (sfa) par LOTUS DU MARAIS (sfa)

et ISBA ROYALE (sfa) par PHOENIX (sfa)

Mise à la reproduction en 2020

2021 LOVELY DE BELLE ILE, (18 mars), f., bai f. - BSO +4 (0,29)

par PUTCH DES ISLES (sfa) - Vendée,

M. CHRISTOPHE BOCQUIER

2022 Sans renseignement de PUTCH DES ISLES (sfa)

VIVALAVIE bai 2009 ÉLEVÉE DANS LE NORD - M. RAOUL DESCHILDRE

par COL CANTO (sfa) et SERENADE D'AMOUR

par L'ARC DE TRIOMPHE (DE) (old) et FOREVER FAMOUS (US) (ps)

par SUNSHINE FOREVER (US) (ps)

ISO 125 (15) **BSO** +4 (0,60) - Mise à la reproduction en 2011

2021 LAVIE D'AMOUR, (15 avril), f., bai - BSO +13 (0,37)

par UNTOUCHABLE (NL) (kwpn) - Nord,

M. RAOUL DESCHILDRE

VIVAMARIA D'ARGENCES (aacr) bai 2009

ÉLEVÉE DANS LA MANCHE - M. PHILIPPE LECARDONNEL

par QUICK STAR (sfa) et JENNIFER D'ANGLIN (aa)

par QUATAR DE FLAPE (aa) et OMBRIE DU CHATEAU (aa)

par RIO NEGRO (aa)

ISO 134 (16) **JSO** 5 **BSO** +16 (0,62) - Mise à la reproduction en 2013

2021 LOLA BEGOOD, (20 mars), f., bai cl - BSO +19 (0,30)

par DAGON DES BALEINES - Oise, M. CHARLES CARRIERE,

M. BENOIT CARRIERE, M. THOMAS LAMBERT,

M. MATHIEU LAMBERT

2022 Sans renseignement de APOLLON DES BALEINES

VIVE ACTION bai 2009 ÉLEVÉE DANS LE NORD -

M. RAOUL DESCHILDRE

par CARDERO (DE) (holst) et FLUTE DE RAMPAN (sfa)

par LIEU DE RAMPAN (sfa) et IMPERATRICE E (sfa)

par GALOPIN VI (ps)

Mise à la reproduction en 2011

2021 LOUPIAC DES RAISNES, (26 juin), m., gr fon - BSO +2 (0,32)

par CRUSADOR (DE) (holst) - Nord, M. MICHAEL REMY

2022 Sans renseignement de CRUSADOR (DE) (holst)

VIVE DE FAVRAY alezan 2009 ÉLEVÉE DANS LE MAINE-ET-LOIRE -

Mme MURIEL BLIN DELAMARE

par OTTO MAIL (sfa) et GRACE FARY (sfa)

par APACHE DU PLANT (sfa) et REGALIENNE (*aa*) par FLOID (*aa*)

Mise à la reproduction en 2012

2021 LIPTON DE FAVRAY, (22 avril), m., alezan - BSO +3 (0,25)

par FALCO DE TATIHOU - Calvados,

Mme LAURENE BLIN DELAMARE

2022 Sans renseignement de ADZARO DE L'ABBAYE

VIVE DE LA CHARLOTTE alezan 2009

ÉLEVÉE EN HAUTE-SAONE - M. ANTHONY GUNTI

par GADGET DU BANNEY (sfa) et GRACE DU HAUTBOIS (sfa)

par KAN VIENS TU (sfa) et FLECHIE III (sfa) par SHIKAMPUR (IE) (ps)

Mise à la reproduction en 2015

2021 LAIKA DE LA RUETTENA, (19 juin), f., gris - BSO +1 (0,32)

par PADOCK DU PLESSIS (sfa) - Haut-Rhin,

M. JEAN-NOEL MUNCK

2022 Sans renseignement de CONTENDRO (DE) (holst)

VIVERLY DU BARSAC alezan 2009

ÉLEVÉE DANS LE PUY-DE-DOME - Mme CATHERINE RABOTOT et

M. OLIVIER RABOTOT

par FIDELIO DU THOT (sfa) et JAVANA DE MAUZUN (tf)

par PYTHAGORAS (tf) et AURORE D'ESTREES (tf) par KEPI VERT (tf)

Mise à la reproduction en 2012

2021 LOVELY DU BARSAC, (14 mars), f., bai - BSO +8 (0,25)

par CICAIVE DU TALUS - Puy-de-Dôme,

Mme CATHERINE RABOTOT, M. OLIVIER RABOTOT

2022 Sans renseignement de INSHALLAH DE MUZE (BE) (bwp)

VIVIDLY DID GAVOT alezan 2009 ÉLEVÉE EN HAUTE-SAVOIE -

Mme INGRID LALANDE

par DIAMS DU GRASSET (sfa) et DIDI DU SAPIN (sfa)

par TENOR DE LA COUR (sfa) et SAMBA DU SAPIN (sfa)

par NARCOS II (sfa)

BSO +4 (0,54) - Mise à la reproduction en 2014

2021 LAWATT VIDI GAVOT, (28 avril), f., bai - BSO +11 (0,29)

par TOUTIM SAINT CLAIR - Haute-Savoie,

Mme INGRID LALANDE

VIVOLTA DU DEFFEND alezan 2009 ÉLEVÉE EN COTE-D'OR -

M. CHRISTIAN CHALANDRE

par GRENAT DE GREZ (sfa) et KELAIBELLE DU DEFFEND (sfa)

par TARZAN DE BEAULIEU (sfa) et PIZZA III (sfa)

par FORT DE LA COUR (sfa)

ISO 130 (18) **BSO** +10 (0,60) - Mise à la reproduction en 2020

2021 LUNE ROSE AU DEFEND, (16 mai), f., alezan -

BSO +11 (0,39) BCC +9 (0,23) par NOUMA D'AUZAY (sfa) -

Nièvre, M. SYLVAIN CHALANDRE

2022 Sans renseignement de BUSH VD HEFFINCK (BE) (bwp)

VIXEN DE BELHEME alezan 2009 ÉLEVÉE EN SEINE-MARITIME -

M. FREDERIC AIMEZ

par LANDOR S (DE) (old) et MIAMOR DES YVERS (sfa)

par ROYAL FEU (sfa) et VIEJA (sfa) par LIEU DE RAMPAN (sfa)

ISO 116 (14) **BSO** +2 (0,59) - Mise à la reproduction en 2020

2021 LA BLUEBEL DE BELHEME, (22 avril), f., alezan -

BSO +13 (0,29) par EDEN DU ROUET - Seine-Maritime,

Mme LAURE AIMEZ, M. FREDERIC AIMEZ

2022 Sans renseignement de EVER BLUE

VLADISKA bai 2009 ÉLEVÉE DANS L'ORNE - Mme VALERIE COSNUAU

par MYLORD CARTHAGO (sfa) et AQUILA (sfa)

par QUICKLOVE FONTAINE (sfa) et NYMPHETTE III (sfa)

par DARK TIGER (US) (ps)

ISO 125 (15) **BSO** +14 (0,59) - Mise à la reproduction en 2016

2021 LITL DREAM DES NOUIS, (22 avril), f., bai -

BSO +18 (0,40) BCC +13 (0,28) BDR +1 (0,29)

par KANNAN (NL) (kwpn) - Sarthe, Mme ERIKA LECANELIER

2022 Sans renseignement de KANNAN (NL) (kwpn)

VLADY JOLIE bai cl 2009 ÉLEVÉE DANS LE NORD -

M. SERGE HAMELIN

par CORIANO ZWARTEPANNENHOF (BE) (bwp) et HEIDI JOLIE (sfa)

par UNIVERS D'ELLE (sfa) et QUEEN JOLIE par ENCHANTEUR (aa)

ISO 118 (15) **BSO** +3 (0,59) - Mise à la reproduction en 2017

2018 IBAYA DE L'HARDICAN, (30 juin), f., alezan - BSO +1 (0,39)

par BAYARD D'ELLE (sfa) - Pas-de-Calais,

M. JEAN-FRANCOIS BOUTROY

VLOANE DU PRIEURE bai 2009 ÉLEVÉE DANS LE PAS-DE-CALAIS -

M. PATRICE NORMAND

par NORTON D'EOLE (sfa) et DEESSE DU MANOIR II (sfa)

par BENROY (GB) (ps) et QUAI DES BRUMES V (sfb)

par GENET DE BRATAND (sfa)

Mise à la reproduction en 2020

2021 LOUITIFFINE DE ROMANSA, (28 mai), f., bai - BSO +10 (0,30)

par VANCOUVER DE LANLORE - Pas-de-Calais,

Mme JUSTINE DELALLEAU

VODKA DE LA CENSE alezan 2009 ÉLEVÉE DANS LA MANCHE -

M. THOMAS HAURI

par DJALISCO DU GUET (sfa) et INFANTE DES CHENES (sfa)

par PAPILLON ROUGE (sfa) et PEGGY DE MAINFERME (sfa)

par BARIGOULE (*aa*)

ISO 109 (13) **BSO** +9 (0,54) - Mise à la reproduction en 2014

2016 GLAMOUR DE LA CENSE, f. - ISO 121 (21) BSO +11 (0,54)

par TORNESCH (NL) (kwpn)

2021 LAS VEGAS DE LA CENSE, (28 avril), m., bai - BSO +12 (0,28)

par FIVE DE FRANCAA - Manche, S.C.E.A. DU NORON

2022 Sans renseignement de FUNDAO SEMILLY

VODKA DE MARIGNY bai 2009 ÉLEVÉE EN COTE-D'OR -

M. GERARD KONCZEWSKI et Mme MARIE KONCZEWSKI

par CONTROE (DE) (holst) et FIONIE D'ISIGNY (sfa)

par SUNDERLAND (sfa) et ACONIERE D'ISIGNY (sfa) par IRAK E (sfa)

BSO +10 (0,49) - Mise à la reproduction en 2012

2013 DOUCHKA DE MARIGNY, f. - ISO 128 (21) BSO +14 (0,56)

par TELSTAR DE LA POMME (sfa)

2015 FANCY DE MARIGNY, f. - ISO 129 (21) BSO +15 (0,55)

par UTRILLO VD HEFFINCK (BE) (bwp)

- 2016 GIN DE MARIGNY, f. - ISO 122 (20) BSO +19 (0,47)
par MALITO DE REVE (BE) (sfa)
- 2019 JAGGER DE MARIGNY, m. - BSO +18 (0,29)
par QUABRI DE L'ISLE (sfa) - Etalon
S.A.S.GROUPE FRANCE ELEVAGE (☎ +332.31.40.19.88)
- 2021 **LISBONNE DE MARIGNY**, (5 juin), f., bai - BSO +14 (0,22)
par HARDROCK Z (z) - Côte-d'Or, M. GERARD KONCZEWSKI

VODKA D'ELVANGE (dsa) gr fon 2009 ÉLEVÉE DANS LA MOSELLE -
M. DENIS SEICHEPINE

- par BRAHIM DU FLORIVAL (ar) et GITANE (oitp)
Mise à la reproduction en 2015
- 2021 **LILY D'ELVANGE**, (10 avril), f., alezan par FALKO DE HUS -
Moselle, M. DENIS SEICHEPINE

VODKA DU PLESSIS bai 2009 ÉLEVÉE DANS LE CALVADOS -
M. ANDRE CHENU et Mme ANNICK CHENU

- par LAUTERBACH (DE) (old) et FLORE DU PLESSIS II (sfa)
par PALESTRO II (sfa) et BOURREE (sfa) par NICKEL (*aa*)
- BSO** +13 (0,48) - Mise à la reproduction en 2013
- 2021 **LOVKA DU PLESSIS**, (15 mai), f., alezan - BSO +19 (0,28)
par SILVER DEUX DE VIRTON - Calvados, M. ANDRE CHENU,
Mme ANNICK CHENU

VODKA GESMERAY alezan 2009 ÉLEVÉE EN ILLE-ET-VILAINE -
Mme NICOLE POLLET et M. CLAUDE POLLET

- par APACHE D'ADRIERS (sfa) et ELECTRE GESMERAY (sfa)
par OBERON DU MOULIN et RAPSODIE DU BERRY (sfa)
par DYNAMIQUE (sfa)
- ISO** 116 (17) - Mise à la reproduction en 2012
- 2021 **LEWIS QUATRE VENTS**, (21 mars), m., alezan -
BSO +12 (0,31) par DARKHORSE BRIMBELLES - Calvados,
Mme CLAIRE EMERY
- 2022 Sans renseignement de CANDY DE NANTUEL

VODKAELEME gris 2009 ÉLEVÉE DANS L'OISE - M. DANIEL MILLET et
M. OLIVIER JOUANNE'EAU

- par NORMAN PRE NOIR (sfa) et KAELEME (sfa)
par TROPHEE DU ROZEL (sfa) et UELEME (sfa)
par NELFO DU MESNIL (sfa)
- ISO** 125 (14) **JSO** 5 **BSO** +12 (0,61) - Mise à la reproduction en 2020
- 2021 **LUXELEME DU BOIS ROI**, (1 juillet), f., bai - BSO +17 (0,29)
par GOOD PLEASURE SEMILLY - Oise,
M. JEAN-DENIS CORROENNE
- 2022 Sans renseignement de PEGASE VAN'T RUYTERS'HOF (BE)
(bwp)

VODKA'QUILL bai f. 2009 ÉLEVÉE DANS LE CALVADOS -
M. JEAN-CHRISTOPHE LECORNEUR

- par L'ARC DE TRIOMPHE (DE) (old) et NAVIS DE BLONDEL (sfa)
par GIPSY DE ST MARTIN (sfa) et EXPRESSION II (sfa)
par PALADIN DES IFS (sfa)
- ISO** 125 (15) **BSO** +11 (0,59) - Mise à la reproduction en 2016
- 2017 HERRISSON'QUILL, m. - ISO 126 (21) BSO +20 (0,50)
par CONTENDRO (DE) (holst) - Etalon S.A.R.L.2B KEZEG
- 2021 **LADY GAGA'QUILL**, (1 mars), f., alezan - BSO +12 (0,37)
par ARMITAGES BOY (DE) (old) - Calvados,
M. JEAN-CHRISTOPHE LECORNEUR
- LENNON'QUILL**, (1 avril), m., bai -
BSO +15 (0,39) BCC +5 (0,23) BDR +4 (0,27)
par CONTENDRO (DE) (holst) - Calvados,
M. JEAN-CHRISTOPHE LECORNEUR
- 2022 Sans renseignement de CONTHARGOS (DE) (old) et de WIN-
DOWS VH COSTERSVELD (BE) (bwp)

VOGUE DE COGANE alezan 2009 ÉLEVÉE DANS L'EURE -
MC HORSE

- par MAESTRO CHAMPEIX (sfa) et JHALLUCINE (sfa)
par QUOUGLOF ROUGE (sfa) et TIFANI III (sfa) par AMARPOUR (ps)
- ISO** 122 (17) **BSO** +6 (0,58) - Mise à la reproduction en 2020
- 2021 **LEMPYCKA DE LA SOUCHE**, (22 juin), f., alezan -
BSO +10 (0,24) par CONTE BELLINI (DE) (westf) -
Seine-et-Marne, Mme MARINE DELAUNAY

VOGUE DU ROCK bai 2009 ÉLEVÉE DANS LA MANCHE -
M. MARK TORODE

- par QUICK STAR (sfa) et IMAGE DU REVERDY (sfa)
par QUIDAM DE REVEL (sfa) et TULIPE DE LA LANDE (sfa)
par GRAND VENEUR (sfa)
- BSO** +17 (0,40) - Mise à la reproduction en 2018
- 2021 **LIFTOFF**, (16 août), f., bai f. - BSO +18 (0,33)
par TANGELO VAN DE ZUUTHOEVE (BE) (bwp) -
Ille-et-Vilaine, Mme LISA BUTCHER-TORODE

VOL AU VENT DU PONT bai 2009 ÉLEVÉE EN SAONE-ET-LOIRE -
M. GUILLAUME GAUCHER

- par ROSIRE (sfa) et QUENIA DU PONT (sfa)
par URBAIN DU MONNAI (sfa) et IMPERIALE DU PONT (sfa)
par BREZZO (ps)
- Mise à la reproduction en 2014
- 2021 **L AS DU MEDOC**, (23 avril), m., bai - BSO +12 (0,31)
par CANDY DE NANTUEL - Gironde,
Mme AURORE LUCEYRAN CASTANET

VOLE DE NUIT noir 2009 ÉLEVÉE DANS LE BAS-RHIN -
Mme SYLVIE FORTENBACH

- par SANDRO HIT (DE) (old) et FRAULEIN DE DIEGE (sfa)
par PRINCE DU LOUP (aa) et QUESTICHE II (fsf) par ABIDJAN (aa)
- ICC** 117 (16) **BDR** +8 (0,45) - Mise à la reproduction en 2018
- 2021 **L'ARADIA DE LA WILLER**, (30 juin), f., noir -
BSO +3 (0,39) BCC +8 (0,26) BDR +10 (0,31)
par CONTENDRO (DE) (holst) - Bas-Rhin,
Mme MELINA HUSSER

VOLEANE D'ETHIVY alezan 2009 ÉLEVÉE DANS LE RHONE -
M. RENE FAVETTA

- par TINKA'S BOY (NL) (kwpn) et BALADINE IV (sfa)
par MUGUET DU MANOIR (sfa) et IRRESISTIBLE (sfa)
par TANAEL (sfa)
- BSO** +1 (0,56) - Mise à la reproduction en 2019
- 2021 **LOTUS DE LONGEVILLE**, (10 mai), m., alezan - BSO +11 (0,38)
par BALOU DU ROUET (DE) (old) - Charente,
Mme MELANIE COURDENT
- 2022 Sans renseignement de PRESIDENT (NL) (kwpn)

VOLENGA bai f. 2009 ÉLEVÉE DANS LA MANCHE -
E.A.R.L. DU HAMEAU GERMAIN

- par KIDDER (ps) et OSCINE (sfa) par DOLLAR DELA PIERRE (sfa)
et TISCHNA (sfa) par KAYACK (sfa)
- Mise à la reproduction en 2012
- 2021 **LOREO DU TREFLE**, (2 mai), m., bai - BSO +3 (0,30)
par UNTOUCHABLE (NL) (kwpn) - Manche,
M. AYMERIC MERAND, Mme EVELYNE MERAND
- 2022 Sans renseignement de MYLORD CARTHAGO (sfa)

VOLFIE DU CHALLOIS al bru 2009 ÉLEVÉE EN L'EURE-ET-LOIR -
M. GUY BRU

- par JAGUAR MAIL (sfa) et HEVE DU CHALLOIS (sfa)
par ADAM IV (sfa) et PHILO (sfa) par ERIOSIO (sfa)
- Mise à la reproduction en 2014
- 2016 GUESS DU CHALLOIS, f. - ISO 126 (21) BSO +11 (0,53)
par PRESIDENT (NL) (kwpn)
- 2021 **LIPTON DE PEHOU**, (23 avril), m., alezan - BSO +6 (0,34)
par KAPITOL D'ARGONNE (sfa) - Côtes-d'Armor,
Mme ANOUK SOULIER, M. NICOLAS GARRIGUES
- 2022 Sans renseignement de BY CEIRA D'ICK

VOLGA DE KERGANE bai 2009 ÉLEVÉE DANS LE MORBIHAN -
M. LOUIS MENIER

- par AMADEHUS (DE) (holst) et SITO DE KERGANE (sfb)
par L'ARC DE TRIOMPHE (DE) (old) et PAVINIA DE KERGANE (sfa)
par ELAN DE LA COUR (sfa)
- ISO** 102 (15) **BSO** +5 (0,60) - Mise à la reproduction en 2011
- 2012 CAPOUTCHI DE KERGANE, m. - ISO 124 (18) BSO +9 (0,66)
par HORNET ROSE (NL) (sfa) - Etalon
- 2021 **LISBONNE DE KERGANE**, (24 avril), f., alezan -
BSO +12 (0,38)
par TANGELO VAN DE ZUUTHOEVE (BE) (bwp) - Morbihan,
S.C.E.A. DE KERGANE
- 2022 Sans renseignement de MYLORD CARTHAGO (sfa)

VOLGA DE LA BOSSE alezan 2009 ÉLEVÉE DANS LE DOUBS -
M. MAURICE TRIMAILLE

- par GRENAT DE GREZ (sfa) et LIANE DE LA BOSSE (sfa)
par ESPOIR DE SEMILLY (sfa) et PUCE DE LA BOSSE (sfa)
par SPORTSMAN (sfa)
- BSO** +1 (0,42) - Mise à la reproduction en 2013
- 2021 **LOUSTIC DES VIGNES**, (18 avril), m., bai - BSO +8 (0,35)
par PRESIDENT (NL) (kwpn) - Jura, M. DAVID NICOLAS
- 2022 Sans renseignement de ONCLE POL (sfa)

VOLGA DE LA VITALIS bai 2009 ÉLEVÉE DANS LE VAUCLUSE -
M. ALEXANDRE JOBEZ FOREST

- par QUARTZ DU CHANU (sfb) et KAELE DE GUILL (sfa)
par UMOUR DU FENAUD (sfa) et DE LA CAUVINIÈRE (sfa)
par QREDO DE PAULSTRA (sfa)
- ISO** 120 (19) **BSO** +9 (0,58) - Mise à la reproduction en 2020
- 2021 **LA BELLE DE CASSIS**, (13 avril), f., al bru - BSO +13 (0,30)
par CYANN D'IVRAIE - Bouches-du-Rhône,
Mme MELANIE MASSARDO
- 2022 Sans renseignement de FIRTH OF LORNE (DE) (han)

VOLGA DE LAUME

bai 2009 ÉLEVÉE DANS LA MANCHE -
G.A.E.C. DE L'AUMERAIE

par GREMAT DE GREZ (sfa) et KERMESE DE LAUME (sfa)
par NARCOS II (sfa) et KERMESE DU MANOIR (sfa) par ELF III (sfa)

BSO +11 (0,48) - Mise à la reproduction en 2013

2014 **ESSAQUIRA DE LAUME**, f. - ISO 129 (20) **BSO** +11 (0,55)
par HERITAGE FORTUNUS (DE) (han)

2021 LEADER LONGANE, (23 mars), m., alezan - **BSO** +12 (0,27)
par CAPRICE DE LAUME - Manche,
E.A.R.L. ELEVAGE LONGANE

2022 Sans renseignement de ECHO LONGANE

VOLGA DE WASIGNY

bai f. 2009 ÉLEVÉE DANS LES ARDENNES -
E.A.R.L. DE LA BRIQUETTERIE

par ORPHEE DE NANTUEL (sfa) et HARPE D'HELBY (sfa)
par URBAIN DU MONNAI (sfa) et DIVA D'HELBY (sfa)
par RUBENS D'HELBY (sfa)

BSO +1 (0,48) - Mise à la reproduction en 2011

2014 **ENERGIE KOKKA**, f. - ISO 124 (21) **BSO** +9 (0,56)
par OSCAR DES FONTAINES (sfa)

2021 L'IMPERATRICE KOKKA, (16 mai), f., baimel - **BSO** +14 (0,35)
par QUAMIKASE DES FORETS (sfa) - Saône-et-Loire,
E.A.R.L. AS DE TREFLE

VOLGA DES DUNES

alezan 2009 ÉLEVÉE DANS LA MANCHE -
M. YVES MARIE DROUET et Mlle CHRISTELLE CHAPELLE

par APACHE D'ADRIERS (sfa) et GENETTE (sfa) par IRAK E (sfa)
et NENETTE (sfa) par GENET DE BRATAND (sfa)

ISO 130 (15) **BSO** +7 (0,59) - Mise à la reproduction en 2017

2021 LONDON D'EMERAUDE, (1 mai), m., alzmel - **BSO** +10 (0,28)
par CORNET DU LYS (DE) (westf) - Ille-et-Vilaine,
M. FABRICE GEORGELIN

2022 Sans renseignement de EMERALD VAN'T RUYTERS HOF (BE)
(bwp)

VOLGA DU HOULEY

bai 2009 ÉLEVÉE DANS LE CALVADOS -
M. EMILE ESNAULT et Mme MARGUERITE ESNAULT

par CALIN DU PLESSIS (sfa) et CATY DU HOULEY (sfa)
par QYOU DE LONGVAUT (sfa) et KATY ELF (sfa) par ELF III (sfa)
Mise à la reproduction en 2014

2021 LINE DU HOULEY, (24 juin), f., alezan - **BSO** +10 (0,23)
par FIGARO DES PARTS - Calvados, M. HUBERT ESNAULT

VOLGA DU SAUSSEY

alezan 2009 ÉLEVÉE DANS LA MANCHE -
M. PIERRE ROGER

par MERCREDI DE MARS (sfa) et QUANINA DU SAUSSEY (sfa)
par KANNAN (NL) (kwpn) et BELYPHA DE VALETTE (sfa)
par NARCOS II (sfa)

Mise à la reproduction en 2020

2021 LASCA DU FRESNE, (18 juin), f., bai -
BSO +3 (0,37) **BCC** +2 (0,21) par JENNY DE LA CENSE (sfa) -
Sarthe, M. DAVID NERON

2022 Sans renseignement de VAUBAN DE STE HERMELLE (BE)
(sbs)

VOLGA DU TREFLE

bai 2009 ÉLEVÉE DANS LA MANCHE -
M. AYMERIC MERAND et Mme EVELYNE MERAND

par KIDDER (ps) et RIBALDA DU TREFLE (sfa)
par CHEF ROUGE (DE) (holst) et GLAXIE DU CERISIER (sfa)
par SAPHIR D'ELLE (sfa)

Mise à la reproduction en 2012

2021 LIBAXIE DU TREFLE, (4 juin), f., bai - **BSO** +5 (0,23)
par FALKO DE HUS - Manche, M. AYMERIC MERAND,
Mme EVELYNE MERAND

2022 Sans renseignement de MYLORD CARTHAGO (sfa)

VOLGA ST GEORGES

bai 2009 ÉLEVÉE DANS LE CALVADOS -
M. PAUL LAVY

par CONSUL DL VIE Z (BE) (z) et ELITE DE MOENS (sfa)
par SCHERIF D'ELLE (sfa) et OCEANIDES II (sfa) par URIEL (sfa)
ISO 110 (15) - Mise à la reproduction en 2017

2021 LIBERTINE ST GEORGES, (28 mai), f., bai -
BSO +9 (0,38) **BCC** +12 (0,20) par DIARADO (DE) (holst) - Ain,
M. PAUL LAVY

VOLGA TAME

bai 2009 ÉLEVÉE DANS LA MANCHE -
M. S.N.C. BROHIER

par L'ARC DE TRIOMPHE (DE) (old) et OTTAWA TAME (sfa)
par RICHEBOURG (BE) (bwp) et DICTEE (sfa) par GALOUBET A (sfa)
ISO 141 (15) **JSO** 6 **BSO** +14 (0,63) - Mise à la reproduction en 2013

2016 **GREMAT TAME**, h. - ISO 123 (21) **BSO** +17 (0,52)
par URANO DE CARTIGNY (sfa)

2021 LOVGA DZ, (21 juillet), f., bai - **BSO** +19 (0,36)
par CONTHARGOS (DE) (old) - Seine-Maritime,
Mme ZOE DARNANVILLE

VOLVIA VDL (NL)

(kwpn) bai 2002 - KWPN numéro 212389 -
M. W. VAN DE LAGEWEG

par ROBIN Z (DE) (han) et NOLIVIA (kwpn)
par NIMMERDOR (NL) (kwpn) et OLIVIA ROUGE (sfa)
par JALISCO B (sfa)

Mise à la reproduction en 2016

2021 LODBROK DU LINON, (7 juin), m., bai - **BSO** +12 (0,29)
par CONTHARGOS (DE) (old) - Meurthe-et-Moselle,
Mme VIRGINIE BLANQUIN

2022 Sans renseignement de CARDENTO (DE) (holst)

VOLKYA DES EDENES

baimel 2009
ÉLEVÉE EN MEURTHE-ET-MOSELLE - Mme LAURA COLIN et
M. NICOLAS BURTIN

par CARDENTO (DE) (holst) et GIPSY DE CUVRY (sfa)
par PRINCE DU LOGIS (aa) et NATH (sfa) par HIDALGO DE RIOU (sfa)
ISO 142 (15) **JSO** 6 **BSO** +14 (0,60) - Mise à la reproduction en 2018

2021 LADY WHITE DES EDENES, (29 janvier), f., gris -
BSO +17 (0,35) par I'M SPECIAL DE MUZE (BE) (bwp) -
Manche, E.A.R.L. ELEVAGE DES EDENES,
Dr. Vét. ALEXIA COLIN

2022 Sans renseignement de QUERLYBET HERO (BE) (sbs)

VOLONTE DE RIVERLAND

bai 2009 ÉLEVÉE EN CHARENTE -
S.C.E.A. RIVERLAND

par DOLLAR DELA PIERRE (sfa) et DOLLY DE LA SMAGNE (sfa)
par PRELUDE DE CHEUX (sfa) et VOLKA III (sfa)
par ATOUT COEUR (sfa)

BSO +10 (0,48) - Mise à la reproduction en 2012

2014 **ELITE DE RIVERLAND**, f. - ISO 147 (21) **BSO** +20 (0,53)
par KANNAN (NL) (kwpn)

2015 **FARCEUR DE RIVERLAND**, h. -
ISO 144 (21) **BSO** +19 (0,56) **BCC** +3 (0,28)
par L'ARC DE TRIOMPHE (DE) (old)

2021 LHERO DE RIVERLAND, (28 septembre), m., alezan -
BSO +17 (0,34) par CANDY DE NANTUEL - Charente,
S.C.E.A. RIVERLAND

VOLTA DOUZE

noipan 2009 ÉLEVÉE EN INDRE-ET-LOIRE -
E.U.R.L. ECURIE DES DOUZE FRESNES

par L'ARC DE TRIOMPHE (DE) (old) et FOUINE DE LA BRIDE (sfa)
par GALOUBET A (sfa) et SYVANA (sfa) par ELF III (sfa)

ISO 104 (15) **BSO** +5 (0,60) - Mise à la reproduction en 2012

2013 **DIAMS DOUZE**, h. - ISO 121 (19) **BSO** +7 (0,59)
par LE TOT DE SEMILLY (sfa)

2021 LAMI DOUZE, (16 avril), m., noipan - **BSO** +12 (0,30)
par BEAU GOSSE DU PARK - Morbihan,
Mme VALERIE-ANNE GISCARD D'ESTAING

2022 Sans renseignement de QUEL HOMME DE HUS (DE) (holst)

VOLTA ROUGE

bai 2009 ÉLEVÉE DANS LA MANCHE -
S.C.E.A. HARAS DES ROUGES

par MANILLON ROUGE (sfb) et ILDA LA ROUGE (sfa)
par LIBERO H (DE) (holst) et EMERAUDE ROUGE (sfa)
par QREDO DE PAULSTRA (sfa)

Mise à la reproduction en 2013

2015 **FIGRELLO ROUGE**, h. - ISO 124 (21) **BSO** +11 (0,52)
par JAH'S DIAMANT (BE) (sfa)

2021 LISTE ROUGE, (28 mai), f., bai - **BSO** +13 (0,32)
par MALOUBET DE PLEVILLE (sfa) - Manche,
M. XAVIER LEREDDE

2022 Sans renseignement de ULTIMO VAN TER MOUDE (BE) (bwp)

VOLTALI DES SENS

bai 2009 ÉLEVÉE DANS LE MAINE-ET-LOIRE -
S.C.E.A. DES SENS

par FAKIR DE KREISKER (sfa) et ISIS DU LANDEY (sfa)
par MATADOR DU BOIS (sfa) et L'ETOILE DE BRAY (sfa)
par FEND L'AIR (sfa)

ISO 112 (16) **BSO** +1 (0,58) - Mise à la reproduction en 2020

2021 L'HARRY POTTER, (25 avril), m., bai - **BSO** +11 (0,39)
par KANNAN (NL) (kwpn) - Orne, Mme AURELIE FONTAINE

2022 Sans renseignement de KANNAN (NL) (kwpn)

VOLTIGE COUVANE

alezan 2009 ÉLEVÉE DANS LA MANCHE -
Mme ODILE CHRISTIANE BRIARD

par LE TOT DE SEMILLY (sfa) et FLANELLE COUVANE (sfa)
par REVE D'ELLE (sfa) et SANDRA D'AURORE (sfa)
par FLORISSANT (sfa)

Mise à la reproduction en 2015

2021 LUMIERE DU RUISSEAU, (25 mai), f., gris - **BSO** +11 (0,26)
par GRIMSKY SEMILLY - Manche, M. DAMIEN OURRY

2022 Sans renseignement de DOLLAR DELA PIERRE (sfa)

VOLTIGE DE CELLAND

alezan 2009 ÉLEVÉE DANS LA MANCHE -
M. DANIEL DEGRENNE

par PADOCK DU PLESSIS (sfa) et KERMESE GODINIÈRE (sfa)
par SI TU VIENS (sfa) et MERINGUE IV (sfa) par UKASE (sfa)

ISO 139 (19) **BSO** +13 (0,61) - Mise à la reproduction en 2020
2021 LET'S JUMP OUISTREHAM, (14 mai), m., alezan - BSO +14 (0,24) par CASHPAID J ET F (DE) (holst) - Calvados, M. DAVID AISSA

VOLUPTÉ DES ETANGS bai 2009 ÉLEVÉE DANS L'OISE - M. MICHEL TISON

par NEGUS DE TALMA (sfa) et REINEMARGOT DES ETANG (sfb) par QUAPRICE BOIMARGOT QUINCY (DE) (holst) et GRANGE NEUVE (sfa) par NOTION II (sfa)
ISO 112 (14) **BSO** +7 (0,57) - Mise à la reproduction en 2018
2021 LAMOUREUX DE TARTIGNY, (22 avril), m., al cui - BSO +14 (0,34) par I'M SPECIAL DE MUZE (BE) (bwp) - Oise, M. FRANCOIS PIETRANCOSTA
 2022 Sans renseignement de I'M SPECIAL DE MUZE (BE) (bwp)

VOLUPTÉ HE bai 2009 ÉLEVÉE DANS LE LOT-ET-GARONNE - M. JEAN-LUC GROSSE

par LANDO (DK) (dwb) et DANAE DU MONT (sfa) par LUBUMBASHI (sfa) et RHEA DU MONT (sfa) par JONGLEUR (sfa)
ISO 112 (17) **BSO** +2 (0,60) - Mise à la reproduction en 2020
2021 LADYCERA DE LA CASSIE, (31 mai), f., bai - BSO +12 (0,33) par BY CEIRA D'ICK - Côtes-d'Armor, Mme CAROLE ROQUAIN
 2022 Sans renseignement de HOTSHOT CDL

VOLUPTÉ SINE alezan 2009 ÉLEVÉE DANS LES YVELINES - E.A.R.L. DE MALVOISINE

par TINKA'S BOY (NL) (kwpn) et DELIGHTFUF (sfa) par QUIDAM DE REVEL (sfa) et ORCHIDEE D'OUEST (sfa) par TANAEL (sfa)
BSO +9 (0,49) - Mise à la reproduction en 2012
2021 LUXOR DU VALOIS, (22 avril), m., alezan - BSO +11 (0,35) par ARMITAGES BOY (DE) (old) - Maine-et-Loire, M. JULIEN DELAVELLE
 2022 Sans renseignement de OGRION DES CHAMPS (sfa) et de CONTENDRO (DE) (holst)

VOLUTE DE NANTUEL alezan 2009 ÉLEVÉE DANS LE CHER - Mme CLAIRE GOUIN

par KALASKA DE SEMILLY (sfa) et QUENOTTE DE NANTUEL (sfa) par QUIDAM DE REVEL (sfa) et KAYDORA DE NANTUEL (sfa) par CALYPSO D'HERBIERS (sfa)
ISO 130 (15) **BSO** +10 (0,61) - Mise à la reproduction en 2012
 2021 Naissance déclarée (1 juin), m. BSO +2 (0,31) par ASTI SPUMANTE (DE) (old) - Cher, M. PHILIPPE JANDELLE
 2022 Sans renseignement de CONTENDRO (DE) (holst)

VOLVIC DES FORETS bai 2009 ÉLEVÉE DANS LA MANCHE - M. FABRICE PARIS et M. GUY PARIS

par LUPICOR (NL) (kwpn) et RAPSDIE DES FORETS (sfb) par ORLANDO (BE) (bwp) et DAPHNEE DES FORETS (sfa) par LE TOT DE SEMILLY (sfa)
BSO +17 (0,54) - Mise à la reproduction en 2011
 2012 CRISPY DES FORETS, f. - ISO 141 (21) BSO +22 (0,58) par PRESIDENT (NL) (kwpn)
 2014 ELYSEE DES FORETS, f. - ISO 128 (19) BSO +19 (0,57) par UP TO YOU (sfa)
 2015 FEEDBACK DES FORETS, m. - ISO 137 (21) BSO +23 (0,54) par OGANO SITTE (BE) (sbs)
2021 LET'S RIDE DES FORETS, (24 juin), m., alezan - BSO +20 (0,33) par UNTOUCHABLE (NL) (kwpn) - Manche, M. FABRICE PARIS, Mlle AUDREY PARIS
 2022 Sans renseignement de CONTHARGOS (DE) (old) Sans renseignement de CONTHARGOS (DE) (old) Sans renseignement de CONTHARGOS (DE) (old) Sans renseignement de STAKKATOL (DE) (old) Sans renseignement de STAKKATOL (DE) (old)

VONDERWOMAN VANDE RIB isabel 2009 ÉLEVÉE DANS LE CHER - Mme CHRYSTEL RIBE

par ROCCOSSIFRED et SPIRIT par BACHUS (DE) (oes) et SUNDAY CHANCE (paint) par BLUE CHANCE AMIGO (paint) Mise à la reproduction en 2015
2021 LOKI DU PLANTEY, (20 mai), m., isapie - BSO +3 (0,35) par UTAH VAN EREPEKOM (BE) (bwp) - Gironde, E.A.R.L. DOMAINE DU PLANTEY
 2022 Sans renseignement de IRELKAO L'EVIDENCE

VONNY MENKE (NL) (kwpn) gr tru 2002 ÉLEVÉE AUX PAYS-BAS - KWPN numéro 207722 - M. A.T. ELEMA

par METALL (NL) (kwpn) et JESSY (kwpn) par CAVALIER (NL) (kwpn) et EREA II (oes) par ABLE ALBERT (GB) (ps)
ISO 129 (14) - Mise à la reproduction en 2017
2021 LOLITA D'ESTEILLOU, (13 juillet), f., bai - BSO +12 (0,28) par EL DIARADO D'EUSKADI - Pyrénées-Atlantiques, M. JEAN LAFARGUE

2022 Sans renseignement de EL DIARADO D'EUSKADI

VOODOO LADY DE LA NOBLE H (BE) (sbs) bai 2005 - SBS numéro 39288 - Mme NATACHA LIVEMONT

par PRIAMOS VH DOORNENHOF (sbs) et GITANE DE LA SOURCE (sbs) par CAPRICE DE STE HERMELLE (se) et QUEENY DE DAME AGIS (sbs) par REIGERFANGER (bwp) Mise à la reproduction en 2014 - Morte en 2021
2021 LE VODOO BY MORVAN, (13 juin), m., bai f. - BSO +8 (0,30) par OGRION DES CHAMPS (sfa) - Val-d'Oise, M. CEDRIC MORVAN

VOREAL DE POILLEY bai f. 2009 ÉLEVÉE DANS LA MANCHE - M. DANIEL ROISNEL

par TOULON (BE) (bwp) et LISBONNE D'AUVRAY (sfa) par MR BLUE (NL) (kwpn) et DIVINA DE FRELY (sfa) par JALISCO B (sfa) Mise à la reproduction en 2016
2021 LIGHT LANDE, (1 mai), f., alezan - BSO +21 (0,23) par CANDY DE NANTUEL - Manche, M. VINCENT RENAULT

VOSGES DES BRIMBELLES (aes) gris 2009

ÉLEVÉE DANS L'EURE - HAR. DES BRIMBELLES
 par CANDILIO (BE) (bwp) et ROXANE DES BERGERIES (BE) (sbs) par ARTOS (DE) (han) et EVE DE LICHECOURT (sfa) par I LOVE YOU (sfa)
ISO 102 (19) **BSO** +1 (0,52) - Mise à la reproduction en 2020
2021 LORRAINE DES NOES, (19 juin), f., alezan - BSO +13 (0,35) par CANDY DE NANTUEL - Eure, Mme FIONA LACROIX

VOSNEROMANEE DE CONDE alezan 2009

ÉLEVÉE DANS LA MEUSE - M. ANDRE DALOZ, M. CHARLES DALOZ BALTENBERGER et M. LOUIS DALOZ BALTENBERGER
 par QREDO DE PAULSTRA (sfa) et PRETTY DE CONDE (sfa) par CORLAND (DE) (holst) et SIRENE DE SENEVAL (sfa) par NIDOR PLATIERE (sfa) Mise à la reproduction en 2017
2021 LOUPIAC DE CONDE, (4 mai), m., alezan - BSO +10 (0,30) par CICAIVE DU TALUS - Meurthe-et-Moselle, Mme LAETITIA MAILLY, M. ANDRE DALOZ
 2022 Sans renseignement de PETRUS DE BRANDEGEM (BE) (bwp)

VOULEVOU DU BARRALY noipan 2009

ÉLEVÉE DANS LES BOUCHES-DU-RHONE - Mme LISE BOYER
 par FOLAMOUR DU BOIS (sfa) et ESTELLE DU MANOIR (sfa) par QUI DU PRIEURE (sfa) et ROSE LAURE (ps) par KATOWICE (ps)
ISO 137 (15) **JSO** 6 **BSO** +6 (0,59) - Mise à la reproduction en 2019
2021 LULU DE VOU, (27 avril), f., bai cl - BSO +16 (0,29) par URANO DE COUR AU BOIS (BE) (sbs) - Charente, Mme LISE BOYER
 2022 Sans renseignement de DIAMANT DE SEMILLY (sfa)

VOX VARIA DES FEES bai 2009 ÉLEVÉE EN HAUTE-SAONE - Mme LAETITIA BAZIN

par ARTHUR V (DE) (old) et FLANDISE DES FOLIE (sfa) par PIRATE PLATIERE (sfa) et URLU III (sfa) par LOUP DE MER (sfa) Mise à la reproduction en 2012
2021 LORNETTA DES FEES, (8 mai), f., bai - BSO +3 (0,26) par CORNET'S PRINZ (DE) (westf) - Haute-Saône, Mme LAETITIA BAZIN
 2022 Sans renseignement de FAR WEST DE LA VIOLLE

VOYEL DU PUY bai 2009 ÉLEVÉE DANS L'ALLIER - Mme MELANIE LEROUX

par ROYAL FEU (sfa) et CARAVELLE II (sfa) par ELF III (sfa) et OPEL (sfa) par URIEL (sfa)
ISO 103 (16) - Mise à la reproduction en 2018
2021 L'ZO DU PUY, (1 avril), m., bai f. - BSO +5 (0,35) par REBOZO LA SILLA (MX) (cdm) - Allier, Mme MELANIE LEROUX

VOYELLE BORDERIE bai 2009 ÉLEVÉE EN CHARENTE-MARITIME - M. YOHANN MIGNET

par TOULON (BE) (bwp) et FLORA VERT (sfa) par DOUBLE ESPOIR (sfa) et FLORA DES COTES (*aa*) par LIONEL (ps)
ISO 134 (15) **JSO** 5 **BSO** +17 (0,60) - Mise à la reproduction en 2019
2021 L'ARTISTE DES LINES, (25 mars), m., bai - BSO +18 (0,40) par VAGABOND DE LA POMME (BE) (sbs) - Dordogne, M. OLIVIER ROBERT
 2022 Sans renseignement de KANNAN (NL) (kwpn)

VOYOUTE alezan 2009 ÉLEVÉE DANS L'EURE - M. SEBASTIEN FERIAL
 par MYLORD CARTHAGO (sfa) et FLORENTINE IV (sfa) par QUAIN (aa) et SYRENIE (tf) par CRISTOBAL III (tf) Mise à la reproduction en 2020

2021 LIPTON, (24 mai), f., alezan - BDR +13 (0,21)
par EINSTEIN DU PARC - Eure, M. SEBASTIEN FERIAI

VRISBAC DE BLONDEL bai 2009 ÉLEVÉE DANS LA MANCHE -
M. MICHEL RUEL

par LAUTERBACH (DE) (old) et RISETTE DE BLONDEL (sfa)
par IDEAL DE PRISSEY (sfa) et MAPIERRE DE BLONDEL (sfa)
par DOLLAR DELA PIERRE (sfa)

BSO +8 (0,47) - Mise à la reproduction en 2017

2021 LOLITA D ECULEU, (6 juin), f., noir - BSO +15 (0,24)
par HONDURAS LA SILLA - Loire, M. QUENTIN CROS

2022 Sans renseignement de INSHALLAH DE MUZE (BE) (bwp)

VRISKA DE BLONDEL bai f. 2009 ÉLEVÉE DANS LA MANCHE -
M. MICHEL RUEL

par LAUTERBACH (DE) (old) et RISKKA DE BLONDEL (sfa)
par GRAIN DE VOLTAIRE (sfa) et MARISKA DE BLONDEL (sfa)
par DESIR DU CHATEAU (sfa)

ISO 145 (15) **JSO** 6 **BSO** +24 (0,65) - Mise à la reproduction en 2012

2013 DIRKA DE BLONDEL, f. - ISO 155 (19) BSO +19 (0,57)
par VERY BERLIN DE CASTEL

DZIGGY DE BLONDEL, h. - ISO 120 (18) BSO +14 (0,57)
par VERY BERLIN DE CASTEL

2021 LAIKA MISS HDC, (28 février), f., bai f. - BSO +20 (0,29)
par BE EXPRESS - Calvados,

S.A.R.L. HARAS DES COUDRETTES
2022 Sans renseignement de ORIENT EXPRESS (sfa)

VRYMOLGA M (NL) (kwpn) bai 2002 ÉLEVÉE AUX PAYS-BAS -
KWPN numéro 208438 - M. H. MELGERD

par MADISON (kwpn) et OLGA'S JUWEL (kwpn) par DOMINARD (old)
et KYOLGA (kwpn) par RAMIRO (DE) (holst)

Mise à la reproduction en 2020

2021 LIBERTY PHLOX, (24 mars), f., bai - BSO +11 (0,25)
par GOOD PLEASURE SEMILLY - Manche,
Mme MAGALI VERZA

VWEST SIDE DE BREVE bai 2009 ÉLEVÉE DANS L'ORNE -
M. GERARD FAVRE et Mme MARINE PAYAN

par QUIDAM DE REVEL (sfa) et FAIR LADY IV (DE) (holst)
par CAPITOL I (DE) (holst) et MARJELLE (oes)

par SACRAMENTO SONG (GB) (ps)

ISO 106 (15) **BSO** +4 (0,54) - Mise à la reproduction en 2016

2021 LAGERTHA DU MILON, (31 mai), f., bai - BSO +12 (0,26)
par BALOU STAR (DE) (old) - Eure, E.A.R.L. DU MILON

2022 Sans renseignement de KANNAN (NL) (kwpn)

VYCKY DU MESNIL bai 2009 ÉLEVÉE DANS LA MANCHE -
M. DANIEL AUMONT

par NEWTON DE KREISKER (sfa) et GYPSY DU MESNIL (sfa)
par QUIDAM DE REVEL (sfa) et PALME DU MESNIL (sfa)

par ST BRENDAN (GB) (ps)

ISO 126 (14) **JSO** 5 **BSO** +11 (0,60) - Mise à la reproduction en 2019

2020 KELEBEL DU CLOSERRE, (13 juillet), f., alezan -
BSO +17 (0,39) BCC +1 (0,20)

par ROCK'N ROLL SEMILLY (sfa) - Eure,
M. JEAN-MICHEL FRAZZI

VYPSSIE DU CHALET bai 2009 ÉLEVÉE DANS LA MEUSE -
M. CLAUDE PERGENT

par CALVARO (DE) (holst) et GYPSSIE DE SIVRY (sfa)
par NIDOR PLATIERE (sfa) et ANESSIE DE SIVRY (sfa)

par FIRECREST (sfa)

ISO 117 (15) **BSO** +6 (0,58) - Mise à la reproduction en 2012

2021 LYPSSIE DES BALEINES, (26 mai), f., bai - BSO +13 (0,30)
par ELLJAH DES BALEINES - Meuse, E.A.R.L. DES BALEINES

2022 Sans renseignement de DAGON DES BALEINES

W QUIDAMA C (DE) (holst) bai 2006 ÉLEVÉE EN ITALIE -
HV numéro 652606 - M. MAURO CALLIGARO

par QUIDAM DE REVEL (sfa) et INDIA XVI (holst)
par CARTHAGO (DE) (holst) et NATALIA 1 (holst) par FARNESE (holst)

ISO 103 (16) **BSO** +4 (0,57) - Mise à la reproduction en 2016

2021 LOOK AT ME DE L'EVENT, (29 mars), m., bai - BSO +13 (0,25)
par HAPPY DAY D'ISCLA - Manche,
Mme VALERIE BLASZCZYK

2022 Sans renseignement de HAPPY DAY D'ISCLA

WADYS MAIL (NL) (kwpn) bai 2003 ÉLEVÉE AUX PAYS-BAS -
KWPN numéro 309339 - M. W. VAN DE LAGEWEG

par CHIN CHIN (DE) (holst) et GLADYS MAIL (sfa) par JALISCO B (sfa)
et REINE DU VALOIS (sfa) par LAUDANUM (ps)

ISO 116 (09) **BSO** +5 (0,64) - Mise à la reproduction en 2005

2008 CIGALE DES BRIMBELLES (BE) (sbs), f. -
ISO 133 (15) BSO +14 (0,61) par PRESIDENT (NL) (kwpn)

2010 ALADIN DES BRIMBELLES, h. -
ISO 147 (19) JSO 6 BSO +14 (0,60) par FERGAR MAIL (sfa)

2021 LEVISTO D'ESPOIR, (20 avril), m., bai - BSO +8 (0,31)
par STARTER DE LAGACHE (sfb) - Vendée,
M. THOMAS GINDREAU

2022 Sans renseignement de STARTER DE LAGACHE (sfb)

WAGRAM (DE) (han) noipan 2004 ÉLEVÉE EN ALLEMAGNE -
VHW numéro 315101104 - M. HEINRICH HEEMKE

par WORLDLY (DE) (han) et MERIBELLE (han) par MAURICE (han)
et WESHUNA (han) par WENZEL I (DE) (han)

BDR +18 (0,42) - Mise à la reproduction en 2008

2012 M DIONYSOS (BE) (bwp), h. - IDR 136 (21) BDR +23 (0,56)
par DON CORAZON (han)

2014 DANEL (DE) (old), h. - IDR 120 (19) BDR +24 (0,57)
par DON JUAN DE HUS (NL) (kwpn)

2021 LANCELOT L'ORCHERAIE, (21 juin), m., noipan -
BDR +17 (0,20) par GLAMOURDALE (NL) (kwpn) -
Côtes-d'Armor, Mme VERONIQUE BREHIER

WALKYRIE DE HUS (DE) (old) bai 2006 ÉLEVÉE EN ALLEMAGNE -
VZOP numéro 331523306 - M. HARM COORDES

par FURST HEINRICH (DE) (westf) et WYELLA (DE) (han)
par WANDERBURSCH II (han) et GINA (han) par GRANDE (han)

BDR +16 (0,61) - Mise à la reproduction en 2008 - Morte en 2020

2009 SERENITY DE HUS (han), f. -
IDR 121 (15) JDR 5 BDR +19 (0,64) par SOLIMAN (DE) (han)

2011 QUERIDA DE HUS (han), f. -
IDR 141 (21) JDR 5 BDR +29 (0,62)

par QUATERBACK (DE) (dp)

2020 KEIKO DE REM, (1 mai), m., noir - BDR +16 (0,39)

par SANDREO (NL) (kwpn) - Nièvre, Mme SANDRINE PAGE

WALLOON DE MUZE (BE) (bwp) bai f. 1999 ÉLEVÉE EN BELGIQUE -
BWP numéro 182579 - M. JORIS DE BRABANDER

par NABAB DE REVE (BE) (sbs) et QERLY CHIN (BE) (bwp)
par CHIN CHIN (DE) (holst) et KERLY (se) par PACHAT II (sfa)

ISO 160 (11) **BSO** +20 (0,70) - Mise à la reproduction en 2006

2007 TENESSEE DE LA ROQUE, f. - ISO 132 (13) BSO +20 (0,62)
par KANNAN (NL) (kwpn)

TOUPIE DE LA ROQUE, f. -
ISO 167 (20) JSO 5 BSO +26 (0,62) BCC +6 (0,26)

par KANNAN (NL) (kwpn)

2009 VIP DE LA ROQUE (cs), h. -
ISO 146 (19) BSO +21 (0,62) BCC +6 (0,26)

par KANNAN (NL) (kwpn)

2011 BADIANE DE LA ROQUE, f. -
ISO 140 (19) BSO +22 (0,62) BCC +6 (0,26)

par KANNAN (NL) (kwpn)

2015 FEDORA VAL HENRY, f. - ISO 127 (21) BSO +17 (0,56)
par JARNAC (sfa)

2021 LARABY VAL HENRY, (12 avril), m., bai f. - BSO +17 (0,30)
par CORNET DU LYS (DE) (westf) - Calvados,

S.C.E.A. HARAS DU VAL HENRY, Mme HELENE AMAR

2022 Sans renseignement de BY CEIRA D'ICK

WANDA (DE) (holst) bai 2006 - HV numéro 603906 -
M. JUERGEN HATTEBUHR

par QUIDAM DE REVEL (sfa) et GAIMA (DE) (holst) par LORD (holst)
et ZITA XI (holst) par SILVESTER (DE) (holst)

BSO +8 (0,44) - Mise à la reproduction en 2014

2021 LIPS DES LUTHIERS, (16 juillet), f., bai - BSO +16 (0,26)

par DOLLAR DU ROUET - Vosges,
M. JEAN-FRANCOIS MORIZOT

WANIKI (NL) (kwpn) bai 2003 ÉLEVÉE AUX PAYS-BAS -
KWPN numéro 30300348 - M. B. PRINS

par MARLON (kwpn) et MAWANIKI (oes)

par BURGGRAAF (DE) (holst) et WANIKI (kwpn)

par JOOST (NL) (holst)

ISO 136 (13) **JSO** 6 **BSO** +12 (0,54) - Mise à la reproduction en 2017

2021 LOKI THINE, (12 mai), m., bai - BSO +17 (0,29) par VANNAN -
Nord, M. ERIC SCALABRE, M. THOMAS SCALABRE,

Mme PAULINE SCALABRE

2022 Sans renseignement de VANNAN

WELAMYE C VD WIJDEWORMER (NL) (bwpn) bai 2003
ÉLEVÉE AUX PAYS-BAS - KWPN - STAL WIJDEWORMER

par RIAN (kwpn) et PELAMYE (kwpn) par CORDIAL MEDOC (old)
et ESLAMYE (oes) par AMETHYST (oes)

ISO 115 (09) - Mise à la reproduction en 2016

2019 JULIAROBERTS DELACOTE, (21 mai), f., bai - BSO +3 (0,27)
par DIARADZO DE L'ABBAYE - Ain, Mme CELINE SIGNORET

2022 Sans renseignement de PEAU ROUGE PICHATIER (sfa)

WELL DONJA (NL) (kwpn) bai 2003 ÉLEVÉE AUX PAYS-BAS -
KWPN numéro 30304361 - M. H.R. VAN OERS

par GRIBALDI (DE) (trak) et FADONJA (kwpn) par AKTEUR (kwpn)
et VADONJA (se) par JORIS (se)

BDR +7 (0,46) - Mise à la reproduction en 2012

2021 LOUXOR D'AUBINSY, (14 avril), m., bai - BDR +9 (0,31)
par CONTENDRO (DE) (holst) - Manche,
Mme MATHILDE MONTIGNY

WEMBLEY (NL) (kwpn) bai f. 2003 ÉLEVÉE AUX PAYS-BAS -

KWPN numéro 30307763 - M. B. GORDIJN

par JAZZ (NL) (kwpn) et MONDI (kwpn) par ROSSINI (kwpn)
et FARA (kwpn) par WELLINGTON (NL) (kwpn)

ISO 120 (12) - Mise à la reproduction en 2020

2021 LUBENTINA DES CRETES, (15 mai), f., al fon -
BSO +4 (0,38) BCC +7 (0,24) BDR +8 (0,29)
par FLIPPER D'ELLE (sfa) - Hautes-Pyrénées,
Mme SABRINA ABADIE LANGLOIS

2022 Sans renseignement de CANDY DE NANTUEL

WEVILLE (NL) (kwpn) gris 2003 ÉLEVÉE AUX PAYS-BAS -

KWPN numéro 313737 - M. P. LEENEN

par CLINTON (DE) (holst) et SEVILLE (oes) par ANIMO (NL) (kwpn)
et NIRVANA (oes) par AMARETTO I (kwpn)

ISO 109 (07) **JSO** 4 **BSO** +11 (0,60) - Mise à la reproduction en 2008

2012 COUINAMANE DAY, h. - ISO 126 (18) BSO +16 (0,59)
par CONRAD (DE) (holst)

2014 EFIKASS DAY, f. - ISO 129 (21) BSO +17 (0,58)
par JARNAC (sfa)

2016 GIRLY DAY, f. - ISO 124 (21) BSO +15 (0,51)
par ADMIRAL DE LEURVEN

2021 L'EASY DE PEHOU, (25 mars), f., baimel - BSO +16 (0,29)
par GOOD PLEASURE SEMILLY - Côtes-d'Armor,
Mme ANOUK SOULIER, Mme CONSTANCE LEFEBVRE

2022 Sans renseignement de CANDY DE NANTUEL

WHALITA (NL) (kwpn) bai f. 2003 ÉLEVÉE AUX PAYS-BAS -

KWPN numéro 301020 - M. N.G.M. SANTVOORT

par KARANDASJ (NL) (kwpn) et ONCOLANDA (kwpn)

par IRCOLANDO (kwpn) et LIRMENE (kwpn) par SIRE D'HOTOT (sfa)

ISO 138 (12) **BSO** +6 (0,54) - Mise à la reproduction en 2019

2020 KHALITA MANCIAISE, (8 avril), f., bai -
BSO +15 (0,38) BCC +5 (0,21) BDR +1 (0,23)
par MYLORD CARTHAGO (sfa) - Manche,
Dr. Vét. DENIS HUBERT

2021 LASLAN MANCIAIS, (9 mai), m., noipan -
BSO +15 (0,38) BCC +5 (0,21) BDR +1 (0,23)
par MYLORD CARTHAGO (sfa) - Manche,
Dr. Vét. DENIS HUBERT

2022 Sans renseignement de BY CEIRA D'ICK

WHAT A PLEASURE POLDERRAN (BE) (bwp) bai 1999

ÉLEVÉE EN BELGIQUE - BWP numéro 187248 - MME CHRISTINE BOLLE

par FOR PLEASURE (DE) (han) et HARTJE VAN HEUVELGEM (bwp)
par LUGANO VAN LA ROCHE (han) et WODKA (BE) (bwp)
par REICHSFURST VD RICHTER (bwp)

BSO +6 (0,52) - Mise à la reproduction en 2013

2006 GOLDIE PLEASURE VT ASSCHA (BE) (bwp), f. -
ISO 133 (14) BSO +19 (0,64) par DIAMANT DE SEMILLY (sfa)

2013 NEW LIBERO ONE D'ASSCHAUT (BE) (bwp), m. -
ISO 140 (20) BSO +12 (0,55) par VAN GOGH (NL) (kwpn)

2015 FUNKPLEASURE ASSCHAUT, f. - ISO 125 (21) BSO +14 (0,54)
par VIGO CECE

2021 LOVER DE TALMA, (14 juin), m., alezan - BSO +16 (0,36)
par NUMBER ONE D'ISO (sfa) - Ardennes,
Dr. Vét. MICHEL GUIOT

WHITNEY (NL) (kwpn) bai 2003 ÉLEVÉE AUX PAYS-BAS -

KWPN numéro 304912 - M. R. NIJLAND

par LANCELOT (DE) (kwpn) et RIANNE (NL) (kwpn)
par MECENAS (oes) et DORISDAY (kwpn) par RECU (se)

ISO 146 (12) **BSO** +5 (0,55) - Mise à la reproduction en 2015

2017 HERMES DE JES, m. - ISO 122 (21) BSO +15 (0,45)
par ULYPSO DE TUS (sfa)

2021 LOVE STORY DE JES, (18 juin), f., bai - BSO +11 (0,30)
par ULYPSO DE TUS (sfa) - Gironde, M. STEPHANE LAFOUGE

2022 Sans renseignement de ULYPSO DE TUS (sfa)

WHY NOT D'ELITE (NL) (kwpn) bai 2003 ÉLEVÉE AUX PAYS-BAS -

KWPN numéro 305867 - M. VAN DER TUYN

par FERRO (NL) (kwpn) et ELITE (kwpn) par ALME (sfa)
et OFARINA (oes) par FURIOSO II EX VERTUOSO (sfa)

Mise à la reproduction en 2010

2014 EVEN BREIZH, m. - ICC 118 (21) par JAGUAR MAIL (sfa) -
Etalon Mme MARIE HENNIION

2021 LAMIRAL DU CENTAURE, (6 avril), m., bai - BDR +19 (0,24)
par EINSTEIN DU PARC - Orne,
M. JEAN-CHRISTOPHE GOBEAUX

WIDNY VAN STUIVENBERG (BE) (bwp) gris 1999

ÉLEVÉE EN BELGIQUE - BWP numéro 182217 - M. PAUL VERSCHUEREN

par CODEX (DE) (holst) et LENNY (bwp) par LYS DE DARMEN (sfa)
et GREET (bwp) par PIK BAUER (han)

BSO +1 (0,46) - Mise à la reproduction en 2007

2021 LYS OA DB, (19 mai), m., noipan par HISSOA DESBOIS -
Vosges, Mme MONIQUE DEVILLIER, Mme ALINE DEVILLIER

WIDONA DE KEZEG (NL) (kwpn) bai 2003 ÉLEVÉE AUX PAYS-BAS -

KWPN numéro 305456 - M. M.M.J. BEKKERS

par HEARTBREAKER (NL) (kwpn) et TIBELLE (kwpn)

par VOLTAIRE (DE) (han) et FARA (oes)

par LORD CALANDO (DE) (holst)

ISO 121 (08) **JSO** 5 **BSO** +13 (0,66) - Mise à la reproduction en 2006

2008 UNDIZ DE KEZEG (cs), f. - ISO 120 (20) BSO +8 (0,64)
par LARINO (NL) (kwpn)

2012 CHE DE KEZEG Z (z), h. - ISO 135 (18) BSO +18 (0,57)
par CAREMBAR DE MUZE (BE) (bwp)

2014 ELLA DE KEZEG, f. - ISO 129 (20) BSO +17 (0,55)
par CAREMBAR DE MUZE (BE) (bwp)

EPONA DE KEZEG, f. - ISO 136 (21) BSO +22 (0,59)
par WINDOWS VH COSTERSVELD (BE) (bwp)

2015 FUN DE KEZEG, f. - ISO 139 (21) BSO +24 (0,58)
par QUICK STAR (sfa)

2016 GIORGIO DE KEZEG, m. - ISO 122 (20) BSO +18 (0,55)
par MONTENDER (NL) (kwpn)

2021 LEON DE KEZEG, (15 juin), m., bai f. - BSO +19 (0,40)
par CASALL (DE) (holst) - Morbihan,
E.A.R.L. ELEVAGE DE KEZEG

2022 Sans renseignement de CARINJO (DE) (holst)

Sans renseignement de CARINJO (DE) (holst)

Sans renseignement de MACHO MAN (NL) (kwpn)

Sans renseignement de MACHO MAN (NL) (kwpn)

WILMA (NL) (kwpn) noipan 2003 ÉLEVÉE AUX PAYS-BAS -

KWPN numéro 311258 - M. G.J. NIJENHUIS

par REGINO (kwpn) et MINA (kwpn) par ZICHEM (kwpn)

et CINA (kwpn) par ARIBAN (ps)

Mise à la reproduction en 2018

2021 LOLLIPOP DE LIGNY, (3 juin), f., bai
par GOOD PLEASURE SEMILLY - Somme,
M. BENOIT DE FRANQUEVILLE,
Mme ELOISE DE FRANQUEVILLE

WINDSHEAR ZM (DE) (old) bai f. 2001 ÉLEVÉE EN ALLEMAGNE -

VZOP numéro 331533201 - M. JEAN-PIERRE ZAPPELLA

par WELT HIT II (NL) (kwpn) et JAZIE DU CLOTOBIE (sfa)
par ULAK DU CHATEAU (sfa) et THALIA DE L'ABBAYE (sfa)
par ET HOP (aa)

IDR 153 (10) **JDR** 6 **BDR** +26 (0,62) - Mise à la reproduction en 2020

2021 LINDY HOP DE L'AUMOY, (3 avril), f., gris - BDR +10 (0,36)
par OPIUM DE TALMA (sfa) - Sarthe,
M. GAETAN CHABOTEAU

WINIA VAN'T VENNEHOF (BE) (bwp) bai 1999 - BWP -

M. JOS VOETEN

par KANNAN (NL) (kwpn) et SPECIAL GIRL SINEA (bwp)
par CODEXCO (bwp) et DAVINIA (kwpn) par ABGAR (ps)

BSO +6 (0,40) - Mise à la reproduction en 2018

2021 LAWINIA DU BARY, (23 mai), f., bai - BSO +15 (0,25)
par DOLLAR DU ROUET - Manche, Mme MARINA STORGATO,
M. CHRISTIAN GONSOLIN

2022 Sans renseignement de URLEVENT DU BARY (sfb)

WINTER D'ELPHEN (DE) (dp) creme 2008 ÉLEVÉE EN ALLEMAGNE -

ZDP numéro 101504708 - PFERDEZUCHT & TIERHALTUNG

par MAGIC MEMPHIS (oes) et REGINA (oes) par QUONIAM HAITI (oes)
et RENDY A (oes) par TUZEX (oes)

Mise à la reproduction en 2013

2021 L'GOLDEN BOY D'OL, (4 mai), m., palom
par QCLASSIC BOIS MARGOT (sfb) - Lot,
G.A.E.C. DE PEYRELEVADE

2022 Sans renseignement de CANDY DE NANTUEL

WOLDE VAN ERPEKOM Z (BE) (z) noipan 2003

ÉLEVÉE EN BELGIQUE - SBZ numéro 642203 - M. WILLY ULENAERS

par WERRO VAN OVERIS (BE) (bwp) et ISOLDE (holst)
par SILVESTER (DE) (holst) et ZIERLICHE (holst) par MARMOR (holst)

ICC 102 (08) - Mise à la reproduction en 2010

2012 CENKA DU VERNET, h. - ISO 106 (16) ICC 136 (21)
par DAMIRO B (NL) (kwpn)

2021 LOLI POP DU VERNET, (10 juillet), f., bai f. - BCC +5 (0,20)
par OLALA DE BUISSY (sfa) - Haute-Garonne,
E.A.R.L. LES ECURIES DU VERNET

2022 Sans renseignement de I AM SEMILLY

WOLGA VAN DEN BISSCHOP (BE) (bwp) bai 1999

ÉLEVÉE EN BELGIQUE - BWP numéro 183733 - M. TOM DE CRAENE
 par NABAB DE REVE (BE) (sbs) et CAMARA (se)
 par FLEURI DU MANOIR (sfa) et ULFA UT (se) par UT FATA (sfa)
ISO 114 (04) - Mise à la reproduction en 2007
 2010 CARAIBE SUNHEUP Z (z), f. - ISO 135 (17) BSO +9 (0,56)
 par CARETANO Z (DE) (holst)
 2021 **LEGENDE DE THORNE**, (4 avril), f., bai - BSO +7 (0,39)
 par BALOU DU ROUET (DE) (old) - Meurthe-et-Moselle,
 Mme AURORE LANG
 2022 Sans renseignement de QUEL HOMME DE HUS (DE) (holst)
 Sans renseignement de GRANDORADO TN (NL) (kwpn)
 Sans renseignement de ULYSS MORINDA (sfb)
 Sans renseignement de ULYSS MORINDA (sfb)

WOLKESSA'S CREAM IE (ES) (cde) palom 2017 - CDE -

YAGUADA LAS REGUERAS
 par WOLKER WELLINGTON D10 (bwp) et EVA (GB) (ssh)
 par MCJONNAS (oes) et SONNETTE (oes) par ZUIDHORN (kwpn)
 Mise à la reproduction en 2020
 2021 **L'AS DE COEUR D'AGHAN**, (4 mai), m., isapie - BSO +1 (0,20)
 par ULYSS MORINDA (sfb) - Ile-et-Vilaine,
 Mme ALEXANDRA MEHEUST
 2022 Sans renseignement de EDEN DU ROUET

WONAMI VAN DEN AARD (BE) (bwp) gris 1999

ÉLEVÉE EN BELGIQUE - BWP numéro 186107 - M. VAN DEN HEUVEL
 par BON AMI (BE) (sbs) et QUIDA VAN DEN AARD (bwp)
 par QUIDAM DE REVEL (sfa) et ISABEAU (bwp)
 par CARNEVAL (holst)
ISO 147 (12) BSO +11 (0,51) - Mise à la reproduction en 2015
 2021 **L'OURS DE FETAN**, (30 juin), m., gris - BSO +16 (0,37)
 par LAMM DE FETAN (sfa) - Calvados,
 S.C. DE L'ECURIE DE MEAUTRY
 2022 Sans renseignement de CANDY DE NANTUEL

WORLANZA EMAIRE (NL) (kwpn) bai 2003

ÉLEVÉE AUX PAYS-BAS - KWPN numéro 30301415 - M. O.M.A. KOOIKER
 par ORLANDO (BE) (bwp) et NOW OR NEVER (kwpn)
 par LIBERO H (DE) (holst) et EMAIRE (kwpn) par JASPER (kwpn)
ISO 107 (13) BSO +1 (0,57) - Mise à la reproduction en 2018
 2019 **JUNON DU CHENE**, (10 mai), f., bai - BSO +8 (0,37)
 par POPSTAR LOZONAI (sfa) - Haute-Saône,
 E.A.R.L. FERME DE MAGNEY

WOSELINDE (NL) (kwpn) gris 2003 - KWPN numéro 30312771 -

MTS VAN ESCH
 par CASCO (kwpn) et ROSELINDE (kwpn) par ZEUS EX GORDIOS (sfa)
 et VIOLA (kwpn) par ORTHOS (se)
ISO 105 (14) - Mise à la reproduction en 2018
 2021 **LAGHERTA**, (22 avril), f., rouan - BSO +9 (0,26)
 par DAKAR (NL) (kwpn) - Oise, Mme AGNES LAURENT

WYNETTE (NL) (kwpn) bai 2003 ÉLEVÉE AUX PAYS-BAS -

KWPN numéro 300610 - M. J. VAN ELST
 par ORLANDO (BE) (bwp) et TURETTE (kwpn)
 par LANDON (NL) (kwpn) et ILME (kwpn) par PAZIFIK (westf)
 Mise à la reproduction en 2012
 2021 **LATIKA SAFAROME**, (25 juin), f., bai - BSO +10 (0,27)
 par BY CEIRA D'ICK - Vendée, M. JEROME PROUX,
 Mme NICOLE MEST

WYONA (NL) (kwpn) noir 2003 ÉLEVÉE AUX PAYS-BAS -

KWPN numéro 308193 - M. J. TH. JANSSEN
 par OKLUND (kwpn) et HESTER (oes) par WOLFGANG (han)
 et DONNEVANCK (oes) par VOLTAIRE (holst)
ISO 123 (15) BSO +7 (0,52) - Mise à la reproduction en 2018
 2021 **L'ARTISTE DE BERNIERES**, (21 mai), m., bai - BSO +15 (0,28)
 par DEUXCATSIX D'EGLEFIN - Calvados, M. ALEXIS JUIN,
 M. STEPHANE DETEIX
 2022 Sans renseignement de ATOME DES ETISSES

Z RESIA (NL) (kwpn) alezan 2004 ÉLEVÉE AUX PAYS-BAS -

KWPN numéro 412844 - M. R. FRANSSSEN
 par SAN REMO (kwpn) et RESIA (kwpn) par FERRO (NL) (kwpn)
 et IRESIA (kwpn) par BALZFLUG (DE) (trak)
ICC 127 (10) JCC 5 BDR +15 (0,45) - Mise à la reproduction en 2012
 2013 L'ARC EN CIEL Z (z), m. - ISO 134 (21) BSO +7 (0,56)
 par L'ARC DE TRIOMPHE (DE) (old)
 2020 **KAREZIA DES HAM**, (11 juin), f., noipan -
 BSO +3 (0,36) BCC +9 (0,23) BDR +13 (0,31)
 par CONTENDRO (DE) (holst) - Manche,
 Mme DEBORAH SMITH
 2022 Sans renseignement de HOKKAIDO DE MENJO
 Sans renseignement de HOKKAIDO DE MENJO

ZADALMA (NL) (kwpn) bai 2004 ÉLEVÉE AUX PAYS-BAS -

KWPN numéro 30409294 - M. R. DEKKERS
 par VDL SHERATON (DE) (kwpn) et KADALMA (oes)
 par ELMISHORN (kwpn) et DALMA (kwpn)
 par NIMMERDOR (NL) (kwpn)
ISO 106 (13) BSO +6 (0,54) - Mise à la reproduction en 2015
 2021 **LUCKY MAN DMM**, (18 mars), m., bai - BSO +11 (0,31)
 par QUEL HOMME DE HUS (DE) (holst) - Rhône,
 M. CHRISTOPHE MARCEAU
 2022 Sans renseignement de MALITO DE REVE (BE) (sfa)

ZAFIRA (NL) (kwpn) alezan 2004 ÉLEVÉE AUX PAYS-BAS -

KWPN numéro 402375 - M. G.J. HARMSEN
 par REGINO (kwpn) et OSMINDE (kwpn) par JORN (kwpn)
 et JASMIN (oes) par REX MAGNA (oes)
ISO 133 (10) JSO 6 BSO +9 (0,51) - Mise à la reproduction en 2016
 2021 **LET'S GO DE REVE**, (22 mai), m., alezan - BSO +15 (0,34)
 par CONTHARGOS (DE) (old) - Seine-Maritime,
 E.A.R.L. ECURIE VALERIE ROHMER

ZAHRA (DE) (holst) gris 2007 ÉLEVÉE EN ALLEMAGNE -

HV numéro 375807 - M. MANFRED GOETTSCHE
 par CASSIANO (DE) (holst) et BARONESS VIII (holst)
 par REICHSGRAF (holst) et SAMETTA (holst)
 par RASPUTIN (NL) (holst)
ISO 116 (11) JSO 4 BSO +6 (0,45) - Mise à la reproduction en 2013
 2021 **LAZSLO L'AMAURIAL**, (26 avril), m., noipan -
 BSO +12 (0,36) BDR +8 (0,25) par CONTENDRO (DE) (holst) -
 Yvelines, Mme MARIE ANNE PAULETTE ORNADA
 2022 Sans renseignement de ARMITAGES BOY (DE) (old) et de BY
 CEIRA D'ICK

ZAIA DE MASSAT Z (z) alezan 2014 ÉLEVÉE DANS LE RHONE -

Mme MICHELLE MASSAT
 par ZINEDINE (NL) (kwpn) et HO LORIPIERRE (sfa)
 par BE BOP III (sfa) et COLORIPIERRE (sfa) par LAEKEN (sfa)
 Mise à la reproduction en 2019
 2021 **L'IMPERATRICE NUMENOR**, (15 avril), f., bai -
 BSO +18 (0,28) par CARINJO (DE) (holst) - Ain,
 S.A.S.U. POP HORSES SASUPOPHORSES
 2022 Sans renseignement de VANCOUVER DE LANLORE

ZAIDA (DE) (holst) bai f. 2007 - HV numéro 603407 - M. ALBERT TIES HARM

par SINGULORD JOT (oes) et MAYFLOWER II (oes)
 par CALANDO I (DE) (holst) et W ROMA (oes) par ROMAN (DE) (holst)
 Mise à la reproduction en 2014
 2021 **LOOK AT ME DE NEYRET**, (6 mai), f., bai f.
 par HONDURAS LA SILLA - Loire, M. FREDERIC BEAUJEU
 2022 Sans renseignement de IRELKAO L'EVIDENCE

ZANAGRA DC (IT) (si) gris 2009 - UNIRE numéro 139206 -

S.A.S. IL COLLE DI BARONCELLI SILVIA
 par ZILVER (kwpn) et ELEKTRA DU TILLARD (sfa)
 par ABDULLAH (CA) (trak) et QUANAGRA (sfa) par GALOUBET A (sfa)
 Mise à la reproduction en 2016
 2021 **L'AS HDO**, (7 juin), m., al fon - BSO +16 (0,28)
 par CANDY DE NANTUEL - Vendée, Mme MARION PEROUSE

ZARA (NL) (kwpn) bai f. 2004 ÉLEVÉE AUX PAYS-BAS -

KWPN numéro 405326 - M. S. BERNAERTS
 par SOLITAIR (NL) (kwpn) et KARENINA (NL) (kwpn)
 par BURGGRAAF (DE) (holst) et DIANA (kwpn) par SAROS (ps)
ISO 106 (13) - Mise à la reproduction en 2014
 2020 **KIL EST BEAU ORATOIRE**, (12 avril), m., baipie -
 BSO +5 (0,35) par ROCCOSSIFRED - Gironde,
 Mme JANINE DERAYMAEKER
KZARINE ORATOIRE, (12 avril), f., bai - BSO +5 (0,35)
 par ROCCOSSIFRED - Gironde, Mme JANINE DERAYMAEKER
 2022 Sans renseignement de CORNET'S PRINZ (DE) (westf)

ZARELLA (DE) (holst) bai 2007 ÉLEVÉE EN ALLEMAGNE -

HV numéro 29507 - M. WILLIAM WEBER
 par ALJANO (holst) et MARINA III (holst) par LIBERTINO I (holst)
 et BATAVIA III (holst) par D NIGHTSHADE (oes)
ISO 122 (13) BSO +5 (0,45) - Mise à la reproduction en 2020
 2021 **LAGOS BARAIRE**, (20 avril), m., bai - BSO +14 (0,36)
 par ROCK'N ROLL SEMILLY (sfa) - Vendée,
 S.C.E.A. LA BARAIRE

ZARINA VELVET (NL) (kwpn) bai 2004 ÉLEVÉE AUX PAYS-BAS -

KWPN numéro 412436 - M. H.J. NIJHOF
 par HEARTBREAKER (NL) (kwpn) et CASTELLA (oes)
 par CONTENDER (DE) (holst) et GRANADA II (oes)
 par CALANDO I (DE) (holst)
BSO +14 (0,53) - Mise à la reproduction en 2007
 2009 VENEZIA HELAU (cs), f. - ISO 127 (20) BSO +18 (0,58)
 par DARCO (BE) (bwp)

- 2011 BERYL HELAU, f. - ISO 124 (17) BSO +14 (0,58) BCC +5 (0,22)
par JARNAC (sfa)
- 2012 CHAKIRA SEMILLY, f. - ISO 134 (18) BSO +18 (0,58)
par ROCK'N ROLL SEMILLY (sfa)
- 2014 EXTRAVAGANZA SEMILLY, f. -
ISO 122 (20) BSO +14 (0,57) BCC +5 (0,22) par JARNAC (sfa)
- 2021 LOLA GOLD SEMILLY**, (18 avril), f., bai - BSO +16 (0,36)
par ANDIAMO SEMILLY - Manche, M. RICHARD LEVALLOIS
- 2022 Sans renseignement de I AM SEMILLY

ZAUBERELITE (DE) (trak) bai 2005 ÉLEVÉE EN ALLEMAGNE -
VZWT numéro 90056305 - M. ELKE SOCHTIG

- par ELITAER (DE) (trak) et ZAUBERNACHT II (DE) (trak)
par CAPRIMOND (DE) (trak) et ZAUBERLICHT II (DE) (trak)
par MAHAGONI (DE) (trak)
- BDR** +9 (0,42) - Mise à la reproduction en 2010
- 2021 LUCIFER DU ZORNTHAL**, (30 avril), m., al bru
par VIVINO (DE) (han) - Bas-Rhin, Mme AURELIE DUDT
- 2022 Sans renseignement de JOVIAN (NL) (kwpn)

ZAZOE (NL) (aes) gris 2004 - AES numéro 4015144 - M. STENFERT

- par G KUPIDO (aes) et CALIFORNIA (oes) par CALIDO (DE) (holst)
et VISION II (oes) par LANDEGO (holst)
- ISO** 148 (17) **BSO** +11 (0,48) - Mise à la reproduction en 2020
- 2021 LAVEZZI ISLAND**, (24 avril), m., baicer - BSO +13 (0,25)
par GABALOU DE RUEIRE - Manche, M. JULES ORSOLINI,
E.U.R.L. BO HORSE TRADING
- 2022 Sans renseignement de VANNAN

ZAZOU WG (NL) (kwpn) alzpie 2004 - KWPN numéro 403778 - M. W. SMIT

- par LUPICOR (NL) (kwpn) et ONILE W (kwpn)
par C INDOCTRO (DE) (holst) et VEONILE (kwpn) par OCTAAF (se)
- Mise à la reproduction en 2016
- 2021 LUPICOME DES ABATUX**, (1 mai), m., bai f. - BSO +12 (0,25)
par QUEL HOMME DE HUS (DE) (holst) - Gers,
Mme JULIE BOURRAND, M. CHARLES-HENRI DUBOIS
- 2022 Sans renseignement de VAGABOND DE LA POMME (BE) (sbs)

ZENITH V'GAS Z (z) alezan 2011 ÉLEVÉE DANS LE MORBIHAN -
S.C. V'GAS BC

- par ZANDOR Z (DE) (rhdl) et NIKITA DU RY (sfa)
par DIAMANT DE SEMILLY (sfa) et ETNA PIERREVILLE (sfa)
par ROSIRE (sfa)
- ISO** 127 (19) **BSO** +16 (0,60) - Mise à la reproduction en 2020
- 2021 LILY V'GAS**, (1 mai), f., alezan - BSO +19 (0,36)
par CONTHARGOS (DE) (old) - Indre-et-Loire, S.C. V'GAS BC
- 2022 Sans renseignement de COMME IL FAUT (DE) (westf)

ZEOLITE VL Z (BE) (z) bai 2009 ÉLEVÉE EN BELGIQUE -
SBZ numéro 55647809 - M. DIRK VAN LOOVEREN

- par ZELODE VDL (kwpn) et DIVA (bwp)
par CAESAR VAN DE HELLE (DE) (holst) et FABIOLA (oes)
par SOUVENIR (se)
- ISO** 105 (14) - Mise à la reproduction en 2020
- 2021 LUCIA DE MORGALI**, (1 juin), f., bai f. - BSO +8 (0,34)
par VLEUT (NL) (kwpn) - Moselle, Mme MORGANE NIGON
- 2022 Sans renseignement de UNTOUCHABLE (NL) (kwpn)

ZLOT DE CODRE (RO) (oes) bai 2009 - SBRO numéro 90027265 -
M. FLORIN CODRE

- par ORIENT (RO) (oes) et RUBLA (RO) (oes) par CANTEMIR (oes)
et MEDA (oes) par TOPAZ (oes)
- Mise à la reproduction en 2020
- 2021 LASKA DES HUMEAUX**, (31 mars), f., bai
par PADOCK DU PLESSIS (sfa) - Vendée,
Mme AURORE PARADIS

ZOE (NL) (kwpn) baimel 2004 - KWPN numéro 410183

- par CASCO (kwpn) et ILONA (kwpn) par BERGERAC (se)
et M JOLANDA (oes) par MILLEROLE (oes)
- Mise à la reproduction en 2019
- 2021 LEROY DU CHATELLIER**, (27 avril), m., gr tru -
BSO +11 (0,20) par EXPRESS DE HUS - Manche,
Mme ARIANE ALTORFER
- 2022 Sans renseignement de CORNET DU LYS (DE) (westf)



INDEX DES PÈRES

des poulinières citées dans ce volume

INDEX DES PÈRES DE POULINIÈRES

ABANOS, (old)

par ALABASTER (DE), (han) et ANKORA, (old)
par FUTURO, (fsf)

BDR+24 (0,54)

AMARYLLIS V (DK), (dwb), 196

ACALETTO (DE), (holst)

par ACOBAT I, (holst) et DALETTA, (holst)
par LATUS II, (holst)

BSO+2 (0,63)

CALETA DE LA HART (BE), (bwp), 242

ACANTUS GK (DE), (bywbl)

par ACORADO (DE), (holst)
et WALDROSE P, (bywbl)
par CANTUS (DE), (holst)

BSO+5 (0,75)

HEIDI DELARA, 358

ACHAB DE PERICARD

par SITOT LIBERTE, (sfa)
et TEXANE DE PERICARD, (oc)
par ELAN DE LA COUR, (sfa)

ISO 132 (21) **BSO**+5 (0,56)

HIPPIE VAN DE RIB, (oc), 364

ACORADO (DE), (holst)

par ACORD II (DE), (holst)
et DOREEN XIII, (holst)
par CORRADO (DE), (holst)

BSO+11 (0,84)

AMBRE (DE), (holst), 196

ANASTASIA (DE), (meckl), 199

ACTION BREAKER (BE), (bwp)

par HEARTBREAKER (NL), (kwpn)
et JARME V'T STEENTJE, (bwp)
par LYS DE DARMEN, (sfa)

BSO+21 (0,93)

AMBASSADRICE GL Z, (z), 196

CLOE DE FRITOT, 262

COXIE GEM, 267

DANIELI, 273

DIRKA DE RIVERLAND, 283

DOLCE DES HATES, 288

DOMINO DES CELTES, 289

E'DELWEISS, 297

GABY MY BABY, 336

H TOSCANE DE L'ENCLOS (BE), (bwp), 354

INDRA DE BREKKA, 373

ADADGIO DU HIL, (sfa)

par KAYACK, (sfa) et KALINE DU PALIS, (sfa)
par STARTER, (sfa)

ISO 167 (98) **JSO** 6 **ESO**

QUELLE DE L'ETAPE, (sfa), 492

SYLLAWA DU HILL, (sfa), 568

ADAGIO DE TALMA

par LAMM DE FETAN, (sfa)
et PEPITE DE TALMA, (sfa)
par CONTENDER (DE), (holst)

BSO+10 (0,78)

EMA LULU DE LA MURE, 304

FANTASIA DE TALMA, 317

ADAGIO IV, (sfa)

par QUIDAM DE REVEL, (sfa)
et FOUGERE, (sfa) par VENUTARD, (sfa)

ISO 000 (00) **ESO** **BSO**+12 (0,88)

UNNAMED (GB), (aes), 618

ADAM IV, (sfa)

par ALME, (sfa) et EVE DE LA DAME, (sfa)
par TOUT BRULE, (sfa)

ISO 124 (96)

LAMBADA DE BRIAL, (sfa), 391

ADELFO (BR), (fsf)

par ATHLET (DE), (han) et CONDINA, (se)
par CALETTO (DE), (holst)

ISO 173 (99) **BSO**+9 (0,97) **BCC**+9 (0,53)

BOLD RUN, 233

LESLIE DES ETISSES, (sfa), 394

MANON DES HAYETTES, (sfa), 404

MILADY D'ELLE, (sfa), 410

MUTINE DES IBIS, (sfa), 413

NANNY DES HAYETTES, (sfa), 416

NIAOULI CONDEENNE, (sfa), 421

ORKIDE DES ETISSES, (sfa), 448

PIN UP DE LA RONELLE, (sfa), 467

QUEEN STAR DU MILON, (sfa), 490

QUEUP OPTIE, (sfa), 497

UKRAINE'S GIRL, (sfa), 604

ADMIRAL DE LEURVEN

par LUX Z (DE), (han)
et EVEREST L'ENCHANTE, (sfa)
par LE TOT DE SEMILLY, (sfa)

ISO 120 (16) **BSO**+10 (0,65)

FEELING D'OFF, 320

ADVANCE, (kwpn)

par UTRILLO VD HEFFINCK (BE), (bwp)
et UERONETTE, (oes)

par CAVALIER (NL), (kwpn)

BSO+1 (0,47)

GLORIA (NL), (kwpn), 346

ADZARO DE L'ABBAYE

par QUAPRICE BOIMARGOT QUINCY (DE),
(holst) et NIRVANA DE L'ABBAYE, (sfa)
par DIAMANT DE SEMILLY, (sfa)

ISO 131 (15) **JSO** 5 **BSO**+11 (0,85) **BCC**+16
(0,44)

GAZELLE DES MUZES, 340

AFERCO, (sfa)

par LAUDANUM, (ps) et QUERETY, (sfa)
par INCITATUS, (sfa)

ISO 168 (98) **JSO** 6 **BSO**+3 (0,93) **BCC**+11
(0,46)

MITCHA D'ASNIERES, (sfa), 412

OGALIE DES BRIERES, (sfa), 435

QUELLY DU LAC, (sfa), 493

AIGLON ROUGE, (sfa)

par NARCOS II, (sfa) et DIRKA, (sfa)
par NANKIN, (sfa)

ISO 120 (96) **JSO** 4

KERVA DES HAYETTES, (sfa), 386

PARIS PREMIERE, (sfa), 457

AIR JORDAN (DE), (old)

par ARGENTINUS (DE), (han)
et MANDOLINE, (old) par MATADOR, (han)

BSO+15 (0,97) **BDR**+7 (0,58)

AQUELA Z (BE), (z), 203

AUSTRALIA (LU), (sl), 211

DAILY DU LAVOIR, 270

DAMEDECOEUR BRENUS, 272

DAMOISELLE TAME, 272

DECADE DE LONGA, 276

DECOUVERTE DE BLOYE, 276

DEMETER L'AISSY, 278

DINA DE L'ISLE, 282

DOCILE DE LA CHATRE, 287

DOLCE DEL COLLE, 288

DORINE DU TERROIR, 290

EASY UP DU CASSEUL, 295

EBONY DES RONDETS, 296
 EMBLEME DU CHANU, 304
 ESPERANZA KAN, 308
 EURASIE DU TREFLE, 312
 EVY DANSE D'UNE GOSSE, 313
 EYMELA DU PLANT, 314
 FAIR LADY DE VAINS, 315
 GUEISHA DE RAVEL, 352
 RASPBERRY OF SUN, (sfb), 511
 SHAKTY FLY LY, (sfb), 550
 SIDDHI D'ANDREDART, (sfb), 553
 SILENE DE BRENUSS, (sfb), 554
 TAMYA SAINT AUBIN, (sfb), 573
 TANIA CHEVANE, (sfb), 574
 URANIE DE LA FAGNE, (sfb), 620

AIR KING (NL), (kwpn)

par AIR JORDAN Z, (old)
 et BELIEVE ME, (oes)
 par CONTENDRO (DE), (holst)

IN LOVE BLUE, 373

AIRBORNE MONTECILLO (US), (fsf)

par ABDULLAH (CA), (trak) et DIANA, (se)
 par DUFT II, (han)
ISO 177 (98) **BSO**+3 (0,98)

CARLA DU GO, 249
 ECLIPSE D'ALCAS, 296
 HERMENCE D'ECLY, 361
 HERMIONE DU FAUBOURG, 361
 PERLE DU VIEUX BOURG, (aa), 463
 PITOLIKA VALLIERES, (sfa), 469
 PRUNELLE DU CHARMEUX, (sfa), 476
 QOLINE DES SOUCHES, (sfa), 480
 QUALINE DE VILLARET, (sfa), 483
 QUASSIA DES MONTS, (sfa), 486
 QUEEN DE JOUR, (sfa), 488
 QUETTY DE LA SERRE, (sfa), 497
 QUINTA DES SAUGETS, (sfa), 502
 RAHINA D'HO, (cs), 508
 RAYANA SPICEENNE, (fsf), 512
 REBECCA DE LA DEME, (sfa), 514
 R'ERMINIA, (aacr), 519
 REZEDA DES IFS, (sfa), 521
 RYTHMIQUE DOLE, (sfa), 538
 SARBAKA DU CORDEL, (sfa), 545
 SUNSHINE DE POUSSOT, (aacr), 565
 TOSCANE D'AVRILLE, (sfa), 592
 UTOPIE D'ANGIBAULT, (sfa), 628
 VALENTINNA, 632

AL MASI (ES), (ar)

par ABHA XARIF (ES), (ar)
 et HULAMA (ES), (ar) par FATIN (ES), (ar)

UCAYALI JIM, (dsa), 602

AL NAMIX, (ps)

par LINAMIX, (ps) et DIRIGEANTE, (ps)
 par LEAD ON TIME (US), (ps)
 Gagnant en Plat

TCHIN D'HA, (aqps), 576

ALABASTER (DE), (han)

par AKZENT II (DE), (han) et WALESKA, (han)
 par WENDEPUNKT, (han)
BDR+19 (0,69)

DAZZLING GOLD VD KEMPENHO (BE), (bwp),
 276

LA LUNA (BE), (bwp), 390

ALAIN (NL), (kwpn)

par SANDRO BOY (DE), (old)
 et MARTHAGO, (oes)
 par CARTHAGO (DE), (holst)
ISO 129 (16) **BSO**+12 (0,66)

CAMLOOPS CHAFAREL, (oc), 246

ALAMO (PT), (lus)

par VIOLINO SDS (PT), (lus)
 et PIMENTA SS (PT), (lus)
 par HERODES MAC (PT), (lus)
BDR+4 (0,45)

BAMBINA, (lus), 220

ALASCA (NL), (kwpn)

par C INDOCTRO (DE), (holst)
 et ORSINA, (kwpn)
 par NIMMERDOR (NL), (kwpn)
ISO 124 (12) **BSO**+7 (0,58)

EXTASY DU TADJOURA, (oc), 314

ALCAMERA DE MOYON, (sfa)

par ALME, (sfa) et CAMERA, (sfa)
 par RANTZAU, (ps)
ISO 132 (93) **JSO** 5 **BSO**+4 (0,91)

QUIDDITCH DE L'ISLE, (sfa), 499
 UNE STAR DU LOC'H, (sfa), 614
 UNIQUE DE LA VALLEE, (sfa), 616

ALCAZARO, (holst)

par ALCATRAZ (DE), (holst)
 et HEPATIKA, (holst)
 par MOLTKE I (DE), (holst)

SUN2LIFE ASHLEY (DE), (bawue), 565

ALCO (BE), (bwp)

par CODEX (DE), (holst) et FEELING, (oes)
 par GOLDSTERN, (han)
ISO 146 (06) **JSO** 6 **BSO**+7 (0,82)

ATHENA D'EOS, 208
 ATLANTIDE DE MANDRES, 209

ALCYON DU DEFEY, (sfa)

par ALME, (sfa) et INULA, (sfa)
 par AMARPOUR, (ps)
ISO 136 (94) **JSO** 6

QUINTA FONTANEL, (sfa), 502

ALDATO, (kwpn)

par NIMMERDOR (NL), (kwpn)
 et SHORAYA, (oes)
 par LADYKILLER (GB), (ps)
BSO+1 (0,58)

C.A.F.R.E. GOLDEN ECLIPSE (IE), (ish), 241

ALDO DU PLESSIS

par ORIENT EXPRESS, (sfa)
 et FLORE DU PLESSIS II, (sfa)
 par PALESTRO II, (sfa)
ISO 163 (21) **JSO** 6 **BSO**+17 (0,76)

GIPSY DE RIVERLAND, 344
 GLESSIS DE RIVERLAND, 346

ALEXIS, (han)

par ALME, (sfa) et WONNE, (han)
 par WEINGAU, (han)

ALEXA Z (BE), (z), 190

ALFA D'ELLE, (sfa)

par GRAND VENEUR, (sfa)
 et JESABELLE D'ELLE, (sfa) par URIEL, (sfa)
ISO 162 (96) **JSO** 6 **BSO**+1 (0,98)

JESABELLE DU FEU, (sfa), 379
 NATIVE DE VERLIN, (sfa), 418
 NOSCA DU DAME, (sfa), 427
 OLYMPE DE FERRIERE, (sfa), 438
 OTSU, (sfb), 451
 QAVALE DU BOILUCAS, (sfa), 479
 ROANE DE LILE PORTRON, (sfa), 526

ALIBI DE LAUBRY (DE), (holst)

par ACOBAT II, (holst) et DERENA, (holst)
 par CARETINO (DE), (holst)
ISO 142 (08) **BSO**+1 (0,83)

E AMIBE DU PATURON, (sbs), 294

ALJANO, (holst)

par ALASCA (DE), (holst) et TROPICA, (holst)
 par LATINO (DE), (holst)
BSO+6 (0,55) **BDR**+4 (0,41)

ANJOU (DE), (holst), 200
 ZARELLA (DE), (holst), 661

ALLEGRETO, (sfa)

par JALISCO B, (sfa) et GOURGANDINE, (sfa)
 par URIEL, (sfa)
ISO 179 (98) **JSO** 6 **ESO** **BSO**+10 (0,99)
BCC+24 (0,72)

ACTIVE CHARBONIERE, 186
 ALCHIMIE D'ELLE, 190
 ALEGRAME D'AUVILLE, 190
 ALLEGRA DE MARS, 192
 ALLEGRETA DE BEUSSENT, 192
 AQUARELLE DE MEROISE, 202
 AQUILA TAME, 203
 BAGATELLE DE LA BOTTE, 216
 BAMBOU DE L'ORTIER, 220
 BEAUTIFULL LANDE, 223
 BLUEWIN, 233
 BONY DE VESQUERIE, 235
 CALI DE VESQUERIE, 242
 KOLEA DU CHATEAU, (sfa), 388
 LAZULI DES BAILLONS, (sfa), 393
 OBLIGEE DE VAINS, (sfa), 432
 OLEGRETA DES GREZILS, (sfa), 437
 ORLANDA DES CHAMPS, (sfa), 448
 QUOEM'S DE CORAIL, (sfa), 481
 QUETSCHER DE LA VALLEE, (sfa), 496
 RAFALE DU MARAIS, (sfa), 508
 ROLLS ROYCE BLINIÈRE, (sfa), 527
 ROMANTIKA DES ELYS, (sfa), 528
 ROSEE D'IDEALE, (sfa), 531
 SAIDA DU GABEREAU, (sfa), 539
 SAMARA DE LA FERME, (sfa), 542
 SAMBA DE LAUME, (sfa), 542
 SCUBA DE RIVERLAND, (sfa), 547
 SEPHORA PALUELLE, (sfa), 548
 SEVILLE DU LANDEY, (sfa), 549
 SIBELLE DU BOSQ, (sfa), 553
 STELLA DE LA VICTOIRE, (sfa), 563
 TAHINA DU QUARE, (sfa), 570
 TEVA BARBOTIERE, (sfb), 582
 THELLYSSE DE LUPPY, (sfa), 584
 THELMA DU VALDIEU, (sfa), 584
 TRAVIATA DU THEIL, (sfa), 596
 UCOMTESSE DU ROUET, (sfa), 602
 ULINE DES ROQUES, (sfa), 606
 UTOPIA DE VAINS, (sfa), 627
 VICKY DU MONT, 648

ALLIGATOR FONTAINE, (sfa)

par GAYSSIRE FLEURY NOREN, (sfa)
et NIGHTY FONTAINE
par DARK TIGER (US), (ps)
ISO 190 (99) **JSO** 6

BASTILLE MAIL, 222
HALEM DE ST PRIEST, 354
LUCE BELLA (IT), (si), 399
NAHLA DE VIRGINIA, (sfa), 415
NESS DU LOC'H, (sfa), 420
NYMPHEA MAIL, (sfa), 430
ROXIE DE NODEAU, (sfa), 535
SIMCA LA VIE, (sfa), 554
TOSCA MAIL, (sfa), 592

ALMACH DES ISLES, (sfa)

par ALME, (sfa) et LYCHNIS par POPOF, (ps)
ISO 137 (96) **JSO** 4 **BCC**+11 (0,50)

KINTCHOU DES ISLES, (sfa), 387

ALTO DE B'NEVILLE, (sfa)

par STARTER, (sfa) et MITAINE II, (sfa)
par HAMILCAR, (sfa)
ISO 131 (04) **JSO** 6

ULTIME D'ALTO, (sfb), 607

ALTO DES CHAMPS, (sfa)

par GRAND VENEUR, (sfa)
et EOLE DES CHAMPS, (sfa)
par RANTZAU, (ps)
ISO 109 (92)

MILADY DE JOUR, (sfa), 409

AMADEHUS (DE), (holst)

par ASKARI, (holst) et ATHLETA, (holst)
par FIER DE LUI, (sfa)
ISO 133 (09) **JSO** 5 **BSO**+2 (0,85)

AMBRYME DE KERGANE, 197
BAMBOU DE HUS, 220
BROOKLYN DU CHATENAY, 237
VOLGA DE KERGANE, 656

AMELIO (DE), (trak)

par KRONENKRANICH (DE), (ps)
et AKELEI (DE), (trak)
par MAHAGONI (DE), (trak)

TANAKA, (trak), 573

AMOROSO VAN DE HELLE, (holst)

par ACORADO (DE), (holst)
et FORTUENE, (holst)
par CALANDO I (DE), (holst)
BSO+7 (0,45)

HISTORIA VAN DE HALHOEVE (BE), (bwp),
365

AMPERE (NL), (kwpn)

par ROUSSEAU, (kwpn) et LARIVOLA, (kwpn)
par FLEMMINGH (NL), (kwpn)
BDR+20 (0,72)

ATLANTA DE HUS, (han), 209

ANARCOS, (sfa)

par NARCOS II, (sfa) et GENEUSE, (sfa)
par ARQUEBUSIER, (sfa)
ISO 126 (94) **JSO** 4

LYNN, (sfa), 400

ANDAIN DU THALIE

par CALVARO (DE), (holst)
et POLESTAR MAIL, (sfa)
par QUICK STAR, (sfa)
ISO 151 (21) **JSO** 6 **BSO**+21 (0,70)

HANDELIA DU THALIE, 355
HEDDA MAIL, 358

ANDIAMO (NL), (nrps)

par ANIMO (NL), (kwpn) et TAJ MAHAL, (aa)
par GARITCHOU, (aa)
BSO+18 (0,92)

ALWINA W Z (BE), (z), 195
ANAYA DE STE HERMELLE (BE), (sbs), 199
NINE DES FONTAINES, (sfb), 424
UBILANO (NL), (kwpn), 601

ANDIAMO SEMILLY

par DIAMANT DE SEMILLY, (sfa)
et TATI DU PALIS, (sfa)
par MUGUET DU MANOIR, (sfa)
ISO 155 (19) **JSO** 6 **BSO**+17 (0,92)

GITANE D'OR, 345
HIPPI CHIC DE LA LUTH, 364
HIRONDELLE BIVILLAISE, 364
HUPS AVEL MOR, 369
IMA'DJINN DE THORNE, 372
ISKALYNN DE KERGANE, 375

ANGE GABRIEL, (ps)

par KALDOUNEVEES, (ps)
et MOUNT GABLE (GB), (ps)
par HEAD FOR HEIGHTS (GB), (ps)
Gagnant en Plat

MARHABA, (ps), 405

ANIBALE DE HUS

par CONRAD (DE), (holst)
et AMATI P M S (DE), (old)
par ARGENTINUS (DE), (han)
ISO 155 (20) **JSO** 6 **BSO**+20 (0,65)

HELINE DE MEZERVILLE, 359

ANNTARI (IE), (ps)

par SHARDARI (IE), (ps) et ANEYZA (US), (ps)
par BLUSHING GROOM, (ps)
Gagnant en Plat

JORQUINE DU TERNOIS, (ps), 380

APACHE (NL), (kwpn)

par UB 40, (kwpn) et TOLANDA, (kwpn)
par KRACK C (NL), (kwpn)
BDR+19 (0,72)

FEELING STAR (NL), (kwpn), 320
GLOSSY (NL), (kwpn), 346
LIGHT OF DAY KXL, (kwpn), 395

APACHE D'ADRIERS, (sfa)

par DOUBLE ESPOIR, (sfa)
et JOYEUSE DE CHOISY, (sfa) par FELIX, (ps)
ISO 181 (99) **JSO** 6 **BSO**+10 (0,99)

AIDA D'ANCHAT, 188
APSARA DE BARBE, 202
ARIANE DE CAVERIE, 204
BALLERINE DU VERET, 220
BAYA DES FONTENOTTES, 222
BELLE DE MAI, 225
BOHEME DU GENELEY, 233
CALAKHANI VILLA ROSE, 242
CORRADINA D'ELLE, 266

DATCHA DE FLEYRES, 274
ETINCELLE D'ELLIPSE, 310
JACARILLA VERTE, (sfa), 377
KYOWA DU BREAU, (sfa), 389
LA MARE, (sfa), 390

LAURA DE FLAVIGNY, (sfa), 392
L'ELUE DU ROZEL, (sfa), 394
LIAMONE DE ST DRUON, (sfa), 394
LUNA DES TOURELLES, (sfa), 399
MALAIKA DES ROZAIS, (sfa), 403
MELUSINE D'ADRIERS, (sfa), 408
MYA DE GERDRIERS, (sfa), 413
NIKITA D'ALSACE, (sfa), 423
NYMPHE DU ROZEL, (sfa), 430
ODYSSEE DU SAILLAN, (sfa), 435
ON MY HEART DES ISLES, (sfa), 441
PENELOPE DU BREAU, (sfa), 460
PEPITE DE GROOM, (sfa), 461
QALYPSO DES NOUES, (sfa), 478
QUILANE DU VELAUDIN, (sfa), 499
QUIN DE BEL AIR, (sfa), 500
RAFINEE D'AMOUR, (sfa), 508
RIBANBELLE, (sfa), 522
ROCHE LOVE DE BELHEME, (sfa), 526
ROMANCE DE LA GACHE, (sfa), 527
ROMANCE D'IVIN, (sfa), 528
ROUBLE, (sfa), 532
ROUELIBRE DU ROC, (sfa), 533
ROUGE MARINE, (sfa), 533
ROXANE DE MAUCOURT, (sfa), 534
SELY DARK, (sfa), 548
SIRENE DE LA MOTTE, (sfa), 555
SIRENE DU CHAUFOR, (sfa), 555
SISI SILVANAI, (sfa), 556
SULTANE DU LUC, (sfa), 564
SUNEVA DE TREBAL, (sfa), 565
TAMISE LA BOULAYE, (sfa), 573
TANIA DE CONDE, (sfa), 574
TCHIN DE VAYRIE, (sfa), 576
TELLINE DE GALBAUX, (sfa), 577
TESSIE CLARI, (sfa), 581
TIDAME DE BLONDEL, (sfa), 585
TOPAZE BREVIAIRES, (sfa), 589
TORNADE DU MARAIS, (sfa), 591
TOSCANE D'AUTROCHE, (sfa), 592
ULADINE DES NAUVES, (sfa), 604
UNE D'OR, (sfa), 612
UNE STAR D'ARGONNE, (sfa), 614
UNIZIE DU MEZEL, (sfb), 617
URANIA DE LA HACTIERE, (sfa), 620
USTINE DE GEAIS, (sfa), 626
UTOPIE DE LA COSTE, (sfa), 628
VENERIE D'ADRIERS, 641
VENI D'AMAURY, 641
VERONE D'HERBAGE, 645
VIOLETTE DES AJONCS, 651
VODKA GESMERAY, 656
VOLGA DES DUNES, 657

APOLLON DU ROC, (sfa)

par DOUBLE ESPOIR, (sfa)
et COQUETTE, (sfa) par IRONSIDE, (ps)
ISO 144 (94) **JSO** 6 **ESO**

NANNIG DE LIVINOT, (sfa), 416

APPLE TREE, (ps)

par BIKALA (IE), (ps) et POMME ROSE, (ps)
par CARVIN, (ps)
Gagnant en Plat

SIRENE D'ALVENTOT, (acqs), 555

APRIL NIGHT, (ps)

par KALDOUN, (ps) et MY DESTINY, (ps)
par CHAPARRAL, (ps)
Gagnant en Plat

ROMANE JOYEUSE, (ps), 528

ARAMIR, (oes)

par FLOREN, (oes) et AKABA, (oes)
par WOLVER HEIGHTS (IE), (ps)

DUNIKA (PL), (oes), 293

ARD PATRICK, (kwpn)

par HATTRICK, (kwpn)
et FLYTOHIGH (NL), (kwpn)
par SOVEREIGN BILL (GB), (ps)

LW'S LEGGS 11 (IE), (ish), 400

AREZZO VDL (NL), (kwpn)

par CHIN CHIN (DE), (holst)
et SARJOLLJN, (kwpn)
par HEARTBREAKER (NL), (kwpn)
BSO+26 (0,76)

ALINA (DE), (old), 191

ARGENTINUS (DE), (han)

par ARGENTAN, (han) et DORLE, (han)
par DUDEN II, (han)
BSO+5 (0,96) **BDR**+8 (0,86)

ALINA (DE), (han), 191

ALMA DE LA JASSE Z, (z), 193
AMATHILDE D'ICK (DE), (old), 196
ARNICA DU CHATEAU HOLLGNE (BE), 205
ASTONE DE PLEVILLE, 207
DIDI DE GOEDEREDE (BE), (bwp), 281
FONTANA (BE), (bwp), 330
STANDING OVATION (IT), (si), 562
TOPAZE DE PREUILLY, (sfa), 590
TSARA DU MAS GARNIER, (sfa), 597
TUTTI DU FIGUIER, (sfa), 599
UTHERA DU MAS GARNIER, (sfa), 627

ARIOSO DU THEILLET, (sfa)

par PERSAN II, (sfa) et QUAIRELLE, (sfa)
par I LOVE YOU, (sfa)
ISO 167 (96) **JSO** 6 **ESO**

ARIANE DU CHATEAU, 204
TENA DES SOURCES, (sfa), 578
TITANE ELIANDY, (sfa), 588
TOSCA DES IFS, (sfa), 592
UKRAINE VILLA ROSE, (sfa), 604
UNIDEE D'ORANGERIE, (sfa), 615
URSULA DU MOULIN, (sfa), 624
VALESCA ROUGE, 633

ARKO (DE), (old)

par ARGENTINUS (DE), (han) et UNIKA, (old)
par BEACH BOY (PL), (oes)
BSO+8 (0,96) **BDR**+4 (0,51)

AGAPEE DU DONJON, 188
ALINA V'T MERELSNES Z (BE), (z), 191
ANY TIME KDW Z (BE), (z), 201
ARGENTINE MONDAINE, 204
ARKODAYE DE L'ABBAYE, 205
ASSOUINDE DU BANCO, 206
BOUNABETH LATOUR, 236
CHICHOLINA COURCELLE, 258
DYNAMITE SEMILLY, 294
EYOTA DE CASTEL, 314
FLORIDE UNE PRINCE, 329

ARLEM ANDALOU

par BALOUBET DU ROUET, (sfa)
et SALSA ANDALOUSE, (sfa)
par EPHEBE FOR EVER, (sfa)
ISO 142 (19) **JSO** 6 **BSO**+13 (0,71)

GARONNE DE TALMA, 339
GRAINE DE TOSCANE, 349

ARMITAGE (DE), (old)

par ARGENTINUS (DE), (han) et FARINA, (old)
par GRANNUS, (han)
BSO+16 (0,88) **BDR**+3 (0,42)

ALAMEME, 189
VAHINE DE LIAM, 631
VASSILIE DE LAUZIT, 638
VICTOIRE GRAINVILLE, 648
VIOLETTA, 651

ARMITAGES BOY (DE), (old)

par ARMITAGE (DE), (old) et KAMORA, (bwp)
par FEO, (han)
ISO 174 (13) **BSO**+13 (0,90)

ELITA D'AZUR, 302
ELMA PHOLE, 303
EXTASY DE MARS, 314
FAIR LADY D'EMM, 315
FASHIONLADY MILLENIUM, 319
FINE FLEUR, 324
FLORA DE BREKKA, 328
FREEZBY DE WY, 333
FRENCHIE TAME, 333

ARMSTRONG VD KAPEL, (kwpn)

par QUASIMODO Z (BE), (z)
et BONNIE, (kwpn) par F'ARN, (holst)

AMBROSIA JVH Z (BE), (z), 197

ARNAC D'ELPHEN, (aes)

par EVERIJ A (NL), (nrps)
et EVANKA (NL), (nrps) par ICO SUN, (kwpn)
ISO 125 (16)

DECIBELLE DES ETOILES, (oc), 276

ARPAD DES SIX CENSES (BE), (sbs)

par MAJOR DE LA COUR, (sfa)
et LACODA, (sfa) par DYNAMIQUE, (sfa)
BSO+6 (0,74)

LUDINE D'ECULA, (sfa), 399

ARPEGE PIERREVILLE, (sfa)

par URIEL, (sfa) et PSYCHE, (sfa)
par JASMIN, (sfa)
ISO 167 (96) **JSO** 6 **BSO**+6 (0,99)

BELICIMA DU JARDIN, 226
EDUNE DES NAUVES, 298
LIBELLULE DE THURIN, (sfa), 395
LINE DU PONT, (sfa), 396
MALAGA DE LA MUETTE, (sfa), 403
MALDIVE DE LA JUGERIE, (sfa), 403
MYCINE BELLE MANIERE, (sfa), 414
NANA DU VERRON, (sfa), 416
NOCTURNE DE BOGUIN, (sfa), 426
NOUGATINE DES VAUX, (sfa), 428
PELUCHE DU FAUBOURG, (sfa), 460
QUETTY DU OUCHY, (sfa), 497
SALSA DE LA ROSOIRE, (sfa), 541
SCARLETT DE L'ARDENTE, (sfa), 546
TIP TOP D'AJON, (sfa), 587
URANIE ROND DE GUERRE, (sfa), 621

ARS VIVENDI (DE), (holst)

par ACORD II (DE), (holst) et ZERZIE, (holst)
par ALOUBE Z (DE), (han)
ISO 118 (06) **BSO**+8 (0,80)

TALIA DU PONT VERT, (sfb), 571
TARENTULE DE BRENUS, (sfb), 575

ARTHUR V (DE), (old)

par ARGENTINUS (DE), (han)
et JONATA, (old) par ABSINTH (DE), (han)
ISO 143 (12) **BDR**+6 (0,44)

SCALA DU GOLFE, (sfb), 546
VOX VARIA DES FEES, 658

ARTISTE DE L'ABBAYE

par QUAPRICE BOIMARGOT QUINCY (DE), (holst)
et QUEEN VAN BERKENBROEK (BE), (bwp)
par JUS DE POMME (BE), (bwp)
ISO 142 (18) **JSO** 6 **BSO**+7 (0,78)

FORMULEFLORALE BRENUS, 331

ARTOS (DE), (han)

par ALME, (sfa) et GLORETA, (han)
par GOTTHARD (DE), (han)
BSO+2 (0,89)

ANNIE Z (BE), (z), 201
ARTOLITA D Z (BE), (z), 206
PAUEZIA DE BEAUME, (sfa), 458
QUEEN DE LA BERANGERE, (sfa), 488
ROXANE DES BERGERIES (BE), (sbs), 534

ASCOT D'ELLE, (sfa)

par URIEL, (sfa) et HERMINE D'ELLE, (sfa)
par IBRAHIM
ISO 132 (94) **JSO** 6

UNE IDEE DE LA VIE, (sfa), 613

ASCOT DES IFS

par QUICK STAR, (sfa) et SISSI DES IFS, (sfb)
par OHIO VAN DE PADENBORRE (BE), (bwp)
ISO 148 (16) **JSO** 6 **BSO**+20 (0,81)

GRIOTTE TAME, 351
GUARANA DU LIROT, 351
HOTESSE DE LA FERME, 368

ASKARI, (holst)

par ACORD II (DE), (holst)
et ELYPSE I (DE), (holst) par LAVALL I, (holst)
BSO+22 (0,67)

AMELIE (DE), (han), 197

ASSESSOR (IE), (ps)

par NINISKI (US), (ps)
et DINGLE BAY (GB), (ps)
par PETINGO (GB), (ps)
Gagnant en Plat

TARAMA D'ALLIER, (ps), 575

ATHLET (DE), (han)

par ALME, (sfa) et GOLFAMT, (han)
par GOTTHARD (DE), (han)

QUEOPS DU FRESCHÉ, (sfa), 494

ATLANTIC (DE), (holst)

par ACORD II (DE), (holst)
et DIANA XX, (holst) par LORD, (holst)
BSO+4 (0,82)

AQUILA MASSUERE, (oc), 203

ATLANTYS BY WISBECQ (BE), (sbs)

par ARGENTINUS (DE), (han)
et NARCOTIQUE DU HOUSOIT (BE), (sbs)
par DARCO (BE), (bwp)
ISO 164 (18) **BSO**+17 (0,64)

GAZELLE DE LABARDE, 340

ATOLL D'ADRIERS, (sfa)

par GRAND VENEUR, (sfa) et LODESSA, (sfa)
par DOUBLE ESPOIR, (sfa)
ISO 109 (92) **BSO**+1 (0,96)

KICHENETTE II, (sfa), 386

AUBRILLO, (sfa)

par BRILLOSO, (sfa) et CORINA I, (sfa)
par RANTZAU, (ps)
ISO 119 (92) **JSO** 4

OPALE DE FLORE, (sfa), 443

AVEC ESPOIR, (sfa)

par DOUBLE ESPOIR, (sfa)
et KOBA LILI II, (sfa)
par BELPHEGOR IV, (sfa)
ISO 172 (98) **JSO** 6 **BSO**+2 (0,95)

NAP'ONE, (sfa), 417

NELLIA D'ANJOU, (sfa), 420

QUICKLY DE L'ARDENTE, (sfa), 498

AVENIR DE SEE, (tf)

par QUITO DE TALONAY, (tf)
et LEGENDE DE SEE, (tf) par UCCELLO B, (tf)

SYMPHONIE DU LAC, (tf), 569

AYDIN DES MALAIS, (sfa)

par URIEL, (sfa) et FLAMINSISCA, (sfa)
par RANTZAU, (ps)
ISO 147 (96) **ESO**

QUETTA DU FOURNEAU, (sfa), 496

QUIRIELLE DE MAUPOUX, (sfa), 503

AZIZ EL MAKLOUF, (ar)

par MAKLOUF, (ar) et NZIBA, (ar)
par DAHMAN (NL), (ar)

MELUSINE DE MAKLOUF, (dsa), 408

AZUR DE NOUVOLIEU, (sfa)

par GRAND VENEUR, (sfa)
et KETTY DU ROUET, (sfa) par ET HOP, (aa)
ISO 149 (96) **JSO** 6

MY CLEM, (sfa), 413

BABOUTCHYN, (sfa)

par PAMPHILE, (sfa) et ASTREE, (sfa)
par INVINCIBLE, (sfa)
ISO 158 (99) **JSO** 5 **BDR**+1 (0,58)

LUNE MARIE OCCITANNE, (sfa), 400

UVÉE DU CHENE, (sfa), 629

BABY DU MARAIS, (sfa)

par MUGUET DU MANOIR, (sfa)
et HOTESSE DU MARAIS, (sfa)
par FRANCILIUS, (ps)
ISO 113 (93) **JSO** 4

MAGALIE, (sfa), 402

BACCALAUREAT, (sfa)

par LIEU DE RAMPAN, (sfa)
et KREMA DE RAMPAN, (sfa)
par CHANT D'AMOUR, (sfa)
ISO 118 (94)

NIDICK DE L'ORAILLE, (sfa), 422

BACCHUS ST LOIS

par ORLANDO (BE), (bwp)
et SONATE ST LOISE, (sfa)
par QUIDAM DE REVEL, (sfa)
ISO 140 (17) **JSO** 6 **BSO**+10 (0,72)

FEE D'ELIE, 319

FLAMENCA DE LA VIOLLE, 326

BACHUS (DE), (oes)

par BAJAR (DE), (sha) et OLYMPIA, (holst)
par RASPUTIN (NL), (holst)

BATCHI DES AUCELS Z, (z), 222

BELLE DES AUCELS Z, (z), 225

BACUS DE NOUVOLIEU, (sfa)

par QUAT'SOUS, (sfa)
et PALOMA DU HAMEAU, (sfa)
par GUILLAUME TELL, (sfa)
ISO 141 (95) **JSO** 6

LILI DE SINGLY, (sfa), 395

BAIE DE VILLECLARE, (sfa)

par IRAC DE L'ILE, (sfa) et PRIMEVERE I, (aa)
par DEMON DISSIPE II, (*aa*)
ISO 156 (98) **JSO** 6

PERRITA DE BLONDEL, (sfa), 464

PHERKAD DE BLONDEL, (sfa), 465

VENI VICI BLONDEL, 641

BAKBOORD HBC, (kwpn)

par LARIX (NL), (kwpn)
et NUWALDA II, (kwpn) par HARALD, (kwpn)

HOLIDAY DC (NL), (kwpn), 366

BALADIN D'AMOUR, (sfa)

par ROSIRE, (sfa) et SARA D'AMOUR, (sfa)
par MATADOR DU BOIS, (sfa)
ISO 124 (94) **JSO** 5

PSYCHEE, (sfa), 476

BALADIN DE FLOBECQ (BE), (sbs)

par FAIRPLAY DU MANOIR, (sfa)
et CALYPSO DE FLOBECQ (DE), (holst)
par CASSINI I (DE), (holst)
ISO 105 (11) **BSO**+11 (0,74)

BABY DOLL Z, (z), 214

BALDER DE SERIPHE, (sfa)

par LIGARIUS, (sfa)
et QUETZALCOALT III, (sfa)
par KESSEL II, (sfa)
ICC 127 (94) **JCC** 6 **IDR** 142 (99) **JDR** 4
BDR+14 (0,77)

RHEIA DE SERIPHEE, (sfa), 522

BALKH D'AIGREMONT, (ar)

par PLAKAT (SU), (ar) et BELLIS, (ar)
par IRMAK (TN), (ar)

QUETSCH, (dsa), 496

BALKO D'ELLE

par DIAMANT DE SEMILLY, (sfa)
et KACHEMIRE D'ELLE, (sfa)
par ALLEGRETO, (sfa)
ISO 138 (19) **JSO** 5 **BSO**+15 (0,80)

GAIA DE LA NAUZE, 336

BALLAST SV, (oes)

par BULAT, (holst) et ARCHA, (holst)
par ACETON, (se)

OLYMPIA (CZ), (oes), 439

BALOO DU CAMP

par LOU PIGUET, (ps) et LUCRETIA DU CAMP
par NIGHT AND DAY, (ps)

ICO 133 (94)

UNION LIBRE MACALO, (sfa), 616

BALOU DU ROUET (DE), (old)

par BALOUBET DU ROUET, (sfa)
et GEORGIA, (old) par CONTINUE, (old)
BSO+21 (0,96) **BDR**+4 (0,67)

BALI DE HUS (DE), (old), 219

BELLE DE NUIT DB (DE), (old), 225

BOBALOU ROSE Z (NL), (z), 233

BONBON (DE), (han), 234

DOLLAR GIRL BRUYERES, 288

ELYSEE DE HUS, 304

ESCADA D'ECLIPSE, 308

GABY DE MORMOULINS, 336

H KIFF, 353

HARMONIE DE LA LANDE, 356

HELL DU MEZEL, 359

HOLIDAYS DEL CABALERO, 366

HUNALOU DE LA LOVE, 369

ILIANA DU LYS, 372

ISA DE KERGLENN, 375

NINJA (BE), (bwp), 424

PREMICE DU FEU (DE), (old), 473

ROMANE LA GOULA, (sfb), 528

SHANNON TAME, (sfb), 551

UNE BALOU DU LAVOIR, 611

BALOUBAR MAIL

par BALOUBET DU ROUET, (sfa)
et TOSCA MAIL, (sfa)
par ALLIGATOR FONTAINE, (sfa)
ISO 135 (16) **JSO** 5 **BSO**+15 (0,58)

HOLLY MAIL, 366

BALOUBET DU ROUET, (sfa)

par GALOUBET A, (sfa)
et MESANGE DU ROUET, (sfa)
par STARTER, (sfa)
ISO 137 (95) **JSO** 6 **ESO** **BSO**+24 (0,98)
BCC+6 (0,59) **BDR**+1 (0,71)

ALOUBET VD DOORNDONKHOOVE (BE), (bwp), 194

ANGELE DE KREISKER, 200

BALADINE D'ALBAIN, 218

BALTIKA DES COTIS, 220

BALUBETTA (DE), (old), 220

BELEM DU THOT, 223

BELINDA FLAMINGO, 224

BILITIS DES LYS, 230

BOMBE ATOMIQUE, 234

BONIE DE RIVERLAND, 234

BONNE CHANCE C.W. (NL), (kwpn), 234

BOUBELINA FLAMINGO, 236

BRITNEY KERVEC, 237

BYZANTINE COURCELLE, 240
 CALISA VAN'T RIEL (BE), (bwp), 243
 CALOUPSO FR DES HORTS, 245
 CARROLLES D'INCOVILLE, 250
 COCAINE DE TALMA, 262
 DALMA DE L OISELIERE, 271
 DALOU MANCIAISE, 271
 DARBELLA DE LYR, 273
 DUBAI DU CEDRE, 292
 ELECTRA DE TALMA, 299
 ET OUI DE HUS, 310
 EVA ASSCHAUT, 312
 FAME DE TALMA, 316
 FOXINE DE MARS, 332
 GALA DES CABANES, 337
 HURRICANE DE HUS, 369
 KALINKA D'AMONT, (sfa), 383
 KINETTE DW (BE), (bwp), 387
 LOQUITA GRINGA, (sfa), 397
 LUNE D'ELLE, (sfa), 399
 MABEL DE LA ROCHE, (sfa), 401
 MAGIE DES CHENES, (sfa), 402
 MANDALAY DE LA WANTZ, (sfa), 404
 MILLEFEUILLE, (sfa), 410
 NALOUBETTE DES CONTES, (sfa), 416
 NECKLACE PEARL, (sfa), 419
 OLYMPIA VANDE PADENBORRE (BE), (bwp), 439
 ON THE ROCKS, (sfa), 441
 OREADE DE PREUILLY, (sfa), 446
 ORISHA DE PREUILLY, (sfa), 447
 PIMPRENELLE DE MARS, (sfa), 466
 PRETTY DU ROUET, (sfa), 474
 PRIYANKA DU REZIDAL (BE), (sbs), 475
 SAGA DU ROUET, (sfa), 539
 SHIVA DE NANTUEL, (sfa), 552
 SI BELLE FROMECS (DE), (old), 552
 SWAN DE PREUILLY, (sfb), 567
 SWEET DU SUYER, (sfa), 567
 TERRE D'AIX, (sfa), 580
 VALENTINE DE CHALUSSE, 632
 VALMERA MAIL, 634
 VALOU BAIE TARDONNE, 634
 VIENNE DE PAMADAU, 649

BALOUBET JUNIOR Z, (z)

par BALOUBET DU ROUET, (sfa)
 et ULRIKE, (bwp) par DARCO (BE), (bwp)

KAROLA DU ROUET (GB), (aes), 384

BALOUGRAN (DE), (old)

par BALOUBET DU ROUET, (sfa)
 et AGRANA, (han) par GRANNUS, (han)
ISO 114 (10) **BSO**+6 (0,90)

BESSA V Z (BE), (z), 227

TESSA COMPOSTELLE, (sfb), 581

BALOUS DIAMOND, (westf)

par BALOUS BELLINI, (oes)
 et POWERGIRL, (westf) par POLYDOR, (westf)

BAKERSFIELD S (DE), (westf), 218

BALOUSSINI (DE), (old)

par BALOUBET DU ROUET, (sfa)
 et CLEAR MIND, (holst)
 par CASSINI I (DE), (holst)
ISO 163 (15) **BSO**+33 (0,65)

FASCINANTE COURCELLE, 318

BALTHAZAR (DE), (han)

par BALOU DU ROUET (DE), (old)
 et GRACE, (han) par GROSSO Z (DE), (han)
ISO 133 (11) **JSO** 6 **BSO**+9 (0,74)

DIETRICH DE HUS, 282

BAMAKO DE MUZE (BE), (bwp)

par DARCO (BE), (bwp)
 et FRAGRANCE DE CHALUS, (sfa)
 par JALISCO B, (sfa)
BSO+21 (0,83)

CHICA DE MUZE (BE), (sbs), 258

HIMALAYA DE RIVERLAND, 363

UNECUME D'EGLEFIN, 615

BANBOULA DU THOT, (sfa)

par INCITATUS, (sfa) et TESS DU THOT, (sfa)
 par LIEU DE RAMPAN, (sfa)

ISO 174 (00) **JSO** 6 **ESO** **BSO**+13 (0,88)

OBONNY DES HAYETTES, (sfa), 432

ROMANEE DU JUSCLAY, (sfa), 528

VIENTIANE UNE PRINCE, 649

BANYAN TREE, (ps)

par HIGHEST HONOR, (ps) et CARRICOU, (ps)
 par BAILLAMONT (US), (ps)

Gagnant en Plat

MADICABOU, (ps), 401

BARBARIAN, (sfa)

par QUINIOU, (sfa) et L'AUPEZERIE, (sfa)
 par FANTAISISTE, (sfa)

ISO 174 (00) **JSO** 6 **BSO**+2 (0,94) **BCC**+5 (0,53)

MY LOVE DE THEYSSAMY, (sfa), 413

ONDEE DU FAGET, (sfa), 441

PALME DE MOYON, (sfa), 454

QALINE CREOLE, (sfb), 478

QUIRINE, (sfa), 503

SUBLIME REFLEH, (sfa), 564

ULOTTE DES TOURNELLES, (sfa), 606

BASJE, (bwp)

par UTRILLO VD HEFFINCK (BE), (bwp)
 et QUANTA VAN DE GAVERS, (bwp)
 par APACHE DU FOREST, (sfa)

J'ADORE VD BEGIJNAKKER (BE), (bwp), 377

BAXTE DE QUETTEHOU, (sfa)

par KAYACK, (sfa)
 et PRIMEVERE DE COME, (sfa)
 par TANAEEL, (sfa)

ISO 146 (96) **JSO** 6

JASMINE DU COTENTIN, (sfb), 378

BAYARD D'ELLE, (sfa)

par DOUBLE ESPOIR, (sfa)
 et TOSCANE D'ELLE, (sfa)
 par GRAND VENEUR, (sfa)

ISO 167 (02) **JSO** 6

CHEEKY DE PAUMALICE, 257

LEGENDE DE BERCE, (sfa), 394

NAHIKA DE LOJOU, (sfa), 415

OBAYA D'ARCAMONT, (sfa), 431

QUOLAINE DE CARTIGNY, (sfa), 505

VENUS DELAFORÉ, 643

BE BOP III, (sfa)

par ABDULLAH (CA), (trak)
 et QUALISCA, (sfa) par JALISCO B, (sfa)
ISO 125 (96) **JSO** 4 **BSO**+1 (0,91) **BCC**+8 (0,59)

MASCARA AMOR, (sfa), 405

BELADJAN, (ar)

par ORIENT ADJAN, (ar)
 et ROSAMOND JADE (GB), (ar)
 par ROYAL GOLD (GB), (ar)

ISO 104 (95)

SARABY DU BREUIL, (dsa), 544

BELFORT (DE), (han)

par BRENTANO II (DE), (han)
 et AVIGNON, (han) par AKZENT II (DE), (han)

IDR 152 (02) **BDR**+15 (0,78)

ARWEN QUATRE VENTS, 206

BELISSIMO M (DE), (rhdl)

par BELTAIN, (han) et ROXA, (rhdl)
 par ROMADOUR II (DE), (westf)

BDR+25 (0,84)

BARCELONE DE HUS, (han), 221

HAISHA (BE), (bwp), 354

BELLA BALOUBET (DE), (holst)

par BALOUBET DU ROUET, (sfa)
 et KAPITOLA (DE), (holst)
 par LANDADEL (DE), (holst)

BSO+23 (0,65)

GRIBOUILLE DE BREKKA, 350

GUERNICA DES FORETS, 352

BELLINO, (sfa)

par DOUBLE ESPOIR, (sfa)
 et ROCHEFORTAISE, (sfa) par FARCEUR, (sfa)

ISO 128 (94) **JSO** 5

JAITY DE CHATEAUDIN, (sfa), 377

BELO DES VERNIERES, (aa)

par RIAGO, (aa) et QUOIQUE, (aa)
 par LE CORREZIEN, (*aa*)

ISO 137 (95) **JSO** 6

POSIDONIE, (aa), 472

BENIN (us), (ps)

par SKY CLASSIC (CA), (ps)
 et BATTLE DRUM (US), (ps)
 par ALYDAR (US), (ps)

Gagnant en Obstacles

VAGUE MARINE, 630

BENTLEY VD HEFFINCK (BE), (bwp)

par UPSILON VAN DE HEFFINCK (BE), (bwp)
 et SOUVENIR VD HEFFINCK, (bwp)
 par HEARTBREAKER (NL), (kwpn)

BSO+21 (0,87)

GIMINY DU TERRAL, 343

GOSWING DANFER, 348

GRAND CRU VAN'T HAGENHOF (BE), (bwp), 349

HINDE V TWEIDELAND (BE), (bwp), 363

VENTLEY DU TEMPLE, 642

BERLIN, (oes)

par EUROCOMMERCE BERLIN (DE), (holst)
et GRONTELLE Z, (oes)
par GRAND STEP, (han)

BOMBAY 33 (DE), (dp), 234

BERNEBEAU, (ps)

par GREEN TUNE (US), (ps)
et PRINCESSE BILBAO, (ps)
par HIGHEST HONOR, (ps)
Gagnant en Plat

BULITUNE (BE), (ps), 239

PICHAPOTE, (ps), 466

BHAKTI DE BEAUPRE, (sfa)

par QUIDAM DE REVEL, (sfa)
et MA MISS, (sfa) par TANAEL, (sfa)
ISO 132 (95) **JSO** 6

MELODIE DE POMM, (sfa), 408

PROFITROLE DE L'ISLE, (sfa), 475

BIJOU DU TAILLAN, (sfa)

par ALME, (sfa) et CRINIÈRE AU VENT, (sfa)
par NITHARD, (*aa*)

ARCADIE DES CONTEDES, (aacr), 203

BILL DE BAUGY, (sfa)

par GRAND VENEUR, (sfa)
et LADY DE BAUGY, (sfa) par ARTHY, (sfa)
ISO 140 (97) **JSO** 6 **IDR** 113 (93) **JDR** 4
BDR+2 (0,76)

OLYMPIA DE TINCEY, (sfa), 439

POLKA DES FORTS, (sfa), 472

POPIE, (sfa), 472

ROXANE DU MONT RIVEL, (sfa), 534

BISQUET BALOU C VD MISPEL (DE), (rhdl)

par BALOU DU ROUET (DE), (old)
et PHILIPPA, (westf) par POLYDOR, (westf)
BSO+15 (0,82)

ELISA GEM, 302

FELICITE LA ROCHE, 321

FYONA DES FONTAINES, 335

BLACK SAM BELLAMY (IE), (ps)

par SADLER'S WELLS (US), (ps)
et URBAN SEA (US), (ps)
par MISWAKI (US), (ps)
Gagnant en Plat

PACIFIC SUNRISE (DE), (ps), 453

BLEU BLANC ROUGE II, (sfa)

par QUALISCO III, (sfa) et MINE ROUGE, (sfa)
par URIEL, (sfa)
ISO 170 (02) **JSO** 6 **BSO**+2 (0,96)

BALLERINE DU HAUTOIS, 219

BARCELONE DU LO, 221

OKINAWA DE MARS, (sfa), 436

ORANIE DE VALGILADE, (sfa), 446

PIPELETTE D'ADRIERS, (sfa), 468

PRIM DES ROSES, (sfa), 474

QUITANA D'EMERAUDE, (sfa), 504

SEOUL DU LO, (sfa), 548

TAFFETAS TREFLE, (sfa), 570

BLUE CHANCE AMIGO, (paint)

par APACHE AMIGO, (paint)
et PEPPER MOSS, (qh)
par MR C BAR (US), (qh)

SUNDAY CHANCE, (paint), 565

BLUE HORS ZACK, (kwpn)

par ROUSSEAU, (kwpn) et ORONA, (kwpn)
par JAZZ (NL), (kwpn)
BDR+22 (0,56)

LOVELY LADY M.H.M. (NL), (kwpn), 398

BOCAGE DE LONGANE, (sfa)

par RUBENS D'HELBY, (sfa)
et KERMESE DU MANOIR, (sfa)
par ELF III, (sfa)
ISO 139 (00) **JSO** 6 **BDR**+2 (0,74)

EDEN YELLOW, 297

BOLAT STE HERMELLE

par VARGAS DE STE HERMELLE (BE), (sbs)
et PERICLES DE STE HERMELLE (BE), (sbs)
par GLANEUR (DE), (old)
ISO 128 (16) **JSO** 5 **BSO**+14 (0,60)

GLICKA CHAPOTIERE, 346

BOLERO DE BRECEY, (sfa)

par LE TOT DE SEMILLY, (sfa)
et OLIVIA DE BRECEY, (sfa)
par STARTER, (sfa)
ISO 172 (02) **JSO** 6

NAIRA DES PEUPLIERS, (sfa), 415

NYNDIA DE FONTAINE, (sfa), 431

TESTAROSSA DE ROSET, (sfa), 582

BOLIVAR (IE), (ish)

par QUIDAM DE REVEL, (sfa)
et KILKENNY DIAMOND, (ish)
par KING OF DIAMONDS, (se)
ISO 115 (07) **BSO**+3 (0,43)

FSS JESSICA (IE), (ish), 334

BON AMI (BE), (sbs)

par ELEGANT DE L'ILE, (sfa)
et LUCKEY, (kwpn) par HUS, (se)
BSO+7 (0,91)

BALLERINE DE RUBERCY, 219

GONDOLA VAN HET LINDEHOF (BE), (bwp),
347

SISSI DE LA GENESTE, (sfa), 556

WONAMI VAN DEN AARD (BE), (bwp), 661

BONHOMME II, (sfa)

par RISK'ETOU, (sfa) et HABANERA A, (sfa)
par DIABOLO, (aa)
ISO 173 (97) **JSO** 6 **BSO**+8 (0,95)

AQUA VIVA, 202

PALATIAL D'ARCELIÈRE, (sfa), 454

ROCK SPRING (CH), (ch), 526

SARATOGA SPRING (CH), (ch), 545

TORNADE DE ST GEORGES, (sfa), 591

BONIFATIUS (DE), (han)

par BELISSIMO M (DE), (rhdl)
et LAMBADA, (han)
par LAURIES CRUSADOR (GB), (ps)
BDR+21 (0,58)

BALAGAN COURCELLE, 218

BONNIE PRINCE CHARLIE, (bwp)

par SHEYENNE DE BAUGY, (sfa)
et JENNA, (bwp) par ETRETAT, (sfa)

IMAGE VAN TER VLIÈRE (BE), (bwp), 372

BORIS DE DEAUVILLE (IE), (ps)

par SOVIET STAR (US), (ps)
et LOGJAM (IE), (ps)
par ROYAL ACADEMY (US), (ps)
Gagnant en Plat

AMOUR DE KLASS, (ps), 198

BOUFFON DU MURIER, (sfa)

par DOUBLE ESPOIR, (sfa)
et NUIT D'AVRIL, (sfa) par URIEL, (sfa)
ISO 138 (98) **JSO** 6 **BSO**+3 (0,91)

QUERIDA DU NEIPO, (sfa), 495

VAHINEE D'ASTREE, 631

BOUTON D'OR IV, (sfa)

par ARTICHAUT, (sfa)
et NOUVEAUTE IV, (sfa)
par TIGRE ROUGE, (sfa)
ISO 158 (99) **JSO** 6

RAPSODIE DU BOULAN, (sfb), 511

RIVE DE WARINCTHUN, (sfa), 525

BRAHIM DU FLORIVAL, (ar)

par SHAMILAH MANSOUR, (ar)
et BILKIS DU FLORIVAL, (ar)
par CZASAR (DE), (ar)

VODKA D'ELVANGE, (dsa), 656

BRAHMANN ST SIMEON, (sfa)

par LE CONDEEN, (sfa)
et JOYEUSE DE THURIN, (sfa)
par TIGRE ROUGE, (sfa)
ISO 142 (97)

IVRESSE DE RAVEL, (sfa), 377

BRANDY DE LA COUR, (sfa)

par ROSIRE, (sfa)
et REJANE DE LA COUR, (sfa)
par JALISCO B, (sfa)
ISO 143 (97) **JSO** 6 **BSO**+2 (0,96)

NOUMHEA DU MARAIS, (sfa), 428

OMBRE CHINOISE, (sfa), 440

PENTHESILEE DE GYCCQ, (sfa), 460

BRAZILIA PALUELLE, (sfa)

par ROSIRE, (sfa) et NOTION, (sfa)
par GUILLAUME TELL, (sfa)
ISO 146 (98) **JSO** 6

LIBERTY DU CHAILLOU, (sfa), 395

BREEMEERSEN ADORADO (DE), (han)

par ACORADO (DE), (holst)
et GLUECKSFEE, (han)
par GLUECKSGRIFF, (han)

ARIA D'ERMINIG, 204

BUGATTI DES ORMES, 239

CALAMITY GEM, 242

FARAH DIBAH SV (NL), (kwpn), 318

BRENTANO II (DE), (han)

par BOLERO, (han) et GLOCKE, (han)
par GRANDE, (han)
BDR+19 (0,75)

BERNHILDE DU LOING (DE), (han), 227

BRETT SAINT CLAIR, (sfa)

par PALADIN DES IFS, (sfa)

et THIRA DE MOYON, (sfa)

par NARCOS II, (sfa)

ISO 129 (94) **JSO** 5

L'ORE, (sfa), 397

BRIGHT SILVER, (ps)

par BRIGHT CUPID, (ps) et HELENA, (ps)

par RIVER PEACE (GB), (ps)

ISO 141 (94) **BCC**+7 (0,42)

PIROUETTE DU PLESSIS, (sfa), 469

BUCK'S BOUM, (ps)

par CADOU DAL, (ps) et BUCK'S, (ps)

par LE GLORIEUX (GB), (ps)

Gagnant en Obstacles

CRACK'SBUCK, (aqps), 267

BUGATTI (NL), (kwpn)

par JOHNSON (NL), (kwpn)

et NERMA, (kwpn) par IROKO, (kwpn)

BDR+18 (0,52)

AUDELA DECANDIE, 210

BURGGRAAF (DE), (holst)

par LANDGRAF I (DE), (holst)

et LOANDA, (holst)

par COR DE LA BRYERE, (sfa)

BSO+10 (0,97) **BCC**+16 (0,65)

OLLY GIN, (sfa), 438

ONLY YOU DE BATILLY, (sfa), 442

QUEENCY GIRL, (sfa), 490

RELINDA DU TER, (sfa), 518

RENATA D'ENFER, (sfa), 519

ROXY RAYE, (sfa), 535

RUBELIA, (sfa), 536

SHAKIRA DU TER, (sfa), 550

SHALIMAR FONTAINE D'O, (sfa), 550

SI KIM BATILLY, (sfa), 553

SIRENE DU FAUBOURG, (sfa), 555

BY CEIRA D'ICK

par STAKKATO (DE), (han)

et FEIN CERA (DE), (holst)

par LANDADEL (DE), (holst)

BSO+23 (0,70)

GIVE ME ONE REASON DK, 345

HELVETIA DK, 359

C INDOCTRO (DE), (holst)

par CAPITOL I (DE), (holst)

et VANESSA VII, (se)

par CALETTO II (DE), (holst)

BSO+15 (0,98) **BCC**+22 (0,67) **BDR**+1 (0,81)

ECUME DE VIOLAINES, 296

EXCELLIXE, 314

FULANA VS (NL), (kwpn), 334

ILIADE KDW Z (BE), (z), 372

KADENCE VAN MORETUS (BE), (bwp), 382

OSTENDE DES TILLES, (sfa), 450

PASSION DU LAVOIR, (sfa), 458

PIN UP DU SAULCY, (sfa), 467

RYENA DE RIVERLAND, (sfa), 538

SHINY DE REM, (sfa), 551

SIDNEY DU THEIL, (sfa), 553

SISSI DE LA LOISNE, (sfa), 556

SITA D'AIX, (sfa), 556

TAHITI DU PARADIS, (sfa), 570

TAIGA DU PARADIS, (sfa), 571

TCHADE DU REVE, 576

UBY SOFT, (sfa), 601

UNDOCTRA D'HELBY, (sfa), 611

UNEJAINA DE BEAUFOUR, (sfa), 615

UPARFAITE DU ROUET, (sfa), 619

URANIE PLATIERE, (sfa), 621

URBANA, (sfa), 621

USHSAIA DE MAZURE, (sfa), 625

C INDOCTRO II (DE), (holst)

par CAPITOL I (DE), (holst)

et VANESSA VII, (se)

par CALETTO II (DE), (holst)

ISO 141 (03) **BSO**+1 (0,93) **BCC**+6 (0,50)

BDR+2 (0,62)

QUEEN DE SOINNE, (sfb), 489

REBECCA DU HOMET, (sfb), 514

REGATE DES MONCEAUX, (sfb), 515

SINALOA D'AMOUR, (sfb), 554

SIRIANA DE BUISSY, 555

VANINA FARY, 637

VERMEIL CHAMPFLEUR, 644

CABALLO RAPTOR (CA), (ps)

par QUEST FOR FAME (GB), (ps)

et VIATOR (US), (ps) par AVATAR (US), (ps)

Gagnant en Plat Gagnant en Obstacles

DAMEBLANCHE SIVOLA, (ps), 272

CABARET (DE), (holst)

par COR DE LA BRYERE, (sfa) et GUSTIA, (se)

par LANDGRAF I (DE), (holst)

NILKA DES MONCEAUX, (sfa), 424

CABARET (DE), (bawue)

par CORDEUR, (holst) et MAGIC LADY, (se)

par MAGGIORE, (trak)

CADUCE DES OCELLES (DE), (bawue), 241

CABDULA DU TILLARD, (sfa)

par ABDULLAH (CA), (trak)

et QUANAGRA, (sfa) par GALOUBET A, (sfa)

ISO 174 (01) **JSO** 6 **BSO**+9 (0,98) **BCC**+7

(0,70)

AROBASE D'ARDELAY, 205

CARMINA DE VERCHISY, 249

DOLEANCE D'ALLOU, 288

METYS D'HURLVENT, (sfa), 409

NYSA DES BRULINS, (sfa), 431

QUAMASOUTRA TREIZE, (sfa), 484

QUATRE ETOILE KERVEC, (sfa), 487

QUE JE T'AIME, (sfa), 488

RALISCA, (sfa), 509

RUBY DE CLEUDRAIN, 536

SUN'SHINE DES GY, (sfa), 565

TALINDA, (sfa), 572

UKULELE D'ISO, (sfa), 604

UMBA DE LA VIOLLE, (sfa), 609

CABRI D'ELLE, (sfa)

par SCHERIF D'ELLE, (sfa)

et GAZELLE D'ELLE, (sfa) par URIEL, (sfa)

ISO 166 (09) **JSO** 6 **ESO** **BSO**+3 (0,88)

IDEE D'ELLE, (sfa), 371

CABRI DU VAL, (sfa)

par DOUBLE ESPOIR, (sfa)

et INEDITE DU VAL, (sfa) par URIEL, (sfa)

ISO 131 (96) **JSO** 6

OPALE DIVITO, (sfa), 443

PUCE D'ENOCQ, (sfa), 477

ULTRAR'OZ MAGENTA, (sfa), 608

CABRIO VD HEFFINCK (DE), (holst)

par CASSINI I (DE), (holst) et KIRA VII, (holst)

par CALATO (DE), (holst)

BSO+13 (0,82)

HERMIONE VAN DE EIKHOEVE (BE), (bwp),

361

CACAO COURCELLE, (sfa)

par JALISCO B, (sfa)

et JAVA DE LA CROIX, (sfa)

par MERSEBOURG, (sfa)

ISO 139 (96) **JSO** 6 **ESO** **BSO**+8 (0,97)

BAHAMA DU REVERDY, 216

CARINA D'OR, 248

CHINEGUETTI COURCELLE, 259

JUST IN TIME III, (sfa), 382

LAYDY DE BLAGNY, (sfa), 393

NOSTALGIE GESMERAY, (sfa), 427

QUEENY D'ERONVILLE, (sfa), 491

SALSA DES BICHES, (sfa), 541

CACHET NOIR (US), (ps)

par THEATRICAL (IE), (ps)

et IRISH WISDOM (US), (ps)

par TURKOMAN (US), (ps)

Gagnant en Plat

SUN SHINE CHALET, (ps), 565

CADANS M, (kwpn)

par SIR DONNERHALL (DE), (old)

et TOMATHIKA M, (kwpn) par PION, (se)

BDR+22 (0,40)

GUCCI, (kwpn), 352

CADILLAC VD HELLE (DE), (holst)

par CORRADO (DE), (holst)

et HALINA II, (holst)

par CAPITOL I (DE), (holst)

ISO 128 (09) **BSO**+7 (0,62)

ESTER VAN DE HELLE (BE), (bwp), 309

CAESAR VAN DE HELLE (DE), (holst)

par CANTUS (DE), (holst) et ERLE, (holst)

par LANDLORD (DE), (holst)

ISO 124 (09) **BSO**+5 (0,92) **BDR**+2 (0,48)

BALTIKA DU VASSAL, 220

BELLA DONNA R (BE), (bwp), 224

EASY NIGHT, 295

FOCHTEPARLE, 330

CAFE AU LAIT, (old)

par CONTENDER (DE), (holst)

et DIAMILA, (han) par DIADEM (DE), (han)

CINNAMARA (DE), (old), 261

CAJOLEUR V, (sfa)

par HADJ A, (aa) et OBECTERIE, (sfa)

par IN CHALA A, (sfa)

ISO 163 (98) **JSO** 6 **BSO**+2 (0,80)

SEXY GIRL, (sfa), 550

CALANDO IV, (holst)

par COR DE LA BRYERE, (sfa)
et FURGUND, (holst) par COLOMBO, (holst)
BSO+3 (0,47)

KVELE (LV), (oes), 389

CALATO (DE), (holst)

par CAPITOL I (DE), (holst)
et VANESSA III (DE), (holst)
par LANDGRAF I (DE), (holst)
BSO+10 (0,91)

SCALA LUTTERBACH, (cs), 546
SCUADRA, 547
UNANIME D'EPIC, 610

CALEIDOS DC (DE), (han)

par CALIDO (DE), (holst)
et GRANNE (DE), (han) par GRANNUS, (han)
ISO 153 (08) **JSO** 5

AQUARELLE D'ADRIERS, 202

CALETTO III (DE), (holst)

par COR DE LA BRYERE, (sfa)
et DEKA, (holst) par CONSUL, (holst)

RAFALE DE LA COUR, (sfb), 508
REAL KISS DE NATH, (sfb), 513

CALIDO (DE), (holst)

par CANTUS (DE), (holst)
et BARONESS (DE), (holst)
par CORIANDER (DE), (holst)
BSO+11 (0,93) **BCC**+4 (0,40) **BDR**+2 (0,68)

CADENELLE (DE), (han), 241
CALIDA (DE), (holst), 243
CALIDA ALIA (DE), (holst), 243
CEDILLE DE VOLPIANO (DE), (han), 253
ORLIS I (DE), (holst), 448
U CALIONID (DE), (holst), 601
UMMAGUMMA, 609

CALIDOS (DE), (nrps)

par CALIDO (DE), (holst) et ADELE, (holst)
par LINCOLN (DE), (holst)
BSO+7 (0,81)

DIRKA DU TERRAL, 283
HIPHOP COT CHAT, 364

CALIN DE RAMPAN, (sfa)

par SAINT COME, (sfa)
et QUELLE AMOUR III, (sfa) par URIEL, (sfa)
ISO 132 (96) **JSO** 6

NUIT D'ARROUAISE, (sfa), 429

CALIN D'ESPOIR, (sfa)

par DOUBLE ESPOIR, (sfa)
et GASCOGNE, (sfa) par GAUR, (ps)
ISO 142 (03) **JSO** 6

QUETSCHES DES SAULES, (sfa), 496
QUIRI DE TARSY, (sfa), 503

CALIN DU MANOIR, (sfa)

par NOSTRADAMUS, (sfa)
et TURLURETTE, (sfa) par RANTZAU, (ps)

JUVAMINE DU PRINTEMPS, (sfb), 382

CALIN DU PLESSIS, (sfa)

par QUIDAM DE REVEL, (sfa)
et LARGENTANAISE, (sfa)
par NIGHT AND DAY, (ps)
ISO 137 (98) **BSO**+6 (0,91)

POUPEE DU PLESSIS, (sfa), 473
TOSCANA DU PLESSIS, (sfa), 592
VOLGA DU HOULEY, 657

CALINELLO, (holst)

par CALIDO (DE), (holst) et HAVEL, (holst)
par LORD, (holst)

CHANELLE (NL), (holst), 256

CALINO D, (oes)

par CASINO D, (holst) et Q ALOUBET D, (bwp)
par ELTON (NL), (kwpn)

TOVERLINO D (NL), (nrps), 595

CALINO DORO, (sfa)

par DOUBLE ESPOIR, (sfa)
et ROCHEFORTAISE, (sfa) par FARCEUR, (sfa)
ISO 160 (98) **JSO** 6 **BSO**+1 (0,73)

OSTIA DU LYS, (sfa), 450

CALISCO DU PITRAY (NL), (sfa)

par OLISCO, (sfa) et KRICHNA III, (sfa)
par NIGHT AND DAY, (ps)
ISO 133 (96) **JSO** 6 **BCC**+15 (0,61)

QUEEN OF BURGO, (sfa), 490
QUOQUINE DE LA BROUSSE, (sfa), 506
URANIE D'EGLEFIN, (sfa), 620

CALOUBET DU ROUET, (sfa)

par GALOUBET A, (sfa)
et MILADY DU ROUET, (sfa)
par QUASTOR, (sfa)
ISO 178 (99) **JSO** 6 **ESO** **BSO**+6 (0,94) **BCC**+3 (0,54)

PALOMA D'YMONVILLE, (sfa), 455
PATOU CHAMPEIX, (sfa), 458
PIROUETTE D'AURE, (sfa), 469
ROMINA DU JARDIN, (sfa), 529
RYMALIX DES EDENES, (sfa), 538
SCARLETTE QUATRE, (sfa), 547

CALVADOS Z (BE), (z)

par CHELLANO Z (DE), (holst)
et CASSANDRA Z, (z)
par CARTHAGO (DE), (holst)
BSO+17 (0,85)

CAMELIA DIMAVI Z, (z), 245

CALVARO (DE), (holst)

par CALETTO (DE), (holst) et RIXA, (holst)
par CAPITOL I (DE), (holst)
BSO+21 (0,99) **BCC**+2 (0,77)

ALIZE DE SPERLEKA, 192
AS YOU LIKE, 206
ASTEROIDE DE MASSAT, 206
ASTUCE DE FLANDRE, 207
BACARA DE LESSAC, 214
BACCARA DU FIGUIER, 215
BAIKA DES SALINES, 217
BLUTE DES CHAINES, 233
BORA DE KERARROUAN, 235
BURBERRY DE CLARENCE, 239
CALIBRA Z (BE), (z), 242
DAUPHINE DU CHATEAU, 275
ECLIPSE DES FORETS, 296

ERIKA DU MESNIL, 307

ESTEREL DU TALUS, 309
NARITA, (sfa), 417

PRETTY DE BEL'AIR, (sfa), 473

QALEOPS DE SURY, (sfa), 478

QALVARA TY LENNA, (sfa), 478

QRYSAL DE ST VENANT, (sfa), 481

QUASTELLANE, (sfa), 487

QUATCINA DE L'AUTROT, 487

QUEEN LADY DE GARANT, 490

QUELLE NUIT DU PRE, (sfa), 492

QUIARA DE SAINT'A, 497

QUIBELLE DE CLUIS, 497

QUILANE DU SOUTRAIT, (sfa), 499

QUILOVE DE THELEME, (sfa), 500

QUININE DU BLANC, (sfa), 501

QU'UNE FOLIE, (sfa), 506

R BAG LA BRIARDE, (sfa), 506

RAFALE DU HOUX, (sfa), 508

RALIA, (sfa), 509

RAPHIA MANATHIS, (sfa), 510

RHEA D'IVIN, (sfa), 521

ROMANCE COUPARIE, (sfa), 527

ROMANCE DE ROY, (sfa), 527

ROSE DU MESNIL, (sfa), 531

ROXANE DU CLOS, (sfa), 534

SAIAN DU MARALY, (sfa), 539

SALSA DE BELLOU, (sfa), 541

SANCERRE GRAVIERE, (sfa), 543

SANS SOUCI PRE NOIR, (sfa), 543

SHANONE DES NEPLIERS, (sfa), 551

SHIVA D'IVIN, (sfa), 552

SIAMOISE MINOTIERE, (sfa), 553

SOKIRIA DE BLONDEL, (sfa), 558

SOPHIA DE COQUERIE, (sfa), 559

SORAYA DE FREOL, (sfa), 560

STARDUST QUINHON, (sfa), 562

STONE LUTTERBACH, 564

SWEET OF THE CASTLE, (sfa), 567

SYBELE DE L'ISLE, (sfa), 568

SYMPHONIE DE RAVEL, (sfa), 569

TALIA DU CARRY, (sfa), 571

TCELLELA D'IRLEAU, (sfa), 576

TEXANE DU ROCH, (sfa), 582

TINA DES ROQUES, (sfa), 586

TINA LA BOHEME, (sfa), 587

TOCADE DU BOSC, (sfa), 589

TOSCA DE ROY, (sfa), 592

TOSCA SAUVAGEONNE, (sfa), 592

TOSCA UNE PRINCE, (sfa), 592

UHELENN DE GRAFFAN, (sfa), 603

ULO A BELLI DES VATYS, (sfa), 606

ULTIME REFLEH, (sfa), 607

UMA DU MONTET, (sfa), 608

UNANIME DU BOISMARET, (sfa), 610

UNE D'AULIX, (aacr), 611

UNISONANZA, (sfa), 617

URBANE DE BRUNEL, (sfa), 621

USHUAYA DU COLANDIER, (sfa), 626

USSANA DE FERVAL, (sfa), 626

VANDA CLASS, 635

VANESSA DE LOUAN, 636

VASIJOLIE CHABAUDIÈRE, 637

VELVET DE LARQUEY, 639

VENDETTA MASSUERE, 640

VESTA DE LA HAYE, 647

VINCIANE DES MARQUETS, 650

VYPSSIE DU CHALET, 659

CALVARO Z, (oes)

par CALETTI I, (oes) et RIXA, (holst)
par CAPITOL I (DE), (holst)
BSO+10 (0,49)

CALIMBA Z (BE), (z), 243
RUBY (GB), (aes), 536

CALYPSO D'ADRIERS, (sfa)

par NARCOS II, (sfa) et TWIGGY II, (sfa)
par LAMA DES LANDES, (sfa)
ISO 123 (95) **JSO** 5

TORINA DE LAZEROU, (sfb), 591

CALYPSO DE MOYON, (sfa)

par LAUDANUM, (ps)
et SHIVA DE MOYON, (sfa)
par JALISCO B, (sfa)
ISO 155 (00) **JSO** 6 **BSO**+5 (0,93) **BCC**+1 (0,47)

MELISSE DU GRANIT, (sfa), 407
POURKOIPAS DE MAISTRE, (sfa), 473
QUERMES DE MOYON, (sfa), 495
TASMANIE DU ROCHER, (sfa), 575
VICQ DE MOYON, 648

CALYPSO D'HERBIERS, (sfa)

par HURLEVENT, (sfa)
et NIOBE D'ORVAULT, (sfa)
par DOUBLE ESPOIR, (sfa)
ISO 179 (02) **JSO** 6 **BSO**+1 (0,97) **BCC**+9 (0,66) **IDR** 130 (94) **JDR** 4 **BDR**+3 (0,82)

ATHENA DU MAZES, 208
CARGESE Z (BE), (z), 248
MELROSE DE LA PALATIE, (sfa), 408
PEPPERMINT SEMILLY, (sfa), 461
QUALYPSO DES MUSIERES, (sfa), 484
RAVIE DE CHATENAY, (sfa), 512
SAMBA DE LOULA, (sfa), 542

CAMARO, (trak)

par LE DUC (DE), (trak)
et COLORED BEAUTY, (oes) par ELVIS, (oes)

SALLY (DE), (pinto), 540

CAMBRYDGE, (ar)

par ZACAN EL BARAKA, (ar)
et CHINE ORIENTALE, (ar)
par CHAHATA (TN), (ar)

ERMIONE DE FERIVEL AA, (*aa*), 307

CAMEE D'OR, (sfa)

par STARTER, (sfa) et MANE D'OR, (sfa)
par QUASTOR, (sfa)
ISO 137 (02) **JSO** 5 **BSO**+1 (0,85)

LAMEE D'OR, (sfa), 391

CAMINO, (tf)

par FIRSTLY, (tf) et TANGALA, (tf)
par HYMOUR, (tf)

OPHELIE DES NEIGES, (tf), 445

CAMPO FLAMINGO Z (BE), (z)

par CHELLANO Z (DE), (holst)
et ETALONDA, (kwpn) par RONALD, (holst)
ISO 138 (10) **JSO** 6 **BSO**+9 (0,89) **BDR**+6 (0,46)

ANAKINE DE L'EVEL, 199
UNLADYLIKE, (sfb), 617
UREVA DE KERGANE, (sfb), 622

VALSE DE VILLIERS, 635

CANABIS D'ALBAIN

par BALOUBET DU ROUET, (sfa)
et TENTATION D'ALBAIN, (sfa)
par KANNAN (NL), (kwpn)
ISO 150 (18) **BSO**+27 (0,67)

HEROINE D'AVENIR, 362
HONDULEE D'ALBAIN, 366

CANADIAN RIVER (DE), (holst)

par CAPITOL I (DE), (holst) et EBELIN, (holst)
par LORD, (holst)
BSO+9 (0,90)

ALIZEECHIN DU MOULIN, 192

CANALETTO (DE), (holst)

par CANTUS (DE), (holst)
et OSTERBLUME, (holst)
par RASPUTIN (NL), (holst)
BDR+5 (0,53)

QUAPELA DE GOLAIN, (sfa), 485
QUITTY DES LOGES, (sfa), 504
RAPSDY DU REVERDY, (sfa), 511
ROMY D'ALTENBACH, (sfa), 529

CANDILIO (BE), (bwp)

par DARCO (BE), (bwp) et LANDSTURM, (old)
par LANDKAISER, (old)
ISO 145 (08) **JSO** 6 **BSO**+10 (0,59)

VOSGES DES BRIMBELLES, (aes), 658

CANDILLO (DE), (holst)

par CASSINI I (DE), (holst) et DESY, (holst)
par GRUNDYMAN (GB), (ps)
BSO+6 (0,81)

CANDELLA (DE), (holst), 246
ULARA (DE), (holst), 605

CANDY DE NANTUEL

par LUIDAM (NL), (kwpn)
et THARA NANTUEL, (sfa)
par DIAMANT DE SEMILLY, (sfa)
ISO 145 (21) **BSO**+24 (0,89)

HELMMA MOUCHE, 359
HERMINETTE D'AUVILLE, 361
HIPPIE CHIC, 364
HISTOIRE DES CABANES, 365
IDOLYNE DES LITE, 371
IF ONLY PARADIZIAK, 371
IRUNA DE BOUZIGUES, 375

CANTURANO (DE), (holst)

par CANTURO (DE), (holst)
et MADONNA IV, (holst)
par CORIANO (DE), (holst)
BSO+10 (0,91)

DOMINA B (NL), (kwpn), 289
DORA (NL), (kwpn), 290
EMMA B (NL), (kwpn), 305
EMORKA P (NL), (kwpn), 305
EVITA (NL), (kwpn), 313
FIENNA (NL), (kwpn), 323
FREYA B (NL), (kwpn), 333

CANTURO (DE), (holst)

par CANTUS (DE), (holst) et FARA, (holst)
par CALANDO I (DE), (holst)
BSO+12 (0,99) **BCC**+18 (0,72)

CALL ME Z (BE), (z), 244

CALUMA D'ARGONNE, 245

CANTURA, 247

DOLCE VITA (NL), (kwpn), 288
EASY DE LA BRESSE, 295
ECOSSE DE TALMA, 296
EDONA DU BLANC, 298
EGERIE DU SALBEY, 298
EGLANTINE DU ROUET, 298
EL VIRA DU ROUET, 299
ELECTRE DE BREKKA, 300
ELIA MOUSSARDIERE, 301
ELINORE DU GO, 302
ELISEE LA BOHEME, 302
ELLE D'ENGANDOU, 303
ERITAGE CHALONGES, 307
ETNA GESMERAY, 310
ETOILE D'ARMANVILLE, 311
ETOILE DE SIJU, 311
EUREKA DEUX CHENES, 312
EXCESS DU BOBOIS, 314
FANCY DES BRIMBELLES, 316
FANTURO MENJOLET, 317
FELINE DE CRANN, 321
FERRARI M'AUREA, 322
FLEUR DU JORET, 327
FLOW DES DEUX LACS, 329
FOLLOW ME DES BOCHARDS, 330
FRANCESCA MASSUERE, 333
FRAPPE DE CERAN AA, (aa), 333
FUTURE DU LAVOIR, 335
G CESARIA BOIS MARGOT, (holst), 335
GINA DE SCALA, 343
GIPSY MUSIC VH WATERSCHOO (BE), (bwp), 344
GIRLY DU CLOCHER, 344
GITANE TAME, 345
GIVREE DE SANCY, 345
GRENN ZA DES BERGERIES (BE), (sbs), 350
GUERNICA DU NEVEZ, 352
HADELLE DE PADOUE, 354
HENEZIA DE RIVERLAND, 360
HERA ILZE, 360
IN STYLE P ET B (BE), (bwp), 373
TATHOIE DE LA POMME, (sfa), 576
URYA AR PARK, (sfa), 625
UTOPIE DE LA CENSE, (cs), 628
UTOPIE KALONE, (sfa), 629
VENDETTA DE TALMA, 640
VIRGINIA IXE, 652

CAP DE B'NEVILLE, (sfa)

par STARTER, (sfa) et PRIMA DONA II, (sfa)
par QUASTOR, (sfa)
ISO 174 (99) **JSO** 6

CALISSE DE BEUVRY, 244

COMETE DU PAVE, 264
DUNDEE ASH, 293
MAUD DU BRISEY, (sfa), 406
NIKITA DE RANVILLE, (sfb), 423
NUANCE D'EMARLY, (sfa), 429
SALVIA DE PLENEY, (sfa), 541

CAP KENNEDY (DE), (holst)

par CASSINI II (DE), (holst)
et KARINA VI, (holst)
par CANTUS (DE), (holst)
ISO 137 (11) **JSO** 6 **BSO**+8 (0,96) **BCC**+1 (0,54)

ALBA DE JUL, 190
CHIARA DAIFLAM Z, (z), 258
COEUR DE PREM Z, (z), 263
CORLEONA BATILLY Z, (z), 266

CRISPY DE SMAGNE Z, (z), 268
 DALLAS VEGAS BATILLY, 271
 DOUCHKA DE CRANN, 291
 EMRAUDE DE ROSCAN, 305
 GRENADE DU CAUSSE, 350
 UKA DE LA BARRE, (cs), 603
 ULTIME VENDEENNE, 608
 UNE DES GIRONNETS, (cs), 612
 UNNA DE KERGLENN, 618

CAPITAL (DE), (holst)

par CAPITOL I (DE), (holst)
 et ROSARIA, (holst) par LORD, (holst)
ISO 108 (02) **BSO**+4 (0,95) **BCC**+1 (0,44)

SALYRIA ROUGE, 542

UBBLE, 601

URANIE GIRL, 621

URSULA DE LA ROQUE, (cs), 624

VIOLETTE DE PARME, 651

CAPITOL II, (holst)

par CAPITANO, (holst) et FOLIA, (holst)
 par MAXIMUS, (holst)

TANAGRA VAN TER MOUDE (BE), (bwp), 573

CAPOUTCHI DE KERGANE

par HORNET ROSE (NL), (sfa)

et VOLGA DE KERGANE

par AMADEHUS (DE), (holst)

ISO 124 (18) **BSO**+9 (0,66)

GRANY DE KERGANE, 350

CAPRICE D'ELLE II, (sfa)

par SCHERIF D'ELLE, (sfa)

et MAGGY DES BOULAIS, (sfa)

par NANKIN, (sfa)

ISO 168 (00) **JSO** 6 **BSO**+1 (0,87)

KISS ME ULTRA, (sfa), 387

CAPTAIN PAUL (DE), (han)

par CONTENDER (DE), (holst)

et LORELEY, (han) par LYSANDER, (han)

BCC+8 (0,48) **BDR**+1 (0,56)

TAMARA DEAR, (sfb), 572

UNE FOLIE DE PLEVILLE, (oc), 613

CAPTAIN SEMILLY

par NARTAGO, (sfa)

et EBENE DE SEMILLY, (sfa)

par LE TOT DE SEMILLY, (sfa)

ISO 124 (17) **BSO**+8 (0,75)

HEVA D AMOUR, 362

CARAMBOLE, (holst)

par CASSINI I (DE), (holst)

et NORMANDIE VI, (holst)

par CONCERTO II, (holst)

BSO+13 (0,48)

FLORINE (NL), (kwpn), 329

CARDENTO (DE), (holst)

par CAPITOL I (DE), (holst)

et B ESTELLE, (holst) par LORD, (holst)

BSO+19 (0,95)

AURNELLA DREAM, 211

DADANSA (NL), (kwpn), 269

DEMETER DES CARMILLES, 278

EDEDEN DE MAUGRE, 297

ETOILE DE MONTSEC, (kwpn), 311

FUTÉE DE LANDETTTE, 335

IRENE D'ECAUSSINES (BE), (sbs), 375

NICE STEPHANIE (SE), (swb), 421

VOLKYA DES EDENES, 657

CARDERO (DE), (holst)

par CORIANO (DE), (holst) et ZITA VIII, (holst)

par AHORN Z (DE), (han)

ISO 166 (11) **JSO** 6 **BSO**+4 (0,98) **BCC**+2 (0,72)

A LA BELLE ETOILE, 185

ARWEN D'AMBEL, 206

BAIKA DE MASSETTE, 217

BALKIS D'AMBEL, 219

BIMBO DU PRIEURE, 231

BOITE DE NUIT, 233

CALINE D'AMOUR, 243

COLCHIC DU COTEAU, 263

DALBERTA DE BLONDEL, 270

DECIBELLE DE NIMA, 276

DEESSE D'AGNEAUX, 277

FELLINA DE BLONDEL, 321

FIDELITE A CHAMPEIX, 323

FONCE PAR LA B, 330

QUALIXA, (sfb), 484

QUATY DU GUE, (sfb), 487

QUEZAC DE CHANAY, (sfb), 497

REDMOON DE GOHOREL, (sfb), 515

SALSA A VILLERS, (sfb), 540

TARA DES DEMOISELLES, (sfa), 575

TESSA DE LA BEKA, (sfa), 581

THE IMPERIAL NEYETTE, (sfa), 583

TIP TOP DAM, (sfa), 587

TRIXIE DU VALAIS, (sfa), 597

UNDIENNE DE BRENNE, (sfa), 610

VENUS DU PONT, 644

VIVE ACTION, 655

CARDOUN, (ps)

par KALDOUN, (ps) et CABLE CAR, (ps)

par FABULOUS DANCER (US), (ps)

Gagnant en Plat

FLAMME D'ARTOIS, (ps), 326

CAREMBAR DE MUZE (BE), (bwp)

par NABAB DE REVE (BE), (sbs)

et TA BELLE VAN SOMBEKE, (bwp)

par CHIN CHIN (DE), (holst)

BSO+16 (0,84)

DROSKA (NL), (kwpn), 292

ELFIRA DE PERHET, 301

ELLA DE KEZEG, 303

CARENTAN, (holst)

par CARETINO (DE), (holst)

et ONDINE, (holst)

par CONTENDER (DE), (holst)

CAIPIRINHA C (DE), (holst), 242

CARETANO Z (DE), (holst)

par CARETINO (DE), (holst) et BRAVO, (holst)

par REICHSGRAF, (holst)

BSO+8 (0,87)

CARTOON CARLAY Z (BE), (z), 250

CARETINO (DE), (holst)

par CALETTO II (DE), (holst) et ISIDOR, (holst)

par METELLUS, (holst)

BSO+14 (0,93) **BCC**+21 (0,47) **BDR**+11 (0,72)

NO LADY (DE), (holst), 425

S CARETINA (DE), (holst), 538

SONATE D'AIGUILLY (DE), (holst), 558

VILSA (DE), (holst), 650

CARINJO (DE), (holst)

par CASCAVELLE (DE), (holst)

et EXQUISITE, (holst)

par LANDGRAF I (DE), (holst)

ISO 178 (14) **BSO**+26 (0,81)

ERINJA, 307

CARITANO Z (DE), (holst)

par CARTHAGO (DE), (holst)

et L CORIANA, (holst)

par CORIANO (DE), (holst)

BSO+8 (0,76)

CINDERELLA DIMAVI Z, (z), 261

CARNUTE, (sfa)

par OBERON DU MOULIN et KUNE, (sfa)

par DYNAMIQUE, (sfa)

ISO 165 (98) **JSO** 6 **ESO** **BSO**+8 (0,93)

BCC+10 (0,41)

LADY D'AUROIS, (sfa), 390

QUEEN D'HELBY, (sfa), 489

URSULAM DES ETISSES, (sfa), 624

CARPE DIEM J F CHAMPBLANC (DE), (holst)

par CASALL (DE), (holst) et NORLA I, (oes)

par CONCERTO II, (holst)

ISO 127 (17) **BSO**+21 (0,63)

HISTOIRE DU MOULIN, (oc), 365

CARRICO (DE), (holst)

par CATOKI (DE), (holst) et KAPITALE, (holst)

par CAPITOL II, (holst)

BSO+21 (0,55)

CARRISMA (DE), (han), 249

CARTANI (DE), (holst)

par CARTHAGO (DE), (holst) et TAGGI, (holst)

par LANDGRAF I (DE), (holst)

BSO+12 (0,74)

SATOKA (DE), (holst), 545

CARTHAGO (DE), (holst)

par CAPITOL I (DE), (holst) et PERRA, (holst)

par CALANDO I (DE), (holst)

BSO+24 (0,96) **BCC**+25 (0,69)

CINDARELLA Z (BE), (z), 260

ELECTRA VAN'T ROOSAKKER (BE), (bwp), 300

FOGATA LS (MX), (oes), 330

LA BAULE DU LO, (sfa), 389

MAD IN LOGERIE, (fsf), 401

MATAHARI MAIL, (sfa), 406

TELDAME DE LA NUTRIA (MX), (oes), 577

THORRADINA JPC (DE), (holst), 584

CARTIER VD HEFFINCK (DE), (holst)

par CONTENDER (DE), (holst)

et CESTION, (holst)

par CAPITOL I (DE), (holst)

BSO+11 (0,86) **BDR**+6 (0,53)

FARCEUSE DU CENET (BE), (bwp), 318

FLOWER (BE), (bwp), 329

CARTOON, (old)

par CARTHAGO (DE), (holst)
et PEGGY ANNE, (old) par CONTINUE, (old)
BSO+12 (0,64)

CARTOONIA (DE), (old), 250

CARTOON M'AUREA Z, (z)

par CROWN Z (BE), (z)
et MOREA ROUGE, (sfa)
par PAPILLON ROUGE, (sfa)
ISO 118 (19) **BSO**+11 (0,61)

CHRISTALE M'AUREA Z, (z), 260

CARUSSO LS LA SILLA, (oes)

par MONTEBELLO LA SILLA, (westf)
et CARRERA LA SILLA, (oes)
par JOOST (NL), (holst)
BSO+10 (0,40)

CHUMBA LS (MX), (oes), 260

CARVALLO, (holst)

par CARTHAGO (DE), (holst)
et FLOWERSTAR, (holst)
par LAVALL II, (holst)
BSO+9 (0,60)

CARVALLY Z (BE), (z), 250

CASALL (DE), (holst)

par CARETINO (DE), (holst)
et KIRA XVII, (holst) par LAVALL I, (holst)
BSO+24 (0,95)

CACHAREL V'T AMELDONK Z (BE), (z), 240

CAMORA DE HUS (DE), (holst), 246

CASHMERE D'AUTHUIT (DE), (holst), 250

CRETA LS (MX), (oes), 268

FALICORE (NL), (kwpn), 316

HALLELUJAH DK, 355

HEARTBLOOD D' ALK, 358

HEAVEN STAR, 358

IBIZA LGD, 370

ILDUNE DU CEDREBOGUIN, 371

INES DE KERGLENN, 373

INVISIBLE TOUCH DK, 374

ITALIA DE CHAMPLOUE, 376

TAILORMADE USSURI (DE), (holst), 571

TOLUQUENA LS (MX), (oes), 589

CASALL DE FUYSSIEUX Z (BE), (z)

par CASALL (DE), (holst)
et JACOTTE DE LORMETTE, (sfa)
par TENOR DE LA COUR, (sfa)
ISO 150 (14) **JSO** 6 **BSO**+12 (0,74)

DRITTA HOY, 292

CASALLO Z (BE), (z)

par CASALL (DE), (holst)
et KATINKA III, (holst)
par CARTHAGO (DE), (holst)

CAMELIAH HERO Z (BE), (z), 246

CASANO, (bwp)

par CARETINO (DE), (holst) et GARDESS, (oes)
par SILBERSEE, (westf)

GUCCI (BE), (bwp), 352

CASCVELLE (DE), (holst)

par CANTUS (DE), (holst) et PHAEDRA, (holst)
par CALANDO I (DE), (holst)
BSO+18 (0,81)

ULTIMA DE RAVEL, (sfb), 607

UPSALA DU LOUP, (sfb), 620

CASCO, (kwpn)

par CASCVELLE (DE), (holst)
et FARETT, (oes) par LANDLORD (DE), (holst)
BSO+9 (0,70)

WOSELINDE (NL), (kwpn), 661

ZOE (NL), (kwpn), 662

CASH DU PLESSIS

par ORIENT EXPRESS, (sfa)
et EMBLEME DU PLESSIS, (sfa)
par ROSIRE, (sfa)
ISO 137 (21) **BSO**+12 (0,72)

HOURLA DE SEELBERG, 368

CASINOS, (holst)

par COLMAN (DE), (holst) et ODA III, (holst)
par LAVALETTTO, (holst)

CASINOS PLATINA (DE), (westf), 250

CASMIR Z, (z)

par CARTHAGO (DE), (holst)
et ASTARA, (kwpn) par FARN, (holst)
BSO+2 (0,58)

CEEDEETHALKA VHW Z (BE), (z), 253

CASSANDER C (DE), (holst)

par CASSINI I (DE), (holst)
et HERA XXII, (holst) par LORD, (holst)
BSO+8 (0,46)

VASSANDRA, (cs), 637

CASSANOVA Z, (z)

par CHELLANO Z (DE), (holst)
et NAVARETT, (kwpn)
par COROFINO (DE), (holst)

C HELENA Z (NL), (z), 240

CASSE COU DU MOULIN, (ch)

par PALESTRO II, (sfa) et SLOVENE, (sfa)
par ACROBATE, (sfa)

CALISSA KER (CH), (ch), 244

CASSIANO (DE), (holst)

par CASSINI I (DE), (holst) et ZIVIA, (holst)
par CALYPSO II (DE), (holst)
BSO+12 (0,73)

SAPPHIRE LOGAN VLS (DE), (holst), 544

ZAHRA (DE), (holst), 661

CASSINI GOLD, (oes)

par CASSINI I (DE), (holst)
et NAOMI XXXII, (holst)
par CONTENDER (DE), (holst)

HADIEDERMIE (NL), (kwpn), 354

CASSINI I (DE), (holst)

par CAPITOL I (DE), (holst) et WISMA, (holst)
par CALETTTO II (DE), (holst)
BSO+16 (0,96)

CANASTA DE HUS (DE), (holst), 246

CASSANDRA D'ICK (DE), (holst), 250

NARNIA (DE), (holst), 417

RITOURNELLE LATOUR (DE), (holst), 524

CASSINI II (DE), (holst)

par CAPITOL I (DE), (holst) et WISMA, (holst)
par CALETTTO II (DE), (holst)
BSO+5 (0,98) **BCC**+2 (0,63)

BAHIA DE KERGLENN, 216

BAKARA DE L'ORTIER, 218

BLOOM CASSINI, 232

CALINE DE VILLARET, 243

CASSIE DE CHALUSSE, 250

CASSY (DE), (han), 251

CRASY HORSE, 267

CRISTA (DE), (holst), 268

SEXY JAC, (sfb), 550

TEQUILA DE L'ELNON, (cs), 580

TORA DU JOUR, (sfb), 591

TOVA DE CARME, (sfb), 595

ULTIMA LOISNE, (sfb), 607

URCLE DE KERGLENN, (sfb), 622

URIELLE DE KERGLENN, (sfb), 623

VENEZIA D'ARGOUGES, 641

CASSINI ROYAL, (holst)

par CASSINI I (DE), (holst)
et PANTHEA AS, (holst)
par LEVANTOS I, (holst)

CASSIS T Z (BE), (z), 251

CASTING (DE), (holst)

par CATOKI (DE), (holst)
et VIRGINIA VIII, (holst)
par CASSINI I (DE), (holst)
ISO 131 (17) **JSO** 6 **BSO**+7 (0,78)

CASSIOPEE D'AMKO Z, (z), 251

CASTRONOM Z (BE), (z)

par CARTHAGO (DE), (holst)
et LUCINDA Z, (han) par LEUTHEN I, (holst)
ISO 161 (08) **BSO**+15 (0,94)

APPYNESS DU VERET, 202

ATIKA DES DENIZONS, 209

CELEBRITY DE HUS, 253

DIVENT ANDOUR DE HUS, 285

HOARA DE LA PROZ, 365

VAKIRA DU BUGUET, 632

VENUS DE B'NEVILLE, 643

VINGTCARAT DU COUDRAY, 651

VIRGULE DU RIAUJONCS, 652

CATCHAR MAIL

par DIAMANT DE SEMILLY, (sfa)
et KATCHINA MAIL, (sfa)
par CALVARO (DE), (holst)
ISO 154 (21) **BSO**+23 (0,87)

GALAXIE DES FLAGUES, 338

GORDOLA DU THOT, 348

GRENADE DELA ROCHETTE, 350

HELVETICA MAIL, 359

HIRMA DELA ROCHETTE, 364

HOLA DEL COLLE, 366

HOLYMPIC DE BLONDEL, 366

IDEALE DES FORGES, 371

CATOKI (DE), (holst)

par CAMBRIDGE, (holst) et BILDA, (holst)
par SILVESTER (DE), (holst)
BSO+25 (0,86)

CHOUKANEL DE PONTUAL, 260

GLORIE DU CHATELLIER, 346

INGENUE DE CONQUES, 374

UNITED LOVE (DE), (holst), 617

CAUCALIS, (sfa)

par ROX DE LA TOUCHÉ, (sfa) et LOIDIE, (sfa)
par GERONIMO D, (sfa)

ISO 179 (99) **JSO** 6 **ESO**

KLASSEPHOLE, (sfa), 387

NAUDALIE DES AURS, (sfa), 418

NELSEA DES ISLES, (sfa), 420

NIGHT D'ELLIPSE, (sfa), 422

PAGAILLE D'HENOVIS, (sfa), 453

PISTACHE DIMAVI, (sfa), 469

CELANO (NL), (kwpn)

par CAPITOL I (DE), (holst) et WABRINA, (se)
par LORD, (holst)

BSO+12 (0,80)

EBEL (NL), (kwpn), 295

CELLEBRIO (DE), (holst)

par CALETTO (DE), (holst) et FOLIA, (holst)
par MAXIMUS, (holst)

BSO+2 (0,70)

LADY DE B'NEVILLE, (sfa), 390

CENTADEL (DE), (old)

par CENTO (DE), (holst) et LONDON, (han)
par LANDADEL (DE), (holst)

BSO+13 (0,74)

CENTABEL, (old), 253

CENTAURE DE LETANG, (sfa)

par I LOVE YOU, (sfa)
et PERLE DE LA BARRE, (sfa)
par DOUBLE ESPOIR, (sfa)

ISO 138 (00) **JSO** 4

KISS DE L'ELFE, (sfa), 387

CENTENNIAL (IE), (ps)

par DALAKHANI (IE), (ps) et LURINA (IE), (ps)
par LURE (US), (ps)
Gagnant en Plat

EAU DE VIE MACALO, (aqps), 295

CENTINO DU RY (DE), (bawue)

par CENTO (DE), (holst) et FINJA, (holst)
par CARETINO (DE), (holst)

ISO 171 (08) **JSO** 6 **BSO**+18 (0,85)

SMARTIES DU CHENE, (sfb), 557

VERONE DU GRASSET, 645

VIENTELLE DE MESLAY, 649

CENTO (DE), (holst)

par CAPITOL I (DE), (holst)
et VIOLA XI, (holst)

par CALETTO II (DE), (holst)

BSO+22 (0,94) **BCC**+14 (0,41)

CENTONA DU MONT (BE), (sbs), 253

CENTORA (DE), (han), 253

PALMA DES FLANDRES, (sfb), 454

PALOMA HOY, (sfa), 455

PENNYCENTIA (DE), (old), 460

PHILAE D'AUZAY, (sfa), 465

PIN UP DE LA FOLIE, (sfa), 467

QUELCENTO DE LOGERIE, 491

QUIO DES CHAINES, (sfa), 503

REGGAE DE TALMA, (sfa), 516

RHAPSODY DE CHATELUI, (sfa), 521

CERO (DE), (holst)

par CALIDO (DE), (holst) et LARSA I, (holst)
par COME ON (DE), (holst)

BSO+9 (0,63)

CALLISTA MENILJEAN (DE), (holst), 245

CESAR DES FONTENIS, (sfa)

par NARCOS II, (sfa)
et PEPITA DU PONCEL, (sfa)
par GRAND VENEUR, (sfa)

ISO 136 (98) **JSO** 6 **BSO**+2 (0,86)

TYA DE LA MOTTE (BE), (sbs), 600

ULTRA CHOUETTE DU SEIGNEUR (BE), (sbs),
608

CEVIN Z, (aes)

par CORIAL Z, (holst) et HODRINA, (holst)
par CARTHAGO (DE), (holst)

BILLY YEN (GB), (aes), 230

CHACCO BLUE (DE), (meckl)

par CHAMBERTIN, (holst)
et CONTARA (DE), (meckl)
par CONTENDER (DE), (holst)

BSO+24 (0,94)

AZARIKA WEST, 212

BARAKA DE L'ESQUES, 221

BLUERELL (DE), (old), 233

CAIPIRINHIA DEJEANBEL (DE), (old), 242

CANADIAN BLUE RIVER (DE), (old), 246

CHICCA BLUE (DE), (old), 258

DIMEBLUE UNE PRINCE, 282

DIVABLUÉ DU VENT, 285

MISTY BLUE (DE), (old), 412

VELVET DU LYVET, 640

CHACCO ROUGE (DE), (old)

par CHACCO BLUE (DE), (meckl)
et IMPALA ROUGE, (sfa)
par PAPILLON ROUGE, (sfa)

ISO 159 (18) **JSO** 6 **BSO**+16 (0,86)

ECLIPSE DE RIVERLAND, 296

ELLIRA DE VESQUERIE, 303

FASTGIRL, 319

FEERIE DE VEGA, 320

CHAMEUR, (holst)

par CAPITOL I (DE), (holst)
et ATLANTA III, (holst)
par LANDGRAF I, (holst)

BSO+2 (0,62)

SAGANA DU COURTIL (CH), (ch), 539

CHAMIR Z (BE), (z)

par CHELLANO Z (DE), (holst)
et ROXAN Z, (han) par RAMIRO (DE), (holst)

ISO 124 (07) **BSO**+8 (0,79)

CALLAS DE BEAUVOIR, (oc), 244

CHAMPAGNE DE BONCE, (sfa)

par RIVER SUN II, (sfa) et EUPHORIE A, (sfa)
par VENUTARD, (sfa)

ISO 106 (94) **IDR** 150 (96) **JDR** 6 **BDR**+10
(0,71)

MISS MARPLE, (sfa), 411

CHAMPION DU LYS, (sfa)

par LAËKEN, (sfa) et KARENE DU LYS, (sfa)
par LARGNY, (ps)

ISO 000 (00) **ESO**

VABELLE DU LYS, 630

CHAMPS ELYSEES Z, (holst)

par CORIANO (DE), (holst) et ZITA VIII, (holst)
par AHORN Z (DE), (han)

CHALANG Z (DE), (z), 255

CHANGHAI D'OR, (sfa)

par SUPER DE BOURRIERE, (sfa)
et ULRIKA DU CHENE, (sfa)
par KAYACK, (sfa)

ISO 124 (95) **JSO** 5

RENOMMEE DU BOIS ROND, (sfa), 519

CHARLEKIJN VAN T ET L (BE), (sbs)

par TOULON (BE), (bwp)
et JANA KAMIRA (DE), (holst)
par CONTENDER (DE), (holst)

ISO 135 (18) **BSO**+16 (0,62)

MITTE VAN DE GIT (BE), (bwp), 412

CHARLESTON DU CAP, (sfa)

par QUIDAM DE REVEL, (sfa)
et GALEJADE B, (sfa) par ROLNITZ, (ps)

ISO 137 (96) **JSO** 6

QUEEN'S ROAD DU CLOS, (sfa), 490

RUMEUR DE LA FOLIE, (sfa), 537

CHARMEUR (NL), (kwpn)

par FLORENCIO, (kwpn) et TRENDY, (kwpn)
par JAZZ (NL), (kwpn)

BDR+22 (0,63)

ILLIANA MAY (NL), (kwpn), 372

OMOSA VAN HET KRITRAHOF (BE), (bwp),
441

CHATMAN (DE), (holst)

par COROFINO (DE), (holst)
et GOLDKUESTE, (holst)
par LORD CALANDO (DE), (holst)

BSO+15 (0,84)

FALINE VAN ORSHOF (BE), (bwp), 316

CHECKDAM DU GIVRE

par QUIDAM DE REVEL, (sfa)
et ODYSEE DES ETISSES, (sfa)
par DAMIRO B (NL), (kwpn)

ISO 111 (18)

HAWWA DU GIVRE, 358

CHEENOOK (DE), (holst)

par CARETINO (DE), (holst) et TRIKA, (holst)
par ROMANTIKER, (holst)

BSO+16 (0,81) **BDR**+9 (0,69)

MAZURKA LERCHENBERG, (sfa), 406

PASSOA DU LERCHENBERG, (sfa), 458

PEPITA DU LERCHENBERG, (sfa), 460

CHEF ROUGE (DE), (holst)

par CASSINI I (DE), (holst) et FARAH XIV, (se)
par CARETINO (DE), (holst)

ISO 141 (05) **JSO** 6 **BSO**+8 (0,98) **BCC**+16
(0,72) **BDR**+5 (0,85)

DARLING DES HURETTES, 274

GALADRIEL FRAME, 337

REBELLE D'UNO, (sfa), 514

REINE DES PONTS, (sfa), 517

RYVALE, (sfa), 538

SAMBA LA SUHARDIERE, (sfb), 543

SERENA DE NESQUE, (sfb), 549

TAIGA DU BOISDESNOCES, (sfa), 571
 TEQUILA DU FOUQUET, (sfa), 580
 TINA DE LA FIEFFE, (sfa), 586

CHELLANO Z (DE), (holst)

par CONTENDER (DE), (holst)
 et FAYENCE (DE), (holst)
 par COR DE LA BRYERE, (sfa)
BSO+17 (0,94) **BCC**+13 (0,46) **BDR**+4 (0,65)

CALISTA Z (BE), (z), 244
 CALLAS DE KREISKER (LU), (sl), 244
 CHANEL DE GOURRY Z (BE), (z), 255
 CHANEL D'UTAH Z, (z), 256
 CHERLINA Z (BE), (z), 257
 CLEO ZW Z (BE), (z), 261
 PUCCTJAC, (sfb), 477
 QUINOLA D'AMY, (sfb), 502
 SURPRISE DES ISLOTS, (sfb), 566

CHENU DU PLESSIS, (sfa)

par TENOR DE LA COUR, (sfa)
 et ULANE DU PLESSIS, (sfa)
 par NARCOS II, (sfa)
ISO 144 (98) **JSO** 6

PHALLONE DES PINS, (sfa), 465

CHEPETTO C (DE), (holst)

par CONTENDER (DE), (holst)
 et HOLLI III, (holst) par MYTENS (US), (ps)

CHABLIS BV Z (BE), (z), 254

CHICAGO Z (BE), (z)

par CARETANO Z (DE), (holst)
 et CALIPA Z, (han)
 par COR DE LA BRYERE, (sfa)
BSO+1 (0,74)

UPSTAGER DU CHENE, (sfb), 620

CHIN CHIN (DE), (holst)

par CONSTANT, (holst) et LARESE, (holst)
 par FARNESE, (holst)
BSO+19 (0,95) **BDR**+2 (0,62)

CHINA D'ICK (DE), (holst), 258
 CHINCHILA VAN DE BUNTE Z (BE), (z), 259
 QUITTE CHIN DU MOULIN, (sfb), 504
 SING SING UNE PRINCE, (sfa), 554
 STARLIGHT DE KREISKER, (sfa), 563
 TCHIN DE KREISKER, (sfa), 576
 TCHIN DE LA TOUR, (sfa), 576
 TCHINELLA DE TOSCANE, (sfa), 577
 WADYS MAIL (NL), (kwpn), 659

CHIPPENDALE Z (BE), (z)

par CENTO (DE), (holst)
 et M UNELLIE 15, (kwpn)
 par CASSINI I (DE), (holst)
BSO+18 (0,88)

CIBELE DES BRUYERES Z, (z), 260
 COCO GIRL DIMAVI Z, (z), 263
 DUNJA M (NL), (kwpn), 293
 SAMSARA DE KREISKER, 543

CHOPIN VAN HET MOLENEIND, (bwp)

par QUICK STAR, (sfa)
 et VASNURA VH MOLENEIND, (bwp)
 par DARCO (BE), (bwp)
BSO+12 (0,54)

KRISIA (BE), (bwp), 388

CHORUS DU THEILLET, (sfa)

par JABAD, (sfa) et QUAIRELLE, (sfa)
 par I LOVE YOU, (sfa)
ISO 144 (96) **JSO** 6

RADIEUSE DE CAROLLES, (sfa), 507
 SEMENCE DE MAY, (sfa), 548

CHRIST (DE), (han)

par COMPETENT, (han) et PALOMA, (han)
 par PICARD, (han)
BDR+12 (0,44)

CHRISTIE DE L'HUYNE (DE), (han), 260

CHRISTIANO, (westf)

par CORIANO (DE), (holst)
 et LIBERTY LIFE, (old)
 par LIBERTY LIFE, (old)
BSO+9 (0,41)

COCO DIVA (DE), (westf), 263

CHRONOS DE NABOUT, (ac)

par OBERON DU MOULIN
 et SAMBREQUINE, (aa) par ARLEQUIN, (*aa*)
ISO 133 (96) **JSO** 6 **BCC**+6 (0,50)

KELLY DE L'ARDENTE, (sfa), 386
 NYMPHE DES CHENAIES, 430
 SULTANE DE CAZENEUVE, (aa), 564

CHURCHILL DE HUS (DE), (holst)

par CON AIR (DE), (holst)
 et HARMONIE XII (DE), (holst)
 par CAPITOL I (DE), (holst)
ISO 129 (12) **JSO** 5 **BSO**+10 (0,68)

DIANA DU GUE, 281

CICERO Z (BE), (z)

par CARTHAGO (DE), (holst)
 et RENDEZ VOUS VAN PAEMEL, (bwp)
 par OPTIEBEURS RANDEL Z (DE), (han)
BSO+22 (0,95)

CARRERA DE KERANGRE Z, (z), 249
 CYAN DE FARJONNIERE Z, (z), 268
 GAZELLE D'AIGUILLY, 340
 GRENADE DES FORETS, 350
 HISALYNE DES FORETS, 364
 HONEY DES FORETS, 367
 HONOLULU DES FORETS, 367
 KARAMBA VAN PAEMEL (BE), (bwp), 384

CIEL D'ESPOIR, (sfa)

par QREDO DE PAULSTRA, (sfa)
 et UNE AMERICAINE, (sfa)
 par PANDORE DU THOT, (sfa)
ISO 000 (00) **ESO** **BSO**+6 (0,83) **BCC**+1 (0,40)
BDR+9 (0,70)

ANABOLIA (NL), (kwpn), 198
 BETTY DE FONTAINE, 228
 TEMESIS, (sfa), 578

CINNAMON, (oes)

par CHACCO BLUE (DE), (meckl)
 et CARCOSSE Z, (z)
 par CARTHAGO (DE), (holst)

CSODA (HU), (oes), 268

CINQ SOUS II, (sfa)

par QUAT'SOUS, (sfa) et QUILOA, (sfa)
 par URIEL, (sfa)
ISO 146 (98) **JSO** 6

PHELHINA DE DANGUY, (sfa), 465
 PLUMES, (sfa), 471

CIRHUS (DE), (holst)

par CASSINI I (DE), (holst) et PALINA, (holst)
 par LINARO (DE), (holst)

CASABLANCA DE HUS Z, (z), 250

CIRKA DE BLONDEL, (sfa)

par QUIDAM DE REVEL, (sfa)
 et PHEDRA RATELIERE, (sfa)
 par BELPHEGOR IV, (sfa)
ISO 134 (96) **JSO** 6 **ESO** **BSO**+11 (0,63)

ORCHIDEE DE CIRKA, (sfa), 446

CLAPTON (DE), (holst)

par CARETINO (DE), (holst) et THYRA, (holst)
 par LANDGRAF I (DE), (holst)
ISO 139 (14) **BSO**+11 (0,67)

ECUME DE LA POMME, 296

CLARCK DE COURCEL

par DIAMANT DE SEMILLY, (sfa)
 et KOLEA DU CHATEAU, (sfa)
 par ALLEGRETO, (sfa)
ISO 138 (18) **BSO**+24 (0,68)

HYLOTTA, 369

CLARENCE (DE), (holst)

par CARANO (DE), (holst)
 et KIRA XVII, (holst) par LAVALL I, (holst)
BSO+7 (0,81)

ARIA MAJELO ROCHE, 204
 FIREFLY D'DELB, 325

CLARIMO (DE), (holst)

par CLEARWAY (DE), (holst) et WISMA, (holst)
 par CALETTI II (DE), (holst)
BSO+18 (0,83)

CARMEN Z (NL), (z), 249
 ICECREAM DE CONQUES, 370

CLEARWAY (DE), (holst)

par CAPITOL I (DE), (holst) et WODKA II, (se)
 par LORD, (holst)
BSO+16 (0,85)

TCHIKI BOUM (DE), (holst), 576

CLERKENWELL (US), (ps)

par SADLER'S WELLS (US), (ps)
 et FORLENE (IE), (ps) par FORLI (AR), (ps)

QUASSIA DU CAMP, 486

CLINTON (DE), (holst)

par CORRADO (DE), (holst) et URTE I, (holst)
 par MASETTO, (holst)
BSO+19 (0,97)

CANTANA VH BEVRIJDTHOF (BE), (bwp), 247

CHELSEA DC (IT), (si), 257
 CHERISMA Z (BE), (z), 257
 DAME BLANCHE VAN ARENBERG (BE), (bwp), 271
 DAYHIRA ROYAL, 275
 ELINE (NL), (kwpn), 302
 ESTOPA (BE), (bwp), 309
 HACIENDA VD MOLENDREEF (BE), (bwp), 354
 ILARY CLINTON D'L ET J (BE), (bwp), 371
 RAIDLOUNA DU TER, (sfa), 508

RUMEUR DU PLESSIS, (sfa), 537
 THALIE DE LA FAGNE, (sfa), 583
 WEVILLE (NL), (kwpn), 660

CLINTON (DE), (holst)

par CAROLUS (DE), (holst) et WAAGE I, (se)
 par CALYPSO II (DE), (holst)
BSO+18 (0,87) **BDR**+2 (0,48)

CLASSIK TOUCH VD BUNTE Z (BE), (z), 261
 ULANDIA EDA (DE), (holst), 604

CLINTON II (DE), (holst)

par CAROLUS (DE), (holst) et WAAGE I, (se)
 par CALYPSO II (DE), (holst)
BSO+5 (0,72)

ILIANA DU CAILLOU (BE), (sbs), 372

CLOWN DU CHESNAY, (sfa)

par ROSIRE, (sfa) et KALINE D'AMOUR, (sfa)
 par FASANO, (sfa)
ISO 134 (96) **JSO** 6 **BSO**+5 (0,98) **BCC**+18 (0,79)

NEMESIS BALLIERE, (sfa), 420
 OPALINE DE MERIT, (sfa), 444
 ORANE DE LA BRANDE, (sfa), 446
 PIN UP DES PERONS, (sfa), 467
 QUARINA DE L'OUROGAN, (sfa), 485
 TRUE LOVE D'ALBE, (sfb), 597

CLOWN DU PARC, (sfa)

par SUPER DE BOURRIERE, (sfa)
 et IRISSE A, (sfa) par URIEL, (sfa)
ISO 139 (09) **JSO** 6

RUSEE AU HEUP, (sfa), 537
 VENUS D'HETIMBET, 643

CLUYSENAER VD HEFFINCK (GB), (aes)

par CALIDO (DE), (holst) et RATINA, (bwp)
 par HEARTBREAKER (NL), (kwpn)
BSO+10 (0,57)

CERISE FLOREVAL Z, (z), 254

CLYDE DE LA COMBE, (sfa)

par DOUBLE ESPOIR, (sfa)
 et LUCIOLE DE CONDE, (sfa)
 par GRAND VENEUR, (sfa)
ISO 124 (96) **JSO** 5 **IDR** 124 (01) **BDR**+2 (0,82)

NIDIA, (sfb), 422

COBRA (DE), (holst)

par CARTHAGO (DE), (holst)
 et S LADALCA, (holst)
 par LANDGRAF I (DE), (holst)
BSO+10 (0,77)

SISI DU NORD, (cs), 556

COCKPIT (DE), (westf)

par CANTUS (DE), (holst) et PICADILLY, (se)
 par PIT I, (westf)
IDR 152 (10) **BDR**+16 (0,70)

ATHENA DE FONTENAY, 208

CODEX (DE), (holst)

par CARTHAGO (DE), (holst) et IMKE, (holst)
 par COR DE LA BRYERE, (sfa)
BSO+9 (0,86)

DIPSY VAN DE SLUIZEN (BE), (bwp), 283

WIDNY VAN STUIVENBERG (BE), (bwp), 660

COEUR DE NUIT, (holst)

par CALYPSO I, (holst) et NIGHT LADY, (se)
 par LADYKILLER, (se)

NOBLESSE DU COEUR (CH), (ch), 425

COL CANTO, (sfa)

par JALISCO B, (sfa) et ONORINE, (sfa)
 par FAIR PLAY III, (sfa)
ISO 145 (97) **JSO** 6 **BSO**+3 (0,95)

ELLA VAN DE ROCK, 303
 KALINE II, (sfa), 383
 LA LANDE, (sfa), 389
 NON COUPABLE, (sfa), 426
 OPALINE JOLIE, (sfb), 444
 PAILLOTE DE RAMPAN, (sfa), 453
 PENSY DU VIEL OR, (sfa), 460
 PLATOON CECE, (sfa), 470
 RABANE DU COURTIL, (sfa), 507
 RATINA DE SUZEMONT, (sfa), 512
 REVEUSE DE LA TRIGALE, (sfa), 520
 ROMANCE DU GUI, (sfa), 528
 ROSEMONDE, (sfa), 532
 TOUCH THE WIND, (sfa), 594
 TOUVA DE FERVAC, (sfa), 595
 ULHOTE DE BERSAC, (sfa), 605
 VIVALAVIE, 655

COLANDRO, (holst)

par CONTENDRO II, (holst)
 et J OHARA, (holst)
 par CALANDO I (DE), (holst)

CARIONA (NL), (kwpn), 248

COLESTUS (DE), (westf)

par WINDOWS VH COSTERSVELD (BE), (bwp)
 et SPICE GIRL R, (han)
 par STAKKATO (DE), (han)
BSO+15 (0,51)

CACHEMIRE KALONE Z, (z), 240
 CHARMING KALONE Z, (z), 256

COLIBRI D'ELLE

par NIPPON D'ELLE, (sfa)
 et UNE ETOILE D'ELLE, (sfa)
 par QUAPRICE BOIMARGOT QUINCY (DE), (holst)
ISO 124 (17) **BSO**+17 (0,58)

HAPPY DU LANDEY, 356

COLLIN L, (old)

par CONTENDER (DE), (holst)
 et DONNA GRISELDO, (westf)
 par DRAMATURG, (se)
BSO+8 (0,63)

COSTA RICA (DE), (westf), 267

COLMANDER, (holst)

par COLMAN (DE), (holst) et MINARA, (holst)
 par CONTENDER (DE), (holst)

COLETTA 30 (DE), (holst), 263

COLORIT (DE), (bawue)

par CORIANO (DE), (holst)
 et CAMPINA, (holst)
 par CAPITOL I (DE), (holst)

HAPPINESS DE CONDE, 355

COME ON (DE), (holst)

par CANTUS (DE), (holst) et SUEHNE, (holst)
 par LANDGRAF I (DE), (holst)
BSO+7 (0,84) **BDR**+7 (0,48)

CALYX DC (DE), (han), 245
 CARMA DE BETHUNE (DE), (holst), 249
 COME ON GIRL (DE), (old), 264
 UPLA BOUM DE CIRCEE, (sfb), 619
 UT DU COLOMBET, (sfb), 626

COMEDIANTE LS, (oes)

par MONTEBELLO LA SILLA, (westf)
 et COMEDIA LA SILLA, (oes)
 par CARETANO Z (DE), (holst)

MARIMORENA LS (MX), (oes), 405

COMILFO PLUS Z (DE), (westf)

par COMME IL FAUT (DE), (westf)
 et BARONESSE, (westf)
 par BALOU DU ROUET (DE), (old)
BSO+24 (0,57)

CERISE DE ROULARD Z (BE), (z), 254

COMME IL FAUT (DE), (westf)

par WINDOWS VH COSTERSVELD (BE), (bwp)
 et RATINA Z, (han) par RAMIRO (DE), (holst)
BSO+27 (0,81)

HEAVEN'X DE MAUGRE, 358

HOLLISTER NEUFMANOIR, 366

COMTE DE ROCHEFORT, (sfa)

par LE CONDEEN, (sfa)
 et GAZELLE D'AUBRY, (sfa) par URBAIN, (sfa)
ISO 133 (96) **JSO** 6 **BDR**+5 (0,65)

MISS'QUEEN, (sfa), 412

NOUBA DE CAPAVI, (sfa), 427

COMTE DU BOURG, (ps)

par ZINO (GB), (ps) et INSTANCIA, (ps)
 par LE FABULEUX, (ps)
 Gagnant en Plat

GAMINE DE DALLAS, (ps), 339

CON AIR (DE), (holst)

par CONTENDER (DE), (holst)
 et FAIR LADY IX, (holst)
 par CAROLUS (DE), (holst)
BSO+17 (0,97) **BCC**+26 (0,54) **BDR**+5 (0,45)

BAGDAD DE HUS, 216

CON ELLA Z, (z), 265

DAISY PREVOTEE, 270

ELECTRE DE FLEYRES, 300

EL'EST TOP D'LA BYCHE, 301

ELMA DU MONT, 303

EMBRUME D'EMM, 304

ETINCELLE DE BETHUNE, 310

ETNA DE LA JOUX, 310

EVIDENCE DE SURY, 313

EVITA DU SOLEIL, 313

FAKARAVA DE HUS, 315

FARADIBA PRETTY, 318

FASHIONISTA DES AS, 319

FLEURDESEL DES ETANGS, 327

FLORIDA ITA DU ROCHE, 329

GUCCIE DE BETHUNE, 352

HOOLA HOOP DE BALLAIN, 367

CONCEPT, (holst)

par CONCERTO II, (holst)
et FLORINA I, (holst)
par LANGATA EXPRESS (GB), (ps)
BSO+3 (0,57)

CONCERTINA DE CANTRAIE (DE), (holst),
265

CONCERTO MONTOIS, (sfa)

par DOUBLE ESPOIR, (sfa)
et KERBELA III, (sfa) par ECLAT, (ps)
ISO 156 (97) **JSO** 6

OKAINA DU FAUX MIROIR, (sfa), 436

CONCORDE (NL), (kwpn)

par VOLTAIRE (DE), (han) et FLYER, (kwpn)
par MARCO POLO, (kwpn)
BSO+14 (0,98)

BELLE CLARA (US), (old), 225
LINDA DES FORETS, (sfa), 396
MAGIE DU DONJON, (sfa), 402
MALICE DE CHALUSSE, (sfa), 403
MANOUK DE LA HARDT, (sfa), 404
MARIOSIA DE LA SEE, (sfa), 405
MILADY DU PONTREAU, (sfa), 410
MIRAGE D'ARGONNE, (sfa), 410
NOISETTE DU GRASSET, (sfa), 426
OKLAHOMA DE RIVERLAND, (sfa), 436
OLIVE NOIRE, (sfa), 438
ONELIE DE LOJOU, (sfa), 442
PITCHOUNE DU GUERPRE, (sfa), 469
POLKA HONORS, (sfa), 472
QUANELLE DE BATILLY, (sfa), 485
ROUMBA DE FREOL, (sfa), 533
SALSA DU PONANT, (sfa), 541
SHIPY DES CHAYOTTES, (sfa), 551
SOPHIE DE LA GRANGE, (cs), 559
STELLA D'ARMANVILLE, (sfa), 563
TARTANE PIRONNIERE, (sfa), 575

CONRAD (DE), (holst)

par CON AIR (DE), (holst)
et MINNE I (DE), (holst) par LOCATO, (holst)
ISO 139 (10) **JSO** 6 **BSO**+24 (0,96) **BCC**+31
(0,41) **BDR**+3 (0,49)

BALINDA DE L'OCEAN LA, 219
BANDIDAS SAFAROME, 221
BELLINI DE HUS, 226
CADENCE DE CANTRAIE, 241
CAGLIARI, 242
CANDY D'ELLE, 246
CAPELLA TAME, 247
CARABA DE RIMA, 248
CATIHORSE DE BEAULIEU, 252
CHARMEUSE DU SAILLAN, 256
CHILOE DE KREISKER, 258
COCO CHANEL SAVIGNY, 263
CORNELIA DE LAYME, 266
DA BALAIA DE KREISKER, 269
DEESSE DE MAZIN, 277
DJERBA DE HUS, 287
DOHA DE L'O, 287
EGERIE DE KREISKER, 298

CONSUL DL VIE Z (BE), (z)

par CLINTON (DE), (holst)
et TUUT TUUT, (kwpn)
par HEARTBREAKER (NL), (kwpn)
ISO 153 (16) **JSO** 5 **BSO**+10 (0,94)

BETISE DE MONTAGNAC, 228
CIDONIE DE VALIERE Z, (z), 260

DEESSE DE COQUERIE, 277
ENVIE DE TOI, 306
FANTASIA DE COQUERIE, 317
GLORIA DE COQUERIE, 346
VOLGA ST GEORGES, 657

CONTACT VD HEFFINCK (DE), (holst)

par CONCEPT, (holst)
et MS FRANZISKA, (holst)
par CORRADO (DE), (holst)

HAVINA VAN DE FAUNUSHOEVE (BE),
(bwp), 358
JESS VH ZWARTEPANNENHOF (BE), (bwp),
379
JOANA VV DURMSTEDE (BE), (bwp), 379

CONTENDER (DE), (holst)

par CALYPSO II (DE), (holst)
et GOFINE, (holst) par RAMIRO (DE), (holst)
BSO+14 (0,96) **BCC**+27 (0,66) **BDR**+13 (0,83)

AMBER M (NL), (kwpn), 196
CONTALUNA (DE), (holst), 265
OLYMPY DU TILLARD (DE), (holst), 440
SOADE TARDONNE (DE), (holst), 557

CONTENDRO (DE), (holst)

par CONTENDER (DE), (holst)
et BRAVO, (holst) par REICHSGRAF, (holst)
BSO+18 (0,98) **BCC**+11 (0,67) **BDR**+11 (0,80)

FANTASIA D'HEM (DZ), 317
FELICIE D'ARGOUGES, 321
FIDELI DU ROUET, 322
FIDELIA D'ARGOUGES, 322
FLAMBY DES FORETS, 326
FOUDRE DE VAINS, 332
GALAXIE DE VESQUERIE, 338
GALAXY ROSE, 338
GEISHA D'ARGOUGES, 341
GERGOVIA, 342
GIRLY DE CURAINE, 344
GITANE DELA LONDES, 345
GOLDIKIVA, 347
GRAINE DE LA ROQUE, 349
GROOPIE DE VINCY, 351
HOOPS D'ADRIERS, 367
HORTENTIA MINOTIERE, 368
HYPNOSE DE L'ETRE, 369
HYRULE DES RENERIES, 370
TEAM DE KREISKER, (sfa), 577
VALMIRA D'EMM, 634
VENUS DE DRACY, 643
VERSACE DE L'OISON, 645

CONTENDROS BUBE, (han)

par CONTENDRO (DE), (holst)
et PIK BUBES GIRL, (han)
par PIK BUBE I (DE), (han)
BDR+14 (0,42)

CONTESSA (DE), (han), 265

CONTERNO GRANDE (DE), (old)

par CONTENDER (DE), (holst)
et GRANNUSCHKA, (old)
par GRANNUS, (han)
BSO+13 (0,93) **BDR**+7 (0,42)

ATALANTE NOE, 207
BYZANCE DES GREZ, 240
COLYNE DE ST NICOLAS, 264
SATURNE DU CHALET, (sfb), 545
STAR DU PHARE, (sfb), 562
UCKIE DE BAERENRAIN, (sfa), 602

UKRAINE D'ARGONNE, (sfa), 603

CONTEUR (DE), (holst)

par CONTENDER (DE), (holst)
et OFARIM, (holst) par RASPUTIN (NL), (holst)
BSO+3 (0,65) **BDR**+18 (0,63)

BOBERELLA CHATELIER, 233

CONTHARGOS (DE), (old)

par CONVERTER (DE), (old)
et CAJANDRA Z, (z)
par CARTHAGO (DE), (holst)
BSO+22 (0,84)

BABY FACE (DE), (old), 214
CARINA EDA (DE), (westf), 248
CONTHANDRA (DE), (old), 265

CONTROE (DE), (holst)

par CONTENDER (DE), (holst)
et AMALVA, (holst) par ALOUBE Z (DE), (han)
BSO+5 (0,97) **BCC**+4 (0,69)

AXELLE DU TEMPLE, 212
BAGHEERA POLKA, 216
BAHIA DE TUS, 217
BLUEMOON DE CLEMALINE, 232
CHIARA DU CHAMP BLANC, 258
CYBELE DE BEUGNER, 269
GAIA D'IVIN, 336
VANILLE DE LA BREVIEW, 636
VANILLE DU LAC, (cs), 636
VEGAZE, 639
VERYMUCH DE LA CHANEE, 646
VODKA DE MARIGNY, 655

CONVERTER (DE), (old)

par CONTENDER (DE), (holst)
et FONTIRELL, (old) par SILVIO (DE), (old)
BSO+6 (0,67) **BDR**+10 (0,41)

CESSINA 4 (DE), (westf), 254

COOK DU MIDOUR, (aa)

par IAGO C, (aa) et LEILA VERGOIGNAN, (aa)
par DEMON DISSIBE II, (*aa*)
ISO 154 (00) **JSO** 6 **BSO**+4 (0,96) **BCC**+5
(0,73)

CHEYENNE DE BELLEVUE, 258
MAGIE DE BLANCHEVILLE, (aa), 402
MAGIE D'HONVAULT, (sfa), 402
MISS BOBOIS, (sfa), 410
MY LOVE DE MARS, (sfa), 413
SOLENZARRA BRIOVERE, (sfa), 558
SWEET LOVE DU MAINE, (aa), 567
VAILLANTE D'ALLOU, (aa), 631

COOLCORRAN COOL DIAMOND (IE), (ish)

par GLIDAWN DIAMOND, (idh)
et BONMAHON BELLE, (ish) par BRONTI, (se)

KA COOL APPROACH (US), (idh), 382
PRIMA DE THELEME, (sfa), 474

COPIN VAN DE BROU (BE), (bwp)

par DARCO (BE), (bwp) et QUEEN, (bwp)
par BROWNBOY, (kwpn)
BSO+8 (0,87)

ELIXIRE D'HARMONIE, 303

COQUET, (aa)

par ALBAN A, (aa) et FLEUR DE MAI, (aa)
par EL AID, (aa)

ISO 128 (95) **JSO** 5

REOLE, (sfa), 519

COR DE HUS (DE), (old)

par CORDALME (DE), (old) et PRETTY, (westf)
par PILOT, (westf)

ISO 119 (09) **JSO** 4 **BSO**+10 (0,76) **BDR**+5 (0,43)

CERISE D'EXCELLE Z, (z), 254

COR DE LA BRYERE, (sfa)

par RANTZAU, (ps) et QUENOTTE, (sfa)
par LURIOSO

BSO+13 (0,90) **BCC**+10 (0,59) **BDR**+2 (0,73)

JUMP CORDELOUBET (IT), (sfa), 381

NEVER FOR EVER, (sfa), 421

COR NOAR, (oes)

par DE NOIR, (oes) et CORWA, (oes)
par CORLANDO, (oes)

NATALIA (GB), (aes), 417

CORIANO (DE), (holst)

par CORRADO (DE), (holst) et OPTION, (holst)
par LORD, (holst)

BSO+12 (0,90) **BCC**+21 (0,47) **BDR**+4 (0,60)

ANNA LA GRANDA (NL), (nrps), 200

EVA VAN HET HARTEVELD (BE), (bwp), 312

PAOLA V (DE), (holst), 456

QORINA ANDALOUSE (LU), (sl), 481

QUORIANA SANGE, (sfb), 506

CORIANO ZWARTEPANNENHOF (BE), (bwp)

par KASHMIR VAN'T SCHUTTERSCHO (BE), (sbs)
et PAMINA VH ZWARTEPANNENHOF, (bwp)
par QUAT'SOUS, (sfa)

ISO 152 (09) **JSO** 6 **BSO**+7 (0,89)

BOOBIE DE QUERCIZE, 235

VLADY JOLIE, 655

CORLAND (DE), (holst)

par COR DE LA BRYERE, (sfa)
et THYRA, (holst)

par LANDGRAF I (DE), (holst)

BSO+15 (0,97) **BCC**+12 (0,60) **BDR**+2 (0,76)

CINDERELLA VDB Z (BE), (z), 261

DUNE ROM, 293

IDEALE NAASTOISE DU BOSQU (BE), (sbs), 371

JALISCA DE LITRANGE CVI (BE), (bwp), 378

KATINKA VH VALENBERGHOF (BE), (bwp), 385

MULLENTINE MAGGIEMAY (IE), (ish), 413

PEARL AU SEIGNEUR, (sfa), 459

POESIE DE GRUSE, (sfa), 471

QUORLANDE DU ROUVRAY, (sfa), 506

SILVANA (NL), (kwpn), 554

TOSCA DE LANTINIÈRE, (sfa), 591

TOSCANE VEBE, (sfa), 594

VERIETA (NL), (kwpn), 644

COROFINO (DE), (holst)

par CORRADO (DE), (holst)
et VALESKA IV, (holst)
par FERNANDO, (holst)

BSO+6 (0,97) **BCC**+11 (0,63)

ADER LINE, 187

AICHA DE COQUERIE, 188

BALANTINA CHAMPEIX, 218

BALLERINA'S GAZE, 219

BELOU, 226

BIZANE DU RICHEMONT, 231

CADENCE OUISTREHAM, 241

CHARME DE PREUILLY Z, (z), 256

DAMOIZELLE DUVERIE, 272

DAM'ZELLE DUVERIE, 272

DEBBIE DES FORETS, 276

DORETTE DEL COLLE, 290

TEMPETE BIATS, (sfa), 578

TIBSKITE, (sfa), 585

TORPILLE DE LA SAPAIE, (sfa), 591

VANILLE ALIA, 636

VERY NICE DE LA CAMBE, 646

VITA BELLA GEM, 653

VIVA MARIA EN UT, 655

CORRADO (DE), (holst)

par COR DE LA BRYERE, (sfa)
et SOLEIL, (holst) par CAPITOL I (DE), (holst)

BSO+15 (0,95) **BCC**+6 (0,53)

CONCORDIA LA SILLA (DE), (holst), 265

QUORRADA JPC (DE), (holst), 506

SARAH MARGOT, (sfa), 545

SEEGRITT FOR EVER, (cs), 548

THAIS DU TERROIR, (sfa), 582

TOUT TERRAIN, (sfa), 595

COSIDO, (holst)

par COSIMO, (holst) et KANTATE II, (oes)
par CALIDO (DE), (holst)

BSO+8 (0,42)

BABA MY LOVE VD (DE), (holst), 213

COSINHUS (DE), (han)

par WINDOWS VH COSTERSVELD (BE), (bwp)
et GAMBLER'S DAME, (han)
par GAMBLER'S CUP (US), (ps)

ALPHA DE CAFENY, (oc), 194

BAZARETTE VAN DE ROCK, (oc), 222

CASSANDRA DE HUS Z, (z), 250

CHERIMINA JEPHE Z, (z), 257

COULETTO (DE), (old)

par COULEUR RUBIN (DE), (old)
et PANARINA, (old) par CALETTO (DE), (holst)

ISO 171 (11) **JSO** 6 **BSO**+13 (0,75)

COCCO DE COULETTO (LU), (sl), 262

COULEUR RUBIN (DE), (old)

par CORDALME (DE), (old)
et GRANNUSCHKA, (old)
par GRANNUS, (han)

BSO+19 (0,91) **BDR**+4 (0,52)

SAIDA DE NANTUEL, (sfb), 539

SINGLE COLOUR, (sfb), 555

VALSE DU BOISDEVILLE, 635

COUMANO DE L'EDEN (BE), (sbs)

par HEARTBREAKER (NL), (kwpn)
et IRISSE D'HAUTMESNIL, (sfa)
par TALENT PLATIERE, (sfa)

BSO+8 (0,42)

DESTINEE ROYALE D, (oc), 279

COUNT ON ME, (ps)

par BERING (GB), (ps) et COUNT ME OUT, (ps)
par KALDOUN, (ps)

BERINA, (ps), 227

CRACOS DE BRION, (sfa)

par QREDO DE PAULSTRA, (sfa)
et FRIGIBELLE, (sfa) par IBRAHIM

ISO 131 (96) **JSO** 6

KLEO DE NOBLE VAL, (sfa), 388

CRAZYHORSE OF COCO, (sfa)

par GALOUBET A, (sfa) et JUGOTTE, (sfa)
par WILD HUN, (ps)

ISO 152 (00) **JSO** 6 **ESO** **BSO**+4 (0,67)

NICE CRAZY OF COCO, (sfa), 421

CREACHADOIR (IE), (ps)

par KING'S BEST (US), (ps)
et SADIMA (IE), (ps)
par SADLER'S WELLS (US), (ps)

Gagnant en Plat

CREADORA, (ps), 267

CRISTALLO (DE), (westf)

par WINDOWS VH COSTERSVELD (BE), (bwp)
et CASSIE, (westf) par CASSINI I (DE), (holst)

BSO+13 (0,81)

CRISTALINE DEBRIAND Z, (z), 268

HOPALE DE CONQUES, 367

CRISTO, (holst)

par CONTENDER (DE), (holst)
et GALA II, (holst)

par CARTHAGO (DE), (holst)

BSO+13 (0,73)

CENDRILLON (DE), (holst), 253

CROC LULU D'AUBIGNY

par BALOUBET DU ROUET, (sfa)
et GOODLULU D'AUBIGNY, (sfa)

par DOUBLE ESPOIR, (sfa)

ISO 131 (18) **BSO**+14 (0,75)

HOTESSE D'AUBIGNY, 368

IMPERIALE DU FRESNE, 373

CROCUS GRAVERIE, (sfa)

par ROSIRE, (sfa) et QUICHE MARY, (sfa)
par FEND L'AIR, (sfa)

ISO 177 (99) **JSO** 6 **BSO**+8 (0,87)

OPALINE DE BEAULIEU, (sfa), 444

SUBLIME DE CARRELIS, (oc), 564

CROSSHARBOUR (GB), (ps)

par ZAMINDAR (US), (ps)
et DOCKLANDS (US), (ps)

par THEATRICAL (IE), (ps)

Gagnant en Plat

LONDON ARENA, (ps), 397

CROWN Z (BE), (z)

par CARTHAGO (DE), (holst)
et RATINA Z, (han) par RAMIRO (DE), (holst)
BSO+20 (0,96) **BCC**+27 (0,47)

RHEA DE L'ÉPINE, (sfb), 521
ROYAL ESCORT CLAMENS, (sfb), 535
SAMBA DES SOURCES, (sfb), 542
SISSI DE MOENS, (sfb), 556
SOIE DE RAVELSTSIMEON, (sfb), 558
SORAYA DE L'ARDISIÈRE, (sfb), 560
TSARINE DES MENEUX, (sfb), 598
VITAMINE DE LYR, 654

CRUISING (IE), (ish)

par SEA CREST (IE), (ish)
et MULLACREW, (ish) par NORDLYS (GB), (ps)
BSO+9 (0,92)

ARANKA (BE), (bwp), 203
BERLESQUE CRUISE (IE), (ish), 227
LOLA DE LISORS, (sfa), 397
MIC MAC DU TILLARD, (sfa), 409

CRUSADOR (DE), (holst)

par CASSINI I (DE), (holst)
et NAOMI CAMPEL, (holst)
par QUIDAM DE REVEL, (sfa)
ISO 122 (08) **JSO** 5 **BSO**+3 (0,90)

VAKAME, 631

VENT DU SUD KERGLENN, 642

CSAMSUNG, (sfa)

par RIVAGE DU PONCEL, (sfa)
et STARMANIA II, (sfa) par JALISCO B, (sfa)
ISO 140 (99) **JSO** 6 **BSO**+1 (0,70)

UDINE DES AUGES, (sfb), 602

CUICKLY D'EGLEFIN

par QUICKLY DE KREISKER, (sfa)
et KYRIELLE DE LAUNAY, (sfa)
par QREDO DE PAULSTRA, (sfa)
ISO 128 (17) **BSO**+15 (0,65)

ILLUSION DE TI, 372

CUMANO (DE), (holst)

par CASSINI I (DE), (holst)
et CHANEL II, (holst)
par LANDGRAF I (DE), (holst)
ISO 107 (00) **BSO**+30 (0,92)

ADMIRABLE, 187

KUMANA DKS (BE), (bwp), 389
NIPPY SAINT CLAIR, (sfa), 424
NUIT DE REVE SEMILLY, (sfa), 429
NYMPHE DE LA VALLEE, (sfa), 430

CUPIDON

par FARID, (ps) et SIGAMBIS
par RAMSIN, (ps)
ISF 133 (93)

PRETTY DE ST OUEN, 474

CYBER VAN VRIJHERN, (bwp)

par PERHAPS VH MOLENVONDEL, (bwp)
et KITTY VAN VRIJHERN, (bwp)
par FEO, (han)

CYPRUS HILL DH Z (BE), (z), 269

HOT SPRINGS VD DWERSE HAG (BE), (bwp),
368

682

Les informations figurant dans ce volume sont fonction des données enregistrées dans les fichiers du SIRE à la date du 28 février 2022

CYRANO DU MARAIS, (sfa)

par ELF III, (sfa)
et NADIENNE DU MARAIS, (sfa)
par URIEL, (sfa)
ISO 141 (96) **JSO** 6

QUINA DES ROCHES, (sfa), 500

CYRANO DU RUISSEAU Z (BE), (z)

par CHELLANO Z (DE), (holst)
et ATHENA DU RUISSEAU Z (BE), (z)
par ALEXIS, (han)
ISO 141 (09) **JSO** 5 **BSO**+17 (0,84)

BABOUCHE DES FORETS, 213

DAGUET DE TERLONG, (aa)

par PHOSPH'OR, (aa) et PECH AGENAISE, (aa)
par LE GRILLON II, (*aa*)
ISO 130 (96) **JSO** 5

OPALE DU RANCH, (aa), 443

DAGUET DU ROCHAU, (ac)

par PRINCE IG'OR, (aa) et TRACASSERIE, (ps)
par EDELLIC, (ps)
ISO 129 (96) **JSO** 5 **ICC** 159 (04) **JCC** 6 **IDR**
108 (00)

MILADY DE BORDENAVE, (aa), 409

DAKAR V, (sfa)

par O MALLEY, (sfa) et MELINITE, (sfa)
par COQ DE BRUYERE, (*aa*)
ISO 141 (00) **JSO** 6 **BSO**+2 (0,89)

LUXUEUSE, (sfa), 400

DALOUBET D'EVORDES, (sfa)

par GALOUBET A, (sfa) et ROSIKA, (sfa)
par GRAND VENEUR, (sfa)
ISO 151 (99) **JSO** 6 **ESO** **BSO**+4 (0,83)

KAMA DU SOLEIL, (sfb), 383

DALTON VAN HET LINDEHOF (BE), (bwp)

par BON AMI (BE), (sbs)
et ANNABELL VAN HET LINDEHOF, (bwp)
par DARCO (BE), (bwp)
ISO 143 (10) **JSO** 6 **BSO**+15 (0,80)

ALLURE DU SARTEL, 193

BRITNEY DE BEL AIR, 237

DAMIRO B (NL), (kwpn)

par RAMIRO (DE), (holst) et TORETTE, (se)
par ALME, (sfa)
BSO+3 (0,99) **BCC**+8 (0,87) **BDR**+1 (0,92)

AMPHITRITE ST SAMSON, 198
BYALINE DU BOULAT, 240
CADENCE DE LA COSTE, 241
CYBELE DU BOULAT, 269
DACODAKE AU CHENE, 269
LALLYE DE LAUNAY, (sfa), 391
NORWHAY DE LA FOSSE, (sfa), 427
ODYSEE DES ETISSES, (sfa), 434
OLEMBE, (sfa), 437
OSEILLE FLOREVAL, (sfa), 449
OSMONDE DE PREUILLY, (sfa), 450
POUR AIMER BEAUCOUP, (sfa), 473
QADO D'ARGONNE, (sfa), 477
QUEITA DE GLACIERE, (sfa), 491
RAINDANCE DE L'AUBE, (sfa), 509
ROSEE DU VIVIERS, (sfa), 532
SALSA BERENICE, (sfa), 540
SALSA VARENNE, (sfa), 541

SANS GENE D'ERMONT, (sfa), 543
SORAYA DES BLEUS, (sfa), 560
SWEETIE CROZE, (sfa), 567
SWEETIE DE LOUFAUT, (sfa), 567
THALASSA, (sfa), 583
THETIS D'ELVANGE, (sfa), 584
TOCCATA DES GARENNE, (sfa), 589
VALOMBROSA BRAZIL, 634

DAMIRO L (NL), (kwpn)

par RAMIRO (DE), (holst) et URSULA, (se)
par ORTHOS, (se)
BSO+3 (0,96)

ODISSEE, (cs), 434

OLYMPIADE D'HUBLAIS, (sfa), 439
ORPHEE D'AVEL, (sfa), 449
PAMINA AR PARK, (sfa), 455
PEPITE DE ROUVILLE, (sfa), 461
PIVOINE PERNELLE, (sfa), 469
PLAYA DES CHAMPS, (sfa), 470
PLEIADE DU HOUX, (sfa), 470
QIRYA DES PERRIERES, 480
QUADELINE, (sfa), 482
QUEEN DU TERTRE, (sfa), 490
REINE DES POIRIERS, (sfa), 517
RIVIERE DU PARC, (sfa), 526
TARA DE LA GOUDOU, (sfb), 575
UTOPIA DE VERNHET, 627

DAMOISEAU D'OR

par L'ARC DE TRIOMPHE (DE), (old)
et NAVAJOS D'OR, (sfa)
par QUIDAM DE REVEL, (sfa)
ISO 119 (18) **BSO**+8 (0,61)

HIMALAYA D'OR, (oc), 363

DAMOISEAU D'OR, (sfa)

par PALADIN DES IFS, (sfa)
et SELIMAN D'OR, (sfa) par IMAM D'OR, (sfa)
ISO 138 (97) **JSO** 6 **ESO**

KARAIBE DU ROZEL, (sfa), 384
NORMA PIRONNIERE, (sfa), 427

DANANEYEV, (ps)

par GOLDNEYEV (US), (ps)
et DANAGROOM (US), (ps)
par GROOM DANCER (US), (ps)
Gagnant en Plat

BRIDEVALOISE, (ps), 237

DANCIER (DE), (han)

par DE NIRO (DE), (han) et LACARNA, (han)
par LANCIER, (han)
BDR+24 (0,85)

DALIDA DE HUS, (han), 271

DANDY DU MARAIS II, (sfa)

par LE TOT DE SEMILLY, (sfa)
et NADIENNE DU MARAIS, (sfa)
par URIEL, (sfa)
ISO 154 (99) **JSO** 6 **BSO**+2 (0,93)

BABYLONE DE BETTEGNEY, 214
DIANA DU LANGRIER, 281
SAIGA DE BETTEGNEY, (sfa), 540
URBANE DU FAY, (sfa), 621

DANDY DU PLAPE, (sfa)

par GALOUBET A, (sfa)
 et SA IDA DU PLAPE, (aa)
 par LE BAROUDEUR, (aa)
ISO 164 (00) **JSO** 6 **BSO**+11 (0,97) **BCC**+6 (0,67)

ACCAPELLA DES MAJUROUS, (aacr), 186
 ALICE DE CHALUSSE, (aacr), 191
 AYA DES MAJUROUS, (aacr), 212
 BEATY DE CAROLLES, 222
 CASSIOPEE D'ORCHIS, 251
 DANDIE D'IVRAIE, 273
 EDWINA DU JARDIN, 298
 KATIA DU LYS, (sfa), 385
 KORNELLA, (aa), 388
 MISS URANIE DE L'ISLE, (sfa), 411
 NAZCA DU PLAIN, (sfa), 419
 NOUBA FRIVOL, (sfa), 428
 NUIT DIVINEB, (sfa), 429
 NYMPHE DU CASTELLAY, (sfa), 430
 ORIATE DES PERRIOTS, (sfa), 447
 OZONE DES FORETS, (sfa), 453
 PHILOMENE DE MELA, (sfa), 465
 RADIEUSE DU VERT, (sfa), 507
 SOTTISE DE LANGLADE, (sfb), 560
 VANDY CINQ NAVARRE, 636

DANTON DE COSNIERE, (sfa)

par ROSIRE, (sfa) et JESSICA, (sfa)
 par ESTAFETTE, (sfa)
ISO 126 (98) **JSO** 5

PEPPERMINT DIMAVI, (sfa), 461
 PRUNELLE DE LA VIGNE, (sfa), 476
 QUERIDA DIMAVI, (sfa), 495

DARCO (BE), (bwp)

par LUGANO VAN LA ROCHE, (han)
 et ACOUCHA, (bwp) par CODEX, (se)
BSO+17 (0,98) **BCC**+14 (0,58)

BANOI DE MACHECO (BE), (sbs), 221
 BIG BANG VD DUVELSHOEVE (BE), (bwp), 230
 CARLOTTA, 249
 CHINOUK VAN DE SLUIZE (BE), (bwp), 259
 DIDINE DS (BE), (bwp), 281
 JOLLY GIRL DE KERVEC, (sfa), 380
 KELLY DE LA ROCHE (BE), (sbs), 386
 NAIS DE LA POMME, (sfa), 415
 PRETTY DU FIGUIER, (sfa), 474
 QUILANDRIA VAN HET LINDEH (BE), (bwp), 499
 VALESCA (BE), (sbs), 633
 VALKYRIE (GB), (aes), 633
 VANILLE VAN SINT MAARTEN (BE), (sbs), 636
 VIP GIRL EN PRIM', 652

DARIUS DE BAIMONT, (sfa)

par JALISCO B, (sfa) et FLORA STATE, (sfa)
 par CHAMANT BAY, (ps)
ISO 144 (99) **JSO** 5

LEA DES BREVIAIRES, (sfa), 393

DARIUS DU MURIER, (sfa)

par QUITO DE BAUSSY, (sfa)
 et TAMOA DU MURIER, (sfa)
 par KISSOVO, (sfa)
ISO 171 (02) **ESO** **BSO**+3 (0,83)

UCAYALI DU BANCO, (sfa), 602
 VENUS DU HOUX, 643

DARK MOONDANCER (GB), (ps)

par ANSHAN (GB), (ps)
 et OH SO WELL (IE), (ps)
 par SADLER'S WELLS (US), (ps)
 Gagnant en Plat

DONA DANCE, (ps), 289
 SALSSA DU BOURG, (aqps), 541
 TOURY, (aqps), 595

DARK MOON'S LION, (aes)

par SEVEN MOON'S LION, (sfb)
 et RHEA DE LOUFAUT, (sfa)
 par DAMIRO B (NL), (kwpn)

HELLO STAR LA MAJORIE, (oc), 359

DARK YNTE (NL), (arfr)

par YK DARK DANILLO, (arfr)
 et DARK XENA, (nrps)
 par FOLKERT 353 (NL), (fri)
BDR+12 (0,43)

TESSA DU PERCHE (NL), (arfr), 581

DARLON VAN DIJKERSHOF (BE), (bwp)

par TOULON (BE), (bwp)
 et TWINKELSTAR DE WALPUT, (bwp)
 par CAPITAL (DE), (holst)
ISO 125 (07) **JSO** 4

ETERNITY DE SOULAC, 310
 EVIDENCE DE SOULAC, 313
 VARAINE MENJOLET, 637

DAUPHIN DE MOYON, (sfa)

par TENOR DE LA COUR, (sfa)
 et NACELLE DE LA COUR, (sfa)
 par BENROY (GB), (ps)
ISO 138 (97) **JSO** 6 **BSO**+3 (0,69)

NO PROBLEME, (sfa), 425

DAUPHIN D'HELBY, (sfa)

par ALME, (sfa)
 et URIELE DE LA FORET, (sfa)
 par URIEL, (sfa)
ISO 120 (95) **JSO** 4

LANKA DE BUSSY, (sfb), 392

DAVID DE LA BRUNIE, (*aa*)

par FAYRILAND II, (*aa*) et DAWNIE, (*aa*)
 par THALIAN, (*aa*)
ICC 150 (98) **JCC** 6 **IAA** 127 (94)

PENELOP ALICE ALTHEA, (aa), 460

DAVINCI V ERPEKOM Z (BE), (z)

par DARCO (BE), (bwp) et LAKOTAH, (kwpn)
 par CALIMERO, (kwpn)

DESIRE VAN ERPEKOM Z (BE), (z), 279

DAY FLIGHT (GB), (ps)

par SADLER'S WELLS (US), (ps)
 et BONASH (GB), (ps)
 par RAINBOW QUEST (US), (ps)
 Gagnant en Plat

PRINCESSE FLIGHT, (ps), 475

DAYTON SITTE (BE), (sbs)

par OGANO SITTE (BE), (sbs)
 et USTINA SITTE, (sbs)
 par CLINTON (DE), (holst)
BSO+20 (0,72)

ELYRIA DE BREKKA, 304
 EMMA DE BREKKA, 305

DE NIRO (DE), (han)

par DONNERHALL (DE), (old)
 et ALICANTE, (han) par AKZENT II (DE), (han)
BCC+11 (0,48) **BDR**+23 (0,94)

BRUMES DE SAINT VAL (NL), (kwpn), 238

DIARA (DE), (han), 281
 EVITA VD BUNTE (BE), (bwp), 313
 RABENSCHWARZ DE REAN, (sfa), 507

DEAR DOCTOR, (ps)

par CRYSTAL GLITTERS (US), (ps)
 et ADELE TOUMIGNON (IE), (ps)
 par ZEDDAAN (GB), (ps)
 Gagnant en Plat

TIFEROSE, (aqps), 585

DEAUVILLE VAN T ET L (BE), (bwp)

par SALVADOR V (NL), (kwpn)
 et QUINA (NL), (bwp)
 par HEARTBREAKER (NL), (kwpn)
BSO+18 (0,53)

DIDJERIDOU VON DER HELD (DE), (zw), 282

DEISTER (DE), (holst)

par DIAMANT DE SEMILLY, (sfa)
 et NATANYA I, (holst)
 par CONTENDER (DE), (holst)
ISO 116 (11) **BSO**+13 (0,66)

DATCHA DE HUS Z, (z), 275

DEL PIERO P B, (bwp)

par HEARTBREAKER (NL), (kwpn)
 et WHITNEY PB (BE), (bwp)
 par DARCO (BE), (bwp)
BSO+20 (0,58)

DOUNIA DE PIRECHAMPS Z (BE), (z), 291
 PANAMERA RY DE SEPTON (BE), (bwp), 456

DELSTAR MAIL

par UTRILLO VD HEFFINCK (BE), (bwp)
 et KATCHINA MAIL, (sfa)
 par CALVARO (DE), (holst)
ISO 139 (19) **BSO**+21 (0,61)

IDELQUI DE LA FIERE, 371

DEMOCRAAT (NL), (kwpn)

par PION, (se) et WILENA, (se)
 par SILVANO, (kwpn)
BDR+5 (0,68)

D'CASITA U (DE), (westf), 276

DENARD, (sfa)

par LAUDANUM, (ps)
 et SPLENDIDE ARDENTE, (sfa)
 par GRAND VENEUR, (sfa)
ISO 136 (01) **JSO** 6

KADINE DE LA LANDE, (sfa), 382
 NATIVE DE LA FOSSE, (sfa), 418

DENARIO (DE), (bywbl)

par DENARO, (old) et LADY FLAIR, (bywbl)
 par FAIR PLAY, (old)

DUMBLE D'OR DE CONDE, 293

DENARO, (old)

par DE NIRO (DE), (han) et BERESINA, (old)
par VOLTURNO, (old)

DIADEME (DE), (bawue), 280

DER SENAAT 111 (BE), (bwp)

par PRESIDENT (NL), (kwpn)
et LIZETTE, (kwpn)
par BURGGRAAF (DE), (holst)
BSO+15 (0,76)

ISOLANY ST HUBERTUSHOEVE (BE), (bwp),
376

DERBY DE L'ISLE, (sfa)

par QUIDAM DE REVEL, (sfa)
et OH LA BELLE IV, (sfa) par URIEL, (sfa)
ISO 134 (01) **JSO** 5

ONDINE DE LIVERY, (sfa), 442

DERBY DES VOIRONS, (tf)

par QUECASTLY, (tf)
et QUIBA DES VOIRONS, (tf)
par BELLOUET, (tf)

NEW VICTORY, (tf), 421

DERBY D'OC, (aa)

par GAVERDI, (ac) et FORTERESSE, (aa)
par FAYRILAND II, (*aa*)
ISO 121 (96) **JSO** 4

NOUGATINE DU VAL, (sfb), 428

DERBY ROUGE, (sfa)

par PAPILLON ROUGE, (sfa)
et RAFINEE, (sfa) par CORAIL V, (sfa)
ISO 132 (96) **JSO** 6

ADRENALINE M'AUREA, 187
ATOMIC M'AUREA, 209
VITAMINE M'AUREA, 654

DESEADO CCXXXIX (ES), (pre)

par CLAUDIO VIVES (ES), (pre)
et COQUINERA (ES), (pre)
par BILBAINO XVII, (pre)

GAIA VINYET (ES), (pre), 337

DESIR DU CHATEAU, (sfa)

par QUIDAM DE REVEL, (sfa)
et JAVOTTE D, (sfa)
par COR DE CHASSE, (sfa)
ISO 114 (95) **JSO** 4

AMERICA FERRERA M2S (IE), (oes), 197
LOLITA DU GABION, (sfa), 397
LOUNA DU DOUIT, (sfa), 398
METIK DE LIVINOT, (sfa), 409
ODIEUSE DE BEDON, (sfa), 434
OREE DU CATELET, (sfa), 447
ORIGINE DE ST MARTIN, (sfa), 447
PAEA DES ILES, (sfa), 453
POESIE DE THURIN, (sfa), 471
QALINE DE VIZY, (sfa), 478
RIENZA DE HAYBE, (sfa), 523
ROCHEDESIR DE LA SCIE, (sfa), 526

DESIR DU FRAIGNEAU, (sfa)

par LAUDANUM, (ps) et QUALISCA III, (sfa)
par JALISCO B, (sfa)
ISO 129 (97) **JSO** 6 **BSO**+9 (0,79)

MISSKA FONTANEL, (sfa), 412

DEUX DE COEUR, (aa)

par GARDE COEUR, (ps) et LADY SISSIE, (aa)
par TAYLOR, (*aa*)
ISO 147 (93) **JSO** 6

DRAA, (aa), 292

DIABEAU (BE), (bwp)

par CLINTON (DE), (holst)
et ULRIEKE V D MISPELAERE (BE), (bwp)
par SKIPPY II, (sfa)
BSO+5 (0,80)

HYBRIS VAN HEISTE (BE), (bwp), 369

DIABLE DU BANNEY, (sfa)

par ROCCO V, (sfa)
et TAIGA DU BANNEY, (sfa)
par NARCOS II, (sfa)
ISO 129 (00) **JSO** 4

LONGANE DE BEGON, (sfa), 397

DIABLOTIN DE BALME, (sfa)

par NARCOS II, (sfa)
et KAABA DE LOUPPY, (sfa)
par CALIN DU MANOIR, (sfa)
ISO 133 (97) **JSO** 6

REVAMOUR DE MAURANNE, (sfb), 520

DIAMAN DE L'ABBAYE, (sfa)

par LE TOT DE SEMILLY, (sfa)
et QUETTA DE LA ROQUE, (sfa)
par TANAEL, (sfa)
ISO 132 (98) **JSO** 4

OCEANE DE CONTANCE, (sfa), 433
PAVIE DE SAUNOIR, (sfa), 459

DIAMANT DE SEMILLY, (sfa)

par LE TOT DE SEMILLY, (sfa)
et VENISE DES CRESLES, (sfa)
par ELF III, (sfa)
ISO 184 (02) **JSO** 6 **BSO**+25 (1,00) **BCC**+17
(0,85)

A L'ORE DE KEOS, 185
AFRIQUE NOIRE, 188
AHISCHNA, 188
AINOVA DE GRANLIEU, 189
ALBA CASTELFORTE, 190
ALBANE DE LAUME, 190
ALKOUMI DE SOLMA, 192
ALMA LOCA, 193
AMBITION DE LA ROQUE, 196
AMETHISTE DU MOURAU, 197
AMETHYSTE DE LA ROQUE, 198
AMETHYSTE DE PREUILLY, 198
ANASTASIA DU CHATEAU, 199
ANEMONE DU ROUMOIS, 199
ANGELLA DU CHATEAU, 200
APRIL DE PRETENNOZ, 202
AQUARELLE DES SAULES, 203
ARAMISS DES MEULIERES, 203
ASMARA LATOUR, 206
ASTILBE D'ANTILLY, 206
ASTUCE DU PARADIS, 207
ATHENA DE ST MARTIN, 208
ATHINA DE LA NOE, 209
ATOMIKA, 209
AUPALINE SAUVAGEONNE, 211
BABY BLUE, 213
BAKANA DE BEAUFLOUR, 218
BALALAIKA DE TRIGALE, 218
BALERINA DE BEAUFLOUR, 219

BAMBOU POINTCOM, 220
BARONNE D'ARVILLE, 221
BELADONE DES CARMILLE, 223
BELLA DES JONCS, 224
BELLE ILE EN MER, 226
BELLONA SAINT CLAIR, 226
BILLIE JANE PRE NOIR, 230
BLOOM DES MEULIERES, 232
BLUE BAY D'ARGOUGES, 232
BOMBALA DU FOX, 234
BOMBINA FONTAINE, 234
BORA BORA DE COURCEL, 235
BRAVILLIS, 236
BREAKFAST AT TIFANY'S, 236
CALAMYTIE THELEME, 242
CARAD'STAR DU LAVOIR, 248
CHATAWAN SEMILLY, 256
COPELIA DE LA CENSE, 265
CREAZY BAERENRAIN, 267
CYBELLE CHARBONIERE, 269
CYBELLE DE KARIA, 269
DADDY GIRL BEAUFLOUR, 269
DAKOTA D'AUGE, 270
DAME LATOUR, 272
DAMOISEL OF ARANKA, 272
DANAE DU SABLON, 272
DARLING DU HOMET, 274
DEESSE DE BETHUNE, 277
DEESSE DE THEYSS Z, (z), 277
DEMOISELLE DE CHAMANT, 278
DEMONIAQUE DU RIOL, 279
DIABLESSE (BE), (holst), 280
DIAMANTA (NL), (kwpn), 280
DIAM'S DE REINE, 280
DIANE DE LANNAY, 281
DIORE DU BEAUMENIL, 283
DIVINE DE BEAUFLOUR, 285
DOLCE VITA BEAUFLOUR, 288
DORINE D'ARIEL, 290
DREAM DE BEAUFLOUR, 292
DREAM OF SEMILLY, 292
EDELWEISS LYADE, 297
EMERAUDE DE BEAUFLOUR, 304
EMERAUDE DES ORCETS, 305
ESQUISSE SEMILLY, 309
ESTANY DU LYS (DE), (holst), 309
ETOILE DEREVE SEMILLY, 311
EVisA, 313
EXCELLENCIA D'ICK, 314
FACETIE DE LA FAVRE, 315
FELLOW DE BEAUFLOUR, 321
FEWILANE UP, 322
FIONIE, 324
FLEOLE VERTE, 327
FLO DE BAERENRAIN, 328
FLORIDE DE L'ABBAYE, 329
FOREVER VENTADOUR, 331
FRANCE DU VENT, 333
FUN GIRL KERVEC, 334
GABRIELLE SOL'HEURE, 336
GAIA OF MIC, 337
GALACTIC GIRL SEMILLY, 337
GARANCE DE FLOT, (csan), 339
GENIE GIRL KERVEC, 342
GIULIA DU BARQUET, 345
GRAZIELLA DU BARQUET, 350
GUESSE DE COURCEL, 353
HELSE DE LANNAY, 359
HERITIERE DE BETHUNE, 360
HERMES E ET N, 361
HERMIONE D'INET, 361
HEROINE DE VAINS, 362

HEZE DU VERY, 362
 HIGH HOPES LEONE, 363
 HINEDITE DE VAYRIE, 363
 HIPANEMA, 363
 HO'COCO LIBELLULE, 365
 HONEY DE BEAUFOR, 367
 HONORINE DE KERHUIPPE, 367
 HOPE DU REVERDY, 367
 HOTTONIE DE KREISKER, 368
 HOURIA DES AJONCS, 368
 HUGOLINE DES JOANINS, 369
 HYSOPE D'ALLOBROGIE, 370
 ICE ROYAL DE LA CENSE, 370
 IDBORA DE LA SERRE, 370
 ILIADE TOURNERIE, 372
 ISCHNA, 375
 ITAH DU HEMI, 376
 JALNA DU HAMEAU, (sfa), 378
 LOVERLY HILL, (sfa), 398
 LYS DE L'ABBAYE, (sfa), 400
 MAKE MY DAY J ET F (BE), (bwp), 403
 MEDEA DES MONTS, (sfa), 407
 NAGARIE, (sfa), 414
 NEVISIT DU VERY, (sfa), 421
 NOLWIN DE LOJOU, (sfa), 426
 NORMANDIE DES JONCS, (sfa), 427
 NYASSA, (sfa), 430
 NYMPHY DES GENETS, (sfa), 430
 OCTEBELLE, (kwpn), 433
 OLYMPE DE KERGLENN, (sfa), 438
 PALM BEACH DU PITRAY, (sfa), 454
 PASSION DE VAINS, (sfb), 458
 PAZIENZA, (sfa), 459
 PHAKIRA BELIN, (sfa), 464
 PHALANGE, (sfa), 464
 PHYLINE STAR, (sfa), 466
 PIN UP DE SAVIGNY, (sfa), 467
 PRALINE DE KREISKER, (sfa), 473
 PRIMADONA DU MAFRAN, (sfa), 474
 PRISCA DE PERRAZ, (sfa), 475
 QARESSE DE KREISKER, (sfa), 479
 QATOUCHA MAUREA, (sfa), 479
 QEMEN BRAO DE GRAFFAN, (sfa), 480
 QENZA CHAMPEIX, (sfa), 480
 QUALITE DU ROUET, (sfa), 483
 QUANAIL DES CHAYOTTES, (sfa), 484
 QUANTA VD BISSCHOP (BE), (bwp), 485
 QUAPRICA D'AVEYRON, (sfa), 485
 QUATTY, (sfa), 487
 QUATTY DES VAUX, (sfa), 487
 QUEDJA, (sfa), 488
 QUEEN BEE FARMER, (sfa), 488
 QUEEN D'OR DES MONTS, (sfa), 489
 QUELLEDAME D'EN HAUT, (sfa), 492
 QUELLY DE FLORE, (sfa), 493
 QUETY DE L'ERMITAGE, (sfa), 497
 QUI VA NE DE L'ABBAYE, (sfa), 497
 QUILIMANE SEMILLY, (sfa), 499
 QUIMBAYA, (sfa), 500
 QUIME DE LA MOIGNERIE, (sfa), 500
 QUINDY DE KREISKER, (sfa), 501
 QUINTA GIRL, (sfb), 502
 QUOLOMBIA D'O, (sfa), 506
 RAISSA D'ARMANVILLE, (sfa), 509
 RAMONA DE BEAUFOR, (sfb), 510
 RAMONA DE SERVINS, (sfa), 510
 RAVISKADJA DE SIJU, (sfa), 512
 RAZZLE DAZZLE, (sfb), 513
 RIALTA DE TALMA, (sfa), 522
 RIAMONE DU GENET, (sfa), 522
 RIBERA DU GERMAI, (sfa), 522
 ROXANE D'HEM, (sfa), 534

ROYCE DE KREISKER, (sfa), 535
 RUBIE DE BREMOY, (sfa), 536
 RUBIS DE LA CHAULE, (sfa), 536
 SATINE DU LANDAIS, (sfa), 545
 SERENADE A LA COUR, (sfa), 549
 SHAKIRA DEBEAUFOR, (sfa), 550
 SHANA DE KERGLENN, (sfa), 550
 SHIREL DE KREISKER, (sfa), 551
 SIAM DE LA CHENEE, (sfa), 553
 SING SING SEMILLY, (sfa), 554
 SISSI DU COISEL, (sfa), 556
 STELLA DE RIVERLAND, (sfa), 563
 SUPER DU RIETZ, (sfa), 565
 SWING DE RIVERLAND, (sfa), 567
 SYMPHONIE D'EUSKADI, (sfa), 569
 TABATAH DE KERSER, (sfa), 569
 TAIGA DE CHAMPLOUE, (sfa), 570
 TARA D'ERMISSE, (sfa), 575
 TCHABANE, (sfa), 576
 THARA NANTUEL, (sfa), 583
 THAZALEE ST LOISE, (sfa), 583
 THELIS, (sfb), 584
 THEMIS DES PERRIERES, (sfa), 584
 TINKA DE QUELLENNEC, (sfa), 587
 TIPSY GIRL LOISEL, (sfa), 588
 TOGOLAISE CHALONGES, (sfa), 589
 TOOTSIE DU LOIR, (sfa), 589
 TOP GIRL KERVEC, (sfa), 589
 TOPAZE DU BARQUET, (sfa), 590
 TOSCANE D'ARMANVILLE, (sfa), 592
 TOSCANE DE CHAMPLOUE, (sfa), 592
 TOSCANE D'OR, (sfa), 593
 TOSCANE PLATIERE, (sfa), 594
 TOUPIE DES VAUX, (sfa), 595
 TRACY D'ICK, (sfa), 596
 TSIGANE SEMILLY, (sfa), 598
 TYLAN DE L'AULNE, (sfa), 600
 TYRTEE DE LA CENSE, (sfa), 600
 TZATZIKI DE LA POMME, (sfa), 600
 UBAYE DE GALARZA, (sfa), 601
 UDIAM DE LA CHENEE, (sfa), 602
 UDINE DE CLAIDS, (sfa), 602
 UGOLINE DE BREKKA, (sfa), 603
 UGUETTE DES VAUX, (sfa), 603
 UKILEA DE LOJOU, (sfa), 603
 ULANE DU CHATELIER, (sfa), 605
 ULMEA DES ETISSES, (sfa), 606
 ULTIMATE FLY, (sfa), 607
 ULTIME DU BARQUET, (sfa), 607
 UMEA DE LA RENARDIERE, (sfb), 609
 UNE ETOILE DE DIAMANT, (sfb), 612
 UNE MYSS DU BARQUET, (sfa), 613
 UNE PEPETE DE VOUILLY, (sfa), 613
 UNE PHOLIE DU MARAIS, (sfa), 613
 UNESS DU LAVILLON, (sfa), 615
 UNOLETTA LOISEL, (sfa), 618
 UNTE DES FORETS, (sfa), 618
 UPPSALA MAIL, (sfa), 619
 URAUDE DES ETISSES, (sfa), 621
 URGADA DE KREISKER, (sfa), 622
 URSULE DU PLESSIS, (sfa), 624
 USABEL DES BALEINES, (sfa), 625
 USHAS DES PLAINS, (sfa), 625
 UTOPIA GEM, (sfa), 628
 UTOPIA MONTGOTHIER, (sfa), 628
 UTOPIE DE DAMPIERRE, (sfa), 628
 UTOPIE DU VILPION, (sfa), 629
 UVEE DE RAURACIE, (sfa), 629
 VAHINA DE BEAUMONT, 631
 VALLEY DE RIVERLAND, 634
 VALONIA D'ELLE, 634
 VALORIS D'INES, 634

VANILLE DE CHENAIE, 636
 VANKARA DU LOZON, 637
 VANNILLA SKY, 637
 VARENGERE DE GRANDRY, 637
 VEGA STAR DU TILLARD, 639
 VEIA D'ARANCHERE, 639
 VENDEENE, 640
 VENDETTA DES SALINES, 640
 VENEZIA DE RIVERLAND, 641
 VENTISA HOGUE, 642
 VERONE DU LERCHEBERG, 645
 VERTU MENILJEAN, 645
 VIALOTTA D'ICK, 647
 VINEA DORCEL, 650
 VIOLETE DE CARNEVILLE, 651
 VIREVOLT DE CHIVALLET, 652
 VISTA DU SAULCY, 653
 VITEHAUT DU RONDEAU, 654

DIAMOND HIT (DE), (old)

par DON SCHUFRO, (old) et LORETTA, (old)

par RAMINO, (westf)

BDR+26 (0,86)

DIAMOND QUEEN (DE), (han), 280

DIAMOND'S HILL (DE), (han), 280

DONNA LEA (DE), (bawue), 289

VALLOTA S (NL), (kwpn), 634

DIAMOND IMP LAD, (ish)

par DIAMOND LAD, (se)

et TUDENHAM QUEEN, (ish)

par IMPERIUS (GB), (ps)

BALLINVELLA DIAMOND LADY (IE), (ish), 220

DIAMS DU GRASSET, (sfa)

par ABDULLAH (CA), (trak)

et VOLGA DU GRASSET, (sfa)

par J'T'ADORE, (sfa)

ISO 160 (98) **JSO** 6 **BSO**+6 (0,96)

MONEY SPINER DE PIA, (sfa), 412

NOUBA DU GRASSET, (sfa), 427

O'BETTY DU DOMAINE, (sfa), 432

VIVIDLY DID GAVOT, 655

DIARADO (DE), (holst)

par DIAMANT DE SEMILLY, (sfa)

et ROXETTE I, (holst)

par CORRADO (DE), (holst)

BSO+19 (0,96) **BCC**+31 (0,62) **BDR**+5 (0,68)

BOHEME DU VILPION, 233

DIMBA DU SOLEIL, 282

DIARADO'S BOY (DE), (old)

par DIARADO (DE), (holst)

et ABENTUEUR, (old)

par ARGENTINUS (DE), (han)

BSO+12 (0,70)

DIACARWELLA PS (DE), (old), 280

DIDAM DE LA RESSEE, (sfa)

par QUIDAM DE REVEL, (sfa)

et QUILLETTE II, (sfa) par HISTRIION, (sfa)

ISO 161 (02) **JSO** 5

JOLIE BOUILLE, (sfa), 380

DINO DE DAMPIERRE, (sfa)

par PAPIILLON ROUGE, (sfa)

et QUINN DES LANDES, (sfa)

par NIGHT AND DAY, (ps)

ISO 156 (00) **JSO** 6 **BSO**+1 (0,93)

PIPELETTE DE BELLEVUE, (sfa), 468

DIRTY, (tf)

par PODOSIS, (tf) et OREE DES CRIERES, (tf)
par GREYHOUND, (tf)

OREE DE BRETIGNOL, (tf), 446

DISCOVER D'AUTEUIL, (ps)

par MISTIGRI (IE), (ps) et LISE BELLE, (ps)
par SPRING BIRD (US), (ps)
Gagnant en Obstacles

BANFORA, (ps), 221

PAPRIKA DE SOMOSA, (ps), 457

DJALISCO DU GUET, (sfa)

par JALISCO B, (sfa) et UKIE DU GUET, (sfa)
par NASHVILLE IV, (sfa)
ISO 172 (03) **JSO** 6

ALTESSE DE LA LONDES, 194

COKA IN D'ISKY, 263

FUN LADY DE LA CENSE, 334

RAVIE DES PRES, (sfa), 512

REGATE DE LA CENSE, (sfa), 515

REGINA DE LA CENSE, (sfa), 516

REVEUSE DES PRES, (sfa), 521

SWEETY DE TERRETTE, (sfa), 567

TEQUILA DU TULPIER, (sfb), 580

TRIANE D'AUVILLE, (sfa), 596

URGANDE DE MELCA, 622

VALSE DE LA CENSE, 635

VILMA DU MOULIN, 650

VODKA DE LA CENSE, 655

DJINN DE LA ROQUE, (sfa)

par NARCOS II, (sfa)
et MASADA DES IRIS, (sfa) par DANNY, (ps)
ISO 124 (96) **JSO** 5

REBELLE DE LA CHAISE, (sfa), 514

DOKER DE MAUCOURT

par KANNAN (NL), (kwpn)
et QUESSY DE MAUCOURT, (sfa)
par FLIPPER D'ELLE, (sfa)
ISO 139 (20) **BSO**+22 (0,60)

GYPSSIE DE MAUCOURT, 353

DOLLAR D'AMOUR II, (sfa)

par PALESTRO II, (sfa)
et PELAGIE DU GEORGET, (sfb)
par GRAND VENEUR, (sfa)
ISO 137 (01) **JSO** 5

VAHINA GIRL, 631

DOLLAR DE LA LANDE, (sfa)

par QUITO DE BAUSSY, (sfa)
et URIELE IV, (sfa)
par MATADOR DU BOIS, (sfa)
ISO 157 (02) **JSO** 5

PIVOINE D'AILLON, (sfa), 469

DOLLAR DE SEMILLY, (sfa)

par LE TOT DE SEMILLY, (sfa)
et QUENOTTE DU CHEMIN, (sfa)
par ST BRENDAN (GB), (ps)
ISO 149 (01) **JSO** 5

MALYCE DE SEGROIS, (sfa), 404

NOMMEE DEFFEND, (sfa), 426

OSTARA DE BROUT, (sfa), 450

PAPRIKA TITI, (sfa), 457

DOLLAR DELA PIERRE, (sfa)

par QUIDAM DE REVEL, (sfa)
et LORPIERRE, (sfa)
par FOUDRE DE GUERRE, (sfa)
ISO 177 (03) **ESO BSO**+13 (0,99)

ADRENIE DE BLONDEL, 187

AGORIA DES ROQUES, 188

ALOHA DE NODEAU, 193

AMOUR SORAYA (NL), (kwpn), 198

ASTUCE KOADIG, 207

AUPALINE PLATIERE, 211

BELLATRIX DU PUY, 224

BICHE DE BAY, 229

CANBERRA DE MARS, 246

CHILLING DES ESSARTS, 258

CLIO DU GUE, 262

COLOMBE DE CERISY, 264

DALIA PLATIERE, 270

DANAKIL DE CERISY, 273

DELLY DE LA FONTAINE, 278

DEMOISELLE VD DONKHOEVE (BE), (bwp),
278

DILAIME DU GRIZZLY, 282

DIVA DU GRIZZLY, 284

ELFIN DE BLANY, 301

ESSAOUIRA VILLA ROSE, 309

GREAT GATSBY THOM, 350

ORA DU FIGUIER, (sfa), 445

PENELOPE LA GARETTE, (sfa), 460

PHYLISSE STE HERMELLE (BE), (sfa), 466

POLISSONNE DES NEYES, (sfa), 471

QAHWA DE BLANCHEVILLE, (sfa), 478

QUADRILLE DU MOULIN, (sfa), 482

QUALINE DE COURCEL, (sfa), 483

QUALMINE DU CHALLOIS, (sfa), 484

QUANELLE PLATIERE, (sfa), 485

QUASSIA DES PEUX, (sfa), 486

QUEEN DU PLENITRE, (sfa), 490

QUESNIA DU RESTIC, (sfa), 495

QUININE TOURNERIE, (sfa), 501

QUISMY DES VAUX, (sfa), 504

RAVILLIS DES ISLES, (sfa), 512

REINE DU CHANU, (sfa), 517

REINE DU HEQUET, (sfa), 517

RENARDE RUMEL, (sfa), 518

REYBELLE, (sfa), 521

RHEA FOR EVER, (sfb), 521

RIOVANNA DES ISLES, (sfa), 524

ROSALIE DES VAUX, (sfa), 530

RUSSALKA DES ISLES, (sfa), 537

SAGA DE PLEVILLE, (sfb), 539

SAGA DES NAUVES, (sfa), 539

SAMBA DU CHENE, (sfa), 542

SCARLETT DU BUGUET, (sfa), 547

SEREINE DES VAUX, (sfa), 549

SHILLING DE L'ILE, (sfa), 551

SISTER JANE DU CLOS, (sfa), 556

SLOTY DE SIJU, (sfa), 557

SONATE DES FORETS, (sfa), 559

SYMPHONIE DE LAUME, (sfa), 569

TALUDIUM Z (BE), (z), 572

TAPILARCIA Z (BE), (z), 574

THALIE DE MARS, (sfa), 583

TIRELIRE DU GOLFE, (sfa), 588

TOP LADY GEM, (sfa), 589

TOSCANE DES VAUX, (sfa), 593

TOUMAI UNIVERSELLE, (sfa), 594

TOURNEPIERRE, (sfa), 595

ULTRACHIC ARMAGNAC, (sfa), 608

UTOPIE DES ESSARTS, (sfa), 628

VENISE DES SOURCES, 642

VICENZA DE GANDY, 647

VOLONTE DE RIVERLAND, 657

DOLLAR DU MESNIL, (sfa)

par QUAT'SOUS, (sfa)
et NELMA DU MESNIL, (sfa)
par NIGHT AND DAY, (ps)
ISO 153 (02) **JSO** 6

LARA DU BREUIL, (sfa), 392

OXALIS DE BANARGE, (sfa), 452

DOLLAR DU MURIER, (sfa)

par JALISCO B, (sfa) et KARIELLE, (sfa)
par URIEL, (sfa)

ISO 184 (00) **JSO** 4 **BSO**+11 (0,99) **BCC**+2
(0,70)

ARISTOCRATE DE CIRCEE, 204

AUSTRALE DU MURIER, 211

GAZELLE DU MURIER, 341

MAGALI DE BREKKA, (sfa), 402

MENDI, (sfa), 408

NIKITA BARBOTIERE, (sfa), 422

NORMA JANE DE BAUSSY, (sfa), 427

OBI DE LA LOUVIERE, (sfa), 432

ODE DU CHALLOIS, (sfa), 434

OLYSSE DU ROUET, (sfa), 440

ONE NIGHTMAISON ROUGE, (sfa), 442

OPALE ARISTO, (sfa), 443

OPIUM DE LA BRIDE, (sfa), 445

O'SEVEN DE BREVE, (sfa), 450

OSYATIS FOR EVER, (sfb), 450

OSYRIS DU LAVILLON, (sfa), 451

OVERNICE DE MESCAM, (sfa), 452

PAELLE DE BANALOU, (sfa), 453

PEOPLE DU TER, (sfa), 460

PERLE DE LANDETTE, (sfa), 462

PLEIADE D'ARGENT, (sfa), 470

PRALINE DES CABANES, (sfa), 473

PRUDENCE PRIVE, (sfa), 476

QUADRIGE DE LA CISTRE, (sfa), 482

QUALISKA DE RIVERLAND, (sfa), 483

QUELLE DU ROUET, (sfa), 492

QUILOA D'EPIC, (sfa), 500

QUISHNA DES BOIS, (sfa), 504

RAM DAM D'ETE, (sfa), 510

REPUBLICA, (sfa), 519

RHYME DE RIVERLAND, (sfa), 522

RIVA VERDE, (sfa), 525

SALSA BARBOTIERE, (sfa), 540

SCANDALE DU VERCOL, (sfa), 546

SHEITANE DE ST DRUON, (sfa), 551

SIRENE DE MAZIN, (sfa), 555

SOUZDAL DU BANCO, (sfa), 561

STARLETTE D'ELLE, (sfa), 562

SYBELLE DU MURIER, (sfb), 568

TAIGA DE PREUILLY, (sfb), 571

TEXANE DU HAUT, (sfa), 582

TWICE DE BLOYE, (sfa), 599

UTOPIE D'ARTEMIS, (sfa), 628

VAMP DU GENET, 635

VESPA DE LAUME, 647

DOLLARS BOY, (sfa)

par QUIDAM DE REVEL, (sfa)
et PRESIDENTIELLE, (sfa) par ELF III, (sfa)
ISO 160 (05) **BSO**+4 (0,74)

SUN LYGHT, (sfa), 565

DOM PEPITO, (aa)

par PHOSPH'OR, (aa) et MARYBEL, (*aa*)
par MASSONDO, (*aa*)

ISO 123 (97) **JSO** 6

MACOUMBA DIODE, (sfa), 401
MARINA DIODE, (sfa), 405
OCEANE DIODE, (sfa), 433

DOMINARD, (old)

par DOMINO, (han) et PERSIKA, (han)
par PERFEKT I, (han)
BSO+2 (0,55)

VINCA MAJOR V VLIERINGEN (BE), (bwp),
650

DOMINO DE MOYON, (sfa)

par JALISCO B, (sfa) et UPSA DE MOYON, (sfa)
par NARCOS II, (sfa)
ISO 133 (97) **JSO** 6 **ESO**

KARA DES CHAMPS, (sfa), 384
ORIFLAMME DE RAMPAN, (sfa), 447

DOMSBERG, (han)

par DAMNATZ, (han) et ATTIKA, (han)
par AKROBAT, (oes)

DOMSBERG'S ALISA (GB), (oes), 289

DON BOSCO, (han)

par DONNERHALL (DE), (old)
et RAMINA, (han) par RAMIRO (DE), (holst)
BDR+17 (0,67)

DORINA (DE), (han), 290

DON FEDERICO (DE), (han)

par DONNERHALL (DE), (old)
et CLEOPATRA, (se) par CONSUL (DE), (trak)
BCC+15 (0,45) **BDR**+21 (0,93)

DETTA MORETTA (DE), (han), 279
DONA (DE), (han), 289
DROSELA ROCIO (DE), (han), 292
DUNE DU NIPY (CH), (ch), 293
QUANELL DU BOILURIE, (sfb), 485

DON GIOVANNI DE BEARN, (aa)

par RYON D'ANZEX, (aa)
et ISIS DE BEARN, (aa)
par DIONYSOS II, (*aa*)
ISO 150 (10) **JSO** 6

ALIENOR DU GABAS, (aa), 191

DON JUAN DE HUS (NL), (kwpn)

par JAZZ (NL), (kwpn)
et VODORETTE (NL), (kwpn)
par KRACK C (NL), (kwpn)
IDR 131 (14) **JDR** 5 **BDR**+33 (0,93)

DALLAS DE HUS, (old), 271
DARJELING, (han), 273
DARLING GREZ NEUVILLE, 274
DIVA DU JURE, 284

DON PIERRE, (aa)

par OBERON DU MOULIN
et QUARLOTTA PIERRE, (aa)
par JILLING PIERRE, (aa)
ISO 128 (96) **JSO** 5 **BCC**+16 (0,70)

CHIPTONE, (aa), 259
PIN UP DES BONNES, (sfa), 467
SCERISE DE NAMANS, (sfb), 547

DON RICROSS (DE), (han)

par DON FEDERICO (DE), (han)
et WINDROESCHEN, (han)
par WELTMEYER (DE), (han)
BDR+15 (0,72)

BLACK PEARL DU VAL, 231
DORIP S (DE), (rhd), 290

DON SCHUFRO, (old)

par DONNERHALL (DE), (old) et FIESTA, (old)
par PIK BUBE I (DE), (han)
BDR+31 (0,81)

DONNA CAPRIA (DE), (han), 289

DONALD ROUGE II, (sfa)

par THOAS DU THELLET, (sfa)
et VOLGA ROUGE, (sfa) par KOUGLOF II, (sfa)
ISO 164 (02)

NARCISSE DU PRINTEMPS, (sfb), 417
NAYA DE BLANCHIZET, (sfa), 419
NAYA DE CURAINE, (sfa), 419
OPALE DE CHASSIGNOL, (sfa), 443
PERVENCHE DE RIBAUD, (sfa), 464
QUESSY DE JULYS, (sfa), 495
ROMIE DE LAVOUX, (sfa), 529

DONATELLO DU BAILLY

par ESPRIT DE CONQUETTE, (sfa)
et ILONA DES ROGERIES, (sfa)
par SOIR D'AVRIL V, (sfa)
ICC 117 (21)

ISALINE DE MOLION, 375

DONNERSCHLAG (DE), (old)

par DONNERHALL (DE), (old)
et PIROLA, (han) par PIK KOENIG, (han)
BDR+22 (0,81)

NICO BELLE, 422

DON'T TOUCH TIJI HERO, (holst)

par DIAMANT DE SEMILLY, (sfa)
et CHINA TOUCH HERO, (kwpn)
par CHIN CHIN (DE), (holst)
BSO+22 (0,44)

QUIVIERA DE TIJI (BE), (bwp), 505

DORIEN, (tf)

par FLORESTAN (US), (tf) et PIDUCIA, (tf)
par HURGO, (tf)

ONEVA DE SAUTREUIL, (tf), 442

DORIS DES HALLES, (sfa)

par TYPE D'ELLE, (sfa)
et URANIE DES HALLES, (sfa)
par COUNT IVOR (US), (ps)
ISO 158 (04) **JSO** 6

MELUSINE DE MONTLEU, (sfa), 408
ROSEE DU TERNE, (sfa), 532
SILENE DE BOCHAT, (sfa), 554
SYBELLE DE HAUTERIVE, (sfa), 568

DORMANE DU PUY, (sfa)

par DOUBLE ESPOIR, (sfa)
et MAMIE DE THURIN, (sfa)
par GRAND VENEUR, (sfa)
ISO 150 (00) **JSO** 6

QUIVA DE FONTLAND, (sfa), 505
SORMANNE DE KERFARO, (sfa), 560
SYLVIANE DE BRIERE, (sfa), 568

DORSAY, (sfa)

par QUITO DE BAUSSY, (sfa)
et PAMPLIERE, (sfa) par URIEL, (sfa)
ISO 147 (03) **JSO** 6 **ESO** **BSO**+5 (0,95)

COCO GALANTE, 263

TAQUINE DE L'OMBRIERE, (sfb), 575
T'ES QUILA DU BOULAT, (sfb), 581
ULTIME GALANTE, (sfa), 607
UNIE DES PINS, (sfa), 616
UPEE, (sfa), 619

DOUBLE D'ELLE, (sfa)

par DOUBLE ESPOIR, (sfa)
et PAVLOVA DES MALAIS, (sfa)
par JALISCO B, (sfa)
ISO 115 (95) **JSO** 4 **BSO**+6 (0,97)

GOLDIKOVA DU THAL, 347
JENNY DU TAILLIS, (sfa), 379
LYPIE DE LA BAR, (sfa), 400
NAURA D'ELLE, (sfb), 418
OPHELIE DE LEPINETTE, (sfa), 445
PAYDJI DE POURCY, (sfb), 459
PRUNE DE LA CORNEE, (sfa), 476
QUINTESENCE DES BOIS, (sfa), 503
QUIZZ DE LONGUEVALE, (sfa), 505
RYKLESSE MERRY, (sfa), 538
TULLIA DE CHARTEVE, (sfa), 598
URONNE DES FALAISES, (sfa), 624
VALINE DU PEU, 633

DOUBLE ESPOIR, (sfa)

par IBRAHIM et QUATRIEME ESPOIR, (sfa)
par PLEIN D'ESPOIRS
BSO+4 (0,99)

GREVE D'AUZAY, (sfa), 350

DOUGLAS (NL), (kwpn)

par DARCO (BE), (bwp) et FIONA M, (oes)
par CAPITOL I (DE), (holst)
BSO+14 (0,88)

ENITA T (NL), (kwpn), 306
KINOVA D'AYRIFAGNE (BE), (sbs), 387

DRAGON DANCER (GB), (ps)

par SADLER'S WELLS (US), (ps)
et ALAKANANDA (GB), (ps)
par HERNANDO, (ps)
Gagnant en Plat

MAZOUGA, (ps), 406

DRAKKAR DES HUTINS, (sfa)

par NARCOS II, (sfa) et TURGISIERE, (sfa)
par FEU SACRE, (sfa)
ISO 161 (00) **JSO** 6 **BSO**+5 (0,97) **BCC**+6 (0,70)

CACHACA DE BEAUVOIR, 240
ELFE DE LA GRANGE, 301
LIBELLULE DE PERRAZ, (sfa), 394
MALIKIA, (sfa), 404
NOIRE DE TAME, (sfa), 426
PEGASE GIBAY, (sfa), 460

DREAM WELL, (ps)

par SADLER'S WELLS (US), (ps)
et SOUL DREAM (US), (ps)
par ALLEGED (US), (ps)
Gagnant en Plat

ETONNANTE, (ps), 312

DRESS PARADE (IE), (ps)

par SADLER'S WELLS (US), (ps)
et STEEL HABIT (IE), (ps)
par HABITAT (US), (ps)

LAKINGDRESS, (ac), 391

DROP DES VARENNES, (sfa)

par GALOUBET A, (sfa)
 et SAMBA DU HECQUET, (sfa)
 par HADJ A, (aa)
ISO 154 (00) **BSO**+3 (0,96)

BELISKA NALLIERE, 224
 BELLE D'HARLOT, 225
 REPLEY DE BURNAND, (sfa), 519
 SANDY DE MARIGNY, (sfa), 543
 TZARA DU FRENE, (sfa), 600
 UNE VERVEINE DE SURY, (sfa), 614

DUC DE LA COUR II, (sfa)

par LAUDANUM, (ps)
 et REJANE DE LA COUR, (sfa)
 par JALISCO B, (sfa)
ISO 144 (98) **JSO** 6 **BSO**+4 (0,95)

LUTINE DE VERSAILLES, (sfa), 400
 MA PETITE NORMANDE, (sfa), 401
 ORIELA DE MADERE, (sfa), 447
 QELEBELLAVY D'ABBETOT, (sfa), 479
 RADIEUSE CLAVERIES, (aacr), 507
 REGATE DES GIRONNETS, (sfa), 515
 SIDONIE DU BOIS VIEUX, (sfa), 553

DUC DE LA LANDE II, (sfa)

par QREDO DE PAULSTRA, (sfa)
 et MANON DE LA LANDE, (sfa)
 par TANAEL, (sfa)
ISO 000 (00) **ESO**

DOLCEE DU CASTEL, 288
 OPATIJA DE STE HERMELLE (BE), (sbs), 444

DUC DU HUTREL, (sfa)

par MUGUET DU MANOIR, (sfa)
 et ROSEE DU HUTREL, (sfa)
 par COUNT IVOR (US), (ps)
ISO 167 (00) **JSO** 6

MINOSTRANDE, (sfa), 410
 NATIVE DE NESQUE, (sfa), 418
 OLGA DE L'ABBAYE, (sfa), 437
 OLIVIA DES CHAUMES, (sfa), 438
 PLATINE DU VALDECIE, (sfa), 470
 QUERIDA DU MARAIS, (sfa), 495
 QUISLY DE LA TOURELLE, (sfa), 504

DUC DU MURIER, (sfa)

par DOUBLE ESPOIR, (sfa) et TOSCANE, (sfa)
 par URIEL, (sfa)
ISO 122 (96) **JSO** 5 **BSO**+4 (0,95) **BCC**+3 (0,59)

LIBERTY COTENCIE, (sfa), 395
 TRAISSORE DE LA BONN, (sfa), 596

DUC ROUGE II, (sfa)

par PAPILLON ROUGE, (sfa)
 et VIOLETTA ROUGE, (sfa)
 par STARTER, (sfa)
ISO 156 (99) **JSO** 6

LYDIE DE MONGADOR, (sfa), 400
 NAIADE DE LISTOIR, (sfa), 415

DUTCH CAPITOL (DE), (holst)

par CAPITOL I (DE), (holst)
 et REBELLA, (holst) par REBEL Z (DE), (han)
BSO+15 (0,70)

DUTCH DN (NL), (kwpn), 293

DUTYFRY DE LA LOGE, (sfa)

par QUAT'SOUS, (sfa)
 et RAPSDODY DE LA LOGE, (sfa)
 par DOUBLE ESPOIR, (sfa)
ISO 132 (96) **JSO** 5 **BSO**+3 (0,81)

OPPORTUNE DE CIRCEE, (sfa), 445
 SQUADRA D'HERBOURG, (sfb), 562

EARL (DE), (han)

par ESCUDO I, (han) et LADINA, (han)
 par LANTHAN (DE), (han)
BDR+10 (0,61)

SIXTEEN TILLEULS, (cs), 557

EASY BOY, (sfa)

par NIDOR PLATIERE, (sfa)
 et VERY NICE GIRL, (sfa) par NARCOS II, (sfa)
ISO 151 (99) **JSO** 6 **BSO**+6 (0,98)

AERIA DU BOUVREUIL, 187
 ASTUCE D'ORVILLE, 207
 DIVA DE STAR, 284
 GEISHA DU THEILLET, 341
 NANOOKE DE CANNY, (sfa), 416
 NEVA GIRL, (sfa), 421
 PRINCESSE D'AMOUR, (sfa), 475
 ROSETTE DU POMMERAY, (sfa), 532
 STARLING D'EASY, (sfa), 563
 SUZON DE CRANN, (sfa), 566
 TENDRESSE D'OR, (sfa), 579
 TENNESSEE TREVEOC, (sfa), 579
 TONIQUE DES BIGNONS, (sfa), 589
 TZIGANE DU BLONDEL, (sfa), 601

ECALGRAIN, (sfa)

par QUAT'SOUS, (sfa) et ATALANTE V, (sfa)
 par MUGUET DU MANOIR, (sfa)
ISO 131 (00) **JSO** 5

VEDIKA DU CARRAT, 638

ECHO, (tf)

par QLOREST DU VIVIER, (tf)
 et JOLIE PERLE, (tf) par URA, (tf)

SAVANE CAPELLA, (tf), 545

ECHO DES FORETS II, (sfa)

par JALISCO B, (sfa) et MAY FLOWER III, (sfa)
 par URIEL, (sfa)
ISO 122 (98)

JEZA DU PARC, (sfa), 379
 NOBLESSE D'UNO, (sfa), 425
 PALENA DE LABUTTE, (sfa), 454
 QUENOTTE DE PRERE, (sfa), 494

ECHO VAN T SPIEVELD, (bwp)

par HEARTBREAKER (NL), (kwpn)
 et TEQUILA VAN SPIEVELD, (bwp)
 par CAPITAL (DE), (holst)
BSO+17 (0,73)

KASSANDRA VAN'T ROOSAKKER (BE), (bwp), 385

ECHOGENE LATOUR, (sfa)

par GALOUBET A, (sfa)
 et OLINDA DES TOURS, (ac)
 par FARCEUR, (aa)
ISO 159 (04) **JSO** 6

MELISSA DU VINNEBUS, (sfa), 407
 NITA DE CREPLI, (sfa), 425
 QI DE LA BIGARDERIE, (sfa), 480
 QUABOTINE ROYAL, (sfa), 481

QUAMERA DES PARTS, (sfa), 484
 QUERIDA LA NOBLE, (sfa), 495
 UNIC DES CHAMBONS, (sfa), 615

ECLAT DE LA PIERRE, (ac)

par KSARSET (US), (ps)
 et QUARLOTTA PIERRE, (aa)
 par JILLING PIERRE, (aa)
ISO 142 (98) **JSO** 6

MELLIE DE LA CHAPELLE, (aa), 407
 TESSY, (aacr), 581

ECUSSON DU LEVANT, (sfa)

par TORNADO D'HOTOT, (sfa)
 et NYMPHE III, (sfa) par HURLEVENT, (sfa)
ISO 142 (99) **JSO** 5

NEWS DES ETANGS, (sfa), 421

ED KING HILL NH, (kwpn)

par EKSTEIN, (kwpn) et FABIOLA, (oes)
 par SAMBER, (kwpn)

PINTO QUEEN HILL (NL), (nrps), 468

EDEN DE LA COUR, (sfa)

par LE TOT DE SEMILLY, (sfa)
 et LADY DE LA COUR, (sfa)
 par STARTER, (sfa)
ISO 115 (96) **JSO** 4

PIROUETTE DU SENTIER, (sfa), 469

EFLE DE B'NEVILLE, (sfa)

par PAPILLON ROUGE, (sfa)
 et SANTALINE, (sfa)
 par MUGUET DU MANOIR, (sfa)
ISO 147 (08) **JSO** 6

ETHIK DES MEARA, 310
 FEE DU PRE, 320
 HARPAGONE D'ARCHANGE, 357
 MEMOIRE DE MAUCOURT, (sfa), 408
 ORORE DU MOSSOUX, (sfa), 449
 PRUNELLE DE LA MANCE, (sfa), 476
 QUININE DE MEXELLE, (oc), 501
 RIANTE DE B'NEVILLE, (sfa), 522
 RIMELLE DU FAUBOURG, (sfa), 523

EGALOU MAIL, (sfa)

par GALOUBET A, (sfa)
 et REINE DU VALOIS, (sfa)
 par LAUDANUM, (ps)
ISO 113 (98)

PAOLA DE THEYSSAMY, (sfa), 456

EKSTEIN, (kwpn)

par ZION, (kwpn) et ZANIKI, (kwpn)
 par JOOST (NL), (holst)
BSO+12 (0,65)

SALLYMOUNT EKSTEIN (IE), (ish), 540

EL DORADO MAOUCHA, (sfa)

par UZELIEN, (sfa)
 et RAVITCHOU TREFLE, (sfa)
 par GARITCHOU, (aa)
ISO 125 (97) **JSO** 5

ABSINTHE MAOUCHA, 185

EL PASO PLATIERE, (sfa)

par ROSIRE, (sfa) et SISI PLATIERE, (sfa)
 par GRAND VENEUR, (sfa)
ISO 162 (03) **JSO** 6

BOSTONE CHANEBIERE, 236

NALLOWEEN LOVER, (sfa), 416
 ONDINE DU MAYOLLET, (sfa), 442
 OPALINE DE WISMES, (sfa), 444
 ORCHIDEE CROZE, (sfa), 446
 PALUDINE DU TIYI, (sfa), 455
 PAMPA DU TOURNIER, 456
 PAPILOTE DU CHATEAU, (sfa), 457
 QUI VIVE EN VERBONNE, (sfa), 497

EL SALAH, (ar)

par SHAKLAN EL SAINTONGE, (ar)
 et HAZIZE DE LA FOLIE, (ar)
 par TAIF (MA), (ar)

BICHE DU SIMON, (dsa), 229

ELAN DE LA COUR, (sfa)

par VAS Y DONC LONGANE, (sfa)
 et REJANE DE LA COUR, (sfa)
 par JALISCO B, (sfa)
ISO 173 (04) **JSO** 6 **BSO**+13 (0,99) **BCC**+12 (0,79)

CADENCE DE NORMANDIE, 241
 CORIOLIS DE MOREL, 266
 ENJOY THE LIFE D'OHL, 306
 FIRST GIRL, 325
 GAZA DES EDENES, 340
 L'ASTRADA, (sfa), 392
 LILOU BEAULIEU, (sfa), 396
 MILADY DE BREKKA, (sfa), 409
 NATOUCHKA DE L'AMONT, (sfa), 418
 NEFERTITI MINOTAIS, (sfa), 419
 OARISTYS RICHEMONT, (sfa), 431
 ODYSSEE DE BOILARY, (sfa), 434
 OLYMPIA DES SABLES, (sfa), 439
 ORIANE DU HEUP, (sfa), 447
 ORTIE DU RIO, (sfa), 449
 OUDJDA DE VATMO, (sfa), 451
 OUH LA MERVEILLES, (sfa), 451
 PAMPA DE LA VIOLLE, (sfa), 455
 PASADENA DU SAINDO, (sfa), 458
 PAVINIA DE KERGANÉ, (sfa), 459
 PEARL DAVIER, (sfa), 459
 PERLE DE B'NEVILLE, (sfa), 462
 POLKA DES ABERS, (sfa), 471
 POMMONE DE LAUME, (sfa), 472
 P'TIT BOUT DES DOUITS, (sfa), 477
 QUELIDEE DE LA COUDRE, (sfa), 491
 QUENELLE DE KERGANÉ, (sfa), 493
 REALE DE LAUBRAY, (sfa), 513
 RHEA AUREA MAOUCHA, (sfa), 521
 RIVIERE DE KERSAN, (sfa), 525
 ROMANE DE KERGANÉ, (sfa), 528
 RUMBA DE L'ARDENTE, (sfa), 537
 SYBELLE DE LAUZIT, (sfb), 568
 UTINE DES NOYERS, (sfa), 627
 UTOPIY, (sfa), 629

ELDORADO DE HUS (NL), (kwpn)

par DIARADO (DE), (holst)
 et 431020405, (kwpn)
 par BALOU DU ROUET (DE), (old)
ISO 133 (14) **JSO** 6 **BSO**+15 (0,92) **BCC**+20 (0,55) **IDR** 117 (13) **JDR** 4 **BDR**+11 (0,61)

EDEN DU PLANTYS, 297
 ESPERANZA DE HUS Z, (z), 308
 FIRST LADY BORDE, 325
 FIRST LADY D'AUGE, 325
 GALENA DU PRIEURE, 338
 GIRL LONGANE, 344
 GRINTA DU CANAL, 351
 INAYA DE QUI, 373

ELDORADO VAN DE ZESHOEK

(BE), (bwp)
 par CLINTON (DE), (holst)
 et BIJOU ORAI (BE), (bwp)
 par TOULON (BE), (bwp)
BSO+22 (0,86)

ELDORADO LADY M (NL), (kwpn), 299
 ELISHA POMMEX Z, (z), 302
 ELLABLUE PS (DE), (old), 303
 HEROINE DE LA BRIDE, 362
 JESAJA (BE), (bwp), 379

ELF D'OR, (sfa)

par QREDO DE PAULSTRA, (sfa)
 et LICORNE D'OR, (sfa) par ELF III, (sfa)
ISO 125 (97) **JSO** 4 **BSO**+6 (0,97)

JAMAIQUE D'OR, (sfa), 378
 PIETTA, (sfa), 466
 QUASSIA DE LA BAIE, (sfa), 486
 REBECCA DE COQUEURIE, (sfa), 514
 ROLLS D'OR, (sfa), 527
 UNE FONTAINE D'O, (sfa), 613
 URBAINE DE CHANTEPIE, (sfa), 621

ELIKO DE BOVALON (CA), (sfa)

par GALOUBET A, (sfa)
 et ULRIKA DE LA TOUR, (aa)
 par NOYALO, (aa)

ARAMISSE DES PINS (CA), (oes), 203

ELITAER (DE), (trak)

par AROGNO (DE), (trak) et ELINA, (trak)
 par ANTARES (DE), (trak)

ZAUBERELITE (DE), (trak), 662

ELIVAGAR, (tf)

par PELOPS, (tf) et SABRATAH, (tf)
 par MOKTAR, (tf)

SOLOGNE DE CLAIRE, (tf), 558

ELIXIR DE MADAME, (sfa)

par LAUDANUM, (ps)
 et QOUICK DU BANNEY, (sfa) par URIEL, (sfa)
ISO 158 (99)

UNITE CECE, (sfa), 617
 VAHINE DU THOT, 631
 VENUE DUCAS, 643

ELLIOT DU GUE, (sfa)

par JALISCO B, (sfa) et VIC DU GUE, (sfa)
 par LAUDANUM, (ps)
ISO 155 (01) **JSO** 6 **ESO** **BCC**+12 (0,46)

OLETTA, (sfa), 437
 TELLINE DU PONTDURAND, (sfa), 578
 TZIGANE DE LA HAGUE, 600
 UNE IDEE ROYAL, (sfa), 613

ELLIOTT, (sfa)

par RIVAGE DU PONCEL, (sfa)
 et PYTHASIA, (ps) par TIRESIAS, (ps)
ISO 130 (98) **JSO** 6

LUNE DES PRE, (sfa), 400

ELVIS TER PUTTE (BE), (bwp)

par DIAMANT DE SEMILLY, (sfa)
 et UKASE TER PUTTE, (bwp)
 par DARCO (BE), (bwp)
BSO+17 (0,91)

COCO CHANEL GEM, 263

GOODTIMES D'ARGONNE, 348
 GRUMPY DE LA ROQUE, 351
 HONOLULU MAGIC (BE), (aes), 367
 MA BELLE DE LAUBRY (BE), (bwp), 400

EMERALD VAN'T RUYTERSOF

(BE), (bwp)
 par DIAMANT DE SEMILLY, (sfa)
 et CARTHINA Z, (z)
 par CARTHAGO (DE), (holst)
BSO+24 (0,88)

HAPPY GIRL DE LA TOUR, 356
 HERMINE D'EMERAUDE, 361
 HERMIONE DE FLUSEL, 361
 INOUIE SAINT JUST, 374
 ISTOIRE DU BODERY, 376

EMILION (NL), (kwpn)

par WELLINGTON (NL), (kwpn)
 et RAMIRHA, (se) par FARNESE, (holst)
BSO+11 (0,92)

BRAVEHEART LUTTERBACH, 236
 CARMINA DE CHAMPLOUE, 249
 HARINA (NL), (kwpn), 356

EMIR PLATIERE, (sfa)

par PAPILLON ROUGE, (sfa)
 et STARKIE PLATIERE, (sfa)
 par LUTINO, (sfa)
ISO 143 (00) **JSO** 6

CADENCE DE BARBEREAU, 241
 NILDA D'ARGONNE, (sfa), 423
 NIVEAL DE PEGASE, (sfa), 425
 OBLIGEANTE DE CONTY, (sfa), 432
 OPHELIE DES ORCETS, (sfa), 445

ENFANT DU SARTHE, (sfa)

par QUITO DE BAUSSY, (sfa)
 et OMBREE II, (sfa) par LARGNY, (ps)
ISO 157 (02) **JSO** 6 **BSO**+3 (0,72)

PEANUTS DES PONTONS, (sfa), 459

ENRICO VD WITHOEVE, (han)

par EMBASSY, (han) et CLARISSA, (han)
 par CALYPSO II (DE), (holst)
BSO+8 (0,80)

DONA FIJA D'EN HAUT (LU), (sl), 289

ENRIQUE (GB), (ps)

par BARATHEA (IE), (ps)
 et GWYDION (US), (ps)
 par RAISE A CUP (US), (ps)

BISSAO, (ps), 231

ENSOR VAN DE HEFFINCK

(BE), (bwp)
 par CLINTON (DE), (holst)
 et ANGEL OF ME VT HAZELARENH (BE),
 (bwp) par HEARTBREAKER (NL), (kwpn)
ISO 147 (10) **JSO** 6 **BSO**+16 (0,93)

BARYNIA AR PARK, 222
 CARLA DU VAL GUERARD, 249
 CHA CHA CHA DU QUENAY, 254
 COLORS DE CASTEL, 264
 EUREKA DE PLEVILLE, 312

ENTEbbe DE HUS (DE), (han)

par EMBASSY, (han) et CITA, (han)
 par CARBID, (han)
ISO 124 (15) **BSO**+8 (0,58) **ICC** 165 (17) **JCC** 6
IDR 124 (14) **BDR**+12 (0,57)

FORTALESSAI DU LEOU, 331

ENZO DU REVERDY, (sfa)

par PAPILLON ROUGE, (sfa) et SPIREE, (sfa)

par GRAND VENEUR, (sfa)

ISO 156 (03) **JSO** 4 **BSO**+4 (0,89)

QUIRINAE SAINT MARC, (sfa), 503

ENZZO, (sfa)

par OBERON DU MOULIN

et JADE DE L'ERDRÉ, (sfa)

par DOUBLE ESPOIR, (sfa)

ISO 151 (09) **JSO** 5 **BSO**+2 (0,84) **BCC**+1 (0,44)

CASTILLE DU FIGUIER, 251

TOFOLIE, (sfa), 589

EOLE DES ORCETS, (aa)

par ULTRA DE ROUHET, (aa) et GILDA, (aa)

par RIO NEGRO, (aa)

ISO 127 (97) **JSO** 5

TANAGRA DES ORCETS, (aacr), 573

EOLIEN II, (sfa)

par SIOUX DE BAUGY, (sfa)

et PHEdra RATELIERE, (sfa)

par BELPHEGOR IV, (sfa)

ISO 150 (02) **JSO** 6 **BSO**+1 (0,83)

OSYRIS CHAMPEIX, (sfa), 451

EPHEBE FOR EVER, (sfa)

par GALOUBET A, (sfa) et GEISHA N, (sfa)

par NIGHT AND DAY, (ps)

ISO 174 (04) **JSO** 5

KAPPA DU CROISY, (sfa), 384

KEEP FOR EVER (NL), (kwpn), 385

KLONDELLE, (sfa), 388

POMME D'ISIGNY, (sfa), 472

QAFEINE DE GALESTE, (sfa), 477

QALMEE DU BRECHE, (sfa), 478

QUASSIOPE DES MIELS, (sfa), 487

QUOLUMBIA DU ROZEL, (sfa), 506

QUOQUINE DE LAUME, (sfa), 506

Q'ZEUS FOR EVER, (sfb), 506

RAFALE DU CHALET, (sfa), 508

RAITA MALOUINE, (sfa), 509

RALISKA DU MOURENS, (sfa), 509

RAVENNE DU BRIO, (sfa), 512

REALE DE KEOS, (sfa), 513

RESILLE DE PLEVILLE, (sfa), 519

RIEN Q'UNE FOLIE, (sfa), 522

ROMANE DU BRECHE, (sfa), 528

ROMANE VESQUERIE, (sfa), 528

ROSELINDA AR PARK, (sfa), 532

RUBY DE FOXGLEN, (sfb), 536

SALSA ANDALOUSE, (sfa), 540

SHANEL DES AMOGNES, (sfb), 551

SWALA MASAI, (sfa), 567

TAMISE DE LABARDE, (sfa), 572

TANAGRA SENSEI, (sfa), 573

TEQUILA DU CAUROY, (sfa), 580

TIP TOP DU JUSCLAY, (sfa), 587

TOSCANE DE MONTSEC, (sfa), 593

URANUS DE CORBIE, (sfa), 621

UTOPIE LATULIERIE, (sfa), 629

EPLEASER VAN'T HEIKE (DE), (bwp)

par FOR PLEASURE (DE), (han)

et VALENTINA VAN'T HEIKE, (bwp)

par NABAB DE REVE (BE), (sbs)

BSO+18 (0,68)

JAKARTA VAN'T HEIKE (BE), (bwp), 377

EPSILON RAVAGE, (ar)

par ARAGON OS (DE), (ar)

et AVALON FREE STYLE, (ar)

par EKLA DE GARGASSAN, (ar)

GAYANE D'ARAPIE, (dsa), 340

EPSOM D'UTAH, (sfa)

par NARCOS II, (sfa) et ASTRA CAT, (sfa)

par MUGUET DU MANOIR, (sfa)

ISO 151 (99) **JSO** 6 **ESO** **BSO**+2 (0,75)

OCEANE DE L'ORGERIL, (sfa), 433

EPSOM GESMERAY, (sfa)

par JALISCO B, (sfa) et RENATA V, (sfa)

par STARTER, (sfa)

ISO 000 (00) **ESO** **BSO**+2 (0,98) **BCC**+1 (0,71)

BDR+1 (0,73)

ARCADIA DU BRANDEL, 203

BALMACEDA KERELLEC, 220

BEAUTE SAUVAGE, 223

BELETTE COLICHERIE, 224

BERENICE DU MAGE, 227

BLUEBERRY DE L'AUBIER, 232

BRUYERE DU BOCHARD, 238

CAN I D'ORPHEE, 246

DINKA DE CHALUSSE, 282

EQUATEUR DU MEIX, (sfa)

par STEW BOY, (sfa)

et RADIEUSE D'AVRIL, (sfa)

par KAYACK, (sfa)

ISO 152 (02) **JSO** 6 **ESO**

PATCHOULI DU MEIX, (sfa), 458

EQUUS D'OLYMPE, (aa)

par MARKUS, (*aa*)

et PRALINE D'OLYMPE, (aa)

par SAMUEL, (aa)

ISO 144 (00) **JSO** 5

DIONEE D'OLYMPE AA, (aa), 282

ODACIEUSE DE BARNEVIL, (sfa), 433

SCARLETT DETROIS LACS, (sfb), 546

UNIQUE DU FRESSANAUD, (aa), 617

ERIOSO, (sfa)

par RANTZAU, (ps) et URIOSE, (sfa)

par FURIOSO (GB), (ps)

ISO 114 (74)

CERIOSA, 253

ERNEST, (sfa)

par JALISCO B, (sfa) et QUOLOMBIA, (sfa)

par GALOUBET A, (sfa)

ISO 154 (01) **JSO** 6 **ESO** **BSO**+8 (0,87)

DROGHEDA, 292

ELLIPSE DE GRAVELOTTE, 303

GAIA DE GRISIEN, 336

EROTICBLUS MONTOIS, (sfa)

par ABDULLAH (CA), (trak)

et KERBELA III, (sfa) par ECLAT, (ps)

ISO 118 (96) **JSO** 4 **BDR**+1 (0,62)

PINUP DE VOEUIL, (sfa), 468

SAIDINE DE TUS, (sfa), 539

SCALA DE TUS, (sfa), 546

SEXY SUNSHINE, (sfa), 550

SOLA DE TUS, (sfa), 558

ERUDIT (SU), (oes)

par EGOIST, (oes) et CEREMUCHA 135, (oes)

par CIMKENT 254, (oes)

ELITA (CZ), (oes), 302

ELLIPSE ROUGE Z (BE), (z), 303

SHAWANDA ROUGE, (sfb), 551

TZARINE ROUGE, (sfb), 600

ESCURO (DE), (han)

par ESCUDO II, (han) et RAMONA, (han)

par RAPHAEL (DE), (westf)

BSO+3 (0,72) **BDR**+7 (0,49)

ENKA VAN HET JOLIHOF (BE), (bwp), 306

ESLY CAPTAIN, (tf)

par OFF GY, (tf) et LIFE, (tf)

par VACCARES II, (tf)

MUZANA DU PORTO, (tf), 413

ESPOIR BRECEEN, (sfa)

par ROSIRE, (sfa)

et ORANGE BRECEENNE, (sfa)

par IRIS LANDAI, (sfa)

ISO 155 (02) **JSO** 6 **BSO**+3 (0,95) **BCC**+1

(0,50)

MELIE DE PADOUE, (sfa), 407

NAIADE DE HANAU, (sfa), 415

NINA DE MAUCOURT, (sfa), 424

OPHELINE DE GORGON, (sfa), 445

ESPOIR DE MILHAC, (sfa)

par DOUBLE ESPOIR, (sfa)

et REINE DU CLOS II, (sfa) par ELF III, (sfa)

ISO 117 (00)

UNANIME DE SOULAC, (sfb), 610

ESPOIR D'OC, (sfa)

par DOUBLE ESPOIR, (sfa)

et FORTERESSE, (aa)

par FAYRILAND II, (*aa*)

ISO 136 (97) **JSO** 5

NIKITA DES MINES, (sfa), 423

NIVE DES TOUCHES, (sfa), 425

ROSA DES TOUCHES, (sfa), 529

SONATE DES TOUCHES, (sfa), 559

TULIPE DES TOUCHES, (sfa), 598

ESPOIR DU PRIEURE, (sfa)

par ROX DE LA TOUCHE, (sfa)

et OPALINE DU BOULAIS, (sfa)

par AMARPOUR, (ps)

ISO 124 (97) **JSO** 4 **BSO**+7 (0,91)

SEGNORITA D'EGLEFIN, (sfa), 548

ESPRIT DE CONQUETE, (sfa)

par HURLEVENT, (sfa)

et NIOBE D'ORVAULT, (sfa)

par DOUBLE ESPOIR, (sfa)

ISO 111 (99) **BCC**+4 (0,54)

VEGALY DU LOGIS, 639

ESTEBAN (DK), (ps)

par PRINCE MAB, (ps)

et GIDDY SQUALLS (IE), (ps)

par TUMBLE WIND (US), (ps)

DORIMENE D'AUTHOU, 290

ESTEREL DES BOIS, (sfa)

par PAPILLON ROUGE, (sfa)
et KINETTE DE LAUNAY, (sfa)
par QUASTOR, (sfa)
ISO 142 (98) **JSO** 6 **BSO**+6 (0,97)

ATYPIK D'AUSTRAL, 210
ELITE DU PRE, 302
MAGUYE DU MOULIN, (sfa), 403
NOISETTE DES MONTS, (sfa), 426
NUIT DES QUARTS, (sfa), 429
ONDINE DE JAF, (sfa), 441
OSYRIS DE LERZY, (sfa), 451
PHRENEGONDE DEPOHETON, (sfa), 466
QUELCOCOTTE, (sfa), 491
RIMELLE DE LA MASSE, (sfa), 523
ROXY DU RICOU, (sfa), 535
SURPRISE DE SOULAT, (sfa), 566
URIELE DES MONTS, (sfa), 623

ETOILE VAN'T OUBBOS (BE), (bwp)

par TOULON (BE), (bwp)
et VIENNA VAN'T OUBBOS, (bwp)
par LYS DE DARMEN, (sfa)
BSO+12 (0,41)

NABI VD WELLINGTON (BE), (bwp), 414

EUROCOMMERCE BERLIN (DE), (holst)

par CASSINI I (DE), (holst) et ESTIA, (holst)
par CARETINO (DE), (holst)
BSO+18 (0,96)

BAIKAL Z, (z), 217
BERLINA (DE), (old), 227
BRUME DE NODEAU, 238
CLEVELAND GRAVELOTTTE, 262
DAOME DE LURE, 273
FIORETTA VAN'T EIGENLO (BE), (bwp), 325
IDELIEN VH COSTERSVELD (BE), (bwp), 371
JET SET VAN HET OUDE HOF (BE), (bwp), 379
LA BERLINE DE ROULARD (BE), (bwp), 389
THYS FOR EVER, (sfa), 585
ULAYA DE GRAVELOTTTE, (sfa), 605
UZARA D'AMOUR, (sfa), 630
VENISE DU FIGUIER, (aacr), 642
VERY WELL DE LA BONN, 646

EWOUT VD KLEINE ROOST, (sbs)

par BACARA, (bwp)
et CRESTA VAN DE MORETTE, (oes)
par HORENZACIO, (sfa)

IANTHE PROVA (BE), (bwp), 370

EXCALIBUR DELA TOUR VIDAL (BE), (sbs)

par UGANO SITTE (BE), (sbs)
et THELMA LA TOUR VIDAL, (sfb)
par OGANO SITTE (BE), (sbs)
ISO 167 (20) **JSO** 6 **BSO**+25 (0,69)

GRIGANE DE FONTENILLE, 351

EXOCET DE CERAN, (aa)

par FOUGUEUX, (aa) et SAPRISTI IV, (aa)
par NOUREDINE DU LIRAC, (aa)
ISO 154 (00) **JSO** 5

MELAINE DU PUY, (aa), 407
OBI WAN DE PLANCHEIX, (aa), 432
ROMA DES FALAISES, (aacr), 527
SAIDA DU FERRON, (aa), 539
SMERALDA DE CERAN, (aa), 557
UNECHKA DE CUSSAT, (aa), 614

EXPERIO, (sfa)

par QREDO DE PAULSTRA, (sfa)
et QUANOE, (sfa) par KAYACK, (sfa)
ISO 165 (01) **JSO** 6

NATANAEL DU PONTREAU, (sfa), 417
OLLIADE DU THEILLET, (sfa), 438
OREADE DU PALET, (sfa), 446
ORLANE DU THEILLET, (sfa), 448
PEPPERTREE, (sfa), 461
QUARTZ DU GENET, (sfa), 486
TICKSY, (sfa), 585
VEXPERIA DE BELLE, 647

EXPLOIT DE ROULARD, (sfa)

par IN CHALA A, (sfa)
et STAR DE ROULARD, (sfa)
par MATADOR DU BOIS, (sfa)
ISO 163 (02) **JSO** 5 **ESO** **BSO**+7 (0,91)

AKITHANA (BE), (bwp), 189
BELLE HELENE DE ROULARD (BE), (bwp), 225
LAMIRA DE ROULARD (BE), (bwp), 391

EYKEN DES FONTENIS, (sfa)

par QUIDAM DE REVEL, (sfa)
et AUZONE DE FONTENIS, (sfa)
par J'T'ADORE, (sfa)
ISO 155 (00) **JSO** 6 **BSO**+10 (0,96)

MASCOTTE SAUVAGE, (sfa), 405
MEANDRE DE REUX, (sfa), 406
MERIDA DE GRANDRY, (sfa), 408
NADIA DE BREKKA, (sfa), 414
NAIADE DUNOISE, (sfa), 415
NAIS, (sfa), 415
NOUBA MERZE, (sfa), 428
OTTAWANE SEMILLY, (sfa), 451
QUENIA DE GRAND LAC, (sfa), 493
QUIMOA DE FALERE, (sfa), 500

FADGIO DU HILL, (sfa)

par SIOUX DE BAUGY, (sfa)
et UKRAINE DU HIL, (sfa)
par NATIF DE CORDAY, (sfa)
ISO 152 (04) **JSO** 6

NANOU D'ESPOIR, (sfa), 417
ORNELLA DE LIZET, (sfa), 449

FAIRLY RANSOM (US), (ps)

par RED RANSOM (US), (ps)
et FAIRLY GREY, (ps) par LINAMIX, (ps)
Gagnant en Plat

MESLANDE, (ps), 409

FAIRPLAY DU MANOIR, (sfa)

par QREDO DE PAULSTRA, (sfa)
et THEMIS D'AMOUR, (sfa)
par IN CHALA A, (sfa)
ISO 147 (03) **JSO** 6 **BSO**+1 (0,90)

TCHANEL DE FLOBECQ, (sfa), 576

FAKIR DE KREISKER, (sfa)

par QUITO DE BAUSSY, (sfa)
et BETTY DE KREISKER, (sfa)
par MUGUET DU MANOIR, (sfa)
ISO 140 (99) **JSO** 6 **BSO**+12 (0,97)

BAGHEERA MONTGOTHIER, 216
CHIPSFLY DE LANDETTE, 259
MERCY DE KREISKER, (sfa), 408
MISS DE KREISKER, (sfa), 411
NAIROBI MESSPIERRE, (sfa), 415

O VIVE FONTAINE, (sfa), 431
SENTINELE DES FABRIES, (sfb), 548
SUZY DE CHALUSSE, (sfa), 567
TANAGRA DU BOURGE, (sfa), 573
UNE DES NAUVES, (sfa), 612
VOLTALI DES SENS, 657

FAKIR DES BRUYERES, (sfa)

par PAPILLON ROUGE, (sfa)
et BETTY DES BRUYERES, (sfa)
par ALME, (sfa)
BSO+3 (0,44)

DIVINE (CH), (ch), 285

FAKIR D'ESPIENS, (ar)

par FAWZAN (EG), (ar) et SAIDA, (ar)
par GOSSE DU BEARN, (ar)

TOPAZE D'AINTZIARTEA, (*aa*), 590

FALDO, (kwpn)

par PURIOSO, (old) et WALDINA, (kwpn)
par NIMMERDOR (NL), (kwpn)
BSO+2 (0,66)

ELOCIA (NL), (kwpn), 304

FALKON D'ORIA, (sfa)

par QUIDAM DE REVEL, (sfa)
et GRAINE D'ORIA, (sfa) par RANTZAU, (ps)
ISO 114 (97) **JSO** 4

KELLY DU ROC, (sfa), 386

FANDZI DE ST PAUL, (aa)

par ULTRA DE ROUHET, (aa) et LINCHA, (ac)
par CARNAVAL, (ps)
ISO 162 (03) **JSO** 5

FANTASIA LOUVO, (oc), 317
RIME DES TUILIERES, (aa), 523

FANGO IN BLUE, (aa)

par VEGANUM, (ac)
et BERGERE DU CHATEAU, (aa)
par IAGO C, (aa)
ISO 138 (00) **JSO** 6 **BSO**+1 (0,94) **BCC**+15 (0,69)

NIKITA DE LUSSE, (sfa), 423
ONLY BLUE DESBOIS, (sfa), 442
QUIRINA DESBOIS, (aacr), 503
SALTA DES CHARMILLES, (sfb), 541
ULMAIRE DU CHANOIS, (sfb), 606
VELIZY DU OUCHY, 639

FANTIN DE RAVIERE, (sfa)

par COUNT IVOR (US), (ps)
et LALMEE DE FRETAY, (sfa)
par NANKIN, (sfa)
ISO 128 (03) **JSO** 4 **IDR** 123 (00)

LUCIOLE BEL MANIERE, (sfa), 399

FANTOMAS DE MUZE (BE), (bwp)

par SANDRO BOY (DE), (old)
et CORDULA DE LAUBRY (BE), (bwp)
par FOR PLEASURE (DE), (han)
BSO+15 (0,72)

JUPLA VAN'T VOORHOF (BE), (bwp), 381

FAR WEST DE BAUGY, (sfa)

par LAUDANUM, (ps)
et URENICE DE BAUGY, (sfa)
par GRAND VENEUR, (sfa)
ISO 147 (05) **JSO** 5

MALICE D'OR, (sfa), 404
 OXANA DE LA GRANGE, (sfa), 452
 VERYBEAUTY L'HALLALI, 646

FARO DE MOYON, (sfa)

par LAUDANUM, (ps)
 et SHIVA DE MOYON, (sfa)
 par JALISCO B, (sfa)
ISO 124 (00) **BCC**+6 (0,46)

REOLLE DE L'HUYNE, (sfa), 519

FAST, (*aa*)

par VALDRAGUE, (ps) et FERDESIA, (*aa*)
 par DJERBA OUA, (ar)
IAA 135 (81)

QUEEN FARY, (aacr), 490
 RYADE, (aacr), 537

FAST DU GILET, (tf)

par AND ARIFANT, (tf) et VIVE ALLURE, (tf)
 par FLORESTAN (US), (tf)

BELLYA DU MAQUIS, (tf), 226

FASTOUREL DU CAP, (sfa)

par JALISCO B, (sfa) et QUASTOURELLE, (sfa)
 par LAUDANUM, (ps)
ISO 170 (04) **JSO** 6 **BSO**+3 (0,92)

AMAZONE DE LA POLKA, 196
 BRAISE DE TOSCANE, 236
 CALEDONIE DE TOSCANE, 242
 CHAMANE DE LA BRUELLE, 255
 NAOMI DE LIZERNE, (sfa), 417

FAVORITAS (LT), (oes)

par HAMANAS, (trak) et FAVORITKA, (holst)
 par FOKUS 27, (trak)
BDR+4 (0,53)

UNATA DU MAROIS, (sfb), 610
 VILLENY, 650

FAZUR MAIL, (sfa)

par JALISCO B, (sfa)
 et REINE DU VALOIS, (sfa)
 par LAUDANUM, (ps)
ISO 128 (98) **JSO** 5 **ESO** **BDR**+1 (0,50)

UNDINE DE CHEVRY, (sfb), 611

FEDOR DE SEVES, (sfa)

par NARCOS II, (sfa)
 et RIQUITA DU MONT, (sfa)
 par LIVAROT, (sfa)
ISO 133 (97) **JSO** 5 **BCC**+16 (0,66)

NIAGARA DE FONTENAY, (sfa), 421
 NINA LUIZ DE TREUZAR, (sfb), 424
 TERANNE DE KERMAINGUY, (sfb), 580
 URUGUAY DES NOES, (sfa), 625
 VITAVIE DE SANCY, 654

FEELING DU MORTIER, (sfa)

par GALOUBET A, (sfa)
 et PEAU DE ROSE, (ac) par TIT BITS, (ps)
ISO 144 (02) **JSO** 6

REVERIE DU RABUTIN, (sfa), 520

FELIN DE BNEVILLE, (sfa)

par PAPILLON ROUGE, (sfa)
 et PRIMA DONA II, (sfa) par QUASTOR, (sfa)
ISO 144 (01) **JSO** 4

ATHENA DE B'NEVILLE, 208

VALSE DE B'NEVILLE, 634

FELTON DU MONT (BE), (bwp)

par CLINTON (DE), (holst)
 et REBONA HOF DEN DRIES, (z)
 par REBEL II Z, (se)
ISO 147 (18) **JSO** 4 **BSO**+9 (0,94)

AMANDE DU GRANIT, 195

FERGAR MAIL, (sfa)

par LAUDANUM, (ps) et ADORET (BE), (sfa)
 par ALME, (sfa)
ISO 135 (98) **JSO** 5 **BSO**+9 (0,96) **BCC**+5 (0,59)

ADONAI DE RAVEL, 187
 FIRSTKISS DE CORDELLE, 326
 FRANCE DE HUS (DE), (old), 332
 KADIX DE VOLSIN, (sfa), 382
 KOHINOR MAIL, (sfa), 388
 LAVIE ENROSE, (sfb), 393
 LILIWONG PAULOIS, (sfa), 395
 MAESTRIA DES ROCHES, (sfa), 402
 MAYA DEVI, (sfa), 406
 MUSE DU TOURTEL, (sfa), 413
 PALMERA MAIL, (sfa), 454
 PAVANE MAIL, (sfa), 459
 PLUME DE BACON, (sfa), 470
 QATANIA MAIL, (sfb), 479
 REALLY LS (MX), (oes), 513
 THERIANE DE FETAN, (sfa), 584
 TWISTING SUNSHINE, (sfa), 600

FERRO (NL), (kwpn)

par ULFT, (se) et BRENDIA, (se)
 par FARN, (holst)
BCC+26 (0,55) **BDR**+21 (0,91)
 WHY NOT D'ELITE (NL), (kwpn), 660

FERRON (DE), (holst)

par FOR PLEASURE (DE), (han)
 et NIENBURG III, (holst)
 par CONCERTO II, (holst)
ISO 129 (11) **JSO** 6 **BSO**+9 (0,77)

FALINKA DEL CIELO Z, (z), 316
 FIRENZE DE HUS Z, (z), 325

FETICHE DE BLAGNY, (sfa)

par NIDOR PLATIERE, (sfa) et LAYDY III, (sfb)
 par DJIBOUTI, (sfa)
ISO 111 (98)

SERENA MORINDA, (sfa), 549

FETICHE DU PAS, (sfa)

par LE TOT DE SEMILLY, (sfa)
 et VOLTIGE DU PAS, (sfa) par ALME, (sfa)
ISO 149 (99) **JSO** 6

DIVA DU DESIR, 284
 LILI DE ROCHE, (sfa), 395
 MADMOISELLE CHAMBLANC, (sfa), 401
 NANCY DE BAUSSY, (sfa), 416
 NEOLYMPE DU PONTREAU, (sfa), 420
 NUANCE DES TOURELLES, (sfa), 429
 ODYSSEE DE ROSEMONT, (sfa), 434
 OSTHYE DES ROSES, (sfa), 450
 PAPERMOON MARGOT, (sfa), 456
 PIN'UP DE MAURANNE, (sfa), 468
 PLATINE DE ST MARTIN, (sfa), 470
 PRINCESSE DU CARGOUE, (sfa), 475
 QUEEN OF PARIS, (sfa), 490
 ROXANE DU CHATEAU, (sfa), 534

SERENITY DE METAIRIE, (sfa), 549
 TEQUILA D'ADRIERS, (sfa), 579
 TOSCANE DE TUILIERE, (sfa), 593
 TOUPIE DE LA GACHE, (sfa), 595

FETICHEUR II, (sfa)

par TENOR DE LA COUR, (sfa)
 et BARTAVELLE II, (sfa)
 par MUGUET DU MANOIR, (sfa)
ISO 144 (01) **JSO** 4

COMETE DE FLY, 264

FEU FOLLET MARINS, (sfa)

par IF DE MERZE
 et QUELEN DE VILLARET, (sfa)
 par GALOUBET A, (sfa)
ISO 142 (02) **JSO** 6 **BSO**+6 (0,88)

OMAYA DE LA CROIX, (sfa), 440
 ORCHIDEE D'URIAT, (sfa), 446
 Q'KISS DU LAC, (sfa), 480
 QUARTOON, (sfa), 486
 RIYAD DES TOONS, (sfa), 526

FIDELIO DU DONJON

par IF DE MERZE et BETTY BRUNE, (ps)
 par DARK STONE, (ps)
ISO 150 (03) **JSO** 5 **BSO**+4 (0,96) **BCC**+5 (0,64)

BRUNE DES RUETTES, 238
 PERLETTE DE BONVAUX, (sfa), 463
 PISTACHE D'ESCRIT, (sfa), 469
 ULANE D'ALBAIN, (sfa), 604
 UME DE LACRAPONNE, (sfa), 609
 VINCIE DE MIGNOT, 650
 VIRGULE MERZE, 653

FIDELIO DU THOT, (sfa)

par DOUBLE ESPOIR, (sfa)
 et QUISLY DU THOT, (sfa)
 par COUNT IVOR (US), (ps)
ISO 165 (06) **JSO** 6 **BSO**+3 (0,98) **BDR**+1 (0,83)

ALMA DU JARDIN, 193
 AZIA DE BELLE VUE, 213
 COUENTIE D'EL WIN, 267
 HERMIONE DES LAURIERS, 361
 OH MUST D'AERIENNE, (sfa), 436
 ORLY, (sfa), 448
 PEPITE DE L'ESTREE, (sfa), 461
 QAMI LIBELLULE, (sfa), 478
 QUOTE DE LA MINGLIERE, (sfa), 481
 SI JOLIE DES BRUYERES, (sfa), 552
 TANIA DE RATILLY, (sfa), 574
 TOSCANE DE LIZ, (sfb), 593
 VENDETTA DE SENILHAC, 640
 VIVERLY DU BARSAC, 655

FIDJI DU FLEURY (BE), (sbs)

par LE TOT DE SEMILLY, (sfa)
 et IDYLLE, (sfa) par ST BRENDAN (GB), (ps)
ISO 167 (00) **BSO**+11 (0,96) **BCC**+24 (0,64)

APOLYNE DU CAILLOU (BE), (sbs), 201
 MAZELL TOFF (BE), (sbs), 406
 QUETSCHER BOISDEVILLE, (sfa), 496
 RAPSODIE DES AJONCS, (sfa), 511
 REGENTE DU POMMERAY, (sfa), 515
 RYVALE DES PROYES, (sfa), 538
 TESS DU FIEF, (sfa), 581
 TYDJIE DES PROYES, (sfa), 600

FILDOR DE LARGIVAL, (sfa)

par DOUBLE ESPOIR, (sfa)
et L'ORVALAISE, (sfa) par ESTAFETTE, (sfa)
ISO 160 (04) **JSO** 6 **BSO**+10 (0,94)

PEPITE ROCTAILLADE, (sfa), 461
PRUNE LINE, (sfa), 476
QUELY DE PROUMEYSSAC, (sfa), 493
RAMAYANA DE PLANCHEIX, (sfa), 510
SELINKA, (sfa), 548
UDINE CATELIN, (sfa), 602

FIORANO (DE), (han)

par ROUSSEAU, (kwpn) et RAWINA, (han)
par ROTSPON (DE), (han)
BDR+19 (0,51)

FANTASY BODERES, (han), 317

FIRST BRIDE, (sfa)

par PALADIN DES IFS, (sfa)
et KALINKA L B, (sfa) par SANS SOUCI, (sfa)
ISO 106 (97)

MA PASSION, (sfa), 401
MAYERLING DE L'OIR, (sfa), 406

FIRST DE LAUNAY, (sfa)

par LAUDANUM, (ps)
et JOLIE DE THURIN, (sfa)
par QUASTOR, (sfa)
ISO 189 (04) **JSO** 6 **ESO** **BSO**+9 (0,96)

NATURE DU TAILLIS, (sfb), 418
ODYSSEE BELMANIERE, (sfa), 434
PAMELA LANDAISE, (sfa), 455
PATIENCE DU THEIL, (sfa), 458
PETUNIA'JAC, (sfa), 464
SECRETE DE NEUSTRIE, (sfa), 548
SLANE DU RIOU, (sfa), 553
SONIA DES FONTAINES, (sfa), 559
SYNERGIE DE L'AUMONE, (sfa), 569

FISHERMANS FRIEND, (han)

par FABRIANO, (han) et PENNY LANE, (han)
par PIK SOLO, (old)

BERENICE DE BUEZ (BE), (sbs), 227

FLAMBEAU DUPRIOLET, (sfa)

par GALOUBET A, (sfa) et JOLIE ROSE, (sfa)
par JOUE TES ATOUTS, (sfa)
ISO 142 (00) **JSO** 6

NAPOLI DU PRIOLET, 417
PEPPER'ANN D'ASTREE, (sfa), 461
QUELLE REINE, (cs), 492

FLAMENCO DESEMILLY, (sfa)

par LE TOT DE SEMILLY, (sfa)
et QUENOTTE DU CHEMIN, (sfa)
par ST BRENDAN (GB), (ps)
ISO 133 (07) **ESO** **BSO**+9 (0,93)

ANAKIN S (BE), (bwp), 199
CAFEINE DE MARS, 241
COCAINE DE RIME, 262
ETOILE DE LIGNY, 311
LASCARA (BE), (bwp), 392

FLASH MESLOIS, (tf)

par JIOSCO, (tf) et VANINA MESLOISE, (tf)
par URA, (tf)

POMME DU SAPIN, (tf), 472

FLEMMINGH (NL), (kwpn)

par LACAPO, (holst) et TEXAS, (holst)
par CARNEVAL, (holst)
BCC+18 (0,46) **BDR**+15 (0,89)

DESTENY (NL), (kwpn), 279
QUAICHE SAUVAGE, (sfb), 482
ULINDA (NL), (kwpn), 605

FLEURON DE DUN, (aa)

par OBERON DU MOULIN
et TOUCH OF CLASS, (aa) par SAMUEL, (aa)
ISO 158 (04) **JSO** 6

FLEURONE DEVILLIER AA, (aa), 327

FLEURON ST LOIS, (sfa)

par JALISCO B, (sfa)
et AZALEE DE MAI II, (sfa)
par MUGUET DU MANOIR, (sfa)
ISO 144 (04) **ESO**

FAVORITE D'ORPHEE Z, (z), 319
FEELING D'ORPHEE Z, (z), 320
FEMOI REVER DORPHEE Z, (z), 321

FLIPPER D'ELLE, (sfa)

par DOUBLE ESPOIR, (sfa)
et PAVLOVA DES MALAIS, (sfa)
par JALISCO B, (sfa)
ISO 186 (03) **JSO** 6 **BSO**+12 (0,99) **BCC**+22 (0,87)

BAGWA DE LA FORGE, 216
CALORIE DU DELTA, 245
DOHA D'EAU GRENOU, 287
FURRY, 335
HAIMA DU BOIJOLIE, 354
HELSEIE DU FLORIC, 359
NEMEE DU LESME, (sfa), 420
OLE DU VALLET, (sfa), 436
OLGA ARDENTE, (sfa), 437
OLISSE DES CRESLES, (sfa), 437
OMBLINE D'ARGONNE, (sfa), 440
OREE DU BOCAGE, (sfa), 446
ORLANE CORUBERT, (sfa), 448
OULANOVA DES MALAIS, (sfa), 452
PALME DU LANDEY, (sfa), 454
PERLE DU FAUBOURG, (sfa), 463
PIN UP DU MARAIS, (sfa), 467
PIN'UP D'AIGUILLY, (sfa), 468
PIROLE DE LA CHATRE, (sfa), 469
PRUNELLE DE LA VALLEE, (sfa), 476
QARAPIE DE MONTVINOT, (sfa), 479
QORAILLE D'AUNIS, (sfa), 481
QUADILLAC LES PARTS, (sfa), 482
QUEEN DU PERRON, (sfa), 490
QUENDIE DE MAUCOUR, (sfa), 493
QUIBELLE GELINIERE, (sfa), 497
RAISON DE NORMANDIE, (sfa), 509
REBECCA MINOTIERE, (sfa), 514
ROSE DES CHAUMES, (sfa), 530
SATURNE DE SOUENNE, (sfa), 545
SIRENE DE MUN, (sfa), 555
STAR DE PIERRE, (sfa), 562
SWEETIE L'AMANDOUR, (sfa), 567
TAMARA DE PIENCE, (sfa), 572
TEQUILA DU BLONDEL, (sfa), 580
THAI DE SAINT FRAY, (sfa), 582
TOPAZE DES NAUVES, (sfa), 590
TOPAZE DU VALDECIE, (sfa), 590
TOSCANE DU VERRON, (sfa), 594
TULIPE SIMONIERE, (sfa), 598
TWIGGY D'ALPA, (sfa), 599
UNE JOLIE DEMOISELLE, (sfa), 613

UNE MONDAINE, (sfa), 613
UNIC LA GOULA, (sfa), 615
UNIQUE DES PRES, (sfa), 616
UNITA DU JARDIN, (sfa), 617
UNITE DES ROIS, (sfa), 617
USSANIA D'ELLE, (sfa), 626
UTOPIE DU POULHER, (sfa), 629
VENERA D'APOLLINE, 640

FLORENCIO, (kwpn)

par FLORESTAN (DE), (fsf)
et WALESSA, (westf)
par WELTMeyer (DE), (han)
BDR+22 (0,74)

BAULADY D.N.R. (NL), (kwpn), 222

FLORENCIO 2 (DE), (westf)

par FLORESTAN (DE), (fsf)
et WALESSA, (westf)
par WELTMeyer (DE), (han)
BDR+25 (0,85)

DANCING QUEEN FLEUTERIE (NL), (kwpn), 273
PHLORENCIA, (kwpn), 465

FLORIAN DE LA VIE (BE), (bwp)

par EUROCOMMERCE BERLIN (DE), (holst)
et PERELLA, (holst)
par CORIANO (DE), (holst)
ISO 117 (09) **JSO** 4 **BSO**+2 (0,90) **BDR**+2 (0,58)

FIDJI DE HUS Z, (z), 323
FUNKY DE HUS Z, (z), 334

FLORIMON, (sfa)

par JALISCO B, (sfa) et QUANOE, (sfa)
par KAYACK, (sfa)
ISO 113 (98)

ROZANE, (sfb), 536

FLUSH, (sfa)

par DOUBLE ESPOIR, (sfa)
et SOIREE D'AVRIL, (aa) par FOL AVRIL, (aa)
ISO 123 (00) **JSO** 4

CALLIOPE DIMAVI, 244
ULIANE DE LA VIGNE, (sfa), 605

FLUSHING, (sfa)

par PALADIN DES IFS, (sfa)
et ELECTRE II, (sfa) par MONCEAUX, (ps)
ISO 173 (04) **JSO** 6

NAGUILA DE LA SAPAIE, (sfa), 415
NUAGE DU REVERDY, (sfa), 428
ULTIME DE LA SAPAIE, (sfa), 607
UNIBELLE DE LA SAPAIE, (sfa), 615
VALENCIENNES TREFLE, 632

FLYER (NL), (kwpn)

par VOLTAIRE (DE), (han)
et BRIOLIETA III (NL), (se)
par RAMIRO (DE), (holst)
ISO 158 (96)

LAVENDER JAZZ, (sfa), 393
NIKITA DU ROY, (sfa), 423
NUTSY DE PROXIMART, (sfa), 430
OANA GRAND CHAMP, (sfa), 431
OCEANE DU REVERSEY, (sfa), 433
OLYMPE HERITIERE, (sfa), 439
PERLE D'ANDREDART, (sfa), 462
SUBLIME DE BERSAC, (cs), 564

UREA, (sfa), 622

FOLAMOUR DU BOIS, (sfa)

par TU VIENS DORVAL, (sfa)
et URSULA DU BOIS II, (sfa)
par GRAND VENEUR, (sfa)
ISO 157 (99) **JSO** 6 **BSO**+6 (0,94)

AKROCHCOEUR DESBORDES, 189
ORTAXE DES GEAIS, (sfa), 449
VITCHOUNE DU LANET, 654
VOULEVOU DU BARRALY, 658

FOR DE LA HARDIERE, (sfa)

par JALISCO B, (sfa) et REAL STAR II, (sfa)
par JILOI, (sfa)
ISO 169 (03) **JSO** 6

VERONICA HOY, 645

FOR EVER IV

par IAGO C, (aa) et SILAINE II, (sfa)
par FOL AVRIL, (aa)
ISO 153 (01) **JSO** 6 **BCC**+6 (0,82)

NUANCE D'ETE, (sfa), 429
OPALINE DES FLAYELLES, (sfa), 444
PRETTY STAR DU NIL, (sfa), 474
QUINOLA DE PRECHAT, (aacr), 502

FOR FEELING (DE), (han)

par FOR PLEASURE (DE), (han)
et MIEN DROOM, (han) par MONACO, (han)
BSO+4 (0,65)

HERMINE DE VESQUERIE, 361

FOR HERO (DE), (han)

par FOR PLEASURE (DE), (han)
et SAMSARA, (han) par SPARTAN, (han)
ISO 133 (08) **BSO**+7 (0,87)

APRIL DES GENETS, (oc), 202

FOR PASSION D'IVE Z, (z)

par FOR PLEASURE (DE), (han)
et BELLISSIMA D'IVE, (oes)
par QUIDAM DE REVEL, (sfa)
BSO+3 (0,61)

LARISE VAN SPIERINGENBERG (BE), (bwp),
392

FOR PLEASURE (DE), (han)

par FURIOSO II EX VERTUOSO, (sfa)
et GIGANTIN, (han) par GRANNUS, (han)
BSO+16 (0,98) **BCC**+5 (0,62)

BIMBO DOLL, 231
FIRE GIRL S (CH), (ch), 325
FORMIDABLE DU ROYAUME Z (BE), (z), 331
GUARANI SEMILLY, 352
GUINNESS DE TALMA, 353
HIT FOR FUN DES JONCS, 365
HO PLAISIR MERCOEUR, 365
HOLLOWTOP, 366
I'M FIRE FLY (NL), (kwpn), 372
IT'S PLEASURE CDL, 376
PINK LADY D'EMM, (sfb), 468
QUALIOPEE DES GEAIS, (cs), 483
RANGUIROA FLOREVAL, (sfa), 510
REDOWA FONTANEL, (sfa), 515
REELLE STAR LA GOULA, (sfa), 515
REFERENCE IXE, (sfa), 515
RESEDA DU JOUR, (sfa), 519
RETIENLANUIT DARGENCE, (sfa), 520
RHEA UNE PRINCE, (sfa), 522

RIMMEL PLAISIR, (sfa), 523
RIVALIA, (sfa), 525
ROMANCE D'EMM, (sfb), 528
ROSE D'HELBY, (sfa), 531
RUBIA DE PREUILLY, (sfa), 536
RUMBA DE SAINT'A, (aacr), 537
SARACONOR DE LHOCRE, (sfa), 544
SI BELLE DE BRENON, (cs), 552
SI BELLE DU LINON, (sfa), 552
STECY DE MAUREPAS, (sfa), 563
SUNLIGHT DE KREISKER, (sfa), 565
TEEKITIEZZIE DE MUZE (BE), (sbs), 577
WHAT A PLEASURE POLDERRAN (BE),
(bwp), 660

FOR ROMANCE (DE), (old)

par FURST ROMANCIER (DE), (old)
et GESINA, (old)
par SIR DONNERHALL (DE), (old)
BDR+21 (0,65)

FELICIA (DE), (old), 320

FORT DE LA COUR, (sfa)

par SURIOSO, (sfa) et UNE DE LA COUR, (sfa)
par DEBUCHE
ISO 123 (75) **JSO** 4

ELENA DU VIVIER, (sfa), 301
ETOILE DU VIVIER, (sfa), 312

FORT GRANDCHAMP, (sfa)

par FORT NATIONAL, (ps)
et SAAMSHEDINE, (sfa) par ALMAVIVA
ISO 125 (82) **ICC** 174 (81) **IDR** 106 (77)

GIPSY DES MESES, (sfa), 344

FRAGRANT MIX (IE), (ps)

par LINAMIX, (ps)
et FRAGRANT HILL (GB), (ps)
par SHIRLEY HEIGHTS (GB), (ps)
Gagnant en Plat

SAGRADA FAMILIA, (acqs), 539
SANLUISERA, (acqs), 543
VALSE DE FERBET, (acqs), 635

FRASCATOR MAIL, (sfa)

par JALISCO B, (sfa) et NIGHTY FONTAINE
par DARK TIGER (US), (ps)
ISO 170 (02) **JSO** 6 **ESO** **BCC**+4 (0,50) **BDR**+3
(0,59)

OCAINE DU PARC, (sfa), 432

OCTOPUSSY, (sfa), 433
QATOUCHKA MAIL, (sfa), 479

FRENCH CANCAN, (sfa)

par QUIDAM DE REVEL, (sfa) et SCALA, (sfa)
par URIEL, (sfa)
ISO 124 (00) **JSO** 5

PREMICES DE KERYADE, (sfa), 473
QUIFILIA DE LA CHAUX, (sfa), 499
ROQUETTE DES PRES, (sfa), 529
TAIMING, (sfa), 571

FRINGANT DE LAFAGE, (sfa)

par SOCRATE DE CHIVRE, (sfa)
et LA BELLE BLONDE, (sfa)
par STARTER, (sfa)
ISO 155 (05) **JSO** 5 **BSO**+5 (0,88)

AUDACE DE POHETON, 210
CRYSTALE D'ORPHEE, 268

FRISSON DE BALME, (sfa)

par LE TOT DE SEMILLY, (sfa)
et KAABA DE LOUPPY, (sfa)
par CALIN DU MANOIR, (sfa)
ISO 153 (01) **JSO** 6 **BSO**+4 (0,87)

NORIA DU CARPONT, (sfa), 427
NORIELLE DE OASLEN, (sfa), 427

FUEGO DU PRELET, (sfa)

par JALISCO B, (sfa)
et TORNADE DU PRELET, (sfa)
par URIEL, (sfa)
ISO 000 (00) **ESO** **BSO**+6 (0,85)

CARRERA VAN'T RYBROECK (BE), (bwp),
249

COCINA VAN D'ABDIJHOEVE (BE), (bwp),
263

UNA DES BOIS, (sfb), 609

FUNCHAL DE SEMILLY, (sfa)

par ROSIRE, (sfa)
et ULTIMEE DU CHEMIN, (sfa)
par LE TOT DE SEMILLY, (sfa)
ISO 153 (02) **JSO** 6 **BSO**+2 (0,94)

LORELEY HATAMOURA, (sfb), 398
NINON D'ANADE, (sfa), 424
QUERELLE D'AMY, (sfa), 494

FURST HEINRICH (DE), (westf)

par FLORESTAN (DE), (fsf)
et DAWINA, (westf)
par DONNERHALL (DE), (old)
BDR+24 (0,78)

WALKYRIE DE HUS (DE), (old), 659

FURSTENBALL (DE), (old)

par FURST HEINRICH (DE), (westf)
et MARADONNA, (old)
par DONNERHALL (DE), (old)
BDR+32 (0,81)

EASY FLEURI, 295

FINESSE DU HANS, (bawue), 324
FIORDILIGI DES BLANCS, (han), 325
FURSTIN LOVELY DU HANS (DE), (old), 335

FUSAIN DU DEFEY, (aa)

par PHOSPH'OR, (aa)
et JACINTHE DU MAURY, (aa)
par FOL AVRIL, (aa)
ISO 162 (04) **JSO** 6 **BSO**+1 (0,98)

AGRIATES DE LOMBUT, 188
ANCOLIE DU CHANOIS, (aacr), 199

BRUME DE LUSSE, 238
MURMURE DE BEARN, (aa), 413
NI BLANC NI NOIRE, (sfa), 421
NOUMEA DU THOT, (sfa), 428
PEMBA DES CARRIERES, (aa), 460
QUERIDA D'ANGELE, (aa), 494
SAPHYLE D'OSSAU, (aa), 544
SEDUISANTE DELABRESSE, (aa), 548
URIA DE SAVIGNY, (aa), 623
VANDA FONTANEL, 636

G KUPIDO, (aes)

par GRANNUS, (han) et EKOLINE, (aes)
par RAMIRO (DE), (holst)

HAZOE (NL), (aes), 662

GABORIO, (tf)

par URANIUM DE TILLARD, (tf)
et IDOLE D'HAVETOT, (tf)
par UCCELLO B, (tf)

STAVIA D'HURTEBISE, (tf), 563

GABYSCION, (sfa)

par ROSIRE, (sfa)
et COMTESSE DU SCION, (sfa)
par LOU PIGUET, (ps)
ISO 166 (06) **JSO** 6 **BSO**+1 (0,96)

DOUCHKA DE BOILARY, 291

QUENOTTE DES PAPERIES, (sfa), 494
SARA D'ECUYERE, (sfa), 544

GADGET DU BANNEY, (sfa)

par REVE D'ELLE, (sfa)
et ISBA DU BANNEY, (sfa) par TANAEL, (sfa)
ISO 156 (04) **JSO** 6 **ESO**

VIVE DE LA CHARLOTTE, 655

GADLU DU MONCEAU, (sfa)

par TABOU DU DEFEY, (sfa)
et QUARTERONNETTE, (tf) par TATIUS, (tf)
ISO 131 (99) **JSO** 5

BEMMA DU MONCEAU, 227

GAIAC DE LA ROQUE, (sfa)

par REVE D'ELLE, (sfa)
et QUIETUDE DELAROCHE, (sfa)
par NANKIN, (sfa)
BCC+10 (0,68)

PSYCHOSE DE SOULAC, (sfb), 476

GALOPIN DU BIOLAY, (sfa)

par BUTIN D'ELLE, (sfa)
et TANAGRA DU BIOLAY, (sfa)
par PONTOUX, (ps)
ISO 171 (07) **JSO** 6 **ESO** **BSO**+10 (0,84)

BUGATI DU BIOLAY, 238

D DAY DORAL, 269

GALOPIN DU BOELE, (sfa)

par JALISCO B, (sfa) et MISTINGUETTE, (sfa)
par FARCEUR, (sfa)
ISO 163 (03) **JSO** 6 **ESO** **BSO**+5 (0,83)

SAVATI DE BLONDEL, (sfa), 545

GALOUBET A, (sfa)

par ALME, (sfa) et VITI, (tf) par NYSTAG, (tf)
ISO 181 (81) **JSO** 6 **BSO**+10 (0,99) **BCC**+2 (0,83)

IMANE DE CHAMPBLANC, (sfa), 372

INACORRADINA, 373

KOQUINE MONDAINE, (sfa), 388

LAGAVULINE D'AUJON, (sfa), 391

LUXE DU PRIOLET, (sfa), 400

MA DOUCE REINE, (sfa), 401

MYSTERIEUSE ENFANT, (sfa), 414

NEFERTARI DE MARS, (sfa), 419

NOUBABOUM, (sfa), 428

GALOUBET DU MARAIS, (sfa)

par ROSIRE, (sfa)
et CARINA DU MARAIS, (sfa) par HADJ A, (aa)
ISO 144 (01) **JSO** 5 **BSO**+3 (0,93)

QAMILLE DE GOUVILLE, (sfa), 478

QUALIE DU MONT, (sfa), 483

QUATRINA DU MONT, (sfa), 487

SANTAFEE HELPIQUETS, (sfa), 544

TASKA DE PEPINVEST, (sfa), 575

VENISE DU MONT, 642

GAMBIT DU ROZEL, (sfa)

par RIVAGE DU PONCEL, (sfa)
et ABSINTHE DU ROZEL, (sfa)
par NARCOS II, (sfa)

ISO 144 (11) **JSO** 6 **ESO**

QUACIA DU MESNIL, (sfa), 481

GAMIN DE QUIESCE, (sfa)

par DOUBLE ESPOIR, (sfa)
et QUINNE DES LANDES, (sfa)
par KOUGLOF II, (sfa)

ISO 125 (01) **JSO** 5

OSEE DES CHOMIES, (sfa), 449

RAFLE CHASSERAT, (sfa), 508

GANGSTER DE LONGCHAMPS (BE), (bwp)

par ORLANDO (BE), (bwp)
et TOSCA DER POEL, (bwp)
par SHEYENNE DE BAUGY, (sfa)
BSO+6 (0,52)

GAVIOTTA POMMEX Z, (z), 340

GATSBY DE QUINHON, (sfa)

par PAPILLON ROUGE, (sfa)
et QUINHON D'OROUET, (sfa)
par DOUBLE ESPOIR, (sfa)
ISO 165 (07) **JSO** 6 **ESO** **BSO**+7 (0,82)

REVA DE LA GRANDIERE, (sfa), 520

SCALADELAGRANDIERE, (sfa), 546

GAUGUIN DE LULLY (CH), (ch)

par CHAGALL, (swb) et GASPARONNA, (se)
par GASPARI, (se)
BDR+16 (0,73)

JOUVENCE DE FONTAINE, (sfa), 380

GAVROCHE DE QUINCY, (sfa)

par DOUBLE ESPOIR, (sfa)
et QUINCY PIRONNIERE, (sfa)
par HURLEVENT, (sfa)
ISO 142 (03) **JSO** 6 **ESO** **BSO**+6 (0,86) **BCC**+5 (0,40)

QUALISKA D'ENTREVAUX, (sfa), 483

REINE DES GENEVRIS, (sfa), 516

GEM OF INDIA (DE), (han)

par GRAF GRANNUS (DE), (han)
et CLEOPATRA, (oes)
par CALYPSO II (DE), (holst)
ISO 136 (08) **BSO**+14 (0,74)

QUALITY OF INDIA, (sfb), 484

GENTLEMAN IV, (sfa)

par LAUDANUM, (ps) et NARCOTIQUE, (sfa)
par FAIR PLAY III, (sfa)
ISO 145 (01) **JSO** 6 **BSO**+10 (0,94) **BCC**+7 (0,45)

BETSY DE CHAMANT, 228

BUGATI DE PUCH, 238

GALICE DU FAYARD, 339

HEXTASE DU LYS, 362

ROSEE DE LA VALLEE, (sfa), 531

UNE SAUTERELLE, (sfa), 614

GENTLEMAN PLATIERE, (sfa)

par JALISCO B, (sfa)
et SOPHIA PLATIERE, (sfa)
par GRAND VENEUR, (sfa)
ISO 173 (06) **JSO** 6 **BCC**+8 (0,47)

NATIVE DE LA VIGNE, (sfa), 418

OLGA DES VAUX, (sfa), 437

TULSA PLATIERE, (sfa), 599

GEORGE (BE), (sbs)

par KANNAN (NL), (kwpn)
et USHA VAN'T ROOSAKKER (BE), (bwp)
par CHIN CHIN (DE), (holst)
BSO+17 (0,53)

GAUDI MANSOLEIN Z, (z), 340

GERALDO (NL), (kwpn)

par BURGGRAAF (DE), (holst) et ALEVA, (se)
par PERICLES (GB), (ps)
ISO 153 (02) **BCC**+17 (0,41)

BROMELIA, 237

VASSILLIA, 638

GERFAUT D'HELBY, (sfa)

par LAUDANUM, (ps) et VEGA D'HELBY, (sfa)
par DOUBLE ESPOIR, (sfa)
ISO 168 (08) **JSO** 6 **BSO**+11 (0,87)

QUIMERA DEL DUERO, (sfa), 500

GERIKO DU QUERCUS, (aa)

par OBERON DU MOULIN et COCOTTE, (aa)
par FLORESTAN II, (*aa*)
ISO 135 (02) **JSO** 5 **BCC**+1 (0,66)

ETOILE D'EUSKADI AA, (aa), 311

GERMINO D'ELLE, (sfa)

par RAMIRO (DE), (holst)
et CAPUCINE D'ELLE, (sfa)
par JALISCO B, (sfa)
ISO 131 (99) **JSO** 5 **BCC**+3 (0,50)

BETTY DU VALDINDROIS, 229

EGLANTINE DU BORNAY, 298

LAHIKA DU BOULAY, (sfa), 391

LISCA GESMERAY, (sfa), 396

OLGA DE QUETTEHOU, (sfa), 437

ORNELA DE CARTIGNY, (sfa), 448

RESOZANA DE CARTIGNY, (sfa), 519

GERONIMO DUBOISHUE, (sfa)

par JALISCO B, (sfa) et VALGAZELLE, (sfa)
par JT'ADORE, (sfa)
ISO 126 (04) **JSO** 4 **ESO**

FRANCE DE MAUCOURT, 332

HISTOIRE D'ECLY, 365

GERVANTUS II (DE), (old)

par GRANNUS, (han) et GENTANA II, (se)
par VOLLKORN (DE), (ps)

QUELLY DE FONTENAILLE, (sfa), 493

GIN FIZZ IV, (sfa)

par LAUDANUM, (ps) et CENTELLA, (sfa)
par ALME, (sfa)
ISO 143 (01) **JSO** 6

BYZANCE DU ROZEL, 240

QUEEN DE VILVERT, (sfa), 489

GIN TONIC STAR, (sfa)

par JALISCO B, (sfa) et THEO, (sfa)
par URIEL, (sfa)

ISO 161 (05) **JSO** 4 **ESO** **BSO**+5 (0,92)

DIK DIK DE LA CENSE, 282

QAMINSKA DU REVERDY, (sfa), 478

QLENFIDISH DREAM, (sfa), 480

SALY DE VAINS, (sfa), 541

ULTRA TONIC STAR, (sfa), 608

GINO H (NL), (kwpn)

par CALVINO Z, (z) et JOMARA, (kwpn)
par EKSTEIN, (kwpn)

BSO+16 (0,43)

HISIS DE RIVERLAND, (oc), 364

GIO GRANNO (DE), (old)

par GRANNUS, (han) et RUMINA, (old)
par RAMINO, (westf)

BSO+8 (0,92)

SABELLE DE MAZURE, (sfb), 538

SORAYA DE LA GRANVILE, (sfb), 560

SWAELI DES BRUYERES, (sfb), 567

UNETINCELLE, 615

VIHAIPY D'EMY, 650

GIOTTO II, (sfa)

par LE TOT DE SEMILLY, (sfa)
et SHANNON, (sfa) par JALISCO B, (sfa)

ISO 161 (04) **JSO** 6 **BSO**+1 (0,92)

QUIVA DE CHARLAS, (sfa), 504

RUMBA DU PARC, (sfa), 537

SOLENE DU ROUSSILLON, (sfa), 558

GIOVANI DE LA POMME (BE), (bwp)

par SHINDLER DE MUZE (BE), (sbs)
et NARCOTIQUE DE MUZE II (BE), (sbs)
par DARCO (BE), (bwp)

ISO 165 (17) **JSO** 6 **BSO**+24 (0,76)

GALIA DE KOQUINE, 338

GEORGIA PERELLE, 342

HAVANE HERA DE L'ISLE, 357

ILIADE DE PRANZAC, 371

ISMAYA DE KERGANÉ, 376

ISTRIDE II DU HAMEL, 376

GIPSY DE ST MARTIN, (sfa)

par LE CONDEEN, (sfa) et GNOMIDE, (sfa)
par QUASTOR, (sfa)

ISO 156 (00) **JSO** 6 **BSO**+11 (0,94)

PAS SI CHIC, (sfa), 458

GITAN DE LA CENSE, (sfa)

par VERDI, (sfa) et NATIVE II, (sfa)
par AMOUR DU BOIS, (sfa)

ISO 139 (99) **JSO** 6 **BDR**+1 (0,70)

NOCTURNE DE LA MARE, (sfa), 426

REDJAH MOUCHE, (sfa), 515

GITELLIUS, (sfa)

par QUINIOU, (sfa)
et VITELLIA DES ISLES, (sfa)
par GRAND VENEUR, (sfa)

BSO+4 (0,47)

REGINA DELPHEN (IE), (ish), 516

GIVE ME REMUS, (aes)

par GRANNUS, (han) et EDISA, (old)
par CARPRILLI, (holst)

CATREMUS (GB), (aes), 252

GLAD DU REVERDY, (sfa)

par JALISCO B, (sfa) et ADEA, (sfa)
par GRAND VENEUR, (sfa)

ISO 136 (02) **JSO** 6

ODYSSEE DE L'OASIS, (sfa), 434

SAFIE DES SABLIERES, (sfb), 538

GLAMOUR MARGOT, (sfa)

par VOLTAIRE (DE), (han)
et COCO CHANNEL TREFL, (sfa)
par QUIDAM DE REVEL, (sfa)

ISO 126 (00) **JSO** 5 **BSO**+8 (0,83) **BDR**+4 (0,43)

UNAMOUR D'AUROIS, (sfa), 610

URSULA D'AUROIS, (sfa), 624

GLANEUR (DE), (old)

par GRANNUS, (han) et LIONA, (old)
par LOWEN AS, (han)

ISO 123 (04)

ENJOLEUSE DE STE HERMELLE (BE), (bwp),
306

URBIZA, (sfb), 622

GLASGOW W VH MERELSNEST (BE), (bwp)

par NABAB DE REVE (BE), (sbs)
et WENDELINA V'T MERELSNEST, (bwp)
par DARCO (BE), (bwp)

BSO+10 (0,63)

HERITIERE DU MARAIS, (sbs), 360

GLITTER N'CREAM GF, (oes)

par GLITTER OF GOLD (US), (ps)
et SENETA, (oes)
par CAVALET TROJSKY, (oes)

GARDENIE FALKENHORST Z (DE), (z), 339

GLORY DU BANCO, (sfa)

par LE TOT DE SEMILLY, (sfa)
et LUOINE DU MESNIL, (sfa) par ELF III, (sfa)

ISO 128 (98) **JSO** 4 **BSO**+5 (0,87)

BOREALE DU BANCO, 235

RIMELLE, (sfa), 523

THALIE DU BANCO, (sfa), 583

TZIGANE DU BANCO, (sfa), 601

GO LUCKY, (tf)

par BUVETIER D'AUNOU (US), (tf)
et URIKA SPEED, (tf)
par FLORESTAN (US), (tf)

OPALINE GOSSELIN, (tf), 444

GOLD AWAY (IE), (ps)

par GOLDNEYEV (US), (ps)
et BLUSHING AWAY (US), (ps)
par BLUSHING GROOM, (ps)
Gagnant en Plat

GOLDEN CHANCE, (ps), 347

GOLD DE BECOURT, (sfa)

par VOLTAIRE (DE), (han)
et CALYPSO DE BLOYE, (sfa)
par QUIDAM DE REVEL, (sfa)
ISO 131 (99) **JSO** 5 **BSO**+6 (0,97) **BCC**+9 (0,72)

BALINA DE KEROUÉ, 219

MERIDANE ER COET, (sfa), 408

NANOUTCHA, (sfa), 417

PACALIS DU TOSTAL, (sfa), 453

PEPITE DU GOLFE, (sfa), 461

QUA ONE DU SAINDO, (sfa), 481

QUATRE QUATRE, (sfa), 487

ROYALTIE DE LA LOGE, (sfa), 535

UZELLE DE KERGANÉ, (sfa), 630

VALETTA, 633

VISA DE LA LOGE, 653

GOLDFEVER (DE), (han)

par GROSSO Z (DE), (han) et GUNDULA, (han)
par GALVANO, (han)

BSO+5 (0,94) **BDR**+16 (0,49)

DAME DE MAZIN, 271

DANAE DU MONT, 272

DIVA DE LA FOLIE, 283

DIVA D'ORCHIS, 284

DIVA WEST, 285

ERMIONE GESMERAY, 307

FIT FOR GOLD, 326

FLORA DU MIROIR, 328

GOOD BOY (BE), (sbs)

par VIGO D'ARSOUILLES (BE), (bwp)
et USHA VAN'T ROOSAKKER (BE), (bwp)
par CHIN CHIN (DE), (holst)

ISO 109 (16) **BSO**+15 (0,64)

GEISHA DE LA POMME Z, (z), 341

GOODTIMES (NL), (kwpn)

par NIMMERDOR (NL), (kwpn)
et ZIGEUNERIN, (se)
par CALETTO (DE), (holst)

BSO+9 (0,88) **BDR**+11 (0,69)

PRETTY WOMAN DU TY, (sfb), 474

QUICHUA D'ADRIERS, (sfb), 498

SOGOODTIMES DE BEAUF, (sfb), 557

GRAAF (NL), (kwpn)

par BURGGRAAF (DE), (holst)
et BRIGITHA, (oes) par SUPERIEUR, (oes)

VERY LOVE DE LA BASTIDE (BE), (sbs), 646

GRAF GRANNUS (DE), (han)

par GRANNUS, (han) et GOLDMAEDEL, (han)
par GOLDLOEWE, (han)

BSO+1 (0,83)

GINEVRA DC (DE), (han), 343

ROSALINA SISSART, (sfb), 530

GRAFENSTOLZ (DE), (trak)

par POLARION (DE), (trak)
et GIPSY LADY (DE), (trak)
par CAMELOT (DK), (trak)

BCC+25 (0,77) **BDR**+16 (0,82)

ALL STAR DE BORDENAVE, (aacr), 192

BACCARAT D'ARGONNE, (aa), 215

CHALIMAR D'ARGONNE, 255

GUCCI DU LANDRAN, 352

GRAIN DE VOLTAIRE, (sfa)

par VOLTAIRE (DE), (han)
et VOLETOILE, (sfa)
par MUGUET DU MANOIR, (sfa)
ISO 167 (04) **JSO** 5

ROXANE DE L'ARBALOU, (sfa), 533
SOLITAIRE DE BLONDEL, (sfa), 558

GRAL DES VERNIERES, (aa)

par RIAGO, (aa) et KAMELINA, (aa)
par MASSONDO, (*aa*)
ISO 138 (00) **JSO** 6

OPALE VERGOIGNAN, (aa), 443
RAISON DE VORS, (aa), 509
ROMANE DE LA FAURIE, (aacr), 528
UOMAI DE CAVARE, (aa), 618

GRALSHUTER, (han)

par GRALSRIITTER, (han) et AKONA, (han)
par AKZENT II (DE), (han)

GRANDE DAME (DE), (westf), 349

GRAND CHEF BLEUS, (sfa)

par QUIDAM DE REVEL, (sfa)
et QUEEN DU PARC, (sfa)
par LORD ROUSSETIERE, (sfa)
ISO 136 (00) **JSO** 6 **BSO**+5 (0,88)

DESTEBANN DE KERGANÉ, 279
NUIT DE L'AGE, (sfa), 429
SPIREE DE PLANCHETTE, (sfa), 562

GRAND RIVAGE, (sfa)

par RIVAGE DU PONCEL, (sfa)
et NARCOTIQUE, (sfa)
par FAIR PLAY III, (sfa)
ISO 134 (98) **JSO** 5 **BSO**+4 (0,90)

MAGIE BLEUE, (sfa), 402
PLUME DE CAMILLE, (sfa), 470

GRAPHITANO (DE), (han)

par GRAPHIT, (han) et GOSA (DE), (se)
par GOTTHARD (DE), (han)

MALAGA DE VILLIERS, (sfa), 403
PERLE DE BUEZ, (sfa), 462

GREAT PRETENDER (IE), (ps)

par KING'S THEATRE (IE), (ps)
et SETTLER (GB), (ps)
par DARSHAAN (GB), (ps)
Gagnant en Plat Gagnant en Obstacles

DARJEELING BLEUE, (aqps), 273
U'DANCING QUEEN, (oc), 602

GREEN TUNE (US), (ps)

par GREEN DANCER (US), (ps)
et SOUNDINGS (US), (ps)
par MR PROSPECTOR (US), (ps)
Gagnant en Plat

SANTIAGO GREEN, (ps), 544

GREG (DE), (han)

par GRAPHIT, (han) et GOTENFEST, (han)
par GOTTHARD (DE), (han)
IDR 152 (96) **BDR**+10 (0,84)

OPALA D'OR, (sfa), 443
REBELOTE, (sfa), 514
VIVACE DE LESSAC, 655

GRENAT DE GREZ, (sfa)

par SAPHIR ROUGE II, (sfa)
et CHANTEPIE, (sfa)
par SOCRATE DE CHIVRE, (sfa)
ISO 165 (01) **JSO** 6 **BSO**+15 (0,98)

ALLIANCE ONE, 193
ANKARA NAT, 200
DELISIEUSE DU BOSQ, 278
HESTIA DE SAINT FRAY, 362
NORA D'OR, (sfa), 426
OCEANE DES MONCEAUX, (sfa), 433
OISELLE, (sfa), 436
OLIDA DU MESNILDOT, (sfa), 437
PATTE DE CRESNAY, (sfa), 458
PERGOLA DU LESME, (sfa), 462
PLUME DE LA CENSE, (sfa), 470
QUEENMARY DU GITE, (sfa), 490
QUES TU DE LA VANRIE, (sfa), 495
QUINTONIE D'RUFFOSSE, (sfa), 503
RIXE DU VIMAGE, (sfa), 526
ROXANE DES MONCEAUX, (sfa), 534
ROYANCE DE ROSCAN, (sfa), 535
SIRENE DE LA LANDE, (sfa), 555
VIVA DE MERONA, 654
VIVOLTA DU DEFFEND, 655
VOLGA DE LA BOSSE, 656
VOLGA DE LAUME, 657

GREY RISK, (ps)

par KENDOR, (ps) et SWISS RISK, (ps)
par LAST TYCOON (IE), (ps)
Gagnant en Plat

EAURISK DU FOUR, (ps), 295

GRIBALDI (DE), (trak)

par KOSTOLANY (DE), (trak)
et GONDOLA II (DE), (trak)
par IBIKUS (DE), (trak)
BCC+8 (0,40) **BDR**+21 (0,97)

CHANOUK DU PERCHE, (trak), 256
CUMANA (NL), (kwpn), 268
UVOTTIE H (NL), (kwpn), 630
WELL DONJA (NL), (kwpn), 659

GRIM ST CLAIR

par LAUDANUM, (ps)
et HERBE D'AUZAY, (sfa)
par INVINCIBLE, (sfa)
ISO 174 (09) **JSO** 5 **ESO** **BSO**+6 (0,76)

CHAMADE DU VERCOL, 255
SAMBA DES MERVEILLES, (aa), 542

GRIOT DE MARA, (aa)

par IAGO C, (aa) et CREOLE DE MARA, (aa)
par PRINCE IG'OR, (aa)
ISO 153 (00) **JSO** 6 **BCC**+8 (0,60)

O GRIONE DE L'OUCHE, (aa), 431
QUILAINE, (aa), 499
RAISANNA DEUX L'OUCHE, (aa), 509
RAISSA DE CREUSE, (aa), 509

GRISELDI (DE), (h)

par GROSSO Z (DE), (han) et GALINA, (han)
par GRAPHIT, (han)
BDR+8 (0,41)

DIVA (BE), (sbs), 283

GROSSO Z (DE), (han)

par GOLIATH, (rhdl) et FUECHSIN, (se)
par FURIOSO II EX VERTUOSO, (sfa)
BDR+15 (0,73)

QUADENCE PEGUIGNON, 482

GUARANA CHAMPEIX, (sfa)

par RIVAGE DU PONCEL, (sfa)
et PARIADE DE PIERRE, (sfa)
par JALISCO B, (sfa)
ISO 183 (09) **JSO** 4 **ESO** **BSO**+17 (0,87)

BOMBAY D'AUGE, 234
DIARATA, 281
FEE JUNIOR, 320
FLORINE VILLERS, 329

GUEPARD D'AUTHIEUX, (sfa)

par ITHURIEL, (*ac*)
et UJADE DU THEILLET, (sfa)
par NYKIAS, (sfa)

ARGENTINE DU CHALET, (aacr), 204

GUEPARD DE BREKKA, (sfa)

par PAPILLON ROUGE, (sfa)
et CARMEN III, (sfa) par QUAT'SOUS, (sfa)
ISO 165 (08) **JSO** 6 **ESO** **BSO**+4 (0,90)

ATHENA VENDEENNE, 208
CHASSAGNE DEVALLOIRES, 256
DAYOUNE DE NOTTE, 275
QOPA DE LA CENSE, (sfa), 480
VERONIQUEA, 645

GUIDARC (DE), (westf)

par ADAGIO IV, (sfa)
et UNTOUCHEBLE, (kwpn)
par DARCO (BE), (bwp)
ISO 132 (10) **BSO**+10 (0,63)

TSARINE CEBE, (sfb), 598

GUN DU MESNIL DAN, (sfa)

par LE TOT DE SEMILLY, (sfa)
et RAFFINEE, (sfa) par ILLUSTRÉ, (sfa)
ISO 123 (01) **JSO** 5

QOQUINE DE CANTELOUP, (sfa), 481

GUNTER D'HERBAGE, (sfa)

par ROSIRE, (sfa) et POESIE D'AMOUR, (sfa)
par QUASTOR, (sfa)
ISO 143 (08) **JSO** 6 **BSO**+7 (0,95)

MESANGE DU MONT, (sfb), 409
NATIVE DU MOULIN, (sfa), 418
OPTION DE L'ORNEL, (sfa), 445
QUIRANE DU RIOU, (sfa), 503
REVE DE COAT MEN, (sfa), 520
REVE ES ANGLAIS, (sfb), 520

GUYS AND DOLLS (GB), (ps)

par EFISIO (GB), (ps) et DIME BAG (GB), (ps)
par HIGH LINE (GB), (ps)
Gagnant en Plat

VIENNE MAULDE, (aqps), 649

GWALARN AR PARK, (sfa)

par PAPILLON ROUGE, (sfa)
et SPONTANEE, (sfa)
par MUGUET DU MANOIR, (sfa)
ISO 155 (04) **JSO** 5

SOIREE DE BEAUDE, (sfa), 558

HALLOWED CROWN (AU), (ps)

par STREET SENSE (US), (ps)
et CROWNED GLORY (AU), (ps)
par DANEHILL (US), (ps)

INCH BY INCH (IE), (ps), 373

HALOUBET DE GORZE, (sfa)

par GALOUBET A, (sfa)
et REINE DES GARENNES, (sfa)
par HIDALGO DE RIOU, (sfa)
ISO 157 (06) **JSO** 6 **BSO**+11 (0,89)

DOLCE VITA DES FEES, 288

HAMLET, (kwpn)

par NIMMERDOR (NL), (kwpn)
et DIRBALIA W, (se) par NOTARIS, (se)
BSO+7 (0,76) **BDR**+7 (0,58)

UMELLENIE (NL), (kwpn), 609

HAND IN GLOVE (US), (ps)

par BEST TURN (US), (ps)
et MISS BETTY (US), (ps)
par BUCKPASSER (US), (ps)
BCC+34 (0,84) **BDR**+6 (0,89)

JEANS GLOVE VARNEL, (sfa), 379

KALIENOR, (sfa), 383

HAPPY VERGOIGNAN, (aa)

par OBERON DU MOULIN
et VIVI DU LIRAC, (aa)
par DEMON DISSIPE II, (*aa*)
ISO 135 (00) **JSO** 5 **BCC**+6 (0,74) **IDR** 135 (02)
BDR+9 (0,85)

ALIZE DES ETANGS, (aacr), 192

O'VIVE DE BRENNÉ, (sfa), 452

HAPPY VILLERS, (sfa)

par QUIDAM DE REVEL, (sfa)
et UVELINE III, (sfa) par J'T'ADORE, (sfa)
ISO 138 (06) **JSO** 6

AMANDINE DU CORAN, 195

APPYE DE BRUNEL, 202

OHAPPY D'HONVAULT, (sfa), 436

OKLAIRE D'HONVAULT, (sfa), 436

OPEN DU PITRAY, (sfa), 444

PARLAMEME, (sfa), 457

PLUSJELEME, (sfa), 471

QRAQUANTE DE PLEVILLE, (sfa), 481

QUARTZIE DU PARK, (sfa), 486

RENDEZ VOUS MAUREEN, (sfa), 519

ROXANE DE RUMILLY, (sfa), 534

SI JOLIE VILLERS, (sfa), 553

HARCOS, (kwpn)

par NARCOS II, (sfa) et REGATTA, (se)
par RIEKO, (ps)

T NIEWMOEDS THIRANTA (NL), (kwpn), 569

UDONNA'S NIEUWMOED (NL), (kwpn), 602

HARDI DU MANOIR, (sfa)

par BAYARD D'ELLE, (sfa)
et DEESSE DU MANOIR III, (sfa)
par NUT DES GARANDONS, (sfa)
ISO 138 (02) **JSO** 5 **BSO**+1 (0,86)

EVANESCENCE D'AUROIS, 313

POEME DU MANOIR, (sfa), 471

VERYLADY D'AUROIS, 646

HARLAY L'ECHENAU, (sfa)

par RIVAGE DU PONCEL, (sfa)
et SUMMER STAR, (sfa) par JALISCO B, (sfa)
ISO 157 (06) **JSO** 6 **BSO**+2 (0,86)

NEBKA DE MARS, (sfa), 419

TEMPO DES ORMES, (sfa), 578

HARLEY, (sfa)

par RIVAGE DU PONCEL, (sfa)
et COPACABANA II, (sfa) par JALISCO B, (sfa)
ISO 121 (09) **BSO**+4 (0,72)

BAHIA DE LYONS, 216

EVA DU LANGRIER, 312

HARLOW DE PRESLE, (sfa)

par NARCOS II, (sfa)
et Q'HORNADA PIERRE, (aa)
par FENNEC, (aa)
ISO 143 (04) **JSO** 6 **ESO** **BSO**+3 (0,68)

TITANE DE PRESLE, (sfa), 588

HARRAS, (old)

par HORS LA LOI II, (sfa)
et LUCKY CHAMP, (holst) par ALEXIS, (han)

HERA P.M.S. (DE), (old), 360

HASTINGS, (sfa)

par LAUDANUM, (ps)
et NOBLESSE DE THURIN, (sfa)
par QUASTOR, (sfa)
ISO 172 (06) **JSO** 6 **BSO**+18 (0,82)

QUMSA DU GOLFE, (sfa), 505

TESSY DE RANCE, (sfa), 581

HAWKER'S NEWS (IE), (ps)

par SADLER'S WELLS (US), (ps)
et HIGH HAWK (IE), (ps)
par SHIRLEY HEIGHTS (GB), (ps)

OTESS, (sfa), 451

HEARTBREAKER (NL), (kwpn)

par NIMMERDOR (NL), (kwpn)
et BACAROLE, (holst) par SILVANO, (kwpn)
BSO+27 (0,97)

ALBASANPA (IT), (si), 190

ANGEL OF ME VT HAZELARENH (BE), (bwp),
199

DONNA (BE), (bwp), 289

JANICULA (DE), (old), 378

NUANCE COURCELLE, (sfa), 428

OASIS D'HONVAULT, (sfa), 431

OAXACA DE BREVE, (sfa), 431

OCEANE DE COQUERIE, (sfa), 433

ODYSSEE DU PONANT, (sfa), 435

OLYMPE DE COQUERIE, (sfa), 438

PHANA DES CHAMPS, (sfa), 465

POESIE DE COQUERIE, (sfa), 471

QUALITE DE CHAMP, (sfa), 483

QUENZA DE COEUR, (sfa), 494

QUIBELL BATILLY, (sfa), 497

QUILLOA DE KERIZAC, (sfa), 500

RICHANDFAMOUS, (sfa), 522

TOULOUSE AU SEIGNEUR, (sfa), 594

ULA VAN DE KREKEBEKE (BE), (bwp), 604

UNEBREAKER CAZENEUVE, (aacr), 614

WIDONA DE KEZEG (NL), (kwpn), 660

ZARINA VELVET (NL), (kwpn), 661

HELIOS DE LA COUR II, (sfa)

par PAPILLON ROUGE, (sfa)
et SISI DE LA COUR, (sfa) par URIEL, (sfa)
ISO 172 (11) **JSO** 6 **BSO**+6 (0,98)

ALOUETTE DE LA COUR, 194

CADENCE DE LA COUR, 241

DYNAMITE DE LA COUR, 294

FHELIA LUTTERBACH, 322

FICELLE DU HERON, 322

HARMONY VD BUNTE Z (BE), (z), 356

INESSA SOL'HEURE, 374

NIKITA DU MESNIL, (sfa), 423

NOBLE CONQUETE, (sfa), 425

OLISTAR, (sfa), 438

ORLITA DU JORET, (sfa), 448

OSIRIS DE VENTABREN, (sfa), 450

PERLE DE LA CAMPAGNE, (sfa), 462

PIN UP DU MESNIL, (sfa), 467

PRETTY DE MESCAM, (sfa), 474

QADILLAC DU HEUP, (sfa), 477

QUATY CAMPAGNE, (sfa), 487

QUEEN DU FRESNE, (sfa), 489

QUEEN MARY DE GARLAN, (sfa), 490

QUELIOSE DE L'ABBAYE, (sfa), 492

QUENTUCKY, (sfa), 494

QUESADA DE LEAN, (sfa), 495

QUINETTE DU QUESNOY, (sfb), 501

RASSILIA IXE, (sfa), 511

REJANE D'OR, (sfa), 518

RIOLET DE TROTEVAL, (sfa), 524

SOLVALLA DE LA COUR, (sfa), 558

SOPRANE DU MARAIS, (sfa), 560

TAQUINE TAME, (sfa), 575

TITANE DU BOBOIS, (sfa), 588

UKRAINE DU RUISSEAU, (sfa), 604

ULTIMA DE LANTINIÈRE, (sfa), 606

UNE STAR DU JORET, (sfa), 614

HEOPS, (trak)

par HERSON, (trak) et OLIMPIADA, (trak)
par PAWITSCH 11, (trak)

HEMERA (DE), (westf), 359

HERALD (DE), (holst)

par HERALDIK (CZ), (ps) et ALASSIA, (holst)
par LORENZ, (holst)
BCC+3 (0,44)

EVER DE L'ABBAYE, 313

FANY DE GUE, 317

FILAE DU DESERT, 324

FUNKY MOUN, 334

HERALD III, (oes)

par HERALDIK (CZ), (ps) et ALASSIA, (holst)
par LORENZ, (holst)

FULL MOON DE KREISKER, (sl), 334

HERALDIK (CZ), (ps)

par CAMEL (CZ), (ps)
et HERALDIKA (CZ), (ps) par CALE (CZ), (ps)
BDR+5 (0,41)

HALKA B (DE), (westf), 355

HEDDY (DE), (bawue), 358

HERBSTKONIG, (trak)

par INTERCONTI, (trak)
et HERBSTLIED V, (trak) par TIMBER, (trak)

HERZBLATT (DE), (han), 362

HERITAGE FORTUNUS (DE), (han)

par FOXHUNTER, (han) et MERABELL, (holst)
par METELLUS, (holst)

BSO+3 (0,85)

ENERGY D'ALK, 305
ESCALIBUR DU GIVRE, 308
FIONA MOUCHE, 324
FORTUNE WEST, 332
FUJI MENAMA, 334
GALDESS DES ABBAYES, 338
GLYCINE DU ROUET, 347
GOLD STAR DU GUE, 347
HHS FUN PARK (IE), (ish), 363
INIGMA DU GIVRE, (sbs), 374
RUBIA DE RIBON, (sfb), 536

HERMES D'AUTHIEUX, (ac)

par ITHURIEL, (*ac*) et NAHIADE

par EMIR IV, (aa)

ISO 154 (05) **JSO** 5 **BSO**+2 (0,96)

DANAH MONTFOLLET, 272
OMBRE DES BRUYERES, (sfa), 441
OTAWAN DE LA CENSE, (sfa), 451
QUANEL DE RIVERLAND, (aacr), 485
RECREE DE LA CHATRE, (aa), 514
SAVANE OF LOVE, (aacr), 545
TELLINE DU FRAIGNEAU, (aacr), 578
ULTRA BEAUMONDE, (aa), 608
UNE DU BLONDEL, (aacr), 612

HERMES DE REVE (BE), (sfa)

par QUITO DE BAUSSY, (sfa)

et DIRA COURCELLE, (sfa)

par MUGUET DU MANOIR, (sfa)

ISO 142 (01) **JSO** 6 **ESO** **BSO**+11 (0,88)

PEARL D'AMONT, (sfa), 459
PIETRUSZKA MERZE, (sfa), 466
PIN UP DU BASSIN, (sfa), 467
QUIMERA VARENGERE, (sfa), 500
TINYA VARENNES, (sfa), 587

HICKSTEAD (NL), (kwpn)

par HAMLET, (kwpn) et JOMARA, (kwpn)

par EKSTEIN, (kwpn)

BSO+17 (0,72)

BIANCA DU LYS, 229
CADENCE DU PAS, 241
CALGARYE DE CHOIZY, 242

HIP HOP, (swb)

par FELICIANO 823 (SE), (swb)

et MAZURKA, (oes)

par ELECTRO (NL), (kwpn)

KASPARA (SE), (swb), 385

HIRAM CHAMBERTIN, (sfa)

par ROYAL FEU, (sfa)

et BEURDIE COURCELLE, (sfa)

par LAEKEN, (sfa)

ISO 149 (03) **JSO** 6

QUASSANDRA, (sfa), 486
ROSEE BLANCHE, (sfa), 531

HIS HIGHNESS (DE), (han)

par HOHENSTEIN (DE), (trak)

et DAIREEN, (han)

par DONNERHALL (DE), (old)

BDR+23 (0,69)

HIS PRINCESS (IT), (si), 364

HO GO VD PADENBORRE (BE), (bwp)

par DARCO (BE), (bwp)

et DIRKA VAN DE PADENBORRE, (bwp)

par CHIN CHIN (DE), (holst)

ISO 135 (13) **JSO** 6 **BSO**+18 (0,59)

ELEGANTE DE BETTEGNEY, 300

HOBBY DE LA CENSE, (sfa)

par ROSIRE, (sfa)

et TOUKI DE LA CENSE, (sfa)

par HIDALGO DE RIOU, (sfa)

ISO 134 (00) **JSO** 5 **BSO**+12 (0,73)

NEFRET DE LEYSSINS, (sfa), 419

HOCKEY BLEUS, (sfa)

par OBERON DU MOULIN

et ANTINEA III, (sfa)

par QUIDAM DE REVEL, (sfa)

ISO 159 (06) **JSO** 4 **BSO**+5 (0,87)

OLIVINE DE CRANN, (sfa), 438

HOEGIE VAN'T BERGSKE (BE), (bwp)

par QUADRILLO, (holst)

et ESPRI VAN DE ZANDHOEF, (bwp)

par VIGO D'ARSOUILLES (BE), (bwp)

BSO+12 (0,50)

HELLO GIRL DU DIEU D'ARRA (BE), 359

HOGGAR MAIL, (sfa)

par HAND IN GLOVE (US), (ps)

et ADORET (BE), (sfa) par ALME, (sfa)

ISO 145 (04) **JSO** 6 **BSO**+1 (0,91) **BCC**+22 (0,61)

PILAR MAIL, (sfa), 466
POESIE DES LONES, (sfa), 471
POMONE DE CAMARINA, (sfa), 472
QUANABIX DU LOUIS, (sfa), 484
QUEEN DES BICHES, (sfa), 489
REINE DES KOEURS, (sfa), 516

HOHENSTEIN (DE), (trak)

par CAPRIMOND (DE), (trak)

et HELENA XIV, (trak)

par MATADOR (DE), (trak)

BDR+24 (0,79)

HOLLY (DE), (han), 366

HOOLIGAN DE ROSYL, (sfa)

par IN CHALA A, (sfa) et TRUQUEUSE, (sfa)

par BILL DE VARFEUIL, (sfa)

ISO 182 (05) **JSO** 6

QUILLIADE DE L'ETOT, (sfa), 500

HORION DE LIBERSART (BE), (bwp)

par CARDENTO (DE), (holst)

et DATSCHA DE LIBERSART, (bwp)

par VOLTAIRE (DE), (han)

HITALIA DE LERZY Z, (z), 365

HORNET ROSE (NL), (sfa)

par QUIDAM DE REVEL, (sfa)

et GOLD ROSE, (sfa) par IBRAHIM

BSO+7 (0,93) **BCC**+17 (0,55)

CYLTZIA DE KERGANÉ, 269
ISKELL DE KERGANÉ, 376
REBELLE DE KERGANÉ, (sfa), 514
VAHINE DE LA VALLEE, 631
VIENS VERS MOI, 649
VIOLINE DE OUISTREHAM, 651

HOSTENS DE BEL, (sfa)

par DONNERSCHLAG (DE), (old)

et ROXANE DE BAUSSY, (sfa)

par LIVAROT, (sfa)

IDR 159 (03) **JDR** 6 **BDR**+12 (0,89)

UTALIA DE LA BARONNIE, (sfb), 626

HOTLINE (DE), (han)

par HOFRAT (DE), (trak) et DE NIRA, (han)

par DE NIRO (DE), (han)

BDR+25 (0,77)

DILUCIENE V O D (NL), (kwpn), 282

HOWARD DU SEIGNEUR (BE), (sbs)

par CURBY DU SEIGNEUR, (sbs)

et CIBELLE DU SEIGNEUR, (sbs)

par OGANO SITTE (BE), (sbs)

HANCARA SEBEN Z, (z), 355

HUPPYDAM DES HORTS, (sfa)

par QUIDAM DE REVEL, (sfa)

et DORYPSO DES ORTS, (sfa)

par DOUBLE ESPOIR, (sfa)

ISO 162 (07) **JSO** 6 **BSO**+12 (0,93)

BALLADE D'UPPY, 219
CLERE, 262
EDWINA DE LA FOLIE, 298
ETOILE LONGANE, 312
FARNESE, 318
FOR GLAMOUR DE MELOIR, 331
UPPY BIRTHDAY, (sfa), 619
UPPYE DE RANCE, (sfa), 619
VICTORIA D'OLYMPIA, 649

HURLEVENT, (sfa)

par AMOUR DU BOIS, (sfa) et TULIPE C, (sfa)

par RED STAR II, (ps)

BCC+9 (0,86) **BDR**+1 (0,92)

KELLY DU SIMON, (sfa), 386

HURLEVENT DE BREKA, (sfa)

par QUIDAM DE REVEL, (sfa)

et CARMEN III, (sfa) par QUAT'SOUS, (sfa)

ISO 124 (00) **JSO** 5 **BSO**+6 (0,98)

AGLAE DE ST PAIR, 188
ALLEGORIE D'EMS, 192
ARMANI DE THOISY, 205
COMETTE DE GASSER, 264
DANA D'ABBECOURT, 272
FAREINIGHT D'HA, 318
GOLDIKOVA LOVE, 347
OMPHALE DES ILETS, (sfa), 441
PAPAYE DOUCE DE L'IF, (sfa), 456
PERLE DE ROLONDE, (sfa), 462
PLEASE AU HEUP, (sfa), 470
PRALINE DE LOLIF, (sfa), 473
QUERENA DE BENY, (sfa), 494
QUINTETTE DU BOSQ, (sfa), 503
QUITTANCE DES ROCHES, (sfa), 504
REVEUSE DE LA CENSE, (sfa), 520
RICKLESS DE VELICY, (sfa), 522
RITA DE FLIGNY, (sfa), 524
ROXANE DE TERRETTE, (sfa), 534
SIRENE DES TESS, (sfa), 555
ULLA DES DESERTS, (sfa), 606

HYM D'ISIGNY, (sfa)

par QREDO DE PAULSTRA, (sfa)
et STARLETTE D'ISIGNY, (sfa)
par GRAND VENEUR, (sfa)

ISO 183 (07) **JSO** 6 **BSO**+14 (0,92) **BCC**+4
(0,43) **BDR**+6 (0,56)

CREME DES RUETTES, 268
DAME DES RUETTES, 271
QUENOTTE DE RAMPAN, (sfa), 494
QUINOLINE D'AMOUR, (sfa), 502
REALITY ONE, (sfa), 513

I AM BOY, (sfa)

par STEW BOY, (sfa) et UNE IVRESSE, (sfa)
par QUART DE VIN, (ps)

ISO 143 (03) **JSO** 6 **BSO**+1 (0,92) **BCC**+4
(0,52)

QUAMILLA PALUELLE, (sfa), 484
QUANELLE DES PRES, (sfa), 485
QUETEUSE D'AVRIL, (sfa), 496
QUITTANCE DU PARC, (sfa), 504

I AM MOERHOEVE'S STAR, (bwp)

par KASHMIR VAN'T SCHUTTERSCHO (BE),
(sbs) et DIABLESSE DE MUZE, (oes)
par BALOUBET DU ROUET, (sfa)

BSO+15 (0,59)

MISS EASTER V STAL DE TRO (BE), (bwp),
411

I LOVE YOU, (sfa)

par ALME, (sfa) et ELYRIA, (sfa)
par NYKIO, (sfa)

ISO 155 (81) **JSO** 6 **ESO**

ONLYOU AND CO, (sfa), 442

IAGO C, (aa)

par VENTOUX, (aa) et SONIA, (aa)
par COLORADO, (aa)

ISO 125 (80) **JSO** 4 **BCC**+4 (0,82)

MIDINETTE GREEN, 409

IBIS DE COURCEL, (sfa)

par NIDOR PLATIERE, (sfa)
et QUELLEBELLE D'ECLY, (sfa)
par FIRECREST, (sfa)

ISO 150 (09) **JSO** 6 **BSO**+12 (0,83)

DAKOTA DE COURCEL, 270
REVE DE BEUREY, (sfa), 520
SALVIA DES PINS, (sfa), 541
VICK DE COURCEL, 648

ICARE D'OLYMPE, (aa)

par FETICHEUR, (aa) et UNASTELLA, (aa)
par IMPULSIF A, (aa)

ISO 114 (05) **JSO** 4 **ICC** 155 (05) **JCC** 6
BCC+10 (0,51) **IDR** 119 (11)

DALHIA MONTAURIOL AA, (aa), 270

ICARE ST LOIS, (sfa)

par CALYPSO D'HERBIERS, (sfa)
et AZALEE DE MAI II, (sfa)
par MUGUET DU MANOIR, (sfa)

ISO 129 (01) **JSO** 5 **ICC** 146 (03) **JCC** 6

ORLANE DE CHOUE, (sfa), 448

ICO SUN, (kwpn)

par ICO, (se) et SABRINA, (han)
par SARASTRO (DE), (ps)

TEMPTATION (NL), (kwpn), 578

IDEAL DE LA LOGE, (sfa)

par DOLLAR DU MURIER, (sfa)
et ULEENDA, (sfa) par JOYAU D'OR A, (sfa)

ISO 182 (09) **JSO** 6 **BSO**+6 (0,98)

AKABA DE BREMOY, 189
ALEGRIA DU CHARME, 190
ALOUETTE DE L'ARZ, 194
ALOVE YOU DU LOUET, 194
AZALEE DU PARC, 212
BAILA DES TOURS, 217
CHARISMA DE POT, 256
FABULATION GARETTE, 315
GENIALE LULU, 342
IDEAL BLUE VT MERELSNEST (BE), (z), 371
QKEOPS DE TERNUSSON, (sfa), 480
QUASSIA DES FUCHSIAS, (sfa), 486
QUELINA DU LYS, (sfa), 492
QUELLEN DE KREISKER, (sfa), 492
QUERELLE DE TRIBALLE, (sfa), 494
QUIACOLEEN, (sfa), 497
RAFALE DES NOIS, (sfa), 508
RAFALE DUJO, (sfa), 508
RAJMI DU PLESSIS, (sfa), 509
REBEKA DE MELA, (sfa), 514
REBELLE DES FORETS, (sfa), 514
RENA D'ARGONNE, (sfa), 518
RIPOSTE D'ARTEMIS, (sfa), 524
RIUKA DELORME, (sfa), 525
ROXANE DE LA LOGE, (sfa), 533
ROXANE DE LAUME, (sfa), 533
SALSA D'AG, (sfa), 540
SANGA DU GARRET, (sfa), 543
SYRIANA DU CHALET, (sfa), 569
THAÏLANDE D'ARTEMIS, (sfa), 582
TOPAZE DU FAUBOURG, (sfa), 590
TURLI D'IRLEAU, (sfa), 599
UKRAINE DE MAUCOURT, (sfa), 603
UNE FOLIE, (sfa), 613
UPIE DE MARA, (sfb), 619
URGANDE DU LUC, (sfa), 623
USTAR DE LA BAUCHE, (sfa), 626
VALKYRIE AZUR, 634
VANITY TUILIERE, 637
VICTOIRE D'OUZILLY, 648
VIDEALLE DU PARC, 649

IDEAL DE PRISSEY, (sfa)

par LE TOT DE SEMILLY, (sfa)
et TROPHEE DE PRISSEY, (sfa)
par AMARPOUR, (ps)

ISO 170 (08) **JSO** 6 **BSO**+11 (0,82)

ADDAMY, 186
BORGHESE MASSUERE, 235
RISETTE DE BLONDEL, (sfa), 524

IDEM DE B'NEVILLE, (sfa)

par APACHE D'ADRIERS, (sfa)
et PRIMA DONA II, (sfa) par QUASTOR, (sfa)

ISO 179 (06) **JSO** 6 **BSO**+3 (0,97)

AUBE DE B'NEVILLE, 210
BRUME ARDENNAISE, 237
DIVE D'AMOUR, 285
OLIVETTE DU PONT, (sfa), 438
PRINCESS SOMMELIERE, (sfa), 475
TANAIS DE LA CARTE, (sfa), 573
TOBERLINE VAUCOULMIN, (sfb), 588
VENUS DE SERVIERES, 643

IDEM DE LAUME, (sfa)

par URLEVEN PIRONNIERE, (sfa)
et KERMESSE DU MANOIR, (sfa)
par ELF III, (sfa)

ISO 157 (08) **JSO** 6 **BSO**+2 (0,92)

QUALINOA DE LAUME, (sfa), 483
SOUVIENTOI PALUELLE, (sfa), 561
VAHINE D'AVRIL, 631

IF DE MERZE

par VERDI, (ps) et ALBARELLE II
par MAKALU, (ps)

ISO 147 (81) **JSO** 6

NUTSY DE BATILLY, (sfa), 430

IGOR DES FONTENIS, (sfa)

par BLEU BLANC ROUGE II, (sfa)
et BIRDY DES FONTENIS, (sfa)
par GRAND VENEUR, (sfa)

ISO 147 (07) **JSO** 6 **ESO**

ALTESSE DE MEUSSIA, 195
AUDACE DE BELLEVILLE, 210
BRUYERE OF LAND, 238
CHLOE D'AUTANT, 259
REINE DU FORON, (sfa), 517
ROSE DEL BOSCO, (sfa), 530
SILENE DE MONTIEGE, (sfa), 554
TANAIS D'ESPOIR, (sfa), 573
TENNESSEE DE SERVOLE, (sfb), 579
TERRE D'AMOUR, (sfa), 580
TINA D'OREE DU BOIS, (sfa), 586
TIPTOPE DE ROMANS, (sfa), 588
TOSCANINA, (sfb), 594
TOUNDRA DU DOMBIEF, (sfa), 595
TURQUOISE BLONDE, (sfa), 599
VESPA D'ARVIE, 647

ILAN, (westf)

par ILASSO, (oes) et LEA, (westf)
par LANDADEL (DE), (holst)

ARGENTINA DU TADJOURA (DE), (westf),
204

ILICO DE BATILLY, (sfa)

par ROSIRE, (sfa) et OLVIRA, (sfa)
par IN CHALA A, (sfa)

ISO 138 (04) **JSO** 5

OH D'HAMMER, (sfb), 435
OVATION DU PRIEL, (sfa), 452
PINK RONCHERES, (sfa), 468

ILVIEN DES MIELLES, (sfa)

par BEAU REVE PLATIERE, (sfa)
et SIRENE DES MIELLES, (sfa)
par STARTER, (sfa)

ISO 162 (08) **BSO**+7 (0,95) **BCC**+3 (0,47)
BDR+6 (0,54)

ARMINA DE CASTILLE, 205
BLEDINA DU LUOT, 232
DESS DE CASTILLE, 279
UNIQUE DU PRIEL, (sfa), 617
VEGASTAR GERY, 639

IMAGO MAIL, (sfa)

par NARCOS II, (sfa)
et REINE DU VALOIS, (sfa)
par LAUDANUM, (ps)

ISO 137 (09) **JSO** 4

PLUME DE CHAMPEAUX, (sfa), 470

IMPALA DES FONTAINES, (sfa)

par LIBERO H (DE), (holst)
et EGINE DE BAUGY, (sfa)
par GALOUBET A, (sfa)
ISO 143 (02) **JSO** 6 **BSO**+5 (0,82)

ESKISE PIRONNIERE, 308
GAVOTTE CHAPOTIERE, 340

IMPREVU DE LA COUR, (sfa)

par LAUDANUM, (ps)
et REJANE DE LA COUR, (sfa)
par JALISCO B, (sfa)
ISO 144 (04) **JSO** 6 **BCC**+10 (0,58)

AURA DES CHOPIERES, 211
PEPITE DU LAC, (sfa), 461
POUPEE DES RAYEUX, (sfa), 473
RIVAL DE MAUCOURT, (sfa), 525
ROXANNA DU CHATEAU, (sfa), 534

IN FOOT, (tf)

par COKTAIL JET, (tf) et COURGA, (tf)
par KEPI VERT, (tf)

TESSA MERVEILLE, (tf), 581

INCOLOR, (old)

par C INDOCTRO (DE), (holst)
et WHIZZ KID, (old)
par ARGENTINUS (DE), (han)

THEKLA BELLE (DE), (old), 583

INCREDIBLE CHARM, (tf)

par CYGNUS D'ODYSSÉE, (tf)
et CARTINOVA, (tf) par GRANIT (H.N.), (tf)

NAIADE CAZEENNE, (tf), 415

INDIAN DAFFODIL (IE), (ps)

par HERNANDO, (ps)
et DANSEUSE INDIENNE (IE), (ps)
par DANEHILL (US), (ps)
Gagnant en Plat

EFERTITI, (aqps), 298

INDY STAR, (sfa)

par QUICK STAR, (sfa) et SIDOINE V, (sfa)
par IMAM D'OR, (sfa)
ISO 149 (09) **JSO** 4 **BSO**+12 (0,77)

HEKLA D'ELPEGERE AA, (ac), 358

INSTALL, (tf)

par BUVETIER D'AUNOU (US), (tf)
et ANEVA, (tf) par QUIOCO, (tf)

ANNABELLA DE REGEN, (tf), 200

INTIME PLATIERE, (sfa)

par VERDI, (sfa) et SISI PLATIERE, (sfa)
par GRAND VENEUR, (sfa)
ISO 151 (10) **JSO** 5

ORE DE LA BRUYERE, (sfa), 446
QUELIA DE PIQUET, (sfa), 491
QUETISE DE THOISY, (sfa), 496
REINETTE CHIC, (sfa), 517
THAIS DU VENT, (sfa), 582
TULIPE DES CHEMINS, (sfa), 598

IOLISCO DE QUINHON, (sfa)

par OLISCO, (sfa)
et QUINHON D'OROUET, (sfa)
par DOUBLE ESPOIR, (sfa)
ISO 163 (06) **JSO** 6 **BSO**+16 (0,95) **BCC**+15 (0,66)

ASTUCE DU HALAGE, 207
FIERTE DES BOIS, 323
QUEFIRA DE L'ORMEAU, (sfa), 491
QUETCHE DU GRAND BOIS, (sfa), 496
RAISA, (sfb), 509
RAPSONDIE DE MENJO, (sfa), 511
REALE DU PATIS, (sfa), 513
REUSSITE DE L'ORMEAU, (sfa), 520
ROURKELA KHAN, (sfa), 533

IOWA (NL), (kwpn)

par LIBERO H (DE), (holst) et BRUMINKA, (se)
par NIMMERDOR (NL), (kwpn)
BSO+18 (0,94) **BCC**+18 (0,47)

GAIA D'EMY, 336
NIOWA, (sfa), 424
SHEENA MAIL, (sfa), 551
TINKABELL MAIL, (sfa), 587
TOOTSIE MAIL, (sfa), 589
VERY ONE, 646

IRIOSO DU MONTOIS, (sfa)

par URVILLE DU MONTOIS, (sfa)
et URPHÉE DU MONTOIS, (sfa)
par GRAND VENEUR, (sfa)
ISO 150 (05) **JSO** 6

ROSELLA DU MOULIN, (sfa), 532

IRIS DE CELLAND, (sfa)

par SUPER DE BOURRIERE, (sfa)
et BELLE GAUDINIÈRE, (sfa)
par ARTICHAUT, (sfa)
ISO 156 (05) **JSO** 5

PILPA DU LORET, (sfa), 466
PIN'UP DE CHAMPEAUX, (sfa), 468
QUADRILLE DES GENETS, (sfa), 482
QUERALA, (sfa), 494
QUINOVA POLKA, (sfa), 502
ROUCETTE DU PLESSIS, (sfa), 533
SACHA DU CORMIER, (sfb), 538

ISATIS DU BARBET, (aa)

par GRAVES, (aa) et ACANTHE, (aa)
par GARDE COEUR, (ps)
ISO 148 (02) **JSO** 6 **BSO**+1 (0,88)

EAUDISSEY D'ISATIS AA, (aa), 295
URSULA DU GRASSET, (sfb), 624

ISGARD (DE), (trak)

par ANGARD (DE), (trak)
et ISTECLA II (DE), (trak)
par HELIANTHUS (DE), (trak)
IDR 136 (00) **BDR**+7 (0,81)

SA BELLE DU FAOUEU, (sfa), 538

ISLERO DE BELLOUET, (tf)

par VIKING'S WAY, (tf) et QUENAVORA, (tf)
par PALEO, (tf)

ROXANA DE CESSOY, (tf), 533

ISWANN BELLONNIERE, (sfa)

par VOLTAIRE (DE), (han)
et SWANNY D'ALTENBACH, (sfa)
par GRAND VENEUR, (sfa)
ISO 119 (00) **JSO** 4

PAPAYE DE PLANCHETTE, (sfa), 456

ITON DU GITE, (tf)

par RITON DU GITE, (tf)
et UTOPIE DU GITE, (tf)
par FAKIR DU VIVIER, (tf)

QUALINE JOYEUSE, (tf), 483

IVOIRE DU ROUET, (sfa)

par QUATOUBET DU ROUET, (sfa)
et VIGNETTE DU ROUET, (sfa)
par NARCOS II, (sfa)
ISO 164 (08) **JSO** 4 **ESO** **BSO**+4 (0,72)

ESQUIVE DU ROUET, 309
FLAVIE DU ROUET, 327

IVOR D'HELBY, (sfa)

par COUNT IVOR (US), (ps)
et VEGA D'HELBY, (sfa)
par DOUBLE ESPOIR, (sfa)
ISO 145 (07) **JSO** 6 **BSO**+9 (0,85)

ANISSETTE DU DESERT, 200

DORIS D'HELBY, 290
GEISHA D'HELBY, 341
QUABRIOLE D'HELBY, (sfa), 481
TAIGA D'HELBY, (sfa), 571
TINA D'HELBY, (sfa), 586
ULIADE D'HELBY, (sfa), 605

IVORY STAR, (sfa)

par ARPEGE PIERREVILLE, (sfa)
et AMIE STAR, (sfa) par JALISCO B, (sfa)
ISO 157 (04) **JSO** 6 **BSO**+2 (0,88)

PERNELLE DU MESNIL, (sfa), 463
PIVOINE DU DALOT, (sfa), 469

JAC POTES (DE), (holst)

par CARETINO (DE), (holst)
et HARADA, (holst)
par CORRADO (DE), (holst)
ISO 149 (10) **JSO** 6 **BSO**+18 (0,85)

UMPALA BROIN, 609

JADIS DE TOSCANE, (sfa)

par QUIDAM DE REVEL, (sfa)
et FANNY DU MURIER, (sfa)
par LAUDANUM, (ps)
ISO 168 (11) **JSO** 6 **BSO**+9 (0,92) **BCC**+3 (0,47)

SALSA DE BLAIGNAC, (sfa), 541
SCARLETTE DEDRULHE, (sfa), 547
SEXY CLARY, (sfa), 550
SHEHERAZADE D'HEM, (sfa), 551
TOSCANE DU HA, (sfa), 594
UVEA DE LA HAYE, (sfa), 629

JAGUAR D'EPIC, (sfa)

par GALOUBET A, (sfa)
et DARLING DES BOIS, (sfa)
par STARKY D'ANCHIN
ISO 149 (06) **JSO** 6 **BSO**+10 (0,88)

QUEOPS D'HASCAMPS, (sfa), 494
ROSY ROSE DES VENTS, (sfa), 532

JAGUAR MAIL, (sfa)

par HAND IN GLOVE (US), (ps)
et ELVIRA MAIL, (sfa) par LAUDANUM, (ps)
ISO 165 (08) **JSO** 6 **BSO**+6 (0,98) **BCC**+34 (0,91) **BDR**+6 (0,91)

ALOISE DU BATUT, 194
CERISE DU LAC, 254
CHANEL DE LOUME, 255

COCCINELE DU CHAILLOU, 262
 FEELING DE GLAIN, 320
 FIFTYSHAD ROYALDENFER, 323
 GIDDY UP LANGWATER, 343
 GUINNESS DELA ROCHETTE, 353
 HAIA DU LOIR, 354
 PIN UP DU CHARMEUX, (sfa), 467
 POPSTAR D'EP, (sfb), 472
 QUARINA DE RIVERLAND, (sfa), 486
 QUINTESENCE MAIL, (sfa), 503
 RAYBANE DE L'OCEAN, (sfa), 513
 REINE DU TRIMBOLOT, (sfa), 517
 RIME DU BANNEY, (sfa), 523
 ROSANERA MAIL, (sfb), 530
 SAYA DE L'AUBREE, (sfa), 545
 SHIPY DUPETIT THOUARS, 551
 TESS DE LEGENDE, (sfa), 581
 TIP TOP STAR, (sfa), 587
 TOSCANE DE LAUNAY, (sfa), 593
 TURBINE DU BANNEY, (sfa), 599
 UNE FLEUR DE LYS, (sfa), 612
 VANUA DE NYVES, 637
 VOLFIE DU CHALLOIS, 656

JAH'S DIAMANT (BE), (sfa)

par GALOUBET A, (sfa)
 et QUISTRIA DES PINS, (sfa)
 par GARITCHOU, (aa)
ISO 167 (09) **ESO BSO**+9 (0,87)

FELICITY BELMANIERE, 321
 FIESTA DU BEAU MONT, 323

J'AI L'ESPOIR D'ELLE, (sfa)

par DOLLAR DU MURIER, (sfa)
 et GAZELLE D'ELLE, (sfa) par URIEL, (sfa)
ISO 119 (06) **BSO**+1 (0,94)

PAMPA DE CARTIGNY, (sfa), 455
 QUADRILLE D'ELLE, (sfa), 482
 QUEEN DE VESQUERIE, (sfa), 489
 QUELDAM, (sfa), 491
 QUERIDA DE LA ROCHE, (sfa), 495
 QUINTA DU FORT, (sfa), 502
 VALENTIA D'ELLE, 632

JALEO DU DEFEY, (sfa)

par RAMIRO (DE), (holst)
 et BILITIS DU DEFEY, (sfa) par ALME, (sfa)
ISO 116 (01) **JSO** 4

OZALEE DARK, (sfa), 453
 QUADIX MAUGARD, (sfa), 482

JALIENNY, (aa)

par ENNY, (*aa*) et CALINE D, (aa)
 par MUSCADET, (aa)
ISO 160 (86) **JSO** 4 **BCC**+3 (0,84)

VIEUSINGE DU MAURY, (aa), 649

JALISCO DU GOLFE, (sfa)

par ELF D'OR, (sfa) et RATIO PULCRA, (aa)
 par FOL VENT, (aa)
ISO 137 (10) **JSO** 5 **BSO**+1 (0,73)

PRIMA DONA DU GOLFE, (sfa), 474

JAMAL VD HEFFINCK, (oes)

par KALASKA DE SEMILLY, (sfa)
 et CASILLA VAN DE HEFFINCK, (oes)
 par CASSINI II (DE), (holst)
BSO+12 (0,45)

NISKE VD HEFFINCK (BE), (bwp), 425

JARNAC, (sfa)

par RYON D'ANZEX, (aa)
 et VIC DU VASS, (sfa) par J'T'ADORE, (sfa)
ISO 173 (11) **JSO** 5 **BSO**+12 (0,98) **BCC**+6
 (0,67) **IDR** 102 (03)

ADURRA CHUQUERIE, 187
 ARDENTE DE RIVERLAND, 203
 CALLIOPEE DU PROST, 244
 CHELSEA DE KREISKER, 257
 DELICE DE KANNELLE, 277
 DOUBLECLEAR DU TERTRE, 291
 IN GLORIA DE RIMA, 373
 PEPITA DU PLESSIS, (sfa), 461
 PIVOINE DE GY, (sfa), 469
 QUELLE DAME DU MESNIL, (sfa), 492
 QUISSIA D'HETIMBET, (sfa), 504
 RAYANNE, (sfa), 513
 RUMBA TOURNERIE, (sfa), 537
 SERVOISE, (sfa), 549
 STRIPTEEZ DELA CHERIE, (sfa), 564
 TACUMBA'KA, (sfa), 570
 TIARE DE FERTE, (sfa), 585
 TIFFANY D'HAMMER, (sfa), 585
 ULIXANE DU BREAU, (sfa), 606
 UMBRELLA BRIOVERE, (sfa), 609
 UNELLE DU LOIR, (sfa), 615
 URJEANCE, (sfa), 623
 URPHEA DE DENAT, (sfa), 624

JASMIN, (sfa)

par POT D'OR, (ps) et VIOLETTA, (sfa)
 par IBRAHIM

JUNON DU VALGRENTE, (sfa), 381

JASPER BLEU, (sfa)

par LE TOT DE SEMILLY, (sfa)
 et QUOSCARELLE, (sfa) par JABAD, (sfa)
ISO 162 (09) **JSO** 6 **BSO**+11 (0,78)

SOJADE DE VAINS, (sfa), 558

JAVELOT D'HELBY, (sfa)

par VAS Y DONC LONGANE, (sfa)
 et BRISEIS D'HELBY, (sfa)
 par LAUDANUM, (ps)
ISO 173 (06) **JSO** 6 **BSO**+7 (0,83)

ASTRALE D'HELBY, 207
 REGINA D'HELBY, (sfa), 516
 REMA D'HELBY, (sfa), 518

JAVOLLO, (sfa)

par RYON D'ANZEX, (aa)
 et BAILLANTINE, (sfa) par NARCOS II, (sfa)
ISO 137 (03) **JSO** 6

POLKA D'EPINETTE, (sfa), 471

JAZZ (NL), (kwpn)

par COCKTAIL (NL), (kwpn)
 et CHARMANTE, (se) par ULSTER, (se)
BDR+29 (0,92)

O VIVE DES LINIERES, (sfa), 431
 WEMBLEY (NL), (kwpn), 660

JAZZ BAND COURCELLE, (sfa)

par LE TOT DE SEMILLY, (sfa)
 et DANCING BRIDE, (sfa) par ALME, (sfa)
ISO 140 (04) **BSO**+14 (0,96) **BCC**+6 (0,51)

AME DES CABANES, 197
 ASTUCE MENJOLET, 207
 BAELIA, 216
 DIVINE DE COURCEL, 285

PULPE COURCELLE, (sfa), 477
 SAPONITE COURCELLE, (sfa), 544
 SYMPHONIE DU TOUNEY, (sfa), 568
 UNIQUE DE BEAUVOIR, (sfa), 616

JEANBAT DU VIVIER, (tf)

par COKTAIL JET, (tf)
 et DUCHESSE DES VAUX, (tf)
 par NICOS DU VIVIER, (tf)

TEKARLA MAG, (tf), 577

JEBELAND PONTADOUR, (aa)

par FAST, (*aa*) et BRISE LANDE, (aa)
 par RAMOUNCHO, (aa)
IAA 145 (00)

ORIGANE DU CAZALA, (ac), 447

JEFF DE L'ETANG, (sfa)

par PRINCE JEFF, (ps)
 et BEESIGHT DE BRUNEL, (sfa)
 par POT D'OR, (ps)
ICC 148 (05) **JCC** 6 **BCC**+10 (0,73)

CENZA DE REPUTET, 253
 QUELJOIE DES PINS, (sfb), 492

JEFF D'OR, (sfa)

par ELF D'OR, (sfa) et ROYALE D'OR, (sfa)
 par IMAM D'OR, (sfa)
ISO 158 (04) **JSO** 6 **BSO**+5 (0,98)

DIVINE DE SOLMA, 286
 PEARL DE BRUNEL, (sfa), 459
 PHILOSOPHY DE CLEZAC, (sfa), 465
 QUENOTTE ROSE, (sfa), 494
 RAANI DE SURANVAL, (sfa), 507
 REINE DU ROUET, (sfa), 517
 ROXANNE DU BIDOU, (sfa), 535
 ROYALE FLO DE WAY, (sfa), 535
 SALY DES CAPUCINS, (sfa), 541
 SCOOTERE LIVE, (sfa), 547
 SEXYGIRL DE LA HARDT, (sfa), 550
 SORYA DE COSNIERE, (sfa), 560
 STAR DE BAIMONT, (sfa), 562
 STEW GIRL DU SOUTRAIT, (sfa), 564
 SUZIPOP GIVROUX, 566
 TORNADE DE MOURON, (sfa), 591
 UTOPIE DU HAC, (sfa), 629
 VALKIRIE DES AUBUIS, 633
 VEGA DE TALMA, 638

JENNY DE LA CENSE, (sfa)

par DANDY DU PLAPE, (sfa)
 et NATIVE II, (sfa) par AMOUR DU BOIS, (sfa)
ISO 167 (09) **JSO** 6 **BSO**+8 (0,96) **BCC**+5
 (0,63)

AMONITE DU CAREL, 198
 CYRIA DE BROCELIANDE, 269
 DIVA DU MOSSOUX, 284
 HELLEBORE PLANCHETTE, 359
 HORTENSE PLANCHETTE, 367
 QUAVALA DU HUTREL, (sfa), 488
 TENESSEE DE LA BOTTE, (sfa), 579
 ULTRABEL DE L'HERONNE, (sfa), 608
 USHWANN DU BANCO, (sfa), 626
 VICKY DES FONTAINES, 648

JENSON VAN'T MEULENHOF, (bwp)

par VAGABOND DE LA POMME (BE), (sbs)
 et NARCOTIQUE DE MUZE IV, (sbs)
 par QUIDAM DE REVEL, (sfa)
BSO+12 (0,62)

HIANA DU SEIGNEUR (BE), (sbs), 363

JIKY DE NANTUEL, (sfa)

par PAPILLON ROUGE, (sfa) et ROYALTIE III
par KAOLIN DE LYRE, (sfa)

ISO 150 (07) **JSO** 6

RACINE DE CLUIS, (sfa), 507

RANI DE NANTUEL, (sfa), 510

RAYOL, (sfa), 513

SCALA DE NANTUEL, (sfa), 546

SEXBOMB DREAM, (sfa), 549

SWANN DE NANTUEL, (sfa), 567

JIMMERDOR DE FLORYS, (pfs)

par NIMMERDOR (NL), (kwpn)

et NICKIE II, (pfs)

par ISLAM SPARROW KIM (IE), (co)

ISO 130 (04)

CADENCE DU LANDEL, 241

JIVARO DE VILZY, (tf)

par CAPITOLE, (tf) et TWISTESS, (tf)

par ELPENOR, (tf)

RHANOIA DU BRETAL, (tf), 521

JIVARO DU ROUET, (sfa)

par VAS Y DONC LONGANE, (sfa)

et MILADY DU ROUET, (sfa)

par QUASTOR, (sfa)

ISO 155 (12) **JSO** 6 **BSO**+10 (0,97) **BCC**+3 (0,58)

ALEZANE DU PRELAT, 191

ALTESSE DE LAUME, 195

AMBITION DE LAUME, 196

CARA DE LOJOU, 248

OBELLE DAZE DU VIQUET, (sfa), 431

OLIDA DE DUCEY, (sfa), 437

OLYMPIA DE BEAUJOUR, (sfa), 439

RADIEUSE DE LAUME, (sfa), 507

RAZZIA D'AVRIL, (sfa), 513

STARLETTE DE LAUME, (sfa), 562

STELLA DE ZANCE, (sfa), 563

TOUNDRAS DE LAUME, (sfa), 594

UNIC DE LA GENTIERE, (sfa), 615

JO DE LABARDE, (sfa)

par QUAT'SOUS, (sfa)

et CILLA DE LABARDE, (sfa)

par KISSOVO, (sfa)

ISO 166 (08) **BSO**+8 (0,78)

GRAVURE DLH, 350

JOACHIM, (tf)

par URA, (tf) et TESSA II, (tf) par JAMIN, (tf)

JOLIE APACHE, (tf), 379

JOERIS (NL), (kwpn)

par FERRO (NL), (kwpn) et AAFKE, (se)

par UFRANO, (kwpn)

BCC+17 (0,69) **IDR** 157 (99) **BDR**+17 (0,92)

I LOVE CHAMPENOTTE (BE), (bwp), 370

QUETAL DE FLEUR, (sfb), 496

SALEM D'HORSET, (sfa), 540

SAMBA DU LATTAY, 542

TETSUMI, (cs), 582

TIFFANYSE D'AUTHOU, (sfa), 586

VENDETTA STAR, 640

JOHN ARIFANT, (tf)

par AND ARIFANT, (tf) et SA FORCE, (tf)

par JORKY, (tf)

VANINA DU DOME, (tf), 636

JOHNSON (NL), (kwpn)

par JAZZ (NL), (kwpn) et ROXANE, (kwpn)

par FLEMMINGH (NL), (kwpn)

BDR+20 (0,83)

TRALALA DE MONS, (cs), 596

JOKER DE ROZOY, (tf)

par VIKING'S WAY, (tf)

et NANETTE DE ROZOY, (tf)

par CAPRIOR, (tf)

VICTORIA SCOTT, (tf), 649

JOKRIS, (sfa)

par DIGNE ESPOIR, (sfa)

et TANTE LOUISE, (sfa) par NYKIO, (sfa)

ISO 111 (79) **JSO** 4

FOCETTE DU BOILUCA, (sfa), 330

JOKUS LATOUR, (sfa)

par CONTENDER (DE), (holst)

et FANTAISIE CURIEUSE, (sfa)

par NARCOS II, (sfa)

ISO 123 (03) **JSO** 6 **BCC**+16 (0,57) **BDR**+5 (0,73)

PENDJAB DE BREVE, (sfa), 460

VERITE TOUT COURT, 644

JOLY FLY DES FORETS, (sfa)

par ECHO DES FORETS II, (sfa)

et HIGHFLYE (NL), (kwpn)

par JASPER, (kwpn)

ISO 152 (05) **JSO** 6

ALEZIA DE LA DIVE, 191

PHENOMENE DE MAI, (sfa), 465

POESIE LOVER, (sfa), 471

PRINCESSE GALOCHERE, (sfa), 475

QUALI SAINT JEAN, (sfa), 482

REZILLE DES CHARMIES, (sfa), 521

SALSA DU DEMON, (sfa), 541

TROFLY DE MANCY, (sfa), 597

JOYAU DE BLOYE, (sfa)

par DIAMANT DE SEMILLY, (sfa)

et DIAMOND DE BLOYE, (sfa)

par QUIDAM DE REVEL, (sfa)

ISO 141 (06) **JSO** 6 **BSO**+13 (0,93) **BCC**+5 (0,40)

RANABELLE DE JAF, (sfa), 510

TOSKA GERVAISERIE, (sfa), 594

UBER HIN DE PRIM, (sfa), 601

URGENCE TWO COTIERES, (sfa), 623

VIVA GERVAISERIE, 655

JOYAU D'HOF TEN BOS (BE), (sbs)

par LANDWIND, (holst) et MY BLONDIE, (ps)

par VULGAN SLAVE, (ps)

ISO 129 (10) **BSO**+1 (0,70)

HANOI DES SABLES, (sbs), 355

JUKEBOX DE MOYON, (sfa)

par DIAMS DU GRASSET, (sfa)

et FEELING DE MOYON, (sfa)

par JALISCO B, (sfa)

ISO 140 (05) **JSO** 5 **BSO**+4 (0,78)

REJANE DU GRASSET, (sfa), 518

SAPOTILLE D'OLYMPE, (sfb), 544

JUMPY DES FONTAINES, (fsf)

par JUS DE POMME (BE), (bwp)

et BAMBOLA (NL), (kwpn)

par RAMIRO (DE), (holst)

ISO 169 (05) **JSO** 6 **BSO**+5 (0,96) **BCC**+1 (0,46)

CANELLE DE LAUNAY, 247

OUEST DES FONTAINES, 451

QUICKLY PLEASE, (sfb), 498

SCA ROLE DE LA VALLEE, (sfb), 546

SIBEL MONTGOTHIER, (sfb), 553

SO JUMPY MONTAGNE, (sfb), 557

TEMPETE D'EUSKADI, (sfa), 578

TEXANE DU LOIR, (sfa), 582

TOSCANE DE GRUSE, (sfa), 592

TRINITY DES HURETTES, (sfa), 597

URKA DE BAUGY, (sfa), 624

JUS DE POMME (BE), (bwp)

par PRIMO DES BRUYERES, (sfa)

et OPALINE DES PINS, (sfa)

par GARITCHOU, (aa)

BSO+4 (0,85)

JULIE D'OPAL, (sfa), 381

JUS DES FONTAINES, (sfa)

par JUS DE POMME (BE), (bwp)

et EGINE DE BAUGY, (sfa)

par GALOUBET A, (sfa)

ISO 156 (08) **JSO** 6 **ESO** **BSO**+7 (0,92)

PELAGIE DES PRES, (sfa), 460

QARLENE DES FONTAINES, (sfa), 479

RONDINE DES ISLES, (sfa), 529

ULTIME DES CABANES, (sfa), 607

JUST DO IT, (oes)

par JASPER, (kwpn) et TIRANDA, (kwpn)

par GARANT, (se)

JUST ME 5 (DE), (old), 382

KADET GIBAY, (sfa)

par DRAKKAR DES HUTINS, (sfa)

et CHOUCHA, (sfa)

par SHALIMAN DU THOT, (sfa)

ISO 134 (07) **JSO** 5 **BSO**+3 (0,61)

KACHOUSHA Z, (z), 382

KAFKA BRUNEMONT, (sfa)

par REVE D'ELLE, (sfa)

et DESIREE DE HERE, (aa) par JOAD, (aa)

ISO 157 (07) **JSO** 6 **BSO**+2 (0,90)

AFKA DE LA BELLE, 187

BACCARA DES HOUNTS, 215

KALASKA DE SEMILLY, (sfa)

par DIAMANT DE SEMILLY, (sfa)

et NORMANDY NIGHT, (sfa)

par NIGHT AND DAY, (ps)

ISO 169 (12) **JSO** 6 **BSO**+5 (0,98) **BCC**+4 (0,61)

ALTAYA DE LA HUTTE, 194

ARGENTINA CHEVRIER, 204

ARTEMIS DE RIBOT, 206

BIANKA DES BRUYERE, 229

RIVIDIK DE GRAFFAN, (sfa), 525

SABRA DE RAVEL, (sfa), 538

VEGA DANCE SEMILLY, 638

VELLASKA DU TALUS, 639

VICOMTESSE DE GRANDRY, 648
 VIRTUOSE DE FRITOT, 653
 VOLUTE DE NANTUEL, 658

KALDOUNEVEES, (ps)

par KALDOUN, (ps) et SAFAROA, (ps)
 par SATINGO (IE), (ps)
 Gagnant en Plat

MERINGUE CAFE, (ps), 408

KALOUBET D'TOURELLE, (sfa)

par GALOUBET A, (sfa)
 et STELLA DU BANNEY, (sfa)
 par IF DE MERZE

ISO 159 (07) **JSO** 6 **BSO**+10 (0,90)

BELLINA JYCEVE, 226
 DEMOISELLE ILZE, 278

KAMA D'AMAURY, (sfa)

par QUIDAM DE REVEL, (sfa)
 et ROSE CHAISERONNE, (sfa)
 par DIAGHILEV (GB), (ps)

ISO 151 (06) **JSO** 6

DAYANA D'AMAURY, 275
 RATINA D'AMAURY, (sfa), 512
 REMEMBER ME D'AMAURY, (sfa), 518
 SAHIMIRI D'HELLEZ, (sfa), 539
 TCHANON D'AMAURY, (sfa), 576

KAMBARBAY, (aes)

par KUVVATLI, (at) et SONATA, (at)
 par MUKHTAR, (at)

KRYSTAL DU CASTAY, (aes), 389

KANNAN (NL), (kwpn)

par VOLTAIRE (DE), (han) et CEMETA, (kwpn)
 par NIMMERDOR (NL), (kwpn)
ISO 178 (04) **BSO**+22 (1,00) **BCC**+20 (0,83)
BDR+4 (0,89)

AKANA DE LA LOGE, 189
 ALIENOR DE BURGO, 191
 ALIZEE DE LAUNAY, 192
 AMBRE ROYALE (BE), (bwp), 197
 ANECDOTE DE LA ROQUE, 199
 ASTUCE DE LA ROQUE, 207
 BACCARAT DELORME, 215
 BACCARAT D'ESPINET, 215
 BADIANE DE LA ROQUE, 215
 BAHIA D'EN HAUT, 217
 BAKLAVA GALI, 218
 BARACAT D'ANCHAT, 221
 BE BOP VEBE, 222
 BE GOOD DES PARTS, 222
 BELINA DE L'ERMITAGE, 224
 BELISSA DES FROTARDS, 224
 BELLADONNA DU JAOLAS, 224
 BELLAVENTURE KALONE, 225
 BELLE DU TYL, 225
 BELLEAVENTURE D'OREAL, 226
 BILBOA D'ARMANVILLE, 230
 BODEGA SHERKHAN, 233
 BORA DE LOREZAM, 235
 BOVARY SAUVAGE, 236
 BRAZILIA BOURGEONET, 236
 BRISE DE VAINS, 237
 BROCELIANDE PRE NOIR, 237
 BRUME DE PRECHAT, 238
 BUTTERFLY DE CANTRAIE, 239
 BY NIGHT DE LA ROQUE, 239
 CABOTINE DU JARDIN, 240
 CABRIOLE DU FEU, 240

CALECHE, (oc), 242
 CALINE DERMISSE, 243
 CALL ME RIVERLAND, 244
 CALYPSO DU PONANT, 245
 CAMIE D'ALBAIN, 246
 CANNELLE COT CHAT, 247
 CAPUCINE DE L'ISLE, 247
 CARLA D'EN HAUT, 248
 CASSIOPE DU FEUGRE, 251
 CELIMENE D'AUTHOU, 253
 CHANEL DE LA MAIE, 255
 CHANEL DES VILLAS, 255
 CHAPKA DU TER, 256
 CHISTERA PLESSIS, 259
 COCAINE DE MARS, 262
 COCO BLUZ, 263
 COME PRIMA, 264
 COMPTESE DE LA FOLIE, 265
 CRAP'S D'IVRAIE, 267
 CRAZY DOLL DU FELIBRE, 267
 DAHLIA DU MARAIS, 270
 DARKAVA WEST, 274
 DARLING LA MARSA, 274
 DATCHA DU MOULIN, 275
 DECIBELLE DU BOBOIS, 276
 DEELYDAME DU LYS, 277
 DI MOI OUI D'HONVAULT, 280
 DIAMS DE LOISNE, 280
 DIANE DE RIVERLAND, 281
 DIVA D'AIMOY, 283
 DIVA DE LA SIENNE, 284
 DIVA DE RAVELSTSIMEON, 284
 DIVAKANNE PAINBENIT, 285
 DIVINE DU NOYER, 286
 DJOBIE DE LA ROQUE, 287
 D'JUST DO IT, 287
 DOHA LGD, 287
 DRAGUE D'ARJO, 292
 DREAM DE GRANLIEU, 292
 DROSE DE CARVA, 292
 EKANNE DU MONDRAGON, 299
 ELENA HOPE, 301
 ELEONORE DE SIJU, 301
 ELFEE DES TROIS CROIX, 301
 ELIANTE D'AUTHOU, 301
 ELLA DERICK, 303
 ELLE ME DIT, 303
 ENVIE D'ARJO, 306
 EOLE DE LA LOVE, 307
 EMERALDA DES LANDES, 308
 ESPERANZA STAR, 308
 ESPOIR DU MURGER, 309
 EVAIL B D'IRLEAU, 313
 EVE DE RIVERLAND, 313
 FAN DE X, 316
 FANA DU NEVEZ, 316
 FANIX DU HILLE, 317
 FETICHE DU CORTY, 322
 FIDAM DE L'O, 322
 FIDJI DES SAULES, 323
 FIERTE DE BRION, 323
 FIESTA DE CERISY, 323
 FLICKA DU LOZON, 328
 FOR LOVE DES FLAGUES, 331
 GAFFELIERE CECE, 336
 GAILLARDE, 337
 GALAXIE DE L'ISLE, 337
 GALAXIE DU MARAIS, 338
 GALAXY DES MOULINS, 338
 GALOUNA DE LA LOVE, 339
 GATTACA DE VAINS, 340
 GEISHA D'AIGUILLY, 341

GEORGETTE DE LA ROQUE, 342
 GEORGIA DE MAUGRE, 342
 GEORGINA DE CARLES, 342
 GHARRA MF, 343
 GINGER DU VERY, 343
 GIRLY DU TREFLE, 344
 GITANE DE LA BRIDE, 345
 GOOD FEELING SEMILLY, 348
 GOOD MOOD SEMILLY, 348
 GRANDE DAME DU VENTEL, 349
 GRAZIELA DU BOCHARD, 350
 GRINDIE'S DREAM, 351
 GUCCI DU GOLFE, 352
 HALESLA MINOTAIS, 355
 HAPPINESS DE LA LOVE, 355
 HAPPY SUNSHINE, 356
 HARMONIE DE MOENS, 356
 HELIA DU ROUET, 358
 HERA DE LA NAUZE, 360
 HERMIONE DE MARIGNY, 361
 HEROINE D'OSCINE, 362
 HETNA DES CIBAUDES, 362
 HISTOIRE DU FRIGOUYE, 365
 HYPNOTIC DORCHIVAL, 369
 I'M A CRAK DE NEYRET, 372
 IVOIRE DU REVERSEY, 377
 KANETA BEC (DE), (han), 383
 KORVETTE Z, (z), 388
 NAIADE DE L'EDEN, (sfa), 415
 NALA DU MAZET, (sfa), 416
 NOBLESSE D'ELLE, (sfa), 425
 OELIA DU MONTOIS, (sfb), 435
 OGHAM KERNAT, (sfa), 435
 OH D'EOLE, (sfb), 435
 OLYMPE MOUCHE, (sfa), 439
 ONOLULU D'AUBIGNY, (sfa), 442
 OPALE DE ROSYL, (sfb), 443
 ORILLA VERPILLERES, (sfb), 447
 ORLANE DU MOURAU, 448
 OVER SPEED DU PLESSIS, (sfb), 452
 PEPITE COURCELLE, (sfb), 461
 PHENOMENE, 465
 PIN'UP DE PLEVILLE, (sfa), 468
 PRESENCE DE RIVERLAND, (sfa), 473
 PRIMA DE RAVEL, (sfb), 474
 PULSION DU BOBOIS, (sfb), 477
 PYRRHA D'AUBOIS, (sfb), 477
 QUOETCH DU PLESSIS, (sfa), 481
 QUAISCHA (DE), (old), 482
 QUARA DE LA ROQUE, (sfa), 485
 QUEEN D'AUTHUIT, (sfa), 488
 QUELINA D'AMAURY, (sfa), 492
 QUELLE D'EOLE, (sfa), 493
 QUI VIVE TOURNERIE, (sfa), 497
 QUICKIE MINOTAIS, (sfa), 498
 QUIRHA DE P'AIME, (sfa), 503
 RAIZA D'ECAUSSINES (BE), (sbs), 509
 RATINA DU MARAIS, (sfa), 512
 RECTILIGNE UNE PRINCE, (sfa), 514
 REINE DE LAUNAY, (sfa), 516
 RIMELL DE LA VALLEE, (sfa), 523
 RITA DU PARK, (sfa), 524
 RIVA DE LA ROQUE, (sfa), 525
 ROCKETTE HOGUE, (sfa), 527
 ROSALIE DU ROZEL, (sfa), 530
 ROSALINE DU PARK, (sfa), 530
 ROSIERE DU ROZEL, (sfa), 532
 ROUKY D'ELLIPSE, (sfa), 533
 ROXANE DE L'OIR, (sfa), 533
 RUSEE DU CELLIER, (sfa), 537
 SAKANN, (sfa), 540
 SAMARA DE L'ALLOEU, 542

SECRETE DE GAIA, (sfa), 547
 SEPHORA SONZEENNE, (sfa), 549
 SI JOLIE DE L'ISLE, (sfa), 552
 SIGNORA, (sfa), 554
 SIRENE DES POURPRAINS, (sfa), 555
 SKANANE DE THEOD, (sfa), 557
 SONATE DE GRANDRY, (sfa), 559
 SONATE DE TALMA, (sfa), 559
 SOQUETTE DE LA ROQUE, (cs), 560
 STARDAM, (sfa), 562
 STELLA LYGHT, (sfa), 564
 SUPER STAR LA VALLEE, (sfa), 566
 SYMPHONIE DE GRANDRY, (sfa), 569
 TALMA DE COSNIERE, (sfa), 572
 TAMISE D'ELLE, (sfa), 573
 TELQUELLE JOLIVET, (sfa), 578
 TENDRESSE KALONE, (sfa), 579
 THEMIS DE LA GARDE, (sfa), 584
 TILIA DU GUILLY, (sfa), 586
 T'IMAGINE DE LA ROQUE, (sfa), 586
 TINKERBELL D'HELLO, (sfa), 587
 TON ALTESSE DE SIJU, (sfa), 589
 TOPLESS DE LA ROQUE, (cs), 590
 TOURTERELLE D'ELLE, (sfa), 595
 TROIKA D'HELBY, (sfa), 597
 TZIGANE DE SIJU, (sfa), 601
 UNE STAR DE LA ROQUE, (sfa), 614
 UPPSALA DEL CABALERO, (sfa), 619
 URGANCE DU FORT, (sfa), 622
 UTOPIE DE LA ROQUE, (sfa), 628
 VECTRA DE LA ROQUE, 638
 VEGAS DE LA ROQUE, 639
 VENUS DE LA ROQUE, 643
 VERONE DE CHAMPEAUX, 645
 VERONE DE LA ROQUE, 645
 VERYNICE DES BALEINES, 646
 WINIA VAN'T VENNEHOF (BE), (bwp), 660

KAOLIN D'ELLE, (sfa)

par BAYARD D'ELLE, (sfa)
 et DEVINETTE D'ELLE, (sfa)
 par NATIF DE CORDAY, (sfa)
ISO 144 (04) **JSO** 6 **BSO**+8 (0,94) **BDR**+1 (0,65)

RIOJA DU CHENE BENIT, (sfa), 524
 SISSIBELLE, (sfa), 556
 TORNADE DES CIMES, (sfa), 591
 VENUS DU CLOS, 643

KAP ROCK, (ps)

par VIDEO ROCK, (ps) et KAPRIKA, (ps)
 par CADOU DAL, (ps)
 Gagnant en Obstacles

BELAMOUR DU SOLEIL, (aqps), 223

KAPGARDE, (ps)

par GARDE ROYALE (IE), (ps)
 et KAPRIKA, (ps) par CADOU DAL, (ps)
 Gagnant en Obstacles

LOUVE DU CHARML, (ps), 398
 SEBEKA, (ps), 547

KAPITOL D'ARGONNE, (sfa)

par APACHE D'ADRIERS, (sfa)
 et DAME VANNETAISE, (sfa)
 par GALOUBET A, (sfa)
ISO 173 (10) **JSO** 6 **BSO**+15 (0,92)

DAMIANA DU JAOLAS, 272
 DIA LOUNA D'EMEL, 280
 ENGEL O HARAS, 305

ENTRE DEUX D'ARGONNE, 306
 EXQUISE DE LAUME, 314
 FERIA DE TALMA, 322
 FIESTA DE TALMA, 323
 GABRIELA DU BIDOU, 336
 HELLEN MANCIAISE, 359
 HOULE DU PHARE, 368

KARA DU HALAGE, (sfa)

par ALLEGRETO, (sfa)
 et ECUME DU HALAGE, (sfa)
 par QUABRI DE LALEU, (sfa)
ISO 126 (04) **JSO** 4

UBILIA DU HALAGE, (sfa), 601
 UTOPIA MENJOLET, (sfb), 628

KARAMEL DE LAUTURE, (sfb)

par GRIBALDI (DE), (trak)
 et JULISKA (BE), (bwp)
 par DONBITO VAN DE HELLE, (se)
IDR 170 (16) **JDR** 6 **BDR**+30 (0,90)

ADVITAM DESCAZALS, 187
 FEERIE DE JALEHONE, 320
 QUAPELA, (sfa), 485

KARANDASJ (NL), (kwpn)

par FEDOR, (kwpn) et CORRIE, (se)
 par IRCO POLO, (se)
BSO+4 (0,77)

WHALITA (NL), (kwpn), 660

KASHMIR VAN'T SCHUTTERSHO (BE), (sbs)

par NABAB DE REVE (BE), (sbs)
 et FINES VAN KAMEREN, (sbs)
 par TENOR MANCIAIS, (sfa)
BSO+21 (0,99)

AMELIE DE LUX, 197
 AUORE DE B'NEVILLE, 211
 AUSTIN HAELYKASH DE LA BA (BE), (sbs), 211
 AUSTRALE DES MALANDS, 211
 BAGATELLE DE LOGEE, 216
 BAHIA NORMANDE, 217
 BELLADONNA DU PACHIS (BE), (sbs), 224
 BRISE DU MARAIS, 237
 BUDGET (BE), (sbs), 238
 C UNITY DE LA NUTRIA (BE), (sbs), 240
 E'DJINN (BE), (bwp), 298
 FABALIA VAN DEN BISSCHOP (BE), (bwp), 315
 FOURTH ONE NOUVOLIEU, 332
 GAZELLE DE LA POMME (BE), (bwp), 340
 GLENDA VD NOORDHEUVEL (BE), (bwp), 346
 KARA VAN'T GLEMHOF Z (BE), (z), 384
 KARLANTA VAN DEN BOSRAND (BE), (bwp), 384
 MEADOW DE L'OTHAIN, (sfb), 406
 PERLE DE VIRTON, (sfb), 463
 QUEEN DE VIRTON, (sfb), 489
 QUOCAINE DE COURCY, (sfb), 505
 SMANIK DE L'OISELIERE, (sfb), 557
 SUBLIME DU PLESSIS, (sfb), 564
 SYBILLINE MANCIAISE, 568
 SYLLABE DES AUNETES, (sfb), 568
 T'OBETTY DU DOMAINE, (sfb), 588
 TOP SPEED DU PLESSIS, (sfb), 589
 TOPAZE DE BLAGNY, (sfb), 590
 TRAVIATA DE TALMA, (sfb), 596
 TROUBLANTE COURCELLE, (sfb), 597
 UDINE DE LA ROSE, (sfb), 602

UGUETTE MANCIAISE, (sfb), 603
 ULANE DU ROZEL, (sfb), 605
 UNFINIE UNE PRINCE, (sfb), 615
 UNIQUE ST LOISE, (sfb), 617
 URFEORA DU FEU, (sfb), 622
 USHUAYA DE BEAUFOUR, (sfb), 626
 UTHEA DE KALYDO, (sfb), 627
 UTOPIE DU GISORS, (sfb), 628
 VENETTE DU LOC'H, 641
 VERSACE DE BEL AIR, 645
 VIOLINE DU VERCOL, 652

KASSIDI, (sfa)

par PALADIN DES IFS, (sfa)
 et FELDAM DE BLONDEL, (sfa)
 par QUIDAM DE REVEL, (sfa)
ISO 155 (07) **JSO** 6 **BSO**+11 (0,71)

SURPRISE DE BLONDEL, (sfa), 566

KAY EPONA (BE), (sfa)

par MAJOR DE LA COUR, (sfa)
 et LOVE DU VALLON, (sfa)
 par AMARPOUR, (ps)
ISO 131 (92) **JSO** 5

TOSCA DES AULNES, (sfa), 592

KENTO, (sfa)

par CENTO (DE), (holst) et UALLIS, (sfa)
 par NARCOS II, (sfa)
ISO 136 (07) **JSO** 6 **BSO**+16 (0,75)

RHAPSODY FARMER, (sfa), 521

KENYA DU PONT, (tf)

par BACCARAT DU PONT, (tf)
 et VIOLETTA DU PONT, (tf) par LURABO, (tf)

AGATE DE ROCHE, (tf), 188

KEOPS DU VINNEBUS, (sfa)

par ARIOSO DU THELLET, (sfa)
 et POLKA DU VINNEBUS, (sfa)
 par COUNT IVOR (US), (ps)
ISO 122 (03) **JSO** 5 **BCC**+4 (0,49)

ROSE DE LA POULINIÈRE, (sfa), 530

KERBA D'AUZAY, (sfa)

par DERBY DE L'ISLE, (sfa)
 et GARIA D'AUZAY, (sfa)
 par ARRA D'AUZAY, (sfa)
ISO 151 (07) **JSO** 5 **BSO**+6 (0,66)

VENISE DU TREYO, 642

KERBELLA, (ar)

par KESBEROY, (ar) et FATOUMA, (ar)
 par MAD OUA, (ar)

MASSAY, (sfa), 405

KHAN DES GREZ, (sfa)

par CABDULA DU TILLARD, (sfa)
 et ASTREE DES GRES, (sfa) par ELF III, (sfa)
ISO 157 (11) **JSO** 6 **BSO**+6 (0,78)

UPFLO DE SAULNOIS, (sfb), 619

KHEOPS ST LOIS, (sfa)

par LE TOT DE SEMILLY, (sfa)
 et AZALEE DE MAI II, (sfa)
 par MUGUET DU MANOIR, (sfa)
ISO 138 (08) **JSO** 5 **BSO**+10 (0,85)

CAPUCINE DU BOIS, 247

COCCINELLE DU VALON, 262

KIDDER, (ps)

par NIKOS (GB), (ps)
et REINE DES AIGLES, (ps)
par BRAVE JOHNNY, (ps)
Gagnant en Obstacles

TEBELLE D'AUDES, (aacr), 577
VOLENGA, 656
VOLGA DU TREFLE, 657

KIGALI (NL), (kwpn)

par WOLFGANG, (han) et FINESSE, (kwpn)
par VOLTAIRE (DE), (han)
BSO +5 (0,87)

FRIMOUSSE DE CONQUES, 334
FURIE DE SILLY, 335

KILDARE DU CAREL, (sfa)

par CABDULA DU TILLARD, (sfa)
et GALA DU CAREL, (sfa)
par QUIDAM DE REVEL, (sfa)
ISO 150 (04) **JSO** 6

FUNDY DU FRENE, 334
ROSA DU BUISSON, (sfa), 529

KING ARTHUR (DE), (trak)

par BUDDENBROCK, (trak)
et KONSULA (DE), (trak)
par CONSUL (DE), (trak)

POLLYANNA, (trak), 472

KINGSALSA (us), (ps)

par KINGMAMBO (US), (ps)
et CARETTA (IE), (ps) par CARO (IE), (ps)
Gagnant en Plat

DALLIMA, (ps), 271
DORES ET DEJA, (ps), 290
HITY, (ps), 365
SINGSALSA, (aqps), 555

KLOTAIRE DU MOULIN, (sfa)

par VOLTAIRE (DE), (han)
et QUALITE DE LISLE, (sfa)
par NANKIN, (sfa)
ISO 176 (07) **JSO** 6 **BSO** +8 (0,86) **BDR** +3 (0,53)

TENNESSEE DE BRESME, (sfa), 579
TOSCANE DU CHANU, (sfa), 593
UNA DU PETIT VAL, (sfa), 609
URANIE DU HAUT BOIS, (sfa), 620
UTOPIE DE BERSAC, (sfa), 628

KOKO, (kwpn)

par ELMISHORN, (kwpn) et FAVORITE, (oes)
par RENVILLE, (kwpn)

VENI VIDI VICI (NL), (kwpn), 641

KOLIBRI, (meckl)

par KOBOLD I, (meckl) et LORELEI, (meckl)
par LAPIS (DE), (meckl)
BSO +9 (0,70)

KOLINA Z (BE), (z), 388

KOLORADO DE SEMILLY, (sfa)

par DIAMANT DE SEMILLY, (sfa)
et NORMANDY NIGHT, (sfa)
par NIGHT AND DAY, (ps)
ISO 134 (04) **JSO** 6 **BSO** +12 (0,72)

TATOINE DE KOLORADO, (sfa), 576

KONIG TURF (DE), (ps)

par BIG SHUFFLE (US), (ps)
et KAISERIN (DE), (ps)
par ILE DE BOURBON (US), (ps)
Gagnant en Plat

DALAKINA, (ps), 270

KORO D'OR, (sfa)

par ELF D'OR, (sfa)
et ROSE DE ST GATIEN, (sfa)
par MICKO PLATIERE, (sfa)
ISO 177 (07) **JSO** 6 **BSO** +10 (0,89)

CHEROKEE FOREZ, 257

KORSAR (DE), (sahna)

par KOLIBRI, (meckl) et OCTAVIA (DE), (trak)
par HUMBERT (DE), (trak)
ISO 131 (04)

OLIVIA DU JACQUET, (sfa), 438
QUIT FOR QUITTS, (sfa), 504

KORTO MALTESE, (sfa)

par LE TOT DE SEMILLY, (sfa)
et BELLA DES CRESLES, (sfa)
par ELF III, (sfa)
ISO 156 (05) **JSO** 6 **BSO** +1 (0,91)

FIREBALL DES SAX, 325
TAINA DE BRANACK, (sfa), 571
ULINE DU PRINTEMPS, (sfa), 606

KOUROS D'HELBY, (sfa)

par NARCOS II, (sfa)
et BRISEIS D'HELBY, (sfa)
par LAUDANUM, (ps)
ISO 161 (12) **JSO** 6 **BSO** +12 (0,84)

CERHERA DU CHENE, 253
ELECTRA DE BRIAND, 299

KOUROUN, (ps)

par KALDOUN, (ps) et KUNEITRA, (ps)
par LEAD ON TIME (US), (ps)
Gagnant en Plat

ARMEE D'ORIENT, (ps), 205

KRESCENDO CORUBERT, (sfa)

par ALLEGRETO, (sfa)
et VENDETTA DES BOIS, (sfa)
par QUICKLOVE FONTAINE, (sfa)
ISO 156 (09) **BSO** +8 (0,82)

CALISKA DES PRES, 244
CRISTALE DU LOING, 268

KRICKET DU HEQUET, (sfa)

par CACAO COURCELLE, (sfa)
et ATALANTE V, (sfa)
par MUGUET DU MANOIR, (sfa)
ISO 151 (05) **JSO** 6 **ESO** **BSO** +7 (0,71)

SALY DU TEMPLE, (sfa), 542

KRONOS D'OUILLY, (sfa)

par UZELIEN, (sfa) et GARDENIA (DE), (han)
par GRAPHIT, (han)
ISO 179 (12) **JSO** 6 **BSO** +12 (0,82)

QUMQUAT ST DENIS, (sfa), 505
TAQUINE D'AZUR, (sfa), 574

KRUG DE MEIA LUA (NL), (kwpn)

par RAMIRO (DE), (holst) et EREINA, (se)
par JASPER, (kwpn)
ISO 153 (05) **BSO** +4 (0,80)

UNE BRENDA DU VERET, 611

KSAR SITTE (BE), (sbs)

par DARCO (BE), (bwp) et INSEL SITTE, (bwp)
par MAJOR DE LA COUR, (sfa)
BSO +9 (0,79)

NANDA DE BARACHY, (sfb), 416

KUAME DU TALUS, (sfa)

par NARCOS II, (sfa) et ORIGINE D'ELLE, (sfa)
par IN CHALA A, (sfa)
ISO 162 (07) **JSO** 6

ADRIANA DE FOUGNARD, 187
TEQUILA DU PONT, (sfa), 580

LABEL D'OR, (sfa)

par ELF D'OR, (sfa) et BALLERINE D'OR, (sfa)
par HURLEVENT, (sfa)
ISO 145 (04) **JSO** 6 **BSO** +7 (0,86) **BDR** +1 (0,49)

RIVALE DES AUBEPINES, (sfb), 525
TARATATA GOLLERIE, (sfa), 575

LABRADOR DE BREKKA, (sfa)

par OLISCO, (sfa)
et GAZELLE DE BREKKA, (sfa)
par PALADIN DES IFS, (sfa)
ISO 172 (08) **JSO** 6 **BSO** +5 (0,83)

GALAXI MYSTERIEUSE, 337
HIT GIRL DE MERE, 365

LAEKEN, (sfa)

par MEXICO, (sfa) et HERTA (BE), (fsf)
par FLUGEL (BE), (se)
ISO 175 (86) **JSO** 6

JADE DU QUESNAY, (sfa), 377

LAFITTE, (bywbl)

par LANDSBERG, (holst) et INVESTA, (old)
par INSCHALLAH EX JOSSELIN, (aa)

LA JOLIE (DE), (brdb), 389

LAGON DE L'ABBAYE, (sfa)

par DIAMANT DE SEMILLY, (sfa)
et AMOUR DE CHANTEPIE, (sfa)
par JEROBOAB, (sfa)
ISO 167 (08) **JSO** 6 **BSO** +5 (0,91) **BCC** +12 (0,40)

ATTICA DEAR, 210

TANAGRA DU COTTAGE, (sfa), 573
THAIS DE LA FOSSE, (sfa), 582
URGANE DE LONGA, (sfa), 623

LAKE CONISTON (IE), (ps)

par BLUEBIRD (US), (ps)
et PERSIAN POLLY (IE), (ps)
par PERSIAN BOLD (IE), (ps)
Gagnant en Plat

MOJO MONDIAL (GB), (ps), 412

LAMBADA VAN BERKENBROECK, (old)

par LEVANTOS I, (holst) et GOLDI, (han)
par GOLDSTERN, (han)

SOURCE DE LONGPRE (BE), (bwp), 561

LAMM DE FETAN, (sfa)

par FERGAR MAIL, (sfa)
et HARMONY DE FETAN, (sfa)
par LE TOT DE SEMILLY, (sfa)
ISO 180 (10) **JSO** 6 **BSO**+21 (0,96) **BCC**+18 (0,45)

ABSINTHE DE MARS, 186
AMM DE FOURQUES, 198
ANTILOPE DU SEY, 201
ASTRE D'ARGENCE, 207
ATHENA DU SEY, 208
ATTTLAMM DU THEIL, (oc), 209
BARBARA DU MESNIL, 221
BEAUTEDIVINE, 223
BERBERIS DE MARS, 227
BOURGEOISE COURCELLE, 236
VALSE DE COURCEL, 635
VENEZIA TAME, 641
VICTOIRE DE LA VALLEE, 648

LAMOUR CHAMPEIX, (aa)

par PHOSPH'OR, (aa)
et LOVE DE CHAMPEIX, (aa)
par FOL AVRIL, (aa)

VELVET DE LA PIERRE, 639

L'AMOUR DU BOIS, (sfa)

par ROSIRE, (sfa) et SENORITA DU BOIS, (sfa)
par MUGUET DU MANOIR, (sfa)
ISO 171 (08) **JSO** 6 **BSO**+13 (0,96)

ATHENA DE L'ATLENTIC, 208
RANA DE TUS, (sfa), 510
VERMICELLE D'ERMAC, 644
VICTORIA DU CORAN, 649
VIE TA VIE GRANCHAMP, 649

LANCELOT (DE), (kwpn)

par VOLTAIRE (DE), (han)
et DIADEEM, (kwpn)
par NIMMERDOR (NL), (kwpn)
BSO+7 (0,77) **BDR**+2 (0,56)

WHITNEY (NL), (kwpn), 660

LANCELOT ROC O CERF, (sfa)

par CARNUTE, (sfa)
et QUERRIE DES GATS, (sfa)
par DOUBLE ESPOIR, (sfa)
ISO 126 (13) **BSO**+7 (0,70)

VAZA DE ROC O CERF, 638

LANCIANO (DE), (westf)

par LANDINO, (holst)
et PRETTY DARLING, (westf)
par PILOT, (westf)
BSO+2 (0,60) **BDR**+17 (0,63)

LELIA (DE), (han), 394

LANDJUNGE, (holst)

par LANDGRAF I (DE), (holst)
et MINERVA, (holst) par METELLUS, (holst)
BSO+6 (0,64)

FELICITAS (DE), (old), 321

LANDJUWEEL SAINT HUBERT, (oes)

par LANDWIND, (holst) et HANSJE P, (se)
par NIMMERDOR (NL), (kwpn)
BSO+9 (0,75) **BDR**+9 (0,46)

ORIANE DES BAUMES (CH), (ch), 447

LANDLORD (DE), (holst)

par LANDGRAF I (DE), (holst)
et GIRANE, (holst)
par RUSHING WATER (GB), (ps)

CAZEMIEKE VDL (NL), (kwpn), 252

LALUNA Z (BE), (z), 391

SORAYA DE BEAUFOR, (sfb), 560

LANDO (DK), (dwb)

par LANCIER, (holst) et SILVIA, (se)
par RAIMONDO (DK), (se)
BSO+13 (0,99) **BCC**+13 (0,77)

AMBRE DE TATIHO, 197

ATHENA AMOR, 208

AUPALINE DU REVERSEY, 211

BABY DOLL, 214

BABY GIRL DU PARK, 214

BALLERINE DE SASSOUN, 219

BEAUTY GIRL DU PARK, 223

BETTY DE MONTPLAISIR, 228

BIMBO ONE, 231

BOREALE DE MEZY, 235

BRUME DU REVERSEY, 238

BRUMES, 238

CAPSELLA DE CHEZ NOUS, 247

CHARLIE D'AUTOMNE, 256

CORNELA BEL, 266

DALTORA DE MAZURE, 271

DANKA FOREZ, 273

DIOR J'TADORE MUZZY, 283

DJAZZ DAURLIE, 286

NANDALME, (sfa), 416

NIKITA D'AMAURY, (sfa), 423

OLYMPIAS D'AMAURY, (sfa), 439

PRETTY DU BOCHARD, (sfa), 474

QLARA DES FONTAINES, (sfa), 480

ULINE DE MAUREPAS, (sfa), 606

UP TO LIVE DUVERIE, (sfa), 619

URANIE DE LAUTERET, (sfa), 620

URANIE DE LONGA, (sfa), 620

UTSIRA D'HARLOT, (sfa), 629

VECTRA DU BOCAGE, 638

VEGA DU LANDEY, 638

VENDETTA VARENNES, 640

VENTA DEL DIABLO, 642

VENUS DES BELERBES, 643

VIKLANDA D'OR, 650

VIRGULE DE BEAUDE, 652

VOLUPTÉ HE, 658

LANDOR S (DE), (old)

par LANDADEL (DE), (holst)
et FUREIDA 2, (old)
par GODEHARD (DE), (han)
BSO+1 (0,96) **BCC**+4 (0,57)

ADRENALINE DELA COMO, 187

ANTEA DE LA ROCHE, 201

CARIOCA DE MELS, 248

EASY GIRL GRAFFITI, 295

QUENOTTE D'ANCHIN, (sfb), 493

QUIRIADE DU GAST, (sfb), 503

RIVER PLATE, (sfb), 525

ROZE DES FEGIE, (cs), 536

SASSICAIA, (sfb), 545

SINFONIE DE MAZIERE, (sfb), 554

UNE DEESSE DU TAILLIS, (sfb), 612

VERA DE RAVELSTSIMEON, 644

VIOLETTE DU PARK, 651

VIXEN DE BELHEME, 655

LANDPRINZ, (old)

par LANDADEL (DE), (holst)
et ROMINA, (holst) par ROCCO, (holst)
BSO+5 (0,43)

LATINA DE PREUILLY Z (BE), (z), 392

LANDSTURM (DE), (old)

par LANDFRIEDEN, (holst)
et TRAUMFEUER, (se) par GAMET, (se)
ISO 145 (98) **BSO**+11 (0,77)

PEPYT'DES ELFS, (sfa), 462

LANN BIHOUE, (tf)

par TENOR DE BAUNE, (tf) et UTORIA, (tf)
par NESTORIAC, (tf)

TIKA D'EOUL, (tf), 586

LANSING, (holst)

par LANDGRAF I (DE), (holst)
et MONOLINE, (holst)
par ROMAN (DE), (holst)
BSO+9 (0,64)

ORDRE DU LOU B (DE), (holst), 446

L'ARC DE TRIOMPHE (DE), (old)

par LANDOR S (DE), (old)
et PRAELUDIUM (DE), (bywbl)
par PILOT, (westf)
ISO 132 (04) **JSO** 5 **BSO**+13 (0,99) **BCC**+11 (0,87)

ACHAIA D'ELIANDY, 186

ALASKA DU SOLEIL, 189

AMETHYSTE D'AIREL, 197

ANGELINA, 200

ARCABELLE DE CHANDOR, 203

ARCANGELA DE SIA, 203

AUDACE DE KERGLENN, 210

BAHIA D'HERBOURG, 217

CABRIOLE DE HOULBRAN, 240

CALINKA DE BOYER, 243

CAPITALE VAN DE ROCK, 247

CHESCA DE KERGANE, 257

CHIPS KOKKA, 259

CILBADD DE KERGANE, 260

CLASSICA DU ROC, 261

CONFIDENCE D'ELOGE, 265

CORNELLA DE RIVERLAND, 266

CRUELA DU GUE, 268

DALINKA DEL BOSCO, 271

DAME DU GUE, 272

DARK GIRL DU CORRAIL, 273

DARK SPIDER DE LARA, 273

DARLING DE CLEUDRAIN, 274

DARLING DE SOLEN, 274

DASHA DE BRENNE, 274

DECLARATION BOIMARGOT, 276

DEESSE DES LUTHIERS, 277

DEMOISELLE LIBELLULE, 278

DIABOLIQUE FANTOME, 280

DINAMO, 282

DINKY GIRL DE LASSOS, 282

DIOLAINE MOUCHE, 282

DIOR DE FUYSSIEUX, 283

DIVA MINOTAIS, 285

DOUBA DE RIVERLAND, 291

DUCHESSE DU JORET, 293

DYNAMITE DES FORETS, 294

EASY D'AINCANTAL, 294

EBENE DE BRYERE, 295

ECLIPSE KOKKA, 296

EGAIL D'IRLEAU, 298

EMACHA D'ARGENCES, 304
 ETNA DE FRANCAA, 310
 FELLA MINOTIERE, 321
 FERGIE DE COURCEL, 322
 FERIA DES AJONCS, 322
 FIRST CLASS KERVEC, 325
 FLECHE DU CHANU, 327
 FLEUR DE LIJS DES COURLEE (NL), (kwpn), 327
 GALAXIE DE RIVERLAND, 338
 GALIPETE DE RIVERLAND, 339
 GARIGUETTE RIVERLAND, 339
 GEMME DU MAS, 341
 GEORGE SAND BOUCQUINE, 342
 GIRL DU MANOIR, 344
 GOLDEN DE RIVERLAND, 347
 GUCCI JUPILOU, 352
 GUINNESS DE RIVERLAND, 353
 HABANITA DES SOURCES, 354
 HAPPINESS DE CONQUES, 355
 HEMISPHERE BATILLY, 360
 L'EDITION BOIS MARGOT Z, (z), 393
 L'ETOILE DES JOANINS Z (CH), (z), 394
 QUALICIA, (sfb), 483
 QUALITY DU GOLFE, (sfb), 484
 QUARLINE DU SEMINAIRE, (sfb), 486
 QUICHENOTTE DU ROC, (sfb), 498
 QUINIELA BOIS MARGOT, (sfb), 501
 REGLISSE MERCI, (sfb), 516
 REUCLASE (BE), (sfb), 520
 RIEGA, (sfb), 522
 RIOGA DE LA SAUDRAIS, (sfb), 524
 RIXE A SOUVELAINE, (sfb), 526
 SAGA DU GODION, 539
 SAUTERELLE DE CHAMP, (sfb), 545
 SUHISA DE KERGANE, (sfb), 564
 TATA YOYO BOIS MARGOT, (sfb), 575
 TEXANE DE MAILLET, (sfb), 582
 TINTINA VILLE, (sfb), 587
 TOSCANINA BATILLY, (sfb), 594
 TRACE DU ROUET, (sfb), 595
 ULANE DU CHANU, (sfb), 604
 ULTRA DE TREHO, (sfb), 608
 ULYSSE DES ETANGS, (sfb), 608
 UNATOSCA BOIS MARGOT, (sfb), 610
 UNE DE RANCE, (sfb), 611
 UNIE DU CHATEAU, (sfb), 616
 UNIQUE DE RIVERLAND, 616
 URBANDICOUTE, (sfb), 621
 URSULINE MONTMOUTH, (sfb), 624
 USBAIE, (cs), 625
 UTINAM DE MONT, (sfb), 627
 UTOPIA BLANCHE, (sfb), 627
 VAEMA DE PREUILLY, 630
 VALENTINA DE L'O, 632
 VALSE DE ST PAUL, 635
 VALY D'ARC DU LAVOIR, 635
 VANITY BOIS MARGOT (BE), (sbs), 637
 VANITY FAIR, 637
 VENCE D'AUR, 640
 VENGANZA, 641
 VENISE DU CHANU, 642
 VENUS DE BACON, (cs), 643
 VENUS DE L'ORTIER, 643
 VEREDITH, (cs), 644
 VERY L'ARC DU LAVOIR, 646
 VICKIE DE BACON, 648
 VILMA DE ROX, 650
 VISTA DE TROTEVAL, 653
 VITAMINE DE L'ISLE, 654
 VODKA QUILL, 656
 VOLGA TAME, 657

VOLTA DOUZE, 657

L'ARCANGELO Z (BE), (z)
 par L'ARC DE TRIOMPHE (DE), (old)
 et INDIA IX (DE), (holst)
 par QUIDAM DE REVEL, (sfa)
ISO 123 (11) **JSO** 5 **BSO**+4 (0,70)

LA COMETE SUNHEUP Z, (z), 389

LARIMAR, (holst)
 par LAVALL II, (holst)
 et ELASTIC DREAM, (holst) par LORD, (holst)
BSO+1 (0,54)

LAMARINA (DE), (holst), 391

L'AS DE VIRETAUTE, (tf)
 par FORTUNA FANT, (tf)
 et AUBE ET VIRE, (tf) par JORKY, (tf)

SAINTE DAME, (tf), 540

LASINO (DE), (holst)
 par LANDGRAF I (DE), (holst)
 et ARINA, (holst) par CAPITOL I (DE), (holst)
BSO+11 (0,76)

LESLEY (DE), (westf), 394

LASLO DE FALERE, (sfa)
 par BOLERO DE BRECEY, (sfa)
 et FAENZA DU MURIER, (sfa)
 par GALOUBET A, (sfa)
ISO 145 (04) **JSO** 5 **BSO**+6 (0,71)

ULTIMA DES TUPINIÈRES, (sfa), 607

LATOUR VDM (BE), (bwp)
 par DARCO (BE), (bwp)
 et EVERLYCHIN DE LA POMME (BE), (bwp)
 par MALITO DE REVE (BE), (sfa)
BSO+16 (0,51)

FIDJIE MANATHIS, 323

LAUDANUM, (ps)
 par BORAN (GB), (ps) et MONTA BELLA, (ps)
 par MONTAVAL, (ps)
ISO 156 (77) **BSO**+10 (0,98) **BCC**+8 (0,81)

RIVIERE DE LONGPRE (BE), (bwp), 526

LAUDATOR, (sfa)
 par NARCOS II, (sfa) et URIOSA
 par FRANC RYK, (ps)
ISO 152 (09) **JSO** 6 **BSO**+3 (0,74)

EBENE DE PLANCHETTE, 295

LAURENZ (DE), (holst)
 par LORD, (holst) et VORDULA, (se)
 par COR DE LA BRYERE, (sfa)
BSO+2 (0,81) **BDR**+2 (0,56)

REGALIA DU BOCHARD, (sfb), 515
 TANIA DE GRAVES, (sfb), 574
 TYVAINE DU FOUR, (sfb), 600

LAURIER DE HERE, (aa)
 par VELOCE DE FAVI, (aa)
 et AURORE DU MAURY, (aa)
 par SAMUEL, (aa)
ISO 152 (06) **JSO** 6

SAMBA D'INCOVILLE, (sfb), 542
 SIDONIE DE LA HAYE, (sfb), 553
 VICTOIRE DU POTEAU, 648
 VIOLETA DU BOSQ, 651

LAURIES CRUSADOR (GB), (ps)

par WELSH PAGEANT, (ps)
 et SQUARE NOTE (GB), (ps)
 par HIGH TOP (IE), (ps)
BDR+26 (0,82)

LORELEI (DE), (han), 398

LAURISTON, (old)

par LATUS, (holst) et GERLINDE, (old)
 par GRANIT, (se)

SCARAMOUCHE (GB), (aes), 546

LAURO (DE), (ps)

par MONSUN (DE), (ps)
 et LAURENCIA (GB), (ps)
 par SHIRLEY HEIGHTS (GB), (ps)
 Gagnant en Plat

CHAPKA D'AIREL, (ps), 256

LAURY ROYALE, (ps)

par GARDE ROYALE (IE), (ps)
 et LAURIELLE, (ps) par IRKOST, (ps)
 Gagnant en Plat

ROYALE AZUR, (ps), 535

LAUTERBACH (DE), (old)

par LANDOR S (DE), (old) et COCO, (holst)
 par CONTENDER (DE), (holst)
ISO 153 (09) **JSO** 6 **BSO**+17 (0,96) **BCC**+5 (0,50) **BDR**+5 (0,53)

AFAINE D'HA, 187

GALBA MOUCHE, 338
 GEOVANNA DES FLAGUES, 342
 GREAT GIRL D'LSY, 350
 HAGUAISE DE BLONDEL, 354
 HALIX DE FLEYRES, 355
 HAPPY DU MESNILDOT, 356
 HIROISE DE VESQUERIE, 364
 INDIANA DU GRIMEUX, 373
 INFANTE DE LA CENSE, 374
 VAHINEE, 631
 VALKYA D'AUZAY, 633
 VANIE DE BLONDEL, 636
 VESTALE D'ARGOUGES, 647
 VILLA DE RIVERLAND, 650
 VODKA DU PLESSIS, 656
 VRISBAC DE BLONDEL, 659
 VRISKA DE BLONDEL, 659

LAVERON (GB), (ps)

par KONIGSSTUHL (DE), (ps)
 et LA VIRGINIA (DE), (ps)
 par SURUMU (DE), (ps)
 Gagnant en Obstacles

LABADOVE, (ps), 390

LAVILLON, (sfa)

par DIAMANT DE SEMILLY, (sfa)
 et ANAIDE, (sfa) par LAUDANUM, (ps)
ISO 164 (09) **JSO** 6 **BSO**+22 (0,84)

ATYSSE DE L'AUBREE, 210

BABYLONE DU LAVILLON, 214

ECUME, 296

SAMANTHA DU TEMPLE, (sfa), 542

SUPERSONIC, (sfa), 566

TINA DE BREKKA, (sfa), 586

LE BALAFRE, (ps)

par GROOM DANCER (US), (ps)
et TUNERIA (GB), (ps) par TANERKO, (ps)
Gagnant en Plat

ORCHIDEE GAUDINIÈRE, (sfa), 446

LE BARON'D Z (BE), (z)

par LITTLE ROCK, (holst)
et URIELLE VAN DE HEFFINCK, (bwp)
par CLINTON (DE), (holst)
ISO 115 (07)

LA TRAVATIA Z, (z), 390

LOUNA Z, (z), 398

LE CONDEEN, (sfa)

par GRAND VENEUR, (sfa)
et CARBONNIÈRE, (sfa) par RED STAR II, (ps)
ISO 136 (83) **JSO** 6

JUVENILE DE ST MARTIN, (sfa), 382

LARA DU MOULIN, (sfa), 392

PRINCESSE TIJEANNE, (sfb), 475

RIBLETTE, (sfa), 522

LE COWANDO, (oes)

par CONTINUE, (old) et LE ALYETTE, (oes)
par SCHWADRONEUR (DK), (trak)

KALLA (LV), (oes), 383

LE GALANT, (sfa)

par DORSAY, (sfa)
et HELENA DU GALANT, (sfa)
par SHOGOUN II, (sfa)
ISO 165 (08) **JSO** 6 **BSO**+8 (0,70)

C'UNE GALANTE, 268

LE HAVRE (IE), (ps)

par NOVERRE (US), (ps)
et MARIE RHEINBERG (DE), (ps)
par SURAKO (DE), (ps)
Gagnant en Plat

MADEMOISELLE ADELE, (ps), 401

LE HORLA DU RUERE, (ac)

par SARASTRO, (ac) et BANUELA DU RUERE
par GAVERDI, (ac)
ISO 112 (08) **ICC** 000 (00) **JCC** 4

ULTIME DES MAJUROS, (oc), 607

LE MALEMORTOIS, (ps)

par PHANTOM BREEZE (IE), (ps)
et MA PUCE, (ps) par TIP MOSS, (ps)
Gagnant en Obstacles

VIASSY, (aqps), 647

LE PRIMEUR, (han)

par LAPTOP, (han) et PALUE, (han)
par PINKUS, (han)
BSO+3 (0,44)

LAPRIMA DE BRINCO (DE), (han), 392

LE TOT DE SEMILLY, (sfa)

par GRAND VENEUR, (sfa)
et VENUE DU TOT, (sfa) par JURISTE, (sfa)
ISO 177 (85) **JSO** 6 **BSO**+10 (0,99)

ACTRICE DE RIVERLAND, 186

CHIMERE DU GONDOR, 258

HISPANIA DE BACON, (sfa), 364

KADENSE D'OR, (sfa), 382

LAVANDE DES FORETS, (sfa), 393

LISA CYONNE, (sfa), 396

MY LOVE DE KREISKER, (sfa), 413

NADE DE LA CROIX, (sfa), 414

NAOMIE DES SAUGETS, (sfa), 417

NESS DE SOUVELAINE, (sfa), 420

NICOMEA D'AIX, (sfa), 422

NIDJA, (sfa), 422

NUNUTT DE PONTUAL, (sfa), 429

OFFENSIVE D'HITTY, (sfa), 435

ORLANE DE L'ABBAYE, (sfa), 448

ORLANE DU MENEZ LUZ, (sfa), 448

OSANA DU PRE, (sfa), 449

OTCREAM BERENICE, (sfa), 451

PAGAILLE D'AZIF, (sfa), 453

PHILIPINE DE KERAGON, (sfa), 465

POLLENE DES CLAS, (sfa), 472

PRISCA SAINT CLAIR, (sfa), 475

QARA DU THOT, (sfa), 479

QUAMILLE DE GRANDRIE, (sfa), 484

QUASSIA DES COTIS, (sfa), 486

QUEL STAR DE BACON, (sfa), 491

QUENA DE SULLY, (sfa), 493

QUERIDA DE ALKANTARA, (sfa), 495

QUILAINE DE CLUIS, (sfa), 499

QUOLOMBIA DE VAINS, (sfa), 506

RADIANTE DE PILENIE, (sfa), 507

RADJA HOY, (sfa), 508

RAYANE DE PAZAC, (sfa), 513

REALSTAR DE KREISKER, (sfa), 513

REJANE DE BREKKA, (sfa), 518

RISCHNA, (sfa), 524

RIVERLY DU VALY, (sfa), 525

ROCCA DE BONCE, (sfa), 526

ROLLS DE ROSSIGNOL, (sfa), 527

ROMINA DE GRANLIEU, (sfa), 529

ROSALIE DES BROCHES, (sfa), 530

ROSEE DE BEAUFOUR, (sfb), 531

ROYALE DU LOGIS, (sfa), 535

SAGA DE LA CHENAIE, (sfa), 538

SAINTE EXE TARROY, (cs), 540

SOLOLA D'AUVILLE, (sfa), 558

STELLA DELQUE, (sfa), 563

SYMPHONIE DE FRITOT, (sfa), 569

TAI DI SAN PATRIGNANO (IT), (si), 570

TENUE DU HAMEL, (sfa), 579

UPSALA, (sfa), 619

URVANA DE RAVEL, (sfa), 625

UTOPIE DE BETHUNE, (sfb), 628

UTOPIE LANDE, (sfa), 629

VANOISE DU HAUT BOIS, 637

VITA DU SOLEIL, 654

VOLTIGE COUVANE, 657

LEARDO, (westf)

par LANCIANO (DE), (westf)
et CALIFORNIA, (westf)
par CORIOLAN (DE), (holst)

LEANTINAH (DE), (westf), 393

LEGOLAS (JP), (ps)

par SUNDAY SILENCE (US), (ps)
et CARLING, (ps)
par GARDE ROYALE (IE), (ps)

BELYNZA D'AIRY, (aqps), 226

LEJANO (DE), (holst)

par LIMBUS (DE), (holst) et PADUA VI, (holst)
par CARTHAGO (DE), (holst)

ISO 155 (14) **JSO** 6 **BSO**+11 (0,89)

UNEFEE DU CLOS MARMAN, (sfb), 615

UXALA HOY, (sfb), 630

LEONARDO LOUVO, (sfa)

par QUICK STAR, (sfa)
et EDITION DU SAPIN, (sfa)
par MELKIOR DU MONTOIS, (sfa)
ISO 133 (08) **JSO** 6 **BSO**+4 (0,79)

SANTA LOUVO (GB), (aes), 544

SARAH LOUVO, (aes), 544

TAIGA LOUVO (GB), (aes), 571

LEPRINCE DE THURIN, (sfa)

par URIEL, (sfa) et BERCEUSE, (sfa)
par RANTZAU, (ps)

BSO+2 (0,98)

KARMEN DE TURIN, (sfb), 384

MASSILIA D'INES, (sfa), 406

LEPRINCE DES BOIS, (sfa)

par YARLANDS SUMMER SONG (GB), (fsf)
et ESCALE DES BOIS, (sfa)

par QUANDY DU MAYNE, (sfa)

ICC 160 (11) **JCC** 6 **BCC**+20 (0,58)

VITTEL D'ARGONNE, 654

L'ESCALATOR, (*aa*)

par ROSEAU D'OR, (*aa*)
et L'ESCAPADE, (*aa*) par TIAIA, (ps)

IAA 141 (94)

BALANDIE, (*aa*), 218

L'ESCARFAST, (*aa*)

par FAST, (*aa*) et L'ESCARMOCHE, (*aa*)
par ROSEAU D'OR, (*aa*)

IAA 135 (04)

PARODIE KALONE, (aa), 458

LEVEL Z (DE), (holst)

par LEVISTO (DE), (holst)
et H BALLERINA, (holst)

par BACHUS (DE), (oes)

ISO 130 (13)

LALALOU Z, (z), 391

LEVISTAN (DE), (han)

par LEVISTO (DE), (holst) et AMEISE, (han)
par ARGENTAN, (han)

ISO 134 (10) **JSO** 6 **IDR** 101 (08) **JDR** 4

BDR+13 (0,67)

BABY DE RIVERLAND, 214

BAICKA DE HUS, (kwpn), 217

BEE DU FAUBOURG, 223

BELLA CIAO SAFAROME, 224

BICHETTE DE MAUCOURT, 229

BIKINI DE HUS, 230

BIMBO DES CAPROUX, 230

CAYENNE DE DIANE, 252

COMPTINE D'AUTOMNE, 265

FILANTE DEMONAI, 324

LEVIOZA Z, (z), 394

LEVISTO (DE), (holst)

par LEANDRO, (holst) et HIRTIN, (holst)
par CAROLUS (DE), (holst)

BSO+13 (0,79)

FANNY MARQUISE DE R, 317

LADY DAKI DAYA HAY Z, (z), 390

LEVISTO Z, (holst)

par LEANDRO, (holst) et HIRTIN, (holst)
par CAROLUS (DE), (holst)

LANCOME GPH Z (NL), (z), 392

LEXICON, (kwpn)

par VOLTAIRE (DE), (han) et DAKINA, (kwpn)
par HEROS, (se)

BSO+7 (0,72)

FIFI (NL), (kwpn), 323

LIEU DE RAMPAN, (sfa)

par QUASTOR, (sfa) et REINE D'AMOUR, (sfa)
par PLEIN D'ESPOIRS

ISO 133 (83) **JSO** 6 **BSO**+4 (0,97)

JANETTE DE ROX, (sfa), 378

KATIPIK SAINT CLAIR, (sfa), 385

MY LADY, (sfa), 413

NINON DU TERROIR, (sfa), 424

ONDE HIPPIQUE, (sfa), 441

PENELOPE DE LA TRIGAL, (sfa), 460

LIEU DES FORETS, (sfa)

par CONCORDE (NL), (kwpn)
et RAPSODIE II, (sfa) par JALISCO B, (sfa)

ISO 134 (03) **JSO** 6 **BSO**+8 (0,91)

CORSICA L'EPIVENT, 267

LIFESTYLE (DE), (old)

par LANDJUNGE, (holst) et CIMBRIA, (holst)
par LANDLORD (DE), (holst)

BSO+4 (0,87)

EALORE DU MANOIR, 294

EBENE DE GRANDRY, 295

EDELWEISS RIVERLAND, 297

ETINCELLE DE LA COUR, 310

ETOILE D'ORIENT, 311

FANTASIA DE RIVERLAND, 317

FOLLE ENVIE DE CRAZY, 330

LIFTING MINOTIERE, (sfa)

par CAUCALIS, (sfa)
et REGATE MINOTIERE, (sfa)
par HOSPODAR, (sfa)

ISO 140 (05) **JSO** 6

SEXY DES AJONCS, (sfa), 550

LIGHTS OUT, (ps)

par CRYSTAL GLITTERS (US), (ps)
et LIGHT A STAR (GB), (ps)
par WOLLOW (IE), (ps)
Gagnant en Plat

PAULA DE ROMAY, 459

SYDNEY DIODES, (aa), 568

LIMBO (NL), (kwpn)

par CONCORDE (NL), (kwpn) et HIRA, (se)
par RIVAAL, (se)

ISO 130 (02) **BSO**+8 (0,95)

AGATHE DE LA ROQUE, 188

ALISKA DES IRIS, 191

APPY ARDENTE, 202

CATAPULT (BE), (sbs), 251

HAPPY DE KERSUS, 355

RUMBA DE LA ROQUE, (sfb), 536

SIDNEY DE SAGRE, 553

UNDIENNE DE KERDREIN, (sfb), 611

URFA DE GOUEY, (sfb), 622

UTINAM DROMELLE, (sfb), 627

UVEA DES JIS, (sfb), 629

VALKYRIE DE ST GEORGE, 634

VERY VERY DE NEUSTRIE, 646

LINARO (DE), (holst)

par LANDGRAF I (DE), (holst)
et TAMARA, (holst)
par CALYPSO II (DE), (holst)

BDR+8 (0,45)

KLIVIA III (DE), (holst), 388

LINO DU TOURTEL, (sfa)

par FERGAR MAIL, (sfa)
et CHLOE DU TOURTEL, (sfa)
par JASMIN, (sfa)

ISO 141 (04) **JSO** 6 **BSO**+2 (0,73)

TARTINE DES FALAISES, (sfa), 575

LISZT RHAPSODIE, (aa)

par QUERCUS DU MAURY, (aa)
et ENJOUEE, (aa)
par NOUREDINE DU LIRAC, (aa)

ISO 134 (08)

DRAGON RAHPSODY, (oc), 292

LITCHI HOY, (sfa)

par CALVARO (DE), (holst)
et SUMMER STAR, (sfa) par JALISCO B, (sfa)

ISO 149 (10) **JSO** 6 **BSO**+3 (0,93) **BCC**+1 (0,48)

BRUME D'OFFENSIVE, 238

QUEEN DE LENZVILLER, (sfa), 489

URANIE DE LA FREDIERE, (sfa), 620

LITSAM, (sfa)

par QUIDAM DE REVEL, (sfa)
et TISCHNA, (sfa) par KAYACK, (sfa)

ISO 168 (11) **JSO** 6 **BSO**+4 (0,96)

CARACAS D'EL, 248

REINEMAI DE BREZET, (sfa), 517

RIVIERE DE BLANCHIZET, (sfa), 525

ROXANE DE LA GALOCHER, (sfa), 533

ROXANE SAINT JEAN, (sfa), 534

RUMEUR IN LOVE, (sfa), 537

SADISKA DE BLANCHIZET, (sfa), 538

SISSI DE L'ORLE, (sfa), 556

STELLA DE VAL, (sfa), 563

SURVOLTE, (sfa), 566

TAWELLA DENFER, (sfa), 576

TOSCANE DES GEAIS, (sfb), 593

LIVE DU THEIL, (sfa)

par VOLTAIRE (DE), (han)
et GALILEE DES FORETS, (sfa)
par QUIDAM DE REVEL, (sfa)

ISO 126 (04) **JSO** 6

AMBRE DE KERDONNERCH, 196

REOLE DU CHENE, (sfa), 519

SAGA DU PARC, (sfa), 539

SALSA D'YVILLE, (sfa), 541

VANILLE DE GIBARLET, 636

LIZIO (GB), (ps)

par TIGER HILL (IE), (ps) et CLIZIA (IE), (ps)
par MACHIAVELLIAN (US), (ps)

MISS LIZIO, (ps), 411

LOCARNO GZ, (holst)

par LORD, (holst) et TAFINA, (holst)
par CALETTTO (DE), (holst)

BSO+2 (0,42)

PENELOPE (CH), (ch), 460

LOIC IV, (sfa)

par DIGNE ESPOIR, (sfa) et VITI, (tf)
par NYSTAG, (tf)

ISO 130 (82) **JSO** 6

JUMPIE D'AURELIE, (sfa), 381

LONDONDERRY (DE), (han)

par LAURIES CRUSADOR (GB), (ps)
et WINDSOR QUEEN, (han)
par WARKANT (DE), (han)

BDR+26 (0,86)

LINDA (DE), (han), 396

LOOPING D'ELLE, (sfa)

par CARTHAGO (DE), (holst)
et HISTOIRE D'ELLE, (sfa)
par JALISCO B, (sfa)

ISO 172 (12) **JSO** 6 **BSO**+15 (0,89)

DARLING DU MARAIS, 274

REINE DE LAUME, (sfa), 516

ROSEE DE L'ESPOIR, (sfb), 531

TIARA DE CARTIGNY, (sfa), 585

LORD CALANDO (DE), (holst)

par LORD, (holst) et PERRA, (holst)
par CALANDO I (DE), (holst)

BSO+3 (0,97) **BCC**+10 (0,77)

ACANTHES DES AUBIERS, 186

NERIKA DE BALLIERE, (sfb), 420

OLYMPE DE BEAUVAL, (sfa), 438

OPALINE DE L'EPINETTE, (sfa), 444

RAPSODIE DE LA BECK, (sfa), 511

RAPSODIE DE VAUBERON, (sfa), 511

SOPRANE DE ROSA, (sfb), 559

TICKA BREBAUDIN, (sfa), 585

TITANE BREBAUDIN, (aa), 588

TRACTION DE SAIRE, (sfa), 596

ULIA DE BAHIA, (sfa), 605

LORD LAPTOP, (han)

par LAPTOP, (han) et PAPT'S GIRL, (han)
par PAPT'S BOY (DE), (ps)

LATINA A (DE), (han), 392

LORD Z (DE), (holst)

par LORD, (holst) et THIA, (holst)
par CALANDO I (DE), (holst)

BSO+7 (0,95)

BELLA STRADE (NL), (kwpn), 224

DANIQUE (NL), (kwpn), 273

GRANVILLE DE TLIJ (BE), (bwp), 350

IT'S ME (BE), (bwp), 376

JOYEUSE (BE), (bwp), 380

LA PROMESSE VD BUNTE Z (BE), (z), 390

THESE DE TOSCANE, (sfb), 584

TZIGANE DE HOULBRAN, (sfb), 600

UNE BELLE CHABAUDIERE, (sfb), 611

URPHEE STE HERMELLE (BE), (sfb), 624

LORDANO, (holst)

par LORD, (holst) et VARESE, (holst)
par CORIOLAN (DE), (holst)

BSO+10 (0,40)

FIONA (CZ), (oes), 324

LORDANOS (DE), (holst)

par LANDOS (DE), (holst)
et W ASHLEY, (holst) par AHORN Z (DE), (han)
BSO+20 (0,86) **BDR**+7 (0,40)

LOTTA (DE), (old), 398

LOTUS (NL), (kwpn)

par EQUADOR (NL), (kwpn) et HORNFEET, (se)
par ZUIDHORN, (kwpn)
ISO 171 (03)

VASCONIE D'HASHARIA, 637

VENDETTA DES LITEES, 640

LOUP SOLITAIRE (US), (ps)

par LEAR FAN (US), (ps)
et LOUVETERIE (US), (ps)
par NUREYEV (US), (ps)
Gagnant en Plat

LOUNA DE LA MARE, (ps), 398

TEMPTATION ISLAND, (ps), 578

LOUTANO (DE), (holst)

par LANDGRAF I (DE), (holst)
et TROJA, (holst) par CALYPSO I, (holst)
BCC+20 (0,74) **BDR**+8 (0,91)

SELJI, (sfb), 548

SISSI DU BUISSON, (sfb), 556

SPICA FAYENNE, (sfb), 561

TZARINE DU TAILLIS, (sfb), 600

LOVIS CORINTH, (old)

par LANDOR S (DE), (old) et JANETT II, (holst)
par COROFINO (DE), (holst)

FEEOLOVIA (DE), (old), 320

LUCCIANNO, (sfa)

par BURGGRAAF (DE), (holst)
et AWAY PIERREVILLE, (sfa) par ALME, (sfa)
ISO 177 (09) **JSO** 6 **BSO**+16 (0,98) **BCC**+3 (0,68)

ARTISTE DE LA FOLIE, 206

DELTA DE SOVAK, 278

RATINA DE SAUNOIR, (sfa), 512

RIENZA DU LYS, (sfa), 523

ROCK AND ROLL VALLON, (sfa), 526

ROSITA DU GRAND BOIS, (sfa), 532

RUCCIANNE DES DOUITS, (sfa), 536

SECRETE DU BOILUCAS, (sfa), 548

SERENADE DE BALIERE, (sfa), 549

SILVER MOON, (sfb), 554

SISSI LA MANADE, (sfa), 556

SKIPPY DE FLY, (sfa), 557

SYBELLINE FOLK, (sfa), 568

TACTIQUE DE SERY, (sfa), 570

TENDRESSE DU TAILLIS, (sfa), 579

TESS DU TER, (sfa), 581

THAIS DES MARQUETS, (sfa), 582

TORPILLE DU ROUET, (sfb), 591

TOSCANE D'ELBE, (sfa), 593

TOUTE EN SOIE, (sfa), 595

TYPE TOP VERTEFEUILLE, (sfa), 600

UCCIANNA DU BOS, (sfa), 602

URANIE DE PIENCE, (sfa), 620

URDALI, (sfb), 622

VAGUALAME DE L'ILATE, 630

VALSE DE CARNAVAL, 635

VANILLE DE TERLONG, 636

LUCIFER, (holst)

par LORD CALIDOS, (holst)
et FAIR PLAY, (oes)
par CORRADO (DE), (holst)
BSO+4 (0,44)

TINKELBEL VH RUBENSHOF (BE), (sbs), 587

LUCKE, (trak)

par FRIEDENSFURST, (trak)
et LUNA XIV, (trak) par IBIKUS (DE), (trak)

LADENUSA (DE), (han), 390

LUCKY LOKE R, (kwpn)

par RAMIRO (DE), (holst) et EREINA, (se)
par JASPER, (kwpn)
BSO+3 (0,54)

LOBELIA D'ARCANE (LU), (sl), 397

LUIDAM (NL), (kwpn)

par ADAGIO IV, (sfa) et ELJENOHVE, (kwpn)
par AKTEUR, (se)
BSO+16 (0,75)

DEZZY DE BAZELLE, 279

FOLIE DE NANTUEL, 330

IBIZA DE NANTUEL, 370

LUIGI D'AMAURY, (sfa)

par QUIDAM DE REVEL, (sfa)
et FILLE D'ESPOIR, (sfa)
par PLEIN D'ESPOIR IV, (sfa)
ISO 165 (09) **JSO** 6 **BSO**+5 (0,93)

BELLE DE MEUSSIA, 225

DEESSE DU TEMPLE, 277

LULLY ROCIO, (sfa)

par CHEENOOK (DE), (holst) et ELODEA, (sfa)
par RUBIS ROUGE, (sfa)
ISO 127 (07) **JSO** 5 **BSO**+4 (0,87) **BDR**+2 (0,55)

BEAUTY DU FIEF, 223

FLORALINE DU LEVEZOU, 328

GUESS MYSTERIEUSE, 353

LUPICOR (NL), (kwpn)

par LUX Z (DE), (han) et JOURDETTE S, (oes)
par PILOT, (westf)
BSO+21 (0,95)

AMOUR DU ROND PRE, 198

DINATONIC DU GAST, 282

TESS D'HERBOURG, (sfb), 581

TOPPRICE LUTTERBACH, (sfb), 591

ULLIE DE CHASNAY, (sfb), 606

VISMAY DE JAUZIF, 653

VOLVIC DES FORETS, 658

ZAZOU WG (NL), (kwpn), 662

LUSO (GB), (ps)

par SALSE (US), (ps)
et LUCAYAN PRINCESS (IE), (ps)
par HIGH LINE (GB), (ps)
Gagnant en Plat

I AM DE LA BAILLE ROUGE (BE), (sbs), 370

LUTE ANTIQUE, (ps)

par NO LUTE, (ps) et SWEET ANNIE, (ps)
par PHARLY, (ps)
Gagnant en Plat Gagnant en Obstacles

LUTE DE CHANNEL, (ps), 400

LUTIN DU HEQUET, (sfa)

par EYKEN DES FONTENIS, (sfa)
et ATALANTE V, (sfa)
par MUGUET DU MANOIR, (sfa)
ISO 156 (08) **JSO** 6 **BSO**+3 (0,89)

UNIDYLLE DE MALAVAL, (sfa), 616

LUX Z (DE), (han)

par LORD CALANDO (DE), (holst)
et APOCALYPTE, (holst)
par AHORN Z (DE), (han)
BSO+12 (0,97)

BABY DOLL DES LOTUS, 214

CALL ME DES LUTHIERS, 244

DIVINE RIVIERE, 286

ELUX DE BLANY, 304

FASHION D'AEL, 318

FIGOLUX DE LEZELLE, 323

LIMBO LUX (IE), (ish), 396

NEIGE DE BACON, (sfa), 419

PHOEBE D'ETE, (sfa), 466

PIONNE DES FONTAINES, 468

ROLLS ROYCE DE JARSAY, (sfa), 527

SIMARA ALIA, (sfa), 554

SIRENE DE CERISY, (sfa), 555

SOA DU FOX, (sfa), 557

SUZY LUX COOL (IE), (ish), 567

TURQUOISE DU PITRAY, (sfa), 599

UP'N GO NOUVEAULIEU, (sfa), 619

UXIANA L'AMAURIAL, (sfa), 630

UXLEY, (sfa), 630

LYS DU MOULON, (ar)

par LOHIM (US), (ar) et CLASSIC NAYLA, (ar)
par IBN EL MONIET (DE), (ar)

ULRIKA DES AUCELS, (dsa), 606

LYS PLATIERE, (sfa)

par QUIDAM DE REVEL, (sfa)
et GRANDEUR PLATIERE, (sfa)
par GRANDEUR (DE), (han)
ISO 166 (10) **JSO** 6 **BSO**+12 (0,82)

TILIANE UNE PRINCE, (sfb), 586

MAD TAX (US), (ps)

par GREEN DANCER (US), (ps)
et ALEXANDRIE (US), (ps)
par VAL DE L'ORNE, (ps)
Gagnant en Plat

TIEPMADIE, (ps), 585

MADE IN SEMILLY, (sfa)

par ALLEGRETO, (sfa)
et EBENE DE SEMILLY, (sfa)
par LE TOT DE SEMILLY, (sfa)
ISO 174 (11) **JSO** 6 **BSO**+8 (0,94) **BCC**+10 (0,47)

ALTEA DE QUINTIN, 194

INFINITY DE MANAURER, 374

UNE DE TATHOU, (sfa), 612

UNIKA DE SANTAUBERT (BE), (sfa), 616

URANIE DREAM, (sfa), 620

URGANDE DE LA BRIDE, (sfa), 622

URIELE DE LA LANDE, (sfa), 623

USHUAIA DE L'ABBAYE, (sfb), 625

UTICA, (sfa), 627

VELETA NORMANDE, 639

MADISON, (kwpn)

par ADAGIO IV, (sfa) et ZWIGGY, (oes)
par NIMMERDOR (NL), (kwpn)

VRYMOLGA M (NL), (kwpn), 659

MADOUN, (ps)

par KALDOUN, (ps) et MOSSMA, (ps)
par TIP MOSS, (ps)
Gagnant en Plat

PERLE ANTIQUE, 462

MAESTRO CHAMPEIX, (sfa)

par BAYARD D'ELLE, (sfa)
et PARIADE DE PIERRE, (sfa)
par JALISCO B, (sfa)
ISO 153 (07) **JSO** 6 **BSO**+11 (0,75)

VOGUE DE COGANE, 656

MAESTRO VAN ERPEKOM

(GB), (aes)

par DAVINCI V ERPEKOM Z (BE), (z)
et WIBRINA, (aes) par JUMBO JET, (kwpn)

ELFY DU TSAR, (oc), 301

MAGADINO, (ps)

par SOLON (DE), (ps) et MADELEINA, (ps)
par TOP WALTZ, (ps)
Gagnant en Plat

MAGGUY BLUE, (ps), 402

MAGIC DARCO, (oes)

par DARCO (BE), (bwp) et EASANETTE, (oes)
par RAMIRO (DE), (holst)
BSO+14 (0,52)

A MARIE GALANTE (BE), (bwp), 185

MAGIC DES MIELLES, (sfa)

par VERDI, (sfa)
et SIRENE DES MIELLES, (sfa)
par STARTER, (sfa)

VIOLETTE FRIVOLE, 651

MAGIC MEMPHIS, (oes)

par MARATINO, (oes)
et GOLDEN'S DANCING QUEEN, (oes)
par GOLDEN BENJAMIN, (oes)

WINTER D'ELPHEN (DE), (dp), 660

MAGNUS ROMEO (AR), (oes)

par ROYAL FEU, (sfa) et SOY HAPPY, (oes)
par HANS ANDERS Z, (han)
BSO+4 (0,69)

ELISE DE B'NEVILLE, 302

MAJOR DE COQUERIE, (sfa)

par AHORN (NL), (kwpn)
et DIVA DE DAMPIERRE, (sfa)
par JALISCO B, (sfa)
ISO 166 (09) **JSO** 6 **BSO**+10 (0,73)

ENJOY DES FORETS, 306

MAJOR DE LA COUR, (sfa)

par GRAND VENEUR, (sfa)
et UNE DE LA COUR, (sfa) par DEBUCHE
BSO+7 (0,93) **BCC**+4 (0,46)

QUELLE STAR V POTTELBERG (BE), (sbs),
492

MAJOR DE LAUME, (sfa)

par ADELFOFOS (BR), (fsf)
et SOUMISE DU MANOIR, (sfa) par IVEDAY
ISO 137 (07) **JSO** 6 **BSO**+3 (0,73)

UELEME DE PLEYSSE, (sfa), 602

MALITO DE REVE (BE), (sfa)

par CUMANO (DE), (holst)
et DIRA COURCELLE, (sfa)
par MUGUET DU MANOIR, (sfa)
BSO+19 (0,94)

BEAUTY DREAM OF HOPE, 223

DIVA DU THOT, 285

DJINA MOUCHE, 287

ESTHER, 309

ETOILE DU PRATEL, 311

EUREKA DE COQUERIE, 312

FEE D'OSVIN, 320

GALA DE CAVERIE, 337

MALOUBET DE PLEVILLE, (sfa)

par BALOUBET DU ROUET, (sfa)
et DAYADE II, (sfa)
par ROX DE LA TOUCHE, (sfa)
ISO 162 (08) **BSO**+15 (0,88)

ENCORE UNE DE RAIS, 305

ESPIEGLE BLONDEL, 308

GEMME VILLERS, 341

MANDURO (DE), (ps)

par MONSUN (DE), (ps)
et MANDELLICHT (IE), (ps)
par BE MY GUEST (US), (ps)
Gagnant en Plat

AL ANOUD DODVILLE, (ps), 189

MANHATTAN DE SEMILLY, (sfa)

par ROSIRE, (sfa)
et ELODIE D'AURSAYE, (sfa)
par QUAT'SOUS, (sfa)
ISO 150 (14) **JSO** 6 **BSO**+13 (0,82)

EVA DE CHASSAGNE, 312

TWINY DE ST ROMAIN, (sfa), 600

VIRGUL DE JOLYMOME, 652

MANILLON ROUGE, (sfb)

par PAPILLON ROUGE, (sfa)
et ESTRONA (NL), (kwpn)
par ZORTIN (NL), (kwpn)
BSO+16 (0,74)

URANE ROUGE, 620

USHUAI DE LA GAIETE, (sfb), 625

VIOLETTE ROUGE, 651

VOLTA ROUGE, 657

MANNINAMIX (GB), (ps)

par LINAMIX, (ps) et MRS ANNIE, (ps)
par BOLKONSKI (IE), (ps)
Gagnant en Plat

MY STORY, (ps), 413

MANZANILLO LS, (oes)

par FERGAR MAIL, (sfa)
et MARIMBA LA SILLA, (holst)
par CAPITOL I (DE), (holst)
BSO+7 (0,47)

MANILA LS LA SILLA (MX), (oes), 404

MARAMIX (GB), (ps)

par LINAMIX, (ps) et MASAI MARA (DE), (ps)
par SHAADI (US), (ps)

HOMERIX UP, (ac), 366

MARCHAND DE SABLE (US), (ps)

par THEATRICAL (IE), (ps)
et MERCANTILE, (ps) par KENMARE, (ps)
BDR+1 (0,41) Gagnant en Plat

GAFOURIENNE, (ps), 336

MARESCA SORRENTO, (ps)

par CADOU DAL, (ps)
et FRENCH FREE STAR, (ps)
par CARMARTHEN, (ps)
Gagnant en Obstacles

ANNE DE BREHAL, (aqps), 201

CALL ME CARMINA, (aqps), 244

MARIUS CLAUDIUS (NL), (kwpn)

par CONCORDE (NL), (kwpn)
et ICARA, (kwpn)
par NIMMERDOR (NL), (kwpn)
BSO+17 (0,84)

BIANCA FLEURY, 229

HILAE D'AUZAY, 363

MARKANT (DE), (trak)

par HABICHT (DE), (trak)
et MALVE VIII (DE), (trak)
par IGOR (DE), (trak)
BDR+5 (0,68)

PLUS VIVE, (trak), 471

MARLON, (kwpn)

par NURZEUS (NL), (oes) et BONJORNA, (oes)
par RAMIRO (DE), (holst)
BSO+9 (0,64)

WANIKI (NL), (kwpn), 659

MARLOU DES ETISSES, (sfa)

par QUIDAM DE REVEL, (sfa)
et ANDJA D'INCOVILLE, (sfa)
par PERSAN II, (sfa)
ISO 160 (13) **JSO** 6 **BSO**+8 (0,94)

AMBITION DU JUSCLAY, 196

EUREKA DE LA FOSSE, 312

GOLD ROSE LA FURIE, 347

TAKINE DES ETISSES, (sfa), 571

TANIA DU GODION, (sfa), 574

TANNA DE NAELE, (sfa), 574

ULTIME UNE PRINCE, (sfa), 608

UTAWA DES ETISSES, (sfa), 626

UTHY DU PONT PINET, (sfa), 627

VATHILDE DU NEOVIR, 638

MAROME MW, (oes)

par STARSKY DE BRIX, (sfa) et IRENA, (oes)
par LAROME (DE), (holst)
BSO+2 (0,41)

KAROLA DU MAROME (NL), (nrps), 384

MARQUIS DE LA LANDE, (sfa)

par QUITO DE BAUSSY, (sfa)
et CYBELE DE LA LANDE II, (sfa)
par STARTER, (sfa)
ISO 169 (11) **JSO** 6 **BSO**+4 (0,88)

UNE ROSE, (sfa), 614

VERVEINE DE L'AIROU, 645

MARTALINE (GB), (ps)

par LINAMIX, (ps) et CORALINE (GB), (ps)
par SADLER'S WELLS (US), (ps)
Gagnant en Plat

MARTALIA, (ps), 405

MASERATI, (trak)

par PARTOUT (DE), (trak)
et MERCEDES VI, (trak) par BENZ (DE), (trak)

PERSJANKA (DE), (trak), 464

MASTER VAN DE HELLE (BE), (sbs)

par ESPRIT DE CONQUETE, (sfa)
et DELPHINE DE BEINE, (sfa)
par GALOUBET A, (sfa)
ISO 153 (08) **BSO**+3 (0,83)

FANCY BLUE DIAM, 316

SANTANA DU BOIS MARTIMONT (BE), (sbs),
544

MATRIX (DE), (ps)

par BIG SHUFFLE (US), (ps)
et MASSENA (DE), (ps)
par KONIGSSTUHL (DE), (ps)
Gagnant en Plat

TRIXINA BLEUE, (ps), 597

MELKIOR DU MONTOIS, (sfa)

par DIGNE ESPOIR, (sfa) et ETOILE, (sfa)
par UN PRINCE, (ps)
ISO 136 (86) **JSO** 6

NADIA TROUZILIT, (sfa), 414

NATIVE DE QUELENNEC, (sfa), 418

MEMPHIS, (oes)

par QUINAR (DE), (holst)
et LARA SOFIA, (oes)
par CARTHAGO (DE), (holst)
BSO+4 (0,46)

CHANEL VAN CON AMPER (NL), (kwpn), 256

MERCREDI DE MARS, (sfa)

par CARTHAGO (DE), (holst)
et TOSCA DE REVEL, (sfa) par KISSOVO, (sfa)
ISO 142 (11) **JSO** 6 **BSO**+5 (0,91)

GABBANA DE MASCA, 335

UNE ILE D'HERLUIN, (sfa), 613

VOLGA DU SAUSSEY, 657

MERMUS R, (kwpn)

par BURGGRAAF (DE), (holst)
et DWERMIE, (kwpn)
par RAMIRO (DE), (holst)
BSO+11 (0,80)

AQUIN S (NL), (kwpn), 203

MESSIRE ARDENT, (sfa)

par APACHE D'ADRIERS, (sfa)
et STAR ARDENTE, (sfa) par JALISCO B, (sfa)
ISO 140 (09) **JSO** 6 **BSO**+8 (0,95)

ANTHEMIS DU FRESNE, 201

BABETH MANCIAISE, 213

BAKARA DU FRESNE, 218

BAMBA LULU D'AUBIGNY, 220

BEAUTE DE ROUET, 223

BOBETTE MANCIAISE, 233

BRINDILLE DE L'ISLE, 237

BULLE LULU D'AUBIGNY, 239

CARMEN DE LA ROSE, 249

CORNELIA DAM, 266

COUMRANN PIERDERIE, 267

FIRST LADY DU PIRUDEL, 326

METALL (NL), (kwpn)

par FERRO (NL), (kwpn)
et EDELWEIS, (kwpn)
par RAMIRO (DE), (holst)
BDR+15 (0,75)

UZETTE (NL), (kwpn), 630

VONNY MENKE (NL), (kwpn), 658

MIAMI DE SEMILLY, (sfa)

par VOLTAIRE (DE), (han)
et TATI DU PALIS, (sfa)
par MUGUET DU MANOIR, (sfa)
ISO 140 (09) **JSO** 6 **BSO**+5 (0,94) **BDR**+2
(0,63)

ALOUETTE DES LONES, 194

BOREA DE VERT, 235

ULA DE BEAUFOUR, (sfa), 604

URIALE DE KEOS, (sfa), 623

USCHANA DES LANDES, (sfa), 625

VAGUE DE RIVERLAND, 630

VALE DE KEOS, 632

MIGHTY MAGIC (DE), (holst)

par MYTENS (US), (ps) et NEIKA I, (holst)
par HERALDIK (CZ), (ps)
BCC+1 (0,56) **IDR** 135 (16) **BDR**+12 (0,68)

CAPRICE KOADIG, 247

HIGHLY DE VITRAC, 363

HIGHTY MAGIC, 363

IMAGIC DE MOLION, 372

MILFORD TRACK (IE), (ps)

par FAIRY KING (US), (ps)
et MISS MAT (IE), (ps)
par MATAHAWK (IE), (ps)
Gagnant en Plat

ATILTRAKE, (ps), 209

MILKY WAY GF, (oes)

par MASCARPONE GF, (zw) et ISIS, (h)
par SENUSSI, (h)

CREME CHANTILLY GF (DE), (dp), 268

MILOR CHAMPEIX, (aa)

par RYON D'ANZEX, (aa)
et FILLE CHAMPEIX, (aa)
par TANGO DE BREJOUX, (aa)
ISO 145 (07) **JSO** 6

SARISSA CHAMPEIX, (sfb), 545

MILOR LANDAIS, (sfa)

par TIMORRAK DES ISLES, (sfa)
et VALENCIA LANDAISE, (sfa)
par POT D'OR, (ps)

ISO 165 (13) **JSO** 5 **BSO**+8 (0,73)

SAMBA DU SOL, (sfa), 543

MIRACLE, (sfa)

par DUC DU MURIER, (sfa)
et SARAH DE REVEL, (sfa)
par JALISCO B, (sfa)
ISO 142 (09)

DIVINE DU FIGUIER, 286

UTOPIA D'ARCADIE, 627

VITALY TOUKOUR, 654

MODESTO (NL), (kwpn)

par GRANDEUR (DE), (han) et DERSINAA, (se)
par LUCKY BOY (NL), (ps)

ISO 184 (04) **BSO**+8 (0,94) **BDR**+5 (0,44)

BORNEO D'ELLE, 235

CHIN CHIN VEBE, 258

CIGALE D'ELLE, 260

QUENOTTE DE TATIHOUE, (sfa), 494

QUESTAR ST LAURENT, 496

SUR D'ELLE D'PETIMONT, (sfa), 566

SURPRISE KOKKA, (sfa), 566

MOKKAIDO, (aa)

par DIONYSOS II, (*aa*) et SERENITE, (aa)
par ISRAEL, (*aa*)

ISO 000 (00) **ESO**

RADJA DE MENJO, (aacr), 507

MONTE BELLINI (DE), (westf)

par MONTENDER (NL), (kwpn)
et RAMIRA, (old) par RAMIRO (DE), (holst)
BSO+15 (0,54)

IRISKA DE FARJONNIERE, 375

MONTE CHRISTO, (sfa)

par DOLLAR DU MURIER, (sfa)
et ELANE, (sfa) par ELF III, (sfa)
ISO 134 (04) **JSO** 6 **BSO**+2 (0,71)

GENI RISLOISE, 342

GOOD IDEA RISLOISE, 348

MONTEBELLO LA SILLA, (westf)

par POLYDOR, (westf) et PAMINA, (westf)
par PARADEMARSCH (DE), (se)
BSO+16 (0,63)

SANTA FE LS (MX), (oes), 544

MONTENDER (NL), (kwpn)

par CONTENDER (DE), (holst)
et JESPRIT, (kwpn)
par BURGGRAAF (DE), (holst)
BSO+16 (0,95) **BCC**+16 (0,49)

FAUSTINE DE MORGALI, 319

FRIDAY DES BICHES, 333

FULLMOON DESNAUDIÈRES, 334

GRIMACE DES BICHES, 351

GUERNICA LA GARETTE, 352

HALENA DE LA FIERE, 354

HALIA TONTENANT, 355

HANASTASIA DE FLORIAN, 355

HEIDI STAR BATILLY, 358

HUTOPIE DE RIVERLAND, 369

IMERA DROMELLE, 373

MONTREAL (NL), (kwpn)

par C INDOCTRO (DE), (holst)
et ZANCARA, (kwpn)
par NIMMERDOR (NL), (kwpn)
BSO+6 (0,63)

TENTATION DE FLANDRE, (sfb), 579

MORIESPEED (GB), (ps)

par PHARLY, (ps)
et SIERRA MORENA (IT), (ps)
par CANISBAY (GB), (ps)

Gagnant en Plat Gagnant en Obstacles

PRINCESSE DU MOU, (*ac*), 475

MORRICONE (DE), (old)

par MILLENNIUM, (trak) et HARTIMA, (old)
par RUBIN ROYAL (DE), (old)

LULLABY DES HAM, (sbs), 399

MOUSTIC DES SALINES, (sfa)

par GALOUBET A, (sfa)
et DIVA DES SALINES II, (sfa)
par LAUDANUM, (ps)

ISO 148 (05) **JSO** 5 **BSO**+13 (0,67)

TOSCA DE FAVI, (sfa), 591

MOZART DES HAYETTES (BE), (sbs)

par PAPILLON ROUGE, (sfa)
et CALBONNY (NL), (kwpn)
par NIMMERDOR (NL), (kwpn)

ISO 163 (08) **JSO** 6 **BSO**+11 (0,94)

BALAHÉE DU GRAND PRE, 218

BALAIKA DE FRANCE, 218

BAMBOU DE TATHOU, 220

BELVA DES MONCEAUX, 226

BERNIE DE VESQUERIE, 227

BIRDY DU GUAY, 231

BOREALE DES FORETS, 235

CALLIOPPE DE NESQUE, 244

COLOMBE DES FORETS, 264

DARLING DE LAUME, 274

DAYTONA D'ARGOUGES, 275

MIKITA VH MOESHOF Z (BE), (z), 409

TRAVIATA DES HAYETTES, (sfa), 596

VALKYRIES DE BUCAILLE, 634

MR BLUE (NL), (kwpn)

par COUPERUS, (kwpn) et ACARLA, (kwpn)
par OLDENBURG, (se)

ISO 120 (04) **BSO**+18 (0,99) **BCC**+17 (0,61)

ANGE DE L'EXTASE, 199

BABY BLUE DU FIGUIER, 214

CLASSIC BLUE VD OLMENHOEV (BE), (bwp),
261

OUTREMER, (sfa), 452

POUR LA VIE, (sfa), 473

QOSETTE MAUREA, (sfa), 481

QUELEA D'URVILLE, (sfa), 491

QUIETUDE BLUE, (sfa), 499

QUINE ST MOEURS, (sfa), 501

QUISS BLUE, (sfa), 504

QUIVA HOY, (fsf), 505

QUOIRIE BLUE, (sfa), 505

RADIEUSE DU REVERSEY, (sfa), 507

REALTIEBLUE, (sfa), 513

RHAPSODY IN BLUE MAIV, (sfa), 521

RIMEL DES VARENNES, (sfa), 523

ROYALTY DU GRANIT, (sfa), 535

SHANN DE PONTHUAL, (sfa), 551

SORIATANE DU PLANT, (sfa), 560

TABATA GOLLERIE, (sfa), 569

TANIA DES LUTHIERS, (sfa), 574

TANNHAUSER BLUE, (sfa), 574

TECHNIQUE DE LAUME, (sfa), 577

TRAM DES LOULOU, (sfa), 596

TRENDY STAR, (sfa), 596

ULANJI DU FOX, (sfa), 605

ULTIME STAR DU THEIL, (sfa), 607

UMEA D'ADRIERS, (sfa), 609

UMEA DU TYL, (sfa), 609

UNABLUE DE LA LOVE, (sfa), 609

UNE DEUX DU CHATEAU, (sfa), 612

UNE DU CHATEAU, (sfa), 612

UNE P'TIT MOUCHE, (sfa), 614

MR FLY DE LANDETTE, (sfa)

par GALOUBET A, (sfa) et SUNFLY, (ac)
par SUMBEAM, (aa)

ISO 135 (15) **JSO** 6 **BSO**+4 (0,89)

BOMBA MASSUERE, 233

UNIQUE DE LANDETTE, 616

MUGUET DU MANOIR, (sfa)

par ARTICHAUT, (sfa) et CAMERA, (sfa)
par RANTZAU, (ps)

ISO 109 (82) **BSO**+1 (0,99)

KALINE DE CANTILLY, (sfa), 383

MISSDOR, (sfa), 412

MUHTATHIR (GB), (ps)

par ELMAAMUL (US), (ps) et MAJMU (US), (ps)
par AL NASR, (ps)

Gagnant en Plat

LISHTAR, (ps), 396

MURIESCO DU COTENTIN, (sfa)

par DOLLAR DU MURIER, (sfa)

et ELISA DE BREKKA, (sfa)

par QUIDAM DE REVEL, (sfa)

ISO 147 (09) **JSO** 6 **BSO**+18 (0,89)

TREVAD AR RUN, (sfb), 596

TURIESCA DES ROIS, (sfa), 599

UGOLINE DE CALAIS, (sfa), 603

ULSKA, (sfa), 606

ULTIMA MILLESIME, (sfa), 607

MUSCARIS D'ARIEL, (sfa)

par DIAMANT DE SEMILLY, (sfa)
et ERICA D'ARIEL, (sfa) par LAUDANUM, (ps)

ISO 163 (11) **BSO**+12 (0,82)

JOIE DE VIVRE TER EYCKEN (BE), (bwp),
379

MYLORD CARTHAGO, (sfa)

par CARTHAGO (DE), (holst)

et FRAGRANCE DE CHALUS, (sfa)

par JALISCO B, (sfa)

ISO 178 (12) **JSO** 6 **BSO**+24 (0,99) **BCC**+23
(0,79)

ABSINTHE DU ROZEL, 185

ADELIE DES ETISSES, 186

AEDENE DE MERE, 187

AISE DU PRELAT, 189

ALEGRIA DE CARTIGNY, 190

ALOMA DE GRANDCAMP, 194

ANKKA DU LIO, 200

APYLOD DE SAINT FRAY, 202

AQUARELLE DE GRANDRY, 202

ARGENTE DES GREZ, 204

ARMONIE DE LA VALLEE, 205

AUBADE DU TAILLIS, 210

BACCARAT GALANTE, 215

BAHYA DE BUEZ, 217

BALINA, 219

BEBEVAVA, 223

BOMBE DE LA FOLIE, 234

BRITNEY D'AMAURY, (sl), 237

CALINE DU PARC, 243

CANELLE DES CABANES, 247

CATANGA DU LOZON, 251

DAHLIA DE KERGLENN, 270

DAYANA DU FIEF, 275

DEESSE DE KERGLENN, 277

DIVA LIBELLULE, 285

DORNA DE KERGLENN, 291

FINESSE DE RUEIRE, 324

GIANNA DE TALMA, 343

HARMONY DE REVE, 356

HARPE DU ROZEL, 357

HAVANA GIRL, 357

HELLA D'AIGUILLY, 359

HOSANNA DE CIRCEE, 368

ILLYANA DU JAOLAS, 372

MAKE MY DAY Z (NL), (z), 403

SAMOA DES VETS, (sfa), 543

TAIGA DE PLANCHETTE, (sfa), 570

TAMIRZA BELMANIERE, (sfa), 572

TIA DE CIGOGNE, (sfa), 585

TOPAZE DU GRAND BOIS, (sfa), 590

TOPAZE DU LASNIER, (sfa), 590

TOSCANE D'YAULNE, (sfa), 594

TOUPIE DE BEAUDE, (sfa), 595

TULIPE DU BONHEUR, (sfa), 598

UKELLE DU TALUS, (sfa), 603

UKRAINE GESMERAY, (sfa), 604

ULTRAGO D'AMY, (sfa), 608

UNE LADY DOUCETTE, (sfa), 613

UNIQUE D'AURE, (sfa), 616

UP DAISY DE SULLY, (sfa), 618

UPSETTE DU THUIT, (sfa), 620

UTES DE BIENVENU, (sfa), 626

UTOPIE VILLELONGUE, (sfa), 629

UZELLE D'ARTHENAY, (sfa), 630

VALINA DU MOULIN, 633

VAYANCE DU PONCEL, 638

VELOUKIA DE L'ABBAYE, 639

VERONA DE PRESLE, 645

VERY WELL DU TALUS, 646

VITTORIA DU MESNIL, 654

VLADISKA, 655

VOYOUTE, 658

NABAB DE REVE (BE), (sbs)

par QUIDAM DE REVEL, (sfa)

et MELODIE EN FA, (sfa)

par ARTICHAUT, (sfa)

BSO+11 (0,99)

ALL IN D'ESQUELMES, 192

ALLEGRIA VAN SCHUTTERSOF (BE), (sbs),

192

APPLE PIE GIBAY, 202

ARIZONA TD (BE), (sbs), 205

ARLETTY DU CRIOLO, 205

ATHENA DE ROTES, 208

BABYLONE DES LANDES, 214

BAGHEERA DE BUTHON, 216

BALENCIAGA DE BEL AIR, 219

BALI DE BEAUREPAIRE, 219

BALLANTINE'S D'UDINE, 219

BERNINA OF SUISSE, 227

BETTY BOOP FARMER, 228

BLIDA, 232

BONNIE DES HAYETTES (BE), (sbs), 234

BUTTERFLY AIGUILLY, 239

CALTYSSSE STE HERMELLE, 245

CAUXINEL DU MURGER, 252

CERES DU VILLON, 253

CHANELLE DE FONTAINE, 256

CISSI, 261

COCOCHANEL DE COURCY, 263

COLOMBE DES LUTHIERS, 264

DATCHA DE CHAMPLOU, 274

DELICE DU ROUET, 278

DIORELLA, 283

DIVA NOIRE D'AUTIZE, 285

ELISA D'EMERAUDE, 302

ELIXIR DE LACKE, 302

ELIXIR DES FONTENYS, 302
 ENOLA DU MESNIL, 306
 ENVIE UNE PRINCE, 306
 ESTORIA DE RIVERLAND, 309
 FEEL GOOD DU MENEC, 320
 FILADELFIA DUMAIZERET, 324
 FLORENTINE DE VAINS, 329
 FORRADINA, 331
 GIVA D'UDINE, (sbs), 345
 I'M SPECIAL (BE), (bwp), 372
 JILANA TER ELZEN (BE), (bwp), 379
 KATJA (BE), (bwp), 385
 ROME ANTIC DE FEYELE, (sfa), 529
 TESSA DE FERVAL, (sfa), 581
 TIAMO DE LALINIÈRE, (sfa), 585
 UTOPIA DU PARADIS, (sfa), 627
 VALSE IDEALE, 635
 WALLOON DE MUZE (BE), (bwp), 659
 WOLGA VAN DEN BISSCHOP (BE), (bwp), 661

NABBUCO, (sfa)

par DOLLAR DU MURIER, (sfa)
 et IBERIA II, (sfa)
 par COR DE LA BRYERE, (sfa)
ISO 150 (12) **JSO** 6 **BSO**+6 (0,85)

VALIA LANDE, 633

NAGANO (NL), (kwpn)

par LUX Z (DE), (han) et HFRADIN, (oes)
 par SABLE ROSE, (sfa)
BSO+9 (0,85)

DINA VD ROSHOEVE (BE), (bwp), 282

EVASHTI (BE), (bwp), 313

NAMELUS R (NL), (kwpn)

par CONCORDE (NL), (kwpn)
 et EAMELUSIENA, (kwpn)
 par JOOST (NL), (holst)
BSO+13 (0,80) **BDR**+3 (0,46)

ALICIA (NL), (kwpn), 191

BLACK TELLA B (NL), (kwpn), 231

COMÈTE DE CHARMOIS, 264

NANDO, (kwpn)

par FORTISSIMO (NL), (kwpn)
 et JOLA, (kwpn) par BAYARD, (oes)

DIKARLA (NL), (kwpn), 282

NANVAL, (aa)

par SAMUEL, (aa) et ERICA, (aa)
 par MOUSQUETAIRE, (*aa*)

KATARINA DE MELS, (aa), 385

NARCOS II, (sfa)

par FAIR PLAY III, (sfa) et GEMINI, (sfa)
 par TANAEL, (sfa)
ISO 166 (89) **JSO** 6

DIXYE DES EDENES, 286

KELLE HISTOIRE, (sfa), 386

KOBY DE ROY, (sfa), 388

LOTHARIA DE GUISE, (sfa), 398

LOUISIANA BLEU, (sfa), 398

LOVES ME DE ST SIMÉON, (sfa), 399

LUIGINA DES YVERS, (sfa), 399

MANON DE LONGVAUT, (sfa), 404

MATMATAH, (sfb), 406

MISS DE QUETTEHOU, (sfa), 411

MYRTILLE DU FRAIGNEAU, (sfa), 414

NEFERTARI DIMAVI, (sfa), 419

OLD DREAM D'HEM, (sfa), 436

O'WHITNEY, (sfa), 452

PALANTINE, (sfa), 453

PALMYRE DE BREUZE, (sfa), 454

PANAMA DE TUS, (sfa), 456

PAPAGENA BREYCOURT, (sfa), 456

PARTICULE DE BRENUS, (sfa), 458

PEPITA DE LA LOGE, (sfa), 460

PERLE DE FRANCE, (sfb), 462

QANELLE DE SOUVELAINE, (sfa), 478

QUABILE DE VESQUERIE, (sfa), 481

QUENOTE DE GALESTE, (sfa), 493

QUERIDA DES NAUVES, (sfa), 495

SENORA DU VIVIER, (sfa), 548

SISSI DE LA CENSE, (sfa), 556

NARTAGO, (sfa)

par CARTHAGO (DE), (holst)

et SABATINA DES PRES, (sfa)

par HURLEVENT, (sfa)

ISO 135 (10) **JSO** 5 **BSO**+15 (0,95) **BCC**+10 (0,45)

ASTRID DE VILVERT, 207

BABYDOLL DES DAVIERES, 214

BETINA DE LA CENSE, 228

CIGALE DE L'ABBAYE, 260

DAME DU BUISSON, 271

DAWHA AL SEMILLY, 275

DAY DREAN MC, 275

DIAZ DE L'ABBAYE, 281

DIVA DES DIVA VERET, 284

DIVAKIS DE L'OCEAN, 285

FLORA DU MESNILDOT, 328

SABINE DES IBIS, (sfa), 538

SCARLETT ST JEAN, (sfa), 547

TROLL DU ROZEL, (sfa), 597

UNITY DES IBIS, (sfa), 617

VEPONA D'OREAL, 644

NASHVILLE III, (sfa)

par LAUDANUM, (ps) et TEFINE, (sfa)

par INVINCIBLE, (sfa)

ISO 164 (88) **JSO** 6 **BSO**+2 (0,92)

PARODIE DE MAI, (sfb), 457

NATHAN DE LA TOUR, (aa)

par FUSAIN DU DEFÉY, (aa)

et SUZY DE LA TOUR, (aa)

par FARITCHOU, (aa)

ISO 147 (08) **JSO** 6 **BCC**+2 (0,60)

THEOLIA DE MERE, (sfb), 584

NAVAHO DU PUY, (sfa)

par VERT ET ROUGE, (sfa)

et CARAVELLE II, (sfa) par ELF III, (sfa)

ISO 126 (08)

FIRSTBY DE DIANE, (oc), 326

NECTAR DES FORETS, (sfa)

par DIAMANT DE SEMILLY, (sfa)

et JUNTE DES FORETS, (sfa)

par SUPER DE BOURRIÈRE, (sfa)

ISO 163 (10) **JSO** 6 **BSO**+12 (0,92)

HERMINE MYSTERIEUS, 361

NECTAR DES ROCHES, (sfa)

par CUMANO (DE), (holst)

et SOUBRETTE, (sfa)

par COUNT IVOR (US), (ps)

ISO 167 (13) **JSO** 4 **BSO**+15 (0,71)

CHEYENNE DU VINNEBUS, 258

NEGRO (NL), (kwpn)

par FERRO (NL), (kwpn) et FEWRIE, (se)

par VARIANT, (se)

BDR+19 (0,84)

AMOURETTE GEP (NL), (kwpn), 198

CISKA VAN DE BERGEN (BE), (bwp), 261

NIGHT LIGHT (DE), (han), 422

NEGUS DE B'NEVILLE, (sfa)

par NASHVILLE III, (sfa)

et ÈRE DE B'NEVILLE, (sfa)

par GAVERDI, (ac)

ISO 148 (12) **JSO** 6 **BSO**+6 (0,89)

TULIPE DE CHANAY, (sfa), 598

NEGUS DE TALMA, (sfa)

par QUICK STAR, (sfa)

et JAMAÏQUE DE TALMA, (sfa)

par NIDOR PLATIERE, (sfa)

ISO 142 (09) **JSO** 6 **BSO**+20 (0,94)

FALBALA DE NERON, 315

FEE DU FAUBOURG, 320

VOLUPTÉ DES ETANGS, 658

NELSON Z (BE), (z)

par NUREYEV, (holst)

et RENATA LA SILLA, (kwpn)

par RAMIRO (DE), (holst)

NELL VD SMIS Z (BE), (z), 420

NIDJI DE DIBRU Z (BE), (z), 422

NEO D'AUNOU, (sfa)

par KANNAN (NL), (kwpn)

et DIRKA DE REVEL, (sfa)

par PAPILLON ROUGE, (sfa)

ISO 139 (08) **JSO** 5 **BSO**+9 (0,83)

REPETTE DE PLEVILLE, (sfb), 519

SARABANDE DE TERLONG, (sfb), 544

VENDETTA DE LA BRIDE, 640

NEPTUNE D'ALARY, (aa)

par PANCHO II, (*aa*)

et GRACIEUSE D'ALARY, (aa)

par MASSONDO, (*aa*)

BDR+1 (0,85)

LOLITA DE BLOU, (sfa), 397

NERVOSO, (sfa)

par LE TOT DE SEMILLY, (sfa)

et ESTRELLA DEL DIA, (sfa)

par GALOUBET A, (sfa)

ISO 170 (10) **JSO** 6 **BSO**+20 (0,96) **BCC**+7 (0,53)

APPY SAINT HILAIRE, 202

ARCICA DE SEBITZ, 203

AROBASE DE CANTELOUP, 205

EAZY D'ANNOVILLE, 295

GALAXIE DE PALINE, 338

GEMME DE VAUDIVAL, 341

HAVANA MENJOLET, 357

HELVESSY DU TREFLE, 359

HEROÏNE DES TOURS, 362

HIDEE'HAL DELA COUDRE, 363

HIGHWAY HTO, 363

IDA DE LAUME, 370

ISKIA DES CAPS, 376

ITALIQUE ALBALIA, 376

VENUE DE CERISY, 642

NESTEA DE COURCEL, (sfa)

par FIDJI DU FLEURY (BE), (sbs)
et CALME TOI, (sfa)
par QUAND VIENS TU, (sfa)
ISO 132 (09) **JSO** 6 **BSO**+11 (0,87)

UCAYALI SAINTOISE, (sfa), 602
UNE DE BAIMONT, (sfa), 611

NETWORK (DE), (ps)

par MONSUN (DE), (ps) et NOTE (DE), (ps)
par RELIANCE, (ps)
BCC+2 (0,53)

URSAFFE, (aqps), 624

NEW LOOK DU THOT, (sfa)

par CONCORDE (NL), (kwpn)
et QUISLY DU THOT, (sfa)
par COUNT IVOR (US), (ps)
ISO 127 (09) **JSO** 4 **BSO**+9 (0,84)

CASCADE DU THOT, 250
DIVA DE SCIOTO, 284
TOSCANE DU THOT, (sfb), 594

NEW YORK (NL), (kwpn)

par QUIDAM DE REVEL, (sfa)
et GRANDITZA, (oes)
par GRALSRITTER, (han)
ISO 162 (06)

SAUTERELLE TREFLE, (sfa), 545
UNE AURA DU BARON, (sfa), 611

NEWTON DE KREISKER, (sfa)

par DIAMANT DE SEMILLY, (sfa)
et JIFRANE DE CHALUSSE, (sfa)
par PAPILLON ROUGE, (sfa)
ISO 132 (09) **JSO** 5 **BSO**+11 (0,96) **BCC**+15 (0,57) **BDR**+2 (0,56)

ALTESSE DE LA MAZURE, 195
DIAMOON DE KREISKER, 280
EAPSY DU MESNIL, 294
ESTHER DES ISLES, 309
EXTASY D'ORVILLE, 314
FLORIANE DE LYONS, 329
GAILLA DES ROYS, 337
UZTAGLOTE BERGELIERE, (sfa), 630
VALEUR DE LA CENSE, 633
VERNIS A ONGLES, 644
VYCKY DU MESNIL, 659

NIAGARA D'ELLE, (sfa)

par QUICK STAR, (sfa)
et CAPUCINE D'ELLE, (sfa)
par JALISCO B, (sfa)
ISO 158 (11) **JSO** 6 **BSO**+16 (0,92)

BACCARAT D'ICK, 215
DIVA DE MOYON, 284
DULINA D'LA ROUSSERIE, 293
EDWINA D'ICK, 298
ETOILE D'LA ROUSSERIE, 311

NICE LOVE, (tf)

par COKTAIL JET, (tf)
et GUILTY OF LOVE, (tf)
par AND ARIFANT, (tf)

ALHAMBRA, (tf), 191

NICK DELAUNAY, (sfa)

par GRENAT DE GREZ, (sfa)
et DANNIE DELAUNAY, (sfa)
par KING'S ROAD, (ps)
ISO 141 (08) **JSO** 6 **BSO**+2 (0,83) **BCC**+13 (0,40)

ALESIA DU QUERCY, 190
FLICKA DE LA FORET, 327

NID D'AMOUR DE BUISSY, (aa)

par RYON D'ANZEX, (aa)
et JACINTHE DU MAURY, (aa)
par FOL AVRIL, (aa)
ISO 126 (05) **JSO** 5

TANS DES FONTAINES, (sfb), 574

NIDOR PLATIERE, (sfa)

par NANKIN, (sfa) et ETOILE, (sfa)
par TANAEL, (sfa)
BSO+3 (0,99)

COCAINE DU JARDIN, 262
KITA D'ALLOZ, (sfa), 387
MALICE DU FAUBOURG, (sfa), 404
MISS DE LA LANDE, (sfa), 411
NOISETTE DU VERDELOT, (sfa), 426
NUANCE D'ACOEUR, (sfa), 429
OLYMPIA DE RASCAS, (sfa), 439
ORPHEE DE NANTILLOIS, (sfa), 449
OSTRALE DU MAZE, (sfa), 450
PRUNELLE DE LOMBUT, (sfa), 476
REINETTE DU GUE, (sfa), 517
ROMANCE DE NANTILLOIS, (sfa), 527
RYCEBAIE, (sfa), 537
URBANE D'ASTREE, 621
VITALIA DU JARDIN, 654

NIGHT FEVER DU DON, (sfa)

par NIGHT AND DAY, (ps)
et FIFI DU BOIS, (sfa) par OLIFANT, (sfa)
ISO 123 (84) **JSO** 5

OULALA DES HAYETTES, (sfa), 452
POMONE DES HAYETTES, (sfa), 472

NIGHT SHIFT (us), (ps)

par NORTHERN DANCER (CA), (ps)
et CIBOULETTE (CA), (ps)
par CHOP CHOP (US), (ps)

NIGHT ROCKER (GB), (ps), 422

NIGHTHAWK, (sfa)

par CUMANO (DE), (holst) et JEMESIS, (sfa)
par VOLTAIRE (DE), (han)
ISO 131 (08) **JSO** 5

AMELIA VARENNES, 197
EQUITA VALLIERES, 307
FASTOURELLE DU FEU, 319
VENETIE DU FRENE, 641
VERY WELL VARENNES, 646
VICKY DE FLAGY, 648

NIGRASINE (GB), (ps)

par MON TRESOR (GB), (ps)
et EARLY GALES (GB), (ps)
par PRECOIOUS (GB), (ps)

DARKNESS ROSE (IE), (ish), 274

NIKAD'OR, (aa)

par CETHIM, (*aa*) et DIANE DE L'OR, (aa)
par ARLEQUIN, (*aa*)
ISO 113 (83)

LAURIE DES CLAUX, (aa), 393

NINIO DE ROX, (sfa)

par QUICK STAR, (sfa)
et ROXANE DE GRUCHY, (sfa)
par LE SARTILLAIS, (sfa)
ISO 154 (10) **JSO** 6 **BSO**+14 (0,95) **BCC**+9 (0,50)

BADRA DE ROX, 216
DARLINE DES BOIS, 274
ECLIPSE D'ELLE, 296
ESATYS DU BIDOU, 308
EUROPE D'ELLE, 312
FLEUR DE LA FERME, 327
UNAITWAL D'ARMANVILLE, (sfa), 610
UNTITLED HERPINIERE, (sfa), 618
VENUS DE ROLONDE, 643

NINTENDER (NL), (kwpn)

par NAMELUS R (NL), (kwpn)
et NAMBIA, (holst)
par CONTENDER (DE), (holst)
BSO+1 (0,65)

NANNINI GAMBA (DE), (old), 416

NIPPON D'ELLE, (sfa)

par SCHERIF D'ELLE, (sfa)
et HAVANE D'ELLE, (sfa) par NARCOS II, (sfa)
ISO 172 (12) **JSO** 6 **BSO**+13 (0,94)

ABELIA D'ARIEL, 185
ALTESSE DE L'ISLE, 195
AME DE B'NEVILLE, 197
BELLADONE D'ELLE, 224
COREA AU HEUP, 266
FAMA DE CARVILLE, 316
GYPSY DU BREUIL, 353
VALENTINA JECLAIS, 632
VANOISE DES CLOSETS, 637
VICTORIA DE PRERE, 648

NIRVANA V (NL), (kwpn)

par BURGGRAAF (DE), (holst)
et IDDL DANCER, (se)
par WOLFGANG, (han)
ISO 160 (06) **BSO**+3 (0,92)

AMAZONE DE BLONDEL, 196
QUARLA DE MARS, (sfb), 486
RIME DE BAY, (sfa), 523

NO NAME DE SIVA, (sfa)

par CUMANO (DE), (holst)
et CIRCE DE LA SOURCE, (sfa)
par ODIN DE LA CENSE, (sfa)
ISO 158 (11) **JSO** 6 **BSO**+14 (0,86)

VAGUE DU RIOU, 630

NO SURRENDER, (westf)

par NUMERO UNO (NL), (kwpn)
et BIENE MAJA, (westf)
par BALOU DU ROUET (DE), (old)

NUSHA (DE), (old), 430

NONPLUSULTRA 33 (DE), (old)

par NIMMERDOR (NL), (kwpn)
et D CREMONA H, (oes)
par CORRADO (DE), (holst)
BSO+4 (0,90) **BDR**+6 (0,50)

ENOLA DE LA VIOLLE, 306
ULTRA ALIA, (cs), 608

NONSTOP, (bwp)

par DARCO (BE), (bwp)
 et GLORCA VH SCHÜTTERSCHOF, (bwp)
 par CARNEVAL, (holst)
BSO+17 (0,96) **BDR**+1 (0,62)

ANEW FIDELITY 'M' (BE), (bwp), 199
 CARLINE DE L'ABBAYE, 249
 CASSIA MINOTAIS, 250
 DIVINE DE VAINS, 286
 EBLESSE VH SCHEEFKASTEEL (BE), (bwp),
 296
 EVITA VAN'T HOF V EVERSEM (BE), (bwp),
 313
 GINA VAN ESSENE (BE), (bwp), 343
 H TEANUTS DE SEMILLY (BE), (bwp), 353
 HUXLY BLESSE VT ASSCHAUT (BE), (bwp),
 369
 IANA D'O (BE), (bwp), 370
 INSCHALLAH II VT ASSCHAUT (BE), (bwp),
 374
 JAZMINE VAN'T ASSCHAUT (BE), (bwp), 378
 JUSTINE GUZZI VT ASSCHAUT (BE), (bwp),
 382
 NICITA VAN DE DURMSTEDDE (BE), (bwp),
 422

NORMAN PRE NOIR, (sfa)

par CARTHAGO (DE), (holst)
 et FARANDOL III, (sfa)
 par TRESOR DE CHEUX, (sfa)
ISO 153 (13) **JSO** 5 **BSO**+17 (0,97) **BCC**+21
 (0,51)

ALMA DE VERDOSO, 193
 BENEDICTINE VILLERS, 227
 BIBICI, 229
 DOUCHKA DE THEYSSAMY, 291
 GAULOISE DU LOIR, 340
 GUCCI DE COURCEL, 352
 HERA DE SAINT'A, 360
 TAMAGUSHI, (sfa), 572
 TANDEME, (sfa), 573
 THARITA DE FRIERES, (sfa), 583
 T'IMAGINE DE CIRCEE, (sfa), 586
 TOPLESS D'AIX, (sfa), 590
 URANIS ONE, (sfa), 621
 USHALNA DES NONAINS, (sfa), 625
 VALOISE DE L'ABBAYE, 634
 VELVET DES HATES, 639
 VERY LIGHT VILLERS, 646
 VODKAELEME, 656

NORTON D'EOLE, (sfa)

par CENTO (DE), (holst)
 et FRAGANCE DE CHALUS, (sfa)
 par JALISCO B, (sfa)
ISO 163 (14) **JSO** 6 **BSO**+18 (0,96) **BCC**+12
 (0,42)

AGRIPPINE DE VAINS, 188
 ALMA D'ELLE, 193
 BAHYA DU SOUTRAIT, 217
 BEVERLY DU GAS, 229
 CALYNKA DU TRESOR, 245
 DIVA DU MONT, 284
 ELNET DE PRANZAC, 303
 FLEUR DES JOANINS, 327
 UFANIA DE KALO, (sfa), 602
 UNANIME DU PHARE, (sfa), 610
 VENISE D'EOLE, 642
 VLOANE DU PRIEURE, 655

NORTON DU GRAVANT, (sfa)

par LE TOT DE SEMILLY, (sfa)
 et UNIE D'ESPOIR, (sfa) par MAZARIN V, (sfa)
ISO 131 (14) **JSO** 6 **BSO**+3 (0,83)

AZIZA DES CHAMPS, 213
 UTOPIE DU BIEF, (sfb), 628

NORWAY DE LA LANDE, (sfa)

par NARCOS II, (sfa)
 et ATHENA DE LA LANDE II, (sfa)
 par STARTER, (sfa)
ISO 161 (16) **JSO** 6 **BSO**+10 (0,95)

ALIZEE ROSE, 192
 ALTECE, 194
 AUBEPINE HARISIERE, 210
 BRINDILLE DE QUOROUIC, 237
 CASSIOPEE BELMANIERE, 251
 CLOCHETTE BELMANIERE, 262
 DAMASCENA GARETTE, 271
 E'BETTY DU DOMAINE, 296
 VAKARA DE SAVIGNY, 632
 VALENTINE DU MONT, 632

NOUBA A BATILLY, (sfa)

par DIAMANT DE SEMILLY, (sfa)
 et JAZALEE SAINT LOISE, (sfa)
 par CALYPSO D'HERBIERS, (sfa)
ISO 138 (13) **JSO** 6 **BSO**+9 (0,93) **BCC**+1
 (0,52)

ALIZE DE RENOU, 191
 CHANEL DU LESME, 255
 DELICE DU MONT D'OR, 278
 ULOTTE DU CORNOIR, (sfa), 606
 VELIDA MONTAGNE, 639

NOUMA D'AUZAY, (sfa)

par CARTHAGO (DE), (holst)
 et HADVIA D'AUZAY, (sfa)
 par QUIDAM DE REVEL, (sfa)
ISO 160 (09) **JSO** 5 **BSO**+11 (0,95) **BCC**+25
 (0,67)

BAYA DE LA BRIDE, 222
 BRIENNE, 237
 BRONCA D'ARAGON, 237
 CHALOM GRAVELOTTTE, 255
 CUDDY OKKOMUT, 268
 ESPELETTE DU TAILLIS, 308
 FAOLE DE BALLAC, 317
 HIFI D'ISCLA, 363
 VIMAE D'AUZAY, 650

NUMBER ONE D'ISO, (sfa)

par BALOUBET DU ROUET, (sfa)
 et HOTESSE DU HAMEL, (sfa)
 par SI TU VIENS, (sfa)
ISO 172 (15) **JSO** 6 **BSO**+26 (0,92)

ALOHA UNE PRINCE, 194
 BEEZIE DE FAVI, 223
 BOHEME DU CANADA, 233
 CACHAREL UNE PRINCE, 240
 ELAIKLAIRE UNE PRINCE, 299
 EPHESIA D'ENOCQ, 307
 EXCEPTION UNE PRINCE, 314
 FREE DAYS UNE PRINCE, 333
 GEAIKLAIRE UNE PRINCE, 341
 HACH'DEZO UNE PRINCE, 354
 HEIDI DES FORETS, 358
 IRON GIRL DES LYS, 375
 ISA DU BANNEY, 375
 VISTA D'HONVAULT, 653

NUMERO UNO, (kwpn)

par ACHILL LIBERO H, (holst)
 et JOLANDA, (oes)
 par LORD CALANDO (DE), (holst)
BSO+16 (0,58)

HYDRA OF BRANDHEYDE (BE), (bwp), 369

NUMERO UNO (NL), (kwpn)

par LIBERO H (DE), (holst) et JOLANDA, (oes)
 par LORD CALANDO (DE), (holst)
BSO+18 (0,97) **BCC**+27 (0,49) **BDR**+4 (0,63)

ACAPELLA (CH), (ch), 186
 BELLIXE, 226
 DACOTA MASSUERE, 269
 DAKOTA DE MOUILLOIR, 270
 DUSTY (NL), (kwpn), 293
 EASY DE BUSSY, 294
 ESTER DU BRECHE, 309
 FAOZ DE JAUZIF, 318
 FELINNDRA LA RIVIERA, 321
 FINALE DE HUS, 324
 GLORIA DU PACHIS (BE), (sbs), 346
 KYRA VAN PAEMEL (BE), (bwp), 389
 LOLLYPOP VAN PAEMEL (BE), (bwp), 397
 SUBLIMES MERVELLES, (sfb), 564
 ULANDA (NL), (kwpn), 604
 UNORINA ROSE (NL), (kwpn), 618

NURIEL, (sfa)

par URIEL, (sfa) et BAGATELLE IV, (sfa)
 par RED STAR II, (ps)
ISO 163 (86) **JSO** 6

INNATENDUE DES SAUGES, (sfa), 374
 JADE DES SAUGES, (sfa), 377
 KAWA DES SAUGES, (sfa), 385

NYKIAS, (sfa)

par NYKIO, (sfa) et TANAGRA, (sfa)
 par FURIOSO (GB), (ps)
ISO 117 (84) **JSO** 4

PIVOINE DES TOUCHES, (sfa), 469

O MALLEY, (sfa)

par IAGO C, (aa) et UGOULAIN L A, (sfa)
 par INVINCIBLE, (sfa)
ISO 116 (84)

QUETSCHER DU MOULIN, (aacr), 496
 UNE VALMALLEY, (sfa), 614

OA ETERNITY, (ar)

par NIMROZ (SU), (ar) et CANILA (DE), (ar)
 par NIL (DE), (ar)

SHAMILAH LAILA, (dsa), 550

OBELISQUE DU LYS, (aa)

par VELOCE DE FAVI, (aa)
 et TAIZKA DE JURIGNY, (aa) par EL AID, (aa)
ISO 123 (07) **JSO** 5

BOHEMIENNE DU LYS, 233

OBERON DU MOULIN

par LAUDANUM, (ps)
 et HERBE D'AUZAY, (sfa)
 par INVINCIBLE, (sfa)
ISO 170 (89) **JSO** 6 **BCC**+13 (0,89)

JUNON DES JOUMIERS, (sfa), 381
 KISS MOUSSE, (sfa), 387
 KITTY DE VIANA, (sfa), 387
 LAVALIERE DE FERTE, (sfa), 393

MILLY GUM DES AUCELS, (sfa), 410
 NAONED, (sfa), 417
 NOLAMIE DES ETISSES, (sfa), 426
 NYSSA DE PALME, (sfa), 431
 ODYSSEE DES CLOTINS, (sfa), 435
 OPTION DE SOUVELAINE, (sfa), 445
 OREE DE LA PIERRE, (sfa), 446
 PEPITE MENARDIERE, (sfa), 461
 PERLE D'OLGY, (sfa), 463
 QUANTUMCOD DE LHOCRE, (sfb), 485
 QUERIDA DE ROY, (sfa), 495
 QUETCHE DES PATIS, (ac), 496
 QUICKLY DU CLOS, (ac), 498
 QUINCY PIRONNIERE, (sfa), 500
 REDKISS BERENICE, (sfa), 515
 ROSEE DU BARY, (sfb), 531
 TAIPEI, (sfb), 571

OBJET D'ART, (sfa)

par ELF III, (sfa) et REINE D'AMOUR, (sfa)
 par PLEIN D'ESPOIRS
ISO 148 (87) **JSO** 6

OXIA DES LINIERES, (sfa), 453

OBRILLANT, (tf)

par GAI BRILLANT, (tf)
 et DOCEANIDE DU LILAS, (tf)
 par WORKAHOLIC (US), (tetf)

BAHIA FOR CLARA, (tf), 217

OBUS DELCOUR WISBECQ (BE), (sbs)

par JOLY ST HUBERT, (sbs)
 et SOUVIENS TOI, (bwp)
 par LANDWIND, (holst)

CARBARA VAN DE KAPEL (BE), (sbs), 248

ODERMUS R, (kwpn)

par CALIDO (DE), (holst) et DWERMIE, (kwpn)
 par RAMIRO (DE), (holst)
BSO+8 (0,77)

VERA (NL), (kwpn), 644

OFFICIAL SECRET, (tf)

par CYGNUS D'ODYSSEE, (tf) et ILEXIA, (tf)
 par CEZIO JOSSELYN (US), (tf)

BALZANE DE FAUVEAU, (tf), 220

OGANO SITTE (BE), (sbs)

par DARCO (BE), (bwp) et IALTA SITTE, (sbs)
 par AVONTUUR, (kwpn)
BSO+24 (0,98) **BCC**+27 (0,59)

ACROPOLE DE VIGNEUL, 186
 ALESIA DU FAUBOURG (LU), (sl), 190
 ALL STAR DES OCHES (LU), (sl), 192
 ARKANA MESSIPIERRE, 205
 ARPELS D'UTAH, 206
 ASTEN VAN BRABANT, 206
 BACCARAT DE MELVINE, 215
 BAHIA D'HUBLAIS, 217
 BELLE DU FAUBOURG (BE), (sl), 225
 BETIZE DES IRIS, 228
 BIANCA DE BREKKA, 229
 BYZANCE DE VAINS, 240
 CADENCE DE BLAGNY, 241
 CALLISTA DE BAYA, 244
 CARMINA DE SIJU, 249
 DIANA ROSS IN LIVE, 281
 EDELINE MANCIAISE, 296
 EDEN DE ST JEAN, 297

GACHETTE LIBELLULE, 336
 HEAVEN DE SEVER, 358
 JUST FLY A V T MERELSNEST (BE), (bwp), 382
 QUADIDIA DES CHAMPS, (sfb), 482
 TERRACOTTA GALANTE, (sfb), 580
 THELIA DE WILSEN (BE), (sbs), 583
 UNE OASIS D'UTAH, (sfa), 613
 UNIQUE DU MAYEUR D'ELLIGN (BE), (sbs), 617
 VIROUNA D'IRLEAU, 653
 VIS TA VIE DES FORETS, 653

OGRION DES CHAMPS, (sfa)

par KANNAN (NL), (kwpn)
 et KARA DES CHAMPS, (sfa)
 par DOMINO DE MOYON, (sfa)
ISO 133 (06) **JSO** 4 **BSO**+23 (0,98) **BCC**+8 (0,63)

ALOHA D'HETIMBET, 193
 CACAHUETE DE SIJU, 240
 CALLISTA, 244
 CAMELIA DU TOUNEY, 246
 CANCOON YELLOW, 246
 CARA DES CHAMPS, 248
 CARLA DU MORION, 249
 COME UP DU CASSEUL, 264
 ETOILE D'OLBICHE, 311
 FAUVETTE DU GRAND PRE, 319
 FICELLE MANCIAISE, 322
 FIRST D'ESTEILLOU, 325
 FIRST LADY DE FANGY, 325
 FLAGADA DES CHAMPS, 326
 FORTUNA DU MESNIL, 332
 GABIE CHANIERE, 335
 GALAXIA D'AUBIGNY, 337
 GODSPELL WEST, 347
 GOODNESS DU VIEIL OR, 348
 GRACE D'ALTENBACH, 348
 GWEN DE MORAN, 353
 HAVANE PAVIERE, 357
 TENDRESSE DU FAVIER, (sfa), 579
 TITALIA, (sfa), 588
 TOUNDRA DES CHAMPS, (sfa), 595
 UBIQUITA MAJUSCULE, (sfa), 601
 ULINE DE CHANAY, (sfb), 605
 ULOTTE DES CHAMPS, (sfa), 606
 ULTRA D'HERBAGE, (sfa), 608
 UNIQUE DES VERCHERES, (sfa), 617
 URIAGE DE RIBAUD, (sfa), 623

OHIO VAN DE PADENBORRE (BE), (bwp)

par QUIDAM DE REVEL, (sfa)
 et HIMALAYA VD PADENBORRE, (bwp)
 par FLEURI DU MANOIR, (sfa)
ISO 138 (06) **BSO**+3 (0,94)

ABSINTHE D'ENFER, 185
 BONNE ETOILE DE MANA, 234
 BUGATTI DU PLESSIS, 239
 CALIFORNIA VD PADENBORRE (BE), (bwp), 243
 QUIPANE D'OR, (sfa), 503
 SISSI DES IFS, (sfb), 556
 UNANIME OUISTREHAM, (sfa), 610
 URFEE DES CHAMPS, (sfa), 622
 VEDETTE DES FORETS, 638

OK DU ROZEL, (sfa)

par QUIDAM DE REVEL, (sfa)
 et ABSINTHE DU ROZEL, (sfa)
 par NARCOS II, (sfa)
ISO 142 (09) **JSO** 6 **BSO**+2 (0,94)

ALOUETTE DU ROC, 194
 ATHINA DES GENETS, 209
 TWEED STAN, (sfa), 599

OKAVANGO SEMILLY, (sfa)

par LE TOT DE SEMILLY, (sfa)
 et LICORNE D'OR, (sfa) par ELF III, (sfa)
ISO 128 (10) **JSO** 4

BIKINI D'ALAUNA, 230

OKLUND, (kwpn)

par HOLLAND, (kwpn) et ILOTTE, (kwpn)
 par PILOT, (westf)
BSO+11 (0,79)

VIRGINIA (NL), (kwpn), 652
 WYONA (NL), (kwpn), 661

OLALA DE BUISSY, (sfa)

par COOK DU MIDOUR, (aa)
 et FLEUR D'ANIS, (sfa) par LAUDANUM, (ps)
ISO 165 (13) **JSO** 6 **BSO**+8 (0,92) **BCC**+19 (0,58)

AGUSTA DUJO, 188
 BERENYCE DE FERIVEL, 227
 BOREALIS DECLAIRVILLE, (aa), 235
 CAMARGUE DU LUC, 245
 DORIANE DE LONGA, (aa), 290
 FLADIANE DU LUC, 326
 VIGIE DU PHARE, 650

OLARGO B (NL), (kwpn)

par C INDOCTRO (DE), (holst)
 et CALVE, (kwpn) par RAMIRO (DE), (holst)
ISO 136 (04) **BSO**+4 (0,88) **BDR**+9 (0,56)

SHANGAI VARENGERE, (sfb), 551
 SISLEY DU DONJON, (sfb), 556

OLD CHAP TAME, (sfa)

par CARTHAGO (DE), (holst)
 et JECOUTE, (sfa)
 par QUIDAM DE REVEL, (sfa)
ISO 175 (14) **JSO** 6 **BSO**+16 (0,93)

BALLERINE TAME, 220
 BARAKA D'AUVILLE, 221
 BEAUTIFUL DE BEAUVOIR, 223
 BISCOTTE D'EOLE, 231
 BLONDY D'UTAH, 232
 DUCHESSE D'ELLE, 293
 FULL OF STARS BELHEME, 334

OLDMASTER DERIVERLAND, (sfa)

par KANNAN (NL), (kwpn)
 et RAZZIA DE REVEL, (sfa)
 par JALISCO B, (sfa)
BSO+4 (0,74)

TOSCANA BLOU, (sfb), 592

OLIMBOS MERZE, (sfb)

par KANNAN (NL), (kwpn)
 et KOROLETTE MERZE, (sfa)
 par IF DE MERZE
ISO 156 (12) **JSO** 6 **BSO**+17 (0,89)

BARRAKA MERZE, 222

OLISCO, (sfa)

par JALISCO B, (sfa) et STELLA, (sfa)
par NITHARD, (*aa*)

ISO 000 (00) **ESO** **BSO**+6 (0,95) **BCC**+14 (0,57)

LILIE D'INCOVILLE, (sfa), 395

OLIVI (NL), (kwpn)

par JAZZ (NL), (kwpn)
et HALLA UTOPIA, (kwpn)
par AKTION, (kwpn)

IDR 143 (09) **BDR**+22 (0,91)

AL FEE DE VILLERS, 189
ATHENA DU VAL, 208
DAKOTA DU FEUILLARD, 270
GIN F122 DU FEUILLARD (NL), (kwpn), 343
VIRGINIA DU FEUILLARD, 652

OLYMPIC BOY, (ps)

par KENDOR, (ps) et IN THE STAR, (ps)
par IN FIJAR (US), (ps)
Gagnant en Plat

RUE DE L'ETOILE, (ps), 536

OLYMPIC LUX, (kwpn)

par LUX Z (DE), (han) et FILOMA, (kwpn)
par AHORN (NL), (kwpn)

SORCHA ONE (IE), (ish), 560

OLYMPIQUE LIBELLULE, (sfa)

par JARNAC, (sfa)
et KAVALA D'AUVRAY, (sfa)
par PAPILLON ROUGE, (sfa)
ISO 171 (15) **JSO** 6 **BSO**+12 (0,72)

VALENCIA DU BREUIL, 632
VEDETTE DU PHARE, 638

ON IRA, (sfa)

par VOLTAIRE (DE), (han)
et BABY BOOM IV, (sfa)
par JOYAU D'OR A, (sfa)
ISO 149 (10) **JSO** 6 **BSO**+6 (0,81)

CORNELIA DU RUISSEAU, 266
HOULETTE DU FAY, 368

ONASIXE, (sfa)

par ROYAL FEU, (sfa) et IXELLE IXE, (sfa)
par NIDOR PLATIERE, (sfa)
ISO 147 (18) **JSO** 6 **BSO**+6 (0,85)

HIPANEMA DE ROMA, 364

ONCLE POL, (sfa)

par KANNAN (NL), (kwpn)
et VENUS DU PLESSIS, (sfa)
par NARCOS II, (sfa)
ISO 128 (14) **JSO** 5 **BSO**+7 (0,95) **BCC**+9 (0,55)

ARTEMIS DU BATUT, 206
UMARA DE LA CAVEE, (sfa), 609

OPEN UP SEMILLY, (sfa)

par DIAMANT DE SEMILLY, (sfa)
et JIPSY DE LA LANDE, (sfa)
par ARPEGE PIERREVILLE, (sfa)
ISO 162 (12) **JSO** 6 **BSO**+13 (0,94) **BCC**+8 (0,51)

TAIGA DU BEY, (sfa), 571
TANIA D'ERMISSE, (sfa), 574
THESIS DE LA FOSSE, (sfa), 584
TORSADÉ D'OR, (sfa), 591

UBEDA CHIANTI, (sfa), 601
VERSION SUNHEUP, 645

OPERA D'OR, (sfa)

par ELF D'OR, (sfa) et ERMINE D'OR II, (sfa)
par JALISCO B, (sfa)
ISO 121 (15) **JSO** 4

VANILLE DE PONTS, (cs), 636
VI AYEPI DES DOUETS, (cs), 647

O'PIF D'IVRAIE, (aa)

par HERMES D'AUTHEUX, (ac)
et JALISKA DE TANUES, (aa) par IAGO C, (aa)
ISO 140 (08) **JSO** 6 **BSO**+4 (0,84)

GUINNESS EN VERBONNE, 353
VENDA DE CHANTELOUBE, 640

OPIUM DE COQUERIE, (sfa)

par HEARTBREAKER (NL), (kwpn)
et GIRL DE COQUERIE, (sfa)
par PAPILLON ROUGE, (sfa)
ISO 141 (08) **JSO** 6 **BSO**+19 (0,77)

AMAZONE DU MOTET, 196

OPIUM DE LAUBRY (BE), (bwp)

par VOLTAIRE (DE), (han)
et GRANDINNE DE LAUBRY, (bwp)
par GRANDE, (han)

HIRONDEL PETITEECURIE, 364

OPIUM DE SALBRIS, (sfa)

par DAMIRO B (NL), (kwpn)
et CYBELLE DU BOIS II, (sfa)
par PERSAN II, (sfa)
ISO 136 (07) **JSO** 5 **BSO**+7 (0,70)

DUTYFREE DE LA PIERRE, 293

OPIUM DE TALMA, (sfa)

par CARTHAGO (DE), (holst)
et JOYEUSE, (sfa)
par QREDO DE PAULSTRA, (sfa)
ISO 139 (11) **JSO** 6 **BCC**+7 (0,68)

BIKYNIE DES PROYES, 230
CASTILLE DE LAKEY, 251
DOODLEJUMP DU CLOS, 290
FOREVER VALENTINES, 331
TACTILE DE L'ISLE, (sfa), 569
TANIA DE SINGLY, (sfa), 574
TARA DE VERT, (sfa), 575
TEGRISE DU MESNIL, (sfa), 577
TELMA DU PLESSIS, (sfa), 578
TENESSIE DU VIEIL OR, (sfa), 579
TORNADE DE TALMA, (sfa), 591
TOSCA ECERTI, (sfa), 592
TOSKA DE MAUCOURT, (sfa), 594
TOURTERELLE ARDENTE, (sfa), 595

ORAME (NL), (kwpn)

par C INDOCTRO (DE), (holst)
et IRAMEE, (oes) par RAMIRO (DE), (holst)
BSO+1 (0,85) **BDR**+9 (0,53)

TRISTALE DE KEOS, 597

ORGUEIL DU DONJON, (sfa)

par URIEL, (sfa) et UNE TORNADE, (sfa)
par HERQUEMOULIN, (sfa)
ISO 151 (91) **JSO** 6

NOISETTE DE TREHO, (sfa), 426

ORIENT (Ro), (oes)

par TAM TAM (RO), (oes) et EUROPA, (oes)
par GIDRAN XXXIX, (oes)
ISO 124 (13)

ZLOT DE CODRE (RO), (oes), 662

ORIENT AMEER, (ar)

par RAGHEEB (DE), (ar)
et MAYROUNA (DE), (ar)
par MESSAOUD (DE), (ar)

VALENTINE DE L'ODET, (dsa), 632

ORIENT D'ELLE, (sfa)

par FLIPPER D'ELLE, (sfa)
et ESPERE EN ELLE, (sfa)
par NARCOS II, (sfa)
ISO 149 (12) **JSO** 6 **BSO**+8 (0,88)

CAMERON DE PEPINVEST, 246

ORIENT EXPRESS, (sfa)

par QUICK STAR, (sfa)
et KAMTCHATKA, (sfa)
par LE TOT DE SEMILLY, (sfa)
ISO 176 (14) **JSO** 6 **BSO**+25 (0,78)

AIE TEK DE LALEUE, 188
GENESIS EXPRESS, 342

ORIGAN DU VIVIER, (tf)

par HAND DU VIVIER, (tf)
et VARBELLA DU VIVIER, (tf)
par HADOL DU VIVIER, (tf)

BELLE DE L'OUEST, (tf), 225

ORIGANO LAP, (tf)

par GANYMEDE, (tf)
et ELITE DES CRIERES, (tf)
par ORFEU NEGRO, (tf)

CHIPIE DU HOULET, (tf), 259

ORION HEUTIERE, (sfa)

par DIAMANT DE SEMILLY, (sfa)
et CHRYSSEIS, (sfa) par STARTER, (sfa)
ISO 143 (08) **JSO** 6 **BSO**+3 (0,86)

CLANDESTINE DE BRIERE, 261
UTINE DES FALAISES, (sfa), 627

ORIPORTO (NL), (kwpn)

par LIBERO H (DE), (holst)
et ELPORTO, (kwpn) par RAMIRO (DE), (holst)

VITAMINE S (PT), (oes), 654

ORLANDO (BE), (bwp)

par HEARTBREAKER (NL), (kwpn)
et NEFISTA VD RUITERSHOEVE, (bwp)
par DARCO (BE), (bwp)
ISO 115 (08) **BSO**+6 (0,98) **BCC**+15 (0,68)

AFRIKA TREIZE, 188

ALESIA LADY, 190
ALIXE DE VIE, 191
ALTESSE DU TERTRE, 195
AMANDINE ARDENTE, 195
AMBIANCE DES FORETS, 196
ANCOLIE DES MONTS, 199
ARGENTINA DU JARDIN, 204
ARIZONA DE ST JEAN, 205
ARROW DE BANUEL, 206
ASIA DELORME, 206
AUSTRALIA DE SAFRAY, 211
BABYLONE DE RIBES, 214

BALADE DE L'ERMITAGE, 218
 CALIFORNIA DE VIMA, 243
 CARERRA BLINIÈRE, 248
 CORLANDA MERVEILLES, 266
 DAURIE DE CHASNAY, 275
 DENTELLE DE L'ISLE, 279
 EMMY DES TANRIERES, 305
 GEISHA DU MONT (BE), (bwp), 341
 QUALITY TIME DE ROY, (sfb), 484
 R DE PLEVILLE, 507
 RANKING D'OREAL, (sfb), 510
 ROSEE DE BRION, (sfb), 531
 SARA DES ROCHES, (sfb), 544
 UNA DE LAVILEMORIN, (cs), 609
 UP STAR DES FORETS, (sfb), 618
 VERY GOOD DE TATIHO, 646
 WORLANZA EMAIRE (NL), (kwpn), 661
 WYNETTE (NL), (kwpn), 661

ORPHEE DE NANTUEL, (sfa)

par DIAMANT DE SEMILLY, (sfa)
 et KARMA DE NANTUEL, (sfa)
 par QUIDAM DE REVEL, (sfa)
ISO 143 (11) **JSO** 5 **BSO**+7 (0,93) **BCC**+2 (0,44)

TALMA DU JARDIN, (sfa), 572
 TOSCANE DES FALAISES, (sfb), 593
 VOLGA DE WASIGNY, 657

ORPHEE DU FAGET, (sfa)

par FUSAIN DU DEFY, (aa)
 et CALYPSO DU FAGET, (sfa)
 par NARCOS II, (sfa)
ISO 132 (15) **JSO** 4 **BSO**+3 (0,86)

PRETTY GIRL CHAILLY, (aacr), 474

OSCAR DES FONTAINES, (sfa)

par LANDO (DK), (dwb)
 et LARA DES FONTAINES, (sfa)
 par MR BLUE (NL), (kwpn)
ISO 166 (12) **JSO** 6 **BSO**+12 (0,92) **BCC**+12 (0,44)

ANKARA DE TROTEVAL, 200
 APOSTROPHE DE NATH, 201
 AULYWOOD DE LA CARTE, 211
 CHICA DU PLESSIS, 258

OSIER DU MAURY, (aa)

par JALIENNY, (aa)
 et KOLCHIQUE DU MAURY, (aa)
 par AMIRAL, (aa)
ISO 151 (99) **JSO** 6 **BCC**+12 (0,75)

LITCHIE DE BERNOT, (sfa), 396
 NAHEMA DECLYANGE, (aa), 415
 SIX ROSES DE GERBAL, (aacr), 557

OSIRIS D'ORION, (sfa)

par ROBIN II Z (DE), (han)
 et HONEY DU REVERDY, (sfa)
 par LE TOT DE SEMILLY, (sfa)
ISO 140 (09) **JSO** 6 **BSO**+3 (0,90)

FANTAISIE BOURGEOISE, 317
 TESTAROSSA BREIL, (sfa), 581
 ULINA MOUCHE, (sfa), 605
 VIF DE LA VANRIE, 649
 VIRGULE MOUCHE, 653

OSTHIL, (sfa)

par IN CHALA A, (sfa) et FRIVOLE, (sfa)
 par SURIOSO, (sfa)
ISO 143 (90) **JSO** 6

OPALE DES ROSIERS, (sfa), 443

OTHELLO DE FALAISE, (sfa)

par CABDULA DU TILLARD, (sfa)
 et ELENA DE FALAISE, (sfa)
 par MAZARIN V, (sfa)
ISO 139 (12) **JSO** 4

VASSIA DE LESSAC, 638

OTTO MAIL, (sfa)

par WELTMEYER (DE), (han)
 et FEVA MAIL, (sfa)
 par HAND IN GLOVE (US), (ps)
BCC+2 (0,59) **IDR** 101 (08) **JDR** 4 **BDR**+3 (0,79)

TAIGA D'ARGONNE, (sfa), 570
 THALARA D'ARGONNE, (sfb), 582
 TITUSCH FRAUHAUS, (sfa), 588
 ULAYKA D'HULM, (sfb), 605
 URANIE D'HULM, (sfb), 620
 VIVE DE FAVRAY, 655

OUDJANOK, (ar)

par FAWZAN (EG), (ar) et AUBE, (ar)
 par BAJ (PL), (ar)

KAOUSNA EL BOHEIRA, (ar), 384

OUTSIDER (BE), (bwp)

par BROWNBOY, (kwpn) et DIANA, (se)
 par DOMSPATZ, (han)
ISO 134 (10) **BDR**+2 (0,54)

AISY DU GERY, 189
 AWAI GERY, 212
 BAKARA DE LA ROCHETTE, 218
 BALTIQUE D'ELTE, 220
 UNE TELLE COURCELLE, (cs), 614

OUZO DES DIEUX, (creme)

par OSARIO, (creme) et GACELA (ES), (oes)
 par REMACHE, (pre)

VALEROSA DU QUERCUS, (creme), 633

PACHA DE LA CHENEE, (sfa)

par DIAMANT DE SEMILLY, (sfa)
 et HADJA DE MORICERIE, (sfa)
 par IN CHALA A, (sfa)
ISO 110 (08) **BSO**+9 (0,70)

ELINCHA DE LA CHENEE, 302

PACTOL DE VARNEL, (sfb)

par KANNAN (NL), (kwpn)
 et VOLNIA DU DEFY, (sfa)
 par LAUDANUM, (ps)
ISO 140 (10) **JSO** 4 **BSO**+6 (0,62)

FIRST LADY VARNEL, (oc), 326

PADARCO VAN HET HERTSVELD

(BE), (bwp)
 par DARCO (BE), (bwp) et JULIENA, (se)
 par ALMHUGEL DE LAUZELLE, (bwp)
BSO+7 (0,80)

OLA DE RICHEMONT, (sfa), 436

PADINUS (NL), (kwpn)

par HEARTBREAKER (NL), (kwpn)
 et LADINA, (oes) par GRANNUS, (han)
BSO+15 (0,71)

BLOSSEM (NL), (kwpn), 232
 GLORYVANTA (NL), (kwpn), 346

PADISHAH DE LAM, (ar)

par PEGASE EF (US), (ar)
 et VIPERINE AL MAURY, (ar)
 par MAKLOUF, (ar)

CHAMILA, (dsa), 255

PADOCK DU PLESSIS, (sfa)

par KANNAN (NL), (kwpn)
 et KETTY DU PLESSIS, (sfa)
 par ADELFO (BR), (fsf)
ISO 178 (14) **JSO** 6 **BSO**+14 (0,98)

ABBY DE DARIZOL, 185
 AIQUIDIA, 189
 ALCIONE D'ESTEL, 190
 ALTESSE DE WEIHERMAT, 195
 ATOMICGIRL LA COUDRE, 209
 BAYA DE L'AS, 222
 BELLIFRANE CHALUSSE, 226
 BETY DESBRUYERES, 229
 BRUNELLA D'ARIEL, 238
 CASSIOP DE LA ROSE, 250
 CHANNEL D'ARIA, 256
 CHIMENE DE LA HURANDE, 258
 CHIPIE CHARBONIERE, 259
 CRYSTAL MAOUCHA, 268
 CURUVINDA MAOUCHA, 268
 DIVA DE GLANVILLE, 283
 DOREE CHARBONIERE, 290
 ESTEPHE NEO, 309
 EVORA SYMPHONY, 313
 FRANCE DU MOULIN, 332
 FURIE DE CHARLOTTE, 335
 HERA DE ROQUELINE, 360
 USHUAIA FLAYELLES, (sfa), 625
 VERYWELL DU LYS, 647
 VIENT DE SURY, 649
 VOLTIGE DE CELLAND, 657

PALADIN DES IFS, (sfa)

par URIEL, (sfa) et LUTINE DES IFS, (sfa)
 par QUASTOR, (sfa)
ISO 183 (92) **JSO** 6 **BSO**+7 (0,98)

FALDIDJA, (sfa), 316
 LITCHI DE LA BRIDE, (sfa), 396
 NIKITA DES PLANTS, (sfa), 423
 OLYMPIADE MINOTIERE, (sfa), 439
 OXFORD OF CLASS, (sfa), 452

PALESTRO II, (sfa)

par ST BRENDAN (GB), (ps) et ARIANE, (sfa)
 par IBRAHIM
ISO 176 (96) **JSO** 6 **ESO** **BSO**+1 (0,98)

INNESS, (sfa), 374
 ROSEBUD SINE, (sfa), 531
 UNESCA DE LA BOTTE, (sfa), 615

PALOUBET DU CHATEAU, (sbs)

par BALOUBET DU ROUET, (sfa)
 et KATIA DU CHATEAU, (sbs)
 par EZOLLET, (kwpn)
BSO+8 (0,41)

PANACHE D'ARCHONFOSSE (LU), (sl), 456

PAMPHILE, (sfa)

par HURLEVENT, (sfa) et BERCEUSE N, (sfa)
 par NAMOUSKY, (*aa*)
ISO 145 (96) **JSO** 6 **BCC**+1 (0,77)

ESTOY DU GERY, 310
 NOSTALGIE DE LA COUR, (sfa), 427
 ORLANA DE GRANLIEU, (sfa), 448

OSIRIS DU BOIS, (sfa), 450
 PERLE D'HERBIERS, (sfa), 463
 QUALINKA DE VIMA, (sfa), 483
 QUEEN DU GISORS, (sfa), 489
 REVALINTE DU GERY, (sfa), 520
 SAMBA D'ASTREE, 542
 TAGADA DE VIMA, (sfa), 570
 TENNESSEE DE VIMA, (sfa), 579

PANAMA TAME, (sfa)

par CARTHAGO (DE), (holst)
 et KASSAVE, (sfa)
 par FRENCH CANCAN, (sfa)
ISO 166 (17) **JSO** 6 **BSO**+20 (0,93)

ALMEE DE RUFFOSSES, 193
 ALONA TAME, 194
 AUDIE DE L'ABBAYE, 210
 AUSTRALE D'ARGOUGES, 211
 BANQUISE DE TRIGALE, 221
 BLACK STAR DELA CENSE, 231
 BORGHESE TAME, 235
 FALBALADELALISERIE, 315
 IGUANA DU LIROT, 371
 VALSEUSE D'OZ, 635
 VIRTUELLE D'EOLE, 653

PAPILLON ROUGE, (sfa)

par JALISCO B, (sfa) et VERBOISE, (sfa)
 par CENTAURE DU BOIS
ISO 180 (94) **JSO** 6 **BSO**+10 (0,99)

IROISE DU ROUMOIS, (sfa), 375
 JOY DE JAIPUR, (sfa), 380
 KAVALA D'AUVRAY, (sfa), 385
 LA PLATIERE, (sfa), 390
 MAIL DU RHONNE, (sfa), 403
 MANON DE SEMILLY, (sfa), 404
 MARILOU DU RIWAL, (sfa), 405
 MARITIME DU LOZON, (sfa), 405
 MELODIE PIERREVILLE, (sfa), 408
 MINEROUGE DE MOENS, (sfa), 410
 MISS STAR DU THEIL, (sfa), 411
 MITIDJA ROUGE, (sfa), 412
 NAOMI, (sfa), 417
 NAYA DE LA LANDE, (sfa), 419
 NESSIE VAL DE MAI, (sfa), 420
 NITA ROUGE, (sfb), 425
 NOUBA DE BUCAILLE, (sfa), 427
 OCEANE BUFFANT ROUGE, (sfa), 432
 ODE DE LA CHARBONIERE, (sfa), 434
 OPERA DE RAVEL, (sfa), 444
 PALISKA ST JEAN, (sfa), 454
 PERLE DE BURGO, (sfa), 462
 PERLENOIRE D'AUTIZE, (sfa), 463
 PIVOINE DU MARAIS, (sfa), 469
 PROVIDENCE ROUGE, (sfa), 476
 PRUNE DES IBIS, (sfa), 476
 QANELLE DE MAI, (sfa), 478
 QUALITY DE METAIRIE, (sfa), 483
 QUALMA DE VESQUERIE, (sfa), 484
 QUEEN DES HAYETTES, (sfa), 489
 QUEEN MERZE, (sfa), 490
 QUELOHA DE MAI, (sfa), 493
 QUETCH DE MOENS, (sfa), 496
 QUI VIVE PLATIERE, (sfa), 497
 QU'UNE DU PRIEURE, (sfa), 506
 RAPSODY PUYCHETY ARIA, (sfa), 511
 RARDEENTE DU HAMEL, (sfa), 511
 RED QUEEN DAVIER, (sfa), 514
 REDBUTERFLY DE JARSAY, (sfa), 515
 REINE DE LA LANDE, (sfa), 516
 REINE MARGOT, (sfa), 517
 RHEA ROUGE, (sfa), 521

RIVIERA, (sfa), 525
 ROSA DE LA CENSE, (sfa), 529
 ROSANE DE MOENS, (sfa), 530
 ROSE ROUGE DU MARAIS, (sfa), 531
 SIGMA MOUCHE, (sfa), 553
 SOUHEY DU STECHA, (sfa), 561
 STELLA DE ST SIMEON, (sfa), 563
 STELLA DU VAL GUERARD, (sfb), 564
 SUZI DE PRANZAC, (sfa), 566
 SYMPHONY DE RIVERLAND, (sfa), 569
 THETIS DE MOENS, (sfa), 584

PAPYRUS DE CHIVRE, (sfa)

par BENROY (GB), (ps)
 et KATY DE CHIVRE, (sfa) par ORIENT, (sfa)
ISO 159 (89) **JSO** 5

IDA DE LA BIGARDERIE, (sfa), 370
 NIKITA DE LALO, (sfa), 423

PAR IXE, (sfa)

par FERGAR MAIL, (sfa) et IXELLE IXE, (sfa)
 par NIDOR PLATIERE, (sfa)
ISO 124 (09)

BAHLA DE MANCY, 217
 UHLANE DE MICHKA, (sfa), 603
 UNIXE DE BOILARY, (sfa), 617

PARAMO K (DE), (westf)

par POLYDOR, (westf) et DASCHA, (han)
 par DER CLOU (DE), (han)
BSO+9 (0,87)

ATAHINA DE BELETRE, 207
 ATHENA DU GAST, 208

PARCIVAL (BE), (bwp)

par GOTTWALD, (han) et DOMENIKA, (bwp)
 par DON CARLOS, (han)
ISO 121 (06) **BDR**+4 (0,44)

DI JEUNE VAN DE VIKING (BE), (bwp), 279

PARCO (BE), (bwp)

par DARCO (BE), (bwp)
 et ILIONA VH CARELSHOF, (bwp)
 par ATTACK Z, (han)
BSO+5 (0,98) **BDR**+3 (0,81)

OBIANCA D'AMAURY, (sfa), 432
 OFELINE DE BEAUFOUR, (sfa), 435
 PAM DE BACON, 455
 PAMPA SEMILLY, (sfa), 456
 PARCOTE, (sfa), 457
 PROMESSE DE RIVERLAND, (sfa), 475
 QEEN DU COISEL, (sfa), 479
 QOKINE DE L'AUNAY, (sfa), 480
 RAPSODIE DE RIVERLAND, (sfa), 511
 REINE MARGOT PONDY, (sfa), 517
 REVANCHE DU MONTEIL, (sfa), 520
 ROCK'N GREEN, (sfa), 527
 SHADE AU SEIGNEUR, (sfa), 550
 SIMPLY D'AMAURY, (sfa), 554
 TALIE DU CHALLOIS, (sfa), 572
 TALLYNE DE LA POMME, (sfa), 572
 TEQUILA DU COTY, (sfa), 580

PARFUM DAMOUR DU BOIS, (sfb)

par ORLANDO (BE), (bwp)
 et SENORITA DU BOIS, (sfa)
 par MUGUET DU MANOIR, (sfa)
ISO 126 (07) **JSO** 5

VANILLE DE SAIRE, 636
 VIOLETTE D'OMONVILLE, 651

PARISIEN II, (sfa)

par HOSPODAR, (sfa) et HIRONDELLE, (sfa)
 par TANAEL, (sfa)
ISO 127 (88) **JSO** 6

QUINE DU POUVILLA, (sfa), 501

PEDRO THE GREAT (us), (ps)

par HENRYTHENAVIGATOR (US), (ps)
 et GLATISANT (GB), (ps)
 par RAINBOW QUEST (US), (ps)
 Gagnant en Plat

ANGEVINE, (ps), 200

PEGASE GERBAUX, (sfa)

par COUNT IVOR (US), (ps)
 et FLEUR DE FEU, (sfa) par DIABLE ROUGE
ISO 120 (86) **JSO** 5

NANCY JO, (sfb), 416
 SIBELLE DES SALINE, (sfa), 553
 SURY, (sfa), 566

PEPIN DU COIN LB (BE), (sbs)

par KASHMIR VAN'T SCHUTTERSHO (BE),
 (sbs) et HULANE MANCIAISE, (sfa)
 par THURIN, (sfa)
ISO 137 (08) **BSO**+13 (0,66)

ELYANA DU LOHIC, (oc), 304

PEPPERMILL (NL), (kwpn)

par BURGGRAAF (DE), (holst)
 et LITAIRE, (oes) par VOLTAIRE (DE), (han)
BSO+2 (0,77)

ESTORILE D'ASH, 309

PERHAPS, (bwp)

par JUS DE POMME (BE), (bwp)
 et TANIA D'ERQUENNES, (sbs)
 par VANOR, (ac)

PAQUA Z (BE), (z), 457

PEZETAS DU ROUET, (sfa)

par QUIDAM DE REVEL, (sfa)
 et BELFLEUR DU ROUET, (sfa)
 par GRAND VENEUR, (sfa)
ISO 130 (10) **BSO**+5 (0,93) **BCC**+3 (0,51)

ALICANTE D'OREAL, 191
 AUSTRALE DE PION PARA, 211
 BOTRIS DE ROCHETAILE, 236
 COOKAI DU LIBRON, 265
 DOUCE, 291
 ENERGY DE TROTEVAL, 305
 UKRAINE DE LAUME, (sfa), 603
 UNANIME DES FORETS, (sfa), 610
 VENISE DE PONTS, 642

PHILANTHROP, (ps)

par MACHIAVELLIAN (US), (ps)
 et SCHEZERADE (US), (ps)
 par TOM ROLFE (US), (ps)
 Gagnant en Plat

OFFRE DE LARVERON, 435

PHIN PHIN (BE), (bwp)

par CHIN CHIN (DE), (holst)
 et MISS ABDULLAH T, (oes)
 par ABDULLAH (CA), (trak)
BSO+8 (0,80)

CHACHACHA T (BE), (bwp), 254

PHOSPH'OR, (aa)

par UNICOL'OR, (aa) et DIANE DE L'OR, (aa)
par ARLEQUIN, (*aa*)
ISO 165 (90)

JULIETTE DE MESILLE, 381

PIERROT, (kwpn)

par CONCORDE (NL), (kwpn)
et DROSKA, (oes) par NOTARIS, (se)
BSO+4 (0,63)

DORET (NL), (kwpn), 290

PIK DONNERHALL, (han)

par PIK BUBE I (DE), (han) et DORINA, (han)
par DONNERHALL (DE), (old)

ELZARA DES FAMENNES (BE), (sbs), 304

PIRATE PLATIERE, (sfa)

par NANKIN, (sfa) et ETOILE, (sfa)
par TANAEL, (sfa)
ISO 156 (89) **JSO** 6

RATPILUGAIE D'AUBIN, (sfa), 512

PLAIN'S LIBERATOR, (hack)

par PLAIN'S BLACK SATIN, (oes)
et BIRCHFIELD MOONLIGHT, (oes)
par SEGENHOE LUCIFER, (oes)

CIANDRA K (NL), (kwpn), 260

PLOT BLUE (NL), (kwpn)

par MR BLUE (NL), (kwpn) et ILOTTE, (kwpn)
par PILOT, (westf)
BSO+13 (0,81)

EASY BLUE MIROGISE, 294
HAPPYGIRL D'ARROUAISE, 356

POLICY MAKER (IE), (ps)

par SADLER'S WELLS (US), (ps)
et PALMERAIE (US), (ps)
par LEAR FAN (US), (ps)
Gagnant en Plat

EXOTIC, (oc), 314

POMMEAU DU HEUP, (sfa)

par HELIOS DE LA COUR II, (sfa)
et JARNIE DU HEUP, (sfa) par THURIN, (sfa)
ISO 172 (15) **BSO**+12 (0,77)

UNE ETOILE SUNHEUP, (sfa), 612
VALSE DU PAYS D'AUGE, 635

PONSEE V (EE), (oes)

par A PIKACHU DE MUZE, (bwp)
et URLINE DE MUZE (BE), (bwp)
par CASH, (holst)
ISO 120 (13) **BSO**+14 (0,57)

ADRENALINE D'ARGENT, 187

POOR BOY (DE), (rhdl)

par POLYDOR, (westf) et ASCONA, (rhdl)
par ALADIN, (holst)

ALOHA DES PAPUCES, 193
CERIA DUPETIT THOUARS, 253
FRAUKE V DE HOLSTENHOEVE (BE), (bwp),
333
PASSION DU SUYER, (sfa), 458
PETITE FEE SALETTES, (sfa), 464
QADESHA, (sfa), 477
UP TO DATE DODVILLE, (sfa), 618

POPOF DU LUC, (sfa)

par ELAN DE LA COUR, (sfa)
et HELVETIE DU LUC, (sfa)
par DOUBLE ESPOIR, (sfa)
ISO 162 (13) **JSO** 6 **BSO**+16 (0,65)

EZABEL MONTAGNE, 314

POPSTAR LOZONAIS, (sfa)

par QUICK STAR, (sfa)
et BUGUETTE PLATIERE, (sfa)
par MUGUET DU MANOIR, (sfa)
ISO 161 (13) **JSO** 6 **BSO**+16 (0,92)

ALEYSIA DES BRULINS, 191
ALTESSE DE PIENCE, 195
ARIANE DE NESQUE, 204
BARBARHA D'ARMOR, 221
BEATLEMANIA, 222
BOREALE DU PONT, 235

PORTOFINO 46 (DE), (westf)

par POLYDOR, (westf) et PAMINA, (westf)
par PARADEMARSCH (DE), (se)
ISO 139 (06) **BSO**+9 (0,80)

TSUSHIMA, 598
UNEGIPS DU BOTTRAY, (cs), 615
VALOU DE BEAUMONT, 634

POTTER DU MANAOU, (aa)

par RYON D'ANZEX, (aa)
et IENISSEIE DU LOUP, (aa)
par RIF DU CROCCQ, (aa)
ISO 135 (10) **JSO** 6 **BSO**+7 (0,71)

GACHETTE DE CERAN AA, (aa), 336
HARMONIE DE ROUHET AA, (aa), 356

PRESIDENT (NL), (kwpn)

par CLINTON (DE), (holst)
et GUDRUN (NL), (kwpn)
par VOLTAIRE (DE), (han)
BSO+16 (0,97)

CHANEL DE LESSAC, 255
DAISY DS (BE), (bwp), 270
DEMOCRATIE FLAMINGO, 278
DISCOMANIA, 283
DJERBA DES FORETS, 287
DOLLY (BE), (bwp), 288
ECLIPSE DE VRILLY, 296
ELESSE MG (BE), (bwp), 301
ELLE VAN ST MAARTEN (BE), (bwp), 303
EOLE D'ALTENBACH, 306
EPINETTE MANCIAISE, 307
FAMOUS DE LA VIGNE, 316
FANLAY DES MOTTES, 317
FANTASIA JUANNE, 317
FAZELLE DUVERIE, 319
FILLE DE VOLCANE, 324
FLIGHT ARAVELSTSIMEON, 328
FRANCE DE LAUME, 332
FUROSA CHARCAMP (BE), (bwp), 335
GAVOTTE DE REVILLE, (sbs), 340
GHANA NANTUEL, 343
GRISBI D'ANCHAT, 351
GUNGA DES FORETS, 353
HIZAWA KOKKA, 365
QASIJOLIE DE PLEVILLE, 479

PRESTIGE PILOT, (han)

par PILOT, (westf) et PRAMIEN, (westf)
par DEBUTANT, (se)

PRINCESSE PILOT (DE), (han), 475

PRIAM D'ISIGNY, (sfb)

par KANNAN (NL), (kwpn)
et MILOUST D'ISIGNY, (sfa)
par DOLLAR DU MURIER, (sfa)
ISO 156 (11) **JSO** 4 **BSO**+19 (0,75)

FLORIDA DE TREHO, 329
HEVEA DU CHATEAU, 362

PRIAMOS VH DOORNENHOF, (sbs)

par BON AMI (BE), (sbs)
et IENZENDRA VH MIERENHOF, (bwp)
par WIENSENDER, (han)

VOODOO LADY DE LA NOBLE H (BE), (sbs),
658

PRIMA D'OR, (aa)

par ROSEAU D'OR, (*aa*)
et PRIMABELLE, (aa) par CETHIM, (*aa*)
ISO 167 (98) **JSO** 6 **BCC**+1 (0,69)

LOLITA D'ALLEZ, (aa), 397

PRINCE BLUE, (sfa)

par MR BLUE (NL), (kwpn) et KARRAT, (sfa)
par CACAO COURCELLE, (sfa)
ISO 157 (12) **JSO** 5 **BSO**+11 (0,79)

ADIA DES ISLES, 187

PRINCE D'INCOVILLE, (sfa)

par HEROS DE CAVRON, (sfa)
et JAGUARE, (sfa)
par ESPOIR DU SCION, (sfa)
ISO 177 (91) **JSO** 6

MELISSA SILVA, (sfa), 407

PRINCE DU LOGIS, (aa)

par ARLEQUIN, (*aa*) et PASSERINE, (aa)
par TOSCAN III, (*aa*)

GAL'SOULA, (aa), 339
TSARINE DES ANCOLIES, (aa), 598

PRINCE DU WINCQ, (tf)

par BRICASSARD, (tf)
et ARIANE DU WINCQ, (tf)
par NABAB DE LA LIANE, (tf)

UNIKA DU ZODIAQUE, (aes), 616

PRINCE JEFF, (ps)

par JEFFERSON (GB), (ps) et CAPTA, (ps)
par BON MOT, (ps)
Gagnant en Plat

PLEIADE DU PARC, (sfa), 470

PRODIGE DES ETISSES, (sfa)

par ROBIN Z (DE), (han)
et ROSITA D'ELLE, (sfa) par URIEL, (sfa)
ISO 154 (15) **JSO** 6 **BSO**+10 (0,71)

H'TAG DE FERVAC, 368

PROMINENZ, (westf)

par PILOT, (westf) et GOLANA, (westf)
par GOLDLACK, (han)
BSO+2 (0,45)

PAPARAZZA (DE), (westf), 456

PUTCH DES ISLES, (sfa)

par DIAMANT DE SEMILLY, (sfa)
et FANTASIA DES ISLES, (sfa)
par LEPRINCE DE THURIN, (sfa)
ISO 151 (17) **JSO** 6 **BSO**+23 (0,74)

ILLUSION DE LAUME, 372

PYGARGUE DU MAURY, (aa)

par JALIENNY, (aa)
et KOLCHIQUE DU MAURY, (aa)
par AMIRAL, (aa)
ISO 123 (96) **JSO** 5 **IDR** 101 (95) **JDR** 4

AMANDE DE BARATIER, (aacr), 195
SOLEIDAD, (ac), 558

QAID LOUVIERE, (sfa)

par MR BLUE (NL), (kwpn)
et HARMONIE PIERVILLE, (sfa)
par PAPILLON ROUGE, (sfa)
ISO 163 (14) **JSO** 6 **BSO**+12 (0,75)

AYANNA DU MESNIL, 212

QANTAR DES ETISSES, (sfa)

par QUICK STAR, (sfa)
et ANDJA D'INCOVILLE, (sfa)
par PERSAN II, (sfa)
ISO 162 (14) **JSO** 6 **BSO**+16 (0,78)

FEE DES POURPRAINS, 319

QARAT DE LA LOGE, (sfa)

par DOLLAR DU MURIER, (sfa)
et ULENDIA, (sfa) par JOYAU D'OR A, (sfa)
ISO 172 (13) **JSO** 6 **BSO**+4 (0,76)

CARLA D'IN CHALA, 248
EZYA DE KREISKER, 315

QHERAM MARINE, (ar)

par KHELIF, (ar) et QHEJALA, (ar)
par FAWZAN (EG), (ar)

OUADIA DE LUX, (ar), 451

QLASSIC BOIS MARGOT, (sfb)

par L'ARC DE TRIOMPHE (DE), (old)
et DECIBELLE DU ROC, (sfa)
par GALOUBET A, (sfa)
ISO 176 (13) **JSO** 6 **BSO**+21 (0,97) **BCC**+8 (0,57) **BDR**+1 (0,56)

ARMONIE DES ORMES, 205
ATHINA DES ROSIERS, 209
BARRAKA DU LAVOIR, 222
BIRDY JORTHONNE, 231
COSANOSTRA BOISMARGOT, 267
DALHIA MARGOT, 270
DAMIANI BATILLY, 272
DANSE QLASSIC BATILLY, 273
DAYANA DE RIVERLAND, 275
DZARA DORCHIVAL, 294
EARL GREY BATILLY, 294
EAU DE TAME, 295
EDEN DE BREKKA, 297
EDEN SAVOIE, 297
ELAKHANI VILLA ROSE, 299
ELECTRA DES IBIS, 299
ELINA DE GRANDRY, 301
ELYSEA CHATELIER, 304
EOENOLOGIE BATILLY, 306
ETOILE DE LA ROCHE, 311
ETOILE DES ROCHES, 311
EZIA MINOTAIS, 314
FEE D'AMOUR DE LABONN, 319
FIRST LADY DE TERLONG, 326
FLORA DE LAUNAY, 328
G QELLY GRACE BOIS MARGOT, (holst), 335
HELLA DU RUISSEAU, 359
HIGHLAND JUPILOU, 363
HONREY RYDER BATILLY, 367

QLIPPER DU BANCO, (sfa)

par LOUTANO (DE), (holst)
et ELECTRE DU BANCO, (sfa)
par QUABRI DE LALEU, (sfa)
ISO 132 (10) **JSO** 6

VAHITI DE GALLY, 631
VERY LIGHT DU BANCO, 646

QREDO DE PAULSTRA, (sfa)

par GALOUBET A, (sfa)
et CELIA DE PAULSTRA, (sfa)
par FURIOSO (GB), (ps)
ISO 155 (90) **JSO** 6 **BDR**+4 (0,95)

BACCARA DU DOM, 215
LATIANA DES ABERS, (sfa), 392
NELISSA DJEBELLE, (sfa), 420
NUGGETS DU JUSCLAY, (sfa), 429
ODYSSEE DE COSNIERE, (sfa), 434
OLYMPE DE LA VALLEE, (sfa), 438
OPERETTE DU BISSON, (sfa), 444
ORNELLA D'ARON, (sfa), 449
PALESCA DU THELLE, (sfa), 454
PENSEE D'UN JOUR, (sfa), 460
PERLE D'ANGE, (sfa), 462
PERLE DES LANDES, (sfa), 463
PETITE ANNE DU CANUT, (sfa), 464
PROUESSE DE LA VALLEE, (sfa), 476
QUEEN CHARLOTTE, (sfa), 488
QUENOTTE DE L'ISLE, (sfa), 493
QUERIDA DE CASTILLE, (sfa), 495
QUINA DE LA LANDE, (sfa), 500
RAISA DE CAVERIE, (sfa), 509
REJANE DU VINNEBUS, (sfa), 518
RIBAMBELLE DE BLAGNY, (sfa), 522
ROXANE DE L'AIROU, (sfa), 533
ROZE DE MAL, (sfa), 536
SALMA DE LA ROSE, (sfa), 540
SCHERAZADE, (sfa), 547
SERENADE DE BLAGNY, (sfa), 549
SONATE DE B'NEVILLE, (sfa), 559
SOURINETTE DU QUESNAY, (sfa), 561
STAR DE LA LANDE, (sfa), 562
STAR D'ISIGNY, (sfa), 562
SUNNY HILL DE KRENE, (sfa), 565
SYMPHONIE BERLANDOISE, (sfa), 568
TANKA DU THELLE, (sfa), 574
TENDRESSE D'LA VALLEE, (sfa), 579
TOSCA DE COSNIERE, (sfa), 591
TOSCANE D'HA, (sfa), 593
TOSCANE DU CADRAN, (sfb), 593
TREVVE DE LA VALLEE, (sfa), 596
TROLL DE VILLIERS, (sfb), 597
UNE F'OR, (sfa), 613
URIA DES KATVENTS, (sfa), 623
VENUS DU PRIEURE, 644
VICTOIRE DE LOLIF, 648
VOSNEROMANEE DE CONDE, 658

QUADRILLO, (holst)

par QUIDAM DE REVEL, (sfa)
et K TIZIANA, (holst)
par TIN ROCCO (DE), (holst)
BSO+7 (0,69)

HARIONA VAN DE ROZENDAAL (BE), (bwp), 356

QUADRIO TAME, (sfa)

par JAUNE ET ROUGE, (sfa)
et MADNESS TAME, (sfa)
par ANIMO (NL), (kwpn)
ISO 155 (16) **JSO** 6 **BSO**+21 (0,66)

FARAH TAME, 318

QUAI BOURBON, (tf)

par GOETMALS WOOD, (tf)
et HIPPODAMIA, (tf)
par WORKAHOLIC (US), (tetf)

CHTITE BILOUTE, (tf), 260

QUAID DE CAZENEUVE, (aa)

par EXOCET DE CERAN, (aa)
et GAYDGE PALMAROUX, (aa)
par VASSAL DU DEFEY, (aa)
ISO 111 (08) **ICC** 127 (09) **JCC** 6

AZRAELE DE BORDENAVE, (aa), 213

QUAID SELECT, (tf)

par IF ONLY, (tf)
et HELEE DE SENOVILLE, (tf)
par TENOR DE BAUNE, (tf)

DEMOISELLE DESJY, (tf), 278

QUALISCO III, (sfa)

par JALISCO B, (sfa) et GIRALDA B, (sfa)
par NIGHT AND DAY, (ps)
ISO 165 (92) **JSO** 6 **BCC**+1 (0,60)

KIM DE DAMPIERRE, (sfa), 386
MATEA DU SOUTRAIT, (sfa), 406
RIOJA, (sfa), 524

QUALITY BOIS MARGOT, (sfb)

par L'ARC DE TRIOMPHE (DE), (old)
et BELLE LITTLE, (sfa)
par QUIDAM DE REVEL, (sfa)
ISO 104 (09) **ICC** 145 (09) **JCC** 6 **IDR** 108 (09) **JDR** 5

AOLA DE GUIBAIL, (oc), 201
DJEBELLE DE L'HORNE (CH), (ch), 286
EH'ELLE DU FIEF, (oc), 299
QUALICE Z, (z), 482
QUESSY DU DRAKKAR Z, (z), 496
QUINOA AND CIE Z, (z), 501

QUALITY TOUCH (DE), (old)

par QUICK STAR, (sfa) et SEVADA, (holst)
par LANDGRAF I (DE), (holst)
BSO+14 (0,96) **BCC**+8 (0,60)

AFRICA DES TREIZES, 187
AMBRE DU GEVAUDAN, (aacr), 197
ANOCHKA MAIL, 201
AZALEE DE LEAN, 212
BAGHERA DE LA PROZ, 216
BONITA MAIL, 234
DACOTA DE FLUO, 269
EKITA MAIL, 299
UPPER CLASS, (cs), 619
URFEE DU BLONDEL, (sfa), 622
VALENCIA CHEVRIER, 632
VEGA DU GRIZZLY, 638

QUAM DE LA LANDE, (sfa)

par POT D'OR, (ps) et UKRAINE, (sfa)
par IBRAHIM
ISO 156 (90) **JSO** 6

MELBA DE FLANDRE, (sfa), 407

QUAMIKASE DES FORETS, (sfa)

par MR BLUE (NL), (kwpn)
et LICORNE DES FORETS, (sfa)
par VOLTAIRE (DE), (han)
ISO 181 (15) **BSO**+27 (0,91)

ELEGANCE BLEU (NL), (kwpn), 300
 GLAMOUR DE RIVERLAND, 345
 HALBONY DE RIVERLAND, 354
 HIZYNA DE BELHEME, 365
 HONEYPOP (NL), (kwpn), 367
 VDL EASY BLUE MONTSEC, (kwpn), 638

QUANAN ROUGE, (sfa)

par KANNAN (NL), (kwpn)
 et HELYRIA DE KERSER, (sfa)
 par SAPHIR ROUGE II, (sfa)
ISO 162 (14) **BSO**+15 (0,77)

DIVINE DE BREAU, 285
 ELEKTRA MAD'HOPE, 300

QUANSAS DES IVERNONS, (sfa)

par DOLLAR DELA PIERRE, (sfa)
 et CYBIS, (ac) par IAGO C, (aa)
ISO 154 (14) **JSO** 6 **BSO**+19 (0,73)

BOMBE DU PHARE, 234

QUANTUM (DE), (holst)

par QUIDAM DE REVEL, (sfa)
 et ULLA V, (holst)
 par COR DE LA BRYERE, (sfa)
BSO+6 (0,93)

FIDHERA DU LEON, 323
 FLICKA DU REVERSEY, 328
 FRIC FRAC DE GANI, 333
 GRANDE DAM MF, 349
 HEMERAUDE DE FLUSEL, 360
 QASHIRA (DE), (holst), 479
 UPERKLAS DE KERIZAC, (cs), 619
 URBANE TARDONNE, (sfb), 621

QUAPRICE BOIMARGOT QUINCY (DE), (holst)

par QUIDAM DE REVEL, (sfa)
 et WELLA I (DE), (holst) par LORD, (holst)
ISO 152 (06) **JSO** 6 **BSO**+16 (0,99) **BCC**+11 (0,78)

ABSOLUTE GIBAY, 186
 ALAALAA LA MARSA, 189
 AMANDE DE LAUNAY, 195
 ANKARA CECE, 200
 APPLE BALLIERE, 202
 ATHENA COEUR VOLANT, 208
 AVANE DU PAINBENIT, 212
 AZUR D'EAU GRENOU, 213
 BABA YAGA MARGEOTIERE, 213
 BABELLE KERVEC, 213
 BABETH DU ROUET, 213
 BABY DU ROUET, 214
 BACKSTAGE DU LANDEL, 215
 BEAUTY DE BEAUFOR, 223
 BETHSABEE ST LOISE, 228
 BETTY BOOP, 228
 BIRKIN BAG BATILLY, 231
 BLUE CAPRICE NENUPHAR, 232
 BODEGA SEMILLY, 233
 BULLE DE LA LUTH, 239
 CANTATE ST LOISE, 247
 CATAPULTE DU LOUET, 251
 CAVALA DE BREKKA, 252
 CE DAME DE LA METTRIE, 252
 CHAGALLE DU CHATEAU, 254
 CHERIELALA BOISMARGOT, 257
 EGEE LEVAILLANT, 298
 EGLANTINE BATILLY, 298
 FANTASIA DE L'ABBAYE, 317
 FLY FOR YOU, 329

HUG D'AUTHUIT, (oc), 369
 Q DELOREAN BOIS MARGOT Z, (z), 477
 QUINGCROSS BOIS MARGOT Z, (z), 501
 RAICHA D'ARGOUGES, (sfb), 508
 RAPSODIE DU GODION, (sfb), 511
 RATINA D'LA ROUSSERIE, (sfb), 512
 RAZZIA DE LIGNY, (sfb), 513
 RENCONTRE DU SARTEL, (sfb), 519
 RENOMMEE BOIS MARGOT, (sfb), 519
 RETHEL D'URIAT, (sfb), 520
 RIOLETTA DE BORDET, (sfb), 524
 ROCIA DU JACQUET, (sfb), 526
 ROIRITA, (sfb), 527
 ROSE THE BOIS MARGOT, (sfb), 531
 ROSEE DE LA HAYE, (sfb), 531
 ROSICA DE PERHET, (sfb), 532
 ROUMIA, (sfb), 533
 RUTICA DE PERHET, (sfb), 537
 SARIETTE COURCELLE, (sfb), 545
 SCALA DE L'ARZ, (sfb), 546
 SCARLETTE DU GUE, (sfb), 547
 SENTEUR D'AIGUILLY, (sfb), 548
 SEPULTURA IN LIVE, (sfb), 549
 SI BELLE DES FORETS, (sfb), 552
 SI MARGOT BATILLY, (sfb), 553
 SIENNELA BOIS MARGOT, (sfb), 553
 SONITA D'LA ROUSSERIE, (sfb), 559
 SOUCHE DU ROUET, (sfb), 561
 SUINCY DE BUSSY, (sfb), 564
 TAGAILLE D'AZIF, (sfa), 570
 TAMARYSE, (sfa), 572
 TAXI GIRL DE MALO, (sfb), 576
 TEA TIME SEMILLY, (sfa), 577
 TENNISBALL BOISMARGOT, (sfa), 579
 THALIS DU SAULCY, (sfa), 583
 THEMIS DE LAUZIT, (sfa), 584
 TIMEDELACONTERIE, (sfa), 586
 TINOTA BOIS MARGOT, (sfa), 587
 TIPP EX D'ARMANVILLE, (sfa), 587
 TO GETHER, (sfa), 588
 TOP MODEL DU CHARMEUX, (sfa), 589
 TOSCANE KERELLEC, (sfa), 594
 TOUPIE DE LA BAIE, (sfa), 595
 TRAVIATA DE RAVEL, (sfa), 596
 TRINTIGNANE ST MARC, (sfa), 597
 UAHINEE DES PLAINS, (sfa), 601
 UCATAN D'ASBENTI, (sfa), 602
 ULANE DE LA LUTH, (sfa), 604
 ULANE DU CHALLOIS, (sfa), 604
 ULINA D'LA ROUSSERIE, (sfa), 605
 UNE D'AVRIL DE BOISSY, (sfa), 611
 UNE ETOILE DE JAURAND, (sfa), 612
 UNE ETOILE D'ELLE, (sfa), 612
 UPPERCLASS DEHOULBRAN, (sfa), 619
 UPSALA DE CARTIGNY, (sfa), 619
 URBANE DES LUTHIERS, (sfa), 621
 USHARA AR PARK, (sfa), 625
 UTRECHT DE LA BESACE, (sfa), 629
 UXHORIA, (sfa), 630
 VALKYRIE NOIRE, (cs), 634
 VERLAINE DE GALARZA, 644
 VICTOIRE DES GREZILS, 648
 VIROISE DEL BOSCO, 653
 VITELLE DU HAMEL, 654

QUAPRICE FOR EVER, (sfa)

par QUIDAM DE REVEL, (sfa)
 et CAPRICE D'IFRANE, (sfa)
 par GALOUBET A, (sfa)
ISO 138 (10) **JSO** 6 **BSO**+11 (0,68)

GLAMOUR D'HELBY, 346

QUAPRICE Z, (holst)

par QUIDAM DE REVEL, (sfa)
 et WELLA I (DE), (holst) par LORD, (holst)
BSO+15 (0,69)

ELAGANCE SHR (NL), (kwpn), 299
 Q GEMINI DE LA ROQUE Z (NL), (z), 477
 QUANTINA VH EXELHOF (BE), (z), 485
 QUINTERA ALIA Z (BE), (z), 502

QUARO, (tf)

par KIWI, (tf) et ENCOMBEVINEUSE, (tf)
 par WORKAHOLIC (US), (tetf)

FLICKA D'ANGIS, (tf), 327

QUARTETO DA BROA MV (PT), (lus)

par IMPOSSIVEL BN (PT), (lus)
 et EMBAIXATRIZ MV (PT), (lus)
 par UNIVERSO MTV (PT), (lus)

JUANITA DE MANOLO, (lus), 381

QUARTO MAIL, (sfa)

par CARDENTO (DE), (holst)
 et HALLIGA MAIL, (sfa)
 par ALLIGATOR FONTAINE, (sfa)
ISO 161 (18) **JSO** 6 **BSO**+14 (0,81)

AROBASE D'ELVANGE, 205
 VITALINE DE VERVENT, 654

QUARTZ ADELHEID Z (BE), (z)

par QUALITY TOUCH (DE), (old)
 et FREULE, (kwpn) par ZANDIGO, (kwpn)
ISO 149 (04) **JSO** 6 **BSO**+11 (0,92)

DIVA DES HAYETTES (BE), (sbs), 284
 SONORA JOLLY, (sfa), 559
 TEQUILA DES HAYETTES, (sfa), 580

QUARTZ DE BRION, (sfa)

par GRAIN DE VOLTAIRE, (sfa)
 et HIRONDELLE DE BRION, (sfa)
 par ROSIRE, (sfa)
ISO 140 (10) **JSO** 6 **BSO**+7 (0,62)

ANASTASIA DE NAJU, 199

QUARTZ DE FRELY, (aa)

par VIDOC, (aa) et ESTEVE, (*aa*)
 par ARLEQUIN, (*aa*)
ISO 132 (88) **JSO** 6 **BCC**+2 (0,53)

MOUETTE DE CRESNAY, (sfa), 412

QUARTZ DE TALMA, (sfa)

par CARTHAGO (DE), (holst)
 et JOYEUSE, (sfa)
 par QREDO DE PAULSTRA, (sfa)
ISO 135 (10) **JSO** 6 **BSO**+13 (0,82)

VENISE DE MOURON, 641
 VIVA DE TALMA, 654

QUARTZ DU CHANU, (sfb)

par L'ARC DE TRIOMPHE (DE), (old)
 et JADECHANU, (sfa)
 par PAPILLON ROUGE, (sfa)
ISO 135 (11) **BSO**+21 (0,95) **BCC**+9 (0,57)
BDR+1 (0,58)

AZAIS DU VAL GUERARD, 212
 BELIZE MOUCHE, 224
 DEESSE MOUCHE, 277
 DIVINA CASTELFORTE, 285
 EULALIE DE VESQUERIE, 312
 VALENTINA DE MELBO, 632

VALESKA MOUCHE, 633
 VANINA DES CISAN, 636
 VANITY DES FUCHSIAS, 637
 VESPA DE CORNILLERE, 647
 VICKIE DE L'AUMONE, 648
 VIRGULE DES PRES, 652
 VISTAR DE B'NEVILLE, 653
 VIVA D'OLBICHE, 654
 VOLGA DE LA VITALIS, 656

QUARTZ DU VALLON, (sfa)

par ARTICHAUT, (sfa) et DOLORES, (sfa)
 par ORIENT, (sfa)
ISO 154 (90) **JSO** 6 **ESO**

HAVANNA, (sfa), 357
 OTARIA DE LA GRANVILLE, (sfb), 451
 PETULA DE GREE, (sfa), 464
 ROSIE DE PUCHAY, (sfa), 532

QUASIMODO VD MOLENDREEF (BE), (bwp)

par HEARTBREAKER (NL), (kwpn)
 et JARME V'T STEENTJE, (bwp)
 par LYS DE DARMEN, (sfa)
BSO+13 (0,74)

JANCARA VDL (NL), (kwpn), 378

QUASIMODO Z (BE), (z)

par QUIDAM DE REVEL, (sfa)
 et CALOMA Z, (oes)
 par CARTHAGO (DE), (holst)
BSO+14 (0,89)

AMARULLA (NL), (nrps), 195
 QUATINA Z, (z), 487
 QUIRONNE Z (BE), (z), 504
 QUOLITA Z (BE), (z), 505

QUATAR DE PLAPE, (aa)

par EMIR IV, (aa) et FLORE, (aa)
 par DJECKO, (*aa*)
BSO+2 (0,98) **BCC**+3 (0,87)

BLAG OFSTAR DE BUISSY, (ac), 232
 NYPHEA DE BRIOUX, (aa), 430
 OBELISQUE, 431
 QUATARELLA DES PINS, (aacr), 487
 QUETCHA D'INES, (aacr), 496
 QUILEA DU CLOS, (aacr), 499
 RAVENNE DES TOUCHES, (aacr), 512
 ROSE DE CHERVES, (sfa), 530
 RUMBA DE CAZENEUVE, (aa), 536
 STELLA D'INES, (aacr), 563
 TANISS, (aacr), 574

QUATERBACK (DE), (dp)

par QUATERMAN, (brdb)
 et PASSIONATA, (brdb)
 par BRANDENBURGER, (old)
BDR+29 (0,87)

QUEEN DU PARC (DE), (dp), 489

QUATOUBET DU ROUET, (sfa)

par GALOUBET A, (sfa)
 et MILADY DU ROUET, (sfa)
 par QUASTOR, (sfa)
ISO 176 (90) **JSO** 6 **ESO** **BSO**+2 (0,98)

KARAVELLE DU ROUET, (sfa), 384
 LATINA DE LA FOSSE, (sfa), 392
 LESLIE DU ROUET, (sfa), 394
 MAJESTE DU PERCHIS, (sfa), 403
 NILAEE DU VIVIER, (sfa), 423
 ODYSSEE DE LIS, (sfa), 434

ORANGETTE D'AMOUR, (sfa), 446
 ORNELLA DE LOUAN, (sfa), 449

QUATRO DE RIVERLAND, (sfa)

par DIAMANT DE SEMILLY, (sfa)
 et RAZZIA DE REVEL, (sfa)
 par JALISCO B, (sfa)
ISO 114 (08) **BSO**+15 (0,91) **BCC**+9 (0,42)

BUGUETTE DE RIVERLAND, 239
 DIAMOND DOLL, 280
 DISBA DE RIVERLAND, 283
 EMERAUDE DE RIVERLAND, 305
 ETOILE DE RIVERLAND, 311
 GRAINE DE RIVERLAND, 349

QUAT'SOUS, (sfa)

par KAYACK, (sfa) et GEMINI, (sfa)
 par TANAEL, (sfa)
ISO 178 (93) **JSO** 6

FIRST DU REVERDY, (sfa), 325
 KAT'SOUS DU BIOLAY, (sfa), 385
 LANCOME DE LARA, (sfa), 392
 LINDA GRAND CHAMP, (sfa), 396
 NAHIADE DU THEILLET, (sfa), 415
 NOUE LE VENT, (sfa), 428
 NYPHE D'ALBIZZIA, (sfa), 430
 PERONELLE DU THEILLET, (sfa), 463
 QUAT BIE DE LUSSE, (sfa), 487
 QUAT GIRL D'ALPA, (sfa), 487
 QUATLINE DE NEUVILLE, (sfa), 487
 RANIA DE MONTPLAISIR, (sfa), 510
 REINE DU CHAUFOR, (sfa), 517
 SCALA DES CARIGEAUX, (sfa), 546
 VAHINE DES ETISSES, 631
 VANILLE DE BLAGNY, 636

QUE GUAPO (DE), (holst)

par QUINTERO (DE), (holst)
 et FINESSE I, (holst)
 par CAPITOL I (DE), (holst)
ISO 111 (09)

QUANDY DE HUS Z, (z), 484

QUEBEC TAME, (sfa)

par FOR PLEASURE (DE), (han)
 et KASSAVE, (sfa)
 par FRENCH CANCAN, (sfa)
ISO 162 (13) **JSO** 6 **BSO**+15 (0,74)

CADANCE JUNIOR, 241

QUEBRACHO SEMILLY, (sfa)

par LE TOT DE SEMILLY, (sfa)
 et MELODIE DE SEMILLY, (sfa)
 par EYKEN DES FONTENIS, (sfa)
ISO 171 (15) **JSO** 6 **BSO**+20 (0,92)

BOHEME DE LA CHAULE, 233
 CAVALEBLEUE AR TRIENN, 252
 DIANE D'ANBEL, 281
 GAZELLE DU BARSAC, 341

QUEL HERO DE MUZE (BE), (sbs)

par POWER LIGHT (DE), (han)
 et NARCOTIQUE DE MUZE II (BE), (sbs)
 par DARCO (BE), (bwp)
ISO 147 (13) **BSO**+10 (0,69)

ULTIMA DU SEIGNEUR (BE), (sbs), 607

QUEL HOMME DE HUS (DE), (holst)

par QUIDAM DE REVEL, (sfa)
 et P HAWAII, (holst)
 par CANDILLO (DE), (holst)
ISO 154 (18) **JSO** 6 **BSO**+17 (0,69)

FOXY DE CANTRAIE, 332
 HERMIONE DES FLAGUES, 361

QUEL TYPE D'ELLE, (sfa)

par JALISCO B, (sfa) et HAVANE D'ESPOIR
 par FRANCILIUS, (ps)
ISO 161 (90) **JSO** 4 **ESO** **BCC**+2 (0,62)

KELLY D'ARON, (sfa), 386
 KIMY DES LOUPS, (sfa), 386

QUELFRIVOL DESMIELLES, (sfa)

par PAMPHILE, (sfa)
 et SIRENE DES MIELLES, (sfa)
 par STARTER, (sfa)
ISO 130 (11) **JSO** 5

ALLURE DE PEPINVEST, 193
 BELLE DE PEPINVEST, 225
 CHELSEA GERY, 257

QUERCUS DU MAURY, (aa)

par QUATAR DE PLAPE, (aa) et JASIONE, (aa)
 par SAMUEL, (aa)
ISO 161 (02) **JSO** 6 **BSO**+5 (0,98) **BCC**+4 (0,82)

BOUZOU TWO DE L'OUICHE, (aa), 236
 BUTTERFLY DU THOT, (dsaa), 239
 DIVA DU CERCLE, (aa), 284
 FOLIEDOUCE DUBATUT AA, (aa), 330
 MAELLE DE LA TOUR, (aa), 402
 MEZZA VOCE, (aa), 409
 NEBULA, (sfa), 419
 PALADINE DU DELTA, (aa), 453
 QUAPRICE DU TERME, (sfa), 485
 QUECHAS FORNEO, (aa), 488
 RAP'SODIE, (aa), 511
 RAWANA DU BERRI, (sfa), 512

QUERDOLAN VITAREL, (aa)

par DEFI D'ARMENTI, (aa)
 et MINOUTCHA, (aa) par DAIRIN, (aa)
ICC 134 (09) **JCC** 5 **BCC**+6 (0,47)

COLOMBIE DU CATELET, (aa), 264

QUERLY ELVIS (BE), (bwp)

par QUERLYBET HERO (BE), (sbs)
 et UNIQUE, (bwp)
 par HEARTBREAKER (NL), (kwpn)
BSO+10 (0,47)

FILANDIA (NL), (kwpn), 324

QUERLYBET HERO (BE), (sbs)

par BALOUBET DU ROUET, (sfa)
 et NARCOTIQUE DE MUZE II (BE), (sbs)
 par DARCO (BE), (bwp)
ISO 119 (08) **BSO**+17 (0,94) **BCC**+3 (0,40)

GOOD GIRL DUVERIE, 348
 RELYBET BARCOP'S, (sfb), 518
 REMOISE D'ARGENT, (sfb), 518
 TAMBOEN DU BOL DER, (sfb), 572
 VALERIANE DE LA BRIDE, 632

QUERRO AU SEIGNEUR, (sfa)

par FERRO (NL), (kwpn)
et DAPHNE DU TEMPLE, (sfa)
par OURAGAN DE BAUSSY, (sfa)
ISO 147 (10) **JSO** 6 **BSO**+8 (0,72) **IDR** 102 (15)
BDR+6 (0,48)

VAHIKA DE GARRIGUE (GB), (aes), 631

QUETAM DES ETISSES, (sfa)

par QUIDAM DE REVEL, (sfa)
et NOLAMIE DES ETISSES, (sfa)
par OBERON DU MOULIN
ISO 159 (15) **JSO** 5 **BSO**+5 (0,83)

ATTACK DU JARDIN, 210
CIANA DU GUE, 260

QUICK BREEMEERSEN, (hack)

par GOTTWALD, (han) et NISTRIA, (bwp)
par HARDI, (bwp)

FLORENCA BELMONTE (PT), (oes), 329

QUICK STAR, (sfa)

par GALOUBET A, (sfa) et STELLA, (sfa)
par NITHARD, (*aa*)
ISO 125 (00) **ESO** **BSO**+23 (0,99)

ABYSSE DES ETISSES, 186
ACAPELLA DE LA ROQUE, 186
AMOUR D'AUTOMNE, 198
ARGENCE MANCIAISE, 203
BEL'STAR DE BACON, (aa), 226
BETELGEUSE D'ACHERONTE (IT), (si), 228
BLACKMAMBA D'ENGANDOU, 231
CHAKIRA DE VAINS, 254
DACHA DE KALVARIE (BE), (bwp), 269
DIANE DE JALESNES, 281
DJOBA DE LA ROQUE, 287
DONNA STAR DE TALMA, 289
ELSTAR DU LOIR, 304
ENGIE DES MEULIERES, 305
ETOILE DU MOULIN, 311
ETOILE MENILJEAN, 312
EVER STAR KERVEC, 313
FILADELFIA DU CEDRE, 324
FLYING STAR DU PIN, 329
FUN DE KEZEG, 334
GALAXIE SEMILLY, 338
GOOD LUCK DE GROIX, 348
IP STAR DE RUEIRE, 374
LIBERIA DE MARS, (sfa), 395
LIBERTY DE TARAUD, (sfa), 395
MAGQSTAR LA TUILERIE, (sfa), 403
MARJOLAINE D'ELLE, (sfa), 405
MISSTAR DE B'NEVILLE, (sfa), 412
NEIGE DES ETISSES, (sfa), 419
NEWLULU D'AUBIGNY, (sfa), 421
NIRVANA STAR, 424
NOAH DE BACON, (sfa), 425
NOBLESSE DE SEMILLY, (sfa), 425
NOUBA DU THEIL, (sfa), 428
OBLADY DES BLES, (sfa), 432
OCEANE DE SEMILLY, (sfa), 433
OLYMPIA MAIL, (sfa), 439
OMBRE DE TOSCANE, (sfa), 440
ONDINE PLATIERE, (sfa), 442
OSIRIS DE BREKKA, (sfa), 450
OUIOUI DE CERISY, (sfa), 451
OUR STAR, (sfa), 452
OVATION D'OPAL, (sfa), 452
OXYGENE FRACE, (sfb), 453
PALOMA GESMERAY, (sfa), 455
PALOMBRE DE SEMILLY, (sfa), 455

PAMINA DU VANDA, (sfb), 455
PANYASIS, (sfa), 456
PAPRIKA DES LUTHIERS, (sfa), 457
PARISIENNE DU LOZON, (sfa), 457
PERLE DE FELINES, (sfa), 462
PERLIPOPETTE TREFLE, (sfa), 463
PERRONNE NALIERE, (sfa), 464
PIN UP DES BOIS, (sfb), 467
PIOLETA DU TALUS, (sfa), 468
PLANETE DU MONCEAU, (sfb), 470
QOKAIS DE L'HALLALI, (sfa), 480
QUE COUCOU D'ARGENCES, (sfa), 488
QUEDIE DES ETISSES, (sfa), 488
QUEEN DES LUTHIERS, (sfa), 489
QUEENTONIC, (sfa), 491
QUELLE DU TALUS, (sfa), 492
QUICK CAPITOLA DOMAINE Z (BE), (z), 498
QUICK D'ICK, (sfa), 498
QUICK FOLIE, (sfa), 498
QUICK SCAPINE Z (BE), (z), 498
QUICK STEP, (sfa), 498
QUICKLOVE D'ARCINE, (sfa), 498
QUICKLY HOPE, (sfa), 498
QUICKSWAN DES VALLEES, (sfa), 498
QUINA AS Z (BE), (z), 500
REINE D'ORIGNY, (sfa), 517
REVERIE DE BEAUFOUR, (sfa), 520
RHAPSODIE DE MADAME, (sfa), 521
ROCKSTAR DU MERVAUX, (sfa), 527
ROMANCE TOURNERIE, (sfa), 528
ROMANE DE GRANDRY, (sfa), 528
ROSACE DES LUTHIERS, (sfa), 529
ROXANE DES ETISSES, (sfa), 534
SCARLET DE LA PIERRE, (sfa), 546
STAR LIGHT DEI CASALANTI (IT), (si), 562
TABATA DE MARS, (sfa), 569
TANAEELE DU DOMAINE, (sfa), 573
TERRE NEUVA DU LOZON, (sfa), 580
T'ESPERE STAR D'ARIEL, (sfa), 581
TOP ONE DAUDAIE, (sfa), 589
TORNADE DE CAROLLES, (sfa), 591
TURQUOISE DU FEU, (sfa), 599
TWICK DE LA SOIRE, (sfa), 599
TZARA DES GREZ, (sfa), 600
UKRAINE DU REVERSEY, (sfa), 603
UNANIME DELQUE, (sfa), 610
UNE STAR DE THOISY, (sfa), 614
UP STAR DU LAVOIR, (sfb), 618
UTAH ISLAND, (sfa), 626
UTHAQUORRADA, (sfb), 626
UVA NEGRA DU THEIL, (sfa), 629
VELLEVUE M (NL), (kwpn), 639
VENISE DU SALBEY, 642
VENUE D'OZ, 643
VERMENTINA, 644
VEROSTAR DUVERIE, 645
VERYQUICKSTAR DE BAVOZ, 647
VIP DU BUST, 652
VIRGULE DES CABANES, 652
VIVAMARIA D'ARGENCES, (aacr), 655
VOGUE DU ROCK, 656

QUICKFEUER VAN KOEKSHOF, (bwp)

par HEARTBREAKER (NL), (kwpn)
et FEUERGOLD VH BEKERSVELD, (bwp)
par GOLDSCHLAEGER Z (BE), (han)
BSO+3 (0,73)

URELLA DE HARZE (BE), (sbs), 622

QUICKLY DE KREISKER, (sfa)

par DIAMANT DE SEMILLY, (sfa)
et BRISEIS D'HELBY, (sfa)
par LAUDANUM, (ps)
ISO 183 (15) **JSO** 6 **BSO**+18 (0,94)

DAYTONA DE JAURAND, 275
DOLCE DE TALMA, 287
DONNE MOI DES L, 289
ELECTRA DU JARDIN, 300
FLASHY DES ISLES, 327
GAZELLE D'IVRAIE, 340
GIN GIN DES BLES, 343
GIRLY LADY D'LSY, 344
HOUP'S BIG BOSS, 368

QUID DE TALMA, (sfa)

par CONTENDRO (DE), (holst)
et NOA DE TALMA, (sfa)
par NIDOR PLATIERE, (sfa)
ISO 154 (13) **JSO** 6 **BSO**+12 (0,86) **BDR**+3
(0,52)

VIOLETTE DU TERROIR, 651

QUIDAM DE REVEL, (sfa)

par JALISCO B, (sfa) et DIRKA, (sfa)
par NANKIN, (sfa)
ISO 185 (92) **JSO** 6 **ESO** **BSO**+11 (1,00)

AILYRIA DE FONDCOMBE, 189
AMOUR DU PARK, 198
AMULETTE DE FAVI, 198
BELDAME DE RIVERLAND, 223
BELLADONA DE LA CENSE, 224
BLONDIE DES LUTHIERS, 232
CANELLE DU ROUET, 247
CHERIE DU PARK, 257
CIBELLE OF COLORS (BE), (bwp), 260
DIRKA D'AMAURY, 283
ELENA W (NL), (kwpn), 301
EPILINE MANCIAISE, 307
FASHION DE TALMA, 319
FETICHE VANT'EIGENLO (BE), (bwp), 322
FLAMME DU PARK, 326
FOLLINA VAN TER HULST (BE), (bwp), 330
FRANCILIA D'AMAURY, (sl), 333
GRACE DE KREISKER, 349
GRANDE DAME DU LOIR, 349
HOULADAME UNE PRINCE, 368
JULIE D'AMAURY, (sfa), 381
KAMI NICOISE, (sfa), 383
KAOMA DU GAST, (sfa), 384
KARA D'AMAURY, (sfa), 384
KARMA DE NANTUEL, (sfa), 384
LUCE D'HESPERID, (sfa), 399
LUCIOLE DES IBIS, (sfa), 399
MA P'TITE LULU, (sfa), 401
MAHIA D'EPIC, (sfa), 403
MAIDINE DE TUS, (sfa), 403
MANUELA DU CHATEAU, (sfa), 404
MILDAM DE MAZURE, (sfa), 410
MYSELF DE BREVE, (sfa), 414
NATASHA, (sfa), 418
NATURELLE DES CABANES, (sfa), 418
NAVAJOS D'OR, (sfa), 418
NIKIDAM DU CLOS, (sfa), 422
NIKITA DU PARK, (sfa), 423
NINON DE LA SAPAIE, (sfa), 424
ODARIOSE DE CAROLLES, (sfa), 433
OLIPOP (DE), (holst), 437
OLYMPIC GIRL SEMILLY, (sfa), 440
ORNELLA D'AMAURY, (sfa), 449
OSYRIS DE LA VIOLLE, (sfa), 451

OVATION DU REVERDY, (sfa), 452
 PADAME, (sfb), 453
 PALOMA DU TALUS, (sfa), 455
 PANTHERE D'AMAURY, (sfa), 456
 PAPRIKA D'INCOVILLE, (sfa), 457
 PERLE D'OPAL, (sfa), 463
 PHENOMENE DE LA ROQUE, (sfb), 465
 POPPEE DE DAMVIL, (sfa), 472
 PRADA BY UNE, (sfa), 473
 PUNTA DES ETISSES, (sfa), 477
 QALINAM DES ETISSES, (sfa), 478
 QANTAS DU FOX, (sfa), 478
 QHERMES ST LOISE, (sfa), 480
 QIRA D'AUGE, (sfa), 480
 QRYSEIS FOR EVER, (sfb), 481
 QUALINE DE PRE FEIGES, (sfa), 483
 QUANTERE D'AMAURY, (sfb), 485
 QUARMEN DE TOSCANE, (sfa), 486
 QUE LUNA DE LA NUTRIA (MX), (sfa), 488
 QUEEN ROSE DU GUILLY, (sfa), 490
 QUELDAM GERBAUX, (sfa), 491
 QUELLE DAY BRECOURT, (sfa), 492
 QUENOTTE DE NANTUEL, (sfa), 493
 QUEVANA DE LANDETTA Z (NL), (z), 497
 QUID'ALM, (sfa), 499
 QUIDDICH DES CELTES, (sfa), 499
 QUITANA LVP Z (BE), (z), 504
 RAFALE DE CARLES, (sfa), 508
 REBELLE DES ETISSES, (sfa), 514
 REINE DE BEAUFLOUR, (sfa), 516
 REKA DE LA ROSE, (sfa), 518
 RHONE ALPES D'AUBIGNY, (sfa), 522
 RHUM DAISY DU COTY, (sfa), 522
 RIENZA DE MAZURE, (sfa), 523
 RIHANA DENFER (DE), (holst), 523
 ROCK TIME, (sfa), 526
 ROSE DE CAROLLES, (sfa), 530
 ROUSQUILLE D'AUVILLE, (sfa), 533
 SO RANTZO PIE, (sfa), 557
 SONATE DU CHAIGNE, (sfb), 559
 SOPRANO LOISEL, (sfa), 560
 SORIA PLATIERE, (sfa), 560
 SOURCE D'HELBY, (sfa), 561
 STARLETTE DU PARK, (sfa), 563
 SULTANE PLATIERE, (sfa), 565
 SUPER LULU D'AUBIGNY, (sfa), 565
 SWANSEA TAME, (sfa), 567
 SYLVIA DE TOSCANE, (sfa), 568
 TALI HOY, (sfa), 571
 TAMIRA D'EMM, (sfa), 572
 TANAGRA D'AMOUR, (sfa), 573
 TARA D'AMAURY, (sfa), 575
 TENDANCE IXE, (sfa), 578
 TETHYS DE CHATELUI, (sfb), 582
 THAYS DES EDENES, (sfa), 583
 TIDAM DE LA ROSE, (sfa), 585
 TOPAZE DES ETISSES, (sfa), 590
 TUIDAM DE COUPEUR, (sfa), 598
 TWINN SET D'AUTHUIT, (sfa), 599
 UNE DAME D'ARGONNE, (sfa), 611
 UNE ETOILE DU REVERDY, (sfa), 612
 UNEPETITE PLATIERE, (sfa), 615
 UNIFLORE DU ROUET, (sfa), 616
 UNION GIRL DE LOGERIE, (sfa), 616
 VALENTINE DU TERROIR, 632
 VVEST SIDE DE BREVE, 659
 W QUIDAMA C (DE), (holst), 659
 WANDA (DE), (holst), 659

QUILANO DU CHOQUEL, (tf)

par LOVE YOU, (tf)
 et CALDA DE LA BESVRE, (tf)
 par ISTRAEKI, (tf)

GIRLY ONE, (tf), 345

QUILVARO DE LYR, (sfa)

par CALVARO (DE), (holst)
 et BELLE DE POYANS, (sfa)
 par QUIDAM DE REVEL, (sfa)
ISO 143 (13) **JSO** 6 **BSO**+9 (0,90)

ATHENA TONTENANT, 208
 BELLE ILE DE LYR, 225
 CALIA DE L'ENCLOS, 242
 CASTILLE DE LYR, 251
 EDITION DU PHARE, 298
 HAVANA D'OLBIA, 357

QUINIOU, (sfa)

par GALOUBET A, (sfa) et ELECTRE I, (aa)
 par GAUR, (ps)
ISO 145 (89) **JSO** 6 **BSO**+4 (0,97) **BCC**+3 (0,65)

MA PREFERENCE, (sfa), 401
 MAYA DE LA SAGNE, (sfa), 406
 OCEANE DE B'NEVILLE, (sfa), 433
 PALOMA DE RHUYS, 454
 ROCK'IN'BLUES, (sfa), 527

QUINOTO BOIS MARGOT, (sfb)

par L'ARC DE TRIOMPHE (DE), (old)
 et IMADGIN'E, (sfa) par HURLEVENT, (sfa)
ISO 120 (08) **JSO** 4 **BSO**+2 (0,96) **BDR**+2 (0,75)

ALTESSE DE LA CROIX, 194
 DOLE DE LA BOTTE, 288
 EDENE DE LA BOTTE, 297
 GALASWINGA DES HAYES, 337
 UNE ALTESSE D'ESTEL, (sfb), 611
 VIOLINE DE KERGANE, 651

QUINTEN VAN'T MERELSNEST, (se)

par DARCO (BE), (bwp) et CHIQUITA, (se)
 par CARDINAL (GB), (ps)

IMPOSSIBLE (BE), (bwp), 373

QUINTERO (DE), (holst)

par QUANTUM (DE), (holst)
 et IBARA (DE), (holst) par CHAMONIX, (holst)
BSO+11 (0,86)

QUINTERA (DE), (holst), 502

QUINTERO LA SILLA, (holst)

par QUANTUM (DE), (holst)
 et IBARA (DE), (holst) par CHAMONIX, (holst)

MUSICA LS LA SILLA (MX), (oes), 413

QUINTUS D'09 (BE), (bwp)

par PAVAROTTI VAN DE HELLE (DE), (westf)
 et OPALINE DES PINS, (sfa)
 par GARITCHOU, (aa)
BDR+3 (0,60)

ARGENTINA DES FORETS, 204
 BETINA DE LATHUS, 228
 CASTELLA DU MILON, 251
 CATINKA KANGAROU, 252
 CHABADA LA MENNERIE, 254
 CHELBY LA HUBERT, 257
 DAMUBIE DU GIVRE, 272

DONA DE LA VIGNE, 289
 ELLA DE TALMA AA, (aa), 303
 FARAH DE VILLARET, 318
 KOSI VD DOORNDONKHOOVE (BE), (bwp), 388
 QUINOVA DES PARTS Z, (z), 502

QUIRINUS Z, (z)

par QUICK STAR, (sfa)
 et CLEOPATRA Z, (han)
 par COR DE LA BRYERE, (sfa)

QUEEN DAGOBERT Z (BE), (z), 488

QUITE CAPITOL (DE), (holst)

par QUIDAM DE REVEL, (sfa)
 et U CAPITOLA, (holst) par CAPITANO, (holst)
ISO 109 (15) **BSO**+9 (0,89) **BCC**+1 (0,42)

FEERIE DE L'ERMITAGE, 320

QUITE EASY (DE), (holst)

par QUIDAM DE REVEL, (sfa)
 et BIRTE II, (holst)
 par LANDGRAF I (DE), (holst)
BSO+6 (0,99) **BCC**+29 (0,85) **BDR**+7 (0,88)

AGATHE DE FOUGNARD, 188
 AHICHKA DES ABBAYES, 188
 ALLIANCE DU CHANU, 193
 ARGENTINA MAIL, 204
 BACCARA MAIL, 215
 BELLE ILE MAIL, 226
 BETTY DU CHATELLIER, 229
 CHIPS DU CHALLOIS, 259
 DEESSE DE KALO, 277
 DESPINA C'SG (NL), (kwpn), 279
 DJAZZY DE L'AUBREE, 286
 DOVINA DES SALINES, 291
 FONTAINEBLO VAL HENRY, 330
 HAVANA DE BELIARD, 357
 IZZI DE FARJONNIERE, 377
 REVE D'ARGONNE, (sfb), 520
 RIME ANDALOUSE, (sfb), 523
 RIVIERA DE TALMA, (sfb), 525
 ROSE DU PLAIN, (sfb), 531
 SCARLETT MAIL, (sfb), 547
 TAKE EASY DU GENET, (sfb), 571
 TRINIDAD DE LAUNAY, 597
 UBI QUITE DE BRAY, (sfb), 601
 UMBRELLA DE LAUME, (sfb), 609
 UNOLA DE PERHET, (sfb), 618
 UPSTAR D'AUREY, (sfb), 620
 UTOPIE MAIL, (sfb), 629
 VELVETINA MAIL, 640
 VERY QUIET VAL HENRY, 646
 VITA DE BETTEGNEY, 653

QUITO DE BAUSSY, (sfa)

par JALISCO B, (sfa) et URGANDE B, (sfa)
 par PRINCE DU CY, (sfa)
ISO 187 (91) **JSO** 6 **BSO**+1 (0,99)

DYNAMITE DU LEM, 294
 KOOKIE DE BAUSSY, (sfa), 388
 OCCITANE DU FLIERS, 432
 OCEANIE DU BLANC, (sfa), 433
 OCITESSE, (sfa), 433
 PAMELA DE JAF, (sfa), 455
 PLUMMOUSSE, (sfa), 471
 PRUNELLE DU PEVELE, (sfa), 476
 QUOQUINE DE LANDETTE, (sfa), 506
 RIKKOU DE FONDCOMBE, (sfa), 523
 ROSE DE BEAUFLOUR, (sfa), 530
 ROYALE DE LA LOVE, (sfa), 535

VALERIANE DU GUILLY, 633

QUITO DU VILPION, (sfa)

par DIAMANT DE SEMILLY, (sfa)
 et HERMINE DU CHATEAU, (sfa)
 par BACUS DE NOUVOLLEU, (sfa)
ISO 155 (17) **JSO** 6 **BSO**+21 (0,78)

CALINE DU VILPION, 243

QUITUS LOUVO, (sfb)

par JAGUAR MAIL, (sfa)
 et LINDA LOUVO, (cs)
 par STARSKY DE BRIX, (sfa)
ISO 140 (10) **JSO** 6 **BSO**+7 (0,70) **BDR**+4 (0,41)

AGILE LOUVO, 188

ALENE DE TOURNIERES, (oc), 190

QUIVAL, (holst)

par QUIDAM DE REVEL, (sfa)
 et TIMMENDORF, (holst)
 par CARNEVAL, (holst)

FAMKE G (BE), (bwp), 316

QUOLIBET DU MANOIR, (sfa)

par CORRENT, (sfa)
 et URBAIN DU MANOIR, (sfa)
 par KALABAKA, (ps)
ISO 118 (86)

DORAT DES BOIS II, (sfa), 290

QUOOL DU BOIS MARGOT, (sfb)

par L'ARC DE TRIOMPHE (DE), (old)
 et SPIREE, (sfa) par GRAND VENEUR, (sfa)
ISO 148 (10) **JSO** 6 **BSO**+5 (0,95)

ATTITUDE DE BEAUMONT, 210

AZALEE MANATHIS, 212

UNE IDOLE DES MONTS, (sfb), 613

QUORUM DE LAUBRY, (bwp)

par SKIPPY II, (sfa)
 et JESSICA DE LAUZELLE, (bwp)
 par FEO, (han)
BSO+3 (0,61)

AMBER VAN HET AKENHOF (BE), (bwp), 196

QUOUGLOF ROUGE, (sfa)

par KOUGLOF II, (sfa) et VERBOISE, (sfa)
 par CENTAURE DU BOIS
ISO 130 (88) **JSO** 6 **BSO**+2 (0,98)

MALINA DE LA LANDE, (sfa), 404

ODYSSEE DU LANDEY, (sfa), 435

QUOVADIS DE L'AUTROT, (sfa)

par KANNAN (NL), (kwpn)
 et VICCI DU MIDOUR, (sfa)
 par PICK WICK, (aa)
ISO 123 (12) **BSO**+4 (0,66) **IDR** 105 (21)
BDR+2 (0,49)

BADULA DE L'AUTROT, 216

QUPPYDAM DES HORTS, (sfa)

par QUIDAM DE REVEL, (sfa)
 et FLORYPSO DES HORTS, (sfa)
 par LE TOT DE SEMILLY, (sfa)
ISO 148 (15) **JSO** 6 **BSO**+14 (0,79)

APPYDAME DE RANCE, 202

ATISTE DE RANCE, 209

AUDE DE RANCE, 210

RACKAM DE LOJOU, (sfa)

par LE TOT DE SEMILLY, (sfa)
 et GEMME DU MURIER, (sfa)
 par GALOUBET A, (sfa)
ISO 138 (11) **JSO** 6 **BSO**+9 (0,77)

BAHIA DU VENT, 217

BETTINA DES GAUZYS, 228

RADCO D'HOUTVELD (BE), (sbs)

par DARCO (BE), (bwp) et L'ATOME, (rhdl)
 par LAROME (DE), (holst)
ISO 126 (10) **BSO**+7 (0,89) **BDR**+2 (0,42)

CAMILLE DES HAYETTES (BE), (sbs), 246

RADIATOR (DE), (han)

par RAPHAEL (DE), (westf)
 et SANGRITA, (han)
 par SAN FERNANDO, (oes)
BSO+2 (0,50)

UTOPIA DE LA CROIX, 627

RADIEUX (BE), (bwp)

par HEARTBREAKER (NL), (kwpn)
 et MIDNIGHT GIRL, (oes) par PACHAT II, (sfa)
BSO+14 (0,90)

CALINE SAUVAGEONNE, 243

GUESS EN VERBONNE, 352

RAMDANE, (ar)

par NEGUS II (ES), (ar) et MARIKA, (ar)
 par GLLI, (ar)
ISO 115 (89) **JSO** 4

VIKY D'OZOLLES, (dsa), 650

RAMIRO (DE), (holst)

par RAIMOND, (holst) et VALINE, (holst)
 par COTTAGE SON (GB), (ps)
BSO+8 (0,94) **BCC**+16 (0,68) **BDR**+6 (0,86)

HEART BEAT (IT), (fsf), 358

RAMY LOVE D C (IT), (si), 510

SCUDERYA, (sfb), 547

TARGA MASSUERE, (sfa), 575

RAMONUS (DE), (han)

par RAMIRO (DE), (holst) et GERMINA, (han)
 par GRANNUS, (han)

QUELEA DE MENJO, (sfa), 491

RAMOUNCHO, (aa)

par KALYAN, (aa) et SNIFFS SISTER (GB), (ps)
 par LEAR JET (IE), (ps)
IAA 136 (86)

MISS BRIANCE, (aa), 411

RAMSES AND CO, (sfa)

par QUIDAM DE REVEL, (sfa)
 et MAIA AND CO par RYON D'ANZEX, (aa)
ISO 136 (13) **JSO** 5

COCCINELLE'JAC, 262

RAMSES DE BEUVRY, (sfa)

par DIABLEUR, (sfa) et FORTUNA I, (aa)
 par UNICOL'OR, (aa)
ISO 138 (89) **JSO** 6

TITINE DE BEUVRY, (sfa), 588

RAVAGE DE MARS, (sfa)

par KANNAN (NL), (kwpn) et GERYLE, (sfa)
 par BERYL DE LA LANDE, (sfa)
ISO 142 (17) **JSO** 6 **BSO**+19 (0,81)

CARMEN DES LOGES, 249

READY BOY DES FORETS, (sfa)

par QUAPRICE BOIMARGOT QUINCY (DE), (holst) et LICORNE DES FORETS, (sfa)
 par VOLTAIRE (DE), (han)
ISO 144 (16) **JSO** 5 **BSO**+15 (0,94) **BCC**+8 (0,44)

BAGATELLE D'ARGOUGES, 216

BISE DU LEET, 231

BRUME DU PUIITS, 238

DERNIERE DU GENESTEL, 279

GET LUCKY DE LINE, 342

REAGANN SUNHEUP, (sfa)

par KAMEL DE LAUTURE, (sfb)
 et JARNIE DU HEUP, (sfa) par THURIN, (sfa)
ISO 119 (13)

BALGANN SUNHEUP, 219

REBEL Z (DE), (han)

par RAMIRO (DE), (holst)
 et ARGENTINA, (han) par ALME, (sfa)
BCC+16 (0,42) **BDR**+5 (0,57)

MIRABELLE MAIL, (sfa), 410

REEL STAR DES LUTHIER, (sfa)

par QUICK STAR, (sfa)
 et COLOMBE DE SEMILLY, (sfa)
 par DOUBLE ESPOIR, (sfa)
ISO 137 (11) **JSO** 6 **BSO**+15 (0,73)

DECIB'HEL STAR, 276

REGALITY, (aa)

par JEBELAND PONTADOUR, (aa)
 et DONA CARMEN, (*aa*) par SOLICITOR, (ps)
IAA 150 (06)

VISTA DE BREJOUX, (aa), 653

REGENT DE MONTSEC, (sfb)

par QUAPRICE BOIMARGOT QUINCY (DE), (holst) et ETOILE DU CHATEAU, (sfa)
 par LE TOT DE SEMILLY, (sfa)
ISO 150 (16) **JSO** 4 **BSO**+16 (0,73)

IDYLLE DU PERRON, 371

REGILIO, (kwpn)

par HEARTBREAKER (NL), (kwpn)
 et MAUD, (oes) par BURGGRAAF (DE), (holst)
BSO+12 (0,55)

VIENNA VD DWERSE HAGEN (NL), (kwpn), 649

REGINO, (kwpn)

par ANIMO (NL), (kwpn)
 et REGINA ADELHEID Z, (oes)
 par REBEL II Z, (se)

WILMA (NL), (kwpn), 660

ZAFIRA (NL), (kwpn), 661

RHEINGOLD DE LUYNE, (aa)

par FRACASSE, (aa) et ALIBELLE, (*aa*)
 par DJERBA OUA, (ar)
ISO 000 (00) **ESO**

TSIGANE DU GERS, (aa), 598

RHODIUM, (kwpn)

par FERRO (NL), (kwpn) et LARCONA, (oes)
par RAMIRO (DE), (holst)

BDR+9 (0,67)

CLASSIC TOUCH (NL), (kwpn), 261

RIANT, (kwpn)

par JAZZ (NL), (kwpn) et KANTIRA, (oes)
par JULIO MARINER (GB), (ps)

WELAMYE C VD WIJDEWORMER (NL),
(kwpn), 659

RICHARD, (aa)

par ORACLE, (aa) et KAKI VI, (aa)
par BARAKI, (*aa*)

ISO 116 (87)

LITTLE RICHARD, (sfa), 396

RICHEBOURG (BE), (bwp)

par BAYARD D'ELLE, (sfa)
et OPALINE DES PINS, (sfa)
par GARITCHOU, (aa)

ISO 158 (01) **JSO** 6 **BSO**+3 (0,95)

NIADÉ D'ELLE, (sfa), 421

NIKYTA D'ELLE, (sfa), 423

OMBRELLE DE LA LONDE, (sfa), 441

PAPILLOTE D'ELLE, (sfa), 456

PERLE MARBLESIEENNE, (sfa), 463

PETALE MINOTIERE, (sfa), 464

PIN UP DES FORETS, (sfa), 467

POMONE DE LA ROQUE, (sfa), 472

QUASSIA DE LAUME, (sfa), 486

SOLANA DE CARTIGNY, (sfb), 558

UDINE D'ELLE, (sfb), 602

UNESTAR LIBERTY, (sfb), 615

UPSULLA D'ALLOU, (sfb), 620

RICK D'ICK, (sfa)

par LE TOT DE SEMILLY, (sfa)
et MILADY D'ELLE, (sfa)
par ADELFO (BR), (fsf)

ISO 145 (11) **JSO** 6 **BSO**+9 (0,81)

BELLA BOIS D'ELLE, 224

BRENTINA D'ELLE, 236

RIESLING DU MONSELET, (sbs)

par KASHMIR VAN'T SCHUTTERSCHO (BE),
(sbs) et BETTINA KERVEC, (sfa)
par LAEKEN, (sfa)

BSO+7 (0,78)

BAD GIRL D'ARGENTEUIL (BE), (sbs), 215

RIFAISOS (DE), (westf)

par RICCIONE (DE), (han) et FINANZA, (westf)
par FAISAL, (westf)

BDR+26 (0,65)

BETTY BOOP UTOPIA, 228

RIMBOW DE MOENS, (sfa)

par DIAMANT DE SEMILLY, (sfa)
et MINEROUGE DE MOENS, (sfa)
par PAPILLON ROUGE, (sfa)

ISO 137 (15) **JSO** 5 **BSO**+16 (0,76)

CALOUGA DE RIBON, 245

CARLA DE CARNEVILLE, 248

RINALDO DES ISLES, (sfa)

par KANNAN (NL), (kwpn)
et TALITA DES ISLES, (sfa)
par ARTICHAUT, (sfa)

ISO 142 (12) **JSO** 5 **BSO**+12 (0,80)

COLUMBIA DES ISLES, 264

RINALDO ROUGE, (sfb)

par QUITE EASY (DE), (holst)
et ILDA LA ROUGE, (sfa)
par LIBERO H (DE), (holst)

ISO 148 (14) **JSO** 6 **BSO**+10 (0,77) **BDR**+4
(0,41)

BUNNY GIRL DES ISLOTS, 239

RINGO (NL), (kwpn)

par KING, (kwpn) et LIANNE, (kwpn)
par FERRO (NL), (kwpn)

BDR+8 (0,73)

AQUARELLE DE MAIV, (oc), 202

CLOUD DANCER, (oc), 262

RISSOA D'AG, (sfb)

par QUAPRICE BOIMARGOT QUINCY (DE),
(holst) et UNISSON DE L'ERVE, (sfa)
par ARTICHAUT, (sfa)

ISO 170 (15) **JSO** 5 **BSO**+2 (0,87) **BCC**+7
(0,42)

BETTY BOOP D'AUTHUIT, 228

BRINDILLE DE LAUNAY, 237

CARLA DU LAVOIR, 249

RITON DE COURGERON, (sfa)

par FOUDE DE GUERRE, (sfa)
et JAVA DU CLOS, (sfa)
par EMIR DU MESNIL, (sfa)

ISO 159 (94) **JSO** 6 **ESO**

REGATE DU SUD, (sfa), 515

RITTMEISTER, (westf)

par RUBILOH, (han) et FONTAENE, (westf)
par FASCHINGSPRINZ, (westf)

RITTMINCA (DE), (westf), 525

RITUEL ST JEAN, (sfb)

par ORLANDO (BE), (bwp)
et KALISTEE D'ELNON, (sfa)
par ROX DE LA TOUCHE, (sfa)

ISO 144 (13) **JSO** 6 **BSO**+13 (0,62)

HISTOIRE DUAL, (aes), 365

RIVAGE DU PONCEL, (sfa)

par URIEL, (sfa)
et NEVADA DU PONCEL, (sfa)
par ELF III, (sfa)

ISO 156 (93) **JSO** 5 **BSO**+3 (0,96)

IKEBANA DES GARENNES, (sfa), 371

ROBIN DES CHAMPS, (ps)

par GARDE ROYALE (IE), (ps)
et RELAYEUSE, (ps) par IRON DUKE, (ps)
Gagnant en Obstacles

OMAHA VAUCOULMIN, (*ac*), 440

ROBIN DES PRES, (ps)

par CADOU DAL, (ps) et RELAYEUSE, (ps)
par IRON DUKE, (ps)
Gagnant en Plat Gagnant en Obstacles

POUR MEMOIRE, (*ac*), 473

ROBIN DU VINEBUS, (sfa)

par ROBIN II Z (DE), (han)
et NOUNA DU MANOIR, (sfa)
par GREMAT DE GREZ, (sfa)

ISO 129 (10) **JSO** 5 **BSO**+12 (0,79)

DOUCE DU VINNEBUS, 291

ROBIN II Z (DE), (han)

par RAMIRO (DE), (holst) et ALPHA, (se)
par ALME, (sfa)

BSO+2 (0,98) **BCC**+9 (0,74)

KAMELIA DES BRUMES, (sfa), 383

PARA SOL, (sfa), 457

PARME COURCELLE, (sfa), 457

PLATINE DU ROUET, (sfa), 470

PROMISE DU REVERDY, (sfa), 475

QOMETTE DE MONTSEC, (sfa), 480

QUIRITIS D'ORION, (sfa), 503

QUISSORA SEMILLY, (sfa), 504

QUOKINE DU CHATEAU, (sfa), 505

RAJNA DU SALBEY, (sfa), 509

RAPIDE DE VAINS, (sfa), 511

REFLET DES ETANGS, (sfa), 515

REGATE D'AURE, (sfa), 515

REINE LOZONAISE, (sfa), 517

RITA D'ERIC, (sfa), 524

RIVIERE DE L'AIROU, (sfa), 526

ROMANCE DU MOYEC, (sfa), 528

ROMANTIQUE DE VAINS, (sfa), 529

ROQUETTE DE CRESNAY, (sfa), 529

ROSE DE LAUNAY, (sfa), 530

ROSEN DU MARAIS, (sfa), 532

ROXANE DU HAMEAU, (sfa), 534

ROXANNE DE LA VIOLLE, (sfa), 534

SALSA DU HOMET, (sfb), 541

SHIRLEY DU REVERDY, (sfb), 552

SONATE DE CHUTAUDIÈRE, (sfb), 559

SURPRISE DES ROCHES, (sfb), 566

TAHITI BARBOTIERE, (sfb), 570

TIFFANY DE ROY, (sfb), 585

TRINITRINE D'AS, (sfb), 597

TRISKELL DE KRENE, (sfb), 597

TSARA AMBRE, (sfb), 597

TULEA DE L'AMONT, (sfb), 598

ROBIN Z (DE), (han)

par RAMIRO (DE), (holst) et ALPHA, (se)
par ALME, (sfa)

BDR+5 (0,47)

APRIL SUNDAY (IT), (si), 202

PARVANA DU TER, (sfa), 458

QUINOA DE LA ROUELLE, (sfa), 502

VOLIVIA VDL (NL), (kwpn), 657

ROCCOSSIFRED

par LIMBO (NL), (kwpn)
et BLINTEN (BE), (bwp)
par CLINTON (DE), (holst)

ISO 154 (11) **JSO** 6 **BSO**+13 (0,92)

AUBADE DE LINE, 210

CINDERELLA ESS, 261

DUBBLE FACE DREAM, 293

GOTHYKA VAN DE RIB, 348

VONDERWOMAN VANDE RIB, 658

ROCKLYN, (tf)

par LOVE YOU, (tf) et HALLEY BLUE, (tf)
par CEZIO JOSSELYN (US), (tf)

BELLE FAWEY DOVAKI, (tf), 225

ROCK'N ROLL SEMILLY, (sfa)

par DIAMANT DE SEMILLY, (sfa)
et LA MARE, (sfa)
par APACHE D'ADRIERS, (sfa)
ISO 174 (18) **JSO** 6 **BSO**+23 (0,98)

ALIDEE DU GONGE, 191
AMBRE DES SAULES, 197
ANGIE DE LA LANDE, 200
ARIOUSA DE LA GREE, 204
ATLANTA DE LAUME, 209
AYERS ROCK DES LILAS, 212
CARBINIA, 248
CASSIOPEE O'BURET, 251
CHICGIRL DE ST AUBERT, 258
DELICIOSA DE LAUMAE, 278
GINGER DE BELHEME, 343
HOPE DES ESSARTS, 367
HOSAKA DU MONDRAGON, 368

ROCROI II, (sfa)

par POT D'OR, (ps) et BALIVERNE, (sfa)
par IBRAHIM
ISO 109 (87)

MERRY, (sfa), 409

ROHDIAMANT (DE), (old)

par RUBINSTEIN (DE), (westf)
et ELEKTIA 5, (old)
par INSCHALLAH EX JOSSELIN, (aa)
BDR+27 (0,87)

ROSALIE (DE), (old), 529

ROI DE ROME (US), (ps)

par TIME FOR A CHANGE (US), (ps)
et REVE DE REINE (US), (ps)
par LYPHARD (US), (ps)
Gagnant en Plat

JIVA DE CHALAMONT, (ac), 379

ROLI ABI, (ps)

par BERING (GB), (ps)
et ALL FOUND (US), (ps)
par ALLEGED (US), (ps)
Gagnant en Plat

ABI PRETTY, (ps), 185

ROMAN SADDLE (IE), (ps)

par SADLER'S WELLS (US), (ps)
et GALITIZINE (US), (ps)
par RIVERMAN (US), (ps)
Gagnant en Plat

ESPACE DU POMMERAY, 308
PEPITE D'ESTEREL, (ps), 461

ROMANCERO H, (han)

par ROHDIAMANT (DE), (old)
et MARLE, (han) par MATCHO, (aa)
BDR+14 (0,49)

ROMANCE (DE), (han), 527

ROSA BONHEUR (DE), (han), 529

ROMANDO DE L'ABBAYE, (sfa)

par FLIPPER D'ELLE, (sfa)
et MALOISE DE L'ABBAYE, (sfa)
par DIAMANT DE SEMILLY, (sfa)
ISO 149 (19) **JSO** 5 **BSO**+14 (0,96) **BCC**+9
(0,57)

AZIA DE BLANCHIZET, 213
BAIA DE BLANCHIZET, 217
BELENA DE TUR, 224

CEDILLE DE LA ROCHE, 252
CIRCE DES ORCETS, 261
ENJOY DES TERRISSES, 306
ERA D'AVEYRON, 307
ESPERANCE CAPITELLES, 308
H'OSSELLE EN VERBONNE, 368

ROSARIO (DE), (old)

par RUBINSTEIN (DE), (westf)
et ELFENLICHT, (old)
par CASTRO (DE), (holst)
BDR+25 (0,56)

THEMIS DE L'HERM, (cs), 584

ROSEAU D'OR, (*aa*)

par FAYRILAND II, (*aa*)
et LA TESTERINE, (ps)
par GARDE COEUR, (ps)

IAA 137 (85)

PAELESTRA, (sfa), 453

ROSENPRINZ D (NL), (kwpm)

par GRIBALDI (DE), (trak)
et MEINE MELODIE D, (oes)
par ROSENKAVALIER, (westf)
IDR 120 (03) **JDR** 5 **BDR**+17 (0,81)

RIVIERE DE PEHURIE, (sfa), 526

ROMAN NOIR DE BREVE, 527

ROSIRE, (sfa)

par URIEL, (sfa) et EOLIENNE, (sfa)
par ULTRA SON, (sfa)
ISO 177 (93) **JSO** 6 **BSO**+11 (0,99)

ALMERIA DE FAYE, 193
JALOUSIE DU SIRE, (sfa), 378
JE VIENS D'ORVAL, (sfa), 378
KINASE DE VESQUERIE, (sfa), 386
KITCH DE LYONS, (sfa), 387
LADY GERVAISERIE, (sfa), 391
MAGGY DE VESQUERIE, (sfa), 402
MAGIC D'ALTENBACH, (sfa), 402
MYRTILLE DU PUIITS, (sfa), 414
NARCISSE D'ESPOIR, (sfa), 417
NATIVE PLATIERE, (sfa), 418
NEPTUNE TREZY, (sfa), 420
OLYMPIQUE DES FORETS, (sfa), 440
ONDE DE LA LANDE, (sfa), 441
OPALE DES SALINES, (sfa), 443
OREE D'HERBAGE, (sfa), 446
OSIRIS D'ESPOIR, (sfa), 450
OSIRIS DU COSTIL, (sfa), 450
OZO DE MOULINET, (sfa), 453
PALAWANE DE SULLY, (sfa), 454
PERLITA DE GALESTE, (sfa), 463
PHEBE DU BIEF, (sfa), 465
PLAY GIRL DE L'ILL, (sfa), 470
QUATSAISONS DE KERSE, (sfa), 487
QUEENIE BREYCOURT, (sfa), 490
QUESSY DE NESQUE, (sfa), 495
QUILLE PLATIERE, (sfa), 500
RAINETTE DES PRES, (sfa), 509
RAPETTE DU FAUBOURG, (sfa), 510
RENOUILLERE DU LUOT, (sfa), 519
ROSALIE DES LUCIOLES, (sfa), 530
ROSINE VEPHI, (sfa), 532
ROSY DU VEILLON, (sfa), 532
SCALA DES SAUGETS, (sfa), 546
SHAMA DE FORGERIE, (sfa), 550
SI JOLIE PETIT TORCY, (sfa), 552
SIREINE CHANIERE, (sfa), 555
SYBELLE DES MORLOTS, (sfb), 568

TEA TIME DES SARTHES, (sfa), 577
TERRI DE MARA, (sfb), 580
UNE DAME DE MORTAGNE, (sfa), 611
UNE ILE AUX SAUGETS, (sfa), 613
VOL AU VENT DU PONT, 656

ROSSIGNOL GRAVERIE, (sfa)

par CORRENT, (sfa) et FINE FLEUR, (sfa)
par FRANCILIUS, (ps)

BABIOLE DE BONJAC, 213
JAVELINE DE BONJAC, (sfa), 378
REVELAVIE DE BONJAC, (sfb), 520

ROX DE LA TOUCHE, (sfa)

par LORD GORDON, (sfa)
et L'AUPEZERIE, (sfa) par FANTAISISTE, (sfa)
ISO 157 (90) **JSO** 6 **BSO**+1 (0,98)

MAKEVKA DE CHASNAY, (sfa), 403
MELYSSA DU MONT, (sfa), 408
NATHALIA DES AURES, (sfa), 418
NEMESIS SAUSSETOUR, (sfa), 420
NIOBE DE NANTUEL, (sfa), 424
NUIT DE CHASNAY, (sfa), 429
OPAL, (sfa), 443
ORIA DU FOREZ, (sfa), 447
ULULUNE DE BELLEVUE, (sfa), 608

ROY DE LA VALLEE, (sfa)

par QREDO DE PAULSTRA, (sfa)
et LAYDY DE LA VALLEE, (sfa)
par CAMELIA DE RUELLES, (sfa)
ISO 114 (09) **JSO** 4

BULLE DES TUPINIERES, 239

ROYAL ARDENT, (sfa)

par GRAND VENEUR, (sfa) et EUREKA, (sfa)
par RED STAR II, (ps)
ISO 128 (88) **JSO** 5

NOUVELLE ARDENTE, (sfa), 428

ROYAL FEU, (sfa)

par LORD GORDON, (sfa) et NEURINE, (sfa)
par LAUDANUM, (ps)
ISO 149 (97) **BSO**+3 (0,99)

ESPERA DE THOZANO, 308
LICORNE DU VALON, (sfa), 395
MALICE DU PRIEURE, (sfa), 404
MIGHTINESS ROYALE, (sfa), 409
MISS MERZE, (sfa), 411
NIAGARA DU FOUGERET, (sfa), 421
NIKITA DES RONDETS, (sfa), 423
NINON DES LOULOU, (sfa), 424
NOUMBA TAME, (sfa), 428
OPALINE VERTE, (sfa), 444
OSTAR D'YSIEUX, (sfa), 450
PARKITA CHABAUDIÈRE, (sfa), 457
PENELOPE D'OC, (sfa), 460
PINK BATILLY, (sfa), 468
PINUP D'YSIEUX, (sfa), 468
PITCHOUNE DE KRENE, (sfa), 469
PUNAUIA DE RICHEFOU, (sfa), 477
SAPERLIPOPETTE D'ISLE, (sfa), 544
T'ES LA D'ERMONT, (sfa), 580
TOPSMODELE, (aacr), 591
UNIE D'ELLE, (sfa), 616
UROYALE DE LAGENERIE, (sfa), 624
VAILLANCE DE LIGNY, (aacr), 631
VOYEL DU PUY, 658

RUBIN ROYAL (DE), (old)

par ROHDIAMANT (DE), (old)
et RUMIRELL, (old)
par GRUNDSTEIN II (DE), (han)
BDR+21 (0,86)

ROYALE ACTION (DE), (old), 535

RUBIS DE LA NOE, (tf)

par FORT D'ORANGE, (tf)
et MONA DU GUE, (tf) par VALMONT, (tf)

OPALINE DE MAUBRAY, (tf), 444

RUBIS DE PREUILLY, (sfb)

par DIAMANT DE SEMILLY, (sfa)
et LA CORDA (DE), (holst) par LORD, (holst)
ISO 167 (14) **JSO** 6 **BSO**+20 (0,69)

BAILA DE PREUILLY, 217

RUIZ SOLER, (old)

par RUBINSTEIN (DE), (westif)
et LARENTINA, (old)
par ARGENTINUS (DE), (han)

EVIGANTE (BE), (bwp), 313

RUYBLAS, (sfa)

par NIGHT AND DAY, (ps) et TANAGRA, (sfa)
par FURIOSO (GB), (ps)
ISO 101 (99)

LANA DU THEILLET, (sfa), 392

PHÉLINE DE CALLI, (sfa), 465
RIVAGE DE MONTIEGE, (sfa), 525

RYOKAN, (ps)

par HIGHEST HONOR, (ps)
et GREY GODDESS (IE), (ps)
par GODSWALK (US), (ps)
Gagnant en Plat

FABIOLA DU FOUR, (ps), 315

RYON D'ANZEX, (aa)

par MASSONDO, (*aa*) et HERA B, (aa)
par DANDY DU VERGER, (aa)
ISO 165 (90) **JSO** 6 **ESO**

JAHALDA EYBESS, (aa), 377

KIMEKA, (sfa), 386
OPALE D'EPIC, (aa), 443
POMONE DU FIGUIER, (aa), 472
QUOZIA DE FALERE, (sfa), 506

SAADY CK (DE), (ar)

par PASHA SHARIM (DE), (ar)
et BLUE SHARIKA (DE), (ar)
par THE VERDICT HG (US), (ar)

SHAIMAH EMA, (dsa), 550

SABIANGO (DE), (ps)

par ACATENANGO (DE), (ps)
et SPIRIT OF EAGLES (US), (ps)
par BEAU'S EAGLE (US), (ps)

SPIRITOVA, (ps), 562

SABLE ROSE, (sfa)

par URIEL, (sfa) et GOLD ROSE, (sfa)
par IBRAHIM
BSO+8 (0,96) **BCC**+16 (0,59)

ATILE OF COLORS (BE), (bwp), 209

JULIA DES HAYETTES, (sfa), 381
LAURYN D'ARMANVILLE, (sfa), 393
LUBIE DE COQUERIE, (sfa), 399

NINON DE CORDELLES, (sfa), 424
OPALE DE B'NEVILLE, (sfa), 443
ORGANZA DU SAULNOIS, (sfa), 447
TAHINA DES ISLES, (sfa), 570
TOBELIA (NL), (kwpn), 588

SACRATO (DE), (old)

par SACRAMENTOSON, (holst) et RINA, (se)
par SIR SHOSTAKOVICH (IE), (ps)
ISO 101 (99)

TALLICOTTE D'ISLE, (cs), 572

SACRO SAINT, (ps)

par KENDOR, (ps) et CHAMISENE, (ps)
par PHARLY, (ps)

EAU SAINTE, (ps), 295

SAFARI D'AUGE, (sfa)

par DIAMANT DE SEMILLY, (sfa)
et MARQUISE DU GRIMEUX, (sfa)
par PAPILLON ROUGE, (sfa)
ISO 167 (18) **JSO** 6 **BSO**+17 (0,90)

CALOUNA DERICK, 245

CONQUETE DE LAUME, 265
DAKOTA DE LAUME, 270
DJEHELLE DE LA BRIDE, 286
DUBAI CC, 292
DUNE BARBOTIERE, 293
DYNAMITE DU LANDEY, 294

SAGEBURG (IE), (ps)

par JOHANNESBURG (US), (ps)
et SAGE ET JOLIE (GB), (ps)
par LINAMIX, (ps)
Gagnant en Plat

FRICADELLE, (ps), 333

SAINT DES SAINTS, (ps)

par CADOUAL, (ps) et CHAMISENE, (ps)
par PHARLY, (ps)
Gagnant en Obstacles

SAINTE DES SAINTES, (ps), 540

SALTO DE L'ISLE, (sfa)

par HURLEVENT DE BREKA, (sfa)
et OTTES DE L'ISLE, (sfa)
par QREDO DE PAULSTRA, (sfa)
ISO 126 (12) **JSO** 5 **BSO**+1 (0,90)

BEAUTE DE LA VANRIE, 222

BELLINNE DE MARYS, 226
CACHEMIRE BELMANIERE, 240
CALINE DE LA SEE, 243
COQUINE DE PAUTE, 266
DIANE BELMANIERE, 281
EDEN DE LA LANDE, 297

SALTO DES NAUVES, (sfa)

par DOLLAR DELA PIERRE, (sfa)
et BALADINE DU MESNIL, (sfa)
par LE SARTILLAIS, (sfa)
ISO 159 (21) **JSO** 6 **BSO**+20 (0,72)

EDEN DE RHODES, 297

FLAMME DU BOS, 326

SAM DU CHALLOIS, (sfb)

par QUAPRICE BOMARGOT QUINCY (DE),
(holst) et HEVE DU CHALLOIS, (sfa)
par ADAM IV, (sfa)

ISO 162 (16) **JSO** 5 **BSO**+7 (0,71)

FARANDOLE DU BIDOU, 318

SAMAI, (old)

par SAMBERTINO (NL), (kwpn)
et BEROLINA, (han)
par BRENTANO II (DE), (han)

STATE OF MIND UCS (GB), (old), 563

SAMBA HIT, (brdb)

par SANDRO HIT (DE), (old) et POESIE, (brdb)
par BRENTANO II (DE), (han)
BDR+24 (0,50)

ATRUSCHELS (NL), (kwpn), 210

SAMORANO, (han)

par STAKKATO (DE), (han)
et WIENERWUERSTCHEN, (oes)
par WIENERWALD (DE), (han)

DOVIZIOSA (NL), (kwpn), 291

SAN AMOUR (DE), (old)

par SANDRO HIT (DE), (old)
et PUPPENFEE, (old)
par PLAISIR D'AMOUR, (old)
BDR+18 (0,89)

AUMANCE DE VADY, 211

SAMBA D'AMOUR DU NEUHOF (DE), (bawue),
542

SORIANA DES 4 VENTS Z (BE), (z), 560

SUBLIME STAR JM (DE), (old), 564

SAN REMO, (kwpn)

par WOLKENTANZ, (han) et VALENTE, (han)
par VOLTURNO, (old)
BDR+15 (0,81)

Z RESIA (NL), (kwpn), 661

SANDREO (NL), (kwpn)

par SANDRO HIT (DE), (old)
et PRETTIFY, (kwpn)
par FLEMMINGH (NL), (kwpn)
IDR 131 (15) **BDR**+15 (0,95)

BARAKA DES RENERIES, 221

TOBEFREE DU FEUILLARD, (sfb), 588

UBALDINE DE CRESNAY, (sfb), 601

UNE DU CASTEL, (sfb), 612

VALLEE D'AURE, (aacr), 634

SANDRO (DE), (holst)

par SACRAMENTO SONG (GB), (ps)
et DUERTE (DE), (holst)
par WAHNFRIED (DE), (holst)

MAMERANDE, (sfa), 404

SANDRO BOY (DE), (old)

par SANDRO (DE), (holst) et WIADORA, (old)
par GRANNUS, (han)
BSO+13 (0,95) **BDR**+3 (0,41)

ACANTHE, (oc), 186

DESERT ROSE, (oc), 279

ELECTRA DELORME, 299

H AS GIRL DES BEAUX, 353

HEARTDREAM ST NICOLAS, 358

HERMINE DE VILLARET, 361

HIGHNESS DU FLEUVE, 363

SANDRO'S GIRL DE PLEVILLE (DE), (old),
543

SANLADY (DE), (old), 543

ULTANE DE ST MAUDE, (sfa), 606

UNSER DE COURTENAIN, (sfa), 618

SANDRO HIT (DE), (old)

par SANDRO SONG (DE), (old)
et LORETTA, (old) par RAMINO, (westf)
BCC+11 (0,59) **BDR**+22 (0,96)

ANGELINA FLEURI, 200
ODYSSEE DES BRIANDES, 434
ORLEQUINE DU MONT, (sfb), 448
POETIN Z CL 1 (BE), (z), 471
SAMBA DU PARC (DE), (old), 542
SAND SILVER DE HUS (DE), (old), 543
SANDY DU LOING (DE), (han), 543
SANS SOUCI (DE), (old), 543
SOLE MIO Z, (z), 558
VOLE DE NUIT, 656

SANDWAKI (US), (ps)

par DIXIELAND BAND (US), (ps)
et WAKIGOER (US), (ps)
par MISWAKI (US), (ps)
Gagnant en Plat

TSFAT, (ps), 598

SANTANDER H (DE), (old)

par SANDRO (DE), (holst) et CALIFORNIA, (h)
par CONTENDER (DE), (holst)
BDR+4 (0,70)

ALL MYWAY VARNEL, 192
CYBEL DE GO, 269
VELOUTTE'JAC, 639

SAPHIR ROUGE II, (sfa)

par GALOUBET A, (sfa) et MINE ROUGE, (sfa)
par URIEL, (sfa)
ISO 131 (91) **JSO** 6

HOLGA DES BIGNONS, (sfa), 366

SARANTOS (NL), (kwpn)

par EMILION (NL), (kwpn) et HAROOM T, (se)
par LAROME (DE), (holst)
ISO 154 (09) **BSO**+7 (0,76)

GUINNESS DES LUTHIERS, 353
HENJIE DE BETTEGNEY, 360

SARASTRO, (ac)

par NIGHTKO et DALILA IV, (aa)
par LAURIER, (aa)
ISO 146 (94) **BCC**+20 (0,88)

CHANEL LONGRAIS, 256
FALLOUJJA CORUBERT, (aa), 316
OLYMPE D'EOS, (ac), 438
OMBRE DU HALAGE, (sfa), 441
PALME DE BARBEREAU, (sfa), 454
POUPEE DE BRENNE, (aa), 472
SELLIA DE LA BERGERIE, (aa), 548
SIN'COPIA DE CO'RAIL, (sfb), 554
ULYSSIA DU TERROIR, (sfb), 608
URGENCE DU THIL, (aa), 623

SARKOZY (DE), (han)

par SANDRO HIT (DE), (old)
et WELTFEE, (han)
par WELTMEYER (DE), (han)
BDR+17 (0,67)

BABYLOU DE L'ORAIN, 214

SAROS VAN'T GESTELHOF, (bwp)

par RAMIRO (DE), (holst)
et ERLE VAN DE HELLE, (oes)
par PIK KOENIG, (han)
BDR+10 (0,62)

732

AVONDROOS (NL), (kwpn), 212

SAUVEUR DE LA COUR (BE), (bwp)

par OBERON, (oes)
et OLYMPIA CERISE, (bwp)
par AVONTUUR, (kwpn)

UNE TOUCHE DU MAJOR (BE), (aes), 614

SCANDALE D'IVRAIE, (aa)

par LAURIER DE HERE, (aa)
et JALISKA DE TANUES, (aa) par IAGO C, (aa)
ISO 133 (12) **JSO** 6 **BSO**+2 (0,84)

CAOQUETTE D'IVRAIE, (aa), 247

SCAREFACE DE MARS, (sfa)

par DOLLAR DELA PIERRE, (sfa)
et QERLY CHIN (BE), (bwp)
par CHIN CHIN (DE), (holst)
ISO 132 (19) **JSO** 5 **BSO**+4 (0,93) **BCC**+11 (0,50)

BIMBO DE CHEZELLES, 230
CAMERA DE LA FERME, 246
CHIVA DELORME, 259

SCHERIF D'ELLE, (sfa)

par JALISCO B, (sfa) et ALTESSE D'IRA, (sfa)
par PRINCE DU CY, (sfa)
ISO 168 (96) **JSO** 6

LEGENDE DE VIMA, (sfa), 394
NIAGARA DU MARAIS, (sfa), 421
NIERBA DE CARTIGNY, (sfa), 422
NUANCE DE VIMA, (sfa), 429
PASSION CAEL, (sfa), 458

SCHILLING, (sbs)

par KASHMIR VAN'T SCHUTTERSCHO (BE), (sbs) et JOLIE DARCO DE LA FERME, (sbs)
par DARCO (BE), (bwp)
BSO+16 (0,77)

ASTUCE D'HARGNIES, (sbs), 207

SCOOP DU PHARE, (sfb)

par JUMPY DES FONTAINES, (fsf)
et CHRONIQUE HIPPIQUE, (sfa)
par SAINT COME, (sfa)
ISO 126 (15) **BSO**+3 (0,63)

ATHENA DU PHARE, (oc), 208

S'DARCY LYRIC AMOUR Z, (z)

par SIOUX DU GODION, (sfb)
et LYRIC (GB), (bw) par LENARD, (holst)

LYRIC'S LAST DANCE IN VIE, (aes), 400

SEABEA SWEET D'OR, (sfa)

par ELF D'OR, (sfa) et NAVAJOS D'OR, (sfa)
par QUIDAM DE REVEL, (sfa)
ISO 138 (15) **JSO** 5 **BSO**+3 (0,79)

DIABLESSE D'OR, 280

SECRET SINGER, (ps)

par SINGSPIEL (IE), (ps)
et SECRET DANCER, (ps)
par FABULOUS DANCER (US), (ps)
Gagnant en Plat

BALLINA D'ANNAIN, (ps), 220
UTOPIE DE LA FORET, (sfa), 628
VANINA DE LA BANNE, (aqps), 636

SEDUISANT D'AURE, (sfa)

par URIEL, (sfa) et GABY DE SARTILLY, (sfa)
par AMOUR DU BOIS, (sfa)
ISO 101 (88)

MARTINA DEL SAURO (IT), (si), 405

SEMOUR DE SAVINIA, (sfa)

par GUENOUR, (sfa) et IBERICA, (sfa)
par MEXICO, (sfa)
ISO 135 (90) **JSO** 6

JUDEE DES ORES, (sfa), 381

SEPTIEME CIEL (US), (ps)

par SEATTLE SLEW (US), (ps)
et MAXIMOVA, (ps)
par GREEN DANCER (US), (ps)
Gagnant en Plat

SEVENTH STAR, (ps), 549

SEZUAN, (oes)

par BLUE HORS ZACK, (kwpn)
et DON ROMINA, (oes)
par DON SCHUFRO, (old)

SAIGON DE HUS, (old), 540

SHAKESPEAREAN (IE), (ps)

par SHAMARDAL (US), (ps)
et PAIMPOLAISE (IE), (ps)
par PRIOLO (US), (ps)

ESTRELLA DE ORO, (ps), 310

SHAMALGAN, (ps)

par FOOTSTEPSINTHESAND (GB), (ps)
et GENEVALE, (ps) par UNFUWAIN (US), (ps)
Gagnant en Plat

STOP AND STARE, (ps), 564

SHEYENNE DE BAUGY, (sfa)

par GRAND VENEUR, (sfa)
et BERENICE, (sfa) par NANKIN, (sfa)
ISO 148 (94)

DAMIRA (BE), (bwp), 272

SHEYRANN (IE), (ps)

par TOP VILLE (IE), (ps) et SHAIYRA (IE), (ps)
par RELKO (GB), (ps)
Gagnant en Plat Gagnant en Obstacles

KISS MY SPRING, (ac), 387

SHOGOUN II, (sfa)

par NIGHT AND DAY, (ps)
et OPALINE DES PINS, (sfa)
par GARITCHOU, (aa)
ISO 184 (97) **JSO** 6 **ESO** **BCC**+1 (0,72)

NEDJMA DU PRAIRIAL, (sfa), 419
NO COMMENT DU MORIN, (sfa), 425
NOCOMMENT, (sfa), 426
OCEAN DREAM FAST, (sfa), 432
OLGA DU PONT TUAL, (sfa), 437
QUARENE MANCIAISE, (sfa), 485
QUEEN ALLTEAM, (sfa), 488
SABA LA MULOTIERE, (sfa), 538

SHOUPPYDAM DES HORTS, (sfa)

par QUIDAM DE REVEL, (sfa)
et FLORYPSO DES HORTS, (sfa)
par LE TOT DE SEMILLY, (sfa)
ISO 120 (10) **JSO** 4

ALEMBIK DU TERGUER, 190

CALYPSO DU MEIN, 245
 CELLE CI D'OR, 253
 CHAKULAKA DE LA GREE, 255
 CHANEL DE LA FAGNE, 255
 COQUETTE DE MAUCOURT, 265
 COUGAR D'ALLEZ, 267
 DOURGA DE KREISKER, 291
 DYNAMO DE HUS, 294
 ETOILE DE BRIERE, 311
 SUNDANCE DE CREMPS Z, (z), 565

SI TU VIENS, (sfa)

par URIEL, (sfa) et D'OU VIENS TU, (sfa)
 par IBRAHIM
ISO 174 (96) **JSO** 6 **BSO**+1 (0,98)

MISSION, (sfa), 412
 OCEANE DE LANGERS, (sfa), 433
 QUALINE BELMANIERE, (sfa), 483

SILVER RAINBOW (GB), (ps)

par RAINBOW QUEST (US), (ps)
 et ARYENNE, (ps)
 par GREEN DANCER (US), (ps)

SISI CHANIERE, (sfa), 556
 UNE DES SURELLES, (sfa), 612
 URGELE DU QUESNAY, (sfa), 623

SILVERSTONE (NL), (kwpn)

par CHAMPION DU LYS, (sfa)
 et MARTHAGO, (oes)
 par CARTHAGO (DE), (holst)
BSO+1 (0,83)

CIBELLE DE MONTSEC (NL), (kwpn), 260

SILVIO (DE), (old)

par SANDRO (DE), (holst)
 et GELBKATZE, (old) par GEPARD, (han)
BSO+2 (0,90) **BDR**+5 (0,70)

LA BELLA MAFIA (DE), (han), 389
 VENT DE FOLIE D'EMM, 642

SIMBA DE NACRE, (tf)

par MEAULNES DU CORTA, (tf)
 et IVANA D'ARC, (tf)
 par BUVETIER D'AUNOU (US), (tf)

GRAINE DU SABLIER, (tf), 349

SINGAPORE, (kwpn)

par ACORADO (DE), (holst) et F CORA, (holst)
 par CANTUS (DE), (holst)
BSO+4 (0,66) **BDR**+2 (0,44)

GIRL OF HEAVEN (NL), (kwpn), 344

SINGASINGA, (ps)

par GROOM DANCER (US), (ps)
 et STERLING LOVE, (ps)
 par CARWHITE (IE), (ps)
 Gagnant en Plat Gagnant en Obstacles

URIELE ROSE ARISTO, (ps), 623

SINGULAR LS LA SILLA (MX), (oes)

par FERGAR MAIL, (sfa) et SYBELLE, (han)
 par STAKKATO (DE), (han)
BSO+5 (0,57)

HOLIDAY CHILI DE PRIM, 366

SINGULORD JOT, (oes)

par SINGULARJO II, (oes)
 et ASLEIKA JOTER, (oes)
 par ASPEN JOTER, (oes)
BSO+2 (0,46)

ZAIDA (DE), (holst), 661

SIUOX DE BAUGY, (sfa)

par GRAND VENEUR, (sfa)
 et LADY DE BAUGY, (sfa) par ARTHY, (sfa)
ISO 116 (91) **ESO**

MISS PORTERON, (sfa), 411
 OF THE CASTLE, (sfa), 435
 RAFALE DE LA COLLINE, (sfa), 508
 VANESSA DE BORD, 636

SIR DONNERHALL (DE), (old)

par SANDRO HIT (DE), (old)
 et CONTENANCE D, (old)
 par DONNERHALL (DE), (old)
BCC+14 (0,45) **BDR**+29 (0,92)

SHAKIRA DES BLANCS (DE), (old), 550

SIR SHUTTERFLY (DE), (han)

par SILVIO (DE), (old) et FAMM, (han)
 par FORREST (DE), (ps)
BDR+2 (0,40)

ATHENA DU MAS GARNIER, 208

SIRANO DE FONTAINE, (sfa)

par NIDOR PLATIERE, (sfa)
 et LUCIE DU CHENOI, (sfa)
 par FANFARON, (sfa)
ISO 162 (92) **JSO** 6

ORACLE DE BRUNEL, (sfa), 445
 PIERRE DE LUNE FONROY, (sfa), 466
 QUEDJANI DES ERABLES, (sfa), 488

SIRE DU THEIL, (sfa)

par LE PLANTERO, (sfa)
 et INCH ALLAH E, (sfa) par NYKIO, (sfa)
ISO 139 (94) **JSO** 6

QUEREL DES ALOUETTES, (sfa), 494

SIRE JAG DE COURTHOE, (sfa)

par JAGUAR MAIL, (sfa)
 et BETINA DU HOULEY, (sfa)
 par MISTER SARTILLY, (sfa)
ISO 146 (17) **JSO** 5 **BSO**+7 (0,81)

CALYPSO D'EGLEFIN, 245

SIRE MAJOR DE LA COUR, (bwp)

par MAJOR DE LA COUR, (sfa)
 et CANDY, (oes)
 par NIMMERDOR (NL), (kwpn)
BSO+15 (0,58)

DONATELLA DE NIKE'S HOF (BE), (bwp), 289

SIRYUS DE BAVOZ, (sfa)

par ARGENTINUS (DE), (han)
 et HOTTONIE, (sfa)
 par ROX DE LA TOUCHE, (sfa)
ISO 131 (12) **JSO** 6 **BSO**+2 (0,92) **BDR**+4 (0,46)

BIELLE LA GOUTELLE, 230
 CLASS THE FIRST, 261
 COQUINE DU DESSOUBRE, 266
 CORINA DE MARGNY, 266

SISLEY DE LA TOUR VIDAL

(BE), (sbs)
 par OGANO SITTE (BE), (sbs)
 et LADY CALVARO (BE), (sfa)
 par CALVARO (DE), (holst)
ISO 155 (11) **JSO** 4 **BSO**+12 (0,94)

BELLE DE B'NEVILLE, 225
 DJUST PERFECT GRISIEN, 287

SKIPPY II, (sfa)

par GALOUBET A, (sfa) et GASCOGNE, (sfa)
 par GAUR, (ps)
ISO 000 (00) **ESO** **BSO**+13 (0,92) **BCC**+10 (0,42)

ABBA VAN DEN BISSCHOP (BE), (bwp), 185
 AISHA DE LAUBRY (BE), (bwp), 189
 ARIA (BE), (bwp), 204
 RADJA DE LAUBRY (BE), (bwp), 507

SLEEPING CAR, (ps)

par DUNPHY (IE), (ps) et LORELTA, (ps)
 par ROSE LAUREL (IE), (ps)
 Gagnant en Plat

PRETTY ORIGNY, 474

QUEEN DE LA VEGA, (ps), 489
 SLEEPING SAND, (ps), 557

SMADOUN, (ps)

par KALDOUN, (ps) et MOSSMA, (ps)
 par TIP MOSS, (ps)
 Gagnant en Plat

RITA DO BRASIL, (ps), 524

URANEFLY, (ps), 620

SNAIKE DE BLONDEL, (sfa)

par CALVARO (DE), (holst)
 et OLYMPIC CHAMPEIX, (sfa)
 par VONDEEN, (sfa)
ISO 168 (16) **JSO** 6 **BSO**+22 (0,79)

EGERIE DES PLAINS, 298

SOCRATE DE CHIVRE, (sfa)

par GRAND VENEUR, (sfa)
 et KIBERIADE, (sfa) par TANAEEL, (sfa)
ISO 135 (90) **JSO** 6 **BSO**+6 (0,99) **BCC**+2 (0,76)

ATHINA PHIR, 209

JOLYGOLD DU NOE, (sfa), 380
 KYRIELLE DES ROSIERS, (sfa), 389
 LAGUNE DE LA FEUILLIE, (sfa), 391
 LOREALIS DE LUSSE, (sfa), 398
 MAIA DU VALGRENTE, (sfa), 403
 NUIT D'EOLE, (sfa), 429
 OBSOLETE, (sfa), 432
 OLARA, (sfa), 436
 QUALINE DE BARNEVIL, (sfa), 483
 QUELIBIA, (sfa), 491
 RATINA DU FAUBOURG, (sfa), 512
 RAVENNE DE L'AITRE, (sfa), 512
 RAZIA DES GLACIERE, (sfa), 513
 TESS DE VIZY, (sfb), 581

SOIR D'AVRIL V, (sfa)

par COUNT IVOR (US), (ps)
 et BALSAMINE, (sfa) par IBRAHIM
ISO 138 (90) **JSO** 6 **BCC**+8 (0,88)

TOPAZE DES RABINES, (sfb), 590
 ULTIMATE DE CAFENY, (sfa), 607
 UTOPIE DE LA SEUDRE, (sfa), 628

SOLERO, (trak)

par HYLLOS (DE), (trak)
et SIRI ARABELLA, (trak)
par POLARGEIST (DE), (trak)
BDR+10 (0,41)

BIMBO DU CLOSEAU (BE), (sbs), 231

SOLIMAN (DE), (han)

par SANDRO HIT (DE), (old) et DANEA, (han)
par DONNERHALL (DE), (old)
IDR 157 (17) **BDR**+21 (0,94)

ATLANTA BIATS, 209
CALYPSO DU HERBE, 245
DOLCE DE SA'N, 287
FLEUR DE LYS LTP ST, 327

SOLITAIR (NL), (kwpn)

par VOLTARE (DE), (han) et NIGRANTE, (oes)
par LIBERO H (DE), (holst)
BDR+7 (0,45)

ZARA (NL), (kwpn), 661

SOLOS LANDTINUS, (dwb)

par LANDADEL (DE), (holst) et UTOPIA, (oes)
par ARGENTINUS (DE), (han)
BSO+3 (0,44) **BDR**+9 (0,40)

LYKKEHOJS CAYENNE (DK), (dwb), 400

SORENTO, (oes)

par SANDRO HIT (DE), (old)
et DEIN LIEBLING, (oes)
par DONNERHALL (DE), (old)
BDR+15 (0,71)

BUREUSA H (NL), (kwpn), 239

SOUL CITY (IE), (ps)

par ELUSIVE CITY (US), (ps)
et SAVAGE (IE), (ps)
par POLISH PATRIOT (US), (ps)
Gagnant en Plat

CANDY QUEEN, (ps), 247

SOUVENIR, (han)

par SANTORINI, (han) et AMINA, (han)
par ARGENTAN, (han)

SOUVENIR (DE), (han), 561

SOUVIENS TOI III, (sfa)

par LIVAROT, (sfa) et HUE COCOTTE, (sfa)
par BEAU MANOIR, (sfa)
ISO 187 (96) **JSO** 6 **ESO**

PROMESSE DE PRELAVAUX, (sfa), 475

SPANISH MOON (us), (ps)

par EL PRADO (IE), (ps)
et SHINING BRIGHT (GB), (ps)
par RAINBOW QUEST (US), (ps)
Gagnant en Plat

DOLLY MOON, (acps), 289

SPARTAKHUS (DE), (han)

par STAKKATO (DE), (han) et SARAH, (han)
par SHERLOCK HOLMES, (han)
ISO 130 (09) **JSO** 5 **BSO**+8 (0,91) **BDR**+10 (0,47)

UNIFLORE DE BREMOY, (sfb), 616

SPIRIT OF SEMILLY, (sfa)

par DIAMANT DE SEMILLY, (sfa)
et AMOUR DE CHANTEPIE, (sfa)
par JEROBOAB, (sfa)
ISO 146 (17) **JSO** 6 **BSO**+8 (0,82)

ETOILE D'ANGE, 311

SPIRIT ONE, (ps)

par ANABAA BLUE (GB), (ps)
et LAVAYSSIERE, (ps) par SICYOS (US), (ps)
Gagnant en Plat

REINE DES ABELLES, (ps), 516

SPOTLIGHT Z (DE), (han)

par STAKKATO (DE), (han)
et GWENDOLYN, (han)
par GRAF GRANNUS (DE), (han)
ISO 143 (10) **BSO**+8 (0,82) **IDR** 110 (12)
BDR+8 (0,59)

GOFFRETE DE LACKE, 347

STAKKATO (DE), (han)

par SPARTAN, (han) et PIA, (han)
par PYGMALION, (oes)
BSO+17 (0,93) **BDR**+2 (0,60)

DAYTONA DE TALMA, 276

DEAUVILLE MAIL, 276

DOUMA MAIL, 291

STARKY D'ANCHIN

par DARE DARE II, (*aa*) et BAMBA, (sfa)
par MONCEAUX, (ps)
ISO 159 (91) **JSO** 6 **BSO**+3 (0,88)

HYGIE DE COURCEL, (sfa), 369

STARSKY DE BRIX, (sfa)

par MUGUET DU MANOIR, (sfa)
et HELA DE SAINTHO, (sfa)
par TANAEL, (sfa)
ISO 120 (88) **JSO** 4 **BSO**+4 (0,84)

OPUS LOUVO, (sfa), 445

QUILA DE VALDELU, (sfb), 499

START FAST, (ps)

par ARMOS (IE), (ps) et ANOA, (ps)
par ABDOS, (ps)
Gagnant en Obstacles

TANIT DE COMMARIN, (ps), 574

STAUFFENBERG, (holst)

par SIR SHOSTAKOVICH (IE), (ps)
et BALTIC, (holst) par CAPITOL I (DE), (holst)

TEKILA (HU), (oes), 577

STEDINGER (DE), (old)

par SANDRO HIT (DE), (old)
et BOLD FANTASY, (se)
par LANDADEL (DE), (holst)
BSO+3 (0,43) **BDR**+24 (0,86)

AVITA V (NL), (kwpn), 212

SAMANA SONG (DE), (han), 542

STENTHOR MORINDA, (sfb)

par KRONOS D'OUILLY, (sfa)
et PATRICIA (NL), (kwpn)
par ICO SUN, (kwpn)
ISO 140 (12) **JSO** 6 **BSO**+4 (0,75)

BANANA D'OUILLY, 221

STEPNEYEV (IE), (ps)

par NUREYEV (US), (ps) et ATHYKA (US), (ps)
par SECRETARIAT (US), (ps)
Gagnant en Plat

MISS STEFEE, (ps), 411

STERNTAENZER, (old)

par SILVIO (DE), (old)
et FELDSCHNEPF, (old)
par PIK BUBE I (DE), (han)

URSELIEN (NL), (kwpn), 624

STEW BOY, (sfa)

par JALISCO B, (sfa) et MAY FLOWER III, (sfa)
par URIEL, (sfa)

ISO 155 (92) **JSO** 6 **BCC**+3 (0,73)

JESSIKA DES ORCETS, (sfa), 379

OK START, (sfa), 436

STORMY DE SIVRY, (sfb)

par QUITE CAPITOL (DE), (holst)
et IZARA DE SIVRY, (sfa)
par TRESOR DE CHEUX, (sfa)

ISO 145 (12) **JSO** 6 **BSO**+1 (0,87) **ICC** 112 (10)
BCC+10 (0,41) **IDR** 101 (10) **BDR**+1 (0,57)

HISTOIRE DE LAYE, 364

STRANGELOVE ENNEMMEL

par QUAPRICE BOIMARGOT QUINCY (DE), (holst) et GOLDCOIN (DE), (westf)
par GOLDLACK, (han)

ISO 146 (15) **BSO**+9 (0,58)

SOLAIA Z, (z), 558

SUNDAY DE RIVERLAND, (sfb)

par QUAPRICE BOIMARGOT QUINCY (DE), (holst) et OCTAVY, (sfa)
par DIAMANT DE SEMILLY, (sfa)

ISO 136 (12) **JSO** 6 **BSO**+6 (0,93) **BCC**+7 (0,46)

BELROSE DES CHAUMES, 226

CAPUCINE BELMANIERE, 247

CARLINA DU GUE, 249

DIANA DE L'AIROU, 281

EMMA TOSCA BATILLY, 305

FLECHE DE RIVERLAND, 327

FUNNY GIRL RIVERLAND, 335

HISBA DE RIVERLAND, 364

HOLENN DE KERGANE, 366

SUNDERLAND, (sfa)

par JALISCO B, (sfa) et MENDOZA II, (sfa)
par TIGRE ROUGE, (sfa)

ISO 158 (94) **JSO** 5 **ESO**

ACTRICE GERY, 186

SUNDY DU GERY, (sfb), 565

TOUPIE DU CARROIL, (sfa), 595

VIASTAR DU GERY, 647

SUNSHINE DU PHARE, (sfa)

par KANNAN (NL), (kwpn) et JALAPA III, (sfa)
par DOMINO DE MOYON, (sfa)

ISO 164 (19) **BSO**+10 (0,79)

FIDJI DU PHARE, 323

HAPPY JUANNE, 356

SUNSHINE DU THOT, (sfb)

par QUITE EASY (DE), (holst)
et BATTANTE DU THOT, (sfa)
par SHALIMAN DU THOT, (sfa)
ISO 133 (15) **BSO**+3 (0,81)

BAB'BE FIRST NATDEA, 213

SUPER CELEBRE, (ps)

par PEINTRE CELEBRE (US), (ps)
et SUPERGIRL (US), (ps)
par WOODMAN (US), (ps)
Gagnant en Plat

GAHZANA, (ps), 336

SUPER DE BOURRIERE, (sfa)

par LAUDANUM, (ps) et FRANCE, (sfa)
par RIC ET RAC, (sfa)
ISO 165 (95) **JSO** 6 **BSO**+3 (0,97)

ISMENE DE SEMILLY, (sfa), 376

SURCOUF DE REVEL, (sfa)

par JALISCO B, (sfa) et DORIS I, (sfa)
par NYKIO, (sfa)

ISO 147 (97) **JSO** 4 **ESO** **BSO**+6 (0,97) **BCC**+2 (0,54)

AVRILE OF GEO, 212

GOLDEN DE L'ILE, (sfa), 347

MELODIE DE BERCE, (sfa), 407

PHEDA DE STE HERMELLE (BE), (sfa), 465

SUSPENS FLOREVAL, (sfa)

par CLINTON (DE), (holst)
et OSEILLE FLOREVAL, (sfa)
par DAMIRO B (NL), (kwpn)
ISO 169 (18) **JSO** 6 **BSO**+22 (0,74)

FINE GALANTE, 324

SYDNEY, (kwpn)

par GOODTIMES (NL), (kwpn)
et LOMARA, (kwpn) par ALASCA (DE), (holst)
BSO+11 (0,80)

AMARENA (NL), (kwpn), 195

CHABIENA G (NL), (kwpn), 254

TAALEX (DE), (bywbl)

par TANGELO VAN DE ZUUTHOEVE (BE), (bwp) et ALEXA, (zw) par ALEXIS, (han)
BSO+16 (0,57)

FIFTY DE KREISKER, (sl), 323

FIRST DE KREISKER, (sl), 325

HYDRA DE KREISKER, 369

TWENTY DE QUELENNEC Z, (z), 599

TALENT PLATIERE, (sfa)

par GALANT DE LA COUR, (sfa)
et MAMIE DE THURIN, (sfa)
par GRAND VENEUR, (sfa)
ISO 120 (89) **JSO** 4 **BSO**+3 (0,97)

OPALE SILVANAIS, (sfa), 443

TALOUBET DU ROUET (NL), (kwpn)

par BALOUBET DU ROUET, (sfa)
et KRETIENNE, (kwpn)
par QUIDAM DE REVEL, (sfa)
ISO 134 (06) **JSO** 6 **BSO**+7 (0,75)

SECRETLOV DE PLEVILLE, (sfb), 548

TALOUBET K (NL), (kwpn)

par GALOUBET A, (sfa) et KRISTA, (westf)
par POLYDOR, (westf)

BSO+6 (0,70) **BDR**+3 (0,41)

TALOMA DE GRANDCAMP Z, (z), 572

TAMBOURGHINI (NL), (kwpn)

par ADAGIO IV, (sfa)
et LAMBORGHINI, (kwpn)
par ZEOLIET, (kwpn)

ISO 138 (07) **JSO** 6 **BSO**+3 (0,90) **BCC**+4 (0,51) **BDR**+2 (0,67)

BAGHEERA DES PRES, 216

UHLANE DE LA VALLEE, (sfb), 603

URANIE DE LA BARBAIS, 620

UZES, (cs), 630

TANGELO VAN DE ZUUTHOEVE (BE), (bwp)

par NARCOS II, (sfa)
et OLYMPIA VAN DE KREKEBEKE, (bwp)
par LAUDANUM, (ps)

BSO+20 (0,91)

ASTRID (NL), (kwpn), 207

ELEONORA (NL), (kwpn), 301

GEVANA D'EMEL, 343

HANELIA (NL), (kwpn), 355

HEPBURN FLAMINGO, 360

HESPERIA DE MANAS, 362

TOSCANE T ET G (DE), (han), 594

TAQUIN DE L'EXTASE, (sfa)

par HEARTBREAKER (NL), (kwpn)
et PERLE DU GISORS, (sfa)
par LE TOT DE SEMILLY, (sfa)

ISO 137 (13) **JSO** 6 **BSO**+9 (0,87)

DIVINE DU BARSAC, 286

DOCILE DU BUCAILLE, 287

EMIRA DES REVES, 305

ILINA DE TREHO, 372

TARGAS POULYOUND, (sfa)

par ELF III, (sfa) et ADORABLE, (sfa)
par OFERISTA, (ps) ou SHIKAMPUR (IE), (ps)
ISO 123 (89) **JSO** 4

NIJAD DE LIVINOT, (sfa), 422

TARZAN DE BEAULIEU, (sfa)

par HADJ A, (aa) et GLYCINE, (sfa)
par QUASTOR, (sfa)

ISO 153 (93) **JSO** 6 **BSO**+1 (0,98)

PETRONELLE, (sfa), 464

QUADETTE DES LONES, (sfa), 482

QUASIMENT DU DEFEND, (sfa), 486

QUEENCY, (sfa), 490

SISSI DE LA FORET, (sfa), 556

TAUERN D'ELPEGERE, (aa)

par UBAC D'ELPEGERE, (aa)
et GAMBIA D'ELPEGERE, (ar) par DUNIXI, (ar)
ISO 128 (13) **JSO** 5 **BSO**+4 (0,66)

ETAUERKY OF MILL AA, (aa), 310

TAYRI DU VERSEAU, (oc)

par L'ABERKAN, (oncs) et QAYFA, (oncs)

BILOXI, (aes), 230

TEBEL ET T'ESCOEUR, (sfa)

par PARCO (BE), (bwp) et PHILIPP'ARTS, (sfa)
par EMIR PLATIERE, (sfa)

ISO 124 (14) **JSO** 4 **BSO**+5 (0,64)

GEORGE'YNA, (oc), 342

TELSTAR DE LA POMME, (sfa)

par NABAB DE REVE (BE), (sbs)
et NIMFE DE LA POMME, (sfa)
par FOR PLEASURE (DE), (han)

ISO 159 (21) **JSO** 6 **BSO**+13 (0,89)

CASSIA DU JAOLAS, 250

CELENIA DE RIMA, 253

CERRY D'AUREY, 257

COMETE DE LAUME, 264

COW GIRL DES FORETS, 267

DACHA SAINT GERMAIN, 269

TENERIFE VDL, (kwpn)

par RAPHAEL (DE), (westf) et OPERA, (oes)
par AHORN (NL), (kwpn)
BDR+6 (0,47)

CAMIRA H (NL), (kwpn), 246

CERYL (NL), (kwpn), 254

TENOR MANCIAIS, (sfa)

par GRAND VENEUR, (sfa)
et GOLDEN COMET, (sfa) par NANKIN, (sfa)
ISO 000 (00) **ESO**

TEQUILA DU RIEU D'EL MER (BE), (sbs), 580

TENSON VAN HET LINDENHOF (BE), (bwp)

par C INDOCTRO (DE), (holst)
et PASSE PARTOUT V LINDENHOF (BE), (bwp) par NIMMERDOR (NL), (kwpn)
ISO 129 (04) **JSO** 6 **BSO**+5 (0,88) **BDR**+1 (0,45)

AMOURETTE DU STECHA, 198

BACARA HOY, 215

QUEEN MARY DE PAQUES, (sfa), 490

THAIS DE PEGASE, (sfa)

par CALVARO (DE), (holst)
et NIVEAL DE PEGASE, (sfa)
par EMIR PLATIERE, (sfa)
ISO 159 (16) **JSO** 6 **BSO**+23 (0,75)

F'CINQ DE LA CHAPELLE, 319

THE MUST DE RIVERLAND, (sfa)

par QUAPRICE BOIMARGOT QUINCY (DE), (holst) et HERESIE DE SEMILLY, (sfa)
par LE TOT DE SEMILLY, (sfa)
ISO 126 (18) **JSO** 4 **BSO**+7 (0,80)

BALADINE DE RIVERLAND, 218

BANDA DE RIVERLAND, 221

THIBO, (sfa)

par COUNT IVOR (US), (ps)
et MAGUITARE, (sfa)
par FORT DE LA COUR, (sfa)
ISO 124 (91) **JSO** 6 **BCC**+2 (0,58)

JAMINA DE CUSSAT, (sfa), 378

THUNDER GESMERAY, (sfb)

par LIMBO (NL), (kwpn)
et BALSAMINE GESMERAY, (sfa)
par ALME, (sfa)
BSO+6 (0,59)

HISTOIRE D'ELPHEN, 365

THUNDER GULCH (US), (ps)

par GULCH (US), (ps)
et LINE OF THUNDER (US), (ps)
par STORM BIRD (CA), (ps)

ABONDANTE (US), (ps), 185

THUNDER VAN DE ZUUTHOEVE (BE), (bwp)

par ARGENTINUS (DE), (han)
et JURA VAN ST MAARTEN, (sbs)
par NIMMERDOR (NL), (kwpn)
BSO+16 (0,90) **BDR**+12 (0,50)

BALLADE VAN HET INDIHOF (BE), (bwp), 219

CHERIE V DE BOSLANDHOEVE (BE), (bwp), 257

ESQUISSE DE TALMA, 309

GRANDAME D'AUBIGNY, 349

NICE LOOK VAN'T ASSCHAUT (BE), (bwp), 421

REBELLE VAN SCHUTTERSLOF (BE), (bwp), 514

THURIN, (sfa)

par GRAND VENEUR, (sfa)
et HARMONIE DE THURIN, (sfa)
par QUASTOR, (sfa)
ISO 159 (94) **JSO** 6 **BCC**+5 (0,66)

JETEE DU RIVAGE, (sfa), 379

TIBET TAME, (sfb)

par ARS VIVENDI (DE), (holst)
et TAMERVILLE, (sfa) par KAYACK, (sfa)
ISO 137 (13) **JSO** 6 **BSO**+4 (0,85)

CEDIBULE DE BRENUIS, 252

DORIS TAME, 290

TIMBOROA (GB), (ps)

par SALSE (US), (ps) et KISUMU (GB), (ps)
par DAMISTER (US), (ps)

ISABELLA VERITE, (ps), 375

TIMORRAK DES ISLES, (sfa)

par DOUBLE ESPOIR, (sfa) et LYCHNIS
par POPOF, (ps)
ISO 141 (92) **JSO** 5 **BCC**+6 (0,64)

LEGENDE LA FEUILLIE, (sfa), 394

TINKA'S BOY (NL), (kwpn)

par ZUIDPOOL, (kwpn) et ESPRIT, (oes)
par ZEUS EX GORDIOS, (sfa)
BSO+12 (0,99) **BCC**+15 (0,78)

ALASKA'DU JOYAU DEP, (aacr), 189

AMAZONE DE TATIHO, 196

AMBRE DU BOCHARD, 197

ANAIS DE LA POMME, 198

ANTALYA DU MONT, 201

BATHIS DE SCARGUEL, 222

CASH DE CORBEIL, 250

CELIA DE FETAN, 253

CHERIE DE RIVERLAND, 257

CHIPIE DE SAINT'A, (aa), 259

CINKASGIRLDESLUTHIERS, 261

DANSE DE B'NEVILLE, 273

NIRMETTE, (aacr), 424

TAHITI DU PARK, (sfa), 570

TANGERINE DE TREILLE, (sfa), 574

TINKERBEL HERO Z (BE), (z), 587

TOPAZE DE CHALUSSE, (aacr), 590

TOSCANE D'EVORDES, (sfa), 593

VERY BEST ESS, 645
VIOLAINE DE FERTE, 651
VOLEANE D'ETHIVY, 656
VOLUPTÉ SINE, 658

TINKA'S GAY, (aa)

par TINKA'S BOY (NL), (kwpn)
et KALGOORLIE, (aa) par JALIENNY, (aa)
BCC+8 (0,45)

CEZZARA GAY, (aa), 254

T'IS VOLTAIRE, (bwp)

par VOLTAIRE (DE), (han) et DIOLA, (kwpn)
par RAMIRO (DE), (holst)

TIAMO DE NOUSHI Z (BE), (z), 585

TJUNGSKE (NL), (kwpn)

par CARTHAGO (DE), (holst)
et OK WIGGY, (oes)
par JULIO MARINER (GB), (ps)
BSO+11 (0,73)

SCARLETT (PL), (oes), 546

TOBAGO CHEVRIER

par CLINTON (DE), (holst)
et UCARNUTE (DE), (han) par CARNUTE, (sfa)
ISO 150 (14) **JSO** 6 **BSO**+12 (0,95)

CLYDIE GALANTE, 262

DEMIE LUNE, 278

DJEENE DES TOUCHES, 287

GRETA DE BREKKA, 350

TODT UN PRINCE, (sfa)

par BALOUBET DU ROUET, (sfa)
et KLAIRE D'HONVAULT, (sfa)
par CLAIR DE B'NEVILLE, (sfa)
ISO 159 (19) **JSO** 6 **BSO**+21 (0,80)

ELOA DE LA VALLEE, 304

GUICKY DE BREMOY, 353

TOP GUN SEMILLY, (sfa)

par QUAPRICE BOIMARGOT QUINCY (DE), (holst) et TATI DU PALIS, (sfa)
par MUGUET DU MANOIR, (sfa)
ISO 141 (17) **JSO** 6

CALIFORNIA DREAMS, 243

CALITEE DU LAVOIR, 244

CARAVELLE DE L'ABBAYE, 248

CEBEQUOISE DE PAUTE, 252

COLOMBE DE CAROLLES, 264

DARLING DES ORCETS, 274

DOHA DU BOIS, 287

ECUME DE LA DHUYS, 296

ELEKTRA DE L'ABBAYE, 300

TOP NOTCH, (ps)

par TOP VILLE (IE), (ps)
et ANNE PALATINE (GB), (ps)
par ZEDDAAN (GB), (ps)
Gagnant en Plat

TOPALLE, (ps), 589

TOP TEN DU GERY, (sfa)

par ILVIEN DES MIELLES, (sfa)
et VALINTE DEPAULSTRA, (sfa)
par ALME, (sfa)
ISO 130 (13) **JSO** 6 **BSO**+5 (0,79)

DAISY TOP GERY, 270

TOPINAMBOUR (NL), (kwpn)

par HEARTBREAKER (NL), (kwpn)
et NAVARETTO, (kwpn)
par VENEUR DU LUC, (sfa)
ISO 169 (10) **BSO**+19 (0,79)

FABIOLA DU COQ, 315

GAIA DU LIROT, 336

GIVENCHY DU LESME, 345

TORNESCH (NL), (kwpn)

par LUX Z (DE), (han) et NINERTA, (kwpn)
par ACHILL LIBERO H, (holst)
BSO+8 (0,93)

FUSION D'ORCHIS, 335

GAZELLE DU MARRONIER, 341

GIVENCHY SEMILLY, 345

GOTHA DE L'ABBAYE, 348

GRACE DE BAERENRAIN, 348

HASTINGS DE CHRISTOL, 357

HYPNOTIC CDL, 369

TOSCAN JPE, (lus)

par YANG PAN FSA (PT), (lus)
et MALIKA JPE, (lus)
par NOSTALGICO IMT (ES), (lus)

RUMBA DE LA TREMBLAYE, (lus), 537

TOTILAS (NL), (kwpn)

par GRIBALDI (DE), (trak)
et LOMINKA, (kwpn) par GLENDALE, (kwpn)
BDR+21 (0,61)

BLACK SISTER, 231

GANESHA DU PRESARD (NL), (kwpn), 339

HELLGIRL KXL, 359

TOTOCHÉ DU BANNEY, (sfa)

par GRAND VENEUR, (sfa) et LISEBETH, (sfa)
par FAIR PLAY III, (sfa)
ISO 146 (94) **JSO** 6 **BSO**+2 (0,98)

EPINETTE DES LILAS, 307

PIN UP DU BANNEY, (sfa), 467

UNIVERS DES DANNES, (sfa), 617

TOULON (BE), (bwp)

par HEARTBREAKER (NL), (kwpn)
et NIKITA (BE), (bwp)
par JOKINAL DE BORNIVAL, (bwp)
ISO 181 (07) **BSO**+26 (0,98)

BENITA VAN TSCHRIJBERG (BE), (bwp), 227

CHIQUITA (BE), (bwp), 259

ELEGANCE DE LANLORE, 300

ELPEE (NL), (kwpn), 304

ERYTHREA VD SCHRIBERG (BE), (bwp), 308

GO BLESSE VH KEIZERSHOF (BE), (bwp), 347

GRANDE DAME VH DINGESHOF (BE), (bwp), 349

GRANITA DU MESNIL, 350

PETITE DAME DES ERABLES (CH), (ch), 464

QAPELLA DI LINO (BE), (bwp), 478

SAYA DU JUSCLAY, (sfb), 545

SCARFACE DE BACON, 546

THEMIS DE MONACO, (sfa), 584

TUNIS DU BOIS AILE, (sfa), 599

UNANIME DU TEMPLE, (sfa), 610

VAHINE DES ETANGS, 631

VENI VICI D'ADRIERS, 641

VENISE D'ALBIZIA, 641

VENUS DU REVERSEY, 644

VICIA D'ARIEL, 647

VIREA DU CELLIER LA, 652

VOREAL DE POILLEY, 658
VOYELLE BORDERIE, 658

TRADITIONALLY (US), (ps)
par MR PROSPECTOR (US), (ps)
et PERSONAL ENSIGN (US), (ps)
par PRIVATE ACCOUNT (US), (ps)

AZALEE DE BERSAC, (*ac*), 212

TRAVANS DU CHAU, (aa)
par LE BAROUDEUR, (aa)
et BELLE AMIE, (a) par SAMUEL, (aa)
ISO 136 (92) **JSO** 6

GAMINE STE MARIE, 339

TREASURE Z (BE), (z)
par DOLLAR DELA PIERRE, (sfa)
et RATINA Z, (han) par RAMIRO (DE), (holst)
BSO+7 (0,87)

TELLQUEL DU RONDEAU, (sfb), 578
TEMLAVIE DU RONDEAU, (sfb), 578
TIJUANA DU PARC, (sfb), 586
TOSCANE DE MAI, (sfb), 593

TREMPOLINO (US), (ps)
par SHARPEN UP (GB), (ps) et TREPINE, (ps)
par VICEREGAL (CA), (ps)
Gagnant en Plat

LA NINFELINA, (ps), 390

TRENTO B, (kwpn)
par KRACK C (NL), (kwpn) et CIOLITA, (oes)
par RAMIRO (DE), (holst)
BDR+13 (0,67)

ATENTA (NL), (kwpn), 208

TRESOR (BE), (bwp)
par PAPILLON ROUGE, (sfa)
et NAVARETTE (BE), (bwp)
par LAUDANUM, (ps)
ISO 132 (04) **BSO**+4 (0,94)

BILYTISSIE DE STE HERMELLE (BE), (bwp),
230
CHALUSSE MANCIAISE, 255
CHOU CREME WEST, 260
COQUETTE DU ROUET, 265
CURIEUSE DELQUE, 268
EL ELA DE LA QUESNAIE, 299
FORTUNA DE GALESTE, 332

TRESOR DE CHEUX, (sfa)
par GRAND VENEUR, (sfa) et COROLYS, (sfa)
par STARTER, (sfa)
BSO+1 (0,97)

LACONIE, (sfa), 390
PERLE DE CHEUX, (sfa), 462

TRESOR DE VIRTON (BE), (sfb)
par KASHMIR VAN'T SCHUTTERSCHO (BE),
(sbs) et LYS DE L'OTHAIN, (sfb)
par LANDOR S (DE), (old)
ISO 152 (15) **JSO** 6 **BSO**+10 (0,91)

CEROSE DU FAUBOURG, 254

TRESOR DU RENOM, (ac)
par ITALIC et HULA HOP, (aa)
par PANCHO II, (*aa*)
ISO 175 (93) **ESO** **BCC**+12 (0,70)

NANOU DES METS, (sfa), 416

OLINE DES DEUX CEDRES, (aa), 437
OMBRE BELLI, (sfa), 440
QUITALIC, (ac), 504
ROMANE DE LOUME, (aacr), 528

TRESOR MAIL, (sfb)
par JAGUAR MAIL, (sfa)
et NOCTURNE MAIL, (sfb)
par IOWA (NL), (kwpn)
ISO 107 (19) **BSO**+1 (0,80) **ICC** 147 (17) **JCC** 6
BCC+25 (0,53) **IDR** 113 (15) **BDR**+8 (0,59)

DIVINE DE LA PRISE, 285

TRIANON V, (sfa)
par COUNT IVOR (US), (ps) et DALIDA, (sfa)
par TANAEL, (sfa)
ISO 147 (95) **JSO** 4

TRIANEMONE GRAND CLOS, (sfa), 596

TRIAS DU GUE, (aa)
par FAYRILAND II, (*aa*)
et ISABELLE PERIGORD, (aa)
par COQ DE BRUYERE, (*aa*)
ISO 109 (89)

LAVANDE CHAMPEIX, (aa), 393

TRICOLORE II, (sfa)
par LIEU DE RAMPAN, (sfa)
et MONDOVISION, (sfa) par URIEL, (sfa)
ISO 147 (96) **JSO** 5 **BSO**+3 (0,92)

JOLIE D'ETOILE, (sfa), 380
QUINEVILLE, (sfa), 501

TRIOMPHE DE MUZE (BE), (bwp)
par CHIN CHIN (DE), (holst)
et CAPRICE D'IFRANE, (sfa)
par GALOUBET A, (sfa)
BSO+5 (0,86)

ASTERE DES GREZ, 206
BABAGINA SOW (NL), (kwpn), 213
DAUPHINE VAN'T VOSVELD (BE), (bwp), 275

TROPHEE DU ROZEL, (sfa)
par NARCOS II, (sfa)
et MESANGE DU ROZEL, (sfa)
par NIGHT AND DAY, (ps)
ISO 138 (97) **JSO** 5 **ESO** **BCC**+2 (0,65)

LA FILLE DE L'AIR, (sfa), 389
NOTEDAMBRE DE HERO, (sfa), 427
ONDELIN VILLERS, (sfa), 441
ROMANCE DU PHAEL, (sfa), 528

TROUBADOUR D'AUREL, (sfb)
par AIGLON ROUGE, (sfa)
et VIOLA VAN DE RILRO (BE), (bwp)
par LIMBO (NL), (kwpn)
ISO 133 (14)

HOLA DU SAULE D'AMOUR (BE), (sbs), 366

TROUPIER, (sfa)
par MUGUET DU MANOIR, (sfa)
et NOTESSE, (sfa) par NANKIN, (sfa)
ISO 116 (89) **BSO**+1 (0,96)

NOUGATINE DES MARTELS, (sfa), 428
ONE TWO TWO DE MALO, (sfa), 442
P'TITE PUCE DUTOURAIL, (sfa), 477
SORAYA DE GUERGUET, (sfa), 560

TRUE BRAVE (US), (ps)
par DANCING BRAVE (US), (ps)
et TRUE LADY (US), (ps)
par LE FABULEUX, (ps)
Gagnant en Plat Gagnant en Obstacles

BRASTAR JELOIS, (ps), 236

TRUE COLOURS (GB), (aes)
par OCOMBO DE L'EAU, (aes)
et CLOVER MEADOW (GB), (oes)
par FOUR LEAF CLOVER VII, (oes)
ISO 104 (15)

KEEP THE FAITH, (aes), 386

TSUNAMI DE HUS
par L'ARC DE TRIOMPHE (DE), (old)
et AMATI P M S (DE), (old)
par ARGENTINUS (DE), (han)
ISO 154 (18) **JSO** 6 **BSO**+16 (0,93)

DARLING DE COURCY, 274
DEVIKA DE VAINS, 279
DOLCE ST AMAND, 288
ELIXIA MESSIPIERRE, 302
ENJOY ME D'ELTE, 306
HAURE, 357

TUNES OF GLORY (GB), (*aa*)
par POETIC JUSTICE (GB), (ps)
et ENCANTADORA (GB), (*aa*)
par SCINDIAN MAGIC (GB), (ar)
ICC 154 (02) **BCC**+6 (0,56) **BDR**+2 (0,48)

TOPAZE DU BOUSCAILLOU, (sfb), 590

TURBO D'AIGONNAY, (sfa)
par ILVIEN DES MIELLES, (sfa)
et JOLIE JAVA D'AIGONNAY, (sfa)
par DORMANE DU PUY, (sfa)
ISO 101 (11)

CATTY DE LA ROCHETTE, 252
CERISE DE LA ROCHETTE, 254

TYCOON D'ARGENCES, (sfa)
par CANTURO (DE), (holst)
et NOCES D'ARGENCES, (sfa)
par GALOUBET A, (sfa)
ISO 154 (19) **JSO** 6 **BSO**+15 (0,78)

GEM VIVI D'ARGENCES, 341

TYPE D'ELLE, (sfa)
par NARCOS II, (sfa) et ALTESSE D'IRA, (sfa)
par PRINCE DU CY, (sfa)
ISO 139 (95) **JSO** 6

KAELE DE LA LANDE, (sfa), 382

TYPE TOP DU MONTEIL, (sfa)
par CALVARO (DE), (holst)
et IMAGE D'UN SOIR, (sfa)
par VESONTIO DU MESNIL, (sfa)
ISO 155 (19) **JSO** 6 **BSO**+23 (0,78)

FENDI DE COURCEL, 322

TYROL ROUGE, (sfa)
par PAPILLON ROUGE, (sfa)
et JUGOLINE ROUGE, (sfa) par OLISCO, (sfa)
ISO 120 (17) **JSO** 4 **BSO**+10 (0,74)

COCOKANEL MARGEOTIERE, 263

TZIGANO MASSUERE, (sfb)

par CASSINI II (DE), (holst) et KIARA, (sfa)
par BURGGRAAF (DE), (holst)
ISO 156 (17) **JSO** 6 **BSO**+14 (0,83)

GALACTIC LOVE D'OHL, 337
HOLLY CHANCE, 366
HUSH D'OPIATE, 369

UBERGRAAF D (BE), (bwp)

par BURGGRAAF (DE), (holst)
et NOBLESSE, (oes) par FURIOSO (BE), (han)
ISO 133 (03) **JSO** 6

TIJI DES MERVEILLES, (cs), 586

UDANCER HERO, (kwpn)

par DANCER PRINCE, (ps) et FEMKE P, (oes)
par VOLTAIRE (DE), (han)

GALAXIE D'HYRENCOURT (BE), (sbs), 338

UGANO SITTE (BE), (sbs)

par CLINTON (DE), (holst)
et IALTA SITTE, (sbs) par AVONTUUR, (kwpn)
BSO+19 (0,96)

ACTIMA DES FORETS, 186
BETTY DE BREKKA, 228
BONNIE DE MOIGNERIE, 234
BONY DE LA CENSE, 234
BORADINA DE BREKKA, 235
BULLE DES FLAGUES, 239
CALINE DES IBIS, 243
CAYENNE DE LA CENSE, 252
CHAHINA DE GANI, 254
CHIPIE DES FLAGUES, 259
CLEO DE ST JEAN, 261
COCAINE DANSE D'AUBIN, (sbs), 262
CORIOLA JAP (BE), (sbs), 266
DEAR LADY DU HOUSOIT (BE), (sbs), 276
DIVA DE LA MARNIERE, (sbs), 283
DUBAI DU MOULIN A PAPIER (BE), (sbs), 292
EVASION DE POUPETIERE, (sbs), 313
FARAH DES BIEZ (BE), (sbs), 318
GIRL CHIMAROSA, (sbs), 344

UGOBAK DES BALEINES, (sfa)

par DIAMANT DE SEMILLY, (sfa)
et ATOUCHA VAN'T ZORGVLLET (BE), (bwp)
par HEARTBREAKER (NL), (kwpn)
ISO 144 (16) **JSO** 5 **BSO**+20 (0,89)

CAHINA DES BALEINES, 242
CHANELLE DU JURE, 256
CISSEE DESBOIS, 261
COEUR DE ROCKEUSE, 263
DOLCE VITA DU JURE, 288
DOLOMITE, 289
DURAS DE HUS, 293

UGOLIN NORMAND, (sfa)

par PANDORE DU THOT, (sfa)
et MAGUITARE, (sfa)
par FORT DE LA COUR, (sfa)
ISO 130 (91) **JSO** 6

NIGHTFALL DOMS, (sfa), 422

ULAK DU CHATEAU, (sfa)

par GRAND VENEUR, (sfa)
et JAVOTTE D, (sfa)
par COR DE CHASSE, (sfa)
ISO 140 (92) **JSO** 6

MULAN DE MONTFLIX, (sfa), 413

ULGAR MAIL, (sfa)

par CORRADO (DE), (holst)
et ELVIRA MAIL, (sfa) par LAUDANUM, (ps)
ISO 127 (18) **JSO** 5 **BSO**+9 (0,78)

FELINE DU MANCEL, 321
FELLA UNE D'EGLEFIN, 321

ULHAN DU TEMPLE

par KANNAN (NL), (kwpn)
et RAMONA VD PADENBORRE (BE), (bwp)
par QUIDAM DE REVEL, (sfa)
ISO 134 (14) **JSO** 6 **BSO**+8 (0,86)

EKLA DE MANCY, 299
EPONA DU BLONDEL, 307
FEE D'OREAL, 320
GAIA DES FLAGUES, 336

ULIOR DES ISLES, (sfa)

par URIEL, (sfa) et BRUNE ET D'OR, (sfa)
par KALMISTE, (sfa)
ISO 176 (96) **JSO** 6 **ESO**

KINDY D'ADRIERS, (sfa), 387
LOETITIA, (sfa), 397
LUCIOLE VERTE, (sfa), 399
MOSKOVA DES ISLES, (sfa), 412
NEIGE DU CATELET, (sfa), 419
ORPHEE DE LA JOURLAIS, (sfa), 449
RIALTA, (sfa), 522

ULIXE, (sfa)

par CONTENDRO (DE), (holst)
et RASSILIA IXE, (sfa)
par HELIOS DE LA COUR II, (sfa)
ISO 105 (13) **BCC**+7 (0,45) **BDR**+5 (0,51)

CALIFORNIE DEBOHEME, 243
CAVALE DE HUS, 252
DJEDDA DE HUS, 286

ULMAR MAIL, (sfa)

par EUROCOMMERCE BERLIN (DE), (holst)
et NORMA MAIL, (sfa) par NARCOS II, (sfa)
ISO 139 (14) **JSO** 6 **BSO**+7 (0,91)

DJAIPUR DE BRAIZE, 286
FELINE DE LA TONNE, 321
FLIRT D'YCI, 328

ULMOS DU SAULCY, (sfa)

par HIDALGO DE RIOU, (sfa)
et AMAZONE D, (sfa) par QUELTIMATE, (sfa)
ISO 160 (95) **JSO** 6

REINE DE SAULCY, (sfa), 516

ULPIEN D'ELLE, (sfa)

par QUICK STAR, (sfa)
et HISTOIRE D'ELLE, (sfa)
par JALISCO B, (sfa)
ISO 140 (14) **JSO** 6 **BSO**+13 (0,83)

EDENE DU BIDOU, 297
ENIGME DE LA VELLE, 306

ULTIMO VAN TER MOUDE (BE), (bwp)

par CAPITOL I (DE), (holst)
et NURIELLE VAN TER MOUDE, (fsf)
par MAJOR DE LA COUR, (sfa)
ISO 132 (03) **JSO** 6 **BSO**+17 (0,90)

REJANE DE LA LUTH, (sfa), 518
RHEA DU BOULAY ROUGE, (sfa), 521
SOURCE D'EOLE, (sfb), 561
SYDNEY DE MEZY, 568

SYRIE DU GISORS, (sfb), 569

ULTRA BEAU II, (sfa)

par MUGUET DU MANOIR, (sfa)
et NOTESSE, (sfa) par NANKIN, (sfa)
ISO 126 (91) **JSO** 5

VICTOIRE DES GUERNES, 648
VIRGIN DU FRUITIER, 652

ULTRA DE ROUHET, (aa)

par NEPTUNE D'ALARY, (aa) et RESENA, (aa)
par NITHARD, (*aa*)
ISO 106 (90)

LOREDANA D'ORO, (aa), 398
LOULOUTE DE POYANS, (sfa), 398
SORAYA DES FORTS, (aacr), 560
SYMPHONY DE MERONA, (sfb), 569

ULYPSO DE TUS, (sfa)

par CALVARO (DE), (holst)
et KALYPSO DES HORTS, (sfa)
par PAPILLON ROUGE, (sfa)
ISO 147 (16) **JSO** 6 **BSO**+16 (0,63)

HAIA DU PONCET, 354
HERA DELIGHT, 360

ULYSS MORINDA, (sfb)

par UTAH VAN EREPEKOM (BE), (bwp)
et CIRCEE DE L'ERDRE, (sfa)
par JALISCO B, (sfa)
ISO 163 (19) **JSO** 4 **BSO**+12 (0,70)

INTRIGUE DE BRUNET, 374
ITHAQUE MORINDA, 376

UMOUR DU FENAUD, (sfa)

par DOUBLE ESPOIR, (sfa)
et JAVA DE MALROY, (sfa)
par QUELQU'UN, (sfa)
ISO 135 (93) **JSO** 6

PEANUTS DU FENAUD, (sfa), 459

UN AMI DU HOULEY, (sfa)

par MISTER SARTILLY, (sfa)
et AMIE DU LUDE, (sfa) par GALOPIN VI, (ps)
ISO 123 (91) **JSO** 5 **BCC**+1 (0,51)

NELLA DE LA MARSANGE, (sfb), 420

UN AMOUR IV, (sfa)

par J'T'ADORE, (sfa) et QUALISCA, (sfa)
par JALISCO B, (sfa)
ISO 132 (93) **JSO** 6

HABIT L'AMOUR, (sfa), 354

UN DIAMANT DES FORETS, (sfa)

par DIAMANT DE SEMILLY, (sfa)
et GRACE DES FORETS, (sfa)
par PAPILLON ROUGE, (sfa)
ISO 166 (21) **JSO** 6 **BSO**+21 (0,74)

GEODE DE MALICAZ, 342
GUERRILLA DES FORETS, 352

UN DOLLAR DE BLONDEL, (sfb)

par DOLLAR DELA PIERRE, (sfa)
et LA BELLE 112 (DE), (old)
par LANDADEL (DE), (holst)
ISO 163 (20) **JSO** 5 **BSO**+13 (0,71)

EVA DE MARS, 312

UNANIEM (NL), (kwpn)

par NUMERO UNO (NL), (kwpn)
et PASSIVONA, (kwpn)
par VOLTAIRE (DE), (han)
BSO+7 (0,69)

BET AMI NEVER KNOW'S (NL), (kwpn), 227

UNESCO DU FEU, (sfa)

par DIAMANT DE SEMILLY, (sfa)
et JESSY DU DONJON, (sfa)
par ECLAIR DES BOIS, (sfa)
ISO 146 (14) **JSO** 6 **BSO**+24 (0,72)

FANTASIA DU FEU, 317
FUTUNA DES VATYS, 335

UNIK D'ICK, (sfb)

par NIAGARA D'ELLE, (sfa)
et CASSANDRA D'ICK (DE), (holst)
par CASSINI I (DE), (holst)
ISO 151 (18) **JSO** 5 **BSO**+16 (0,81)

ERISKA DU RICHEMONT, 307
EXTRA BELLE D'ICK, 314

UNIQUE III DRUM VH JUXSCH, (oes)

par UNIQUE II DRUM VH JUXSCHO, (sbs)
et URENE DRUM VAN PUILHOEVE, (sbs)
par PRINS VAN BELLET, (sbs)

CASSANDRA VALENTIJJN (NL), (oes), 250

UNITED (NL), (kwpn)

par KRACK C (NL), (kwpn) et NESSICA, (oes)
par PARTOUT (DE), (trak)
BDR+17 (0,76)

EAU BELLE D'EDOUARD JOLY (BE), (sbs),
295

UNITED SUNHEUP, (sfb)

par BALOUGRAN (DE), (old)
et LEGENDE DU RY, (sfa)
par BRETT SAINT CLAIR, (sfa)
ISO 164 (21) **JSO** 5 **BSO**+17 (0,70)

ELEGANTE DE CURAINE, 300

UNIVERS D'ELLE, (sfa)

par GRAND VENEUR, (sfa)
et MAGGY DES BOULAIS, (sfa)
par NANKIN, (sfa)
ISO 131 (92) **JSO** 6

KANELLE DE L'AA, (sfa), 383

UNIVERS D'OR

par MANILLON ROUGE, (sfb)
et JAMAÏQUE D'OR, (sfa) par ELF D'OR, (sfa)
ISO 142 (20) **JSO** 6 **BSO**+11 (0,71)

FL'OR III, 328

UNKNOWN SIRE, (ri)

DELHI (PT), (oes), 277

UNTOUCHABLE (NL), (kwpn)

par HORS LA LOI II, (sfa)
et PROMESSE, (kwpn)
par HEARTBREAKER (NL), (kwpn)
BSO+21 (0,88)

DESTINEE DE VAINS, 279
HARKANA MALZIEU, 356
HATHENA DE RIVERLAND, 357

HONESTY, 367

IMPERATRICE D'AMOUR, 373
IROISE D'ALTENBACH, 375
ISALYNE DES FORETS, 375
UNBELIEVABLE TOUCH JT Z (BE), (z), 610

UNTOUCHABLE M (NL), (kwpn)

par QUICK STAR, (sfa) et CORONDA, (oes)
par CORRADO (DE), (holst)
ISO 150 (10) **JSO** 6 **BSO**+24 (0,96)

ALIZEE DE COQUERIE, 192
ALLENBY DE BREVE, 193
ALOBIA DES PHAEOS, 193
ANOUCHEKA DE COQUERIE, 201
ANTIGUA DE NANTUEL, 201
ARMANI KERELLEC, 205
ASYOUWANT DES PROYES, 207
BABYLONE DU ROUET, 214
BARAKA DU TALUS, 221
BIG STAR DES FORETS, 230
BREAKDANSE, 236
BRYNDYLLE DES PROYES, 238
COLOMBA DU LYS, 263
DEESSE DE RIVERLAND, 277
HERMINEBAIE, 361
IVOIRE D'ARMANVILLE, 376
TETHYS DU MAROIS, (sfb), 582
TIP TOP QADO, 587
UNE DE MAUCOURT, (sfa), 611
USHUAIA DES FLAGUES, (sfa), 625

UP TO YOU, (sfa)

par CALVARO (DE), (holst) et OLISCA, (sfa)
par OLISCO, (sfa)
ISO 156 (21) **JSO** 6 **BSO**+24 (0,93)

ET YOU DU CHATELLIER, 310
ETOILE DE PONTS, 311
FAIRLIGHT, 315
FANNY DE COQUERIE, 317
FLOR DES FLAGUES, 328
FLORA DU THEILLET, 328
FLOWER DES FLAGUES, 329
HEROINE DES FORETS, 362

UPHILL, (kwpn)

par OSCAR, (kwpn)
et NAOMI CERROON, (kwpn)
par APOLLONIOS (DE), (ps)
BDR+9 (0,68)

GERSILIA'S GEWELDIG (NL), (kwpn), 342

UPSILON, (aa)

par CANTURO (DE), (holst) et O'VIVE, (aa)
par FUSAIN DU DEFHEY, (aa)
ISO 133 (14) **BSO**+21 (0,94) **ICC** 165 (15) **JCC**
6 **BCC**+36 (0,81)

FLAMME DE BELIARD AA, (aa), 326
FOLIE DES FORETS, 330
FRIMEUSE DE MEUSSIA, 333
GOLDEN DE BELIARD AA, (aa), 347
INTUITION DES PARTS, 374

UPSILON VAN DE HEFFINCK (BE), (bwp)

par CLINTON (DE), (holst)
et OVANNA VAN DE HEFFINCK (BE), (bwp)
par DARCO (BE), (bwp)
BSO+11 (0,71)

UTOPIA (NL), (kwpn), 627

URANO DE CARTIGNY, (sfa)

par DIAMANT DE SEMILLY, (sfa)
et ESPERANCE D'ELLE, (sfa)
par DOUBLE ESPOIR, (sfa)
ISO 168 (17) **JSO** 6 **BSO**+14 (0,95)

FELINE DE CREMY, 321
GARIGUETTE DE SIJU, 339
GUANAJA DE TALMA, 351
IUNITY D'AUBIGNY, 376
IVOIRE DE MARCHENVAL, 376

URBAIN D'HELBY, (sfa)

par DAMIRO B (NL), (kwpn)
et ISIS D'HELBY, (sfa)
par NAOS D'HELBY, (sfa)
ISO 124 (13) **JSO** 5 **BSO**+10 (0,75)

FLORE D'HELBY, 328

URBAIN DU MONNAI, (sfa)

par NARCOS II, (sfa) et ELECTRE II, (sfa)
par MONCEAUX, (ps)
ISO 174 (97) **JSO** 6 **BSO**

ALESIA DE L'ISLE, 190
FYDJIE DES SARRES, (sfa), 335
LAVANDE DE L'ISLE, (sfa), 393
LUTINE GENTILLY, (sfa), 400
LYSE DU LERCHENBERG, (sfa), 400
PIN UP DU VAL, (sfa), 468
QUILANE ILZEE, (sfb), 499
RADIEUSE DU MARCLET, (sfa), 507
ROSE DE CYCLAMENS, (sfa), 530

URFA DE KERPRAT, (sfa)

par GRAND VENEUR, (sfa) et JADE D, (sfa)
par LE GEL, (*aa*)
ISO 125 (03)

UN BOUT D'ETOILE, (sfa), 609

URIEL DE L'ILE, (sfa)

par ESPRIT DE CONQUETE, (sfa)
et GEISHA DE L'ILE, (sfa)
par URI DU LONGBOST, (sfa)

ELL E'UNIK DU TEYLLET, 303
EQUALITY DU TEYLLET, (oc), 307

URLEVENT DU BARY, (sfb)

par HURLEVENT DE BREKA, (sfa)
et METTE (DE), (holst)
par CORRADO II, (holst)
ISO 134 (18) **JSO** 5 **BSO**+12 (0,91)

ETANA KANGAROU, 310

USADOR DU ROUET

par CRUSADOR (DE), (holst)
et EL IRA DU ROUET, (sfa)
par GALOUBET A, (sfa)
ISO 167 (18) **JSO** 5 **BSO**+23 (0,70)

FARLENE BRUCE, 318

USTINOV (NL), (kwpn)

par LIBERO H (DE), (holst) et HAIFA, (oes)
par NIMMERDOR (NL), (kwpn)
BSO+8 (0,87)

ALPINA CECE, 194
FREE DU BRECHE, 333
URKAVA DE BREKKA Z, (z), 624

UT LIEKT GOED, (kwpn)

par ADAGIO IV, (sfa) et FANAKTA, (aes)
par ZEUS EX GORDIOS, (sfa)

ELECTRE DES TERDRIX (NL), (kwpn), 300

UTAH VAN DE ROCK, (sfb)

par LIMBO (NL), (kwpn)
et QUIM WILDE D'EURO, (sfa)
par MOZART DES HAYETTES (BE), (sbs)
ISO 154 (18) **JSO** 6 **BSO**+19 (0,69)

GOODVIBES DE LUME, 348
GUCCI D'LNSY, 352

UTAH VAN ERPEKOM (BE), (bwp)

par LANDETTO (DE), (holst)
et LAKOTAH, (kwpn) par CALIMERO, (kwpn)
BSO+6 (0,85) **BDR**+1 (0,43)

UTAGADA DE CIRCEE Z, (z), 626
VIE LIPILI DES VENTS, 649

UTDIEZ DES ISLES, (sfa)

par LUCCIANNO, (sfa)
et KURRUN DES ISLES, (sfa)
par ROYAL FEU, (sfa)
ISO 140 (14) **JSO** 6 **BSO**+11 (0,63)

GRAZIELLA DES ISLES, 350

UTRILLO VD HEFFINCK (BE), (bwp)

par CLINTON (DE), (holst)
et QUINTANA VAN DEN BOSRAND, (bwp)
par HEARTBREAKER (NL), (kwpn)
ISO 146 (11) **BSO**+12 (0,97)

ALEXIA DE COQUERIE, 191
ARANKA DES VENCES, 203
BRUME DE CHIVALLET, 237
CELTIQUE DE CHIVALLET, 253
DAPHNE JACOB, 273
DAYANA MOUCHE, 275
DIDAY PETITE RIVIERE, 281
DIVA DU QUESNOY, 284
DOLCE VITA VENTADOUR, 288
DOROTHEE (BE), (bwp), 291
EDELWEISS DE BEAUFOUR, 297
ELEEN (BE), (bwp), 300
ESTELLA MAIL, 309
EXCELL SUNHEUP, 314
EZIA DU LOUVET, 314
FIORELLA MAIL, 325
FOREVER DU VARTELLIER, 331
FUN DE BREKKA, 334
GALICE D'AUREY, 338
IALBA MOUCHE, 370
IZARA DE FARJONNIERE, 377
URSULLA DU JAOLAS Z, (z), 625

UZELIEN, (sfa)

par MUGUET DU MANOIR, (sfa)
et GALILEE, (sfa) par AMOUR DU BOIS, (sfa)
ISO 148 (93) **JSO** 6 **BSO**+3 (0,93)

NORDANE DU HOULLEY, (sfa), 426

UZI (BE), (bwp)

par DARCO (BE), (bwp) et RANI, (bwp)
par OPTIEBEURS RANDEL Z (DE), (han)
ISO 130 (08) **BSO**+3 (0,87) **BDR**+2 (0,48)

V'FRAISE DE RAIS, 647

VA COURS VOLE, (sfa)

par ARTHY, (sfa) et LOVE STORY III, (sfa)
par BELPHEGOR IV, (sfa)
ISO 141 (01) **JSO** 4

PIN UP D'ALBRET, (sfa), 466

VA VITE (NL), (kwpn)

par HEARTBREAKER (NL), (kwpn)
et RAPSODY, (kwpn)
par CLINTON (DE), (holst)
BSO+6 (0,86)

IZMIRA DWERSE HAGEN (BE), (bwp), 377
LITTLE VAN ESSENE DH (BE), (bwp), 397

VAGABOND DE LA POMME (BE), (sbs)

par VIGO D'ARSOUILLES (BE), (bwp)
et SAUTERELLE DE LA POMME (BE), (sbs)
par FOR PLEASURE (DE), (han)
ISO 171 (17) **JSO** 6 **BSO**+20 (0,98)

ANFIN'ESS, 199
BILLIE JEAN RUMEL, 230
DAIA D'ORS, 270
DARSHAN DE BAUDRY, 274
DEBRANCHES BELETRE, 276
DOLLY DE ROQUELINE, 288
DRUSILA, 292
DUNE DE BUTHON, 293
ERRANCIA, 308
FALBALA DE RIMA, 315
FASTE AND CO, 319
FIRE STAR DE ROHAN, 325
FLEUR DE VESQUERIE, 327
FOR PAM, 331
GALAXIE DU JOLY, 338
GARANCE D'ALIOPHE, 339
GATTA MOUCHE, 340
GRANDOLLE DU MESNIL, 344
GLOIRE DE RIVERLAND, 346
GLORIA DE KREISKER, 346
GLYCINE DE RIVERLAND, 346
GLYCINE DU PARADISO, 346
GOOD LUCK DE KREISKER, 348
GRAINE D'EOLE, 349
GRAINEDEQUEEN FOREZAN, 349
GRIND'FOLIE DE CONQUE, 351
HARAVIS DU CORTY, 356
HARMONIE D'AUSTRAL, 356
HERESY DES FORETS, 360
INDIE DE LA FORGE, 373
JANA VAN DE MOLENHOEK (BE), (bwp), 378

VAILLANT

par ONCLE POL, (sfa) et LORELEI REEF, (ps)
par LE COUREUR, (ps)

BECKY DE L'ANCELLIERE, (oc), 223

VAILLANT DU PACHIS (BE), (bwp)

par HEARTBREAKER (NL), (kwpn)
et HELLA DU BRULL, (sfa)
par UPTO LOVE FONTAINE, (sfa)
BSO+5 (0,42)

DIANA DE LA HAZETTE (BE), (sbs), 281

VAL DE SAIRE, (sfa)

par NARCOS II, (sfa) et ELLE TROTTE, (sfa)
par URIEL, (sfa)
ISO 142 (00) **JSO** 6

ONYX DE LA CATIE, (sfb), 443

VAL DE VILLIER, (sfa)

par ALME, (sfa) et KASSEL DES VENTES, (sfa)
par NIGHTSHADE, (ps)
ISO 104 (91)

IVRESSE DU MOULIN, (sfa), 377

VALANOUR (IE), (ps)

par LOMOND (US), (ps) et VEARIA (IE), (ps)
par MILL REEF (US), (ps)
Gagnant en Plat

ANOSANOUR, (ps), 201
VALEVSKA, (ps), 633

VALBORAN, (sfa)

par ALME, (sfa) et OBELIA
par BORAN (GB), (ps)
ISO 118 (91) **JSO** 4

NUEE DE ST GEORGES, (sfa), 429

VALDI VAN'T ROOSAKKER, (bwp)

par SABLE ROSE, (sfa) et DANA, (bwp)
par LUGANO VAN LA ROCHE, (han)

CALVADOSNA (BE), (bwp), 245

VALESPoir MALABRY, (sfa)

par DOUBLE ESPOIR, (sfa) et CERVOISE, (sfa)
par CHABELL, (ps)
ISO 167 (00) **JSO** 6 **BSO**+1 (0,97)

MOBY DICK SOL, (sfa), 412
QUINA DE VAL, (sfa), 500

VALEUR D'ELLE

par NIPPON D'ELLE, (sfa)
et NIKYTA D'ELLE, (sfa)
par RICHEBOURG (BE), (bwp)
ISO 125 (14) **JSO** 5 **BSO**+8 (0,81)

EBENE DE B'NEVILLE, 295
FLOWER DE CERISY, 329

VALME BARBES, (sfa)

par ALME, (sfa) et FERLINE BARBES, (tf)
par PICARDY, (tf)
ISO 142 (95) **BSO**+1 (0,84)

ALINKA D'ASTREE, 191

VALMY DE LA LANDE

par MYLORD CARTHAGO, (sfa)
et ATHENA DE LA LANDE II, (sfa)
par STARTER, (sfa)
ISO 165 (18) **JSO** 6 **BSO**+19 (0,79)

HAYDEM GOLLERIE, 358
HOULE DE SIJU, 368

VALMY IV, (sfa)

par ALME, (sfa) et GIRALDA B, (sfa)
par NIGHT AND DAY, (ps)
ISO 104 (99) **IDR** 135 (96)

TI AMO DES SANSONS, (sfa), 585

VANCOULEURS, (sfa)

par HADJ A, (aa) et RIFLETTE, (sfa)
par IN CHALA A, (sfa)
ISO 138 (96) **JSO** 6

PLAYMATE DU TIARE, (sfa), 470

VARGAS DE STE HERMELLE

(BE), (sbs)
 par OGANO SITTE (BE), (sbs)
 et NALTYSSE DE STE HERMELLE (BE), (sbs)
 par BILLY DU LYS, (sfa)
ISO 128 (12) **JSO** 5 **BSO**+25 (0,87)

EDELWEIS STE HERMELLE (BE), (sbs), 297
 FRAGRANCE STE HERMELLE, 332

VAS Y DONC LONGANE, (sfa)

par GRAND VENEUR, (sfa)
 et KERMESSE DU MANOIR, (sfa)
 par ELF III, (sfa)
ISO 161 (95) **JSO** 6 **BSO**+7 (0,98) **BCC**+11 (0,68)

JOIE DE LA COUR, (sfa), 379
 KISS ME DU PARADIS, (sfa), 387
 LADY DE MENARDIERE, (sfa), 390
 NIKITA D'ALBAIN, (sfa), 423
 NORIA DE HOMBORG, (sfa), 427
 NUANCE D'ANCAUME, (sfa), 429
 ONE LOVE DE THEYSSAMY, (sfa), 442
 PAPRIKA DE LESPERANCE, 457

VASNUPIED DE JONKIERE, (aa)

par LAURIER DE HERE, (aa)
 et MAEVA DU LEVEZOU, (aa)
 par DEFI D'ARMENTI, (aa)
ISO 146 (15) **JSO** 6 **BSO**+5 (0,61)

HAICEA D'UHART AA, (aa), 354

VATORI, (ps)

par VETTORI (IE), (ps) et HIGH MECENE, (ps)
 par HIGHEST HONOR, (ps)
 Gagnant en Plat

LORDLY THREE, (ps), 397

VAUBAN DE STE HERMELLE (BE), (sbs)

par SURCOUF DE REVEL, (sfa)
 et GZARA DE STE HERMELLE (BE), (sbs)
 par BAYAC DE STE HERMELLE (BE), (sbs)
ISO 155 (16) **JSO** 6 **BSO**+14 (0,77)

BETISE DE LA METTRIE, 228

VDL SHERATON (DE), (kwprn)

par C INDOCTRO (DE), (holst)
 et GINELLA, (oes) par CALYPSO II (DE), (holst)
BSO+14 (0,79)

UTAH DE BLONDEL, (sfb), 626
 ZADALMA (NL), (kwprn), 661

VEGAS DU THOT

par ARIOSIO DU THELLET, (sfa)
 et BATTANTE DU THOT, (sfa)
 par SHALIMAN DU THOT, (sfa)
ISO 132 (16) **BSO**+4 (0,77)

FARA DU THOT, 318

VELOCE DE FAVI, (aa)

par JOUAN DE FRELY, (aa) et VERTU, (aa)
 par VERTUBLEU, (aa)
ISO 156 (04) **JSO** 6 **BCC**+3 (0,82) **BDR**+1 (0,78)

ANGE DU VERT, (aa), 199
 LOVELOVE DU MAUGREY, (aa), 398
 ODIL SWEET, (sfa), 434
 PAVANE DE LANLORE, (aa), 459
 ULYA RENARDIERE, (aa), 608

VENDANGEUR (IE), (ps)

par GALILEO (IE), (ps) et VAHINE (US), (ps)
 par ALYSHEBA (US), (ps)
 Gagnant en Plat

SEA GLORY, (ps), 547

VENEUR D'ETENCLIN, (sfa)

par LAUDANUM, (ps) et KAHLINE, (sfa)
 par QUASTOR, (sfa)
ISO 162 (96) **JSO** 6 **BSO**+3 (0,97)

JACINTHE DU BASSIN, (sfa), 377
 KABOTINE DE L'AUTROT, (sfa), 382
 OCCITANE DES ROYS, (sfa), 432
 TURQUOISE DE MONT, (sfa), 599

VERDI (NL), (kwprn)

par QUIDAM DE REVEL, (sfa)
 et CLARISSA, (oes)
 par LANDGRAF I (DE), (holst)
BSO+12 (0,94) **BCC**+12 (0,41) **BDR**+4 (0,53)

BOMUNDE (NL), (kwprn), 234
 CALGOT VERDI (IE), (ish), 242
 ILENA S (BE), (bwp), 371
 UBELIA DU MOURIEZ, (sfb), 601
 URBANE TAME, (sfb), 621
 VERIDAME DE BELHEME, 644

VERDI, (sfa)

par NARCOS II, (sfa) et JASMINE A, (sfa)
 par URIEL, (sfa)
ISO 140 (94) **JSO** 6 **BSO**+2 (0,99)

A NOS AMOURS, 185
 ARLEKINE DES COUX, 205
 BALTAHIRE DU MYRA, 220
 DAM DECOEUR DE BORNAT, 271
 DOUCE DU MEDOC, 291
 LAQUINTA DU ROZEL, (sfa), 392
 LOVELY DU HAMEL, (sfa), 398
 MAQUINTA DU ROZEL, (sfa), 405
 MELUSINE L'AMANDOUR, (sfa), 408
 MENORA D'HA, (sfa), 408
 MIDINETTE DE PIENCE, (sfa), 409
 MISS DU LONGBOST, (sfa), 411
 OMEGA MOUCHE, (sfa), 441
 OPALINE DES IBIS, (sfa), 444
 OPALLE DE BONFORT, (sfa), 444
 ORANE DE CLUIS, (sfa), 445
 PEPITE DE LUSSE, (sfa), 461
 POUR L'HISTOIRE, (sfa), 473
 PRETTY PHIR, (sfa), 474
 QIMA DE CLAUDES, (sfa), 480
 QUADRILLE DE TATIHOUE, (sfa), 482
 QUELLY DU CHAUFOR, (sfa), 493
 QUERIDA D'SUBLIGNY, (sfa), 495
 QUININE DE BAN, (sfa), 501
 RAFALE DE LIGNY, (sfa), 508
 RUSTIE DE LA LONDES, (sfa), 537
 SAHYA JAD, (sfa), 539
 SAINTE RUSSIE, (sfa), 540
 SLOANNE, (sfa), 557
 TILOUP DU MOT, (sfa), 586

VERMONT, (kwprn)

par CAROLUS II (DE), (holst)
 et PRACHT S, (oes) par CORLAND (DE), (holst)
BSO+4 (0,63)

DEONIKI B (NL), (kwprn), 279

VERSACE V DE RUITERSHOEVE

(BE), (bwp)
 par HEARTBREAKER (NL), (kwprn)
 et NEFISTA VD RUITERSHOEVE, (bwp)
 par DARCO (BE), (bwp)
ISO 154 (07) **JSO** 6 **BSO**+5 (0,85)

QUINTA D'HAVERLANDE (BE), (bwp), 502

VERSAILLES II, (sfa)

par ELF III, (sfa) et FIDELITE A, (fsf)
 par ARLEQUIN, (*aa*)
ISO 131 (93) **JSO** 6

NYSA DE PETRA, (sfa), 431
 SIVA DE TATIHOUE, (sfa), 557

VERT ET ROUGE, (sfa)

par JALISCO B, (sfa) et FINE CUP, (ps)
 par MONTIGNY, (ps)
ISO 122 (92) **JSO** 5 **ESO** **BSO**+4 (0,96) **BCC**+3 (0,59) **BDR**+1 (0,73)

BETTY DU MESNILDOT, 229
 NIKITA DU MAREL, (sfa), 423
 POESIE DE FONTENAY, (sfa), 471
 QORNEILLE DU NEVEZ, (sfa), 481
 QUINOA BREBAUDIN, (sfa), 501
 TANGANYI KA, (sfa), 573
 T'BIRD PERNELLE, (sfa), 576
 TENESSIE D'ELBEE, (sfa), 579
 TOSCANE DE ROCHEFORT, (sfa), 593
 TSIAGANE DU MESNIL, (sfa), 598

VERY D'ICK

par ARKO (DE), (old)
 et QERLY CHIN (BE), (bwp)
 par CHIN CHIN (DE), (holst)
ISO 104 (13)

DI LADY D'ICK, 280

VERY GOOD DE LA BONN

par EUROCOMMERCE BERLIN (DE), (holst)
 et RIVIERE DE LA BONN, (sfa)
 par ZANDOR Z (DE), (rhdl)
ISO 153 (18) **JSO** 6 **BSO**+13 (0,74)

INFINITY GIRL D'ORS, 374

VESONTIO DU MESNIL, (sfa)

par NARCOS II, (sfa)
 et NELMA DU MESNIL, (sfa)
 par NIGHT AND DAY, (ps)
ISO 127 (92) **JSO** 5

KAELIA DE ROUMARD, (sfa), 383
 KEBRIAC DE MADERE, (sfa), 385
 LOLA DE LA CENSE, (sfa), 397
 NELY DE LA LANDE, (sfa), 420

VIC ALTAIR, (oes)

par MALIK, (se) et FAQUIH, (oes)
 par TEEPEE CREEPER, (paint)

BLANCHE DU BRUET, (aes), 232

VICOMTE DE LA LOGE, (sfa)

par NARCOS II, (sfa) et APOSTROPHE, (aa)
 par POPOF, (ps)
ISO 147 (04) **JSO** 5 **ESO** **BSO**+1 (0,88)

PAMPA DE GERDI, (sfa), 455

VICOMTE MANCIAIS, (sfa)

par GRAND VENEUR, (sfa)
 et GOLDEN COMET, (sfa) par NANKIN, (sfa)
ISO 118 (91) **JSO** 4

LITOTE DU PLESSIS, (sfa), 396

VICTOR PAULO PIERROT

par ROSIRE, (sfa) et HELENA 190 (DE), (old)
par RUBINSTEIN (DE), (westf)

ELFE DE NUIT, (oc), 301

VICTOR VD WITHOEVE, (bwp)

par GRAF GRANNUS (DE), (han)
et PRALINE VAN DE WITHOEVE, (bwp)
par MAJOR DE LA COUR, (sfa)

VERY NICE WITHOEVE Z (BE), (z), 646

VIDEO ROCK, (ps)

par NO LUTE, (ps) et PAUVRESSE, (ps)
par HOME GUARD (US), (ps)
Gagnant en Plat

OLAOSTIEPY, (ac), 436

VIGO CECE

par QUAPRICE BOIMARGOT QUINCY (DE),
(holst) et LADY POUILLY, (sfa)
par DIAMANT DE SEMILLY, (sfa)
ISO 120 (15) **BSO**+22 (0,94)

DANASTASIA MANCIAISE, 273

DELASTIQUE ASSCHAUT, 277

DOLLY DE CERISY, 288

DOMINIKA MANCIAISE, 289

DOREEN DU BIDOU, 290

DORIS MANCIAISE, 290

DUNECUME D'EGLEFIN, 293

DYNAMITE D'AUBIGNY, 294

ELECTRYK D'AUBIGNY, 300

ELUSINE VAL, 304

EMIE DE SINGLY, 305

ERMINE DE RANCE, 307

ETERNITY DE TALMA, 310

ETHEL DE L'OISELIERE, 310

GAMINE DES IBIS, 339

GIORGIA DE TALMA, 343

HYPOTHESE MANCIAISE, 369

VIGO D'ARSOUILLES (BE), (bwp)

par NABAB DE REVE (BE), (sbs)
et ILLICO D'ARSOUILLES, (bwp)
par FLEURI DU MANOIR, (sfa)
BSO+18 (0,97) **BCC**+1 (0,41)

BLUE BIRD DU BOBOIS, 232

CASTELLA DE RIVERLAND, 251

CONIVENCE DE LA NAGEZ, 265

EGNEMA VAN DE KRUISHOEVE (BE), (bwp),
299

ENIGME DE KILLEM, 305

ESTRELLA DE MAYO, 310

FABULEUSE DU ROUET, 315

FALBALA D'ANCHAT, 315

FALINE D'AIGUILLY, 316

FAST AND EASY DK, 319

FATAL GIRL MILLENIUM, 319

FELL INLOVE DE ST LEU, 321

FIRST LADY DE NAT, 326

FLICKA DECANTRAIE, 327

FLORIDE D'IVRAIE, 329

FOLKLORE DE ROHAN, 330

FOREVER DK, 331

FOUDRE DU VENT, 332

FRAXINELLE BERENICE, 333

FREYA LGD, 333

FUCHSIA DE RIVERLAND, 334

GADOUM SEBEN, 336

GALICE D'AUSTRAL, 338

GINEVRA DE LA CENSE, 343

GIRL QUEEN DU FOREZAN, 344

GIVE ME DE RIVERLAND, 345

GRAFITY DE LA PISTOLE, 349

GUESS DE COURCEL, 352

GWENDOLYNA VAN'T ASSCHAUT (BE),
(bwp), 353

HAPPLE DE HUS, 355

HASTA LA VISTA DK, 357

HICKOIRIE MF, 363

ILLONA DE FLUSEL, 372

INGENUE D'ISCLA, 374

JA BARONES (NL), (kwpn), 377

PIN UP DE CHALUSSE, (sfb), 466

PRUNE DE CHALUSSE, (sfb), 476

UTHA DU SUD (BE), (sbs), 626

VIBELLE Z (BE), (z), 647

VINIA VON VIGO Z (CA), (z), 651

VIKING D'LA ROUSSERIE

par QUAPRICE BOIMARGOT QUINCY (DE),
(holst) et HERMINE DE BREKKA, (sfa)
par APACHE D'ADRIERS, (sfa)

ISO 170 (20) **JSO** 4 **BSO**+24 (0,71)

GAVOTTE DE BREKKA, 340

VIKING DU BARY

par HURLEVENT DE BREKA, (sfa)
et PERLE GRISE DU BEAUMONT, (bwp)
par SKIPPY II, (sfa)

ISO 136 (18) **JSO** 4 **BSO**+8 (0,75)

DEESSE DES TESS, 277

ECLAIRE DE LA NATION, 296

VINCENZO (NL), (kwpn)

par NUMERO UNO (NL), (kwpn)
et KYRA, (kwpn) par EKSTEIN, (kwpn)

DANNET A (NL), (kwpn), 273

VIP DE CLEUDRAIN

par TINKA'S BOY (NL), (kwpn)
et RUBY DE CLEUDRAIN
par CABDULA DU TILLARD, (sfa)

ISO 135 (19) **JSO** 5 **BSO**+17 (0,77)

IBIZA CLEUDRAIN, 370

VISAGE VAN DE OLMENHOEVE (BE), (bwp)

par LIMBO (NL), (kwpn) et NERVOSA, (bwp)
par LATANO, (holst)

ISO 155 (10) **JSO** 4 **BSO**+8 (0,90) **BDR**+2
(0,60)

BILLIE DJINN GRISEIN, 230

DRAGIBUS MORINDA, 292

PIE LIPLI OF COCO, (sfb), 466

UKADVIE DE CASTEL, 603

VISION D'ETAT, (ps)

par CHICHICASTENANGO, (ps)
et UBERABA, (ps)
par GARDE ROYALE (IE), (ps)
Gagnant en Plat

FAISPASTASAINTE, (ps), 315

VITAL DE KALVARIE, (bwp)

par DARCO (BE), (bwp)
et DOROTHEE DE KALVARIE, (bwp)
par FLUEGER, (se)

EDITH DE KALVARIE (BE), (bwp), 297

VIVALDI, (kwpn)

par KRACK C (NL), (kwpn)
et RENATE UTOPIA, (kwpn)
par JAZZ (NL), (kwpn)
BDR+25 (0,81)

GWENDALA MAY (NL), (kwpn), 353

VIVALDI DU SEIGNEUR (BE), (sbs)

par CHELLANO Z (DE), (holst)
et PANAMA DU SEIGNEUR, (sbs)
par DARCO (BE), (bwp)
ISO 150 (14) **BSO**+22 (0,91)

VANDA DE HUS Z, (z), 635

VENISE DE HUS Z, (z), 641

VENJOY VALCOURT Z, (z), 642

VLAN DE VERGOIGNAN, (aa)

par FOL VENT, (aa) et NADI BEN NANA, (aa)
par NOVILLO, (aa)
ISO 153 (96) **JSO** 6

SI BELLE ETOILE, 552

VLEUT (NL), (kwpn)

par QUICK STAR, (sfa) et NICCE, (kwpn)
par CANTUS (DE), (holst)
BSO+15 (0,87)

HARNICA DU LUOT, 357

HELODIE DE ST JEAN, 359

HIPANEMA DES ETANGS, 364

IBIZZA DE FEYELE, 370

INES D'AMOUR, 373

VOEU DE BONNEVILLE, (sfa)

par NARCOS II, (sfa) et NIKITA D'ELLE, (sfa)
par CORAIL V, (sfa)
ISO 117 (91) **JSO** 4

IVRESSE (CH), (ch), 377

VOLCAN ROUGE, (sfa)

par LAUDANUM, (ps) et RAFINEE, (sfa)
par CORAIL V, (sfa)
ISO 132 (92) **JSO** 6 **BCC**+1 (0,52)

JAVOTTE DE TARSY, (sfa), 378

MELOPHE DU REIDOR, (sfb), 408

RAMILLE DES FALAISES, (sfa), 510

STARLOVE DU CANDY, (sfa), 563

VOLCHEBNIK (SU), (fsf)

par LEGUENDARNIY, (se) et VOLNA, (se)
par FLIGUIEL, (se)
ISO 114 (00) **BCC**+1 (0,74)

REJANE D'OREAL, (sfa), 518

URIANE D'INES, (sfa), 623

VALERINE D'ASTREE, 633

VENUS DU DEZEN, 643

VOLODIA D'ARGOUGES

par QUARTZ DU CHANU, (sfb)
et URANIE DES HALLES, (sfa)
par COUNT IVOR (US), (ps)
ISO 126 (14) **BSO**+3 (0,86)

DIA VOLO DE VAINS, 280

DIVA D'OMONVILLE, 284

DOUCHKA DES PATIS, 291

ENI DE CERISY, 305

VOLTAIRE (DE), (han)

par FURIOSO II EX VERTUOSO, (sfa)
et GOGO MOEVE, (han)
par GOTTHARD (DE), (han)
BCC+5 (0,83) **BDR**+6 (0,94)

ELIRA DU TER, (sfa), 302

JALNA DU DEFEY, (sfa), 378

JULIANA IXE, (sfa), 381

LADY DES LUTHIERS, (sfa), 391

LADIE DES VAUX, (sfa), 391

LICORNE DES FORETS, (sfa), 395

NEIKA DU TALUS, (sfa), 420

OKAY DU DIABLE, (sfa), 436

ORIANNA ENNEMMELLE, (sfa), 447

ORNELLA AR PARK, (sfa), 449

PANTHERA, (sfa), 456

PEARL DU BANCO, (sfa), 459

PEPITE DE BLANY, (sfa), 461

PRINCESSE PIRONNIERE, (sfa), 475

ROMANCE KALONE, 528

S ROMANICELE (NL), (kwpn), 538

TEQUILA DE FRENAY, (sfa), 579

VON CHACCO IXE

par CHACCO BLUE (DE), (meckl)
et IXELLE IXE, (sfa)

par NIDOR PLATIERE, (sfa)

ISO 120 (13) **JSO** 4 **BSO**+18 (0,85)

DIOR DE MERE, 283

DIVINE DE ROUHET, 286

DOLCE VITA DELA CENSE, 288

DRACARYS DE TITTOY, 292

VONDEEN, (sfa)

par LE CONDEEN, (sfa) et GNOMIDE, (sfa)
par QUASTOR, (sfa)

ISO 189 (96) **JSO** 6 **BSO**+5 (0,94)

MASCOTE DU ROUET, (sfa), 405

MAYA D'AUDOUVILLE, (sfa), 406

MEDRANIE BLONDEL, (sfa), 407

MONDEENNE DU LYS, (sfa), 412

MUSIQUE DE B'NEVILLE, (sfa), 413

OKIRIA DE BLONDEL, (sfa), 436

OLYMPIC CHAMPEIX, (sfa), 439

ONDE CHAMPEIX, (sfa), 441

OPHELIE DE BLONDEL, (sfa), 445

OUBLIEZ PAS, (sfa), 451

OZANNA D'ARTOIRE, (sfa), 453

RAMONA DE BEAUSEJOUR, (sfa), 510

REICHA DU THEILLET, (sfa), 516

SELUNE DU LYS, (sfa), 548

VOYAGEUR OF LULU

par ARMITAGE (DE), (old) et UELEME, (sfa)
par NELFO DU MESNIL, (sfa)

ISO 135 (15) **JSO** 6 **BSO**+17 (0,77)

HESTIA DU DAME, 362

VOYOU DE FREVENT, (sfa)

par NARCOS II, (sfa)

et ODIE DE ST HILAIRE, (sfa)

par RIC ET RAC, (sfa)

ISO 115 (91) **JSO** 4

LOU D'ORCAL, (sfa), 398

VRAITOT, (sfa)

par LE TOT DE SEMILLY, (sfa)

et QUENOTTE DU CHEMIN, (sfa)

par ST BRENDAN (GB), (ps)

ISO 145 (95) **JSO** 6 **BDR**+1 (0,75)

MEDEA DU THEILLET, (sfa), 407

WAKAPO VAN HET HOFKENS-HOF, (oes)

par BIGARREAU DU CAP, (sfa)

et HALLA, (oes)

CHEETA VAN HET HOFKENS-HOF (BE),
(bwp), 257

WALK IN THE PARK (IE), (ps)

par MONTJEU (IE), (ps)

et CLASSIC PARK (GB), (ps)

par ROBELLINO (US), (ps)

Gagnant en Plat

SUN CITY ZEN, (ps), 565

WANDOR VAN DE MISPELAERE (BE), (bwp)

par LANDOR S (DE), (old)

et SISTER PLEASURE MISPELAER, (bwp)

par FOR PLEASURE (DE), (han)

BSO+17 (0,89)

AYADE DE SEPTON (BE), (sbs), 212

HERA VAN'T ROOSAKKER (BE), (bwp), 360

WARKANT VAN'T GESTELHOF, (bwp)

par FERRO (NL), (kwpn)

et OREAL VAN'T GESTELHOF, (bwp)

par FURIOSO (BE), (han)

BDR+10 (0,57)

FERRE VAN'T RONDE HOF (BE), (bwp), 322

WATCH ME (BE), (bwp)

par HEARTBREAKER (NL), (kwpn)

et TRIDENTINA, (bwp) par DARCO (BE), (bwp)

ISO 151 (05) **JSO** 6 **BSO**+17 (0,92) **BCC**+2
(0,41) **BDR**+1 (0,47)

DJAMINA DU TERROIR, 286

SONATINE DU JAILLET, (sfa), 559

TENDANCE BO REGARD, (sfa), 578

THEISS DES ESSARTS, (sfa), 583

WELDON, (bwp)

par KASHMIR VAN'T SCHUTTERSCHO (BE),

(sbs) et QUERINA, (bwp)

par LANDWIND, (holst)

HAVANNA NIKE'S HOF Z (BE), (z), 358

WELT HIT II (NL), (kwpn)

par WELTMEYER (DE), (han) et CILESTE, (old)

par HILL HAWK (IE), (ps)

BDR+27 (0,85)

TELMY VZ (NL), (kwpn), 578

WINDSHEAR ZM (DE), (old), 660

WERRO VAN OVERIS (BE), (bwp)

par FERRO (NL), (kwpn) et EQUITA, (oes)

par DORUTO, (se)

IDR 122 (04) **JDR** 5 **BDR**+18 (0,54)

WOLDE VAN ERPEKOM Z (BE), (z), 660

WHAT A QUICKSTAR R (NL), (kwpn)

par QUICK STAR, (sfa) et JOLANDA, (kwpn)

par NIMMERDOR (NL), (kwpn)

BSO+20 (0,70)

BLUE STAR (DE), (old), 232

GAIA DU TERTRE, 337

GALAXIE D'AIGUILLY, 337

GOLDIVA DORCHIVAL, 347

HUAYRA JOLLY JUMPER, 368

WHIPPER (US), (ps)

par MIESQUE'S SON (US), (ps)

et MYTH TO REALITY, (ps)

par SADLER'S WELLS (US), (ps)

Gagnant en Plat

ELPIS, (ps), 304

ROSA, (ps), 529

WHITESNAKE, (kwpn)

par CAVALIER (NL), (kwpn)

et MOGLICHKEIT, (kwpn)

par COROFINO (DE), (holst)

BSO+4 (0,62)

GINA (NL), (kwpn), 343

WINDOWS VH COSTERSVELD (BE), (bwp)

par CLINTON (DE), (holst)

et RABANNA VAN COSTERSVELD, (bwp)

par HEARTBREAKER (NL), (kwpn)

BSO+24 (0,98)

AMY JAP (BE), (sbs), 198

CAFEINE DE CARVA, 241

CAJA (DE), (westf), 242

CAYENNE EB (BE), (aes), 252

COCO CHANEL CLAMENS Z, (z), 263

CORAYA DE FUYSSIEUX Z (BE), (z), 266

CORNETTE DE COURTENAIN (DE), (holst),
266

COSSETE DU DOMAINE Z (BE), (z), 267

COUNTDOWN FOURTY (DE), (westf), 267

FANCY DE HUS, 316

FAR AWAY GRAVELOTTTE, 318

FEEL GOOD DE HUS, 320

FEELING GOOD, (oc), 320

FILADELPHIA DE VAINS, 324

FIRST LADY D'ISCLA, 326

FLORAVOL D'ALBAIN, 328

FOLIE DE CONQUES, 330

FOLLE ENVIE DE POM', 330

FOR LOVE DES HATES, 331

FOUINE, 332

FUN DES CEDRES VERTS, 334

GALINEA DE KERGLENN, 339

GALIZIA DU SOLEIL, 339

GAYA DES AUBIERS, 340

GAZELLE KERVEC, 341

GEISHA DU MILON, 341

GIRLY DE MAUGRE, 344

GIRLYPSO DES HORTS, 345

GIROUETTE DE KERGLENN, 345

GLOBAL DES BRIMBELLES, 346

GLORY DXB, 346

GRISSOURY, 351

GROSEILLE TAME, 351

GSTAAD, 351

GUANA KEY SEMILLY, 351

HABANNA DU CHALET, 354

HANNAH DU NEVEZ, 355

HATHOR DE VIZY, 357

HAUTE SAVOIE DE KREISKER, (sl), 357

HERMINE DE LA FIERE, 361

HEROINE D'EUSKADI, 362

HIPPIE CHIC DE KREISKER, (sl), 364

HONGKONG STAR DE KREISKER, (sl), 367

HORNELLA DELORME, 367

INESS DU LYS, 373

LIALENA (BE), (bwp), 394

SOUDAINE DU MONTET, 561

WINNINGMOOD VD ARENBERG (BE), (bwp)

par DARCO (BE), (bwp)
et M UNELLIE 15, (kwpn)
par CASSINI I (DE), (holst)
BSO+15 (0,96) **BDR**+1 (0,60)

ALOHA DE MENJO, 193
AMANDE L'AMAURIAL, 195
ARIANA DE KERSER, 204
AXION DE BRIAND, 212
BERGAMOTE PIERRE, 227
BETTYMOOD DE SIJU, 229
UNE STAR DES BAISES, 614
VENEZIA DU LYS, 641
VERONICA DE BEDON, 645

WOLKENTANZ II (DE), (han)

par WELTMEYER (DE), (han)
et LOVELY, (han) par LUDENDORFF, (han)
BDR+24 (0,74)

ODYSSEE DES FRETTEES, (cs), 435

WOLKER WELLINGTON D10, (bwp)

par OHIO VAN DE PADENBORRE (BE), (bwp)
et TINA VAN DE ZUUTHOEVE, (oes)
par NARCOS II, (sfa)

WOLKESSA'S CREAM IE (ES), (cde), 661

WONDERBOY (BE), (bwp)

par LIMBO (NL), (kwpn)
et TWINKELSTAR DE WALPUT, (bwp)
par CAPITAL (DE), (holst)
ISO 124 (03) **JSO** 4

QUILIANE DE HYAME (GB), (aes), 499

WORLDLY (DE), (han)

par WELTMEYER (DE), (han)
et BOLEISA, (han)
par BRENTANO II (DE), (han)
IDR 142 (07) **BDR**+22 (0,84)

WAGRAM (DE), (han), 659

YARLANDS SUMMER SONG (GB), (fsf)

par FLEETWATER OPPOSITION (GB), (trak)
et WELTON GAZELLE, (se)
par WELTON GAMEFUL (GB), (ps)
ISO 125 (97) **ICC** 186 (99) **BCC**+34 (0,90) **IDR**
108 (98) **BDR**+4 (0,89)

BRAZILIA DES BOIS, 236
LYTCHIE DE LA GANE, (sfa), 400
MANUREVA CHAFAREL, (sfa), 405
MELODIE CHAMPEIX, (fsf), 407
METISSE DE LALOU, 409
MINX DU MANE ROZ, (sfa), 410
MISS SUMMER, (sfa), 411

MY SONG DE LA SEUDRE, (aa), 413
QUINOYA DE LA MURE, 502
ROUANE DE FONQUEYRADE, 532
SERENADE DE BRENNE, (sfa), 549
SERPENTINE DE BRENNE, (sfa), 549
TIP TOP MACALO, (sfa), 587
VENUS DE ML'OR, 643

ZALANDO (DK), (old)

par BLUE HORS ZACK, (kwpn)
et ERA WUNDERSCHONE, (old)
par SUNNY BOY (DE), (old)

QULEOPATRE DES PRES, (bwp), 505

ZANDOR Z (DE), (rhdl)

par ZEUS EX GORDIOS, (sfa)
et PUSTEBLUME, (rhdl) par POLYDOR, (westf)
BSO+11 (0,97)

APHEA DU POMIEZ, 201
BIANCA DE LA ROQUE, 229
BLISS D'ETAINE, 232
CHOSSETTE DE LA ROQUE, 259
OPHELIE MANCIAISE, 445
QUANDORE MORINIÈRE, (aacr), 484
QUELEA ROUGE, (sfa), 491
QUERIDA DE PONS, (sfa), 495
QUICKLY DU BUGUET, (aacr), 498
QUINOYA DE LA TUILERIE, (sfa), 502
QUINQUINA DE CERAN, (aa), 502
RHAPSODIE DE LA VAURE, (sfa), 521
SALTA DE CARTIGNY, (sfa), 541
TIFENE MANCIAISE, (sfa), 585
UNADOR DE L'ARDISIÈRE, (sfa), 610
URSA DE LA ROSE, 624
UTOPIA DE TROTEVAL, (sfa), 627
VANDA DIMAVI, 635
VEOLIANE D'UTAH, 644
ZENITH V'GAS Z, (z), 662

ZARDANDO, (kwpn)

par TANGO, (kwpn) et ROXCELLA, (kwpn)
par GRIBALDI (DE), (trak)

ELGRANTA (NL), (kwpn), 301

ZELODE VDL, (kwpn)

par CHIN CHIN (DE), (holst)
et PAOLA W, (kwpn)
par LIBERO H (DE), (holst)

ZEOLITE VL Z (BE), (z), 662

ZENTO (NL), (kwpn)

par QUASIMODO Z (BE), (z)
et VIOLA XI, (holst)
par CALETTO II (DE), (holst)
BSO+14 (0,72)

DEBLES (NL), (kwpn), 276

ZHIVAGO (NL), (kwpn)

par BURGGRAAF (DE), (holst)
et ORKENESS, (kwpn) par EKSTEIN, (kwpn)
ISO 128 (10) **JSO** 5 **BSO**+5 (0,68)

DIM DAM DOUM, 282

ZIDANE (SE), (oes)

par SILVANO, (oes) et JEANNE D'ARC, (oes)
par DON SCHUFRO, (old)
IDR 139 (13) **JDR** 6 **BDR**+30 (0,58)

GOLDEN GIRL KXL, 347

ZILVER, (kwpn)

par CLINTON (DE), (holst)
et TWISTER, (kwpn)
par BALOUBET DU ROUET, (sfa)

ZANAGRA DC (IT), (si), 661

ZINEDINE (NL), (kwpn)

par ADAGIO IV, (sfa) et UNADONJA, (kwpn)
par HEARTBREAKER (NL), (kwpn)
BSO+18 (0,59)

ELEKTRA CECE, 300

ZAIA DE MASSAT Z, (z), 661

ZORRO, (bwp)

par CLINTON (DE), (holst)
et SABERLINA, (bwp)
par CAVALIER (NL), (kwpn)

KWIDANTE (BE), (bwp), 389

ZORRO VAN ERPEKOM (NL), (kwpn)

par ICO SUN, (kwpn) et AMIRA, (kwpn)
par SAMBER, (kwpn)

DEMOISELLE VAN ERPEKOM (NL), (kwpn),
278

ZUMANJI DECOR, (oes)

par ZOSPECIAL, (oes) et FLORENZA, (han)
par DAVIGNON (DE), (han)

DBM ZUHARA (GB), (bw), 276



LISTE ALPHABÉTIQUE
DES ÉLEVEURS NAISSEURS
DE SELLE FRANÇAIS
EN 2021

N.B. : L'adresse qui figure à la suite du nom est la dernière indiquée sur une déclaration de naissance.

NAISSEURS



A CHEVAL DEMAIN (S.A.S.) - 9 RUE NICOLAS CHARLET - 75015 PARIS 15
AALTIO-KOSSMANN (Mme SIRPA) - 11 ROUTE DE MARENOIRE - 71330 SIMARD
ABADIE LANGLOIS (Mme SABRINA) - 19 ROUTE DE LASLADES - 65600 SARROUILLES
ABADIE (Mme SOPHIE) - 20 RUE DES MOINEAUX - 31830 PLAISANCE DU TOUCH
ABADIE-GIEN (Mme CHRISTINE) - HARAS DES FONTANELLES - 24700 MENESPLET - ☎ +335.53.82.29.39
ABDELSALAM KOCHÉ (M. ABDELKADER) - 31 RUE DU MOULIN LIEU DIT LIBAUD - 85210 LA REORTHE
ABER (Mme LAURA) - 67 RUE DE LA CROIX SAINT PAUL - 77580 GUERARD - ☎ +331.64.65.74.55
ABH (E.U.R.L.) - ECURIES D ANADE RUE DU CLOS DU HOUX - 37270 MONTLOUIS SUR LOIRE
ABRAHAM (Dr. Vét. DOMINIQUE) - 10 RUE DU MOULIN HARAS DE FAVI - 62170 WAILLY BEAUCAMP - ☎ +333.21.81.10.94
ABRAHAM (Dr. Vét. DOMINIQUE) - Z.I. DU FOND DES LIANES ROUTE DE CAMPAGNE - 62990 BEAURAINVILLE - ☎ +333.21.81.44.80
ABRAHAM (Mme MYRIAM) - 10 RUE DU MOULIN - 62170 WAILLY BEAUCAMP
ABRAMOWSKI (Mme AMANDINE) - 3 RUE DU CHATEAU D'EAU - 60600 AIRION
ACAS (Mme CLEMENTINE) - 19 ALLEE ALEXANDER FLEMING - 34090 MONTPELLIER
ACCARY (Mme CORINNE) - KERCHARLOTTE HARAS DU PARK - 56390 COLPO - ☎ +332.97.66.34.89
ACHALME (M. ANTOINE) - LE MAZET - 87300 ST OUEN SUR GARTEMPE
ACHALME DE ROFFIGNAC (Mme AUDE) - LE MAZET - 87300 ST OUEN SUR GARTEMPE
ADELIN BARRE (E.I.R.L.) - ELEVAGE NAB 997 RUE DU VIEUX LOUVETOT - 76490 LOUVETOT
AER EQUITATION (E.A.R.L.) - LES CHAMPS DU FOURNEAU - 25440 CESSEY
AESCHLIMANN (Mme AUDREY) - CHEZ HARAS D'ESTELYA 320 CHEMIN DE LORDAN - 38510 VEZERONCE CURTIN
AFFLARD (M. CEDRIC) - 141 ROUTE DU BRIOU - 45460 BOUZY LA FORET
AGNUS (M. SEBASTIEN) - 22 RUE DU HAUT DE LA CROIX - 88140 VRECOURT
AGNUS (Mme SEVERINE) - 22 RUE DU HAUT DE LA CROIX - 88140 VRECOURT
AGR LEAP ST GABRIEL NANTES OCEAN (ASSO) - LE PELLERIN ALLEE DU BOIS TILLAC - 44640 LE PELLERIN
AGUETTAZ (M. JEROME) - LA SERVAGETTE - 73170 ST JEAN DE CHEVELU
AGUIRRE (M. ALEXANDRE) - RIVIERE DE SERS - 31310 BAX
AIBI (Mme INES) - 7 RUE DE LA LIBERTE - 38130 ECHIROLLES
AIDANS (M. MARTIN) - 34 RUE DU PAS REDON - 19250 MEYMAC
AIMEZ (M. FREDERIC) - ELEVAGE DE BELHEME GRUCHET SUR ARQUES - 76880 ARQUES LA BATAILLE
AIMEZ (M. FREDERIC) - 470 RUE ANDRE VOISIN - 76880 ARQUES LA BATAILLE
AIMEZ (Mme LAURE) - ELEVAGE DE BELHEME GRUCHET - 76880 ARQUES LA BATAILLE
AIMEZ (M. PIERRE) - GRUCHET SUR ARQUES - 76880 ARQUES LA BATAILLE
AIMEZ (M. PIERRE) - 470 RUE ANDRE VOISIN - 76880 ARQUES LA BATAILLE
AIROLA (Mme BETTY) - ECURIES DE LA ROCHE 42 ROUTE DE LA BROUSSE - 78460 CHEVREUSE - ☎ +331.30.52.77.25
AISSA (M. DAVID) - HARAS DE OUISTREHAM 12 ROUTE DE CAEN - 14150 OUISTREHAM - ☎ +332.31.97.11.70
AL ASAYL FRANCE (S.C.) - 397 IMPASSE DU LIEU AU BRETON VIEUX PONT EN AUGE - 14140 ST PIERRE EN AUGE
AL ASHAI STUD (S.C.E.A.) - LA BOUSIGUE - 81290 VIVIERS LES MONTAGNES - ☎ +335.63.71.23.30
ALAIN RICHARD (E.A.R.L.) - KERINOU - 29217 LE CONQUET - ☎ +332.98.89.08.73
ALARCON (M. JOSE-MARIE) - AVENUE LE PAGNOT MAGUDAS - 33160 ST MEDARD EN JALLES - ☎ +335.56.05.71.27
ALARCON (Mme NATHALIE) - AVENUE DE PAGNOT MAGUDAS - 33160 ST MEDARD EN JALLES
ALBA (Mme OCEANE) - 13 CITE DU CLOS LOURNEL - 56120 LANTILLAC
ALBERT (Mme LAURENCE) - ELEVAGE DU VAL FLEURI LE BARBOT - 49390 VERNAIL LE FOURRIER
ALBERTEAU (M. RAPHAEL) - 312 AVENUE DE PARIS - 50000 ST LO
ALBRECHT (M. FRANCOIS) - FERME DE PADOUE - 54210 ST NICOLAS DE PORT - ☎ +333.83.45.11.60
ALCARAZ (M. MATHIAS) - LA CROIX DES AUTHIEUX 8 CHEMIN LEBRETON - 14430 VICTOT PONTFOL
ALEIJO (S.A.R.L.) - 12 IMPASSE BERNARD LYOT SARL ALEIJO LE PYRAMIDE - 85000 LA ROCHE SUR YON
ALEXANDRE (M. DANIEL) - LAUNAY 14 RUE DE LA COIFFERIE - 50300 ST OVIN - ☎ +332.33.60.52.74
ALEXANDRE (M. HERVE) - 4 RUE DE LA HAIE DES BOIS - 44630 PLESSE

ALEXANDRE (Mme STEPHANIE) - 1 CHEMIN DU COTEAU - 54500 VANDOEUVRE LES NANCY - ☎ +333.83.55.46.37

ALI BROTTIER (Mme SEVERINE) - ELEVAGE DE BAYA 30 RUE DE LA DEHORS - 77170 SERVON

ALIAGA (Mme AUDREY) - PLACE DE L'ECOLE VERRIERES - 12400 MONTLAUR

ALIX (M. AURELIEN) - RUE DU CORBEAU BLANC LA BEANGERE LA BERANGERE - 89130 TOUCY

ALIX (M. YVES) - BIENVENU GREVILLE HAGUE - 50440 LA HAGUE - ☎ +332.33.52.66.46

ALLAIN (Mme ANNICK) - 2LA MINOTIERE LA GRAVERIE - 14350 SOULEUVRE EN BOCAGE

ALLAIN (M. JACQUES) - 34 ALLEE DES ECUREUILS - 49450 SEVREMOINE

ALLAIN (M. JEROME) - 55 ROUTE DES LANDES - 50800 CHERENCE LE HERON

ALLAIN (Mme MYRIAM) - 4 ROUTE DE CARVILLE - 14350 SOULEUVRE EN BOCAGE

ALLAIN (M. PHILIPPE) - LA MINOTIERE LA GRAVERIE - 14350 SOULEUVRE EN BOCAGE - ☎ +332.31.68.20.09

ALLAIN (M. STEPHANE) - 4 ROUTE DE CARVILLE LE RECULEY - 14350 SOULEUVRE EN BOCAGE

ALLAIRE (M. AURELIEN) - 6 TER RUE DE LA GREE GAZEAU - 44160 CROSSAC

ALLANIC BOSOTTI (M. TONY) - 14 CHEMIN DE LA BROUSSE AUX OIES - 45530 SURY AUX BOIS

ALLAVENA (Mme PATRICIA) - 3 RUE DU PAVILLON - 49400 SAUMUR

ALLAVENA (M. PAUL-ANTOINE) - 3 RUE DU PAVILLON - 49400 SAUMUR

ALLENBACH (Mme AURELIE) - LA CABANE - 15600 MAURS

ALLEVAMENTO IL COLLE SAS - VIA TIGNANO 2 - 50031 BARBERINO M.LLO - FI - ITALIE - ☎ 03933.56.34.83.59

ALLIOT (E.A.R.L.) - CENTRE EQUESTRE ECURIES PLESSIS IMPASSE DU PLESSIS - 37530 ST OUEN LES VIGNES - ☎ +332.47.30.18.38

ALLSOP (M. JOHN) - LIEU DIT PAVET - 32410 BONAS

ALTORFER (Mme ARIANE) - SCHAFFHAUSERSTRASSE 109 - 8152 GLATTBRUGG - SUISSE

ALVAREZ DIAZ (Mme MANUELA) - 6 ROUTE DE FONTENAY - 50310 ST FLOXEL

ALVES (Mme CHRISTINE) - 191, RUE EMILE ZOLA - 80450 CAMON - ☎ +333.22.72.57.03

ALVES (M. JEAN-MICHEL) - 8 RUE DES FONTAINES - 89140 LIXY

ALVES (M. JEREMY) - 191 RUE EMILE ZOLA - 80450 CAMON

AMANDA (Mme FAILLE) - SOURIAC - 32300 ST MARTIN

AMAR (Mme HELENE) - C/O HARAS DU VAL HENRY TORTISAMBERT - 14140 LIVAROT PAYS D AUGÉ

AMAURIN (Mme ELODIE) - LES ROCHERES - 03350 THENEUILLE

AMELINE (Mme INES) - 35 RUE ST JACQUES DE COMPOSTELLE LA CROIX AVRANCHIN - 50240 ST JAMES

AMELINE (Mme LOUISE) - 35 RUE ST JACQUES DE COMPOSTELLE LA CROIX AVRANCHIN - 50240 ST JAMES

AMELINE (M. SERGE) - 3 RUE DU LAVOIR LA CROIX AVRANCHIN - 50240 ST JAMES - ☎ +332.33.48.34.76

AMICO (M. SERGE) - 3 RUE DE LA PAIX - 42650 ST JEAN BONNEFONDS - ☎ +334.77.93.23.06

AMORIN (Mme ODILE) - 7 RUE DES RESISTANTS FERME DU CHENOI - 08130 ALLAND HUY ET SAUSSEUIL - ☎ +333.24.71.24.67

AMORIN (Mme OPHÉLIE) - 8 RUE DE LA LIBERTÉ - 08130 ALLAND HUY ET SAUSSEUIL - ☎ +333.24.71.78.48

AMOURET (Mme EMELINE) - 3 PLACE JEAN PHILIPPE BOUVILLIER - 60650 ST GERMAIN LA POTERIE

ANCELIN (M. FRANCK) - HARAS DU FEU EARL HARAS DU FEU KERHUIPPE - 56420 PLAUDREN - ☎ +332.97.69.34.04

ANCELIN (Mme SOPHIE) - HARAS DU FEU KERHUIPPE - 56420 PLAUDREN

ANDOUARD (Mme CHLOE) - 1 CHEMIN DU BOCAGE - 14430 DANESTAL

ANDRAU (M. FREDERIC) - 1 RUE SAINT LAURENT - 27290 THIERVILLE

ANDRE (Mme STEPHANIE) - 6 RUE DES LYS - 35470 LA NOE BLANCHE

ANDRIEUX (Mme STEPHANIE) - FERME DU HAUT MESNIL - 77120 AULNOY - ☎ +331.64.20.84.09

ANGELVIN (Mme FLAVIE) - CHEZ MR VIOLET 195 ROUTE DU SIGNAL - 26510 CORNILLON SUR L OULE

ANGOT (Mme JOELLE) - 26 RUE DE LA GRANDERIE LES GRANDS CHENES - 50570 REMILLY LES MARAIS - ☎ +332.33.56.21.08

ANGOT (S.A.R.L.) - 18 RUE DE L ETANG HARAS DE LASCA - 78950 GAMBAS

ANJUERE (Mme AUDE) - 3 LA ROTHÉLIERE - 85670 ST ETIENNE DU BOIS

ANNE (M. LOIC) - 16 BELVAL - 50340 TREAUVILLE

ANNEBICQUE (M. VINCENT) - ELEVAGE DE DIAM HARAS DE LA COUR AU DIAM - 14340 REPENTIGNY

ANNEQUIN DIGOND (Mme ALEXA) - ECOTIER - 38390 CHARETTE

ANNEQUIN DIGOND (M. OLIVIER) - HARAS D'ECOTIER ECOTIER - 38390 CHARETTE - ☎ +334.74.88.53.60

ANNOU (Mme MARGOT) - 43 RUE DU GUILLY - 29350 MOELAN SUR MER

ANQUETIN (M. FRANCK) - 34 ROUTE DE LA TETE D OR BOSGUERARD DE MARCOUVILLE - 27520 LES MONTS DU ROUMOIS

ANQUETIN (M. JULIEN) - 34 ROUTE DE LA TETE D OR BOSGUERARD DE MARCOUVILLE - 27520 LES MONTS DU ROUMOIS

ANSART (M. FRANCOIS) - HARAS DE VILLERS RUE PASTEUR - 60600 ERQUERY

ANSART (Dr. Vét. LEA) - TY CLINIK LA VAYRIE - 35230 BOURGEBARRE

ANSEL (Mme ISABELLE) - 45 RUE DE LA FONTAINE - 62126 PERNES LES BOULOGNE

ANSQUER (Mme CATHERINE) - KERLEAN - 29780 PLOUHINEC

ANTOINET (M. GUILLAUME) - 1177 ROUTE DE MONTCET - 01660 VANDEINS

ANTOINET (Mme MARIE-ANAIS) - 1177 ROUTE DE MONTCET - 01660 VANDEINS

APIOU (Mme MURIEL) - 728 ROUTE DE BUCSUZON - 40300 ORIST

AR ENBARR (S.C.) - SC AR ENBARR 3 RUE DE L'EGLISE - 22100 TRELIVAN

ARBON (M. SEBASTIEN) - 1027 CHEMIN DU BAS CHEMIN - 59890 QUESNOY SUR DEULE - ☎ +333.20.39.82.69

ARCADIE (S.C.E.A.) - DOMAINE DE Kerdianou - 29350 MOELAN SUR MER

ARCE (Mme MARILOU) - 3 LIEU DIT COURMACEUL LE BOURG ST LEONARD - 61310 GOUFFERN EN AUGÉ

ARDON ALLEMAND (Mme MYRIAM) - 8 RUE DES QUIDS SEVER - 12240 CASTANET

ARDON (M. SEBASTIEN) - LIEU DIT SEVER - 12240 CASTANET

ARDOUIN (Mme GISELE) - 27 RUE DES MEUNIERS RTE DE LA COUDAIGNERIE - 17260 CRAVANS - ☎ +335.46.91.45.57

AREKION (Mme TINA) - 24 RUE HAUTE - 67270 BOSSENDORF

ARENS (M. OLIVIER) - 1 MANEGLIO - 56160 PERSQUEN - ☎ +332.97.27.04.54

ARNAUD (Mme CAMILLE) - 31 RUE SUZANNE LANOY APPARTEMENT 1 - 59490 SOMAIN

ARNAUD (M. GEORGES) - 7 ROUTE DE LA CROIX DU MAINE - 87720 SAILLAT SUR VIENNE - ☎ +335.55.03.45.39

ARNAUD GICQUEL (Mme EDEN) - 14 RUE JEAN FERRAT - 87720 SAILLAT SUR VIENNE

ARNAUD (Mme SOPHIE) - 7 ROUTE DE LA CROIX DU MAINE - 87720 SAILLAT SUR VIENNE

ARNAUD-BATTANDIER (Mme MARINE) - 17 RUE PARMENTIER - 92200 NEULLY SUR SEINE

ARNODO (M. JONATHAN) - 181 RUE DE BITCHE - 57200 SARREGUEMINES

ARROYO (Mme JOKER) - 148 RUE DE GRENELLE - 75007 PARIS 07

ARTHAUD (M. JONATHAN) - 48154397300095 13 C - RUE DE L'AERODROME - 77515 POMMEUSE
ARTISSON (M. REGIS) - CHEMIN DE LA GRENOUILLE - 88600 LAVELINE DEVANT BRUYERES
ARTMANN (Mme CHRISTINA) - 70 RUE PRINCIPALE - 67630 NIEDERLAUTERBACH
ARZOZ (M. JUAN) - ERRECABERRIA - VENTA PANTA DANCHARIA - 64250 AINHOA
AS DE TREFLE (E.A.R.L.) - 21 ROUTE DE GIGNY CIDEX 1129 - 71240 MARNAY - ☎ +333.85.44.13.37
ASSIER (Mme JUSTINE) - LE MAZET - 81340 FAUSSERGUES
ASSO ELEVAGE SAINTE HERMELLE - RUE DES CULOTS 4 - 6181 GOUY LEZ PIETON - BELGIQUE - ☎ +32.64.52.01.80
ASSO ELEVAGE SAINTE HERMELLE - ELEVAGE STE HERMELLE RUE DES CULOTS 4 - 6181 GOUY LEZ PIETON - BELGIQUE
ASSOCIATION ARTMO (Association) - 2 RUE DE LA POWDRIERE - 25370 LONGEVILLES MONT D OR - ☎ +333.81.49.90.95
ASSOCIATION EQUINOKS D' ARGET - EQUINOKS 148 RUE LAFAYETTE - 75010 PARIS 10
ASSONION (M. THIERRY) - 1 RUE DU DOCTEUR VAILLANT LYCEE MILITAIRE VILLA 8 - 78210 ST CYR L ECOLE
ASTAHOFF (Mme CHARLOTTE) - 54 RUE PRINCIPALE - 57580 LUPPY
ASTAHOFF (Mme GAELLE) - 1 RUE DE SAINT AVOLD - 57740 LONGEVILLE LES ST AVOLD
ASTIER (M. CLAUDE) - DOMAINE DE LA SAUVAGEONNE LA GRANGE DU MOULIN - 69400 ARNAS - ☎ +334.74.65.49.00
ASTUGUE (M. PIERRE) - 8, AVE DE MAURAN - 31220 MARTRES TOLOSANE
AUBAS (Mme LUCIE) - 30 RUE DU COUSINET - 02130 MAREUIL EN DOLE
AUBAUX (M. LAURENT) - LE DESERT - 35540 PLERGUER
AUBERT (M. JULIEN) - 23 CHEMIN DES EYCELLETS - 30150 MONTFAUCON
AUBERTIN (M. MICHEL) - 14, RUE DE FLOCMAGNY - 51000 CHALONS EN CHAMPAGNE - ☎ 03.26.21.40.22
AUBIN (Mme ELEONORE) - MAISON DIEU - 71240 SENNECEY LE GRAND
AUBOURG (M. CHARLES) - MOULIN DE LA CHAPELLE QUETTETOT - 50260 BRICQUEBEC EN COTENTIN
AUBREE (M. JULIEN) - TROTEVAL - 14320 ST MARTIN DE FONTENAY
AUBREE (M. MATHIEU) - HAMEAU DE TROTEVAL - 14320 ST MARTIN DE FONTENAY
AUBRY (M. CEDRIC) - 10 RUE DU POULAIN - 54200 VILLEY ST ETIENNE
AUBRY (M. STEPHANE) - 106 RUE DU FAUBOURG DE BRETAGNE - 80200 PERONNE
AUBUSSON (Mme MATHILDE) - ROUTE DU PARADIS LA PISTOLE - 08300 BERTONCOURT
AUCLAIR (Mme VIRGINIE) - 10 PLACE DES TILLEULS - 17770 AUMAGNE
AUCLAIR (Mme VIRGINIE) - C/O MR FRANCK LE NOIR 10 PLACE DES TILLEULS - 17770 AUMAGNE
AUDEBERT (Mme MIREILLE) - EIRL ELEVAGE EQUIN MJP 26 RUE DES FOSSES BRETONNIERES - 77760 LARCHANT
AUDRAN (Mme NOLWENN) - LA HAIE BELLE FONTAINE - 56250 ELVEN - ☎ +332.97.53.53.13
AUDREN (M. FRANCOIS) - 4 ALLEE DU BOIS LE PARC - 56190 MUZILLAC
AUFFRET (M. JULIEN) - LE GOURIGER - 29390 SCAER
AULAS (Mme MARIE-LAURE) - LAGROST - 71120 OZOLLES
AUMEUNIER (Mme VERONIQUE) - 150 RUE DE LA CHAPELLE BAT A APPART 1033 - 71850 CHARNAY LES MACON
AUNAY (Mme MARYLINE) - LA LONDE - 61800 ST PIERRE D ENTREMONT
AUNAY (M. THIERRY) - LA LONDE - 61800 ST PIERRE D ENTREMONT
AURIOL (M. BERTRAND) - 5 IMPASSE DU PUITTS DES NAUX - 16200 FOUSSIGNAC - ☎ +335.45.35.90.53
AUSSANT (M. HERVE) - LE MESNIL DES AULNAYS - 35540 PLERGUER
AUSSET (M. EMMANUEL) - 70 AVENUE JEAN JAURES - 07120 ST ALBAN AURIOLLES - ☎ +334.27.52.03.61
AUTENNE (Dr. Vét. GEOFFROY) - 5 ROUTE DE LA SECHERESSE - 76560 HERICOURT EN CAUX
AVERLANT (M. YOANN) - 95 RUE DE LA MAIRIE - 59670 OCHTEZEELE - ☎ +333.28.40.82.71
AVICE (M. YVON) - 8 RUE FELICIE CHARLES - 14230 ISIGNY SUR MER - ☎ +332.31.92.80.54
AVRIL (Mme EDITH) - ROUTE DE VINS SUR CARAMY DOMAINE SAINT CHRISTOPHE 4763 - 83170 BRIGNOLES
AYME (Mme SOPHIE) - 3 RUE DES ETANGS - 68210 TRAUBACH LE HAUT
AYRAULT (M. KEVIN) - 5 RUE BASSE - 16230 MAINE DE BOIXE
AZEMA PESSEMESE (M. HILAIRE) - CHANTEMERLE BRAMONT - 01400 CHATILLON SUR CHALARONNE - ☎ +334.74.23.18.93
AZEMA PESSEMESE (Mme SOPHIE) - ELEVAGE DE CHANTEMERLE BRAMONT - 01400 CHATILLON SUR CHALARONNE - ☎ +334.74.23.18.93
AZZOLINO (G.A.E.C.) - FERME DE LA CHENAIE 2222 ROUTE DE BURES - 76270 FRESLES - ☎ +332.35.93.91.87



BABIN (M. CEDRIC) - LES BASSES GAUDINIERES FONTENAI LES LOUVETS - 61420 L OREE D ECOUVES
BACHELET (Mme CLAUDINE) - 56 CHEMIN DU BERTHIER - 69280 STE CONSORCE - ☎ +334.78.87.16.52
BACHELEY (Mme BENEDICTE) - 1 VILLAGE LE VIVIER SAINTENY - 50500 TERRE ET MARAIS
BACHELEY (M. EMMANUEL) - 1 VILLAGE DU VIVIER SAINTENY - 50500 TERRE ET MARAIS - ☎ +332.33.71.11.33
BACHELLEREAU (M. FABIEN) - LA GERBIERE - 85200 SERIGNE - ☎ +332.51.69.17.34
BACHELLEREAU (M. JACKY) - LA COLLINIÈRE - 85670 ST CHRISTOPHE DU LIGNERON
BACHELLEREAU (M. SEBASTIEN) - 12 DRAKE STREET - NSW2213 PANANIA - AUSTRALIE
BACHOTET (M. JIMMY) - 25 RUE PRINCIPALE LA BOSSE CHAMEROY - 52210 ROCHETAILLEE
BACQUIER (M. ARNAUD) - 1520 CHEMIN DES PEYROUNETS - 31620 FRONTON
BAEHLER (Mme RACHEL) - ROUTE FORT ST JACQUES 155 - 1752 VILLARS SUR GLANE - SUISSE
BAERTSOEN (M. GEERT) - HARAS DE LA POMME 49 ROUTE DE CORMEILLES - 14590 LE PIN - ☎ +332.31.63.95.10
BAGANAS (M. DOMINIQUE) - 70 RUE DU PETIT SEC MARAIS - 59870 BOUVIGNIES
BAILLARD (Mme LAURA) - CESSEROU - 24800 ST PIERRE DE COLE
BAILLARGEAT (M. PHILIPPE) - LA GRANGE MISSEE - 36310 CHAILLAC - ☎ +332.54.25.69.89
BAILLY (M. BENJAMIN) - 10 ROUTE DES ESNAUDIÈRES - 50870 SUBLIGNY
BAILLY (M. BERTRAND) - 5 RUE DES CHENERIES - 45240 LA FERTE ST AUBIN
BALLY (M. ROMAIN) - 755 CHEMIN DE LA GLACIERE - 66000 PERPIGNAN
BARACAND (M. JEAN VINCENT) - 780 ROUTE DU SOUVENIR - 26300 BEAUREGARD BARET
BARANGE (Mme MURIEL) - 1 LOGIS DU TREUIL - 16450 ST CLAUD
BARBAZAN (M. REGIS) - 8 AVENUE DU PIC DU MIDI - 65690 BARBAZAN DEBAT - ☎ +335.62.33.85.75

BARBE (Mme MARILYN) - 10 RUE DU CHATEAU - 65190 MOULEDOUS - ☎ +335.62.35.76.08
BARBE (M. NICOLAS) - 16 RUE DES PERRIERES - 39330 PAGNOZ - ☎ 03.84.73.80.34
BARBELIN (M. PHILIPPE) - CAN PACREU VEINAT D'EN COUME - 66230 PRATS DE MOLLO LA PRESTE
BARBEY (M. QUENTIN) - LE MONT SAINT PIERRE - 14710 FORMIGNY LA BATAILLE
BARBIAUX (M. JORDANE) - 589 RUE DU PONT D'AGRONSSART - 62136 LA COUTURE
BARBIER (M. NICOLAS) - 6 CHEMIN DU MOULIN - 27640 BREUILPONT
BARBIZON COURTAGE (S.A.R.L.) - 1 AVENUE DE LA CHARBONNIERE - 77630 BARBIZON
BARBIZON HORSE (E.A.R.L.) - HARAS DES BRULYS BP 25 - 77630 BARBIZON
BARDE (M. ANTOINE) - 39 IMPASSE DE BOIS DE FOSSE - 45270 AUVILLIERS EN GATINAIS
BARDET (Mme CINDY) - LES DESERTS - 61370 ECHAUFFOUR
BARDET (Mme MARIE) - 41 AVENUE CHAMPABON HARAS DES MAGES - 77520 DONNEMARIE DONTILLY
BARDET (Mme MARIE-HELENE) - 2 BIS RUE DES COMMUNES - 78240 AIGREMONT - ☎ +332.33.34.49.96
BARDET (M. MATTHIEU) - LES DESERTS - 61370 ECHAUFFOUR - ☎ +332.33.34.49.96
BARDET (Mme SEVERINE) - MANDILLET - 31310 MONTESQUIEU VOLVESTRE
BARDY (M. DANIEL) - 10 RUE JEAN HIEZ - 49460 MONTREUIL JUIGNE
BARENTON (M. MEHIEL) - LE JOURNAL - 81580 SOUAL
BARET (M. CHRISTOPHE) - 13 PLACE DU CALVAIRE - 52400 MELAY
BARGACH (M. YOUSSEF) - C/O HARAS DU CROIZE LE CROIZE - 35140 ST CHRISTOPHE DE VALAINS
BARKI (M. PIERRE) - 7 RUE ST JACQUES - 78810 DAVRON
BARLET (Mme MARINE) - 539 IMPASSE VILLENEUVE - 01240 LENT
BARLET (Mme MARINE) - 905 CHEMIN DE MAILLARD - 01400 CONDEISSIAT
BARLETTA (M. VINCENT) - 25 IMPASSE DE LA VESVRE - 71240 ST AMBREUIL - ☎ +333.85.48.11.19
BARON (Mme ANNILISE) - 823 CHEMIN DU BOIS COMMUN - 30340 SALINDRES
BARONCHELLI (Mme EMILIE) - 366 RUE DE REBUANS - 71580 SAILLENARD
BARONI (M. ROMAIN) - LE POMMERAY - 61570 ALMENECHES
BARONI-PRECY (Mme CHRISTINE) - LA FERME DU MOULIN - 61230 CHAUMONT
BARQUERO (M. JEAN-BAPTISTE) - 9 CHEMIN DE PIGINATS - 65190 MOULEDOUS
BARRAL (M. THOMAS) - LALENNE MONTPEZAT D AGENAIS - 47110 LE TEMPLE SUR LOT
BARRE (M. DENIS) - 5 CHEMIN DE CAPBAT - 64510 ASSAT
BARRE (M. JEAN-LOUP) - ELEVAGE DE COURTENAIN ROUTE DE FONTAINEBLEAURD12 - 77370 NANGIS
BARRE (Mme KARINE) - FERME DE LA FORET - 77440 TANCROU - ☎ +331.60.01.14.19
BARRE (M. STEEVE) - 17 RUE DU ROUET - 85750 ANGLES
BARREAU (M. DOMINIQUE) - 1 SENTE BELLIARD - 27350 BRESTOT
BARRETEAU (M. FRANCOIS) - 1 CHEMIN DU CHENE VERT - 85270 NOTRE DAME DE RIEZ
ARRIER (Mme BENEDICTE) - ELEVAGE DU BANCO HARAS DE LA COUR DU CHASSEUR - 61310 LE PIN AU HARAS - ☎ +332.33.36.81.04
ARRIER (M. GONZAGUE) - BOSCHER - 61500 ST HILAIRE LA GERARD - ☎ +332.33.27.30.54
BARROS (Mme ALISSA) - 6 RUE DE LA LAYE - 55100 VACHERAUVILLE
BARROS (Mme CHRISTINE) - 11 CHEMIN DU MAS D'AGON AUBERGE DES PLAINES RTE DES - 13200 ARLES
BARTHE (M. SIMON) - LOS BAROUOS - 31800 LARCAN
BARTHELAIX (M. JEAN LOUIS) - 140 CHEMIN DE REDEN - 33240 ST ANDRE DE CUBZAC
BARTHELEMY (Mme CHARLINE) - 70 RUE DU MEULHOUC - 59254 GHYVELDE
BARTHES (M. CEDRIC) - EN COUGOT - 81580 SOUAL
BARTON DEKKERS (Mme GRACE) - LA BREGERE - 87300 PEYRAT DE BELLAC - ☎ +335.55.60.42.35
BASOFSKI (Mme FLORENCE) - KER FINGAL 6 AVENUE POUSSINEAU - 35800 DINARD
BASOFSKI (Mme VALERIE) - LES QUATRE VENTS - 35400 ST MALO - ☎ +332.99.81.78.11
BASSE (M. GEOFFREY) - 7 BIS, LA TOUCHE - 35120 BAGUER MORVAN
BASSELIER (Mme CLAIRE) - 3 RUE MARTIN DE THEZILLAT - 92200 NEUILLY SUR SEINE
BASSET (M. NICOLAS) - KEMPER - 56660 ST JEAN BREVELAY
BASTIERE (Mme ISABELLE) - 38 RUE DU COMMANDANT NANDILLON - 36800 THENAY
BATAILLE (Mme MARIE) - 1 RUE DU GENIE - 82000 MONTAUBAN
BATAILLE (Mme SYLVIE) - LA BRUNELIERE - 41360 SAVIGNY SUR BRAYE - ☎ +332.47.50.57.81
BATIER (M. ALEXANDRE) - 6 RUE DE METZ OLGY - 57640 ARGANCY
BATIGNANI (Mme JEANNE) - 4 RUE HENRI GUILLAUMET - 51400 BOUY
BATILLAT (M. JEAN-FRANCOIS) - 9 ROUTE DE LA MER LA COHUE RANTHON - 50530 DRAGEY RANTHON - ☎ +332.33.48.57.55
BATISSE (M. MARC) - 41 ALLEE DE FONTENILLE - 63190 LEZOUX - ☎ +334.73.73.07.66
BATTISTELLA (Dr. Vét. MORGANE) - 6 RUE DU BOUT DE LA VILLE - 76450 THIOUVILLE
BAUDART AUBERT (Mme JULIE) - LA GONDRONNIERE ELEVAGE DE VIEVE - 53230 ASTILLE
BAUDEQUIN (Mme THERESE) - 2 CHAMP DE LA CHAPELLE - 19230 ST SORNIN LAVOLPS
BAUDINO (M. ERALDO) - 7 RUE DE L'EGLISE ANGOVILLE AU PLAIN - 50480 CARENTAN LES MARAIS
BAUDOT (M. MICHEL) - 8 IMPASSE DU CHARRON LES CHARMETTES - 71270 BEAUVERNOIS
BAUDOT (Mme OCTAVIE) - CHEMIN DU PETIT CARRAIRE DOMAINE LES ISCLES - 13650 MEYRARGUES
BAUDOUR (M. DAVID) - 93 RUE DOFFENIES - 59199 HERGNIES - ☎ +333.27.40.17.12
BAUER (M. FRANCK) - DOMAINE DE LA COUR 18 CHEMIN DE CONTON - 03700 BELLERIVE SUR ALLIER - ☎ +334.70.90.01.69
BAUER (Mme STEPHANIE) - 20 RUE DE BOYER S/C EMILIEN BEAUDREY - 69160 TASSIN LA DEMI LUNE
BAULAZ (Mme SARAH) - LES BEAUX - 73190 LA THUILE - ☎ +334.79.84.71.25
BAUMANN (M. GILLES) - KERHERN BRENOLO - 56660 ST JEAN BREVELAY - ☎ +332.97.42.88.17
BAUME (Mme CAMILLE) - HARAS DE LA FONT - 86380 ST MARTIN LA PALLU
BAUMGARTNER (Mme CAROLE) - DOMAINE DES DEUX CHENES - 71260 VIRE - ☎ +333.85.33.99.65
BAURAIN (M. RUDY) - 2 RUE DU MOULIN BRAGOU - 56250 ELVEN
BAURIN (M. EMILIE) - 58 RUE DE LANDRECIES - 59288 PREUX AU BOIS
BAYART (Mme CORINNE) - 411 ROUTE DE SAINT GERMAIN - 42820 AMBIERLE
BAYET (M. PHILIPPE) - 62 CHEMIN DU MANEGE - 74140 BALLAISON
BAZIN (M. FABRICE) - LE GRAND MARCE - 36200 CELON

BAZIN (M. JULIEN) - LE GRAND MARCE - 36200 CELON - ☎ 02.54.25.30.81
BAZIN (Mme LAETITIA) - LA PATRELLE - 70170 VILLERS SUR PORT
BAZIRE (M. EDOUARD) - CROTET - 16170 VAL D AUGE
BAZIRE (Mme ESTHER) - 1 CHEMIN DU POIRIER FLEUR D ALAINE - 27800 ST PAUL DE FOURQUES
BAZOT (Mme LUCIE) - 1 RUE DU TONDU - 89570 NEUVY SAUTOUR
BEAUCHAMP (Mme MARIE-ANNE) - QUARTIER SAINTE MARIE - 14130 LE THEIL EN AUGE
BEAUDIER (M. REMI) - 591 ROUTE DE XERTIGNY - 88220 HADOL
BEAUJEU (M. FREDERIC) - 986 CHEMIN CHEZ NEYRET - 42590 NEULISE
BEAULIEU (M. FRANCOIS) - CHEMIN DE BILLY CIDEX 124 A - 89580 VALLAN - ☎ +333.86.41.35.24
BEAUNE (Mme CATHERINE) - FERME DE LA BONNEILLE 6 RUE DES CHAMPS MICHEL - 25330 SILLEY AMANCEY - ☎ +333.81.86.55.13
BECAM (Mme EMMANUELLE) - 16 RUE DE KERJEAN - 29260 PLOUIDER
BECAMEL (M. JEAN-RENAUD) - DOMAINE DU BOLCHET - 30132 CAISSARGUES
BECLIN (Mme CATHERINE) - HARAS L EVASION 4 LES PALLIERS - 36210 ST CHRISTOPHE EN BAZELLE
BECQ (Mme AMANDINE) - 2 PETITE RUE - 57260 BIDESTROFF
BECQUET (M. VALENTIN) - 1169 ROUTE DE BAYEUX LIVRY - 14240 CAUMONT SUR AURE
BEDHOMME (M. BERENGER) - 10 LOTISSEMENT DES ECOLES - 50490 MUNEVILLE LE BINGARD
BEDLE (Mme LOUISE) - LA TRIGALE - 50870 TIREPIED
BEGUET (M. ANTHONY) - 159 CHEMIN DE RONGEFER - 01480 MESSIMY SUR SAONE
BELANDO (M. SEBASTIEN) - 1 HAMEAU DE LA GENETIERE - 45210 FERRIERES EN GATINAIS
BELAUD (M. BRUNO) - CHEMIN DE LA BIENBOIRE ST HILAIRE ST FLORENT - 49400 SAUMUR
BELFILS (M. ERIC) - 5 RUE DE VALENTIGNEY - 25400 AUDINCOURT - ☎ +333.81.32.00.16
BELHACHEMI-CABANAT (M. SOPHIANE) - DOMAINE EQUESTRE DE L HALEZANE ROUTE DE TREMPASSE - 13860 PEYROLLES EN PROVENCE
BELHOMME (M. FRANCK) - 354 ROUTE DES MANGETTES - 38460 MORAS
BELHOMME (M. NANS) - 72 MONTEE DE LARA - 38460 MORAS
BELIN (M. NICOLAS) - C/O ECURIE DE VITELLE CHEMIN DE CHENNEVIERES - 95380 LOUVRES
BELIN (M. NICOLAS) - 4 CHEMIN DE THENIERES - 74140 MASSONGY
BELKACEM (Mme MARINE) - ROUTE DES CLOUZEAUX SAINTE FRANCETTE - 85430 AUBIGNY LES CLOUZEAUX
BELLA (Mme TEOLINE) - 340 ROUTE DES VIGNES C/O MR LAURENT - 07790 ST ALBAN D AY
BELLANGER (M. LUC) - LE ROCHER CUON - 49150 BAUGE EN ANJOU
BELLE (Mme CATHERINE) - LA GENNERIE - 35460 MAEN ROCH - ☎ +332.99.98.66.69
BELLEE (Mme JACQUELINE) - 26 ROUTE DE LA BRETONNERIE - 50700 VALOGNES
BELLEE (Mme JACQUELINE) - 26 ROUTE DE LA BRETONNERIE - 50700 VALOGNES
BELLEE (M. JEAN-CLAUDE) - 26 ROUTE DE LA BRETONNERIE - 50700 VALOGNES
BELLEE (M. LUDOVIC) - 1 LA POTERIE - 50390 STE COLOMBE
BELLENEY (M. MICKAEL) - 1 ROUTE DE LA GRAND FIN - 70000 COLOMBIER
BELLET (Mme MORGANE) - LA ROUANNERIE - 50320 LA MOUCHE
BELLEVEGUE (M. JEAN PAUL) - 192 RUE DES BERTHOIS - 07340 FELINES
BELLOC (Mme LAURENCE) - 1 PLACE DE LA MARNE - 31800 LABARTHE RIVIERE
BELLOT (E.A.R.L.) - EARL BELLOT 9 RUE DE LA FONTAINE - 88170 SANDAUCOURT - ☎ +333.29.94.50.47
BELLOT (M. PHILIPPE) - 9 RUE DE LA FONTAINE - 88170 SANDAUCOURT
BELLOT (Mme SOPHIE) - 9, RUE DE LA FONTAINE - 88170 SANDAUCOURT - ☎ +333.29.94.50.47
BEN HASSINE (M. KHALIL) - 5 RUE EUGENE ATGET - 92130 ISSY LES MOULINEAUX
BEN HASSINE (M. LOTFI) - 5 RUE EUGENE ATGET - 92130 ISSY LES MOULINEAUX
BEN ROMDHANE (Mme MYRIAM-CHARLOTTE) - ECURIE DE L'ETANG FLEURI 1 LE HOME - 14240 CAHAGNES - ☎ +332.31.24.42.79
BENARD (Mme CORALIE) - 11 TY LANN - 56630 LANGONNET
BENARD (M. LUDOVIC) - 18 RUE DU PRE ROLLET - 60150 MONTMACQ
BENARD (M. SEBASTIEN) - 58 ROUTE DE LA MAIRIE LES DERAINNES MONTVIETTE - 14140 ST PIERRE EN AUGE
BENAVENTE (Mme CAMILLE) - 70 AVENUE JEAN JAURES - 07120 ST ALBAN AURIOLLES
BENE COGNE (Mme MARIE-BLANCHE) - 66, ROUTE DE LA MARGUERITE - 74160 BEAUMONT
BENJAMIN GHELFI (S.N.C.) - HARAS DU BARQUET RN 175 - 14130 ST BENOIT D HEBERTOT - ☎ +332.31.65.27.54
BENN (Mme LOUISE) - 12 CHEMIN DES MOISSONS - 1294 GENTHOD - SUISSE
BENN (M. MATTHEW) - 12 CHEMIN DES MOISSONS - 1294 GENTHOD - SUISSE
BENOIT (Mme ANDREANNE) - KERCADIOU - 22540 LOUARGAT
BENTEJAC (Mme MARIE) - 1 JEAN DE PETIT - 33840 ESCAUDES
BEQUET (M. PATRICK) - 9 ALLEE DES HETRES OLNNE SUR MER - 85340 LES SABLES D OLNNE
BERARD (M. JEAN-CLAUDE) - LES VALLEES LE MESNIL HUE - 50450 GAVRAY SUR SIENNE - ☎ +332.33.50.46.08
BERAUDIAT (M. PATRICE) - PATRICE BERAUDIAT CHEMIN DU GRANIT LA PAVIERE - 69440 MORNANT - ☎ +334.78.44.07.53
BERAULT (Dr. Vét. CECILE) - LA BRIERE LES CENTAURES - 53150 BREE - ☎ +332.43.98.59.26
BERBEN (M. ULRICH) - 357 RUE ALEXIS RICORDEL L ORANGERIE - 76970 MOTTEVILLE
BEREL (Mme LUCILE) - LA PRETERIE - 50210 MONTPINCHON - ☎ +332.33.45.38.94
BEREL (M. RONAN) - LA PRETERIE - 50210 MONTPINCHON - ☎ +332.33.45.38.94
BERGAIRE (M. MICKAEL) - 1 RUE HAUTE - 88260 NONVILLE
BERGDOLL (Mme EDITH) - 3 RUE DES AULNES - 68440 STEINBRUNN LE BAS - ☎ +333.89.81.36.92
BERGDOLL (Mme HORTENSE) - 3 RUE DES AULNES - 68440 STEINBRUNN LE BAS - ☎ +333.89.81.36.92
BERGE (M. NICOLAS) - DOMAINE EQUESTRE DU POET PETITE SAINTE ANNE - 05300 LE POET - ☎ +334.92.65.71.34
BERGEON (Mme LOUISE) - LA CACQUETIERE - 79420 ST MARTIN DU FOUILLOUX
BERGER (Mme ANGELIQUE) - 36 RUE DU PARADIS MAISON DIEU - 21170 LOSNE
BERGER (Mme JESSICA) - LA FOSSE PINAUDIERE - 37360 SEMBLANCAY
BERGER (Mme MARINE) - MOULIN DE L ECURIE RD 82 - 91910 ST SULPICE DE FAVIERES
BERGER (Mme VALERIE) - CENTRE EQUESTRE D'UCHIZY LES BOUTIERES - 71700 UCHIZY
BERGERON (M. FELIX) - 6 ROSSINE - 18160 ST HILAIRE EN LIGNIERES
BERGERON (M. FELIX) - CHEMIN DES RELIQUES - 18160 CHEZAL BENOIT
BERGERON (M. YVES) - BLANCHIZET - 71520 ST POINT - ☎ +333.85.50.58.29

BERGES (Mme ISABELLE) - BORDENEUVE - 09500 MANSES - ☎ +335.61.69.91.03
BERGIA (Mme EMELINE) - LA RIVIERE BURES LES MONTS - 14350 SOULEUVRE EN BOCAGE
BERGOUS (Mme CLEMENCE) - 43 RUE DE LA CONQUE - 87000 LIMOGES
BERGOUS (Mme EMILIE) - COURBIERES - 15220 ST MAMET LA SALVETAT
BERLAND (Mme CAROLE) - LA CHAVERONDERIE - 42460 COUTOUVRE
BERLIOZ (S.C.E.A.) - HARAS DES LOUVEAUX - 14330 LE MOLAY LITTRY
BERLUREAU (Mme EMELINE) - 4 AVENUE DE PARIS - 17210 CHEVANCEAUX
BERLUJEAU (M. ALEXANDRE) - 54 BOULEVARD DU VAL DE CHEZINE - 44800 ST HERBLAIN
BERMEJO (M. GUILLAUME) - 23 CHEMIN DE L'ALAMBIC - 33160 SALAUNES
BERNARD (M. ALAIN) - LES PRADELIERES - 16260 CELLEFROUIN
BERNARD (Mme ELODIE) - 20 CHEMIN DE PENNARUN LAE - 29000 QUIMPER
BERNARD (M. ERIC) - 7 RUE DU PRESBYTERE - 35230 BOURGBARRE
BERNARD (Mme JULIE) - 4 RUE DE LA TONNELLERIE - 38470 VINAY
BERNARD (Mme LAURA) - LES PRADELIERES - 16260 CELLEFROUIN
BERNARD SCHOTSMANS (S.A.R.L.) - 9 ROUTE DE BONNEVAULT - 77760 LARCHANT - ☎ +331.64.29.29.50
BERNARD (Mme SYLVIE) - 7 RUE DU PRESBYTERE - 35230 BOURGBARRE
BERNARDO (M. ARMAND) - ROUTE DE JOZERAND - 63260 ST AGOULIN
BERNASCONI (M. ROBERT) - VIA MAZZINI 4 - CH6900 LUGANO - SUISSE
BERNAUD (Mme PAULINE) - LES HAUTS D AVERNAY 78 RUE DU PILAT - 42170 ST JUST ST RAMBERT - ☎ +334.77.55.63.35
BERNE (Mme CHARLOTTE) - ELEVAGE MIRABEL 23 RUE DE NANCY - 54930 DIARVILLE - ☎ +333.83.25.34.89
BERNIARD (Mme SOLENE) - 4033 ROUTE DE BELAIR - 64290 LASSEUBE
BERNOLLIN EQUESTRIAN FRANCE (S.A.R.L.) - 198 ALLEE DE VIADOREE - 69480 ANSE
BERON (Mme ANAIS) - 3 MARGNY ARGOUGES - 50240 ST JAMES
BERRY (M. CHRISTOPHE) - 84D CHEMIN DU MOULIN - 42330 CUZIEU
BERRY (M. MICHAEL) - 27 RUE DE LA TEINTURIERE - 50320 FOLLIGNY
BERTE (M. ADOLPHE) - HABITATION FONDS NICOLAS - 97231 LE ROBERT
BERTELOOT (M. CHARLES) - 200 ROUTES DE FURNES - 59229 TETEGHEM COUDEKERQUE VILLAGE
BERTELOOT (M. JULIEN-HENRI) - LA MONNERIE BASSE 90 ROUTE DES LIEUX DITS - 24460 CHATEAU L EVEQUE
BERTELOOT (Mme MARINE) - LA BASSE MONNERIE - 24460 CHATEAU L EVEQUE
BERTHAULT (Mme AMELIE) - LIEU DIT LA MENARDIERE ELEVAGE DE PAG - 49640 MORANNES SUR SARTHE DAUMERAY
BERTHELOT (Mme NIKITA) - 450B ROUTE DE PREVY - 74270 MINZIER
BERTHELOT (M. OLIVIER) - BOYNES - 45190 TAVERS
BERTHIER (Mme ANAIS) - ECURIES DES A - 37130 BREHEMONT
BERTHO (M. PHILIPPE) - 5 IMPASSE NOE RIDO - 22190 PLERIN
BERTHOLLET (M. YVES) - LE PONT HAY - 22490 PLOUER SUR RANCE
BERTHOMME (Mme CATHERINE) - LA COLLINIERE - 85670 ST CHRISTOPHE DU LIGNERON
BERTIN (M. DAVID) - LA DEZEMERIE - 36240 GEHEE
BERTIN (M. JEAN-NOEL) - LES BELLONNIERES - 86420 BERTHEGON
BERTONI CAMUS (Mme EVE) - 2, RUE DE LA BRISSERIE - 02850 REUILLY SAUVIGNY - ☎ +333.23.70.16.94
BERTOT (Mme ANGELINE) - LE GRAND MANOIR - 50330 VICQ SUR MER - ☎ +332.33.23.94.87
BERTRAND (Mme JUSTINE) - EIRL JUSTINE BERTRAND HARAS DU VANDA LA JAUNIERE OUVILLE LA - 14170 ST PIERRE EN AUGE
BERTRAND (M. LUDOVIC) - LE VAL MONTPINCON - 14170 ST PIERRE EN AUGE
BERTRAND (M. NICOLAS) - 2 LA GRANDE GAZELIERE SAINT MARSAULT - 79380 LA FORET SUR SEVRE
BERZINGER (Mme ISABELLE) - 425 RUE DU BOCAGE CHEUX - 14210 THUE ET MUE
BESSELEUVRE (M. FRANCIS) - FRANCOVILLE - 50330 CARNEVILLE - ☎ 02.33.22.92.31
BESSET (Mme FANNELY) - 120 ROUTE DE L'INDE ST SORLIN - 69440 CHABANIERE
BESSON (M. JEAN-CHRISTOPHE) - LE BOURG - 50560 GEFFOSSES - ☎ +332.33.47.00.79
BESSON (M. JEAN-CHRISTOPHE) - 37 RUE DE L'EGLISE - 50560 GEFFOSSES
BESSON (M. VITAL) - CHASSIGNOL - 71510 MOREY
BEUF (Mme SEVERINE) - LA COGNASSE CURIE CAVAL D'ALLIER - 79210 ST HILAIRE LA PALUD
BEUNEICHE (Mme NIKKI) - 2 BIS CHEMIN DES COTEAUX - 14123 FLEURY SUR ORNE
BEUSCHER (Mme SANDRINE) - LA POITEVIN ELEVAGE DE NEOSTO - 22130 CREHEN
BEUVE (Mme BERNADETTE) - LE PAUTE - 50430 LAULNE - ☎ 02.33.46.60.59
BEUVE (M. MAURICE) - LE PAUTE - 50430 LAULNE - ☎ 02.33.46.60.59
BEYLOUNE (Mme MARIE) - AV. SENALECHE 27 - 1009 PULLY - SUISSE
BEZAUD (Mme JULIE) - ESPINET - 19200 ST ANGEL
BEZIAU (Mme CLAIRE) - 11, RUE D'ARTOIS - 75008 PARIS 08
BHAVSAR (M. PIERRE) - 13 RUE GUTENBERG - 44100 NANTES
BIALKOWSKI (M. PIERRE) - 12, RUE DE LA GAIT HARAS DES LONES - 38280 ANTHON - ☎ +334.78.32.05.11
BIANCHI (M. LAURENT) - ELEVAGE DU ROCHER 161 CHEMIN DU ROCHER - 42640 ST ROMAIN LA MOTTE
BIANCHI LURASCHI (Mme FABIENNE) - HARAS DE SURRAIN CHATEAU ROUGE - 14710 SURRAIN
BICHE (Mme VALERIE) - 2 L'AUPINIERE - 35120 HIREL
BICHET (M. CLAUDE) - HARAS DU TER KERLEN - 56520 GUIDEL - ☎ +332.97.80.15.42
BICHET (Mme SARAH) - 8 GRANDE RUE - 54740 BENNEY
BIDET (M. MARC) - LE BISSON COURSON - 14380 NOUES DE SIENNE - ☎ +332.31.67.60.59
BIDET (M. OLIVIER) - LA PREVOSTIERE ROUFFIGNY - 50800 VILLEDIEU LES POELES ROUFFIGNY - ☎ +332.33.61.48.29
BIDET (M. PHILIPPE) - 6 RUE LA VANRIE NOIRPALU - 50320 LA HAYE PESNEL
BIENAIME (M. GUILLAUME) - LES HAUTES PELICES 570 ROUTE DE SAVIGNE - 72190 SARGE LES LE MANS
BIES (Mme ALEXIA) - 1036 ROUTE DU CLAIR - 33620 LARUSCADE
BIGARRE (M. JACQUES) - 56 RUE PASTEUR TOURLAVILLE - 50110 CHERBOURG EN COTENTIN - ☎ +333.33.40.06.79
BIGET (Mme SYLVIE) - LES AULNAYS - 61250 MENIL ERREUX - ☎ +332.33.31.16.81
BIGNON (M. MAXIME) - LIEU DIT LES 4 VENTS - 61170 ST LEGER SUR SARTHE
BIHET (Mme ANITA) - LES HAUTS VENTS LES OUBEAUX - 14230 ISIGNY SUR MER
BILAT (M. GEORGES) - LES TRINGALLES - 14710 LA FOLIE

BILHAUT (Mme PAULINE) - IMPASSE DU HARAS - 17150 ST THOMAS DE CONAC
BILISARI (Mme CAMILLE) - 25 AVENUE DU 6 JUIN - 14000 CAEN
BILLEREY (Mme DOMITILLE) - 6 RUE DE LA CASCADE - 25380 BATTENANS VARIN
BINET (M. PIERRE-YVES) - 2 RUE ANDRE MARGUERITE GUILBERVILLE - 50160 TORIGNY LES VILLES
BINT AHMED AL MAKTOUM (Mme SHEIKA LATIFA) - HARAS DU HOULBEC EARL ROBILLARD - 14140 CASTILLON EN AUGE
BIRABEN (M. JEAN-PHILIPPE) - 36 CHEMIN LANNEDARRE - 65100 LOURDES - ☎ +335.62.94.64.62
BIREE (M. DANY) - ECURIE DE LA SERVINIÈRE LA SERVINIÈRE - 53940 ST BERTHEVIN - ☎ +339.71.52.63.41
BISCHOFF (M. THOMAS) - 18 RUE PAUL VAILLANT COUTURIER - 57300 HAGONDANGE
BISSACCO (M. FRANCO) - VIA SFORZESCA 10/E - 28100 NOVARA - ITALIE
BL FARM (S.C.E.A.) - SCEA BL FARM 106 CHEMIN CHAMP BOUTAIT - 26260 ST DONAT SUR L HERBASSE
BLAIGNE (Mme MANON) - 27 ROUTE DE LA MARCHE - 36230 ST DENIS DE JOUHET
BLAINVILLE EQUITATION (E.A.R.L.) - ROUTE DE LA VALLEE - 14550 BLAINVILLE SUR ORNE - ☎ +332.31.44.33.37
BLAISE (M. DOMINIQUE) - SIRGUES 2496 ROUTE DE SAINT-VITE - 47140 PENNE D AGENAIS
BLAISE (Mme JEANNINE) - 30 RUE DU DREVEN - 56870 BADEN
BLAIS-RABAY (Mme EMILIE) - 33 ROUTE DE VARAVILLE LE LIEU FOURNIER - 14800 TOURGEVILLE
BLANC (M. ARMAND) - LE MOULIN DE LA PROZ - 70000 AUXON - ☎ +333.84.91.67.79
BLANC (M. ROBERT) - L'ALLEYRIAT 382 CHEMIN DES SAUVAGERES - 01960 SERVAS - ☎ +334.74.21.74.28
BLANCHARD (Mme FLORENCE) - 6 LIEU DIT LE GASSOUILLET - 86410 DIENNE
BLANCHARD (Mme MARIELE) - 532 CHEMIN DE BARET LE PINET - 42240 ST MAURICE EN GOURGOIS
BLANCHART (M. SEBASTIEN) - DOMAINE DE VILLETTE - 60700 PONT STE MAXENCE
BLANCHART (Mme SYLVIE) - DOMAINE DE VILLETTE - 60700 PONT STE MAXENCE
BLANCHET (Mme CELINE) - LA CHENAIE - 37160 CIVRAY SUR ESVES
BLANCKAERT (Mme LAURENCE) - 2 LA FERRIERE LA LAITERIE - 44850 LE CELLIER - ☎ +332.40.25.40.90
BLANCKAERT (M. PATRICK) - 2 LA FERRIERE - 44850 LE CELLIER - ☎ +332.40.25.44.74
BLANCO (M. KEVIN) - 2423 ROUTE DE BONNEVILLE LA LOUVETTE - 14130 LE FAULQ
BLANDAMOUR (M. CHRISTOPHE) - LA BELLE MANIERE 10 RUE DE LA BELLE MANIERE - 50390 NEHOU - ☎ +332.33.41.68.15
BLANDAMOUR (Mme CLAUDIE) - 4 LE VAL - 50390 NEHOU
BLANIE (Mme ALEXANDRA) - ECURIES DE BONNEVILLE BOISSET LE BOIS AVARD - 78910 BOISSETS
BLANQUART (Mme CLAIRE) - LES RENERIES 37 RUE DE MONTDIDIER - 60120 BRETEUIL - ☎ +333.44.07.15.29
BLANQUIN (Mme VIRGINIE) - BP 60084 - 54714 LUDRES CEDEX
BLASZCZYK (Mme VALERIE) - 5 CHEMIN DU HAMEAU ELEVAGE DE L EVENT - 50770 PIROU
BLAVETTE (M. MARC) - 1892 CHEMIN DES BRUGUES - 82370 NOHIC - ☎ +335.63.68.00.90
BLECOT (M. REMI) - 7 RUE D'AMIENS - 60210 BEAUDEDUIT
BLIN (M. CHARLES HUBERT) - L EGLISE AIGNERVILLE - 14710 FORMIGNY LA BATAILLE
BLIN DELAMARE (Mme LAURENE) - ECURIE ET ELEVAGE DE FAVRAY LA MARESQUERIE - 14230 DEUX JUMEAUX
BLIN LEBRETON (Mme EDEN) - HARAS DE LONGUE RUE - 14590 FUMICHON
BLIN LEBRETON (M. GUILLAUME) - HARAS DE LONGUERUE - 14590 FUMICHON - ☎ +332.31.62.67.91
BLIN LEBRETON (Mme REGINE) - 32 LA BOULE D OR MONTVIRON - 50530 SARTILLY BAIE BOCAGE
BLIN-LEBRETON (M. ALBERT) - 32 LA BOULE D'OR MONTVIRON - 50530 SARTILLY BAIE BOCAGE
BLISCAUX (Mme PASCALE) - 66 RUE DES MELEZES - 57070 METZ
BLOND (M. FREDERIC) - LE MOULIN 2010 RTE DE TROUVILLE BIEVILLE QUETIEVILLE - 14270 BELLE VIE EN AUGE - ☎ +332.31.62.20.65
BLONDEAU (M. CHRISTOPHE) - 42 RUE PIERRE MERIGON - 33440 ST VINCENT DE PAUL
BLONDEAU (Mme FLORENCE) - LA GRANDE PIECE ST HILAIRE ST FLORENT - 49400 SAUMUR - ☎ +332.41.50.70.50
BLONDIN-ROULIER (Mme STEPHANIE) - LES ECURIES DE L'AUMAIE LIEU DIT L'AUMAIE - 49220 LE LION D ANGERS
BLOT (Mme CATHY) - 14 RUE DU CEDRE - 88320 FRAIN
BLOT (Mme HELENE) - 8 LA VILLE AU DUC - 44130 FAY DE BRETAGNE
BLOT (Mme JENNIFER) - LE LANDRET - 35830 BETTON
BLOT (M. JULIEN) - HARAS NUMENOR 539 IMPASSE VILLENEUVE - 01240 LENT
BLOT (M. ROMAIN) - 10 RUE DU GUAY - 71100 ST REMY
BLOT (M. SEBASTIEN) - 14 RUE DU CEDRE - 88320 FRAIN
BLOUET (M. PATRICK) - 16, LE BOURG - 50000 BAUDRE - ☎ +332.33.57.67.89
BO HORSE TRADING (E.U.R.L.) - LES ECURIES DE LA MUETTE CHEMIN DES POULAILLERS - 91410 DOURDAN
BOBBIO (Mme CHRISTINA) - 6 RUE DES BERGERS - 75015 PARIS 15
BOCQUET (Mme LUDIVINE) - 294 IMPASSE DU BOIS DE L ARENE - 38630 CORBELIN
BOCQUET (M. PASCAL) - PASCAL BOCQUET LA MUSTRIE - 49160 LONGUE JUMELLES
BOCQUIER (M. CHRISTOPHE) - BELLE ILE - 85710 CHATEAUNEUF - ☎ +332.51.49.31.11
BODARD (M. MICHEL EMERIC) - 3 IMPASSE DE LA TUILERIE - 36400 VERNEUIL SUR IGNERAIE
BODELOT (Mme LEA) - ROUTE DE TRIEUX - 57650 LOMMERANGE - ☎ +333.82.84.97.48
BODINIER (M. PHILIPPE) - HARAS DU MURIER LA SAUDRAIE - 53240 ANDOUILLE
BODY (M. SIMON) - LA GUILLOTTERIE - 50880 LA MEAUFFE
BO'EM (S.C.E.A.) - 22 RUE MICHEL DE MONTAIGNE - 68000 COLMAR
BO'EM (S.C.E.A.) - 16 RUE DU GRASSWEG - 68920 WETTOLSHEIM
BOHREN (M. BAPTISTE) - 21 RUE DU GENERAL DE GAULLE - 51150 CONDE SUR MARNE
BOHREN (M. CLEMENT) - 21 RUE DU GENERAL DE GAULLE - 51150 CONDE SUR MARNE
BOHREN (M. CLEMENT) - 16 RUE DE LA LIBERTE - 51220 COURCY
BOICHOT (Mme PAULINE) - 6 RUE MARGUERITE - 33120 ARCACHON
BOIS PASSE BOIS PASSE (S.A.R.L.) - LE BOIS PASSE - 44580 VILLENEUVE EN RETZ - ☎ +332.40.82.28.26
BOISEUNON (M. GILLES) - 30 ROUTE DU MOULIN DE VESQUE - 50200 GRATOT
BOISON (Mme SARAH) - PLACE ALEXIS AUDEON - 47260 VERTEUIL D AGENAIS
BOISSINOT (M. FRANCKIE) - ZA AVENUE MOULIN DE LA BUIE - 49310 MONTILLIERS
BOISTEAU (M. MATHIS) - 33 LA MARGATIERE - 44522 LA ROCHE BLANCHE
BOITTE (M. MAXIME) - ECURIE DU JARD LES PATURES DU JARD - 51530 MORANGIS
BOLLART (M. ANTOINE) - 85, RUE BERGANVILLE - 62140 CAVRON ST MARTIN - ☎ +333.21.81.78.17

BOMPY (Dr. Vét. FRANCOIS LUC) - 51-53 RUE DE PARIS CLINIQUE VETERINAIRE - 77140 NEMOURS
BONAFONS (M. JEROME) - 4 RUE JACQUES MOUSSARD - 14400 BAYEUX
BONAL (Mme CELINE) - BAILLOT - 46500 GRAMAT - ☎ +335.65.40.18.96
BONAVENTURE (Mme CHARLINE) - 2 ROUTE DU PONT ES MOINES - 50390 ST JACQUES DE NEHOU
BONAVENTURE (M. SEBASTIEN) - 2 ROUTE DU PONT ES MOINES LA BRECHE AUX CHARRIERES - 50390 ST JACQUES DE NEHOU
BONET (M. JEAN-CHARLES) - 99 RUE PASTEUR - 42240 UNIEUX
BONIERE (M. JEAN-STEPHANE) - 55 QUARTIER SANTI - 84840 LAMOTTE DU RHONE
BONIFACIO (Mme STEPHANIE) - 77 RUE DU VAL D'ARROS - 65350 CABANAC
BONIN (M. PIERRE) - 10, RUE RENE DAVOINE - 71120 CHAROLLES - ☎ +333.85.84.81.37
BONNARD (M. FREDERIC) - 40 MONDOUCET - 44390 SAFFRE
BONNATERRE (Mme LEA) - LES ARCIS - 03110 BROUT VERNET
BONNAUDET (Mme GAELLE) - LES ECURIES DU LOUP LA BOUCHARDIERE - 53290 ST LOUP DU DORAT
BONNEAU (M. DAMIEN) - LA VEROLLIERE - 49120 CHEMILLE EN ANJOU
BONNEMASON CASSIERE (Mme PASCALE) - 47 ROUTE DE BOUILLON - 50530 ST PIERRE LANGERS
BONNENBERGER (Mme SANDRA) - 327 RUE DU MATIN - 57810 DONNELAY
BONNET DION (Mme ALEXANDRINE) - 14340 BONNEBOSQ
BONNET (Mme ISABELLE) - LES ECURIES DU DROPT BANARGE - 47120 ST PIERRE SUR DROPT
BONNET (Mme KATIA) - 39 RUE DE TROIS MARQUETS ECURIE DES MARQUETS - 62650 BOURTHES
BONNET (M. MATHIEU) - 11 RUE DE LA GARE APPARTEMENT 6 - 79270 ST SYMPHORIEN
BONNET (M. REMI) - LES ECURIES DU DROPT - 47120 ST PIERRE SUR DROPT - ☎ +335.53.83.84.14
BONNIN (M. CHRISTOPHE) - LA DELPHINIERE LES ECURIES DE LA DELPHINIERE - 85670 ST CHRISTOPHE DU LIGNERON - ☎ +332.51.35.07.60
BONNIN (M. VICTOR) - LE CHAUCHY - 37370 ST PATERNE RACAN
BONVALET (M. ARNAUD) - 5 RUE DE BEAUMONT LA VILLE - 27170 BEAUMONTEL - ☎ +332.32.43.39.11
BORCHI (M. SEBASTIEN) - 648 ROUTE DES PONTS TARRETS - 69620 LEGNY
BORDAS (Mme CAMILLE) - 64 ROUTE D ANGOULEME - 16440 NERSAC
BORDAS (Mme CHARLOTTE) - 13 AVENUE RAYMOND POINCARE - 19000 TULLE
BORDAS (Mme DOMINIQUE) - 14 IMPASSE BOIS PAILLOUX - 16440 ROULLET ST ESTEPHE
BORDELET (Mme ADELIN) - 668 RUE DU PEUL - 42370 RENAISSON
BORDEY (Mme FREDERIQUE) - PINGRELAUD - 87290 ST SORNIN LEULAC
BORDEY (M. MICHEL) - 2 PLANECHAUD ST PRIEST LE BETOUX - 87290 ST SORNIN LEULAC - ☎ +335.55.76.53.24
BORDIN (M. GUILLAUME) - LA PORTE - 53200 DAON
BORELIA (S.C.E.A.) - SCEA BORELIA 37 CHEMIN DES CARROUGES - 50610 JULLOUVILLE
BORG (Mme ISABELLE) - 1 CHEMIN DE DAMVILLE AVRILLY (27240) - 27240 CHAMBOIS
BORG (M. LUDOVIC) - 1 CHEMIN DE DAMVILLE - 27240 CHAMBOIS
BORGEAIS (M. GUILLAUME) - CHEZ MME CHARLENE HEBERT CHEMIN DES PARQUETS - 14310 LANDES SUR AJON
BORRIN (M. PASCAL) - 342 RUE DE LANNOY - 59650 VILLENEUVE D ASCQ
BORRIN (S.C.E.A.) - 342 RUE DE LANNOY - 59650 VILLENEUVE D ASCQ
BOSS (Mme DOMINIQUE) - 5 BIS RUE DES DESERTS - 27670 ST OUEN DU TILLEUL
BOSSON (M. PHILIPPE) - 54 ROUTE DES LOGES - 17460 RETAUD
BOSVY (M. STEPHANE) - 21 BECQUEVILLE LES PIEUX - 50340 LES PIEUX
BOTTI (Mme MADELYNE) - 13 RUE DU CHARME - 89350 CHAMPIGNELLES
BOTTIGELLI (Mme CECILE) - 10 LA CROIX BOURDON - 72510 ST JEAN DE LA MOTTE
BOTTINEAU (Mme MARJORIE) - 21 RUE DE GENOIS - 29900 CONCARNEAU
BOU (Mme CAROLINE) - LE GRAND PIRAY - 03190 HAUT BOCAGE - ☎ +334.70.06.16.34
BOUCAUD (M. DANIEL) - 4 LA DURETIERE - 50870 LE PARC - ☎ 02.33.68.29.42
BOUCAUX (M. ANTOINE) - 6 RUE DE L'EGLISE - 80250 HALLIVILLERS
BOUCHAN (M. PIERRE) - 2 ROUTE D'EBREUIL LES BIGNARDS - 03800 BEGUES
BOUCHANVILLE (Mme CAMILLE) - LES VIOLETTES - 58160 ST OUEN SUR LOIRE
BOUCHARD (Dr. BENOIT) - LIEU DIT MANAS - 32380 ST LEONARD - ☎ +335.62.66.41.85
BOUCHARD (M. FRANCOIS) - 247 CHEMIN DE LASSALLE ELEVAGE DE CERAN - 32500 CERAN - ☎ +335.62.06.04.49
BOUCHARD (M. GAUTIER) - LIEU DIT LA SALLE DE HAUT 216 CHEMIN DE LASSALLE - 32500 CERAN
BOUCHE (M. DOMINIQUE) - 2 RUE DE L'ABREUVOIR - 76780 ARGUEIL - ☎ +332.35.90.14.98
BOUCHE (Mme ODILE) - 2 RUE DE L'ABREUVOIR - 76780 ARGUEIL
BOUCHERY (M. DOMINIQUE) - 1 RUE MIRABEAU - 62410 MEURCHIN - ☎ +333.21.37.62.78
BOUCHET (Mme CATHERINE) - LE PORT - 42210 MARCLOPT - ☎ +334.77.54.45.88
BOUCHET (M. DIDIER) - CHAMP PONTAY METZ TESSY - 74370 EPAGNY METZ TESSY
BOUCHET (M. HUGO) - 16 LA GUITTIERE - 85190 VENANSULT
BOUDANT (M. FRANCOIS-XAVIER) - HARAS DU BARQUET - 14130 ST BENOIT D HEBERTOT
BOUDANT (Mme MONIQUE) - 3 LA RIVIERE - 50480 STE MARIE DU MONT
BOUDESOCQUE (M. JACKY) - 15 RUE DE L EGLISE - 08360 ST FERGEUX
BOUDRA (M. KAMEL) - 7 RUE DU MARCHÉ SAINT HONORE - 75001 PARIS 01
BOUFFAULT (M. LIONEL) - 3001 ROUTE DE SAINT ANDRE - 01400 ROMANS
BOUGAREL (Mme CORALIE) - GOURNEIX ELEVAGE D'ORPHEE - 23130 ST LOUP
BOUGAULT (M. BERTRAND) - 346 RUE DES RAMEAUX - 42600 CHALAIN LE COMTAL
BOUGEROLLE (M. JEAN-NOEL) - 12 ROUTE DES ANCIENS MOULINS BEAUBIGNAT - 03410 TEILLET ARGENTY
BOUGEROLLE (Mme VERENA) - ECURIE DE REVILLE REVILLE - 23230 GOUZON
BOUGET (M. DANY) - ELEVAGE DATTY 8 VOIE DES CHERCHERELLES - 41700 COUR CHEVERNY
BOUHET (Mme CAROLINE) - CAROLINE BOUHET 6 RUE DU BOUT A ROBIN - 95750 LE BELLAY EN VEXIN
BOUIER (Mme JULIE) - 10 ALLEE DES PEUPLIERS - 86360 CHASSENEUIL DU POITOU
BOUIER (Mme VALERIE) - 8 RUE DES DOUVES - 85370 MOUZEUIL ST MARTIN
BOUILLOT (Mme ADELE) - LIEU DIT LA ROUVRAIS - 22350 LA CHAPELLE BLANCHE
BOUILLOT (M. ALEXIS) - VIENNETTE - 71440 MONTRET
BOUJON (Mme PAULINE) - 4 LA FOUGERE - 25390 VENNES

BOUKAHIL (M. RADOUANE) - 144 RUE BRUANT DES ROSEAUX - 59000 LILLE
BOULAIRE (Mme MORGANE) - 12 LE PATIS - 44530 GUENROUET
BOULANGER (Mme NATHALIE) - 13 RUE JEAN MONNET - 37150 BLERE
BOULFROY (Mme MURIEL) - 31620 BOULOC
BOULOGNE (Mlle SANDRA) - LE MOULIN DE BEURRE - 50320 LA LUCERNE D OUTREMER - ☎ 02.33.91.94.22
BOULTAREAU (M. PASCAL) - 1 BIS RUE DU CHAMP DE FOIRE - 22490 PLOUER SUR RANCE - ☎ 02.96.86.94.62
BOUMRAR (Mme AXELLE) - LE PRESBYTERE - 72110 JAUZE
BOUQUEREAU (Mme MORGANE) - CHEMIN DE LA COMBE - 70180 DAMPIERRE SUR SALON
BOURBONNEUX (M. GUILLAUME) - LES BOULTATS - 51310 BOUCHY ST GENEST - ☎ +333.26.81.96.23
BOURDES (Mme CELINE) - IRUNAGAKOBORDA LIEU DIT BOIS OUEST - 64240 BRISCOUS
BOURDIEC ELEVAGE DE KERI (E.A.R.L. PHILIPPE) - ELEVAGE DE KERI KERIBOU - 29780 PLOUHINEC
BOURDIER (M. FRANCOIS) - LA BAUDRIE GIEVILLE - 50160 TORIGNY LES VILLES
BOURDOIS (M. ARNAUD) - LEPINE PONT LAGOT - 35000 RENNES
BOURDONCLE (Mme MARION) - LA BRIDELIERE CHIGNE - 49490 NOYANT VILLAGES - ☎ +332.41.82.14.08
BOURGOIS (Mme LAURA) - 17 ALLEE DE L'ORCIERE - 89000 ST GEORGES SUR BAULCHE
BOURGOIS (M. MAURIN) - 370 ROUTE DE FOZ - 01290 CRUZILLES LES MEPILLAT
BOURGEOT (M. BERTRAND) - FERME DE LA FOLIE - 21640 GILLY LES CITEAUX - ☎ +333.80.61.39.03
BOURGEOT (Mme CATHERINE) - 20 GRANDE RUE ECURIE DE LA FOLIE - 21700 VILLEBICHOT - ☎ +333.80.61.39.03
BOURGEOT (M. DAVID) - ECURIE DE LA FOLIE 20 GRANDE RUE - 21700 VILLEBICHOT - ☎ +333.80.61.39.03
BOURLET (Mme ORIANE) - 4 PLACE SALENGRO - 59187 DECHY
BOURLOT (M. SEBASTIEN) - 4 CHEZ MAINGUET - 17150 BOISREDON
BOURRAND (Mme JULIE) - LES ABATUX - 32220 GARRAVET - ☎ +335.62.62.48.85
BOURRAS (Mme AGATHE) - 20 RUE D ENFER - 60240 REILLY
BOURSET MARCELLAS (M. FLORENT) - 36 RUE DE SAINT LAURENT - 78790 TILLY
BOURVA (M. CHRISTOPHE) - LA GESMERAYE - 35360 MEDREAC
BOUSSAUD (M. JEAN PIERRE) - 7 RUE DE L'EGLISE - 39570 MOIRON
BOUSSEAU (M. JEAN CLAUDE) - 3 CHEMIN DU MARECHAL MALLETERRE - 24100 BERGERAC
BOUSSEMAERE (M. OLIVIER) - 600 ROUTE DE TOURNES - 62360 ECHINGHEN - ☎ +333.21.91.14.34
BOUTEMY (Mme DORINE) - 31 RUE D'AVESNES - 59330 BEAUFORT
BOUTHIER (M. BENOIT) - LES BEGOUX - 24420 ANTONNE ET TRIGONANT - ☎ +335.53.35.22.14
BOUTILLIER (M. PIERRE MICHEL) - HARAS DES HOUCHES 5 DOMAINE DE RIBAUTE - 34290 LIEURAN LES BEZIERS
BOUTOUX (Dr. Vét. AMELIE) - 15 ROUTE DU HARAS LA LANDE FLOTTEMANVILLE HAGUE - 50690 LA HAGUE
BOUTROY (M. JEAN-FRANCOIS) - 619 ROUTE DE CALAIS - 62231 PEUPLINGUES
BOUVARD (Mme CAMILLE) - 287 ROUTE DE LA VIEILLE RUE ST GEORGES EN AUGÉ - 14140 ST PIERRE EN AUGÉ
BOUVARD CHOUARCHE (Mme EMILIE) - 31 RUE DE MIARLE CHAMPVANS - 39100 CHAMPVANS
BOUVARD (M. JEAN-MARIE) - 55 ROUTE DE GLARGIN LUTHEZIEU - 01260 VALROMEY SUR SERAN - ☎ +334.79.87.61.20
BOUVIER (M. ALEXIS) - 2 LA HURLIERE - 50870 LE PARC
BOUYSSOU (M. DIDIER) - L ETRIER CE DE VITRAC 371 CHEMIN DE L ETRIER - 24200 SARRAT LA CANEDA - ☎ +335.53.59.34.31
BOUYSSOU (Mme ELISE) - LE MOULN DE GOUDON - 24170 ST POMPONT
BOV'EQUITHO (G.A.E.C.) - DOMAINE NEUF 333 CHEMIN DE LA QUEUE DU BOIS - 42130 MONTVERDUN
BOYER (Mme FLORENCE) - 66 CHEMIN DES ECURIES ECURIE DE FLORE - 16590 BRIE
BOYER (Mme LISE) - CENTRE EQUESTRE DE BOISROND 11 IMPASSE DE BOISROND - 16290 ST SATURNIN
BOYER (M. NICOLAS) - LIEU DIT DALLAS - 43580 ST PRIVAT D ALLIER - ☎ +339.82.35.52.54
BOYER (Mme SYLVIE) - ARTITES - 43130 RETOURNAC
BOYET MALIGNAC (Mme SYLVIE) - 20 CHEMIN DES RIVIERES - 69370 ST DIDIER AU MONT D OR
BRACKE (Mme SOPHIE) - 16 A RUE FIDELE DUBOIS - 59246 MONS EN PEVELE
BRANDOU-DYLEWSKI (Mme MARION) - LE HAUT BEUZET - 35160 TALENSAC
BRASSENS (Mme MARGUERITE) - 17 RUE DU SERGENT BOBILLOT - 92000 NANTERRE
BRASSEUR (Mme RAPHAELLE) - 8 BIS PLACE DU CHAMPS DE FOIRE - 71420 GENELARD
BRAULT (M. GERALD) - HARAS NATIONAL DE ST LO 437 AVENUE DU MARECHAL JUIN - 50000 ST LO
BRAULT (M. PHILIPPE) - LA BEURRIERE 419 - 35420 MELLE - ☎ +332.99.98.17.30
BRAVARD (Mme JESSICA) - 2 RUE DES CHAVANNES - 42160 ST CYPRIEN
BREARD (Mme ALINE) - 34 CHEMIN DES FOSSES TERRE - 50110 BRETTEVILLE
BREHIER (M. OLIVIER) - 35 RUE DE LA CORBINAIS - 22100 BOBITAL
BREHIER (Mme VERONIQUE) - 35 RUE DE LA CORBINAIS - 22100 BOBITAL
BREITENBUCHER (M. MICHEL) - ECURIE DU LAC 1 CHEMIN DE L'ECURIE - 67250 RETSCHWILLER
BREKKA (G.A.E.C.) - 3 BRICQUEHOULLE - 50700 COLOMBY - ☎ +332.33.41.95.74
BREMOND (Mme ROSELYNE) - LE BALANCET - 01330 BOULIGNEUX
BRENEL (M. SEBASTIEN) - 10 ROUTE DE LA POTERIE - 62126 WIMILLE
BRESSON (Mme CLAIRE) - HARAS DE GRAVELOTTE 6 CHEMIN DU BREUIL - 91480 VARENNES JARCY - ☎ +331.69.00.21.35
BRET (M. ADRIEN) - 2 IMPASSE DE BRETTEL - 50680 COUVAINS
BRETAULT (M. LOIC) - 854 ROUTE D ERVY - 10130 AUXON
BRETEAU (Mme AUGUSTINE) - 8 RUE DES ECOLES - 35450 MECE
BRETET (M. JEAN-BAPTISTE) - DOMAINE CHANTEPERDRIX - 42590 VENDRANGES
BRETON (M. BRUNO) - 8 LA BOMBARDE - 33230 LE FIEU
BRETON (M. RICHARD) - 7 FERME DU MONCEAU - 45300 PITHIVIERS LE VIEIL - ☎ +332.38.30.08.19
BRETON (Mme SANDRINE) - LA RAINIERE - 85440 ST HILAIRE LA FORET
BREUILLY (M. JEAN-PIERRE) - LES FORGES ST GERMAIN DU CRIOULT - 14110 CONDE EN NORMANDIE - ☎ +332.31.69.11.78
BREUL ET FILS (S.C.E.A.) - 1480 CHEMIN DE LA BARBERIE - 14950 ST ETIENNE LA THILLAYE
BREUL (Mme MURIEL) - LE LIEU VION - 14130 ST GATIEN DES BOIS
BRIAND (Mme CHANTAL) - 12 RUE DE LA GARETTE - 22490 PLOUER SUR RANCE - ☎ +332.96.89.15.50
BRISSET (M. CLAUDE) - 762 RUE DE BASAN TONNEVILLE - 50460 LA HAGUE
BRIX (M. JEAN-PIERRE) - 2 RUE DU VIEUX PRESBYTERE - 50630 QUETTEHOU
BROCARD (Mme JENNIFER) - 69 CHEMIN DU GRAND ETANG - 01800 JOYEUX

BROCARD (Mme JOHANA) - 264 ROUTE DE LE MONTELLIER - 01800 JOYEUX
BROCARD (M. PAUL) - 1157 RUE PASTEUR - 59262 SAINGHIN EN MELANTOIS - ☎ +333.20.84.02.62
BROHIER DENIS (S.C.E.A.) - BP 224 CARENTAN HARAS DE TAMERVILLE ST COME DU - 50500 CARENTAN LES MARAIS - ☎ +332.33.42.38.87
BROHIER (Mme JUDITH) - 2 RUE DU PORT BREVANDS - 50500 CARENTAN LES MARAIS - ☎ +332.33.71.06.42
BROHIER (M. OLIVIER) - 2 RUE DU PORT BREVANDS - 50500 CARENTAN LES MARAIS - ☎ +332.33.71.06.42
BROHIER (M. TANCREDE) - 2 RUE DU PORT BREVANDS - 50500 CARENTAN LES MARAIS
BROHIER (M. VINCENT) - LE HARAS - 14400 BARBEVILLE - ☎ +339.52.40.38.52
BROILLET (M. SIMON) - CHEMIN DE MACHEFER 29 - 1290 VERSOIX - SUISSE
BRONN (Mme DANIELLE) - 44 RUE DU CANAL - 67203 OBERSCHAEFFOLSHEIM - ☎ +333.88.77.38.17
BRONN (M. JACQUES) - 11 ROUTE DE HAUSBERGEN - 67300 SCHILTIGHEIM
BRONSARD (M. ALAIN) - DOMAINE DE VILLETTE LA CONCIERGERIE BAT A ETAGE 1 - 60700 PONT STE MAXENCE
BROOKE (Mme ISABEL) - LE MOULIN - 14260 ST PIERRE DU FRESNE - ☎ +332.31.77.63.23
BROSSE MARON (M. GABRIEL-GEORGES) - 221 RUE DE L'EGLISE - 38660 LA TERRASSE
BROUILLET (M. ROMUALD) - CENTRE EQUESTRE MUNICIPAL 754 ROUTE DE BOURNAC - 12400 ST AFFRIQUE
BROUQUISSE (Mme LOLA) - 216 CHEMIN DE LASSALLE LIEU DIT LA SALLE DE HAUT - 32500 CERAN
BROUSSEAU (M. AUGUSTE) - ELEVAGE STAR SPICEEN L'AUJARDIERE - 85590 LES EPESES - ☎ +332.51.57.32.73
BROUSSEAU (M. VINCENT) - ELEVAGE STAR SPICEEN L'AUJARDIERE - 85590 LES EPESES
BROUT (M. XAVIER) - 4 LA PITANCE - 33920 ST GIRONS D AIGUEVIVES
BROUTIN (Dr. Vét. BERNARD) - 10, CHEMIN VERT - 80310 BELLOY SUR SOMME - ☎ +333.22.51.22.83
BROWN (Mme HELEN) - 564 RUE DU VERNET HORSE ATTITUDE - 58240 CHANTENAY ST IMBERT - ☎ +333.86.38.60.44
BRUAND (M. PHILIPPE) - LES PETITES MAISONS DE LAVERGNE - 87130 LINARDS - ☎ +335.55.09.79.71
BRUDER (Mme VALERIE) - 1 IMPASSE DES VIOLETTES - 67590 OHLUNGEN
BRUGIER (M. HENRY) - LE PEZARD - 87210 LE DORAT
BRULLAND GILLET (Mme CATHY) - 450 ROUTE DES GRANGES FELIX - 01560 SERVIGNAT
BRULLAND (M. HERVE) - ELEVAGE DES GEAIS 450 ROUTE DES GRANGES FELIX - 01560 SERVIGNAT
BRUNEL (Mme CAROLINE) - EN VIEL - 81660 PAYRIN AUGMONTEL
BRUNET (Mme JULIETTE) - 864 RUE WILSON TOURLAVILLE - 50110 CHERBOURG EN COTENTIN
BRUNET (Mme MARION) - 7 ROUTE DE FORGES - 86290 LA TRIMOUILLE
BRUNET (Mme MATHILDA) - JUMEAU - 19700 LAGRAULIERE
BRUNET (M. STEPHANE) - 864 RUE WILSON TOURLAVILLE TOURLAVILLE - 50110 CHERBOURG EN COTENTIN
BRUNET (M. STEVEN) - ECURIE STEVEN BRUNET 25 RUE DE MARTAIZE - 86330 AULNAY
BRUNON (M. SERGE) - RUE DES RASES 8 BIS RUE DES RASES - 03110 ST PONT
BRYERE (Mme MATHILDE) - 8 BOULEVARD DELEAN - 14370 ARGENCES
BUCKERT (M. AXEL) - ELEVAGE DE LA FORET NOIRE LE BRACOU - 69550 AMPLEPUIS - ☎ +334.74.89.27.38
BUFFY (Mme MEGANE) - PETIT MONTRACHY 2130 ROUTE DE SAINT JULIEN - 01560 ST NIZIER LE BOUCHOUX
BUGAUT (Mme VERONIQUE) - LE ROCHER BROUTIN - 61600 LA FERTE MACE
BUGE (Dr. Vét. SYLVAIN) - 2 RUE DES CHAVANNES - 42160 ST CYPRIEN
BUISAN (M. JOSE PIERRE) - 4 IMPASSE D AQUIEUDARRE - 65380 LANNE - ☎ +335.62.94.00.13
BULLOZ (M. ROLAND) - CHEMIN DU BOUT DU BOIS - 25660 FONTAIN - ☎ +333.81.57.22.87
BUNOUT (Mme MARINE) - 3 LES HAZES - 61150 ECOUCHE LES VALLEES
BURDIN (E.A.R.L.) - 24 RUE DE L'EGLISE - 60130 ST REMY EN L'EAU - ☎ +333.44.78.53.78
BUREAU (Mme GRACE) - LA PRISE - 44390 CASSON - ☎ +332.40.72.62.66
BURET-BESNARD (Mme MARLENE) - 1 HAMEAU D ECTOT ECURIE DU VAL DE CAUX - 76460 ST VALERY EN CAUX
BURGER (M. MATTHIAS) - 499 RUE PIERRE DURAND - 52200 CHAMPIGNY LES LANGRES
BURLLOT (M. TOM) - 15 RUE FERDINAND BUISSON APP 321 - 22190 PLERIN
BURNEQUEZ (M. PIERRE) - 1 RUE DE L'EGLISE - 25210 ST JULIEN LES RUSSEY
BURNOUF (M. FREDERIC) - 7 RUE DE LA BARBERIE - 50700 URVILLE
BURNOUF (M. JOEL) - 10 LA LANDE - 50700 ST GERMAIN DE TOURNEBUT
BURRE (M. LAURENT) - LE GOUTIER - 72390 DOLLON
BURTIN (Mme LEOPOLDINE) - HARAS DE BOUGAUX GARRIGOUS - 12450 FLAVIN - ☎ +335.65.78.04.93
BURTIN (M. NICOLAS) - HARAS DE BOUGAUX GARRIGOUS - 12450 FLAVIN
BUSETTI (M. PATRICK) - HARAS DE SURRAIN CHATEAU ROUGE - 14710 SURRAIN
BUSNEL (Mme CHANTAL) - LANOVERTE WOALLAS - 29252 PLOUEZOC H - ☎ +332.98.67.23.87
BUTCHER-TORODE (Mme LISA) - 9 CLOS DU VERGER ST PETER PORT - GY11NZ GUERNESEY - GRANDE-BRETAGNE
BUZON (M. FRANCOIS) - LA MOULTIERE - 44119 GRANDCHAMPS DES FONTAINES
B.V.B.A. MOLIRENT - LA BOUYGUE - 24480 MOLIERES
BW ELEVAGE (E.A.R.L.) - LA COUR BUISSON LE MESNIL DURAND - 14140 LIVAROT PAYS D AUGE



C. EOLE (E.U.R.L.) - CAROLINE WILLOT 13 AVENUE ROBERT SCHUMAN - 59170 CROIX
CABEIRO (Mme ELODIE) - 17 ROUTE DE LEVET - 18340 ST GERMAIN DES BOIS
CABON (Mme JULIE) - 219 BD VICTOR POULAIN RESID AUTEUIL APPART 17 - 62780 STELLA
CADART (Mme HELOISE) - 2 RUE DE LA SABOTTERIE - 08390 MARQUIGNY
CADET (Mme INGRID) - FERME DE LA FOLIE - 60590 FLAVACOURT
CAER (M. ALAN) - 2 ALLEE DES TROIS CHEMINS - 29200 BREST
CAGLIERO (M. FRANCESCO) - VIA MONTELLO 9 VILLA SERRA C/O LE RESIDENZE - 21100 VARESE - ITALIE
CAILLAU (Mme MAE) - LES SOREAUX - 14340 NOTRE DAME D ESTREES CORBON
CAILLAUD (M. LAURENT) - LA CHAPELLE - 35540 PLERGUER
CAILLET (Mme EVE) - ROUTE DE VILLERS - 21130 ATHEE - ☎ +333.80.31.45.02
CAILLETEAU (M. TONY) - 6 PLACE JACQUELINE AURIOL LE CLOS DES HALLES APPARTEMENT - 85300 CHALLANS

CAILLOT (M. JEAN-PAUL) - 2 LES GRANDES RENOULLERES - 50870 LE LUOT - ☎ +332.33.48.14.23
CALENDINI (Mme NATHALIE) - 140 ROUTE DE CHATENOY LA CLAS - 45110 ST MARTIN D ABBAT
CALLEJA (M. ETIENNE) - LA FOUQUIERE - 61320 JOUE DU BOIS
CALLENS (M. DOMINIQUE) - 5 RUE DE CHERENG - 59780 WILLEMS
CALM (M. JULIEN) - LA FLEUTERIE - 61360 ST JOUIN DE BLAVOU
CALVET (M. JULIEN) - COUSTALLOU - 12390 BOURNAZEL
CAMERLO (Mme OPHELIE) - ELEVAGE LEVONE HARAS DE BEAUFOR LA CLOTURE DE COURTAYE - 14340 BEAUFOR DRUVAL
CAMUS (M. ANTOINE) - 1 LOTISSEMENT DU CLOS - 70160 FLEUREY LES FAVERNEY
CAMUS (M. ARNAUD) - LA PANNETIERE - 61290 LE MAGE
CANEL (Mme MALVINA) - 20 RUE DE LA CROIX GAGNEE - 54000 NANCY
CANET (M. MARTIN) - 29 CHEMIN DES BUTTES - 91190 GIF SUR YVETTE
CANEVAROLO (M. MANUEL) - 6 ROUTE DE CLERON - 25620 MALBRANS
CANIEUT (M. SIMON) - 628 ROUTE DE LA RIVIERE ELEVAGE DU MAS - 85710 BOIS DE CENE
CANIVET (Mme CATHY) - 280 RUE LEON BLUM - 59286 ROOST WARENDIN
CANNELLA (Mme ROXANNE) - 63 RUE DE SAINT ENOGAT - 35800 DINARD
CANNELLE (M. FABIEN) - 2 RUE SAINTE MARIE FERME DE SAINTE MARIE - 39120 BALAISEAUX
CANTETEAU (M. JEAN-MARIE) - LA PIRONNIERE - 85450 CHAMPAGNE LES MARAIS
CANTETEAU (M. JEAN-MARIE) - LA PIRONNIERE 67 RUE DU 8 MAI - 85450 CHAMPAGNE LES MARAIS
CANTETEAU (Mme MARTINE) - LA PIRONNIERE 67 RUE DU 8 MAI 1945 - 85450 CHAMPAGNE LES MARAIS - ☎ +332.51.56.60.07
CANTIN (M. BERNARD) - 6 RUE SUARCE - 90100 COURTELEVANT - ☎ +333.84.29.66.93
CANTIN (M. LUDOVIC) - 366 ROUTE DE TOURNUS - 71290 RATENELLE
CANTOURNET (Mme ANNE MARIE) - 1 ROUTE DE LORLEAU - 27480 BEAUFICEL EN LYONS
CANVEL (M. THOMAS) - LE POULHIBET - 56240 BERNE
CAPAYROU (Mme VERONIQUE) - 10 RUE DU PIC DU MIDI - 65690 ANGOS
CAPDEVILLE (Mlle MARION) - 215 RUE DU BIZARD - 39100 DOLE
CAPELLE (M. ANGELO) - 44 TER RUE CHARLES LEURETTE GRAVELINES - 59820 GRAVELINES
CAPELLE (M. GUILLAUME) - ROUTE DE ST LAURENT SUR MER - 14710 FORMIGNY LA BATAILLE
CAPITAINE (Mme VIRGINIE) - LES FONTS ECURIE DES GRANDS CAUSSES - 12150 SEVERAC D AVEYRON - ☎ +335.65.70.69.87
CAPO (Mme VERONIQUE) - LA COQUELINIERE - 72300 AUVERS LE HAMON - ☎ +332.43.92.68.14
CAPONE (M. NICOLAS) - 20 RUE DU BOURG D'ENFER - 50000 LE MESNIL ROUXELIN
CARAMELLINO (M. LUCAS) - CHEMIN DE LA GAZANNE - 13170 LES PENNES MIRABEAU
CARBONARE (Mme JULIE) - MOULIN DES ONZE FONTAINES ROUTE DE VAUCOULEUR - 54113 BLENOD LES TOUL
CARBONNEAU (M. PASCAL) - 4 LE BIGNON - 44360 ST ETIENNE DE MONTLUC
CARBONNEL (M. SEBASTIEN) - 2 LA MOISANDIERE - 50750 DANGY
CARBONNET (M. YANN) - ECURIES DU VIEUX MOULIN CHEMIN DU CANAL - 77860 ST GERMAIN SUR MORIN
CARBONNET (M. YANN) - ECURIES DU VIEUX MOULIN CHEMIN DU CANAL - 77860 ST GERMAIN SUR MORIN - ☎ +331.60.01.82.76
CARCY (Mme CYNTHIA) - 4 LA CALINERIE - 36100 CONDE
CARDINAL (M. GEOFFREY) - HARAS CARDINAL 37 ROUTE DE BELLEVUE - 87310 ST LAURENT SUR GORRE
CARDINAUX (Mme SARAH) - 124 ROUTE DE LA CROIX MARSENS - 1633 MARSENS - SUISSE
CARDOSO (Mme BRIGITTE) - HORTINHA SN 8600 082 BENSAPFRIM LAGOS - SN 8600 BENSAPFRIM - PORTUGAL
CARENINI BUGAT (Mme KILIANE) - 1660 ROUTE DE GANTIES - 31160 SOUEICH
CARLET (M. ALEX) - CARLET ALEX 980 CHEMIN DE LA SOUPE - 01240 CERTINES
CARLET (M. OLIVIER) - 980 CHEMIN DE LA SOUPE - 01240 CERTINES - ☎ +334.74.51.69.94
CARLIER (Mme LISA) - 23 TER RUE DES CAVES - 51150 PLIVOT
CARO (Mme MARGAUX) - 2A ALLEE DU PRESOIR - 56890 ST AVE
CAROLINE LEMARIE (S.A.R.L.) - 2 CHEMIN DU HAUT BOIS - 27930 HUEST
CAROLLO (M. BASTIEN) - 11 BIS RUE DE LA BORDE - 10130 LES CROUTES
CAROLLO (M. PHILIPPE) - 17 RUE DES PLANTES - 89600 ST FLORENTIN
CAROLLO (M. THIBAULT) - 9 CHEMIN DES ROSIERS - 89600 ST FLORENTIN
CARON (Mme CHARLOTTE) - 380 ROUTE DES CHAMPS LES CARROZ - 74300 ARACHES LA FRASSE
CARON (Mme OCEANE) - 73 TER RUE HUBERT LINARD - 10100 OSSEY LES TROIS MAISONS - ☎ +333.52.53.99.02
CARON (M. RAPHAEL) - LIEU DIT LA TUILLIERE - 24560 ST CERNIN DE LABARDE
CAROUGE (M. HENRI) - 286 RUE PRINCIPALE HAUCOURT - 76440 HAUCOURT
CARPENTIER (Mme EMMANUELLE) - 23 ROUTE DE ST OMER - 59470 BROXEELE
CARPY (Mme CYRILE) - LES SAUSOIS ECURIE DE SAULE - 89130 MEZILLES - ☎ +333.86.74.04.71
CARPY (M. GUILLAUME) - 3 LES SAUSOIS - 89130 MEZILLES
CARPY (M. LUCAS) - LES SAUSOIS - 89130 MEZILLES
CARPY (Mme MARGOT) - LES SAUSOIS - 89130 MEZILLES
CARRIERE (M. BENOIT) - 44 RUE VERTE - 60640 GOLAN COURT
CARRIERE (M. CHARLES) - 44 RUE VERTE - 60640 GOLAN COURT
CARRIERE (Mme SALOME) - 9B RUE D'HAUTEVILLE - 21121 DAIX
CARRALHO MACHADO (Mme ALEXANDRA MARIA) - 13 RUE SAINT JEAN - 68680 KEMBS
CASANOVA GILLET (Mme SARAH) - 10 ROUTE DE MORVILLIERS LA BOURGONNIERE - 28340 LA CHAPELLE FORTIN
CASEAU (Mme DELPHINE) - 39 RUE DE LA BARRE AUX CHEVAUX ECURIES DES MORLOTS - 25000 BESANCON - ☎ +333.81.80.30.51
CASEAU (Mme LHEA) - 5 BIS RUE AUX ANES - 77131 PEZARCHES
CASEMAJOR (Mme MAITE) - MAISON LUKUYA - 64250 SOURAIDE
CASPER (Mme SYLVIANE) - 5 RUE JEAN JAURES - 17300 ROCHEFORT
CASSOU (M. BERTRAND) - HARAS DE LA SAPAIE - 61300 ST SYMPHORIEN DES BRUYERES
CASTAGNETTI JONAS (Mme VIRGINIE) - 68 RUE JEANNE D ARC - 57570 GAVISSE
CASTAING (Mme LUDIVINE) - 86 ROUTE DE PONSON DEBAT - 65320 TARASTEIX
CASTALDO (M. ERIC) - 57 KERVENNI - 29870 LANDEDA - ☎ +332.98.04.82.99
CASTELAIN (M. JEAN-JACQUES) - 20 RUE DU VIEUX CHAUFFOUR - 59143 ST MOMELIN - ☎ +333.61.51.56.32
CASTELAIN (Mme MARIE RENEE) - 20 RUE DU VIEUX CHAUFFOUR - 59143 ST MOMELIN
CASTELIN (Mme CATHERINE) - 16 CHEMIN DES FOLLES ENTREPRISES - 95290 L ISLE ADAM - ☎ +331.34.08.09.26

CASTIER (Mme ANNE) - 10 ALLEE DES SERRAULTS - 37270 AZAY SUR CHER
CASTILLE (Mme ELODIE) - 535 ROUTE DE L'EPINETTE - 76680 POMMEREVAL
CATELINE (Mme PERRINE) - LE BAS CEDRE CHATILLON-EN-VENDELAIS - 35210 CHATILLON EN VENDELAIS
CATHERINE (Mme MELYSE) - 8 RUE DES COURMOUTIERS - 61200 ARGENTAN
CAUMONT (M. XAVIER) - LIEU DIT DIODE - 47300 VILLENEUVE SUR LOT - ☎ +335.53.70.69.29
CAUVIN (M. ANTONIN) - 41 LES BERTRANDS - 50470 TOLLEVAZ
CAUX (Mme CORINNE) - 36 ROUTE DE NEUFCHATEL - 76270 MASSY - ☎ 02.35.94.05.63
CAUX (M. NICOLAS) - 36 ROUTE DE NEUFCHATEL - 76270 MASSY
CAVILLE (M. GILLES) - 2 RUE DE COQUEBOURG LES VEYS - 50500 CARENTAN LES MARAIS
CAVALEX (S.A.R.L.) - DOUCETTE BEAUVAIS - 35380 PAIMPONT - ☎ +332.99.07.84.26
CAVALINVEST (S.A.R.L.) - CAVALINVEST 45 RUE DELIZY - 93500 PANTIN
CAVELIER (Mme CHARLENE) - 15 RUE DU PETIT PONT - 76970 FLAMANVILLE
CAVOIT (Mme JULIETTE) - 35 AVENUE DE L'HIPPODROME - 14000 CAEN
CAYRE LOPEZ (Mme JULIE) - 12 RUE DE GALINOY - 81000 ALBI
CAZE (M. FRANCOIS) - HARAS DU BOIS LUCAS 1, RUE DE BEAURAINS - 60400 SERMAIZE
CAZENAVE (M. JEAN-PIERRE) - 89 ROUTE DE BROUGNON - 40350 MIMBASTE
CAZENEUVE (Mme CECILIA) - 2025 RTE DU LANDRAN TOQUE AQUI - 40380 GAMARDE LES BAINS - ☎ +335.58.98.63.01
CECILLON (Mme NOEMIE) - 200 CHEMIN DE LA RADISSONNE - 69480 MORANCE
CELLA KELLER (M. GUILLAUME) - DOMAINE DE LA BELLE ETOILE - 17380 PUYROLLAND
CELLIER (Mme CHARLENE) - 70 CHEMIN DE CONTEZE - 07130 ST PERAY
CENTRE EQUESTRE D' AMBAZAC (E.A.R.L.) - LE PETIT MURET - 87240 AMBAZAC
CENTRE EQUESTRE DE BERTAUCOURT (S.A.R.L.) - 3 CHEMIN DE L EMPEREUR - 02800 BERTAUCOURT EPOURDON
CENTRE EQUESTRE DE BOISROND (S.C.E.A.) - 11 IMPASSE DE BOISROND - 16290 ST SATURNIN
CENTRE EQUESTRE DE FARNAY (E.A.R.L.) - 70 RUE DU GRAND JARDIN - 42320 FARNAY - ☎ +334.77.73.51.64
CENTRE EQUESTRE DE LA BONDE (S.C.E.A.) - 3 RUE DE BEZU SAINT ELOI ST PAER - 27140 ST DENIS LE FERMENT - ☎ +332.32.55.77.03
CENTRE EQUESTRE DE LA CONSTANCE (S.A.R.L.) - 5 RUE DE L HERONNE - 52220 LANEUVILLE A REMY
CENTRE EQUESTRE DE LA ROCHE (S.A.R.L.) - LA ROCHE - 42680 ST MARCELLIN EN FOREZ - ☎ +334.77.52.82.97
CENTRE EQUESTRE DE PIROU (E.A.R.L.) - 44 VILLAGE BOURGOGNE - 50770 PIROU
CENTRE EQUESTRE DE ROMBIES (E.A.R.L.) - 24 ROUTE DE MARCHIPONT - 59990 ROMBIES ET MARCHIPONT
CENTRE EQUESTRE DE SAINT JUST (E.A.R.L.) - 180 ALLEE DES MURES - 01250 ST JUST
CENTRE EQUESTRE DE THELIS (S.C.E.A.) - LIEU DIT THELIS - 42470 ST SYMPHORIEN DE LAY
CENTRE EQUESTRE DES DENIZONS (E.A.R.L.) - 39 IMPASSE DE BOIS DE FOSSE - 45270 AUVILLIERS EN GATINAIS
CENTRE HIPPIQUE DE MAZERAY (S.A.R.L.) - 11 ROUTE DE SAINTE MEME - 17400 MAZERAY - ☎ +335.46.59.16.54
CEPY (E.A.R.L.) - 37 RUE DE LA MARE NEUVE - 78610 LE PERRAY EN YVELINES - ☎ +331.34.84.97.93
CERF (Mme MARION) - ELEVAGE DE MILT CHEMIN DE LIEURAN - 34290 SERVIAN
CERNIN (M. BENOIT) - FAUTRENNE - 71420 GENELARD
CERNIN (M. LAURENT) - FAUTRENNE - 71420 GENELARD - ☎ +333.85.79.28.22
CESSANS (Mme MARGOT) - LE HAUDUSSAIS - 44810 HERIC
CESTRE (Mme CHARLINE) - CHEZ LE FROID - 03120 ST PRIX
CESTRE (Mme CHARLINE) - CHEZ FORGES - 03120 ST PRIX
CHABANNE (Mme MARGOT) - ECURIES DE LA LONE ROUTE D'APT - 84800 L ISLE SUR LA SORGUE
CHABAUD (M. JEAN-PIERRE) - 14 LE JOURDANEIX - 23210 ARRENES
CHABERT NEYT (Mme LISA) - 22 RUE DU CAROUGE - 35111 LA FRESNAIS
CHABOT (Mme NOEMIE CHARLOTTE) - RIBIERAS - 24360 ETOUARS
CHABOTEAU (M. GAETAN) - ECURIE DE L'AUMOY GALBRUNIERE - 72540 EPINEU LE CHEVREUIL
CHACHATY (Mme FRANCOISE) - 148 LES HAROTS - 14130 LE BREVEDENT
CHADUC (Mme TIPHANIE) - 24 RUE DE MONTS - 77111 SOLERS
CHAFFAUD (M. PASCAL) - 1 GRANDE RUE - 08210 LETANNE - ☎ +333.24.29.74.81
CHAGNEAU (Mme AUDREY) - 123 ROUTE DE L'ETANG - 33570 LES ARTIGUES DE LUSSAC
CHAGNEAU (M. JEAN-YVES) - 76 VICTOR CHARMOLUE - 33570 LES ARTIGUES DE LUSSAC - ☎ +335.57.24.32.90
CHAIX (M. JEREMY) - 30 RUE DE MATIFEUX - 85600 MONTAIGU VENDEE
CHAIZE (M. BRUNO) - LES BLIGNYS - 71390 CERSOT
CHALANDRE (M. SYLVAIN) - LA FERRIERE - 58230 ALLIGNY EN MORVAN - ☎ +333.86.76.15.53
CHALIER (Mme ANNABEL) - LONGUERAIS - 28330 BETHONVILLIERS
CHALIER (M. FRANCK) - LONGUERAIS - 28330 BETHONVILLIERS
CHALIER (M. STEPHANE) - VEYRIERES - 15250 NAUCELLES - ☎ +334.71.47.20.28
CHALLIER (M. HERVE) - 8 L'HERMINIERE - 50370 LA CHAISE BAUDOIN - ☎ +332.33.60.38.58
CHALLIER (Mme MAUDE) - 8 L HERMINIERE - 50370 LA CHAISE BAUDOIN
CHALUMEAU (M. FRANCOIS) - 12 RUE DE L'AUTOT - 21210 JUILLENAY
CHALUMEAU (Mme VIRGINIE) - 12 RUE DE L'AUTOT - 21210 JUILLENAY
CHAMBERT (Mme ALEXANDRINE) - 36 ROUTE DE MARSAT - 63200 MALAUZAT
CHAMBERT (M. JEAN-YVES) - 36 ROUTE DE MARSAT ST GENEST L ENFANT - 63200 MALAUZAT
CHAMBOULEYRON (M. LEO) - 26 RUE BASSE BOURGADE - 26290 DONZERE
CHAMBRY (M. BERTRAND) - LES EQUERRES ELEVAGE D'AURE - 14400 MONCEAUX EN BESSIN - ☎ +332.31.92.29.74
CHAMBRY (Mme SONIA) - 65 VOIE ROMAINE POCE - 49400 DISTRE
CHAMPAGNAT (M. BENOIT) - LES LOGES - 36400 VICQ EXEMPLET - ☎ +332.54.30.00.24
CHAMPALAUNE (Mme BEATRICE) - 18 ROUTE DE LA CROIX - 35350 ST MELOIR DES ONDES
CHAMPAS (Mme ISABELLE) - 2 LE GRAND DOMAINE - 35590 ST GILLES
CHAMPAS (M. PHILIPPE) - LE GRAND DOMAINE - 35590 ST GILLES
CHAMPEIX HARAS DE CHAMPEIX (E.A.R.L. LA CHAPELLE) - HARAS DE CHAMPEIX 10 LA CHAPELLE - 23140 PARSAC RIMONDEIX
CHAMPETIER DE RIBES (M. THIBAUT) - 4852 CHEMIN ROUMIEUX - 13160 CHATEAURENARD
CHAMPEVAL (Mme MARINE) - 1910 CHEMIN D'EN HILL BISCARROSSE - 40600 BISCARROSSE

CHAMPION (M. ALEXANDRE) - HARAS XY 2 RUE DU CROC AUX MOINES - 10210 LES LOGES MARGUERON
CHANAVAT (Mme ELODIE) - LE GRELOUP - 42140 FONTANES - ☎ +334.77.94.11.61
CHANDELIER (M. JEAN-FRANCOIS) - 203, IMPASSE DU MONT ROTI - 76210 BEUZEUILLETTE - ☎ +332.35.31.59.76
CHANDELIER (Mme PASCALE) - 203 IMPASSE DU MONT ROTI - 76210 BEUZEUILLETTE - ☎ +332.35.31.59.75
CHANDEZE (Mme CHARLOTTE) - 5 CHEMIN DES PLANTADES ROMAGNAT - 63540 ROMAGNAT
CHANDONAY (M. RICHARD) - LA HURONNIERE ST ANTOINE DU ROCHER - 37360 ST ANTOINE DU ROCHER - ☎ +332.47.56.61.59
CHANEL (Mme LAURE) - 42 QUATER ALLEE DU VIOLON - 33370 BONNETAN
CHANGEUR (Mme BERENICE) - LE MOULIN DU CHATELARD - 16230 PUYREUX - ☎ +335.45.22.22.33
CHANGEUR (M. ERIC) - LE MOULIN DU CHATELARD - 16230 PUYREUX - ☎ 05.45.22.22.33
CHANONAT (M. THIERRY) - 1 RUE DU PARC - 64320 IDRON
CHANTEAU (Mme CELINE) - LA GRATONNIERE - 53410 LE BOURGNEUF LA FORET - ☎ +332.41.97.65.82
CHANTREL (Mme EUGENIE) - 21 RUE CAMILLE DESMOULINS - 59124 ESCAUDAIN
CHAPUT (Mme MARTINE) - 21 ROUTE DE PARIS L AUMONE ELEVEGE D'ERMONT - 36170 MOUHET
CHAPUT (Mme SANDRINE) - 2 ROUTE DE L'ETANG L'AUMONE - 36170 MOUHET
CHARDIN (Mme EMMANUELLE) - BOUDY - 15600 ROUZIERES
CHARENTES PERIGORD (E.A.R.L.) - 27 ROUTE DE CHAZELLES - 16110 PRANZAC - ☎ +335.45.70.35.25
CHARLOT (M. JEAN-MARIE) - 11 RUE JEAN GARNIER ELEVEGE DE CHAMPLOUE - 52600 COHONS
CHARLOT-LEPINE (E.A.R.L.) - LA VASSOLERIE - 72440 BOULOIRE - ☎ +332.43.35.41.35
CHARMES (M. JEAN-MANUEL) - LES ECURIES DU VILLARD - 87300 PEYRAT DE BELLAC - ☎ +335.55.68.95.22
CHARNAY (M. CLAUDE) - ROUTE DE ST LO 4 LES COURERIES ELEVEGE SAINT CLAIR SAINT CLAIR - 50680 ST CLAIR SUR L ELLE - ☎ +332.33.57.63.37
CHARPENTIER (Mme ANNE) - 15 RUE DES SOURCES - 79100 STE VERGE
CHARPENTIER (Mme ANNE-LAURE) - LA BRIORDERIE DOMAINE EQUESTRE LA BLANCHE - 44640 ROUANS - ☎ +332.44.06.20.58
CHARPENTIER (M. BENOIT) - LA BRIORDERIE - 44640 ROUANS - ☎ +332.44.06.20.58
CHARPIGNON (M. JEAN-CLAUDE) - 7, ALLEE LOUIS BREGUET - 51450 BETHENY - ☎ +333.26.07.45.60
CHARRIE (M. MAXIME) - LA TOUR - 24500 SERRES ET MONTGUYARD
CHARRON (M. ROMUALD) - LA GRANDE GOUPILLERE - 53170 VILLIERS CHARLEMAGNE
CHARTIER (Mme MORGANE) - ELEVEGE DU TAILLIS 3 LE TAILLIS - 44360 CORDEMAIS
CHARTIER (M. VINCENT) - 50 RUE CAULAINCOURT - 75018 PARIS 18 - ☎ +331.42.54.74.36
CHARUEL (M. BRUNO) - LA BOULAYE - 50370 LA CHAISE BAUDOIN
CHARVET (M. FLORIAN) - 105 IMPASSE DE PARADIS - 38620 ST GEOIRE EN VALDAINE
CHASSAGNAUD (M. BENJAMIN) - LE BOURG - 19450 PIERREFITTE
CHASSAING (M. BRUNO) - LA MASSUERE ST ETIENNE EN COGLES - 35460 MAEN ROCH - ☎ +332.99.98.66.16
CHASSELOUP (M. OLLIVIER) - 1 CHEMIN DU PAVILLON - 77183 CROISSY BEAUBOURG - ☎ +331.64.61.12.91
CHATAIN (Mme SARAH) - 74 RUE DES COMBES - 79180 CHAURAY
CHATEAU BACON (E.A.R.L.) - 13 AVENUE STEPHEN COUPERIE CHATEAU DE BACON - 33440 ST VINCENT DE PAUL - ☎ +335.57.77.12.19
CHATEAU (Mme VIRGINIE) - LASFOND 940 CHEMIN DES ETANGS - 24380 ST MAIME DE PEREYROL
CHATELAIN (M. FREDERIC) - 52 ALLEE DES DROISES - 74540 CHAINAZ LES FRASSES
CHAUDIERE (Mme FLORENCE) - 15 IMPASSE DU BOIS JOLIE - 30200 BAGNOLS SUR CEZE
CHAUDREL (Mme PAULINE) - LA RAMONERIE - 85480 BOURNEZEAU
CHAUFOUR (Mme CLEMENCE) - 20 RUE DE CLIGNANCOURT - 75018 PARIS 18
CHAUFOUR (Mme CORALIE) - 10 RUE DURANTIN - 75018 PARIS 18
CHAULIEU (M. STEPHANE) - 2 HAMEAU DU JARDIN - 50310 LESTRE - ☎ +332.33.54.56.37
CHAUMONT (Mme CHRISTINA) - BREBAUDIN - 85240 PUY DE SERRE - ☎ +332.51.00.43.70
CHAUVEAU (M. DIDIER) - LES GIRONNETS - 24560 EYRENVILLE - ☎ +335.53.58.05.78
CHAUVELOT (M. KEVIN) - 198 RUE DE LA CHAPELLE HAMEAU DE SIVREY - 10130 AUXON
CHAUVIERE (Mme AMELIE) - LOTISSEMENT LES MALADRILLES 3 RUE DES BRUERES - 22130 BOURSEUL
CHAUVIN (M. DIDIER) - 3 BIS BD DEMINIAC - 35120 DOL DE BRETAGNE - ☎ +332.99.48.48.74
CHAUVIN (Mme ORANE) - 13 ROUTE DE BAYEUX VAUBADON - 14490 BALLEROY SUR DROME
CHAUVIN (Mme SATHEENE) - 13 RUE DE LA GARE - 25300 PONTARLIER
CHAUVIN (M. YVES) - 1070 ROUTE DE COURCELLE - 71500 BRUAILLES - ☎ +333.85.75.09.65
CHAVENT (Mme FAUSTINE) - LE PIZAY - 01851 MARBOZ
CHAVET (M. MARTIAL) - LE MUSSEAU 2 CHEMIN DE LA CLOUE - 71510 ESSERTENNE - ☎ +333.85.45.61.37
CHAVIGNER (Mme CAMILLE) - L OLME - 63220 ARLANC
CHAZOT RIBET (Mme PATRICIA) - LES GARDONS - 26120 MONTMEYRAN
CHEDHOMME (M. LOIC) - 1 MOULIN DE FERRAND SAINT JEAN DE BLAIGNAC - 33420 ST JEAN DE BLAIGNAC
CHEHU (M. THEO) - 8 PLACE PAUL DOUMER - 27190 CONCHES EN OUCHE
CHEMIN (Mme LAURE) - LE COQ HAMARD - 61340 PERCHE EN NOCE
CHEMIN (Mme MARIE) - LA HAUMARDIERE - 28400 ARCISSES
CHEMIN (M. SEBASTIEN) - LA REHORAIE - 53200 MENIL
CHENE (M. MATHIEU) - 105 RUE DE CHAMPAGNE ARDENNE - 51350 CORMONTREUIL - ☎ +333.26.82.38.05
CHENU (M. ANDRE) - HARAS DU PLESSIS MASSEY LE MESNIL MAUGER - 14270 MEZIDON VALLEE D AUGE - ☎ +332.31.63.83.41
CHENU (Mme ANNICK) - HARAS DU PLESSIS MASSEY LE MESNIL MAUGER - 14270 MEZIDON VALLEE D AUGE - ☎ +332.31.63.83.41
CHERGHOU (M. IMAD) - 29 ALLEE DES PRIS PRIS - 92320 CHATILLON
CHERUEL (Mme ISABELLE) - 2 RUE BERLIOZ - 78500 SARTROUVILLE
CHESNEL (Mme KRISHNA) - LE ROCHER 44 LA QUINARDAIS - 22100 ST SAMSON SUR RANCE
CHESTERKINE (Mme NATHALIE) - 295 CHEMIN DES PRES - 13100 AIX EN PROVENCE
CHEVALIER (M. ALAIN) - 1 LA CHAPOTIERE - 85130 CHANVERRIE
CHEVALIER (M. BERNARD) - LE GUE BERNARD ECURIE BRIAND CHEVALIER - 22490 PLOUER SUR RANCE - ☎ +332.96.89.15.50
CHEVALIER (Mme CHRISTINE) - LA CHAPOTIERE - 85130 CHANVERRIE
CHEVALIER ELEVEGE DE PONTHUAL (E.A.R.L. CLAIRE) - EARL CLAIRE CHEVALIER - ELEVEGE 85 RUE DE SAINT ENOGAT - 35800 DINARD
CHEVALIER (Mme FABIENNE) - 8 LES MOTTETS - 33860 REIGNAC - ☎ +335.57.32.51.41
CHEVALIER (M. JACQUES) - MANOIR DE LA GARETTE 12 RUE DE LA GARETTE - 22490 PLOUER SUR RANCE

CHEVALIER (Mme KARINE) - 7 RUE DES CHARDONNERETS VILLENEUVE - 86300 CHAUVIGNY - ☎ +335.49.00.08.65
CHEVALIER (M. LUDOVIC) - 8, LES MOTTETS - 33860 REIGNAC - ☎ +335.57.32.51.41
CHEVALIER (M. THIERRY) - LA CHAPOTIERE - 85130 CHANVERRIE - ☎ +332.51.65.93.31
CHEVALLEREAU-RUIS (Dr. Vét. VIRGINIE) - 1 RUE DU COTEAU LIEU DIT PILAUZIN - 17250 ST PORCHAIRE
CHEVALORISATION (E.U.R.L.) - 22 AVENUE VICTOR THIEBAUT - 77177 BROU SUR CHANTEREINE
CHEVAUX OSNARD (E.A.R.L.) - CHEVAUX OSNARD 136 ROUTE D'OSNARD - 71620 ST MARTIN EN BRESSE - ☎ +333.85.47.71.24
CHEVRIER (M. SEBASTIEN) - 2 IMPASSE DE BRETEL - 50680 COUVAINS
CHEYNET (Mme ANNE SOPHIE) - 26 RUE PIERRE BASSET - 42240 UNIEUX
CHEZE (M. JEROME) - ECURIES JEROME CHEZE 2080 ROUTE DES FAURES - 26300 ALIXAN
CHILLOU (Mme MARION) - LES MINIERES - 37330 SOUVIGNE
CHLADEK (M. THOMAS) - 287 IMPASSE DES MURES ELEVAGE SAINT ANDREL ST ANDRE D - 01290 ST ANDRE D HUIRIAT
CHOAIN (M. CHRISTOPHE) - 2, GRANDE RUE - 02270 POUILLY SUR SERRE
CHOBLET (M. ADRIEN) - 164 LA PETITE BETHUISIERE - 85710 LA GARNACHE
CHOBLET (Mme SOPHIE) - 164 LA PETITE BETHUISIERE - 85710 LA GARNACHE
CHOLLOT (Mme CAROLINE) - 54 RUE SAINT MARTIN - 54160 FROLOIS
CHOLLOT (M. DENIS) - 54, RUE ST MARTIN - 54160 FROLOIS
CHOMIES (ELEVAGE DES) - MAISON NEUVE - 17770 BRIZAMBOURG
CHOMMELOUX (Mme CHRISTINE) - 6 KERGRAFFAN - 29260 ST MEEN - ☎ +332.98.83.74.42
CHOPIN (M. YOHAN) - PEULEN - 56440 LANGUIDIC
CHOPLAIN (M. AMAURY) - DOMAINE DES JALOTS - 91410 DOURDAN
CHOPLIN (Mme AURORE) - 55 QUARTIER SANTI - 84840 LAMOTTE DU RHONE
CHOQUET (Mme CLEMENCE) - FERME DE LA BEAUCE - 62170 NEUVILLE SOUS MONTREUIL
CHOQUET LEPAGE (Mme BRIGITTE) - FERME DE LA BEAUCE - 62170 NEUVILLE SOUS MONTREUIL - ☎ +333.21.06.11.07
CHOQUET (Mme MARGOT) - ROUTE DE BARTHELONGUE - 12200 MARTIEL - ☎ +335.65.65.74.93
CHORIER (M. MARTIAL) - 2 RUE DES CARRIERES - 38390 MONTALIEU VERCIEU
CHOTARD (M. MANUEL) - LA RAMONERIE - 85480 BOURNEZEAU
CHOUVEL (M. FREDERIC) - 14 RUE DES TERRIERS - 78930 VILLETTE
CHOUZENOUX (Mme MARINE) - LE PETIT VILLESOURIS - 53200 CHEMAZE
CHRETIEN (Mme AGATHE) - 18 RUE DU PAVE - 59246 MONS EN PEVELE
CHRETIEN (M. CHRISTIAN) - 18 RUE DU PAVE - 59246 MONS EN PEVELE
CHRISTEN (Mme LEA) - 13 ESPLANADE DE LA FILATURE - 88200 REMIREMONT
CHRYSALIDE 3C (S.A.S.) - ZAC DES CHAMPS PINSONS BD DU LIBRE ECHANGE - 31650 ST ORENS DE GAMEVILLE
CHUINARD (M. NICOLAS) - HARAS DE MONTHOME - 77169 CHAUFFRY
CIMOLAI (M. JEAN-PIERRE) - LESMONT HARAS DU GOLFE - 22490 PLOUER SUR RANCE
CIMOLAI (M. PIERRE MARIE) - LA HOUSSAYE - 22490 PLOUER SUR RANCE
CIRIER (Dr. Vét. PIERRE) - CLINIQUE VETERINAIRE DU CHENET 22 ZA DU CHENET - 91490 MILLY LA FORET - ☎ +331.64.98.36.77
CIZERON (M. MICHEL) - CIZERON 9 RUE GABRIEL FAURE - 79000 NIORT
CLANCE (M. BRICE) - LE HARAS DES CALICES 1 ROUTE DE BULLY - 76270 ESCLAVELLES - ☎ +332.35.93.86.50
CLANET (Mme LAETITIA) - LA FERGOGNE - 81500 BELCASTEL
CLANGET (M. GILLES) - ECURIE DES GRANDS-VENTS 15, ROUTE DE FORBACH - 57600 FOLKLING
CLAUDE (M. JOEL) - 10, RUE DU POTET - AGEMONT - 88390 DOMMARTIN AUX BOIS - ☎ +333.29.66.85.15
CLAUDON (Mme ANNE) - 6 F RUE DES ROMAINS - 67370 TRUCHTERSHEIM
CLAUSS (M. RAYMOND) - 20A RUE DE PECHELBRONN SOULTZ SOUS FORETS - 67250 SOULTZ SOUS FORETS
CLAUX (Mme EVELYNE) - 8 10 LES PAROCHES (INDIQUEZ AU PREALABLE LE CODE P - 77120 SAINTS
CLAVEREAU (M. JEAN MARIE) - 3 CHEMIN DE GUILLEMORE HARAS DE BEAULIEU LE BOURNEUF - 49610 LES GARENNES SUR LOIRE - ☎ +332.41.91.93.75
CLEMENT (Mme ANNE-LAURE) - ROUTE DE SOULANGY - 18340 LEVET
CLEMENT (Mme CLAUDINE) - 3 RUE DU PASSEUR LE PORT ST HUBERT - 22490 PLOUER SUR RANCE
CLEMENT (Mme MARIA) - 43 RUE DE DONWETZ ELEVAGE DU HILLE - 62770 AUCHY LES HESDIN
CLEMENT (Mme SABINE) - LES ECURIES HORSEGOOD 6 RUE DE SAINT OMER - 62550 TANGRY
CLEMENT (M. VINCENT) - 5 RUE DU HAN - 88170 LONGCHAMP SOUS CHATENOIS
CLEMENT-ROBIN (M. LOUIS) - 14 RUE DU BAS - 50590 HAUTEVILLE SUR MER - ☎ +332.33.07.52.22
CLERJAUD (M. XAVIER) - 10 IMPASSE DES CERISIERS LE GRAND DOUE - 79250 NUEIL LES AUBIERS
CLOUET (M. BERNARD) - 1 CHEMIN DE LA BOUTONNIERE - 50300 AVRANCHES
CLS LES CHEVAUX D ABBECOURT (S.A.S.) - 7 IMPASSE DE LA VERTE SALLE - 78630 ORGEVAL
CLUB HIPPIQUE DE LA LOUGE (E.A.R.L.) - LIEU DIT BEGORRE 2471 ROUTE DE PEYSSIES - 31430 GRATENS
CLUSE (Mme LEA) - CHANTE GRENOUILLE - 15250 NAUCELLES
CNUDE (Mme CHRISTELLE) - DOMAINE DE LA MONTJOINTERIE - 45360 CERNOY EN BERRY
COCHE (M. JEAN PAUL) - 62 BIS BOULEVARD DE CACQUERAY ELEVAGE STALL JEAN PAUL COCHE - 44500 LA BAULE
COCHET (M. PIERRE) - 1 RUE DU MICHELET HAMEAU DU FIL - 60850 PUISEUX EN BRAY - ☎ +333.44.82.51.04
COCHIN (M. EMMANUEL) - LA GRILLE RN 60 - 45110 CHATEAUNEUF SUR LOIRE - ☎ +332.38.58.92.18
COCK (M. RUDY) - LIEU DIT LES BARQUETS - 14130 ST BENOIT D HEBERTOT
COCO CL (E.A.R.L.) - COCO CL 2 RUE DU MAUROY - 62240 LONGFOSSE
CODRON (Mme DELPHINE) - 40, RUE JULES FERRY - 62510 ARQUES
COEUR (M. CYRIL) - 198 CHEMIN DU PEYRE - 38560 JARRIE
COFFINEAU (Mme AUDREY) - ECURIE AUDREY COFFINEAU RUE DE SAINT MAXIRE - 79410 ST REMY
COGNE (M. PIERRE) - 66 ROUTE DE LA MARGUERITE - 74160 BEAUMONT
COISNE (M. CHARLES-PHILIPPE) - 4 RUE DES SAULES - 62760 MONDICOURT - ☎ +333.21.55.03.89
COITEUX (M. PIERRE-CHARLES) - 332 RUE DE SAINT AVOLD - 57730 ALTVILLER
COLARD (Mme NATHALIE) - LE CHAMP AU GOUET - 61600 MAGNY LE DESERT - ☎ +339.82.36.71.68
COLIN (Dr. Vét. ALEXIA) - 10 RUE DE LA RESISTANCE LA CHAPELLE EN JUGER - 50570 THEREVAL - ☎ +332.33.55.01.15
COLIN (Mme ALEXIA) - 10 RUE DE LA RESISTANCE ELEVAGE DES EDENES - 50570 THEREVAL
COLIN (Mme ELODIE) - 9 RUE DES VES - 44760 LA BERNERIE EN RETZ
COLIN (Mme INES) - 5 RUE CLOTILDE BIZOLON LYON - 69002 LYON 02

COLIN (Mme LAURA) - 10 RUE DE BUTHEGNEMONT - 54000 NANCY
COLIN (M. LAURENT) - 5 RUE CLOTILDE BIZOLON LYON - 69002 LYON 02
COLIN (Mme MARION) - ECOLE D'EQUITAION PRETY CUISERY 524 ROUTE DE FONTAINE COUVERTE - 71290 CUISERY
COLLARD (Mme ANNABELLE) - 32 CHEMIN DE BOUSSARGUES - 30200 BAGNOLS SUR CEZE - ☎ +334.66.79.40.04
COLLARD (Mme ELSA) - 2 RUE D'ORVAL - 6810 VALANSART - BELGIQUE
COLLET (M. FABIEN) - 6 LES CHENES LE HAMEAU DE PORT SEC - 53970 MONTIGNE LE BRILLANT
COLLIGNON (M. BRUNO) - FONTLOUP FOND VEGODS - 23400 MONTBOUCHER
COLLIN (Mme PAULINE) - LE CORMIER - 72150 VILLAINES SOUS LUCE - ☎ +332.43.85.29.87
COLLISON (M. STEVE) - LES HAUTS VENTS - 50800 LA TRINITE - ☎ +332.33.58.98.45
COLLOMB (Mme AUDREY) - LE VAL FLEURI - 04140 SELONNET
COLLOT (Mme RAPHAELLE) - 46 BOULEVARD JEAN JAURES - 79100 THOUARS
COLMAN (M. SAMY) - ILOT 24B LOT 24A1 ZONE FRANCHE - 90000 TANGER - MAROC
COLMAN (M. SAMY) - CHEZ HARAS DE CROIZE - 35140 ST CHRISTOPHE DE VALAINS
COLOMBEL (M. DIDIER) - LE BOULAT - 17270 CLERAC - ☎ +335.56.95.72.97
COLOMBEL (M. ERIC) - 19 RUE DE LA COTE D'EMERAUDE TREGON - 22650 BEAUSSAIS SUR MER
COLOMBEL (Mme ODILE) - 2 LE BOULAT - 17270 CLERAC
COLOMBEL (Mme ODILE) - 1 RUE DES CHARDONS - 33160 ST MEDARD EN JALLES
COLON (M. ANTHONY) - MANIVELLE - 81640 SALLES
COLSON (M. FREDERIC) - LE LINEVIEN - 72270 MEZERAY
COMBE DELACQUIS (S.A.S.) - 1707 CHEMIN DE ROSARGE - 01700 MIRIBEL
COMMARD (M. GUNTHER) - LA GALETTERIE 64 ROUTE DU MONT FANU - 50700 BRIX - ☎ +332.33.40.69.28
COMMARD (M. RODRIGUE) - 64 ROUTE DU MONT FANU LA GALETTERIE - 50700 BRIX
COMMEAU (Mme LAURENCE) - LIEU DIT LES BESTIAUX LES PRES DU SOLEIL - 58300 TOURY LURCY
COMMENT (Mme FLORENCE) - 2 BIS RUE DU PARADIS - 77690 MONTIGNY SUR LOING
COMPANT (M. ALAIN) - 47 ROUTE DE ROCROI - 08260 ETEIGNIERES - ☎ +333.24.54.35.34
COMTE (M. ANDRE) - 46 CURTIL BERTO BALOSLE ST GERMAIN DU BOIS - 71330 ST GERMAIN DU BOIS
COMTE (Mme CATHERINE) - 27 RUE DU CHENE - 39120 LES ESSARDS TAIGNEVAUX
CONGUES BOURGADE (Mme MARIE-SYLVIE) - 244 RUE DU BOURG - 64520 GUICHE - ☎ +335.35.39.55.21
CONSTANT (M. ROMAIN) - LA GRANDE TERRE - 07120 RUOMS
CONTAL (M. JEAN-CHRISTOPHE) - 4 RUE DE L'EGLISE - 21520 LOUESME
CONTE (M. FLORIAN) - LES CHANDELIERES - 01400 NEUVILLE LES DAMES
COPIE (M. ERIC) - 81A AVENUE DU MARECHAL LYAUTEY LE MAJESTIC - 21000 DIJON
COPY BADOIX (Mme VALERIE) - 127 IMPASSE DU FAYET - 01360 BELIGNEUX
COQUEL (Mme AUDE) - LE COUDRAY - 37360 NEUILLE PONT PIERRE - ☎ +332.47.25.82.36
COQUEREL (M. ROMAIN) - 12 CHEMIN DES HAUTES FORRIERES - 27180 CAUGE
CORBIERE (M. OLIVIER) - 3265 CHEMIN DE LYONNIERE DOMAINE DE NALLET - 01370 ST ETIENNE DU BOIS - ☎ +334.74.21.71.62
CORDESSE (Mme CELINE) - 885 CHEMIN DES CHAFFARDS - 13350 CHARLEVAL
CORDUANT (Mme MYRIAM) - 12 ROUTE D AMONCOURT - 70160 FLEUREY LES FAVERNEY
CORMIER (Mme VALERIE) - LA REHORAIE - 53200 MENIL
CORNET (M. DIDIER) - 39 RUE DE LA DORDONNE - 62630 MARESVILLE
CORNEZ (M. CHRISTOPHE) - 21 RUE D AMIENS - 80800 BUSSY LES DAOURS
COROLLER (M. BERNARD) - 14 ROUTE DE MEZIERES - 08440 LUMES
CORROENNE (M. JEAN-DENIS) - 13 RUE DU BOIS - 60210 DAMERAUCOURT - ☎ +333.44.48.00.35
CORROENNE (Mme SYLVIE) - 13 RUE DU BOIS - 60210 DAMERAUCOURT
CORTEZ (Mme CAMILLE) - 367 RUE DE LA ROUSSANNE - 34980 ST GELY DU FESC
COSKUN (M. ONUR) - CHEZ MR VINCENT EMMANUEL ELEVAGE DE LA CENSE 4 LE NORON - 50680 ST CLAIR SUR L ELLE
COSSART (M. FRANCOIS) - ECURIE DU COQUELICOT 14 RUE DE PERONNE - 80360 HARDECOURT AUX BOIS
COSSE (Mme MARIE-THERESE) - 19 RUE DU FOUTEAU - 50300 ST SENIER SOUS AVRANCHES
COSSE (M. PASCAL) - 279 RUE JEANNE PAISNEL - 50300 ST SENIER SOUS AVRANCHES
COSSE (M. ROGER) - 19 RUE DU FOUTEAU - 50300 ST SENIER SOUS AVRANCHES - ☎ +332.33.60.60.98
COSTANTINI (Mme MARIE-JOSE) - 7BIS RUE DE ST DENIS - 53120 COLOMBIERS DU PLESSIS
COSTE (Mme LAURA) - LE MOULIN DES CAILLOUX - 87500 ST YRIEIX LA PERCHE
COSTIL (M. FRANCOIS) - LE BOURG CARVILLE - 14350 SOULEUVRE EN BOCAGE - ☎ +332.31.66.06.30
COTELLE MANCEL (Mme MARIE-PIERRE) - LE CHATEAU - 50500 AUXAIS - ☎ +332.33.71.02.15
COTENTIN (M. ROLAND) - LE MONT OGER - 50620 ST JEAN DE DAYE - ☎ +332.33.57.19.07
COTENTIN (Mme SANDRINE) - LE MONT OGER - 50620 ST JEAN DE DAYE
COTET (M. ADRIEN) - LA MAUVIELLE - 14400 ARGANCHY
COTHENET (Mme MANON) - 1 LES LANDES DE JACRE - 50420 DOMJEAN
COTTARD (M. ADRY) - 34 RTE DE MANTES - 78790 ARNOUVILLE LES MANTES
COTTIN (M. BRUNO) - PONEY CLUB DE RICHEMONT RICHEMONT - 01320 VILLETTE SUR AIN - ☎ +334.74.35.60.82
COTTIN (Mme VIRGINIE) - LA CANTRAIE - 44110 ERBRAY
COUENNE (M. FREDERIC) - 5, LE CLEUDRAIN ECURIE DE CLEUDRAIN - 22540 TREGLAMUS - ☎ +332.96.43.50.91
COUETIL (M. JEAN-FRANCOIS) - 1112 ROUTE DE BEHIE - 50860 MOYON VILLAGES
COUGOUILLE (Mme VALERIE) - 3 CHEMIN DU TERRAIL HARAS DES MENEAX - 33880 ST CAPRAIS DE BORDEAUX - ☎ +335.56.21.37.34
COUGOULAT (M. RONAN) - VILLAGE DE KERCAND - 56600 LANESTER - ☎ +332.97.76.66.19
COUILLOU (M. PIERRE) - 20 RUE DE LA GRANDERIE - 50570 REMILLY LES MARAIS - ☎ +332.33.05.58.09
COUILLOU (Mme SOPHIE) - 20 RUE DE LA GRANDERIE - 50570 REMILLY LES MARAIS
COULON (E.A.R.L.) - LA GAUDINIÈRE - 53260 PARNE SUR ROC - ☎ +332.43.98.36.08
COUPPEY (Mme ANNE-LAURE) - LA RICHEMONNERIE - 50700 COLOMBY
COUPPEY (M. PAUL) - LA RICHEMONNERIE - 50700 COLOMBY
COUPPEY (M. PIERRE) - LA RICHEMONNERIE - 50700 COLOMBY - ☎ +332.33.40.18.25
COURALEAU (Mme KATIA) - 8 ROUTE DE CUNEIX PONEY CLUB DES LANDES - 44600 ST NAZAIRE - ☎ +332.40.66.26.46
COURALEAU (Mme TISKA) - 105 ROUTE DE MARSAC - 44600 ST NAZAIRE

COURAULT (Mme CECILE) - DRAGNES - 58370 VILLAPOURCON
COURCEL (Mme HELENE) - LA CHANIERE ST SULPICE DES LANDES - 44540 VALLONS DE L ERDRE
COURCELLE (M. MAXIME) - 60 RUE FAIDHERBE - 59360 LE CATEAU CAMBRESIS
COURDENT (Mme MELANIE) - DOMAINE DE LONGEVILLE - 16500 ESSE
COURSAUD (M. JEAN-FRANCOIS) - LA GRANGE HARAS DES CABANES - 79510 COULON - ☎ +335.49.35.87.49
COURTAY (Mme MORGANE) - 21 LE ROQUIER - 50700 HUBERVILLE
COURTOIS (Mme ERWANNA) - LALENNE MONTPEZAT D'AGENAIS - 47110 LE TEMPLE SUR LOT
COURTOIS (M. JEAN-CHARLES) - ECURIE DE LA SABLONIERE 105 ROUTE DE CAEN - 14390 CABOURG
COURTOIS (Mme OPHELIE) - 7 LES COURTES RUES - 60380 FONTENAY TORCY
COUSIN (Mme GABRIELLE) - 14 ROUTE DU MOULINAS - 34600 LES AIRES
COUSSEMANT (Dr. Vét. CATHERINE) - 591 CHEMIN DE LA MARE HAIZE - 76111 VATTETOT SUR MER
COUSSIEU-DECRETON (M. FRANCOIS) - LIEU-DIT LES MARCHAIX - 24410 LA JEMAYE PONTEYRAUD
COUSSIEU-DECRETON (M. QUENTIN) - LIEU-DIT LES MARCHAIX - 24410 LA JEMAYE PONTEYRAUD
COUTEAUDIER (M. LUC) - 5743 ROUTE DE LIVAROT ECURIE COUTEAUDIER BOISSEY ST - 14170 ST PIERRE EN AUGE
COUTURIER (Mme BRIGITTE) - 17 AVENUE GENERAL LECLERC - 94520 MANDRES LES ROSES
COUTURIER (Mme MATHILDE) - 14 RUE DE LA BUTTE AUX CAILLES - 75013 PARIS 13
COUTURIER (M. SEBASTIEN) - LA VAYRIE - 35230 BOURGBARRE
COUVE (Mme FRANCOISE) - 1 RUE DES MOULINS - 49700 LES ULMES
COUVE (M. OLIVIER) - 1 RUE DES MOULINS - 49700 LES ULMES
COUVE (M. OLIVIER) - 31 BIS RUE LA VILLE TOURAULT - 22190 PLERIN
COVINI (Mme DOMINIQUE) - 22 RUE DE SOULANGER - 49700 DOUE EN ANJOU
COVINI (M. JEAN MARIE) - 22 RUE DE SOULANGER - 49700 DOUE EN ANJOU
COYNE BODIN (Mme MARIE-CAROLINE) - VAUGIRARD - 42600 CHAMPDIEU - ☎ +334.77.58.33.88
COYNE (M. PIERRE) - VAUGIRARD - 42600 CHAMPDIEU - ☎ +334.77.58.33.88
COZIEN (Mme FLORENCE) - KERBRINGAL IZZELA - 29460 DIRINON
CRAMETTE (M. AURELIEN) - 2 CHEMIN DE LA BESSIERE - 34520 LES RIVES
CREMOUX (Dr. Vét. MATHIEU) - PLACE DE LA GARE CLINIQUE VETERINAIRE - 16150 CHABANAIS - ☎ +335.45.89.05.27
CREPEAU (M. ALCIDE) - LE LAC CREUX - 18310 GRACAY - ☎ +332.48.51.27.17
CREPELLE (M. PASCAL) - 4 IMPASSE DU MOULIN NEUF SAINTE COLOMBE - 16230 VAL DE BONNIEURE
CRINIÈRE BLANCHE (S.A.R.L.) - 162 RUE DE LA PIERRE - 01330 AMBERIEUX EN DOMBES
CROCHAT (M. THIMOTHE) - 161 ROUTE DU SURAND - 38730 VAL DE VIRIEU
CROCHEMORE (M. PASCAL) - HAMEAU DE LA MARE DES SAULES 3 RUE DES SAULES - 76430 LA REMUEE - ☎ +332.35.20.03.33
CROCHET (M. DENIS) - LA BIGOTTERIE 44 CHEMIN DU MARCHÉ BESSON - 85300 CHALLANS
CROGUENNEC (M. GILLES) - 22 GRANDE RUE - 92350 LE PLESSIS ROBINSON
CROISIER (M. BENJAMIN) - 4 RUE DU MONT JUS HARAS DE CASTILLE - 88170 GEMMELAINCOURT - ☎ +333.29.95.56.23
CROIZETTE DESNOYERS (Mme DIANE) - 11 LE BOIS ROBIN LE DOMAINE - 35120 CHERRUEIX
CROS (Mme MELANIE) - ECURIE DE LA LOUVETIERE 12 RUE EUGENE FOULON - 61470 SAP EN AUGE
CROS (M. QUENTIN) - 8 PLACE D ECULIEU ELEVAGE D ECULIEU ELEVAGE D - 42480 LA FOUILLOUSE
CROSNIER (Dr. Vét. FLORENCE) - 21 RUE DES VENETES - 56890 PLESCOP
CRUZ (M. ANTOINE) - 30, GRANDE RUE - 52130 RACHECOURT SUZEMONT - ☎ +333.25.55.43.00
CRUZ (M. JULIEN) - 30, GRANDE RUE - 52130 RACHECOURT SUZEMONT
CRUZEL (M. JEAN-PIERRE) - 41 BOULEVARD ARMAND DUPORTAL - 31000 TOULOUSE - ☎ +335.61.21.07.69
CT HORSES (S.C.E.A.) - SCEA CT HORSES 15 RUE DE LA BARBIZONNIERE - 77630 BARBIZON
CUDELOU (Mme KARINE) - LE VIVIER - 50370 BRECEY
CUDELOU (M. LOUIS) - LE VIVIER - 50370 BRECEY - ☎ +332.33.48.75.41
CUNAT (M. GUILLAUME) - 6107 RD 42 LES CAILLES JOLIOT - 88200 ST ETIENNE LES REMIREMONT
CURIE DE CANDOR (M. CURIE DE CANDOR) - 61 ROUTE DE PREVY - 74270 MINZIER
CURTI (M. FRANCK) - 12 BIS ROUTE DES FOURNEAUX - 78610 LES BREVIAIRES
CURTI (M. MICKAEL) - 06 RUE DE SAILLY - 62450 ROCQUIGNY
CURTY (Mme KIM) - 6 RUE PAUL PAINLEVE - 44000 NANTES
CUVILLIER (Mme ANAIS) - 8 RUE SAINT LOUIS - 76190 YVETOT
CUVILLIER (M. LOUIS) - 7 RUE NOTRE DAME - 21240 TALANT



D' AUROIS (S.C.E.A.) - HARAS D'AUROIS - 03120 SERVILLY - ☎ +334.70.99.06.58
DA SILVA (M. HUGO) - 17 RUE MALVOISINE - 77131 TOUQUIN
DAFFLON (Mme ANNE) - 18 CHEMIN DES GENTILS HOMMES ELEVAGE DE LANLORE - 65700 LAFITOLE - ☎ +335.62.96.98.15
DAGAS (Mme STEPHANIE) - FERME DE L'AUTROT - 21360 BESSEY EN CHAUME
DAHN (Dr. Vét. MICHEL KURT) - HARAS DU VAL SAINT-GEORGES 5 LE HAMEAU ROUX - 50680 ST GEORGES D ELLE
DAILLET (Mme FLAVIE) - 5, SOULAT - 23220 JOUILLAT
DAIROU (Mme CLAUDINE) - LA CHARBONNIERE - 50530 SARTILLY BAIE BOCAGE
DAIROU (M. DANIEL) - LA CHARBONNIERE SARTILLY - 50530 SARTILLY BAIE BOCAGE - ☎ +332.33.48.88.34
DALICHAMPT (Dr. Vét. CHRISTOPHE) - LA BUISSONNIERE - 50180 AGNEAUX - ☎ +332.33.55.33.38
DALOZ (M. ANDRE) - 7 RUE DU GENERAL ESTIENNE CONDE EN BARROIS - 55000 LES HAUTS DE CHEE - ☎ +333.29.75.73.96
DALOZ BALTENBERGER (M. CHARLES) - RUE DU COLONEL CAZEILLES DR BALTENBERGER - 55250 REMBERCOURT SOMMAISNE
DALOZ BALTENBERGER (Mme CLAIRE) - 6 BIS RUE DU COLONEL CAZEILLES - 55250 REMBERCOURT SOMMAISNE
DALOZ BALTENBERGER (M. LOUIS) - CABINET VETERINAIRE DR BALTENBE REMBERCOURT-SOMMAISNE - 55250 REMBERCOURT SOMMAISNE
DAMANT SCHEFFER (Mme STEPHANIE) - 3 RUE DE LA FONTENELLE - 57530 MAIZERROY
DAMBRINE (Mme EMMA) - 1 RUE DE LA TUILERIE - 79600 TESSONNIERE
DAMIANS (M. GREGORY) - DAMIANS GREGORY 153 CHEMIN DU BOCHARD - 01800 LE MONTELLIER

DAMIANS (M. YVES) - ELEVAGE DU PETIT BOCHARD - 01800 LE MONTELLIER - ☎ +334.78.06.61.60
DAMIENS (Mme CELENIE) - LA BERANGERE RUE DU CORBEAU BLANC - 89130 TOUCY
DAMPIERRE MARIE-HELENE BEINEIX (S.N.C.) - LA TOURNERIE - 72600 LOUZES - ☎ +332.43.33.97.26
DANET (M. ROMAIN) - 7 BIS CITE LESQUEN - 56500 REGUINY
DANGELSER (Mme ISABELLE) - 5 ROUTE DE FLEURY ECOLE EQUITATION - 02600 DAMPLEUX
DANGEON (Mme MANUELA) - LE PUIITS - 36290 AZAY LE FERRON
DANGUY (M. HUBERT LOUIS) - 30 LA FROMAGERIE - 50160 ST AMAND VILLAGES
DANIEL (Mme ADELE) - 67 RUE D ERAGNY - 95000 NEUVILLE SUR OISE
DANIEL (Mme ELIANE) - LES CORDAILLATS - 18160 LA CELLE CONDE - ☎ +332.48.60.04.69
DANNENMULLER (Mme LUCILE) - 70 RUE DE LA VENDEE - 49300 CHOLET
DANO (Mme ALICIA) - L'HERMITON - 56390 LOCQUELTAS
DANON (M. RENAUD) - MARMAILLE - 82120 LAVIT
DANTON (M. JEAN-FRANCOIS) - HARAS DU CHAMBERTIN 600 ROUTE DE ROGIN - 74350 VOVRAY EN BORNES
DANVIN (M. FLORENT) - 1122 ROUTE D'ELLECOURT - 76390 MARQUES
DAOU (Mme NOURA) - 8 RUE DU MUGUET - 81200 CAUCALIERES
DAPREMONT (Mme COLINE) - 5 LA CIVELAIS - 44130 BLAIN
DARDARD (Mme LUCIE) - ECOLE ESPLANADE RUE JEAN ROGISSART - 08200 SEDAN
DARDELIN (M. SACHA) - CENTRE EQUESTRE DE STE AULDE 9 ROUTE DE MONTREUIL - 77260 STE AULDE
DARDINIER (Mme LAURE) - 61 AVENUE PRINCIPALE - 54930 ST FIRMIN
DARDINIER (M. OLIVIER) - 61 AVENUE PRINCIPALE - 54930 ST FIRMIN
DARGENT (M. ALAIN) - LA GRAVELLE SAINT OUEN DE LA COUR - 61130 BELFORET EN PERCHE
DARMON (Mme SOPHIE) - 21 DOMAINE DE LA CHESNAYE - 77123 NOISY SUR ECOLE
DARNANVILLE (Mme ZOE) - LE CHATEAU 2 RUE DU PUIITS - 76190 VEAUVILLE LES BAONS
DARNE (Mme CLEMENCE) - 5 RUE DU BLAUBERG - 57200 SARREGUEMINES
DASQUE (Mme MARIE-CLAUDE) - 2 RUE DE HOUNTAGNERES - 31580 BALESTA
DAUBORD (M. DOMINIQUE) - LE PUIITS - 36290 AZAY LE FERRON
DAUMET (M. JEAN) - MAS DE GARRIGUES 445 A CH DU GD MAS DE BELLEVAL - 30300 BEAUCAIRE - ☎ +334.90.96.34.86
DAUNIS (M. MICHAEL) - 33 B ROUTE DE BEAUSSEUIL - 17100 FONTCOUVERTE
DAURELLE (M. ANTOINE) - 8 GRANDE RUE - 21490 CLENAY - ☎ +333.80.23.30.94
DAURELLE (Mme MICHELE) - 5 CHEMIN DU BOQUET - 21490 CLENAY - ☎ 03.80.23.23.97
DAVID (Mme CAROLE) - 11 RUE VICTOR MASSE - 56000 VANNES
DAVID (Mme CATHERINE) - 4 GRANDE RUE - 41150 MESLAND
DAVID (Mme CHRISTINE) - 10 ROUTE CENTRALE FERME DES NOYERS - 78600 MAISONS LAFFITTE
DAVID (Mme CONSTANCE) - 5 RUE DES ETRILLES - 35400 ST MALO
DAVID (Mme GLADYS) - 24 ROUTE NATIONALE - 39380 NEVY LES DOLE
DAVID (M. JEROME R.) - BP 18 BOIS DE LA COURONNE ECURIES DE BEAUMONT - 76260 EU
DAVID (M. ROMAIN) - ECURIE ROMAIN DAVID 6 RUE DE LA POISSONNERIE - 59242 CAPPELLE EN PEVELE - ☎ +333.20.59.29.64
DAVID (M. THIERRY) - 365 CHEMIN DES COTEAUX - 65360 ARCIZAC ADOUR
DAVID (M. YANN) - LES LANDES BELLIERES - 35730 PLEURTUIT
DE ALEXANDRIS (Mme SOPHIE) - LA FLEUTERIE - 61360 ST JOUIN DE BLAVOU
DE BAIMONT (E.A.R.L.) - 2 FERME DE BAIMONT - 08400 SEMIDE - ☎ +333.24.30.32.97
DE BAVALAN (E.A.R.L.) - BAVALAN - 56190 AMBON
DE BEAUREGARD (E.A.R.L.) - LES FIEFFES - 50450 GAVRAY SUR SIENNE
DE BELIARD (S.C.E.A.) - GERARD BRESCON 72 RUE DE SAINT CLOUD - 92410 VILLE D AVRAY
DE BLAGNY (E.A.R.L.) - 3 RUE DE LA TOURETTE - 08370 MOIRY
DE BONNIERES (M. OLIVIER) - 3 RUE DE LIHONS HYENCOURT LE GRAND - 80320 HYPERCOURT
DE BORDAS (Mme LAURENCE) - ECURIES DE POILLE DOMAINE DE POILLE - 37390 CHARENTILLY - ☎ +332.47.56.69.19
DE BRECOURT (G.A.E.C.) - BRECOURT - 50480 STE MARIE DU MONT - ☎ +332.33.71.55.18
DE BROUT (S.C.E.A.) - BROUT - 71250 JALOGNY - ☎ +333.85.59.23.41
DE BUZAREINGUES (G.A.E.C.) - BUZAREINGUES BUZEINS - 12150 SEVERAC D AVEYRON - ☎ +335.65.61.19.30
DE CHAMBORD (M. CEDRIC) - 88 AVENUE JEAN XXIII - 14100 LISIEUX
DE CLAMENS (E.A.R.L.) - EARL DE CLAMENS 2 LE MOULIN DE BRULOT - 17150 BOISREDON
DE COLO (Mme PAULINE) - 353 RUE DU MARAIS - 62170 ECUIRES
DE CORDELLES (E.A.R.L.) - 120 RUE AU MEGRE VILLERS - 61160 MONTABARD
DE CORNIERE (Mme JEANNE) - 668 LE BOURG - 14950 ST PIERRE AZIF
DE COULON (Mme JOHANNE) - CHEZ MR CLAUDE CHARNAY ELEVAGE SAINT CLAIR - RTE ST LO - 50680 ST CLAIR SUR L ELLE - ☎ +334.50.94.69.57
DE COURCELLES (E.A.R.L.) - 4 HAMEAU DE COURCELLES - 02110 FONSSOMME
DE CULLERET CULLERET STABLES (E.A.R.L. HARAS) - 45 RUE D'AURIGNAC - 31600 MURET
DE DAMPIERRE (M. ELIE) - 178 SAINTE CATHERINE - 56460 LIZIO
DE DISCIPLINES SPORTIVES (EARL BOURDON ENSEIGNEMENT) - CENTRE HIPPIQUE DE MONTAUBERT LE VIEUX MONTAUBERT - 35300 FOUGERES - ☎ +332.99.99.03.52
DE DRYVER (Dr. Vét. GERARD) - CABINET VETERINAIRE 200 ROUTE DE BERNAY - 27560 LIEUREY - ☎ +332.32.57.93.82
DE FAVERGES (Mme BRIGITTE) - COUGNY - 58270 ST JEAN AUX AMOGNES - ☎ +333.86.58.62.49
DE FLEURIEU (Mme IRIS) - 14 AVENUE RACINE - 78600 MAISONS LAFFITTE
DE FOLLEVILLE (M. ALAIN) - LE CALVAIRE 1 LE GRAND CHEMIN - 50360 ETIENVILLE - ☎ +332.33.41.00.20
DE FRANCQUEVILLE (M. BENOIT) - 287 RUE DES BLANCS PIGNONS - 80670 PERNOIS - ☎ +333.22.44.18.82
DE FRANCQUEVILLE (M. BENOIT) - LE HAUT-LIGNY - 80310 BELLOY SUR SOMME - ☎ +333.22.44.18.82
DE FRANCQUEVILLE (Mme ELOISE) - 287 RUE DES BLANCS PIGNONS - 80670 PERNOIS - ☎ +333.22.44.18.82
DE HERCE (Mme ALIX) - ECURIES DU BONO 21 RUE DE ROH MANE PLOUMOMELEN - 56400 LE BONO
DE JESUS (M. HERVE) - 6 RTE DE LA VIERGE LA PATAIRIE - 50800 LA BLOUTIERE
DE KERGANE (S.C.E.A.) - KERGANE - 56430 ST BRIEUC DE MAURON - ☎ +332.97.22.65.17
DE KERLIGAN (G.A.E.C.) - 2 KERLIGAN - 22480 KERIEN
DE KEROUARTZ (Mme YOLAINE) - 11 RUE DU PROFESSEUR MARILLER - 78690 ST REMY L HONORE

DE L AUMERAIE (G.A.E.C.) - 1 L AUMERAIE - 50240 ST AUBIN DE TERREGATTE
DE LA BERAUDIÈRE (Comte FRANCOIS) - DOMAINE DE BOUZILLE MELAY - 49120 CHEMILLE EN ANJOU - ☎ +332.41.30.63.61
DE LA BRASSERIE (E.A.R.L.) - 680 ROUTE DE LA BRASSERIE - 88200 DOMMARTIN LES REMIREMONT
DE LA BRUME (E.A.R.L.) - EARL DE LA BRUME 99 RUE SAINT MARTIN - 54610 RAUCOURT
DE LA BRUYÈRE (S.C.E.A.) - 6 PLACE HENRIOT DU COUDRAY - 55800 REVIGNY SUR ORNAIN
DE LA COT CHAT (E.A.R.L.) - CHEMIN COTE CHAT - 70000 MAILLEY ET CHAZELOT
DE LA COUDRE (E.A.R.L.) - EARL DE LA COUDRE FERME DE LA COUDRE - 27150 MESNIL SOUS VIENNE
DE LA COUDRE (E.A.R.L.) - LIEU DIT LA COUDRE - 27150 MESNIL SOUS VIENNE
DE LA COUR (E.A.R.L.) - LA PATOYERE - 50860 MOYON VILLAGES - ☎ +332.33.05.18.53
DE LA FERME DE TONTENANT (E.A.R.L.) - FERME DE TONTENANT - 21250 PAGNY LE CHATEAU - ☎ +333.80.36.31.22
DE LA FERME DU MESNIL (G.A.E.C.) - GAEC DE LA FERME DU MESNIL 5 RUE DU MESNIL - 76890 ST PIERRE BENOUVILLE
DE LA FERME RAULIN (S.C.E.A.) - 9 RUE DES MOIES - 51600 LA CROIX EN CHAMPAGNE - ☎ +333.26.60.21.82
DE LA FORET DE JOUX (S.C.E.A.) - 14 RUE DE PONTARLIER - 25560 BOUJAILLES
DE LA FORGERIE ELEVAGE PENSION (E.A.R.L.) - LA FORGERIE - 51270 MAREUIL EN BRIE - ☎ +333.26.59.25.09
DE LA FORTINIERE (S.C.E.A.) - ROUSSAINVILLE - 28120 ILLIERS COMBRAY
DE LA GRANDE RUE (E.A.R.L.) - 7, GRANDE RUE - 51510 COOLUS - ☎ +333.26.68.24.63
DE LA GUERINIÈRE (G.A.E.C.) - LA GUERINIÈRE MONTGOTHIÈRE - 50540 ISIGNY LE BUAT
DE LA MAISON BLANCHE (E.A.R.L.) - MAISON BLANCHE - 55200 BONCOURT SUR MEUSE
DE LA NEYETTE (G.A.E.C.) - 2 RUE DES TOURTERELLES - 54380 SAIZERAIS - ☎ +333.83.24.55.01
DE LA PEPINIÈRE IMHOF CAMILLE (S.C.E.A. LES ECURIES) - LES ECURIES DE LA PEPINIÈRE STE MARIE DE LA PEPINIÈRE - 85340 L ILE D OLLONNE
DE LA PERRETTE (E.A.R.L.) - 1 ROUTE DE FONTENAY - 50310 ST MARCOUF
DE LA PESCHARDIÈRE (M. OLIVIER) - 1680 ROUTE D AIZIER - 76940 VATTEVILLE LA RUE - ☎ +332.35.96.82.37
DE LA PETITE GARDE (S.C.E.A.) - SCEA DE LA PETITE GARDE LA PETITE GARDE SAINT PIERRE LE - 58240 ST PIERRE LE MOUTIER
DE LA PLAINE (G.A.E.C.) - FERME DE LA PLAINE GRANDE RUE - 25440 ROUHE
DE LA PRINCERIE (G.A.E.C.) - 1 CHEMIN LA PEGOTERIE - 50680 AIREL - ☎ +332.33.55.41.93
DE LA RIVE ECURIE DE LA RIVE (E.U.R.L.) - EURL DE LA RIVE 7 RUE SCHUBERT - 02100 ST QUENTIN
DE LA RONCIÈRE ADP STABLES (S.C.E.A.) - SCEA DE LA RONCIÈRE 236 ROUTE DE MONDRAGON GRESIN - 73240 ST GENIX LES VILLAGES
DE LA TOUR (S.C.E.A.) - 2 RUE DE L EGLISE - 62185 NIELLES LES CALAIS
DE LA VERGNOLLE (E.A.R.L.) - LA VERGNOLLE - 87260 ST PAUL
DE LA VESQUERIE (G.A.E.C.) - LA VESQUERIE - 50530 SARTILLY BAIE BOCAGE - ☎ +332.33.48.82.53
DE L'ABBAYE (G.A.E.C.) - FERME DE L'ABBAYE - 50680 CERISY LA FORET - ☎ +332.33.56.10.69
DE LAMOTTE (Mme SOPHIE) - MAISON LAPITZA QUARTIER ERDOIA LUXE SUMBERRAUTE - 64120 LUXE SUMBERRAUTE
DE L'ANCIEN CHATEAU (E.A.R.L.) - EARL DE L'ANCIEN CHATEAU 2 CHEMIN DES GREVIERES - 02190 VARISCOURT
DE L'ECURIE DE MEAUTRY (S.C.) - TOUQUES BP 80005 - 14800 DEAUVILLE
DE L'ELNON (E.A.R.L.) - 1044 RUE DU GRAND CHEMIN - 59226 LECELLES
DE LEVAUX (E.A.R.L.) - 700 CH. DU BOULEVARD JAMOT EARL DE LEVAUX BIEVILLE - 14270 BELLE VIE EN AUGE
DE L'OISELIÈRE (S.C.E.A.) - 24 CHEMIN DES HETRES HAMEAU DE L'OISELIÈRE - 76430 LES TROIS PIERRES - ☎ +332.35.20.01.18
DE LONGCAMP (Mme STEPHANIE) - BEAUMESNIL - 61370 ECHAUFFOUR
DE L'OREE DU CHENAY (E.A.R.L.) - LA BOUGRIE CHEMIRE SUR SARTHE - 49640 MORANNES SUR SARTHE DAUMERAY
DE LORGERIL (M. OLIVIER) - LA BOURBANSAIS - 35720 PLEUGUENEUC
DE LOYNES DE FUMICHON (Mme STEPHANIE) - DE LOYNES DE FUMICHON LA VALLEE ASSIGNY ASSIGNY - 18260 ASSIGNY
DE MAGALHAES (M. CARLOS) - LA NOUE DOMAINE DE CAVALO PRETO - 18160 TOUCHAY
DE MAILLEY JACQUES GRANDEAU (ELEVAGE) - ELEVAGE DE MAILLEY 18 RUE DES CASERNES - 67240 BISCHWILLER
DE MARCOS (M. ANTHONY) - 29 AVENUE DE L AEROPORT - 87100 LIMOGES
DE MEILLE (S.C.E.A.) - QUARTIER LES FONTETES - 84480 BONNIEUX
DE MENDITTE (Mme PAULINE) - 2 CHEMIN DE LA CURE - 86210 LA CHAPELLE MOULIERE
DE MEZY (S.C.) - SCE DE MEZY 21 RUE ALFRED LASSON - 78250 MEZY SUR SEINE
DE MICHEL DUROC (Mme AXELLE) - 1400 CHEMIN DE PEYRIN - 40260 LESPERON
DE MIEULLE (M. JEAN-FRANCOIS) - LA HAYE BODIN 65 RUE DU DOCTEUR TONNELLE - 37540 ST CYR SUR LOIRE
DE MIEULLE (M. REGIS) - ELEVAGE DU GRAVIER - 37370 ST PATERNE RACAN - ☎ +332.47.29.27.33
DE MOLION (G.A.E.C.) - 6 RUE DE LA PRESLE - 52360 DAMPIERRE
DE MONTAIGNE DE PONCINS (M. HENRY) - LES ROUGES VERTS - 61200 SEVIGNY - ☎ +332.33.67.25.62
DE MONTECOUVE (S.C.E.A.) - 1 LES TOURNELLES - 02880 JUVIGNY
DE MONTIEGE (G.A.E.C.) - MONTIEGE - 53250 ST AIGNAN DE COUPTRAIN - ☎ +332.43.03.82.71
DE NOTER (Mme ARMELLE) - LA CRIMEE LIGNY LE RIBAUT - 45240 LIGNY LE RIBAUT - ☎ +332.38.45.42.33
DE PERHET (S.C.E.A.) - SCEA DE PERHET 10 RUE PASTEUR - 22600 LOUDEAC
DE PEYRELEVADE (G.A.E.C.) - PEYRELEVADE - 46600 CRESENSAC
DE POMM (S.C.E.A.) - 549 ROUTE DES ESSARTS - 76680 POMMEREVAL
DE PONNAT (M. AYMERIC) - AVENUE DE LA BELLE ETOILE - 76290 MONTVILLIERS
DE PONNAT (Mme MARIE) - 61 RUE CHARLES DE GAULLE - 27220 PREY
DE PONNAT (Mme PERRINE) - 1 ALLEE DU MANEGE - 78600 LE MESNIL LE ROI
DE POUMEYROL (Mme FREDERIQUE) - 62 CHEMIN DES VERCHERES - 01360 BELIGNEUX
DE PREUILLY HARAS DE PREUILLY (S.C. SOCIETE FERMIERE) - ABBAYE DE PREUILLY - 77126 EGLIGNY - ☎ +331.60.58.12.67
DE REGNAULT DE BELLESCIZE (Mme CAROLINE) - BEAUSEJOUR - 18130 PARNAY
DE RIVOYRE (Mme CHANTAL) - DOMAINE DE BELLOC - 11400 ISSEL
DE ROTHSCHILD (M. ALEXANDRE) - HARAS DE REUX - 14130 REUX
DE ROUAULT DE COLIGNY (Mme SOPHIE) - 1 RUE DE LA BROUSSE HARAS DE LA CORBINIERE BOURTH - 27580 BOURTH
DE SAINT ALARY (Mme EVREMONDE) - 27 RUE DE LA BOUTIERE - 39600 MONTIGNY LES ARSURES
DE SAINT HUBERT (S.C.E.A.) - LIEU DIT LE BUISSON CORNU - 27390 ST PIERRE DE CERNIERES
DE SAINT PIERRE (Mme HORTENSE) - 20 LE GAILLIEU - 35580 GUICHEN
DE SAINT-JUST (Mme HERMINE) - LES CHATELLIERS - 79800 STE EANNE
DE SALIGNAC HARAS DE SALIGNAC (S.C.E.A. HARAS) - HARAS DE SALIGNAC 250 ROUTE DES VENDANGES - 13540 AIX EN PROVENCE

DE SOULTRAIT (Vicomte ERIC) - LE GRAND QUARTIER - 58300 TOURY LURCY - ☎ +331.34.70.94.97
DE SOUSA (Mme MELISSA) - 1504 B ROUTE DE VILLEMUR LES ECURIES CALY - 31620 VILLENEUVE LES BOULOC
DE SOUZA (Mme AURELIE) - LA CASERNE RN 43 - 08380 TARZY
DE SPERLEKA (S.C.E.A.) - SCEA DE SPERLEKA 14 ROUTE D'AUDRUICQ - 62910 EPERLECQUES
DE SUBILEAU (E.A.R.L.) - 3 LIEU DIT SUBILEAU - 33910 ST MARTIN DE LAYE
DE TALHOUE (M. LOIC) - LA SILLARDIERE - 35150 AMANLIS
DE THEURE (S.C.E.A.) - 427 ROUTE DU GUE PETITON - 49650 ALLONNES
DE VALLAVIEILLE (M. CHARLES) - BRE COURT - 50480 STE MARIE DU MONT - ☎ +332.33.71.55.18
DE VENDIE HARAS DE VENDIE (S.C.E.A.) - HARAS DE VENDIE BERNUSSON - 17700 ST SATURNIN DU BOIS
DE VILLARET HARAS DE VILLARET (S.C.E.A.) - 492 ROUTE DE LA MARRE - 71500 BANTANGES - ☎ +333.85.74.69.77
DE VOLDERE (Mme CAROLINE) - 5 RUE DE LA GRANGE L ABBE - 85370 LE LANGON
DEBAERE (Mme MARION) - 12 RUE DU 19 MARS FAUQUISSART - 62840 LAVENTIE
DEBAQUE (Mme VERONIQUE) - 286 RUE PRINCIPALE HAUCOURT - 76440 HAUCOURT
DEBAYEUX (Mme ADELIN) - 500 ROUTE DU LIEU SAINT JEAN NEUILLY LA FORET - 14230 ISIGNY SUR MER
DEBES (M. KEVIN) - 2 RUE DE L EGLISE - 67500 BATZENDORF
DEBES (M. YVES) - 2 RUE DE L EGLISE - 67500 BATZENDORF - ☎ +333.88.73.81.02
DEBIEZ (M. NICOLAS) - 514 RUE DE BOUSSIEU - 38300 NIVOLAS VERMELLE
DEBIN (M. SERGE) - LES GREZILS - 86130 DISSAY - ☎ +335.49.61.37.97
DEBIOSSAC (M. CEDRIC) - LES ECURIES DE LA BLANCHE LE QUARTERON - 44680 ST HILAIRE DE CHALEONS
DEBORDEAUX (Mme AURORE) - LES FAURES - 24510 STE FOY DE LONGAS
DEBOT (Dr. Vét. JOANNES) - 300 ROUTE DE PARIS SELARL VET'ARTEMIS CLINIQUE - 01440 VIRIAT
DECHAMBENOIT (Mme FLORIANNE) - 18 TER RUE DE LA LIE AUX MOINES - 70300 FROIDECONCHE
DECHAMBENOIT (Mme MARIE-AGNES) - 2 TER RUE NEUVE ELEVAGE DU POMIEZ - 70300 FROIDECONCHE
DECHAMBENOIT (Mme PATRICIA) - 18 TER RUE DE LA LIE AUX MOINES - 70300 FROIDECONCHE
DECHAMBOUX (Mme SABINE) - LA BATIA 1980, ROUTE DE CORNIER - 74800 AMANCY - ☎ +334.50.03.25.22
DECHELOTTE (M. HENRI) - ARCHAMBAUD - 47250 LABASTIDE CASTEL AMOUROUX
DECHERF (M. GAETAN) - PLACE DU MARECHAL DE LATTRE ETRIER DE PARIS DE TASSIGNY - 75116 PARIS 16
DECLÉ (M. ANTOINE) - 3 GRANDE RUE - 80470 BREILLY
DECORTE (Mme ANNE) - LE FRESCHÉ - 50800 LA LANDE D AIROU - ☎ +332.33.61.99.75
DECRESSIONNIERE (M. KEVIN) - 22 RUE EUGENE LECOCQ - 59225 CLARY
DECRET (M. CHRISTOPHE) - 13 RUE DU PARADIS - 59530 BEAUDIGNIES - ☎ +333.27.49.54.06
DECRET DELLISE (Mme CAROLINE) - 11, RUE JEAN JAURES - 59227 SAULZOIR - ☎ +333.27.74.00.96
DEDULLE (Mme SABINE) - 273 ROUTE NATIONALE - 62360 HESDIN L ABBE
DEFIVES (M. MARC) - HARAS DE LA CANTERAINNE 1 RUE NEUVE VOIE - 59320 HAUBOURDIN - ☎ +333.20.07.88.02
DEFLINE (Mme CLAIRE) - 48 CHE DE LA BERGERIE - 14170 ST PIERRE EN AUGE
DEFRANCE (M. PIERRE) - ECURIE PIERRE DEFRANCE DOMAINE DE BARBEREAU - 45640 SANDILLON
DEFRASNE (M. MATTEO) - CHEMIN D HIRMONT - 25700 MATHAY
DEFRASNE (Mme PEARL) - 176 CHEMIN DE L'ETANG GUYON - 01480 SAVIGNEUX
DEGALLE (Mme DENISE) - 1 LAGRANGE - 33124 AILLAS
DEGALLE (M. JEAN-PAUL) - 1, LAGRANGE - 33124 AILLAS - ☎ +335.56.65.39.73
DEGAVRE (Mme MARINE) - PRINCIPAL 269 ROUTE DE CHATEAU THIERRY - 02200 BELLEU
DEGEZ (M. ALEXIS) - 300 CHEMIN DES RIPPES SENISSIAT - 01250 REVONNAS
DEGOUSSE (Mme MARIANNE) - 47 GRANDE RUE - 89000 ST GEORGES SUR BAULCHE
DEGRENNÉ (M. XAVIER) - 1 OUTRELEAU - 14310 EPINAY SUR ODON
DEGUILLAUME (Mme MARTINE) - BEAULIEU - 87470 PEYRAT LE CHATEAU - ☎ +335.55.69.46.06
DEGUISE (M. DANIEL) - 16 RUE DE L'OUICHE GAUTHEY. LES CHAMPS ROUSSEAUX CORDESSE - 71540 CORDESSE
DEHAYE (M. ANTOINE) - 4433 RUE LE CHEVAL BLANC - 08230 ROCROI
DEHENNIN (Mme LEA) - 2A CHEMIN DE LA HAYE LE PRETRE - 55170 BAUDONVILLIERS
DEKKERS (M. MATHIEU) - LA BREGERE - 87300 PEYRAT DE BELLAC
DELABRE (Mme PAULINE) - 21 RUE MATHIAS ULLMANN - 25000 BESANCON
DELACOUR (M. NICOLAS) - 10 ROUTE DU CALVAIRE LA GRANDE MAISON - 50170 PONTORSON
DELACQUIS (S.A.S.) - 1707 CHEMIN DE ROSARGES - 01700 LES ECHETS - ☎ +334.78.91.82.50
DELAGE (Mme PAULINE) - 18 RUE DES CHAMPS ST LEZIN - 49120 CHEMILLE EN ANJOU
DELAJARRAUD (M. DAVID) - 1 LE HAMEAU DES PRES - 50480 TURQUEVILLE - ☎ +332.33.21.08.57
DELAJARRAUD (Dr. Vét. HELENE) - 1 RUE DU HAMEAU DES PRES - 50480 TURQUEVILLE
DELAJARRAUD (M. QUENTIN) - 1 LE HAMEAU DES PRES - 50480 TURQUEVILLE
DELALLEAU (Mme JUSTINE) - 7 RUE DES USINES - 62290 NOEUX LES MINES
DELAMARE (Mme CAROLE) - 38 RUE DU CHAPITRE - 35400 ST MALO
DELANDINE (Mme LEA) - 115 ALLEE DE L ORMERAIE - 45370 JOUY LE POTIER
DELANNE (M. DENIS) - 67 RUE D'EYJEAUX - 87220 FEYTIAT
DELANNOY (Mme ALEXIA) - 186 BD DE CRETEIL G2 - 94100 ST MAUR DES FOSSES
DELARCHE (M. PATRICK) - 26 RUE DE MARSEILLE - 60210 ST MAUR
DELAROCQUE (Mme FRANCOISE) - 3 ROUTE DU PAS AUX ROTS SELSOIF - 50390 ST SAUVEUR LE VICOMTE - ☎ +332.33.40.43.94
DELAROCQUE (M. MARC) - HARAS DES BOULAIES - 61230 MARDILLY - ☎ +332.33.39.11.75
DELAROQUE (M. RENAUD) - LE BAS DE LA RUE - 50310 ST CYR - ☎ +332.33.41.40.88
DELAROQUE (Mme VERONIQUE) - 27 LE BAS DE LA RUE - 50310 ST CYR
DELATTE (Mme FLORENCE) - 410 RUE DU COIZEL CENTRE EQUESTRE DU NOYONNAIS - 60400 NOYON - ☎ +333.44.44.00.01
DELATTE (M. THEO) - ROUTE DE HOULLE 7 RESIDENCE LE BROUAY - 62910 MOULLE
DELAUNAY (Mme AUDREY) - 76770 MALAUNAY
DELAUNAY (Mme AUDREY) - 2 RUE PONT DE BEAULIEU - 76160 BOIS L EVEQUE
DELAUNAY (M. CHARLES) - 23 CHEMIN DES ALEURS - 76710 ESLETTES
DELAUNAY (Mme EDITH) - 3 ALLEE BOEVILLA - 14112 BIEVILLE BEUVILLE
DELAUNAY (M. EMMANUEL) - 3 ALLEE BOEVILLA - 14112 BIEVILLE BEUVILLE
DELAUNAY (Mme MARINE) - 4 CHEMIN DU BOIS DE LA SOUCHE - 77240 SEINE PORT

DELAVELLE (M. JULIEN) - 292 RUE DES ENVERRIERES HARAS DU VALOIS SAINT LAMBERT - 49400 SAUMUR
DELAVIERE (Mme AUDREY) - 388 RUE DE L'ABBAYE - 60420 ST MARTIN AUX BOIS
DELCOURT (Mme FAUSTINE) - 7 IMPASSE DE LA REUNION - 31600 MURET
DELCOURT (Mme MANON) - 2 CHEMIN DES ISLES - 76220 MENERVALL
DELECLUSE (M. JEAN-CLAUDE) - 13, RUE DU MARABOU LE RYVELD - 59114 STEENVOORDE - ☎ 03.28.43.35.45
DELECLUSE (M. SEBASTIEN) - 88 RUE HENRI URBAIN - 59158 MORTAGNE DU NORD
DELECLUSE (M. SEBASTIEN) - 28 AVENUE DE LA HAUTE LOGE - 59190 HAZEBROUCK
DELECLUSE-RAYNAL (Mme VANESSA) - 28 AVENUE DE LA HAUTE LOGE - 59190 HAZEBROUCK
DELENCRE (Mme JUSTINE) - EN MIQUEOU - 32270 MARSAN
DELENCRE (M. LEOPOLD) - LE BOURG - 47220 FALS
DELERUE (Mme ANNE) - LA PETITE FRESNAIE - 49460 FENEU - ☎ +332.41.37.99.88
DELEU (M. JEAN-JACQUES) - 37 RUE DE LA LOTTE - 59390 LYS LEZ LANNOY - ☎ +333.20.99.01.50
DELFORGE (M. FREDERIC) - HARAS DU BANNEY CHEMIN DE LA FONTAINE LECLERC - 70300 LUXEUIL LES BAINS - ☎ 03.84.93.63.58
DELHAY (Mme CORINNE) - 1 PLACE ANDRE MALRAUX - 67118 GEISPOLSHHEIM
DELHAYE (M. MICHEL) - 7 RUE MINGUET - 62240 DESVRES
DELHAYE (M. ROBERT) - 1 HAMEAU DE LA VEDETTE - 62830 DOUDEAUVILLE
DELHAYE (M. ROBERT) - 23 RUE CREMAREST - 62240 DESVRES
DELIANNE (M. PAUL) - 32 RUE DE LA DORDONNE - 62630 MARESVILLE
DELIGNIERES (M. GUY) - 22 RUE DE LA FORGE - 76560 CANVILLE LES DEUX EGLISES
DELLIER (Mme LAURE) - LES CARREAUX - 53170 MESLAY DU MAINE
DELMAS (M. JEAN-CLAUDE) - LA DEHARDIE - 24800 SARRAZAC - ☎ +335.53.52.76.39
DELMOTTE (M. NICOLAS) - 165 RUE DU BOUCHARD - 59500 FRAIS MARAIS
DELOBEL (M. VINCENT) - 32 RUE DU CENTRE - 62380 CLETY - ☎ +333.21.93.59.12
DELOFFRE (Mme CORALIE) - 5 RUE QUIRY ELEVAGE D ESCLAIN - 80250 ESCLAINVILLERS
DELOMMEZ (Mme CAPUCINE) - 26 RUE DU PARADIS - 59242 TEMPLEUVE EN PEVELE
DELON (Mme MARIE-LAURE) - LE CHAMP MAISON LE TAVERNIER - 19600 ESTIVALS
DELONGUY (Mme LORINE) - ROUTE DU CARREAU - 71400 ST FORGEOT
DELORME (M. JEAN) - 285 LA RUAZ - 01150 VAUX EN BUGEY - ☎ +334.74.34.89.69
DELOUIS (Mme SANDRA) - LA MAISON NEUVE - 87230 CHAMPSAC
DELOUIS (Mme SANDRA) - LA THIAUNAIS - 35830 BETTON
DELOUX (M. JACQUES) - HARAS DE MERINDOL - 84550 MORNAS
DELPLACE (M. JEAN MARC) - 176 CHEMIN DU WIDDEBROUCK - 62120 AIRE SUR LA LYS
DELPLANCQ (Mme LEA) - 11 RUE DE L'EGLISE - 62159 VAULX VRAUCOURT
DELPLANQUE DE MANDELOT (M. XAVIER) - 3 RUE DU FAUBOURG ST HONORE - 75008 PARIS 08
DELPORTE (M. CHRISTIAN) - 120 RUE DU PETIT ANHIERS - 59194 ANHIERS - ☎ +333.27.89.76.94
DELPORTE (Mme JULIE) - 4 LA GARE - 44360 VIGNEUX DE BRETAGNE
DELPORTE (Mme SOPHIE) - HARAS DU VERRON LE LIEU VERRON - 14430 VICTOT PONTFOL - ☎ +332.31.61.04.61
DELSART (Mme GHISLAINE) - 45 RUE CHICHERE - 38890 VIGNIEU
DELUCA EVENTING (S.A.S.) - 1 RUE LOUIS JEROME GOHIER - 37360 SEMBLANCAY
DEMANGEON (Mme EMILIE) - 7 RUE DE NIEDERLAUTERBACH - 67630 NEEWILLER PRES LAUTERBOURG
DEMARCY (M. CEDRIC) - 33BIS RUE CRIGNON FLEURY - 60380 SONGEONS
DEMAREZ PICHAVANT (Mme LUCIE) - 36 ROUTE DE LA PLAINE - 76220 AVESNES EN BRAY
DEMARLES (Mme CATHERINE) - 3 RUE DU VAL FERRANT - 27330 BOIS ANZERAY
DEMARQUILLY (M. PHILIPPE) - 209 RUE ST MARTIN LES ECURIES DE LA PEUPLERAIE - 62110 HENIN BEAUMONT - ☎ +333.21.20.93.07
DEMARQUILLY (Mme VERONIQUE) - 209 RUE ST MARTIN - 62110 HENIN BEAUMONT
DEMION (Mme ISABELLE) - 8 QUERCAULT MAURE DE BRETAGNE - 35330 VAL D ANAST - ☎ +332.99.92.49.46
DEMIRDJIAN (M. THIERRY) - LES ECURIES DE LA CHOISILLE FOUASSE - 37390 METTRAY - ☎ +332.54.74.01.05
DEMIRDJIAN (M. YANN) - FOUASSE - 37390 METTRAY
DEMMEERLE (M. ANTOINE) - 18, RUE DE LA LIBERATION - 57412 KALHAUSEN
DEMONTE (Mme MARIE) - LIEU DIT VERSAILLES - 47230 BARBASTE
DENEPOUX (M. JEAN-MICHEL) - FRELY - 85700 POUZAUGES - ☎ +332.51.91.39.64
DENES (M. SAMUEL) - ELEVAGE DE KERVEL KERVOLAN - 29880 PLOUGUERNEAU
D'ENGANDOU (S.A.R.L.) - 1377 ROUTE DE GRENADE - 31530 MONTAIGUT SUR SAVE - ☎ +335.61.85.39.90
DENIBEAU (Mme CECILE) - 2 ALLEE DES CAVALIERS C E TEXONNIERAS - 87270 COUZEIX - ☎ +335.55.39.34.19
DENIBEAU (M. ENZO) - 2 ALLEE DES CAVALIERS - 87270 COUZEIX
DENIEL (Mme BEATRICE) - ELEVAGE DE CHEVAUX SANHES - 12340 RODELLE
DENIS (M. BENOIT) - LES FAURES - 24510 STE FOY DE LONGAS
DENIS (Mme MARIE) - LES ECURIES DU FORT 661 CHEMIN DU FORT - LE NOIRAY - 73290 LA MOTTE SERVOLEX - ☎ +334.79.70.07.96
DENIZET (Mme BARBARA) - 17 RUE HAUTE - 10210 VALLIERES
DENIZET (M. JEAN-SEBASTIEN) - 21 BIS RUE HAUTE - 10210 VALLIERES
DENIZET (Mme VICTORIA) - MAISON FORESTIERE DES ESSARTS AVENUE CHARLES DE GAULLE - 76530 GRAND COURONNE
DENUT (M. JEAN-PAUL) - 15, CHEMIN DU VIEUX PAVE - 77470 MONTCEAUX LES MEAUX - ☎ +331.64.35.70.24
DENYS (Mme CHLOE) - 121 BIS RUE DE SECLIN - 59175 VENDEVILLE
DEPOORTER (M. VINCENT) - LES BRELANS - 03210 SOUVIGNY
DEPOTS KOPEC (Mme NATACHA) - 22 CHEMIN DE L'ABBAYE - 77390 CHAUMES EN BRIE
DEPUSET (M. KEVIN) - LA PISTOLE ROUTE DU PARADIS - 08300 BERTONCOURT
DERAYMAEKER (Mme JANINE) - ROUTE CLIVA RATIRE 4 - 3963 CRANS MONTANA - SUISSE
DERIS (Mme NATHALIE) - LE COUTET 1 LA ROSETTE - 33240 VERAC
DEROITE (M. MARC-ANTOINE) - 39 ROUTE DE BAINTHUN - 62360 ECHINGHEN
DEROUIN (Mme ANNIE) - KERNEGYPTE - 22290 GOUDELIN
DEROULLERS (M. PASCAL) - LES ECURIES DE BEUVRY 1150 RUE DE BOUTEAU - 59310 BEUVRY LA FORET
DEIRIAN FRABOULET (M. PATRICK) - LE MOUSTOIRIC - 56420 PLAUDREN
DERRIEN (Mme INDIANA) - KERLOUARNY - 56540 KERNASCLEDEN

DERRIEN (M. JEAN-MARC) - 25 RUE ANDRE LE NOTRE LOUVOIS - 51150 VAL DE LIVRE
DERRIEN (Mme MARTINE) - 25 RUE ANDRE LE NOTRE LOUVOIS - 51150 VAL DE LIVRE - ☎ +333.26.57.82.42
DERRIERE (M. PASCAL) - 8 RUE JF CLOUET - 08430 SINGLY - ☎ +333.24.35.60.85
DERVILLERS (M. JULIEN) - 3 ALLEE HENRI BOSCO PAIMPONT - 35760 ST GREGOIRE
DERYCKE (M. MAXENCE) - 1 RUE DU ST ACAIRE - 59470 HOUTKERQUE
DES ALMADIES (S.C.E.A.) - 3 ROUTE LE MESNIL - 50480 RAVENOVILLE
DES AUGUSTINS (S.C.E.A.) - 4 RUE DES CHARTREUX - 87330 MORTEMART
DES BALEINES (E.A.R.L.) - 36 RUE DU TRIBEL - 55000 BAR LE DUC - ☎ +333.29.45.42.07
DES BOIS (S.C.E.A.) - 2213 ROUTE DE CHALLANS SCEA DES BOIS L'OUICHE DE LA VERE - 85710 BOIS DE CENE
DES CAPOTS SCEA DES CAPOTS (S.C.E.A.) - SCEA DES CAPOTS 444 IMPASSE DES CAPOTS PUYLAUSIC - 32220 PUYLAUSIC
DES CHABANNES LEJEUNE ELODIE (S.C.) - FERME DES CHABANNES 20 ROUTE D'EYMOUTIERS - 87220 EYJEAUX
DES ECURIES DE CHEVANNES (E.A.R.L.) - EARL DES ECURIES DE CHEVANNES CHEVANNES - 58160 ST OUEN SUR LOIRE
DES ECURIES DE LA VALLEE NOIRE (S.C.E.A.) - LES LOGES DU BOIS DE BOULAISE - 36400 VICQ EXEMPLET
DES ECURIES DU PARC (E.A.R.L.) - LE BOURG - 12260 MONSALLES
DES ETALONS DE DRESSAGE CRED (SCEA CENTRE DE REPRODUCTION) - CENTRE DE REPRODUCTION DES 2170 RUE DE MERVILLY LA VESPIERE - 14290 LA VESPIERE FRIARDEL
DES FAUVELIERES (E.A.R.L.) - LA BOURDONNIERE - 61360 PERVENCHERES
DES GENTIANES (G.A.E.C.) - 2 IMPASSE DU 13 MAI 1958 - 25270 LEVIER - ☎ +333.81.89.51.71
DES HAYETTES LES ECURIES D'OPALE (S.C.E.A.) - 8 BIS RUE DU MARAIS - 62180 AIRON NOTRE DAME
DES LONGS ECHANGES (S.C.E.A.) - C/O SCHOELLEN DENIS LONGS ECHANGES FERME DES LONGS - 55800 NETTANCOURT - ☎ +333.29.75.13.19
DES MOULINS (E.A.R.L.) - TOUL RAN - 29860 PLOUVIEN
DES OXALIDES (S.C.E.A.) - SCEA DES OXALIDES 3 CHEMIN DU SOUTRAIT - 54330 FORCELLES ST GORGON
DES PARTS (G.A.E.C.) - LE BOURG - 14950 ST PIERRE AZIF
DES PROYES (G.A.E.C.) - 32 RUE DU GENEVAUX - 54570 TRONDES - ☎ +333.83.63.81.67
DES VALLEES (S.C.E.A.) - 20 RUE DE L EGALITE - 10700 POUAN LES VALLEES
DES VARENNES (E.A.R.L.) - LES VARENNES 8 RUE MICHEL BOUILLOT - 71250 MAZILLE - ☎ +333.85.50.83.28
DES 4 M (E.A.R.L.) - 5 RUE FONTAINE DU HAUT - 70000 QUINCEY
DESBOLLES FURNAL (Mme CLEMENCE) - ROUTE DE JUSSY 332 B - 1254 JUSSY - SUISSE
DESBORDES (M. LAURENT) - MAS PICHONY - 84210 PERNES LES FONTAINES - ☎ +334.90.61.56.11
DESBORDES (Mme MARIE MARTINE) - 16 ALLEE DES PROMENADES BP 50011 - 16500 CONFOLENS
DESBORDES (M. QUENTIN) - 1 LIEU DIT LE CHALAURE ELEVAGE DU CHALAURE - 33230 LES EGLISOTTES ET CHALAURES
DESBORDES (Mme VIRGINIE) - HARAS DE MONTHOME - 77169 CHAUFFRY
DESBROSSE (Mme HENRIETTE) - SAUVAGE - 71450 BLANZY
DESCAMPS (M. FREDERIC) - 26 RUE D AVON - 77300 FONTAINEBLEAU
DESCHENAUX (M. FRANCK) - 50 RUE DU SABLE LE BAS D'ORMES - 71290 ORMES
DESCHENES (Mme LAURENCE) - FERME DU BATIMENT - 27480 LE TRONQUAY - ☎ +332.32.49.60.50
DESCHILDRE (M. RAOUL) - 61 RUE DU TORDOIR - 59283 MONCHEAUX
DESCLAUX (Mme MARINA) - DOMAINE DE COUPADELS - 11410 SALLES SUR L HERS
DESEUZES (M. NICOLAS) - 6A RUE DU CARROZ - 1278 LA RIPPE - SUISSE
DEFONTAINE (M. FLORENT) - 34 ROUTE DE CAEN GENDARMERIE NATIONALE - 50800 VILLEDIEU LES POELES ROUFFIGNY
DESFOSSER (Mme GARANCE) - LE GALOP TRICASTIN CHEMIN DES FAYETTES - 26130 ST PAUL TROIS CHATEAUX
DESHAYES (M. EDOUARD) - 19 RUE DE LA MAIRIE - 54360 CHARMOIS
DESHAYES (M. FRANCOIS) - 10 RUE DE LA PILAIS - 35310 CINTRE
DESPRETZ (Mme BARBARA) - 26 MALEVIALLE - 19130 ST AULAIRE
DESRIVIERES (Mme CHRISTELLE) - 21 ROUTE DE FAVEROLLES - 78125 LA BOISSIERE ECOLE
DESSAIX (Dr. ALIETTE) - 12, RUE DE LA GAIT HARAS DES LONES - 38280 ANTHON - ☎ +334.78.32.05.11
DESSANT (M. DORIAN) - 145 RTE DE QUINCAMPOIX - 76690 ST GEORGES SUR FONTAINE
DESSOLIERE (M. THIERRY) - 1 RUE DE LA MODERE - 36340 MAILLET - ☎ +332.54.24.44.95
DESSON (M. HERVE) - RUE DE LA MARETTE LA BELLE VOIE - 27800 THIBOUVILLE
DESTAILLEURS (Mme GHISLAINE) - 49, ROUTE DE MOMIGNIES - 59132 OHAIN - ☎ +333.27.60.45.88
DESTAILLEURS (Mme GHISLAINE) - 49 RUE CHARLES HANOTEAU - 59132 OHAIN
DESTREBECQ (Mme VALERIE) - 10 RUE DU MARAIS COLIN - 60370 HERMES - ☎ +333.44.07.60.88
DEUTTER (M. OLIVIER) - 454 AVENUE D'ETAPLES - 62780 CUCQ
DETEIX (M. STEPHANE) - CHEMIN SAINT HIPPOLYTE DOMAINE DE BERNIERES - 14100 ST MARTIN DE LA LIEUE
DETHOOR (M. JEAN-GABRIEL) - 350, RUE REGNIER LECLERCQ LA HENNERIE - 59660 MERVILLE - ☎ +333.28.42.01.85
DETHOOR (M. JEAN-GABRIEL) - 264 ROUTE REGNIER LECLERCQ - 59660 MERVILLE
DETOUTEVILLE (Mme FLORINDA) - 201 RUE DE LA GROTTTE - 76760 CRIQUETOT SUR OUVILLE - ☎ +332.35.96.31.17
DETRICHE (M. BENJAMIN) - 40 ROUTE DE LA ROCHE POSAY LES CHAUMEAUX - 86100 CHATELLERAULT
DEUDON BONNELL (Mme SYLVIE) - 1520 CHEMIN DES PEYROUNETS LIEU DIT FRAPEYRE - 31620 FRONTON
DEUDON (Mme MATHILDE) - 581 RUE D'HOUDAIN - 62127 MONCHY BRETON
DEUQUET ELEVAGE DE NANTUEL (S.C.E.A. M.L.E.A) - MLEA DEUQUET BEL AIR - 37230 PERNAY
DEVAUX (M. JOSE) - ELEVAGE DES MOTTES 10 RUE ANTOINE CAVELIER - 14000 CAEN
DEVAUX (M. REGIS) - 33 GRANDE RUE - 25320 VORGES LES PINS
DEVEAU (Mme CAMILLE) - LA BLANDINIERE - 44470 THOUARE SUR LOIRE
DEVEDU (M. LOIC) - 526 ROUTE DU GUE PETITON - 49650 ALLONNES
DEVELAY (M. THOMAS) - 136 ROUTE DE COUCHES LE GARNOY - 71670 LE BREUIL
DEVERGIE (Mme LAURE) - 9 RUE DU MOULIN - 80500 COURTEMANCHE
DEVERNAY (M. BERTRAND) - 4 RUE DES VIGNES - 89500 EGRISSELLES LE BOCAGE
DEVIGNE (M. ALAIN) - 1, RUE DE LA FONTAINE ROUGE - 59610 FERON
DEVILLIER (Mme ALINE) - 1 RUE PRINCIPALE TOURAILLES SOUS BOIS - 55130 GONDRECOURT LE CHATEAU
DEVILLIER (Mme MELODY) - 2 RUE PRINCIPALE TOURAILLES SOUS BOIS - 55130 GONDRECOURT LE CHATEAU
DEVILLIER (Mme MONIQUE) - 1, RUE PRINCIPALE TOURAILLES SOUS BOIS - 55130 GONDRECOURT LE CHATEAU
DEVOS (Mme CORALIE) - 1 RUE DU PAIN SEC - 59190 MORBECQUE

DEVRIES (M. PHILIPPE) - HARAS DES DAMES RD 50 - 14340 NOTRE DAME D ESTREES CORBON
DEVRIES (M. PHILIPPE) - 1866 CHEMIN DE LA CROIX MARIE - 14430 DOUVILLE EN AUGE
DEVULDER (M. BERTRAND) - 16 RUE PAUL VERLAINE - 62118 FAMPOUX
DEWEIRD (S.C.E.A.) - SCEA DEWEIRD 4 RUE DU CARON - 89100 SUBLIGNY
DEZERAUD (Mme EVA) - LE VERT - 19250 MEYMAC
DHENRY (M. CHARLES-ELIE) - 84 RUE DE PLANQUE - 59128 FLERS EN ESCREBIEUX
DI EMANUELE FIORELLI (M. AZ.AG.ALL.MONTECHIARO) - CHEZ ELEVAGE DU BARY 31 ROUTE D'ANGOVILLE - 50250 LA HAYE - ☎ +332.33.46.02.22
DIACRE (Mme BENEDICTE) - 30 ROUTE DE FORGES LES EAUX - 76220 ELBEUF EN BRAY - ☎ +332.35.90.03.22
DIARD (M. CHARLES) - 11 RUE SAINT DENIS - 77410 GRESSY
DIAZ (Mme CAROLINE) - 2 CHEMIN DES MOLUES - 95430 AUVERS SUR OISE
DICKO (Mme MARIAM) - 2460 ROUTE DE SAIN BEL - 69210 SOURCIEUX LES MINES
DICONNE (M. JEAN-PIERRE) - 26 SENATEUR GILLOT - 71100 SEVREY - ☎ +333.85.92.93.63
DIF (M. PHILIPPE) - 9 RUE HENRY MOINE - 03310 NERIS LES BAINS - ☎ +334.70.64.79.80
DIFKO (Mme ALEXANDRINE) - KERNEN - 56440 LANGUIDIC
DIFORTE (Mme LAETITIA) - LIEU DIT SAINTE AGATHE - 03310 VILLEBRET - ☎ +334.43.01.15.63
DIGARD (Mme CLAUDINE) - LA RIQUETTERIE ELEVAGE D'EGLEFIN - 14590 FUMICHON - ☎ 02.31.63.13.39
DIGARD (M. RENE) - 4 LES PETITS MONTS - 50690 SEVILLE - ☎ +332.33.52.02.73
DIGEON (M. ANDRE) - 4 HAMEAU MACE - 50310 EMONDEVILLE - ☎ +332.33.21.34.91
DIGEON (Mme MIREILLE) - 4 HAMEAU MACE - 50310 EMONDEVILLE
DIGEON (M. PASCAL) - 27 LA RUE - 50310 FONTENAY SUR MER
DILASSER (M. MARC) - HARAS DU MILLENIUM LES 4 VENTS ROUTE DE COURTOMER - 61240 LE MERLEREAULT
DIMEY (M. GUY) - 9 RUE DU VAL MOIRON - 52000 LAVILLE AUX BOIS - ☎ +333.25.31.94.31
DINOTO (M. KEVIN) - 2 ROUTE DE GUISCARD - 02300 VILLEQUIER AUMONT
DIOT (Mme MIREILLE) - LA CROIX PELLETIER LE VALDECIE - 50260 BRICQUEBEC EN COTENTIN - ☎ +332.33.41.79.05
DISCHLER (Mme SOPHIE) - 19 RUE LUC LORION - 97410 ST PIERRE
DIVINE (S.C.E.A.) - 8 RUELLE DU PRESOIR - 95840 BETHEMONT LA FORET
DIVRY (M. FRANCOIS JOHNNY) - 4 GRAND RUE HARAS DE CHAMBLEY HAMEAU DE - 54470 HAGEVILLE
DJINDJIAN (Mme MARIE-CHRISTINE) - 52, ROUTE DE MONTESSON - 78110 LE VESINET - ☎ +331.39.52.63.62
DO COUTO CORREIA MACHADO (M. ROGERIO PAULO) - 13 RUE SAINT JEAN - 68680 KEMBS
DOARE (M. ERIC) - 4 RUE DE GUIDOUME LES ECURIES DU BOUT DU PONT - 86160 SOMMIERES DU CLAIN - ☎ +335.49.87.48.80
DOBROWOLSKI (Mme LAETITIA) - 9 AVENUE DES BECOTS - 62152 HARDELLOT PLAGE
DODEMAN (M. THIERRY) - 7 ROUTE D'INCOVILLE - 50530 CHAMPEAUX - ☎ +332.33.61.86.59
DOEN CASSEN (Mme GAEL) - 443 CHEMIN DE JEAN DE PAUL - 40170 ST JULIEN EN BORN
DOIRISSE (Mme LORAINNE) - 82 ROUTE DE CAUX - 87480 ST PRIEST TAURION
DOLAIS (M. FRANCK) - LA GIROUARDIERE - 53360 PEUTON
DOLBEAU (Mme NADEGE) - BAT 15 APP 199 LES PATUREAUX - 88170 CHATENOIS
DOMAINE DE BLANY (E.A.R.L.) - CHATEAU DE BLANY C/O MR BERTONCINI JEAN-SERGE - 71870 LAIZE - ☎ +333.85.36.96.19
DOMAINE DE FLEYRES (E.A.R.L.) - 215 ROUTE DE TOULOUSE - 31530 BRETX - ☎ +335.61.85.39.53
DOMAINE DE L'O (S.C.E.A.) - SCEA DOMAINE DE L'O 7 BIS ROUTE DE GENNETINES - 58390 DORNES
DOMAINE DE MOISSENET BONNARD (E.A.R.L. MOISSENET BONNARD) - ROUTE D'AUTUN 5 - 21630 POMMARD - ☎ +333.80.24.62.34
DOMAINE DES ALOUETTES (S.C.E.A.) - 4 LA ROULLERE - 85500 LES HERBIERS
DOMAINE DES BARRIERES (E.A.R.L.) - LES BARRIERES - 69640 DENICE - ☎ +334.74.67.33.27
DOMAINE DU CHATEAU DE BELLEVUE (E.A.R.L. BELLEVUE ECO) - BELLEVUE 1204 ROUTE DE BELLEVUE - 76160 PREAUX
DOMAINE DU PLANTEY (E.A.R.L.) - 43 ROUTE DE POMAREDE - 33640 CASTRES GIRONDE
DOMAINE EQUESTRE DE MONNIERES (E.A.R.L.) - DOMAINE EQUESTRE DE MONNIERES LA COUR DES MONTIERS - 44690 MONNIERES
DONA QUEVAL (Mme INES) - 14 RUE DU PARADIS - 76530 LES ESSARTS
DONATI (M. NICOLAS) - 9 RUE BASSE POIGNET - 77950 MAINCY
DONNARD (Mme ROXANE) - LE TRAVERS D'EN BAS - 22430 ERQUY
DONNAY (Dr. Vét. OLIVIER RENE) - 9 GRANDE RUE IMBRECOURT - 88170 VOUXEY - ☎ +333.29.04.47.15
DONNET (Mme HELENE) - 62 RUE DU CHAMP DE L'EAU SERBONNE - 77580 CRECY LA CHAPELLE
DONNOT (M. MICHEL) - 21 RUE DES PONTS CHARROIS - 52500 BELMONT
DONZE (Mme FRANCOISE) - 11 RUE PARMENTIER - 55100 DUGNY SUR MEUSE - ☎ +333.29.85.75.42
DONZE (M. MAXIME) - 11 RUE PARMENTIER - 55100 DUGNY SUR MEUSE
DORANGE (Dr. Vét. FRANCOIS) - 4 CHEMIN DE LA FOLIE - 59530 ORSINVAL
DORET (Mme KATIA) - 20 RUE DE LA SERREE - 21700 CHAUX
DORIS (Mme LEA) - L'AVENUE GRUGE L'HOPITAL - 49520 OMBREE D ANJOU
DORMAELS (M. DANIEL) - HARAS BETHUNE HAMEAU PENOT - 14230 GEFOSSE FONTENAY - ☎ +332.14.08.08.59
DORMEVAL (Mme INGRID) - 723 ROUTE DE VAUMARE - 76450 CLEUVILLE
DORNES (Mme ISABELLE) - LA PIERREDERIE LE HOMMET D ARTHENAY - 50620 PONT HEBERT
DORSEMAINE (Mme AURORE) - ELEVAGE DU VIOLET 27 LIEU DIT VIOLET - 36230 SARZAY
DORSO (Dr. Vét. YVES) - BP 547 LOT 65 LA POUEO - 98870 BOURAIL
DOS SANTOS (M. VALDEMAR) - 39 RUE PAUL BOURGET - 35200 RENNES
DOUADI (Mme DOUNIA) - 4 CHEMIN DE CANDAU - 64410 FICHOUS RIUMAYOU
DOUARD (Mme LAETITIA) - 39, ROUTE DU LOGIS - 50220 PRECEY - ☎ +332.33.58.63.77
DOUBLIER (Mme MELANIE) - 46 RUE DU COCA - 17110 ST GEORGES DE DIDONNE
DOUCHET (M. XAVIER) - 12 RUE DE LA VILLE - 60120 BONNEUIL LES EAUX
DOUET (M. MORGAN) - 2 RUE VERLAINE - 34725 ST ANDRE DE SANGONIS
DOUILLET (Mme CHRISTINE) - LA HAUTE CROCHARDIERE - 53640 CHAMPEON
DOUMERGUE (Mme DANIELE) - HARAS DE LA MOULINE LES VAUX - 49390 VERNAIL LE FOURRIER
DOUTRESSOULLES-MESNIL (Mme VERONIQUE) - LA PORTE VERTE - 50620 CAVIGNY - ☎ +332.33.55.97.19
DOUVILLE (M. FRANCK) - 21 CHEMIN DE VALEME - 27000 EVREUX - ☎ +332.32.31.61.38
DOUZAL (M. VALENTIN) - 280 CHEMIN DE RAYSSAC - 81400 CARMAUX

DOYEN CARNOY (Mme GODELIEVE) - 302 CHEMIN DE ROUDIE LUNEL - 82130 LAFRANCAISE - ☎ +335.63.65.95.13
DOYEN (Mme GAELLE) - 302 CHEMIN DE ROUDIE LUNEL - 82130 LAFRANCAISE
DRAIN (Mme ANNABELLE) - 39 RUE DE SELVE - 02600 HARAMONT - ☎ +333.23.96.29.55
DREAM HORSE (S.C.E.A.) - 1 RUE DE LA MECHERE SCEAU DREAM HORSE LA BOUGAILLE - 70240 SAULX
DREVET (Mme KERSTIN) - BAHARLA ROUTE D'AUROS - SCEA MARTINI - 33430 BAZAS - ☎ +335.56.25.29.09
DREXLER (M. JEAN) - 235 CHEMIN D'HURL'VENT HARAS D'HURL'VENT - 26350 VALHERBASSE - ☎ +334.75.71.74.98
DRIGEARD DESGARNIER (Mme BEATRICE) - ELEVAGE DE LA MURE LA MURE - 42170 ST JUST ST RAMBERT - ☎ +334.77.52.13.00
DRIOU (M. JEAN-GUILLAUME) - 23 RUE DE NEUVILLER - 54740 ST REMIMONT
DRUET (Mme ELISABETH) - 5 AVENUE JEAN JAURES - 78000 VERSAILLES
DU NOUAS (E.A.R.L.) - EARL DU NOUAS 8 RUE DE LA MOTTE - 52130 VOILLECOMTE
DU BARROIS (G.A.E.C.) - GAEC DU BARROIS 9, GRANDE RUE - 55260 COURCELLES EN BARROIS
DU BATUT (E.A.R.L.) - LE BATUT - 12220 ROUSSENNAC - ☎ +335.65.63.06.41
DU BLONDEL (G.A.E.C.) - 300 CHEMIN DU BLONDEL - 01800 JOYEUX - ☎ +334.74.98.21.60
DU BOIS DE BRECHE (E.A.R.L.) - BOIS DE BRECHE - 71400 CURGY
DU BOIS DE LA NOUE (E.A.R.L.) - CHEMIN DU BOIS DE LA NOUE - 95270 CHAUMONTEL - ☎ +331.34.71.92.44
DU BRECHE LEVAGE DU BRECHE (S.A.S.U. ELEVAGE) - ELEVAGE DU BRECHE LES RIBIERES BASSES MADAME ANNE-LAURE GOBERT - 03420 MARCILLAT EN COMBRAILLE
DU BRION (E.A.R.L.) - BRION - 50530 DRAGEY RONTHON - ☎ +332.33.70.82.45
DU CAP D'ILLIERS (S.C.E.A.) - 40 RUE ANDRE DESSAUX - 45400 FLEURY LES AUBRAIS
DU CHANOIS (S.C.E.A.) - FERME DU MONTHEU - 54770 DOMMARTIN SOUS AMANCE
DU CHATELLIER (E.A.R.L.) - 2 LE CHATELLIER - 50300 ST JEAN DE LA HAIZE
DU CHENE (E.A.R.L.) - 4 ROUTE D EMBRY - 62990 HESMOND
DU CHESNEY (S.C.E.A.) - SCEA DU CHESNEY RUE DES GROLOIS VAREILLES - 89320 LES VALLEES DE LA VANNE
DU CHEVAL ET DE L'EQUITATION (INSTITUT FRANCAIS) - LA JUMENTERIE DU PIN EXMES - 61310 GOUFFERN EN AUGÉ
DU CLOS MARTEAU (S.C.E.A.) - 5 FERME DU CLOS MARTEAU BOIS LE ROI - 10160 BERULLE - ☎ +333.25.73.23.68
DU GAUDOUX VIGNOBLES BRUERE (S.A.S. ECURIES) - 33790 ST ANTOINE DU QUEYRET
DU GRAND PRE (S.C.E.A.) - LE GRAND PRE ROUGEVAL - 50500 CARENTAN LES MARAIS - ☎ +332.33.42.06.48
DU GRASSET (S.C.E.A.) - LE GRASSET - 32350 BARRAN - ☎ +335.62.61.11.60
DU GUE (S.C.E.A.) - LILIAN RICHARD 4 RUE DE LA HAIE FLEURIE - 54890 CHAMBLEY BUSSIERES
DU HAMEAU GERMAIN (G.A.E.C.) - LE HAMEAU GERMAIN - 50480 STE MARIE DU MONT - ☎ +332.33.71.58.09
DU HARAS DE SUREIL (S.A.R.L.) - LIEU DIT LA RUE - 71110 CERON
DU JURE (E.A.R.L.) - EARL DU JURE 11 GRAND RUE - 55000 COMBLES EN BARROIS - ☎ +333.29.79.66.10
DU MAIZERET (S.C.E.A.) - RUE DU MUGUET HARAS DU MAIZERET SANNERVILLE - 14940 SALINE
DU MARAIS (S.C.E.A.) - SCEA DU MARAIS BONMENIL AUBRY EN EXMES - 61160 GOUFFERN EN AUGÉ
DU MAZES (G.A.E.C.) - C/O MME CUNY REVELLE JOCELYNE 560 VOIE DE DOUNOUX - 88220 HADOL
DU MEZEL (S.C.E.A.) - 4 RUE BASSE - 54470 ST JULIEN LES GORZE - ☎ +333.82.33.78.39
DU MILON (E.A.R.L.) - 26 RUE AUX BOEUFs - 27300 BERNAY - ☎ +332.32.43.51.52
DU MONT PRIVE (S.C.E.A.) - ECURIE DU REVE 18 D RUE DE CORBEHEM - 62112 GOUY SOUS BELLONNE
DU MONT PRIVE (S.C.E.A.) - CHEMIN DU MONT PRIVE - 62112 GOUY SOUS BELLONNE
DU MONT ROUGE (S.C.E.A.) - 42 RUE DU MARECHAL DROUET - 02250 ERLON
DU NEVEZ (G.A.E.C.) - TREBONUEL - 29720 PLONEOUR LANVERN
DU NORON (S.C.E.A.) - 4 LE NORON - 50680 ST CLAIR SUR L ELLE
DU PETIT CHEMIN (S.C.E.A.) - LE CHENE - 54385 MANONCOURT EN WOEVRE
DU PETIT PONT (E.A.R.L.) - EARL DU PETIT PONT LIEU DIT COURs - 63220 ARLANC
DU POMMERAY (E.A.R.L.) - 48 GRANDE RUE - 52130 VOILLECOMTE - ☎ +333.25.06.80.01
DU PONT DE ROMEMONT (Mme KARINE) - FERME DE CUI TE FEVE - 54110 ROSIERES AUX SALINES
DU PORTO (E.A.R.L.) - 2 LES BOUQUETIERES EARL DU PORTO DOMAINE DES - 79290 VAL EN VIGNES
DU PRATEL (E.A.R.L.) - LA BOUCHERIE - 50800 LA TRINITE
DU PRIEL (E.A.R.L.) - LA CHAPELLE 7 ROUTE DE CONTEVILLE - 76870 GAILLEFONTAINE - ☎ +332.35.09.82.12
DU PRINTEMPS (G.A.E.C.) - LA LIARDAIS - 35490 SENS DE BRETAGNE - ☎ +332.99.45.73.65
DU REVERSEY (G.A.E.C.) - 55 ROUTE DE MERVANS - 71330 DICONNE
DU ROC'HELL (S.C.E.A.) - 19 RUE ROC'HELL - 22530 CAUREL - ☎ +332.96.26.02.50
DU RU (E.A.R.L.) - 1 ROUTE DE BRESSE - 71460 CHAMPAGNY SOUS UXELLES - ☎ +333.85.92.64.73
DU TERRAL (G.A.E.C.) - LE TERRAL - 12450 FLAVIN - ☎ +335.65.71.94.25
DU VAL AUX POMMES (S.C.E.A.) - 5 RUE DE LA PETITE ECOLE SCEA DU VAL AUX POMMES LA - 14290 VALORBIQUET
DU VERT (E.A.R.L.) - 20 B AVENUE DU STADE - 15600 MAURS
DU VINNEBUS (S.C.E.A.) - 7 ROUTE DU VINNEBUS SCEA DU VINNEBUS VAUVILLE - 50440 LA HAGUE
DUBOIS (M. CHARLES-HENRI) - LEE ABATUX GARRAVET - 32220 GARRAVET
DUBOIS (M. EDMOND) - LA GABRIE - 53410 LA BRULATTE
DUBOIS (M. MICHAEL) - 38 RUE DU MOULIN - 77165 LE PLESSIS L EVEQUE
DUBOIS (Mme PATRICIA) - 562 CH. DE CARCET - 38660 LE TOUVET
DUBOT (M. GUILLAUME) - 3 ROUTE DES LIROTS LES GATINES D'OULINS - 28260 OULINS
DUBOT (M. GUILLAUME) - FERME DES RONCES - 28170 ST MAIXME HAUTERIVE
DUBRANLE (M. YOANN) - 16 RUE THEODORE ROUSSEAU - 77630 BARBIZON
DUBREUIL (Mme EDWIGE) - 13 RUE DE LA FORET - 89500 EGRISELLES LE BOCAGE
DUBREUIL (M. VINCENT) - 5 LE MESNIL TERREY PLOMB - 50870 LE PARC
DUBRUX (Mme JESSIKA) - LE PRES LORQUIN 34 RUE DES LEUPS - 02830 ST MICHEL
DUBUS (Mme AURORE) - LIEU DIT L ERABLE - 41190 ST CYR DU GAULT
DUCHASSAING (M. ARTHUR) - BLANCHE LANDE - 35800 ST LUNAIRE
DUCHEMIN (Mme ANNE-MARIE) - LES BRECHETIERES LARCHAMP - 61800 TINCHEBRAY BOCAGE - ☎ +339.79.61.29.66
DUCHEMIN (M. CHRISTOPHE) - LA FIEFFE BOSRUEL ST MARTIN DES BESACES - 14350 SOULEUVRE EN BOCAGE
DUCHEMIN (Mme LEA) - 7 ROUTE DE LA MOTTE - 50870 SUBLIGNY
DUCHEMIN (Mme NELLY) - LE HOMET - 50310 FRESVILLE - ☎ +332.33.41.25.72
DUCHESNE (M. JEAN PHILIPPE) - LIEU-DIT PRAT DANOUET - 22200 POMMERIT LE VICOMTE

DUCHET (M. VINCENT) - 35 RUE DE PICARDIE - 02680 GRUGIES - ☎ +333.23.67.09.53
DUCLOS (M. AURELIEN) - LES CHABANNES BLIS ET BORN - 24330 BASSILLAC ET AUBEROCHE
DUCLOS (Mme AURORE) - 2 PROMENADE DU CANAL - 24000 PERIGUEUX
DUCLOS (Mme ELISABETH) - 10 AVENUE DE GAVOT - 74500 EVIAN LES BAINS
DUCLOS (M. FREDERIC) - 10 AVENUE DE GAVOT - 74500 EVIAN LES BAINS
DUCLOS (Mme MANON) - 10 AVENUE DE GAVOT - 74500 EVIAN LES BAINS
DUCLOS (M. MAXIME) - 10 AVENUE DE GAVOT - 74500 EVIAN LES BAINS
DUCLOS (M. STEPHANE) - LUCHE - 86600 ST SAUVANT
DUCONSEIL (Mme SOPHIE) - 8 LA COUR DE LA FORET - 44680 ST MARS DE COUTAIS
DUCOSTE (M. ANTOINE) - 2 RUE DE BOUTENCOURT LA TREMBLEE - 60590 FLAVACOURT
DUCOSTE (M. PIERRE) - LA BRAUDIERE - 14140 LESSARD ET LE CHENE
DUCRE (M. MARC) - LES ECURIES DE BEL AIR 35 RUE DE LA VILLE AGAN - 35800 ST LUNAIRE
DUCRET (M. MARC) - 7 RUE DE NORMANDIE - 60610 LACROIX ST OUEN
DUCROT (Dr. Vét. REMY) - 63 ROUTE DE CALAIS - 62500 ST MARTIN LEZ TATINGHEM - ☎ +333.21.38.34.39
DUDOUIT (Mme BRIGITTE) - 2 LA RIVIERE - 50160 ST AMAND VILLAGES
DUDOUIT (M. PASCAL) - 2 LA RIVIERE - 50160 ST AMAND VILLAGES
DUDT (Mme AURELIE) - 13 RUE PRINCIPALE WILSHAUSEN - 67270 WICKERSHEIM WILSHAUSEN
DUFFY (Mme CAROLINE) - 14 ALLEE DES MAGNOLIAS - 78480 VERNEUIL SUR SEINE
DUFOSSEZ (M. GEORGES) - 396 RUE DELCAMBRE - 59182 MONTIGNY EN OSTREVENT - ☎ +333.27.89.91.60
DUFOUR (M. JEAN-LUC) - LE GRAND MANOIR - 50330 VICQ SUR MER - ☎ +332.33.23.94.87
DUFOUR (M. LUDOVIC) - LES CHEMINEES ROULLEE VILLENEUVE EN PERSEIGNE - 72600 VILLENEUVE EN PERSEIGNE
DUFOUR (Mme MALENA) - 11 RUE BARBET DE JOUY - 75007 PARIS 07
DUFRESNE (Mme BENEDICTE) - 46 RUE NOTRE DAME - 62630 ETAPLES
DUFRESNE (M. DOMINIQUE) - IMPASSE DE NEUFMOULIN - 60520 THIERS SUR THEVE
DUFRESNE (Mme FLORENCE) - IMPASSE DE NEUF MOULIN - 60520 THIERS SUR THEVE
DUGON (M. DANIEL) - 22 RUE DU 19 MARS 1962 - 94500 CHAMPIGNY SUR MARNE
DUGUE (M. HERVE) - LA HAUTE COUPARIE 371 CHEMIN DU ROCHER - 72110 COURCEMONT - ☎ +332.43.29.78.60
DUGUE (Mme LILIANE) - 1 LES RENOUILLERES - 50870 LE LUOT
DUGUE (Mme SOPHIE) - LA HAUTE COUPARIE - 72110 COURCEMONT
DUGUET (Mme CHRISTIANA) - CHEZ JM GASPARD NOUVEAU LIEU - 54110 ROSIERES AUX SALINES
DUHAMEL (M. BERNARD) - LA COSTE - 81350 SAUSSENAC
DUHAMEL (M. DANIEL) - LA COSTE - 81350 VALDERIES
DUHAMEL (M. JULIEN) - 3 RUE DE LA CHAPELLE - 62130 SIRACOURT
DUHARD (Dr. Vét. LAURENT) - HARAS DU GALANT LE LEONARDEAU - 24700 MENESPLET - ☎ +335.53.81.74.41
DULIN LEGOUPIEL (Mme ANNICK) - 1 ROUTE DU PORCHE LA GRANDE COCQUERIE - 50870 SUBLIGNY
DULIN (M. RAPHAEL) - 1 ROUTE DU PORCHE SUBLIGNY - 50870 SUBLIGNY - ☎ +332.33.61.50.23
DUMAS (Dr. Vét. CAROLINE) - 2 RUE DE LA PIROURIE - 50580 FIERVILLE LES MINES
DUMAS (Mme CATHERINE) - 1 CHEMIN DE LA CORVEE - 55800 LOUPPY LE CHATEAU
DUMAS (M. JEAN-PAUL) - 1165 ROUTE DE TARARE - 42360 PANISSIERES
DUMAS (Mme MARIE ANNE) - 10 LE BOURG PRESSIGNAC - 16150 CHABRAC
DUMEL (M. PATRICK) - 22 RUE D'ALSACE - 90150 LACOLLONGE
DUMENIL (Mme MATHILDE) - 10 RUE DE LA REPUBLIQUE - 28150 BOISVILLE LA ST PERE
DUMONTEUIL (M. ARNAUD) - 15 RUE DE LA BABINIERE - 37270 LARCAY
DUMOULIN (Mme ANNE-SOPHIE) - 60 IMPASSE DES BOUILLETS - 62142 HENNEVEUX
DUNAUD (M. PHILIPPE) - LES MOREAUX - 03230 THIEL SUR ACOLIN - ☎ +334.70.42.52.48
DUNIAT (M. BERNARD) - DOMAINE DU CLOS DE LA VARENNE CHEMIN DE LA VARENNE - 63300 THIERS - ☎ +334.73.91.49.91
DUPAYS (M. DIDIER) - 8 BIS RUE DE SAINT VALERY PINCHEFALISE - 80230 BOISMONT - ☎ +333.22.30.63.27
DUPERRET (M. ROMAIN) - 24 RUE DES VAGERIAUX - 51110 WARMERIVILLE
DUPEYRAT (M. DIDIER) - LA GUYARDIERE - 49220 GREZ NEUVILLE - ☎ +332.41.76.88.77
DUPIET (Mme CECILE) - 65230 DEVEZE
DUPILLE (M. OLIVIER) - 6 AVENUE DE L'EUROPE - 78200 MAGNANVILLE
DUPIN (M. KILLIAN) - DUPIN KILLIAN 4 IMPASSE DU CHAMP AUX VAUX - 35260 CANCALE
DUPLAT (Mme EDITH) - LES FOUCHETS 950 CHEMIN DE BEAUVALLOIN - 69430 CHENELETTE - ☎ +334.74.66.53.25
DUPONT (M. JOEL) - 6 ROSSINE - 18160 ST HILAIRE EN LIGNIERES
DUPONT (M. LAURENT) - 2 LE CHENE FIN - 79380 ST ANDRE SUR SEVRE
DUPONT (Mme MARIE-CAROLINE) - DOMAINE DES TERRES BLANCHES 1 LIEU DIT LES TERRES BLANCHES - 33390 ST PAUL - ☎ +335.57.33.16.73
DUPONT (Mme MELISSA) - ECURIE DE LA DOIRE LAFON - 15310 ST CERNIN
DUPONT (Mme SOPHIE) - CORBIER - 19210 ST PARDOUX CORBIER
DUPONT (Dr. Vét. TOM) - LOT. DU GRAND TOUR CHEMIN DEPARTEMENTAL - 62140 MARCONNIE - ☎ +333.21.86.80.66
DUPORT (Mme EVE) - HARAS DE LUDOVICA LIEU-DIT PELLIOT - 33430 BAZAS
DUPRE (Mme AURORE) - 52 RUE DU PRESOIR - 60250 HONDAINVILLE
DUPRE (M. DANIEL) - 52 IMPASSE DU PRESOIR - 60250 HONDAINVILLE - ☎ 03.44.26.46.78
DUPRE (Mme KARINE) - 6 ALLEE MARIE CURIE - 95270 ST MARTIN DU TERTRE
DUPRE (Mme NATHALIE) - 43 ROUTE DE BELLEGARDE - 42330 ST GALMIER - ☎ +334.77.54.08.88
DUPREZ (M. GREGOIRE) - 388 CHEMIN DU MARAIS - 14130 ST MARTIN AUX CHARTRAINS
DUPUIS (Mme HELENE) - 13 RUE DU BEC DES DEUX EAUX - 86500 SAULGE
DUPUIS (Mme JULIANE) - 1 RUE LOUIS JEROME GOHIER - 37360 SEMBLANCAY
DUPUIS (Mme MELANIE) - 72 RUE CORNE - 62152 NEUFCHATEL HARDELLOT
DUQUESNE (M. STEPHANE) - 30 RUE DU GENERAL LECLERC - 59510 HEM - ☎ +333.20.75.51.56
DURAN (Mme ALICE) - 73 RUE DU PERRON - 69600 OULLINS
DURAND (Mme AURELIE) - DOMAINE DES JALOTS - 91410 DOURDAN
DURAND (M. CEDRIC) - OUZENAIN - 28800 BONNEVAL
DURAND (Mme FABIENNE) - ELEVAGE DE CASTELSEC CASTELSEC - 09420 RIMONT

DURAND (Mme NICOLE) - 9 CAMI PITTIT - 66380 PIA - ☎ +334.68.63.19.30
DURAND (M. ROMAIN) - 22 RN 151 - 89580 GY L EVEQUE - ☎ +333.86.41.62.13
DURAND (Mme SOPHIE) - MONTMEAL LE BOURG - 42380 ROZIER COTES D AUREC - ☎ +334.77.50.10.03
DURAND (M. STEPHANE) - CASTELSEC - 09420 RIMONT
DURAND-COLLIGNON (Mme CHANTAL) - FOND VEGODS - 23400 MONTBOUCHER
DUREL (Mme GERMAINE) - L'EAU GRENOU BRILLEVAST - 50630 LE VAST - ☎ +332.33.43.12.76
DUREL (Mme LAETITIA) - ELEVAGE DE LA SCYE LA HELLETTERIE LE VRETOT - 50260 BRICQUEBEC EN COTENTIN - ☎ +332.14.14.75.48
DUREL (M. LUDOVIC) - 1301 RUE DE LA LIBERATION - 50660 ANNOVILLE
DURIS (M. LEO) - BALLOT - 87310 ST AUVENT
DUROSIER (M. MATHIEU) - 37 BIS AVENUE DU GENERAL DE GAULE - 77130 MONTEREAU FAULT YONNE
DUSOUCHET (M. MATTHIAS) - LA CATONNIERE - 79170 SECONDIGNE SUR BELLE
DUSSAUCY (M. VINCENT) - 5 CHEMIN DES MONTANTS - 70000 MONTIGNY LES VESOUL - ☎ +333.84.75.71.00
DUSSAULT (Mme CAROLINE) - 33 RUE HELENE BOUCHER - 28240 BELHOMERT GUEHOVILLE
DUSSAULT (Mme STEPHANIE) - 52 RUE DES MARAIS - 92190 MEUDON
DUTERTE (M. ARNAUD) - 257 ROUTE DU TUNNEL LA BEUSSINGUE - 62231 PEUPLINGUES
DUTERTRE (Mme AURORE) - TAULE PLABENNEC - 29860 PLABENNEC
DUTRAIT (Mme CENDRINE) - LA ROCHETTE ELEVAGE DE BUISSY - 19210 LUBERSAC - ☎ +335.55.98.56.68
DUTREUX (M. FABRICE) - CENTRE EQUESTRE LE DESTRIER RUE STEPHANE MALLARME - 51000 CHALONS EN CHAMPAGNE
DUTREUX (Mme SEVERINE) - RUE STEPHANE MALLARME - 51000 CHALONS EN CHAMPAGNE
DUTRUILH (Mme MONICA) - FERME KOKOTIA 296 CHEMIN DE CHIBAU - 64500 ST JEAN DE LUZ - ☎ +335.59.26.51.35
DUVAL (M. ALBIN) - 31 CHEMIN DU GRAND LUDEE - 33480 STE HELENE
DUVAL (M. FRANCK) - LA MOUSSARDIERE - 50510 CERENCES - ☎ +332.33.51.20.85
DUVAL (M. JOHAN) - 2001 RUE ILE DE FRANCE ST EBREMOND DE BONFOSSE - 50750 CANISY - ☎ +332.33.05.05.11
DUVAL (M. MAXIME) - 11 LA MARCHE - 35137 BEDEE
DUVERNE (M. FRANCOIS) - 87 AVENUE EDOUARD HERRIOT CHAMPAGNOLE - 39300 CHAMPAGNOLE
DUVERNE (M. THOMAS) - 87, AVENUE EDOUARD HERRIOT - 39300 CHAMPAGNOLE
DUVIGNEAU (M. LAURENT) - ELEVAGE D'IRUBE 95 CHEMIN DE BORDE DABAN - 64520 BIDACHE
DUVIVIER (Mme CLAIRE) - 12 IMPASSE DU FOUR - 17770 STE MEME



EARL LES ECURIES DE LA PAYSSIERE (E.A.R.L. HARAS DES AS) - LA PAYSSIERE - 11270 LAURAC
EBERHART (Dr. RICHARD) - 11 RUE DU PARC - 55300 SAMPIGNY - ☎ 03.29.90.70.02
EBERSOLDT (Mme SABINE) - 1 IMPASSE DES VOSGES - 67190 GRESSWILLER
ECEM JUMP (S.C.E.A.) - LE PAVILLON - 14490 ST PAUL DU VERNAY
ECLIPSE (S.C.E.A.) - 36 RUE PRINCIPALE BEAUVAIS - 79160 ST POMPAIN
ECOLIVET (Mme AGNES) - 9 L'ORAILLE - 50690 MARTINVAST
ECOUCHE (E.A.R.L. HARAS D') - 11 AVENUE DU GENERAL DE GAULLE - 61150 ECOUCHE LES VALLEES
ECUER (Dr. Vét. EMILIE) - 1025 ROUTE DU PONT DE FONTE - 42130 ST ETIENNE LE MOLARD
ECURIE ALEXIS BONNARD (E.A.R.L.) - ECURIE ALEXIS BONNARD LE FAINGOT - 14340 LA ROQUE BAIGNARD
ECURIE ANGOT (E.A.R.L.) - LE BOIS DU TRONQUAY LA TUILERIE - 14490 LE TRONQUAY
ECURIE ANKARIA (E.A.R.L.) - 280 ROUTE DE DAX - 40290 HABAS
ECURIE AUGUSTIN MASSIN (S.A.R.L.) - 35 RUE DE LA BIENFAISANCE - 75008 PARIS 08
ECURIE BILOT (S.C.E.A.) - LA PORTE ROUGE ROUTE DE SAINT BENOIT - 14130 ST GATIEN DES BOIS - ☎ +332.31.65.18.93
ECURIE CABALERO (S.C.E.A.) - TRAON AR ROCH - 22310 PLESTIN LES GREVES
ECURIE CHRISTOPHE ESCANDE (S.A.R.L.) - 19 ROUTE DE LOUYE - 27650 MESNIL SUR L ESTREE
ECURIE COUTEAUDIER - ROUTE DE ST PIERRE SUR DIVES LE BOURG BOISSEY - 14170 ST PIERRE EN AUGÉ
ECURIE CYRILLE COMTE (S.C.E.A.) - ECURIE CYRILLE COMTE LE DAVIER - 44810 HERIC
ECURIE CYRILLE NOIZAT (E.U.R.L.) - LE BRIOU ROUTE DE VIERZON - 18230 ST DOULCHARD
ECURIE D' OUTREMER (S.C.E.A.) - LE GRAND MESNIL - 50320 LA LUCERNE D OUTREMER - ☎ +332.33.49.52.38
ECURIE D'ALBIGNY EQUI FRANCE (S.C.E.A.) - SCEA ECURIE D ALBIGNY 4 PLACE ST PIERRE - 14800 TOUQUES
ECURIE D'AUTHUIT (S.C.E.A.) - LE FIEF D AUTHUIT ROUTE DE LA FORET - 27790 ROSAY SUR LIEURE
ECURIE DE CHIVALLET (S.C.E.A.) - GREVILLY 2 BIS RUE DE GREVILLY - 14400 TOUR EN BESSIN
ECURIE DE LA BASSE (S.A.R.L.) - SARL ECURIE DE LA BASSE MME VALERIE GODART FERME DE LA BASSE - 51800 SIVRY ANTE - ☎ +333.26.60.36.26
ECURIE DE LA BONNIEURE (S.C.E.A.) - LE BON DIABLE - 16260 ST MARY - ☎ +335.45.69.44.39
ECURIE DE LA MOILLIERE (S.C.E.A.) - ECURIE DE LA MOILLIERE 3 LA MOILLIERE - 85220 APREMONT
ECURIE DE LA SOULEUVRE (E.A.R.L.) - LA GARE CARVILLE - 14350 SOULEUVRE EN BOCAGE - ☎ +332.31.67.77.34
ECURIE DE LA VIEILLE COUR (E.A.R.L.) - 35 ROUTE DE TRIOU - 79370 AIGONDIGNE - ☎ +335.49.05.26.10
ECURIE DE LALONG-TEILHEDE (S.A.R.L.) - LALONG - 63460 TEILHEDE
ECURIE DE LEYGALIE (E.A.R.L.) - LEYGALIE SUD ROUTE DE LA FERME MILHAC D AUBEROCHE - 24330 BASSILLAC ET AUBEROCHE
ECURIE DE L'OREE DU BOIS (E.A.R.L.) - 442 RUE DE L'OREE DU BOIS - 59230 ST AMAND LES EAUX
ECURIE DE MONTLAHUC (S.C.E.A.) - LA COUR CHEMIN DES GIRARDS - 18110 ALLOGNY
ECURIE DE MORAN (E.A.R.L.) - 1 IMPASSE DE LA BROUSSE - 50300 ST OVIN
ECURIE DELORME (S.A.R.L.) - 33 CHEMIN FRISCATI - 54300 LUNEVILLE
ECURIE DES GRANDS ROBINEAUX (S.C.E.A.) - ECURIE DES GRANDS ROBINEAUX LES GRANDS ROBINEAUX - 37600 PERRUSSON
ECURIE DES POMMIERS (E.U.R.L.) - LE BOURG - 14310 LANDES SUR AJON
ECURIE DES TOURELLES (E.A.R.L.) - 202 CHEMIN DES TOURELLES - 59242 GENECH - ☎ +333.20.84.57.12
ECURIE DES TROIS CROIX (E.A.R.L.) - EARL ECURIE DES TROIS CROIX LE MONCEL - 61240 LA GENEVRAIE
ECURIE D'OLGY (E.A.R.L.) - 6 RUE DE METZ OLGY - 57640 ARGANCY
ECURIE DRAPEAUD (E.A.R.L.) - LA CAYENNE - 17230 VILLEDoux
ECURIE DU CHAMP DE GOURO (S.A.S.) - ECURIE DU CHAMP DE GOURO GOURO - 56120 HELLEAN

ECURIE DU GOLDBERG (E.A.R.L.) - 27 RUE PRINCIPALE LIESTMATT - 67260 SCHOPPERTEN
ECURIE DU GRAND BUCLAT (S.A.R.L.) - LE GRAND BUCLAT - 01330 LE PLANTAY
ECURIE DU HERRIN (S.N.C.) - LIEU DIT BARDINE - 47420 POMPOGNE
ECURIE DU MONTCEAU (E.A.R.L.) - LE MONTCEAU - 71160 GILLY SUR LOIRE - ☎ +333.85.83.94.23
ECURIE DU ROCMET (S.C.E.A.) - ROUTE DE SEXEY AUX FORGES SCEA ECURIE DU ROCMET AU ROCMET - 54550 PONT ST VINCENT
ECURIE DU SORET (S.A.R.L.) - SARL ECURIE DU SORET 37 RUE DU POINT DU JOUR - 57590 JUVILLE
ECURIE DU STANGALA (E.A.R.L.) - 163 CHEMIN DE PENHOAT - 29000 QUIMPER
ECURIE DUTOIT (E.A.R.L.) - LIEU DIT FABARON - 32140 AUSSOS
ECURIE ET ELEVAGE BOIS MENGUE (E.A.R.L.) - ECURIE ELEVAGE BOIS MENGUE 89 QUARTIER SERRE D'ODUN - 31420 CASSAGNABERE TOURNAS
ECURIE FONTANELLE (S.A.S.) - 5 CHEMIN DU PONT DU BATTOIRE - 39190 MAYNAL
ECURIE FORTIN ALAIN - ECURIE ALAIN FORTIN 56 RUE DU 15E CORPS - 55800 VASSINCOURT
ECURIE FOXGLEN (E.A.R.L.) - HARAS DE LA TUILERIE DU PERRON LA COCHERE - 61310 GOUFFERN EN AUGE
ECURIE GULLON OLIVIER - LE MOULIN DU PONT DES PIERRES - 27640 BREUILPONT - ☎ +332.32.36.95.64
ECURIE HUNTER VALLEY (S.A.R.L.) - HARAS DE LA PERRIERE - 61500 BELFONDS - ☎ +332.33.81.21.30
ECURIE JB HELLEUX (S.C.E.A.) - ECURIE JB HELLEUX PASSILLE - 35133 PARIGNE
ECURIE JIELA (S.C.E.A.) - SCEA ECURIE JIELA 41 RUE DU MOULIN DE BERE - 44110 CHATEAUBRIANT
ECURIE JP R VILVAULT (S.C.E.A.) - LE BOURG - 14670 ST OUVEN DU MESNIL OGER - ☎ +332.31.23.63.02
ECURIE JUMP STAR (S.C.E.A.) - 23 RUE DU DOCTEUR BEAL - 76780 ARGUEIL
ECURIE LA CHESNERAIE (S.A.R.L.) - KERAOU IZELLA - 29800 PENCRAN
ECURIE LAMBERT (S.C.E.A.) - 7 RUE FOURNIER - 60120 VILLERS VICOMTE
ECURIE LAPORTE (E.A.R.L.) - CENTRE EQUESTRE LA VENDEE - 63200 RIOM - ☎ +334.73.63.06.87
ECURIE LE FLOC'H ELEVAGE D'AEI (S.C.) - 11 RUE DE L'IROISE - 29860 PLABENNEC
ECURIE LISA KIRCHER (E.A.R.L.) - 3 RUE DU MOULIN - 67230 OBNENHEIM
ECURIE MARTIN CORGNE - MEDAGUES - 63350 CULHAT
ECURIE MEL & BEN (S.C.E.A.) - 1 IMPASSE DE LA CROIX DE L'ORME ECURIE MEL & BEN CIDEX 402 - 89144 MERE
ECURIE MELODIE PETIOT (S.A.R.L.) - 12 RUE DU SALBERT - 90350 EVETTE SALBERT
ECURIE MH (E.A.R.L.) - ECURIE MH LIEU BREARD - 14340 LA ROQUE BAIGNARD
ECURIE MICKAEL PATOUR (S.A.S.) - 37 ROUTE DE LA GLANDEE - 77930 CHAILLY EN BIERE
ECURIE N. PAILLOT (S.A.R.L.) - HARAS DU PLESSIS - 60300 CHAMANT
ECURIE NORMAND (E.A.R.L.) - EARL ECURIE NORMAND LA PETITE LANDE DE BAUCHE - 44220 COUERON
ECURIE PASCAL LEROY (E.A.R.L.) - LIEU DIT MONVALLON - 44130 BLAIN
ECURIE PERREAU ET FILS (E.A.R.L.) - AIGUILLY 220 RUE DE L'ETRIER - 42720 VOUGY - ☎ +334.77.71.78.80
ECURIE SL (S.A.R.L.) - ECURIE SL HARAS DE BEAUFOR ROUTE DE VALS BEAUFOR DRUVAL - 14340 BEAUFOR DRUVAL
ECURIE VALERIE ROHMER (E.A.R.L.) - ECURIE VALERIE ROHMER 834 RUE DES TOURELLES - 76760 VIBOUF
ECURIE VINCENT BLANCHARD (S.A.R.L.) - SARL ECURIE VINCENT BLANCHARD 81 ROUTE DE MALECOT COULON - 79510 COULON
ECURIE WALTER LAPERTOT (S.A.R.L.) - LIEU DIT BEL AIR ROUTE DE BEL AIR - 45370 JOUY LE POTIER
ECURIE WILFRID PIERROT (S.A.R.L.) - 75 CHEMIN DE TRATRA - 13710 FUYEU - ☎ +334.42.12.50.42
ECURIE WINNING (S.C.) - C/O MR SAMUEL BLANCHARD 138 RUE DES PAPES - 84100 ORANGE
ECURIES KM (E.A.R.L.) - 215 IMPASSE DES BONS SIRE - 71500 ST USUGE
ECURIES ALIZARD (S.C.E.A.) - 11 RUE DU MARAIS - 02450 DORENGT
ECURIES CATHERINE PALMER (S.C.E.A.) - 110 ROUTE DES BARNOLETS - 77760 ACHERES LA FORET - ☎ +331.64.24.40.60
ECURIES DE COURCELLES (S.A.R.L.) - 4 HAMEAU DE COURCELLES - 02110 FONSOMME
ECURIES DE FERRAN (S.C.E.A.) - 573 CHEMIN DE BREZILHAC LIEU DIT LE FOURTY - 11240 FERRAN
ECURIES DE LA GRANDE SEVAUDIERE (S.C.E.A.) - ECURIES DE LA GRANDE SEVAUDIERE LA JAUNAIE - 53200 MENIL
ECURIES DE L'ABBAYE (E.A.R.L.) - 15 RUE DES CERISIERS - 38280 VILLETTE D ANTHON
ECURIES DE PEGASE (E.A.R.L.) - 4 RUE DU MAGASIN ARMENONVILLE - 28320 BAILLEAU ARMENONVILLE - ☎ +332.37.31.01.96
ECURIES DE SAINT LUNAIRE (E.A.R.L.) - LE PONT AUX DIEUX - 35800 ST LUNAIRE
ECURIES DE VILLUIS (S.C.E.A.) - 20 RUE DE NOYEN - 77480 VILLUIS
ECURIES DES EMBRUNS (E.A.R.L.) - 954 RUE DE LA VALLEE LES OUBEAUX - 14230 ISIGNY SUR MER
ECURIES DES RAIDS (E.I.R.L.) - 2 CHEMIN DU HAUT DES RAIDS. ROBACHE - 88100 ST DIE DES VOSGES - ☎ +333.29.55.00.75
ECURIES DES 4 MUIDS (S.C.E.A.) - SCEA ECURIES DES 4 MUIDS 40 RUE DE VALENCIENNES - 59198 HASPRES
ECURIES DU MADS (S.A.R.L.) - SARL ECURIES DU MADS 24 ROUTE DE CINQ MARS LA PILE - 37230 ST ETIENNE DE CHIGNY
ECURIES DU PONCEAU (E.A.R.L.) - 4 LE PONCEAU - 37260 THILOUZE
ECURIES DU RAMPIGNON (E.A.R.L.) - 7 ALLEE CHARLES PEGUY ANNECY LE VIEUX - 74940 ANNECY
ECURIES DU VIEUX MOULIN (S.A.R.L.) - ECURIES DU VIEUX MOULIN HARAS DU VIEUX MOULIN - 52000 CHAMARANDES CHOIGNES
ECURIES FLORENCE GUILLE (E.A.R.L.) - 3 LA CROIX AU BOUCHER - 61120 NEUVILLE SUR TOUQUES
ECURIES LAURENT PALESI (S.A.R.L.) - QUARTIER DES SUVES - 83660 CARNOULES
ECURIES LOU CHIBAOU (E.A.R.L.) - VERSAILLES - 47230 BARBASTE
ECURIES MASTEVA (E.A.R.L.) - 460 CHEMIN DES FIGONS DOMAINE DE FONTVAL - 13090 AIX EN PROVENCE
ECURIES PARAD'IZIA-K (S.C.E.A.) - LA VILLIERE AVERNES SOUS EXMES - 61310 GOUFFERN EN AUGE
ECURIES SAINT VAL (E.A.R.L.) - CHAUVIGNAC - 35580 GUICHEN
ECURIES STEPHANIE CHARLET (S.C.E.A.) - 1038 B CHEMIN DES CACHES VACHES - 59830 CYSOING
ECURIES XAVIER GARCIA (S.A.R.L.) - LE MALASSIS - 27510 PRESSAGNY L ORGUEILLEUX
EDELMAN (M. ALEX) - CHEZ RACCOT - 63700 LA CROUZILLE
EHRNROOTH (Mme AMELIE) - HARAS DE BOURGEOUVILLE - 14430 BOURGEOUVILLE
EISMANN (M. RAPHAEL) - 4 CHEMIN DE CANDAU - 64410 FICHOUS RIUMAYOU
EL BAZ (Mme CARINE) - 1 IMPASSE PORCHER - 78800 HOUILLES
EL MARSA (E.A.R.L.) - EARL EL MARSA 965 CHEMIN DE GRANGENEUVE - 26760 BEAUMONT LES VALENCE
ELEVAGE CHICHE-HUBERT (S.C.E.A.) - 16 RUE ARISTIDE BERTREUX BP31 - 44640 LE PELLERIN
ELEVAGE CHICHE-HUBERT (S.C.E.A.) - 5 QUAI DU DR ANDRE PROVOST - 44640 LE PELLERIN
ELEVAGE D' HULM (S.C.E.A.) - 1401 CHEMIN DE L ARRIBERE - 64520 CAME - ☎ +335.59.56.43.10
ELEVAGE D' ISCLA (S.C.E.A.) - LA NOUVETIERE - 37360 SONZAY
ELEVAGE D'AINCANTAL (S.C.E.A.) - 5 RUE ANTOINE BAGUET - 71260 VIRE

ELEVAGE D'ALCEE (E.I.R.L.) - ELEVAGE D'ALCEE 45 LA CHENAIS - 35380 MAXENT
ELEVAGE D'ALIOPHE (S.C.E.A.) - 6 RUE DU CLAIR RUISSEL - 76660 FREAUVILLE
ELEVAGE D'AMKO (S.C.E.A.) - ELEVAGE D'AMKO LA TOUCHE YVON - 53210 ARGENTRE
ELEVAGE DE BEDON (S.C.E.A.) - FERME DE BEDON - 54210 LUPCOURT
ELEVAGE DE BELMONT (S.C.E.A.) - 13 AVENUE DE L ARBRE A LA QUENEE - 78490 MERE
ELEVAGE DE BUSSET (E.A.R.L.) - LD LES DACHERS DE LA CROIX - 03270 BUSSET - ☎ +334.70.59.45.71
ELEVAGE DE CHOC (S.C.E.A.) - LA CAMBETTE - 61160 MONTREUIL LA CAMBE
ELEVAGE DE CHOIZY (S.A.R.L.) - 24 RUE DE VERDUN - 55100 FROMEREVILLE LES VALLONS
ELEVAGE DE CREMPS (E.A.R.L.) - ELEVAGE DE CREMPS 1845 CHEMIN DE BELLEVUE - 24100 BERGERAC
ELEVAGE DE GABB (S.C.E.A.) - ELEVAGE DE GABB CHEMIN DE LA NOE - 44770 LA PLAINE SUR MER
ELEVAGE DE GRISIEN (S.C.E.A.) - FERME DE GRISIEN - 77540 VOINSLES
ELEVAGE DE JAURAND (S.C.E.A.) - JAURAND 1529 ROUTE DES ETANGS - 42210 ST LAURENT LA CONCHE - ☎ +334.77.28.92.51
ELEVAGE DE JOUETARD (E.A.R.L.) - JOUETARD - 32410 CASTERA VERDUZAN - ☎ +335.62.68.15.94
ELEVAGE DE KERMOR (S.C.E.A.) - LE RHU - 29260 TREGARANTEC
ELEVAGE DE KERNIGUEZ (S.A.S.) - SAS ELEVAGE DE KERNIGUEZ ROUTE DE KERNIGUEZ - 29270 CARHAIX PLOUGUER
ELEVAGE DE KEZEG (E.A.R.L.) - KERGUIZEC - 56450 SURZUR - ☎ +332.97.42.62.28
ELEVAGE DE KREISKER (S.C.E.A.) - KERLEAN - 29780 PLOUHINEC
ELEVAGE DE LA CHEZINE (E.A.R.L.) - ELEVAGE DE LA CHEZINE LE BOIS JEANNOT - 44800 ST HERBLAIN
ELEVAGE DE LA FARJONNIERE (S.C.E.A.) - SCEA ELEVAGE DE LA FARJONNIERE 115 RUE DES FARJONNIERES - 01390 RANCE
ELEVAGE DE LA GRANDE RENAUDIÈRE (S.C.E.A.) - LA GRANDE RENAUDIÈRE - 85130 LA GAUBRETIÈRE - ☎ +332.51.91.07.55
ELEVAGE DE LA GRANVILLE (S.A.R.L.) - ELEVAGE DE LA GRANVILLE 13 LA GRANVILLE - 78120 SONCHAMP
ELEVAGE DE LA HARDT (S.C.E.A.) - 9 RUE DE L'ETANG - 67430 DEHLINGEN - ☎ +333.88.01.41.82
ELEVAGE DE LA ROCHE (S.A.S.) - 13 RUE DE L'ANCIEN LAVOIR ELEVAGE DE LA ROCHE LA ROCHE - 87510 PEYRILHAC
ELEVAGE DE LA VALLEDEI - LE BOURG - 63520 DOMAIZE - ☎ +334.73.19.09.07
ELEVAGE DE L'AUBIER (S.C.E.A.) - SCEA ELEVAGE DE L'AUBIER CHARNAY - 36360 LUCAY LE MALE - ☎ +332.54.75.07.11
ELEVAGE DE MAIV ELEVAGE DE MAIV (S.C.E.A.) - SCEA ELEVAGE DE MAIV RUE DU CHATEAU D'EAU MONTHOME - 77169 CHAUFFRY
ELEVAGE DE ME (S.A.R.L.) - 30 RUE GEORGES BRASSENS ELEVAGE DE ME LE BENY-BOCAGE - 14350 SOULEUVRE EN BOCAGE
ELEVAGE DE PAQ (E.A.R.L.) - ROUTE DE LA FERTE ELEVAGE DE PAQ LA CHARDONNIERE - 45370 JOUY LE POTIER
ELEVAGE DE PLEVILLE (S.A.R.L.) - MOULIN DE PLEVILLE - 76390 MARQUES - ☎ +332.35.94.70.60
ELEVAGE DE PLEVILLE (S.A.R.L.) - HAMEAU DE BLINGEMER - 76390 MARQUES
ELEVAGE DE ROHAN (E.A.R.L.) - ELEVAGE DE ROHAN LA ROCHELIERE - 44360 VIGNEUX DE BRETAGNE
ELEVAGE DE SAGRE (S.C.E.A.) - LA PELOIS - 72400 ST MARTIN DES MONTS
ELEVAGE DE VENUS (S.C.) - ELEVAGE DE VENUS 124 RUE DU GENERAL DE GAULLE - 10000 TROYES
ELEVAGE DE VIMA (S.A.R.L.) - LA VILLE MALOTTE - 22590 PORDIC - ☎ +332.96.78.63.14
ELEVAGE DE VOLPIANO (E.A.R.L.) - ELEVAGE DE VOLPIANO 13 RUE FAUBOURG SAINT MARTIN - 21121 FONTAINE LES DIJON
ELEVAGE DEL COLLE (S.C.E.A.) - HARAS DU BOUFFEY 307 RUE DU HARAS - 27300 BERNAY - ☎ +332.32.44.51.46
ELEVAGE DES AMOGNES (E.A.R.L.) - VILLACHARMANTE PRUNEVAUX - 58700 NOLAY
ELEVAGE DES CEDRES VERTS (S.C.E.A.) - 22 RUE DU MARECHAL JOFFRE - 59830 BOURGHELLES
ELEVAGE DES DEUX CHARMES (S.A.R.L.) - 47 RUE DE PARIS - 78610 LE PERRY EN YVELINES
ELEVAGE DES EDENES (E.A.R.L.) - 10 RUE DE LA RESISTANCE ELEVAGE DES EDENES LA CHAPELLE - 50570 THEREVAL
ELEVAGE DES FELINES (E.A.R.L.) - 10 RUE DE VARENNES - 77130 MONTEREAU FAULT YONNE - ☎ +331.64.32.09.10
ELEVAGE DES GREZ (S.C.E.A.) - 5 ROUTE DE BERNAY AJOU AJOU - 27410 MESNIL EN OUCHE - ☎ +332.32.30.74.33
ELEVAGE DES JIS (S.C.E.A.) - SCEA ELEVAGE DES JIS 11 LA MAINGUAIS - 44590 SION LES MINES
ELEVAGE DES PRES PERROTIÈRE (E.A.R.L. GENTHON PATRICE) - 3935 RTE DE FAYARDAIE - 26390 HAUTERIVES
ELEVAGE DES SOURCES (E.A.R.L.) - 6 RUE DES FORGERONS - 68220 RANSPACH LE HAUT - ☎ +333.89.68.01.10
ELEVAGE DES TOUCHES (S.C.E.A.) - C/O PATRICK TEXIER 4 RUE DES TOUCHES - 79160 FAYE SUR ARDIN - ☎ +335.49.04.37.11
ELEVAGE DEUQUET (S.C.E.A.) - GATEAU - 18210 ST PIERRE LES ETIEUX - ☎ +332.48.60.75.61
ELEVAGE D'H ELEVAGE D'H (S.C.E.A.) - 3 SENTE DU RAVIN VIENNE EN ARTHIES VIENNE EN - 95510 VIENNE EN ARTHIES
ELEVAGE D'HAROS (S.C.E.A.) - ELEVAGE D'HAROS 18 CHEMIN DU BUISSON - 27300 COURBEPINE
ELEVAGE DU BANNEY (E.A.R.L.) - 11 RUE DE GRAMMONT - 70300 LUXEUIL LES BAINS
ELEVAGE DU FLEUVE (S.C.E.A.) - 28 RUE DE LA BENAUGE - 33100 BORDEAUX - ☎ +335.57.85.84.73
ELEVAGE DU LEON - C/O M. GRALL LAURENT 5 IMPASSE DE LA VILLE ORIN - 22960 PLEDRAN - ☎ +332.96.64.69.66
ELEVAGE DU LYS (E.A.R.L.) - REIMERSWILLER 4 RUE KIRCHPFAD - 67660 BETSCHDORF
ELEVAGE DU MOTTY (S.C.E.A.) - 53 BIS CHEMIN DU MOTTY CHEVRETTE - 85370 NALLIERS
ELEVAGE DU NEUHOF (E.A.R.L.) - NEUHOF FERME NEUHOF - 68220 MICHELBAACH LE HAUT
ELEVAGE DU ROUET (E.A.R.L.) - ELEVAGE DU ROUET 1LA FOSSE - 50240 ST AUBIN DE TERREGATTE
ELEVAGE DU SAUVAGE (E.A.R.L.) - EARL ELEVAGE DU SAUVAGE 410 CHEMIN DU PELOUX - 01310 POLLIAT
ELEVAGE DU THALIE (S.A.S.) - SAS ELEVAGE DU THALIE 31 RUE JEAN JAURES - 59170 CROIX
ELEVAGE DU THEIL (E.A.R.L.) - LE THEIL - 50370 ST GEORGES DE LIVOYE - ☎ +332.50.96.00.26
ELEVAGE DU THOT (S.C.E.A.) - LA SAUVAGERIE 38 RUE SAINT ELOI - 50760 REVILLE
ELEVAGE DU TRIO (E.A.R.L.) - EARL ELEVAGE DU TRIO 10 RUE DU TRIPOT - 50310 MONTEBOURG
ELEVAGE ET COMMERCE DE CHEVAUX (S.A.S. CHARLOTTE LEONI) - 820 CHEMIN DE L'AUBERE CHARLOTTE LEONI LES PINCHINATS - 13100 AIX EN PROVENCE
ELEVAGE FEE THELEME (S.A.R.L.) - 25 RUE PRINCIPALE LIEU-DIT DE LINSTROFF - 57660 GROSTENQUIN
ELEVAGE JP KERVADEC (S.C.E.A.) - 2 HAMEAU VIGIER LE MANOIR FOUCARVILLE - 50480 STE MERE EGLISE - ☎ +332.33.41.83.33
ELEVAGE LAVERDURE (E.A.R.L.) - ELEVAGE LAVERDURE LA TUILERIE - 71390 BUXY
ELEVAGE LES CYCLAMENS (E.A.R.L.) - 1225 ROUTE DE MOLNAZ - 74540 HERY SUR ALBY - ☎ +334.50.68.25.46
ELEVAGE LEVAILLANT (S.A.S.U.) - 20 RUE MARCEL DASSAULT - 93160 NOISY LE GRAND
ELEVAGE LONGANE (E.A.R.L.) - ELEVAGE LONGANE 5 TESVELLE - 50240 ST AUBIN DE TERREGATTE
ELEVAGE L.Y. (E.A.R.L.) - LA ROUGEONNIERE PRUILLE - 49220 LONGUENEE EN ANJOU - ☎ +332.41.32.73.62
ELEVAGE MARIE-PIERRE KALEKA (E.U.R.L.) - 4 AVENUE VOLTAIRE - 78600 MAISONS LAFFITTE
ELEVAGE MOUCHE (E.A.R.L.) - LA ROUANIÈRE - 50320 LA MOUCHE
ELEVAGE NAT (E.A.R.L.) - 1 BOISCOURAUD - 36230 GOURNAY

ELEVAGE ODACA (S.A.R.L.) - 82 RUE NEUVE GRANGE - 88000 EPINAL
ELEVAGE PEUCH (E.A.R.L.) - LE CHATENET - 19700 ST JAL
ELEVAGE RUMEL (E.A.R.L.) - LA CONTROLERIE - 28240 MANOU
ELEVAGE THOM (G.A.E.C.) - GAEC ELEVAGE THOM LIEU DIT THOMAS - 24170 ST POMPONT
ELIE (M. EDOUARD) - HARAS DE SAMES 1075 ROUTE DU HALAGE - 64520 SAMES - ☎ +335.59.56.03.93
ELLIPSE (S.N.C.) - LES ECURIES D ELLIPSE LA BROCHARDAIS - 44260 MALVILLE
EMEILLAT (Mme ENORA) - KERDREIN - 29420 PLOUVORN
EMERY (Mme CLAIRE) - 596 LES CHATAIGNIERS LES VARINES - 69420 LES HAIES
ENEZ ROUZ (E.A.R.L.) - MANOIR DE TROUZILIT - 29870 TREGLOUOU - ☎ +332.98.04.01.20
ENGUEHARD (Mme CLAUDINE) - ENGUEHARD CLAUDINE ROUTE D'ISIGNY LA MACONNERIE - 50000 ST LO
ENNESSER (Mme ALICIA) - ROUTE DE SAINT URClIZE - 48260 NASBINALS
ENTREPRISES SPRL NH ENTREPRISES (S.A.R.L. NH) - ZAVELBERGWEG 6 - 1640 RODE - BELGIQUE
EQUART (S.A.R.L.) - 11 RUE DES MARTINIERES - 27800 BRIONNE
EQUESTRE DE LA BAZONNIERE (E.A.R.L. VILLAGE) - LA PETITE BAZONNIERE - 44680 STE PAZANNE
EQUESTRE DE MONTPELLIER GRAMMONT (Association CENTRE) - DOMAINE DE GRAMMONT 2733 AVENUE ALBERT EINSTEIN - 34000 MONTPELLIER
EQUESTRE LE PAS DES LANCIERS (E.A.R.L. CENTRE) - 700 ALLEE JEAN BLACHE - 13730 ST VICTORET
EQUI LIBRE (S.C.E.A.) - SIEGE SOCIAL EQUI/LIBRE 94 RUE FRANCOIS MOURIOUX - 87220 FEYTIAT - ☎ +335.55.06.10.60
EQUI SPACE (S.A.R.L.) - ZA DES TUNIERES - 44119 GRANDCHAMPS DES FONTAINES
EQUIBREED FARM (E.A.R.L.) - 10 ROUTE DU 5 JUIN 1944 - 50310 ST MARCOUF
EQUICENTRE DES 3 FRONTIERES (S.A.R.L.) - 90 ROUTE D OTTMARSHEIM - 68170 RIXHEIM
EQUICONCEPT (S.C.E.A.) - 1345 ROUTE DE COMBACHENEX - 74150 RUMILLY
EQUIDAE JUMP SA - ROUTE DE LA MOUBRA 48 - 3963 CRANS MONTANA - SUISSE
EQUIDIS (S.C.E.A.) - 105 RUE EUGENE MILLECAMPS - 59226 RUMEGIES - ☎ +333.27.48.37.39
EQUI-LIBRE (E.A.R.L.) - LE MASCOMERE - 87380 CHATEAU CHERVIX - ☎ +335.55.00.89.96
EQUILIM (S.A.R.L.) - 31 RUE DE LA PRAIRIE - 19250 MEYMAC
EQUIQUEST (S.A.R.L.) - FAYAU TREILLIERES - 44119 TREILLIERES - ☎ +332.28.07.91.81
EQUIPASSION (S.A.R.L.) - 18 ROUTE DE PLEINS CHAMPS SEYNOD - 74600 ANNECY - ☎ +334.50.46.62.21
EQUITALARIS (E.A.R.L.) - 1312 ROUTE DES FERRELLES - 33620 LARUSCADE
EQUIVAL (E.U.R.L.) - 295 CHEMIN DES PRES - 13100 AIX EN PROVENCE
ERARD (M. CLAUDE) - 36 RUE DE MORIMONT - 2900 PORRENTUY - SUISSE - ☎ +413.24.66.10.44
ERB (Mme EMMA) - 26 ROUTE DE VOLKRANGE - 57700 HAYANGE
ERDEVEN EQUITATION (S.A.R.L.) - C/O MR AUBIN LAURENT KERANGRE - 56410 ERDEVEN
ERIC ET PIERRE ANTOINE GIRAUD (S.A.S.) - 715 ROUTE DE BEAUVOIR BP 40 007 - 86550 MIGNALOUX BEAUVOIR
ERMANN (M. JEAN-YVES) - CENTRE EQUESTRE CHEVAGNY 177 CHEMIN DES CHARRETIERS - 71960 CHEVAGNY LES CHEVRIERES - ☎ +333.85.29.10.73
ESCAFIT (Mme GABRIELLE) - RIVIERE DE SERS - 31310 BAX
ESCOUBAS (Mme NATHALIE) - 330 CHEMIN DES TOULZAS - 31340 LA MAGDELAINES SUR TARN
ESNAULT (M. HUBERT) - HARAS DU HOULLEY - 14100 COURTONNE LA MEURDRAC
ESNOUF (M. FABIEN) - 15 RUE DE LA FOSSE DU GAST SAINTE CROIX HAGUE - 50440 LA HAGUE
ESPEUT (Mme CORALIE) - ECURIES DU PONT MARQUIS 2 RUE PAUL ARRIGHI - 89130 MOULINS SUR OUANNE
ESTIVAL (M. ETIENNE) - LABELLIE - 15290 PARLAN
ESTOPPEY (Mme DEBORAH) - CHEZ MR VINCENT EMMANUEL 4 LE NORON - 50680 ST CLAIR SUR L ELLE
ETAB LEMARCHAND ANGELIQUE - 9 RUE VICTOR JOURNEIL - 53200 CHATEAU GONTIER SUR MAYENNE
ETHUIN (Mme AMELIE) - 14 RUE JEAN-JACQUES ROUSSEAU - 59227 SAULZOIR
ETIEN (Mme FLORIE-LAURE) - LA CROIX MINIER - 03250 CHATEL MONTAGNE
ETIEN (M. MICHEL) - LE GONGE - 03250 CHATEL MONTAGNE - ☎ +334.70.59.73.85
ETIENNE (M. BENJAMIN) - LA BELLE ETOILE - 85300 SALLERTAINES - ☎ +332.51.93.17.06
ETOURNEUX (Mme JULIE) - 4 LA MAISON NEUVE ARDELAY - 85500 LES HERBIERS
ETUDE 2K (E.U.R.L.) - 17 RUE ANCELLE - 92200 NEUILLY SUR SEINE
EUDES (M. ARNAUD) - SAINT GERMAIN DE LA MER - 22550 MATIGNON
EUDES (Mme CECILE) - ST GERMAIN DE LA MER - 22550 MATIGNON
EUGENIE ET CEDRIC ANGOT (S.A.R.L.) - 18 RUE DE L ETANG - 78950 GAMBALS
EUMONT (Mme NATHALIE) - 3 LA HAYE PORCHER - 44440 JOUE SUR ERDRE
EURIAT (M. JEAN-PIERRE) - MOULIN BLUSSOT - 55300 HAN SUR MEUSE
EURO EQUESTRIAN TRADE (S.A.R.L.) - 5300 RUE DU PONT DES MURGERS HARAS DE LA GUICHARDERIE - 78610 AUFFARGIS
EUSTACHE (Mme EVA) - 22 RUE CURIE VAL POMPADOUR - 94460 VALENTON
EVAIN (Mme HENRIETTE) - LA COUR BONNET RUE BRETTE - 14700 FALAISE - ☎ +332.31.90.10.40
EVENO (M. PATRICK) - 28 RUE DE LEZELLE - 56890 ST AVE



FABIANI (Mme MELANIE) - 129 LE MONT RIAN LES OLIVES - 13013 MARSEILLE 13
FABRE (Mme CONSTANCE) - LA FERME DE LA MAGNANERIE 78 RUE GRAND DUFAY - 38660 LUMBIN - ☎ +339.63.53.21.37
FABRE (Mme LOU) - LES JONQUIERES 1090 ROUTE DE DIEULEFIT - 26740 MONTBOUCHER SUR JABRON
F.A.COMPETITION (S.C.E.A.) - 19 PLACE D'AVON - 77150 LESIGNY
FADEL (M. EDDIE) - 36 AVENUE CHARLES BURGEAT GOURZON - 52170 BAYARD SUR MARNE
FAGES (Mme MARION) - 10 RUE DE LA VOIVRE - 52000 BUXIERES LES VILLIERS
FAGES (Mme SILENE) - LES HURLIERS 744 ROUTE DU MAS RILLIER - 01390 TRAMOYES
FAGIANI (Mme LUCIE) - 4 RUE HAUTE - 21450 POISEUL LA VILLE ET LAPERRIERE - ☎ +333.80.89.08.49
FAGOT (Mme MAHITE) - 29 BIS RUE DE L'ETANG - 60850 ST GERMER DE FLY
FAGOT (M. PHILIPPE BERNARD) - 29 BIS RUE DE L ETANG - 60850 ST GERMER DE FLY

FAGUET (Mme MELANIE) - LA VIDALARIE - 81570 CUQ LES VIELMUR
FAILLE (M. DANIEL) - LIEU DIT SOURIAC - 32300 ST MARTIN
FAIVRE (Mme MARIE DOMINIQUE) - 6 ROUTE DE HOULBEC LA MARRONNIERE - 50310 FRESVILLE
FALCON (Mme ANGELINE) - 17 RUE DU STADE FAVEROLLES - 15320 VAL D ARCOMIE
FALCON (M. DIDIER) - FAVEROLLES - 15320 VAL D ARCOMIE
FALIGOT (Mme JULIETTE) - 3144 ROUTE DE LA BLANCHE - 59270 BAILLEUL
FAMILIALE RURALE MFR SAINT-FLOUR (Association ASSOC MAISON) - MAISON FAMILIALE ST FLOUR ROUTE DE MASSALES - 15100 ST FLOUR
FAMIN (M. JEAN CHARLES) - LIEU DIT LE BOURG D'OISEAUX FAMIN JEAN CHARLES ROUTE D'ISDES - 45600 SULLY SUR LOIRE
FANTAISIE (S.A.R.L.) - LA FLEUTERIE - 61360 ST JOUIN DE BLAVOU
FANTON (Mme VANESSA) - LA CHASSAGNE - 23250 ST HILAIRE LE CHATEAU - ☎ +335.55.64.55.75
FARDIN (M. YANNICK) - 2 LA FOSSE - 50240 ST AUBIN DE TERREGATTE - ☎ +332.33.48.69.87
FARDIN (M. YANNICK) - ELEVAGE DU ROUET - 50240 ST AUBIN DE TERREGATTE
FARDIN (M. YANNICK) - LA FOSSE - 50240 ST AUBIN DE TERREGATTE
FARGEOT (Mme ISABELLE) - 373 ALLEE DES ECUREUILS - 69640 ST JULIEN
FARGES (Mme DANAE) - 23 AVENUE JEAN JAURES - 19100 BRIVE LA GAILLARDE
FASEL (M. JEAN-PIERRE) - 4 LE NORON CHEZ M. VINCENT EMMANUEL - 50680 ST CLAIR SUR L ELLE
FASSETNET (M. DAMIEN) - 6 ROUTE DE TROMAREY LA MARONNIERE - 70150 BONBOILLON - ☎ +333.84.31.52.10
FATIS (Mme JULIA) - 1 ROUTE DE BERGUES - 59122 REXPOEDE
FAU (M. JEAN SYLVAIN) - CENTRE EQUESTRE DE L'ESTANG QUARTIER SUD DE L'ESTANG - 30330 TRESQUES
FAU (M. JEAN-LUC) - 62 IMPASSE DU TAPAS LIEU DIT ENTOURETTES - 31340 VILLEMUR SUR TARN
FAUCHARD (M. YVES) - BAGNEUX - 86320 PERSAC - ☎ +335.49.48.30.02
FAUCHER (Mme ALYZEE) - 11 RUE DU MONT GOSSE LUMINENCE GARDEN - 74100 ANNEMASSE
FAUCHEUX (M. NICOLAS) - 30 BIS RUE L HERMITIERE - 35230 ORGERES - ☎ +332.99.42.35.99
FAUCON (M. AXEL) - 1020 RUE DES 3 TILLEULS - 27300 ST MARTIN DU TILLEUL
FAULOCAM (E.U.R.L.) - FONPRA - 47120 ST SERIN
FAURE CURT (Mme CELINE) - LE PETIT CHAMP GUERIN - 86300 VALDIVIENNE - ☎ +335.49.56.16.15
FAUVEAU (M. GEOFFREY) - 47 ROUTE DE LA CALIFORNIE - 72560 CHANGE
FAUVEL (Mme CATHERINE) - 31 BIS, RUE CAMPAGNE PREMIERE - 75014 PARIS 14
FAVIER (M. JEROME) - 273 RUE DE LA CHAPELLE - 01290 GRIEGES
FAVRE (M. ALAIN) - FERME DES 4 VENTS - 71460 SAVIANGES - ☎ +333.85.49.29.73
FAVREAU (M. FABIEN) - LA RAINIERE - 85440 ST HILAIRE LA FORET
FAYOLLE (M. SEBASTIEN) - LA FOSSE PINAUDIERE - 37360 SEMBLANCAY
FB COMPANY SPRL - FB COMPANY SPRL AVENUE LOUISE 149/24 - 1050 BRUXELLES - BELGIQUE
FB (S.A.R.L.) - 61 QUARTIER BAROUES - 31800 LARCAN - ☎ +335.61.89.57.98
FB (S.A.R.L.) - 54 AVENUE DE L'ISLE - 31800 ST GAUDENS
F.B (S.A.S.) - SAS F.B 61 QUARTIER BAROUES - 31800 LARCAN
FBS (S.A.R.L.) - 4 RUE DES AUDRIETTES - 75003 PARIS 03
FEDI (Mme LAURE ISABELLE) - 19 RUE DE BELFORT - 92600 ASNIERES SUR SEINE
FEDON (M. OLIVIER) - 2 RUE DE LA BLETTERIE - 35000 RENNES
FEDRY (M. FRANCOIS-ERIC) - 838 LES GUILLAUMES - 01540 ST JULIEN SUR VEYLE
FEDRY (M. PIERRE-EDOUARD) - CHAMP CHAMEROT 2226 ROUTE DE SERVAS - 01400 CONDEISSIAT - ☎ +334.74.51.48.17
FEHRI (Mme CYRINE) - 2 LIEU DIT LA JOLIVETIERE - 49410 MAUGES SUR LOIRE
FELJOO (M. CIRIL) - LIEU DIT HIGUES - 32420 VILLEFRANCHE - ☎ +335.62.59.27.42
FELJOO (Mme LAETITIA) - LIEU DIT HIGUES - 32420 VILLEFRANCHE - ☎ +335.62.59.27.42
FEIL (Mme EMMANUELLA) - 32 RUE ST ANTOINE - 57670 NELLING
FERET (Mme LAURIE) - LA BORIE - 81170 LIVERS CAZELLES
FERET (M. SEBASTIEN) - LA BORIE - 81170 LIVERS CAZELLES - ☎ +335.63.33.55.48
FEREY (Mme AURELIE) - VILLAGE DE L'EGLISE - 50190 GONFREVILLE
FERIAL (M. SEBASTIEN) - 624,CHEMIN DE LA PETITE RUE - 27670 BOSROUMOIS
FERLIN (Mme STEPHANIE) - BALEJATS 500 COTE DU BOIS D ESPAGNE - 31800 VILLENEUVE DE RIVIERE
FERMANEL (Mme BENEDICTE) - 53 CHEMIN DE LA TUILERIE - 14100 ST JEAN DE LIVET - ☎ +339.82.59.21.67
FERMAUT (Mme ALEXANDRA) - ELEVAGE DES THERMES 348 ROUTE DE CONDE - 59230 ST AMAND LES EAUX
FERME AVICOLE DE LA VALLEE (G.A.E.C.) - LA VALLEE - 22400 HENANSAL
FERME DE CHATELUI (S.C.E.A.) - FERME DE CHATELUI - 78490 MONTFORT L AMAURY - ☎ +331.34.86.92.82
FERME DE MAGNEY (E.A.R.L.) - FERME DE MAGNEY - 70150 BAY
FERME DUBOIS (G.A.E.C.) - 574 ROUTE DE DROISELLE LE MOLLARD - 01340 FOISSIAT
FERME EQUESTRE DES MONTS (S.A.R.L.) - ROUTE DE PLOMBIERES - 21160 CORCELLES LES MONTS
FERME EQUESTRE MANCY (EXPLOITATION) - CENTRE HIPPIQUE MANCY 700 MONTEE GAUTHIER VILLARS - 39000 LONS LE SAUNIER - ☎ +333.84.47.16.77
FERME EQUESTRE MANCY (EXPLOITATION) - B.P. 320 - 39015 LONS LE SAUNIER CEDEX
FERNANDEZ (Mme SOLENNE) - MONTPENSY - 58230 OUROUX EN MORVAN
FERON (M. DIDIER) - 70 ROUTE DU BOIS DE LA MASSE - 76490 ANQUETIERVILLE - ☎ 02.35.56.75.95
FERON (M. GILBERT) - 21 LA HAYE DE DIGOSVILLE - 50330 GONNEVILLE LE THEIL - ☎ +332.33.43.16.81
FERON (M. PHILIPPE) - 2 ROUTE DE DROUPT LES VIGNES - 10170 RHEGES - ☎ +333.25.37.61.86
FERON (M. PHILIPPE) - 29 ALLEE DES LIBELLULES - 91830 LE COUDRAY MONTCEAUX
FERRAND (M. PHILIPPE) - 122 BOULEVARD DU MASSACRE ELEVAGE DU PARC - 44800 ST HERBLAIN
FERRAND (M. STEPHAN) - 5 RUE DU FRANC ROSIER - 37420 RIGNY USSE
FERRE (Mme KARINE) - 1 LA FRAIRE - 85500 LES HERBIERS
FERRE (M. MAXIME) - 1 LA FRERE - 85500 LES HERBIERS
FERRE (M. VINCENT) - SEVRIGNAC - 35470 LA NOE BLANCHE
FERRERA CHEVOLLEAU (Mme SANDRINE) - 3 LES RAFFARINIERS - 28120 MONTIGNY LE CHARTIF
FERRIER DUCAROUGE (Mme FLORENCE) - 1353 ROUTE DES TUPINS - 71480 LE MIROIR
FERRY POGGI (Mme MONA) - 1 RUE GRIMALDI - 98000 MONACO - MONACO - ☎ +334.93.78.89.01

FERTAT (M. JEAN-MARC) - RUE SAINT JEAN - 21410 FLEUREY SUR OUCHE - ☎ +333.80.33.65.47
FERTE (Mme MARINE) - 83 C IMPASSE CABANEL - 30100 ALES
FERTE (M. PAUL-MARIE) - LES CHAMPS DIES - 35720 MESNIL ROC'H
FESSY REY (Mme EMMANUELLE) - LES GRIVES - 42220 LA VERSANNE
FETON (Dr. Vét. MARIE-MARTINE) - HARAS DE MARIE ILE DE COURTENSON - 28260 LA CHAUSSEE D IVRY - ☎ +332.37.64.57.71
FETTE (Mme MARJORIE) - LASSERIE - 50450 GAVRAY SUR SIENNE
FIDJIS (S.C.E.A.) - LA HURLINAIE - 61120 CANAPVILLE
FILHOL (M. XAVIER) - LE LEYNARD - 69480 ANSE
FILIPPI (Mme CHARLINE) - 73 RUE DE LA FONTAINE FENIERES - 01710 THOIRY
FILLATRE (M. MANUEL) - LE COUDRAY - 50370 BRECEY - ☎ +332.33.60.44.27
FILLETTE (M. FABRICE) - 39, RUE D'ARTRES - 59990 MARESCHEs - ☎ +333.27.27.67.28
FILLIETTE (Mme JUNE) - CHATEAU DE SAINT SULPICE LA SAUVETAT SUR LEDE - 47150 LA SAUVETAT SUR LEDE
FILLIOU (Mme MANON) - LE MOULIN DE VILAINE - 72800 LUCHE PRINGE
FINANCE (Mme HELOISE) - 92 ROUTE DE ST CYR - 27370 LA SAUSSAYE
FINANCE (Mme JOHANNA) - 1014 CHEMIN DU PETIT CLAUx BARBENTANE - 13570 BARBENTANE
FINANCE (Mme MARIE) - 92 ROUTE DE ST CYR - 27370 LA SAUSSAYE
FINET (Mme CONSTANCE) - CONSTANCE ET ALEXIS LEMAIRE 39 RUE D HEM - 59780 WILLEMS
FINET (Mme DOMINIQUE) - FONTENILLE ALLEE DE FONTENILLE - 63190 LEZOUX - ☎ +334.73.73.09.84
FINET (E.A.R.L.) - ECURIE DU SOUE - 21520 LOUESME - ☎ +333.80.93.53.29
FIORITO (M. ROMAIN) - KERMOBEREZ - 29180 PLOGONNEC
FIRMIN (M. JOEL) - LA GACHE - 36310 BONNEUIL - ☎ +332.54.25.74.18
FIRTH (Mme MAGALIE) - 2 ALLEE DE LA CASCADE - 95240 CORMEILLES EN PARISIS - ☎ +331.39.78.83.96
FISCHER (Mme CAROLINE) - 14 CHEMIN DE SAINT PIERRE - 14700 VERSAINVILLE
FISCHER (M. FREDERIC) - CHEVAL VERT 2 ROUTE FOURTON MARCILLAN - 33112 ST LAURENT MEDOC - ☎ +335.56.59.41.31
FIZET (Mme EVELYNE) - 249 RUE PAUL LEGALLET HAMEAU DE PETITVILLE LE MOULIN - 76730 TOCQUEVILLE EN CAUX
FLAMBARD (Mme NICOLE) - 37 ROUTE DE DREUX - 27810 MARCILLY SUR EURE
FLAMBARD (Dr. Vét. PAUL) - LE HAUDUSSAIS - 44810 HERIC
FLAMENG (M. ERIC) - 2518 PLAYERS CT - WELLINGTON - ETATS UNIS D'AMERIQUE - ☎ +332.43.02.39.16
FLASSEUR (Mme MARJORIE) - 600 CHEMIN DES CRES - 38150 SONNAY
FLEURANCE (M. CLAUDE) - 16 LES CHABOISSIERES - 44330 VALLET - ☎ +332.40.36.33.09
FLEURANCE (M. ROBIN) - CENTRE EQUESTRE DE THOUARE LA HILLIERE - 44470 THOUARE SUR LOIRE
FLEURISSON (M. JEAN-PHILIPPE) - LA BONNELIERE - 17230 LONGEVES
FLEURISSON (Mme VALERIE) - LA BONNELIERE - 17230 LONGEVES
FLICHY (Mme LAURENCE) - LA BASSE COUR - 28480 BEAUMONT LES AUTELS
FLOCH (M. ALAIN) - LE CARPONT - 29450 SIZUN
FLOCH (Mme NANCY) - ECURIE DE KREIZ MOOR KERGUEN - 29120 ST JEAN TROLIMON
FLORI (Mme EMMIE) - 32 BOULEVARD DE METZ - 35700 RENNES
FLOTIMAX (S.A.R.L.) - 5 RUE DU FREBOURG - 76740 BOURVILLE
FOFI (M. PINO) - VIA CAVOUR 2 - 10067 VIGONE - ITALIE
FOGUET (M. MATTHIAS) - 21 RUE ROBERT - 31200 TOULOUSE
FOLACCI (M. JEAN PAUL) - COL DE LA SEGHA - 20129 BASTELICACCIA
FOLLENFANT (Mme MARIE-LOU) - 6 CHEMIN DES BATTERIES - 38700 CORENC
FOLLET (Mme BENEDICTE) - 10 RUE DE L'ABBAYE - 60157 ELINCOURT STE MARGUERITE - ☎ +339.75.83.26.98
FOLLET (Mme EMILIE) - 1035 RUE DES POTIERS - 76170 MELAMARE
FOLLIOT (M. DANIEL) - 7 ROUTE DES ESNAUDIERS LA LESMIERE - 50870 SUBLIGNY
FOLTZ (Mme MANON) - 17 RUE PORTE DE FRANCE - 57340 MORHANGE
FONCK (M. SEBASTIEN) - 15 ROUTE DE CHAZEUX LIEU-DIT CHAZELLE - 71460 CORMATIN
FONLUPT (Mme MARIE-PIERRE) - 10 BIS RUE DE CREULLY MARTRAGNY - 14740 MOULINS EN BESSIN - ☎ +332.31.08.29.31
FONTAINE (Mme AURELIE) - LE VERDEREAU - 61130 POUVRAI
FONTAINE (Mme MAUD) - 7 RESIDENCE DE L'ENCLOS - 78340 LES CLAYES SOUS BOIS
FONTES (Mme MELANIE) - ROUTE DE GARREVAQUES - 81540 SOREZE
FONTIMPE (Mme FRANCOISE) - LA BARAQUE - 42720 NANDAX - ☎ +334.77.60.19.66
FONTIMPE (Mme FRANCOISE) - 235 CHEMIN DES PINS - 42720 NANDAX
FONTIMPE (M. GILDAS) - ECURIE ELEVAGE DE BOYER 575 CHEMINS DES PINS - 42720 NANDAX
FONTIRROIG (M. SYLVAIN) - 7 LA VIEILLERIE - 50700 COLOMBY
FONVIELLE (Mme GERALDINE) - 20 CHEMIN DES ECOLIERS - 85200 BOURNEAU
FOREST (M. BERNARD) - SO-LEUAT, ROUTE DE BARTRES - 65100 LOURDES
FOREST (Mme CLEMENCE) - 1587 CHEMIN DE NOBILE LE CLOS - 42153 RIORGES
FORESTIER (M. CYRIL) - 2 ROUTE DU LAVILLON - 17270 LE FOUILLOUX
FORESTIER (M. WILLY) - 31 RUE SEGUINOLLE - 85450 CHAMPAGNE LES MARAIS
FORTIER-BEAULIEU (M. PASCAL) - 1 ALLEE DE LA ROCHEFOUCAULT - 28700 AUNEAU BLEURY ST SYMPHORIEN
FORTIN (M. ADRIEN) - 2 RUE VERTE MAMERS EQUITATION - 72600 MAMERS
FORTIN (M. ALAIN) - ECURIE ALAIN FORTIN 56 RUE DU 15E CORPS - 55800 VASSINCOURT
FOUASSIER (M. PAUL) - AMIGNY - 18300 SANCERRE
FOUGEROLLE (Mme STEPHANIE) - LES HAUTES HAIES - 72600 VILLENEUVE EN PERSEIGNE
FOUILLOUX (Mme SOPHIE) - ROUTE DES CRETES COUMO GRANO MARQUEFAVE - 31390 MARQUEFAVE
FOULQUIE (Mme ALEXANDRA) - HARAS DE CULLERET 45 RUE D'AURIGNAC - 31600 MURET
FOULQUE (Mme ALEXANDRA) - 1350 ROUTE DE LAGARDELLE - 31600 EAUNES
FOUQUE (Mme CORALIE) - LA LANDE MANUEL - 53380 JUVIGNE
FOUQUE (Mme ELEONORE) - 12 CHEMIN DE LA BOURRELIERE - 49610 LES GARENNES SUR LOIRE - ☎ +332.41.44.58.25
FOUQUE (Mme EUGENIE) - 12 CHEMIN DE LA BOURRELIERE JUIGNE SUR LOIRE - 49610 LES GARENNES SUR LOIRE
FOUQUE (Mme MARGAUX) - 627 CHEMIN DE LA VERNATELLE - 83680 LA GARDE FREINET
FOUQUET (M. ERIC) - 23 RUE DE LA VALLEE LOZON - 50570 MARIGNY LE LOZON
FOUQUIER (M. FRANCK) - 450 CHEMIN DE LA SAUGE - 83330 LE BEAUSSET

FOURCADE (Mme STEPHANIE) - CHEMIN AGERREA - 64210 AHETZE - ☎ +335.59.85.38.39
FOURCART (M. JEAN-BAPTISTE) - 4, ROUTE DE NESLE FERME DU CHATEAU - 51700 IGNY COMBLIZY - ☎ +333.26.58.07.75
FOURNEL (M. DAMIEN) - 21 LA LONGUE CHASSE ECURIE DE L'ERMISSERIE TOLLEVAST - 50470 TOLLEVAST
FOURNIER (Mme FLORIANE) - 1 RUE DES CHENES - 42240 UNIEUX
FOURNIER LAROQUE (Mme JOY ALISON) - LA VILLE AUBERT - 35430 ST GUINOUX
FOURNIER (Mme MANON) - LES VIEILLES VIGNES 6 VILLA DU TERTRE - 91590 LA FERTE ALAIS
FOURREAU (Mme EMMANUELLE) - 8 ROUTE DE LA ROUCHERE - 41700 SASSAY
FOURRIERE (M. DENIS) - 37 RUE SAINT MARTIN - 54470 MANDRES AUX QUATRE TOURS - ☎ +333.83.23.13.59
FOURRIERE (M. LIONEL) - PLACE DES MARRONNIERS - 54470 MANDRES AUX QUATRE TOURS
FOUTRIER (M. GUILLAUME) - 100 RUE DU MOULIN - 59310 MOUCHIN
FRADET (Mme JULIETTE) - 4 ALLEE DE COMPOSTELLE - 86240 CROUTELLE
FRAIOLI (M. PHILIPPE) - 41 AVENUE DU PRESIDENT ROOSEVELT - 94320 THIAIS - ☎ +339.50.02.29.39
FRAISSEIX BRUAND (Mme AGNES) - LES PETITES MAISONS DE LAVERGNE - 87130 LINARDS
FRANC (Mme CLIMENE) - 8 ALLEE DES TILLEULS - 51160 FONTAINE SUR AY
FRANCART-MUNCH (S.A.R.L.) - 1 RUE DU CIMETIERE - 08200 BALAN
FRANCE ETALONS (S.A.R.L.) - FRANCE ETALONS 12 RUE DU MOULIN TERMES - 08250 GRANDPRE
FRANCHE (Mme FABIENNE) - 7 FERME DE REDDY - 02130 COULONGES COHAN - ☎ +333.23.69.79.58
FRANCHE (M. JEAN-MARIE) - 7 REDDY FERME DE REDDY - 02130 COULONGES COHAN
FRANCIONI (M. PIERRE) - FERME DU LANGRIER MONTLANDON - 52600 HAUTE AMANCE - ☎ +333.25.84.94.49
FRANCOIS (M. AURELIEN) - 11 CHEMIN DE REMOIVILLE - 55600 MARVILLE
FRANCOIS (Mme CLARA) - 1167 CHEMIN DE FOUR - 69270 CAILLOUX SUR FONTAINES
FRANCOIS (M. DANIEL) - ELEVAGE D'ARIEL N2 LAUNAY - 50680 VILLIERS FOSSARD - ☎ +332.33.57.27.37
FRANCOIS (M. FABIEN) - 4 ROUTE DU ROSNAY TRETU - 39130 ST MAURICE CRILLAT - ☎ +333.84.25.20.76
FRANCOIS (Mme GERALDINE) - 4 ALLEE GABRIEL PERI - 54920 MORFONTAINE
FRANCOIS (M. THOMAS) - ROUTE DES PERVES - 38230 CHARVIEU CHAVAGNEUX
FRANTZ (Mme LOUISE) - 1 RUELLE DES FERMES LIEU DIT LE CHATEAU - 25290 ORNANS
FRAYSSE (Mme LAURIE) - 162 ROUTE DES SABLES CENTRE EQUESTRE ET PONEY CLUB - 71160 DIGOIN
FRAZZI (M. JEAN-MICHEL) - 43,45 RUE SAINT LEGER LE CLOS FERRE - 27120 VILLEGATS
FREBOURG (Mme CORNELIE) - LA DRANIERE LA FORET AUVRAY - 61210 PUTANGES LE LAC
FREDERIC LAGRANGE (S.A.R.L.) - SARL FREDERIC LAGRANGE HARAS DE BORY ROUTE D ADAINVILLE - 78125 LA BOISSIERE ECOLE
FREEMAN (Mme REBECCA) - HARAS DES DEMOISELLES 5 LA BARREE - 77169 ST GERMAIN SOUS DOUE - ☎ +331.64.20.13.60
FREIRE CAVALCANTI (M. VICTOR) - 20 A RUE DE PEHELBRONN SOULTZ SOUS FORETS - 67250 SOULTZ SOUS FORETS
FREMAUX (Mme JENNIFER) - 20 RUE PRINCIPALE - 60220 ABANCOURT
FREMEAU (Mme VERONIQUE) - ELEVAGE D'ARIANO LE DESERT - 03160 BOURBON L ARCHAMBAULT
FREMY (M. DOMINIQUE) - LIEU DIT REPUTE - 85110 STE CECILE - ☎ +339.74.62.02.40
FRENOY (M. FRANCOIS-XAVIER) - LE BEAUMENIL - 35630 LA CHAPELLE CHAUSSEE - ☎ +332.99.45.88.90
FRERE (M. SYLVAIN) - 995 CHAUSSEE BRUNHAUT - 59570 OBIES
FREY (M. JEAN-LUC) - 7 RUE DES JARDINS - 57430 KAPPELKINGER - ☎ 03.87.01.26.82
FREY (M. STEPHANE) - 10 RUE DU PRE - 51110 WARMERIVILLE - ☎ +333.26.02.69.36
FRIAUD (M. DOMINIQUE) - LE PLAIX - 03210 AGONGES - ☎ +334.70.43.98.63
FRICKERT (M. ALEXANDRE) - 58 RUE PRINCIPALE - 67320 ADAMSWILLER
FRICKERT (Mme MARTINE) - 58 RUE PRINCIPALE - 67320 ADAMSWILLER
FRIGOT (M. FRANCOIS) - 4 LA TRIGALLE - 50330 ST PIERRE EGLISE
FRIGOT (M. MICHEL) - LES FERRIERES - 61160 COULONCES - ☎ +332.33.35.99.42
FRIGOT (M. MICHEL) - EARL LES FERRIERES LES FERRIERES - 61160 COULONCES
FRIGOT (M. PHILIPPE) - 4 RUE DU BEL ESNAULT ST COME DU MONT - 50500 CARENTAN LES MARAIS - ☎ +332.33.71.15.19
FRIGOUT (M. GWENDAL) - LESTRENNEC LANLEYA MORLAIX - 29610 PLOUIGNEAU
FRIGOUT (Mme MAURICETTE) - LA CROIX JACOB NEGREVILLE - 50260 NEGREVILLE
FRITSCH (Mme EVELYNE) - 43 B RUE DALSACE - 88000 DEYVILLERS
FROELIGER (Mlle PAULINE) - LIEU-DIT ESPEL ROUTE DE WEINBOURG - 67340 INGWILLER
FROEMER (M. BENOIT) - 530 ROUTE DU CHATEAU BLANC DOMAINE DE CHIRY - 76570 STE AUSTREBERTHE
FROGER (Dr. Vét. RICHARD) - CLINIQUE VETERINAIRE CHEMIN DE SAUBADE - 64240 URT - ☎ +335.59.56.26.27
FROGER (Dr. Vét. VERONIQUE) - 3 COTE DES HAMETS LE RUEL - 95640 HARAVILLIERS - ☎ +331.61.02.05.01
FROMAGER (Mme AUDRAY) - ECURIE DESTINY'S 341 RUE DE LA BUTTE DU MOULIN - 76850 BRACQUETUIT
FROMER (Mme LILIANE) - ELEVAGE DES BLES ROUTE DE LA HOLLANDE - 88210 HURBACHE - ☎ +333.29.58.97.14
FROMER (M. MARTIN) - ELEVAGE DES BLES ROUTE DE LA HOLLANDE - 88210 HURBACHE
FROMONT (Mme ANNE) - 756 ROUTE DU MOULIN CUZIN - 01310 MONTRACOL - ☎ +334.74.24.22.50
FRUCHET (M. THIERRY) - LES TOUCHES ELEVAGE DU FIGUIER - 85320 STE PEXINE
FRUTIGER (Mme CELINE) - 291 RUE DES COLES C103 - 74140 EXCENEVEX
FUMEY (M. FREDERIC) - VAULVRY - 71350 CIEL
FURON (Mme STEPHANIE) - LES ETRICHETS - 72650 ST SATURNIN - ☎ +332.43.20.52.72
FUZEAU (M. VALENTIN) - LA VALLEE ROUTE DE DONNERY - 45470 TRAINOU



G & E (S.C.E.A.) - CHAMBRETTE - 85130 LES LANDES GENUSSON
GABOREAU (Mme CHARLINE) - 2 LA TUILERIE - 85390 TALLUD STE GEMME
GABOREL (M. JEAN) - 2 BIS RUE DU SOUVENIR - 56410 ERDEVEN
GABRIAC (M. VINCENT) - CHEMIN DES BUIS BALSAC - 12510 DRUELLE BALSAC
GABRILLARGUES (M. BRUNO) - ROUTE DE SAINT URCIZE - 48260 NASBINALS
GACHIGNARD (Mme ALEXANDRA) - 26 ROUTE DE SAINTE MEME - 17400 MAZERAY

GACHIGNARD (M. JEROME) - 26 ROUTE DE STE MEME - 17400 MAZERAY
GACHINOIS (M. CHRISTOPHE) - 189 LES GREUSES - 16410 GARAT
GACON (Mme ANNE) - 3 CHEMIN DES FOURCHES - 70800 JASNEY
GAGLIANO (M. JEAN-PHILIPPE) - 1 TER RUE DU TREY - 25000 BESANCON
GAGNERAULT (Mme LUCILE) - LIEU DIT PAU - 47700 RUFFIAC
GAILDRAUD (Mme VALERIE) - LE PEU BERNARDAN ELEVEGE DU PEU - 16700 RUFFEC - ☎ +335.45.30.71.61
GAILLARD (Mme CLAIRE) - LA BRISATIERE LA FERRIERE DE FLEE - 49500 SEGRE EN ANJOU BLEU
GAILLARD (M. OLIVIER) - DAGNON - 01990 ST TRIVIER SUR MOIGNANS
GAILLARD (M. REGIS) - 85 ROUTE DE FONTAINEBLEAU - 91490 MILLY LA FORET
GAILLARDOU (M. THOMAS) - 1 RUE DU CHANOINE PAMBRUN - 64000 PAU
GALDO (M. SERAPHIN) - 13 RUE DE L HUYNE LOUVIERES - 52800 LOUVIERES
GALLET (Mme VANESSA) - 39 IMPASSE DE BOIS DE FOSSE - 45270 AUVILLIERS EN GATINAIS
GALLIS (M. JEAN) - LA BOISSELLERIE JOBOURG - 50440 LA HAGUE - ☎ +332.33.52.75.90
GALY (Mme EMMANUELLE) - HARAS DE LA PLANCHE HUILLE - 49430 HUILLE LEZIGNE
GAMAND (Mme HELENE) - LA TUILLIERE - 87510 ST JOUVENT - ☎ +335.55.75.86.50
GANDON (M. ALAIN) - 2, LES FONTAINES - 50810 LA BARRE DE SEMILLY - ☎ +332.33.57.70.28
GARBAIL (Mme MELISSA) - CHEF D'ENTREPRISE MATIBOT NORD - 47250 GUERIN
GARCIA (Mme CAROLINE) - 32 AVENUE DES GRESSETS - 78170 LA CELLE ST CLOUD
GARCIA GIL (M. MICHEL) - LA RIVIERE - 81220 ST PAUL CAP DE JOUX
GARCIA (M. PHILIPPE) - 4 ABBAYE DE BALLAC - 44290 PIERRIC
GARDEUX (M. LAURENT) - 100 PLACE DE L EGLISE - 88140 DOMBROT LE SEC - ☎ +333.29.07.43.05
GARDIN (M. JEAN-YVES) - 1, LES BASSES ABBAYES - 50370 LA CHAISE BAUDOIN - ☎ +332.33.48.58.73
GAREZ (M. BRUNO) - ALLEE DE LA TOUR - 71530 LESSARD LE NATIONAL - ☎ +333.85.45.92.74
GARNIER (Mme NOELLE) - 8 RUE DE L'ESPERANCE - 18400 ST CAPRAIS
GARNIER (M. REMY) - 427 MAS VERNON - 01240 DOMPIERRE SUR VEYLE - ☎ +334.74.30.35.90
GARNIER (M. STEPHANE) - 46 RUE JEAN DUPLESSIS - 78150 LE CHESNAY
GARNIER (Mme VALERIE) - BRUSSON FERME SAINTE ANNE - 72370 SOULITRE
GARO (M. GWENAEL) - 13 CHEMIN DU PRE HAUT - 91160 SAULX LES CHARTREUX
GARO (Mme NATHALIE) - 60 RUE AVAULEE - 92240 MALAKOFF
GARON'HORSE (E.A.R.L.) - 554 ROUTE DU CENTRE EQUESTRE L GARON'HORSE MONTESQUIEU - 47130 MONTESQUIEU
GARRABEY (M. ARNAUD) - 1515 ROUTE DE CHATRES - 41700 COUDES
GARRIGUES (M. NICOLAS) - ECURIE DE PEHOU - 22490 PLOUER SUR RANCE
GARRIOU (M. NICOLAS) - 5 SAINT HUBERT - 44650 LEGE - ☎ +332.40.26.65.25
GASC (M. ROMAIN) - 210 BIS AV COLONEL TEYSSIER APPT 22 - CHEZ MANON AZAIS - 81000 ALBI
GASNIER (Mme CHARLOTTE) - 856 ROUTE DE SAINT SAIRE - 76440 SOMMERY
GASNIER (M. CHRISTOPHE) - LES SAGNES - 63460 TEILHEDE
GASPARD (Mme DANIELE) - FERME DE NOUVEAU LIEU - 54110 ROSIERES AUX SALINES
GASPARD (M. JEAN-MICHEL) - JMG TIM NOUVEAU LIEU - 54110 ROSIERES AUX SALINES
GATEFOIN (Mme GWENDOLINE) - 24 CHEMIN DES LAUZIERES - 30980 LANGLADE
GATESOUBE (M. PASCAL) - FONTBRAY - 36600 VEUIL
GATIER (Mme LAURENCE) - 3 PLACE DE WAGRAM - 75017 PARIS 17 - ☎ +331.42.67.63.57
GATINEAU (M. LAURENT) - L'AUBREE - 17620 ECHILLAIS - ☎ +335.46.84.23.27
GAUCHER-HEBERT (Mme ANGELIQUE) - LES EPINAYS - 61170 LES VENTES DE BOURSE
GAUDEFROY (Mme GWENAELLE) - 7 BIS ROUTE DE CAMPHIN - 59112 CARNIN
GAUFFRETEAU DENIS HARAS DU GERY (E.A.R.L.) - LE PETIT GERY - 79250 NUEIL LES AUBIERS - ☎ +335.49.65.59.49
GAUFFRETEAU (M. DENIS) - HARAS DU GERY - 79250 NUEIL LES AUBIERS - ☎ +335.49.65.59.49
GAULARD (M. JOEL) - 30 ROUTE DU VAL D AMOUR - 39380 AUGERANS - ☎ +333.84.71.73.85
GAULIARD (M. KEVIN) - 750 ROUTE DES ESSARTS - 71580 FRONTENAUD
GAULLIER (Dr. Vét. GAETAN) - LE COUGOU - 44530 GUENROUET
GAUMAIN (M. GUILLAUME) - 30 ROUTE DU DOLBEC - 50700 BRIX
GAURIEAU (M. JEAN-CLAUDE) - SOLEILHAVOUP - 19460 NAVES - ☎ +335.55.27.03.07
GAUSSERON (M. THIERRY) - LAUNAY MAHE BELLOU SUR HUISNE - 61110 REMALARD EN PERCHE - ☎ +332.33.25.97.07
GAUTHERAT (M. YVES) - 7, RUE DU JURA - 68210 CHAVANNES SUR L ETANG - ☎ +333.89.25.20.51
GAUTIER (M. GUILLAUME) - LA CHAUVELIERE - 44440 JOUE SUR ERDRE
GAUTIER (Mme MAITE) - 5 CHEMIN DU PINIER - 85300 SOULLANS
GAUTRON (M. BERTRAND) - LA MOULERIE - 44660 ROUGE - ☎ +332.40.28.34.73
GAUVIN (M. BERTRAND) - 28 LA GUIDEMAIE - 56220 ST JACUT LES PINS
GAUZIGNAC (M. MAX) - 1033 ROUTE DE BINEST - 31620 BOULOC
GAVARD (M. ELIE) - LA GRIMAUDIERE - 35133 ROMAGNE
GAVELLE (M. SEBASTIEN) - HARAS DE LA RAPEE - 27140 BAZINCOURT SUR EPTE
GAVILLET (M. FRANCOIS) - 431 CHEMIN POSE-PERRET - 74250 PEILLONNEX
GAVILLET (M. PASCAL) - 431 CHEMIN POSE PERRET - 74250 PEILLONNEX
GAVILLET (M. VALENTIN) - RUE AUGUSTE MAJEUX 19 - 1600 BULLE - SUISSE
GAZAVE (Mme HELENE) - 5 RUE DU FRANC ROSIER - 37420 RIGNY USSE
GC EQUITATION (S.C.E.A.) - SCEA GC EQUITATION 1 RUE DU GENERAL DE GAULLE - 55300 APREMONT LA FORET
GC SPORT (S.A.S.) - GC SPORT 15 RUE DE LA VERNUILLETTE - 78440 DROCOURT
GEFFROY (M. OLIVIER) - 35 RUE DE LATTRE DE TASSIGNY - 85310 NESMY
GELEBART (M. ERWAN) - CROAS BURZUT - 29890 GOULVEN
GELEY (M. JEAN-MARIE) - 16 RUE MARIE CURIE - 44230 ST SEBASTIEN SUR LOIRE
GELY (M. JEAN-BAPTISTE) - LE PUECH DE FAGE - 12390 BOURNAZEL
GELY (M. LAURENT) - RUE LAMARTINE CZ PHARMACIE GELY FORT DE FRANCE - 97200 FORT DE FRANCE
GENDRON (M. PASCAL) - 15 RUE DES BAS TREVOIS BP20160 SPORT HORSES BUSINESS & INVEST - 10000 TROYES
GENIN (Mme CORALIE) - 570 B, CHEMIN DE LA CALADE - 83000 TOULON - ☎ +334.94.03.10.65
GENTIL (M. FRANCIS) - 11 PLACE DU LAVOIR - 08450 ANGECOURT - ☎ +333.24.26.74.08

GENVRESSE (M. ALAIN) - COAT FOREST - 29460 HANVEC - ☎ +332.98.21.99.87
GENVRESSE (Mme KARINE) - COAT-FOREST - 29460 HANVEC - ☎ 02.98.21.99.87
GENY GROS (M. REMI) - 16, CHEMIN DU CLOS DU ROI - 91530 LE VAL ST GERMAIN
GEOFFROY (Mme MARIE) - 68 RUE DE NEUBOURG - 27930 GAUVILLE LA CAMPAGNE
GEORGE (Mme MARIE) - 45 CHEMIN DE SAINT ROCH - 06570 ST PAUL DE VENCE
GEORGELIN (M. FABRICE) - HARAS D'EMERAUDE LIEU DIT BELLEVILLE - 35800 ST BRIAC SUR MER
GEORGES (M. PHILIPPE) - 3, RUE DE L'ISLE - 55000 SAUDRUPT
GEORGET (M. PIERRE) - LE CHAILLOU - 61380 SOLIGNY LA TRAPPE
GERARD (M. ALAIN) - 6 RUE PIERRE ET MARIE CURIE - 90300 CRAVANCHE - ☎ +333.84.26.39.94
GERARDEAUX (M. GILBERT) - 21 APPT VERLAINE RUE DE LA LIBERATION - 59174 PETITE FORET
GERARDEAUX (M. GILBERT) - 51 RUE LOUIS ARAGON - 59494 PETITE FORET
GERAUD (Mme ADELIN) - LE SAULAIS - 53290 GREZ EN BOUERE
GERAUD (M. PAUL) - LE SAULAIS - 53290 GREZ EN BOUERE
GERBEAUX (Mme FLORENCE) - ECURIE DE LA BORDE 2 LA BORDE SUD - 60480 REUIL SUR BRECHE
GERMAIN (Mme LEA) - 6. RUE DE LA SAMSONNIERE LA FONTENELLE - 35560 VAL COUESNON - ☎ +332.99.98.41.10
GERMAIN (M. PHILIPPE) - 6 RUE DE LA SAMSONNIERE - 35560 VAL COUESNON - ☎ 02.99.98.41.10
GERMOND (Mme CAROLINE) - 1 IMPASSE DU BOIS BOUCHON - 76520 ST AUBIN CELLOVILLE
GERMOND (M. YANN) - LE HARAS DE NEROLI ROUTE DE LA HAYE - 28260 BERCHERES SUR VESGRE
GERREBOUT (Mme LEA) - 1382 ROUTE DES ATTAQUES - 62340 ANDRES
GERVAIS (Mme SARAH) - ELEVAGE DU CHAUVEREAU LE PETIT CHAUVEREAU - 49370 ST CLEMENT DE LA PLACE
GEVRESSE (Mme SOLEN) - ROUTE DE CRESPIERES PONEY CLUB DES ALLUETS - 78580 LES ALLUETS LE ROI
GEVRESSE (M. WILLIAM) - ROUTE DE CRESPIERES - 78580 LES ALLUETS LE ROI - ☎ +331.39.75.95.52
GHIRAGOSSIAN (M. LAURENT) - 7 LA BARBOTAIS - 35410 NOUVOITOU
GIBAUT (M. GREGORY) - LE DOMAINE NEUF - 03430 COSNE D ALLIER - ☎ +332.99.58.99.72
GIBAUT (M. PIERRE) - 5 RUE SAINTE CATHERINE - 69001 LYON 01
GIBOULET (M. PASCAL) - 513 RTE DE DRACE - 69220 TAPONAS - ☎ +333.85.24.78.14
GIBSON (M. GLENN) - LA VERRERIE RIAILLE RIAILLE - 44440 RIAILLE
GIBSON (Mme YVONNE) - LA VERRERIE RIAILLE - 44440 RIAILLE
GICQUEL (M. MATTHIEU) - 7 RUE DU GENERAL DE GAULLE - 44140 LA PLANCHE
GIFFARD (M. EMILE) - LE BOIS - 50740 CAROLLES - ☎ 02.33.61.75.84
GIFFARD (M. EMILE) - LE BOIS - 50740 CAROLLES
GIFFARD (Mme MICHELE) - LE BOIS - 50740 CAROLLES
GILABERT (Mme CATHERINE) - 1017 ROUTE DE BINEST - 31620 BOULOC
GILBERT (M. GERARD) - 64 RUE DU 8 MAI 1945 - 45170 ST LYE LA FORET
GILBERT (M. JEAN-MAURICE) - LE PETIT PAY EARL ELEVAGE DE ROUMARD - 85190 BEAULIEU SOUS LA ROCHE
GILLES (Mme ANNE-JULIE) - L ECHAUSSEE - 35120 LA BOUSSAC
GILLES (M. GEORGES) - LES BROCHES 2 BIS ROUTE DE LA VERDURERIE - 50360 LA BONNEVILLE - ☎ +332.33.41.08.26
GILLOT (Mme BARBARA) - 75 RUE DE BERMERIE - 59310 BEUVRY LA FORET
GINDREAU (M. THOMAS) - 14 RUE DU COMMANDANT GUILBAUD - 85370 NALLIERS - ☎ +332.51.30.92.19
GINISTY (Mme NATHALIE) - 1116 CHEMIN DE MONTRET - 31530 MENVILLE
GIORGETTI (Mme ELODIE) - HARAS DES STAR LA MAISON NEUVE DE LAURIERE - 87500 ST YRIEIX LA PERCHE
GIRARD (M. ADRIEN) - LE PUIITS - 36290 AZAY LE FERRON
GIRARD (Mme ANNE-LAURE) - 32 LA ROQUE D'ACIER - 30390 ARAMON
GIRARD (Mme CHRISTELLE) - 1315 TREIGNEUX - 26390 HAUTERIVES
GIRARD (M. FREDERIC) - LA CHEMINEE VERTE - 45510 NEUVY EN SULLIAS - ☎ +332.38.58.18.01
GIRARD (Mme MYA) - LE PUIITS - 36290 AZAY LE FERRON
GIRARD-MILLE-PILAT (M. YOHAN) - 22 RUE EDGAR DEGAS - 40200 MIMIZAN
GIRARDOT (M. BENJAMIN) - 615 RUE DE LA CROIX FERRAT HAMEAU DE LA COUR - 21130 AUXONNE
GIRARDOT (Mme NATHALIE) - 38 RUE DE LA GUEURGE PRANGEY - 52190 VILLEGUSIEN LE LAC - ☎ +333.25.84.48.74
GIRAUD (M. HUBERT) - 137, RUE DES CAUDRONS - 62400 LOCON - ☎ +333.21.68.88.44
GIRAUD (M. LAURENT) - 2 FAUBOURG DE LIMOGES - 23170 CHAMBON SUR VOUEIZE - ☎ +335.55.82.29.58
GIRAUD (Dr. Vét. MARION) - HARAS DE KERIZAC - 56390 LOCQUELTAS - ☎ +332.97.66.60.94
GIRAUD (Mme MELANIE) - LA MINGOIRE - 86800 SAVIGNY LEVESCAULT
GIRAUD (M. PIERRE-ANTOINE) - LA MINGOIRE - 86800 SAVIGNY LEVESCAULT
GIRAUD (Mme SYLVAIN) - 2 FAUBOURG DE LIMOGES - 23170 CHAMBON SUR VOUEIZE
GIRAUDET (M. MAURICE) - 15 RUE PRINCESSE ANTOINETTE - 98000 MONACO - MONACO
GIRAUT (Mme CELINE) - CENTRE EQUESTRE DU ROUGET - 77260 CHAMIGNY - ☎ +331.60.22.20.28
GIRODON (M. CLAUDE) - FARGES - 63470 ST GERMAIN PRES HERMENT - ☎ +334.73.22.14.40
GIRY (Mme LONA) - ANCETTE - 43210 BAS EN BASSET
GISCARD D'ESTAING (Mme VALERIE-ANNE) - 331 22ND STREET SANTA MONICA - 90204 CALIFORNIA - ETATS UNIS D'AMERIQUE
GIUDICE (Mme MELIANE) - 9 RUE DENIS PAPIN SENS - 89100 SENS
GLAIS (M. THIERRY) - 16 RUE PIERRE NEVEU - 61600 LA FERTE MACE
GLAZMAN (M. JEAN DIDIER) - 12 RUE DES CHINTRES - 01330 STE OLIVE
GLEIZE (Mme MELANIE) - 1 RUE DES 2 PONTS - 70200 LYOFFANS
GLEMEE (Mme SOIZICK) - LA BEAUCHERAIS - 35630 ST BRIEUC DES IFFS
GLOAGUEN (Dr. Vét. SABINE) - CABINET VETERINAIRE 7 BIS, RUE LECLERC - 17110 ST GEORGES DE DIDONNE - ☎ +335.46.06.33.00
GOASDUFF (M. FRANCOIS) - LINGOUAL - 29470 LOPERHET
GOASDUFF (M. FRANCOIS) - 6 PLACE GENERAL DE GAULLE - 29860 PLABENNEC
GOBE (M. PATRICK) - LA COFFINIERE DE BAS - 50410 MONTBRAY - ☎ +332.33.91.84.55
GOBEAUX (M. JEAN-CHRISTOPHE) - 4 RUE LE COMTE LIEU DIT BIERRE - 61160 OMMOY
GOBET (Mme CAMILLE) - 95 LES CHAUFFAUX - 39300 BOURG DE SIROD
GOBET KAY (Mme CLAUDE) - 95 LIEU DIT LES CHAUFFAUX - 39300 BOURG DE SIROD
GOBIN (M. GUERRIC) - 1349 RUE MAINBERTHE - 76480 JUMIEGES
GODARD (M. LOUIS) - 1 LE MOULIN DE LA GENTIERE - 50240 ST JAMES

GODEAU (M. AMBROISE) - ELEVAGE AMBROISE GODEAU LA RONCERAIE - 53240 LA BACONNIERE
GOFFIN (M. CLINT) - 40 RUE ANNE-ALEXANDRINE DE FURSTENBERG LA ROBERTSAU - 67000 STRASBOURG
GOFFINET (M. ALAIN) - 39, RUE DE LA LYRE - 50800 STE CECILE - ☎ +332.33.49.82.23
GOINEAU (M. DANIEL) - LA DUGERIE - 85130 LA GAUBRETIERE - ☎ +332.51.66.64.96
GOLDEN HORSE COMMERCE (S.A.R.L.) - 7 RUE CLAUDE DEBUSSY - 94440 SANTENY
GOMEZ (M. OLIVIER) - CHEMIN D EN QUETTOLA 2 - 1616 ATTALENS - SUISSE
GONIN (M. JULIEN) - 295 CHEMIN DE LA ROCHE - 01160 ST MARTIN DU MONT
GONOD (M. STEPHANE) - IMPASSE LES LONGUES PIECES - 74140 CHENS SUR LEMAN
GONSOLIN (M. CHRISTIAN) - LES COEURIES MONTGARDON 31 RTE D'ANGOVILLE - 50250 LA HAYE - ☎ +332.33.46.02.22
GONSTAVE (Mme VALERIE) - 15 PLACE CROIX DES RAMEAUX - 63190 LEZOUX - ☎ +334.73.73.42.97
GONZALEZ (M. JEAN) - 39 RUE DU TREGOR - 22260 ST CLET
GOSNAVE (Mme MAEVA) - LE LIEU GAUGAIN RUE DE LA COTE BLANCHE - 14130 LE BREUIL EN AUGES - ☎ +332.31.64.02.72
GOSSE (M. PATRICE) - LA CHANIERE - 50530 SARTILLY BAIE BOCAGE - ☎ +332.33.48.86.72
GOSSE (M. PIERRE) - LA CHANIERE - 50530 SARTILLY BAIE BOCAGE - ☎ +332.33.48.86.72
GOSSELIN (M. EMMANUEL) - LES LANDES LA LONGUE RUE SAINT GEORGES DE BOHON - 50500 TERRE ET MARAIS
GOSSELIN (Mme EMMANUELLE) - 2 FERME DE RIBON JOBOURG - 50440 LA HAGUE
GOSSELIN (M. HYACINTHE) - 2 RIBON JOBOURG - 50440 LA HAGUE - ☎ +332.33.52.88.82
GOSSELIN (Mme LEA) - LE HUTREL ACQUEVILLE - 50440 LA HAGUE
GOSSELIN (Mme LUCILE) - 2 RIBON JOBOURG - 50440 LA HAGUE - ☎ +332.33.52.88.82
GOSSET (M. JEAN-PIERRE) - 3 IMPASSE DE LA FORET LES HAYONS - 76270 ESCLAVELLES - ☎ +332.35.94.70.80
GOUAZE (Mme MARION) - 4 RUE DES LABOUREURS - 31800 ST GAUDENS
GOUBSKY (Mme AXELLE) - 24 RUE DE MAUPASSANT - 27000 EVREUX
GOUEFFON (Mme BEATRICE) - 18 PASSAGE DES DEUX PONTS VILLALET SYLVAINS LES MOULINS - 27240 SYLVAINS LES MOULINS
GOUFFIER (Mme ELISABETH) - 69 BIS RUE CANOVILLE - 91540 MENNECY - ☎ +331.64.57.30.83
GOUIN (Mme EVELYNE) - 8, RUE DE FLINES - 59230 CHATEAU L ABBAYE
GOUIN (Mme PAULINE) - LA BOURDINIERE - 61560 BAZOCHES SUR HOENE - ☎ +332.33.25.22.24
GOULARD (M. MANOEL) - 1 IMPASSE RUE DE BAUGE - 36300 LE BLANC
GOUNOT (M. SEBASTIEN) - LE CHENAT - 36360 FAVEROLLES EN BERRY - ☎ +332.54.40.53.68
GOURIU (Mme LENA) - 5 BAS REGNIAUX - 35850 GEVEZE
GOURLIER (Mme SANDRINE) - LES BEAUJETS - 03340 MERCY
GOURREAU (Mme STEPHANIE) - LA CROIX DES SAURETS - 58240 CHANTENAY ST IMBERT
GOURRIER (M. LAURENT) - LA CROIX FOULON - 50500 RAIDS
GOURSAUD (Mme SOPHIE) - FEUNTEN IVIN - 29290 ST RENAN
GOURVELLEC (Mme ESTELLE) - 52 RUE 19 MARS 1962 - 29770 AUDIERNE
GOUSSE (M. DAVID) - 107 ROUTE DE LA MARE - 27680 ST THURIEN
GOUTILLE (M. THOMAS) - 660 ROUTE DE LA BRUYERE LES ROYAUX - 42155 LENTIGNY - ☎ +334.77.63.34.75
GOUYE (M. PIERRE) - LES VERRERIES - 72500 LAVERNAT - ☎ +332.43.46.59.56
GOY (M. CYRIL) - LA COMBELLE - 16110 TAPONNAT FLEURIGNAC
GOYARD (M. DIDIER) - 5, RUE DE LA BABETTE - 69380 LES CHERES - ☎ +334.78.47.63.98
GRADILIS ELEVAGE (S.C.E.A.) - CHEMIN DE LA FONTAINE DE RULLE SCEA GRADILIS ELEVAGE MAS LOUS 4 - 34130 MUDAISON
GRAHAM (Mme AMY) - HARAS DU RY FERME DE LA GANCELLERIE BREVANDS - 50500 CARENTAN LES MARAIS
GRANDCHAMP DES RAUX (Dr. Vét. ALIX) - LA THEBAUDIERE LA FONTENELLE - 72350 ST DENIS D ORQUES
GRANDCLAIR (Mme CLAIRE) - 17 ROUTE DES QUATRE CURES - 50340 PIERREVILLE
GRANDCLAUDE (Mme DELPHINE) - 5 RUE DE L'EGLISE - 71370 ST CHRISTOPHE EN BRESSE
GRANDCOLIN (Mme JULIE) - LES BAYLIAS MONTAGNAC-D'AUBEROCHE - 24210 MONTAGNAC D AUBEROCHE
GRANDET (Mme MANON) - AYZOLS SAUSSENAC - 81350 SAUSSENAC
GRANDI (Mme CLELIA) - 63 B RUE DE TOUL - 54200 CHOLOY MENILLOT
GRANDIERE (Dr. Vét. ERIK) - ECURIE LOYAUTE BP 4 - 60580 COYE LA FORET
GRANDIR EN EQUILIBRE (E.A.R.L.) - PIECES DE BRAULT - 37370 ST PATERNE RACAN - ☎ +332.47.73.56.45
GRANDJEAN-DELIEGE (M. GREGORY) - HARAS DU ROUGE BOIS RUE DES MOULINS - LA VELLERIE - 37390 LA MEMBROLLE SUR CHOISILLE
GRANDMONTAGNE (Mme ALEXIANE) - 1 ALLEE DES PLATANES - 57530 LES ETANGS
GRANGER (M. JEAN-MICHEL) - BEAULIEU - 56250 ELVEN - ☎ +332.97.53.54.06
GRANGIER (M. CHRISTOPHE) - 523 ROUTE DE LA CROIX BUEE - 14130 ST ANDRE D HEBERTOT
GRANIER (Mme MANON) - 1 AVENUE DE LA GARE - 30820 CAVEIRAC
GRASKAMP (Mme TIFFANY) - CHEMIN DU GRILLET 10 - 1233 BERNEX - SUISSE
GRASS (M. CHARLES) - 47 RUE DE LA PEPINIERE - 89100 SENS
GRASSET (Mme EMILIE) - DOMAINE DE MENJOPOLIS - 85390 BAZOGES EN PAREDS - ☎ +332.51.51.59.02
GRASSET (Mme SOPHIE) - MENJOPOLIS - 85390 BAZOGES EN PAREDS - ☎ +332.51.51.59.02
GRAULIER (M. THIERRY) - 15 LA FORET TEAM GM - 44840 LES SORINIERES - ☎ +332.40.04.42.48
GRAZIANI (Mme CAROLINE) - 48 DOMAINE DES ECOTS - 49070 ST LAMBERT LA POTHERIE
GREARD (M. LUDOVIC) - 21 ROUTE DU HARAS FLOTTEMANVILLE - 50690 LA HAGUE
GREPINET (Mme AMBRE) - RUE DES PINS - 21120 IS SUR TILLE
GREPINET (M. JEROME) - RUE DES PINS - 21120 IS SUR TILLE
GRESSIER (M. ALEXIS) - 4 RUE DU CHATEAU - 27800 BRETIGNY
GRIES (Mme BRIGITTE) - ELEVAGE DES CHAINES 9 RUE DE L EGLISE - 21460 THOSTE
GRIFFOND (Mme VICTORIA) - 366 ROUTE DE TOURNUS - 71290 RATENELLE
GRILLARD (M. FRANCOIS) - 6 RTE DE HOULBEC - 50310 FRESVILLE
GRILLON (Mme FANNY) - 34 GRAND RUE - 54620 JOPEECOURT
GRILLON (M. SEBASTIEN) - 8 ROUTE DE LA ROUCHERE - 41700 LE CONTROIS EN SOLOGNE
GRILLON (Mme VIRGINIE) - 38 RUE FRANC A LOUER - 59530 VILLEREAU
GRIMALDI (Mme MARION) - 515 CHEMIN DES PIES ET DES VAREN - 42210 BELLEGARDE EN FOREZ
GRIMBLAT (Mme SYLVIE) - 14 BIS AVENUE DU PDT WILSON - 75116 PARIS 16 - ☎ +331.47.04.28.65
GRIS (Mme CHLOE) - 10 RUE DU FORT MAHON LE TURNES - 62630 FRENCQ

GRITTI (Mme LEA) - 4 PLACE DE VANDOEUVRES - 1253 VANDOEUVRES - SUISSE
GRIZON (Mme MARGUERITE) - 380 LE CLOS - 17450 ST LAURENT DE LA PREE - ☎ +335.46.83.14.05
GROLLEAU (Mme MARIE-ANNE) - 4 LES BOURDELLES - 23230 BORD ST GEORGES - ☎ +335.55.65.71.02
GROSBETY VUILLEMOT (M. ALEX) - 1 CHEMIN DES TERREAUX - 89310 NOYERS
GROSSE (Mme JOELLE) - 1 CHEMIN DES BARRIERES - 54660 MOUTIERS - ☎ +333.82.46.02.57
GROSSIN (M. PASCAL) - CLUB HIPPIQUE DE FLERS LE HAZE 27 RUE DES SPORTS - 61100 FLERS - ☎ +332.33.45.10.25
GROUALLE (Mme CARINE) - ELEVAGE SUNHEUP 64 RUE DE LA LIBERATION - 50660 QUETTREVILLE SUR SIENNE
GROULT (M. RENE) - CHATEAU D'AGNEAUX - 50180 AGNEAUX - ☎ +332.33.56.19.21
GROUSELLE (M. BENJAMIN) - 55 AVENUE DES GRANDS GOULETS - 26420 LA CHAPELLE EN VERCORS
GROUSSAUD (Mme SANDRINE) - 8 PLANCHEMOREIL - 23000 ST FIEL
GROUX (M. GUILLAUME) - ELEVAGE D ARTOIS 27 RUE CASIMIR BEUGNET - 62160 BULLY LES MINES
GRUEL (Mme FRANCOISE) - 5 ALLEE DES ILES CHAUSEY - 35700 RENNES
GRUSON (Mme BRIGITTE) - 370, RUE DE SAINTES - 62575 HEURINGHEM - ☎ +333.21.12.61.13
GRUSON (M. JEAN-MARIE) - 370, RUE DE SAINTES - 62575 HEURINGHEM - ☎ 03.21.12.61.13
GRUSON (Mme JENNIFER) - 241 RUE BUCHART - 62136 LA COUTURE
GUEGUINO (M. MAXIME) - CHAMBOURG - 37130 BREHEMONT
GUELOU (Mme MARGAUX) - 8 ROUTE DE LARCHANT - 77690 MONTIGNY SUR LOING
GUENARD (M. CHRISTOPHE) - 9 RUE DU CHAMP LECLERC - 70800 AINVELLE
GUENEUGUES (M. PATRICK) - LE PAVILLON - 45370 DRY - ☎ +332.38.45.95.85
GUENINCHAULT (M. MICHEL) - LA RAINIERE - 49140 SEICHES SUR LE LOIR - ☎ +332.41.76.22.84
GUERAULT (Mme KELLY) - 18 RUE DU FOND GUERIN - 91190 ST AUBIN
GUERIN (M. BENJAMIN) - 21 RUE DU GENOIS - 29900 CONCARNEAU
GUERIN (Mme CATHERINE) - 1030 RUE DE LA THINE - 26140 ALBON - ☎ +334.75.03.04.32
GUERIN (Mme CHARLOTTE) - 1 LA PETITE MOISENAIS - 44560 CORSEPT - ☎ +339.63.42.77.11
GUERIN (Mme FANNY) - LIEU DIT LA CAPELLE - 14310 LONGVILLERS
GUERINET (M. THOMAS) - 5 RUE DE LA LIMOISE - 17620 ECHILLAIS
GUERRIER (Mme AUDE) - 2 RUE LA CANTERIE - 44220 COUERON
GUETTA (Mme CLAIRE) - 57 TER BOULEVARD DU LAC - 95880 ENGHEN LES BAINS
GUETTA (Mme LEA) - 57TER BOULEVARD DU LAC - 95880 ENGHEN LES BAINS
GUEZEL (M. JONATHAN) - 6 RUE DE L'OCEAN - 56410 ERDEVEN - ☎ +332.97.55.60.76
GUIBERT (M. JEAN-MARC) - 22 RUE LOUIS MAFFRE - 15130 LAFEUILLADE EN VEZIE - ☎ +334.71.62.55.45
GUIBERT (M. PHILIPPE) - ST JEAN D'ALCAS CHEMIN ST ROCH - 12250 ST JEAN ET ST PAUL - ☎ +335.65.49.43.14
GUIBERT (Mme VALERIE) - SAINT JEAN D'ALCAS - 12250 ST JEAN ET ST PAUL
GUIBLAIN (M. OLIVIER) - 6 RUE DU CHATEAU D EAU LA LONGUEAIE - 89320 CERISIERS - ☎ +333.86.96.25.52
GUICHAOUA (M. PATRICK) - CHANTEPIETTE - 35135 CHANTEPIE
GUICHARD (Mme ALEXANDRA) - 110 RUE DU DOCTEUR CAMUSET - 39000 LONS LE SAUNIER
GUICHARD (Mme CLAUDIA) - 5 RUE DES DENTELLIERES - 78640 ST GERMAIN DE LA GRANGE
GUICHARD (Mme DOMINIQUE) - 1241 LE PERRIER - 42210 L HOPITAL LE GRAND
GUIGNARD (M. MATTHIEU) - 5 BAS REGNIAUX - 35850 GEVEZE
GUIGNERY (Mme PAULINE) - 17 RUE DES PERRUQUES - 27600 ST PIERRE LA GARENNE
GUIGUET (Mme EMNA) - 33 CHEMIN DE LA GIRAUDIERE - 01380 ST ANDRE DE BAGE
GUILBERT (Mme CHANTAL) - 3 RUE SAINT MARC - 50580 PORT BAIL SUR MER - ☎ +332.33.94.16.40
GUILBERT (M. PIERRE) - LES 4 VENTS - 35400 ST MALO
GUILLARD (Mme AGATHE) - 11 ROUTE DU LOGIS - 50220 PRECEY - ☎ +332.33.70.98.00
GUILLARD (Mme ANNE) - MONESTIE - 81990 CARLUS
GUILLARD (Mme CHANTAL) - LA FOSSE 1 ROUTE DES JAUNETS - 50870 SUBLIGNY - ☎ 02.33.61.53.97
GUILLARD (M. MARC) - 1 ROUTE DES JAUNETS LA FOSSE - 50870 SUBLIGNY
GUILLEMETTE (M. JOCELYN) - LE PRESBYTERE - 50420 BEUVRIGNY
GUILLEMONT (Mme CAROLINE) - 7 RUE D'AMIENS - 60210 BEAUDEDUIT
GUILLEMOT (Mme CAROLINE) - 24 RUE DE L EGLISE - 51230 ANGLUZELLES ET COURCELLES - ☎ +333.26.80.42.50
GUILLEMOT (Dr. Vét. LOUIS PHILIPPE) - 3, RUE DU 23 NOVEMBRE - 57370 PHALSBOURG - ☎ +333.87.24.49.87
GUILLERM (M. MICKAEL) - LA TRIPAIS - 35470 PLECHATEL
GUILLET (M. GILLES) - FERME EQUESTRE DES BARNIERS - 45220 CHATEAU RENARD - ☎ +332.38.28.50.93
GUILLET (M. LAURENT) - LA COTE - 01240 LENT
GUILLOME (Mme MARINE) - LA VARINIERE TORTISAMBERT - 14140 LIVAROT PAYS D AUGE
GUILLON (M. CYRIL) - 52 RUE WALDECK ROUSSEAU - 91210 DRAVEIL
GUILLON (Mme EMILIE) - LA PETITE BERAIS - 44780 MISSILLAC
GUILLON (Mme MARIE) - 14 CHEMIN DES BOUFFORTS - 35500 VITRE
GUILLON (Mme STEPHANIE) - 52 RUE WALDECK ROUSSEAU - 91210 DRAVEIL
GUILLOU (Mme BRIGITTE) - 43 CHEMIN DE TOULVEN - 29000 QUIMPER - ☎ +332.98.54.74.92
GUILLOU (Mme LYDIE) - FERME DE L'HOPITAL - 27120 LE PLESSIS HEBERT - ☎ +332.32.36.69.24
GUILLOUX (Mme LOLA) - 6 RUE DE L ARBRE FILLIOT - 08300 BERTONCOURT
GUILMET (Mme NATHALIE) - ROUTE DE PELAMER PELAMER EQUITATION - 44490 LE CROISIC
GUIMET (Mme ALEXANDRA) - L'ANGELLERIE - 86430 MOUTERRE SUR BLOURDE - ☎ +335.17.36.15.00
GUINARD (M. FELIX) - ECURIES DE LA MAUGARDAIS - 22370 PLENEUF VAL ANDRE
GUINARD (Mme LAURENCE) - ECURIES DE LA MAUGARDAIS - 22370 PLENEUF VAL ANDRE - ☎ +332.96.64.67.43
GUIOT (Dr. Vét. MICHEL) - HARAS DE TALMA 3 TALMA - 08250 GRANDPRE - ☎ +333.24.30.50.46
GUIOT (Dr. Vét. MICHEL) - 12 RUE DU MOULIN TERMES - 08250 GRANDPRE
GURU INVEST GURU INVEST (S.A.S.) - 55 BOULEVARD PEREIRE - 75017 PARIS 17
GUTIERREZ CORTINA (M. ALEJANDRO) - FRANCISCO P.MIRANDA 71 COLONIA MERCED GOMEZ - 01600 MEXICO CITY - MEXIQUE
GUTIERREZ CORTINA (M. ALEJANDRO) - CHEZ GFE 14 PLACE P GERMAN - 14700 FALAISE
GUY (Mme LYNDA) - LE VIVIER - 61340 BERD HUIS - ☎ +332.33.73.98.90
GUYARD (M. FRANCOIS-XAVIER) - LES VILATTES HARAS TOREL - 53360 QUELAINES ST GAULT
GUYETANT (Mme CLAUDE) - ROUTE DE CLAIRVAUX - 39260 MEUSSIA - ☎ 03.84.42.69.08

GUYETANT (M. JOSEPH) - 1 ROUTE DE CLAIRVAUX - 39260 MEUSSIA - ☎ +333.84.42.69.08
GUYON (M. FRANCK) - 51, AVENUE DE LA VALLEE - 57870 HARTZVILLER
GUYON (M. JACKY) - 139 CHEMIN DES BOUNAUDES - 84530 VILLELAURE
GUYON (M. LIONEL) - 18 ROUTE ANET - 78200 SOINDRES
GUYONNET (M. CHRISTOPHE) - 3 CHEMIN DU TERRAIL HARAS DES MENEUX - 33880 ST CAPRAIS DE BORDEAUX
GUYONNET (M. MICHEL) - 49 CHEMIN DU MOTTY CHEVRETTE - 85370 NALLIERS
GUYONNET (M. THEO) - 3 CHEMIN DU TERRAIL - 33880 ST CAPRAIS DE BORDEAUX



HA KAWANISHI (Mme ISABELLE) - VILLAGE EQUESTRE DE LA BAZONNIER LA PETITE BAZONNIERE - 44680 STE PAZANNE
HAAS (Mme PRISCILLA) - TRAON AR ROZ - 29460 L HOPITAL CAMFROUT
HABART (Mme CORINNE) - 6 BIS RUE MICHEL DE BONCOURT HAMEAU D ECAMES - 62360 CONDETTE
HACHE CARRE DE LUSANCAY (M. JEAN-PIERRE) - 40, AVENUE GABRIELLE D'ESTREES - 37270 MONTLOUIS SUR LOIRE - ☎ +339.51.04.85.73
HAEFELI (Mme MELINA) - 6 RUE ALIBERT - 75010 PARIS 10
HAENTJENS-JULE (Mme MARIE) - KERNOUAIL - 56390 LOCQUeltas
HAMEL (Mme APOLLINE) - 7 HAMEAU COUVERT - 50340 SIOUVILLE HAGUE
HAMEL (M. JACQUES) - 2 RUE DE L'EGLISE VAUDIVAL - 50310 OZEVILLE - ☎ +332.33.21.41.21
HAMELIN (M. QUENTIN) - 1735 RUE DES VALLEES - 59550 PRISCHES
HAMILTON AL AIDAROUS (Mme MAEVE JANET) - LA BIOTTIERE - 53260 PARNE SUR ROC - ☎ +332.43.02.46.45
HAMMES (M. MICHAEL) - SCHADOWSTRASSE 4 - 60596 FRANKFURT - ALLEMAGNE
HANK (M. CARLOS) - H5 SPORT HORSES LLC EIN 68-6261931 874 WALKER RD STE C - 19904 COUNTY OF KENT - ETATS UNIS D'AMERIQUE
HANNEDOUCHE (M. HUBERT) - 1B AVENUE DE LA LIBERATION - 60200 COMPIEGNE
HANRIOT COLIN (Mme ELYANE) - ECURIE DE CHEVIGNEY 1, CHEMIN CHARMEUX - 25530 CHEVIGNEY LES VERCEL - ☎ +333.81.56.21.79
HANUS (Mme FRANCOISE) - 105 AVENUE BOUVIER - 6762 ST MARD VIRTON - BELGIQUE - ☎ +3332.63.57.93.15
HARADHAS ELEVAGE DE CHEVAUX (S.C.E.A.) - CHEZ ANNIE HASLE 11 LA GRANDE OISELLERIE - 72370 NUILLE LE JALAIS
HARAS BOIS MARGOT (S.A.S.) - LES GLASIERES - 14590 LE PIN - ☎ +332.31.31.64.03
HARAS D' AZUR (E.A.R.L.) - CH N° 19 DIT DE LA CHEVALIERE LIEU DIT LES FERRAGES - 13150 TARASCON - ☎ +334.90.91.45.95
HARAS D' EOLE (E.A.R.L.) - 17 RUE CLOEBERGHIER ERIC ET GUILLAUME DEWULF - 59210 COUDEKERQUE BRANCHE - ☎ +333.28.63.24.76
HARAS D' ICK (E.A.R.L.) - 116 LA TILLAYE - 27260 ST SYLVESTRE DE CORMEILLES - ☎ +332.32.56.81.48
HARAS D'ARGONNE (E.A.R.L.) - 16 ROUTE DE CHEPPY - 55270 VARENNES EN ARGONNE - ☎ +333.29.80.72.40
HARAS D'ARGOUGES (E.A.R.L.) - EARL HARAS D'ARGOUGES 1 LE GRAND MANOIR COSQUEVILLE - 50330 VICQ SUR MER - ☎ +332.33.23.94.87
HARAS D'AULPS (S.A.R.L.) - 500 ALLEE DE MONTOLIVET - 38160 CHEVRIERES
HARAS D'AUSTRAL (S.C.E.A.) - 20 RUE DE LA GRANDERIE - 50570 REMILLY LES MARAIS - ☎ +332.33.72.28.78
HARAS DE BEAUREPAIRE (E.A.R.L.) - HARAS DE BEAUREPAIRE 1410 E RUE DE LA CHAPELLE - 59280 BOIS GRENIER
HARAS DE BEAUREVOIR (E.A.R.L.) - 36 CHEMIN DE LA BOISSIERE - 28260 SOREL MOUSSEL
HARAS DE BEAUVAIS (S.C.E.A.) - LIEU DIT BEAUVAIS - 72320 GREEZ SUR ROC
HARAS DE BELESBAT (S.C.E.A.) - 6 CHEMIN MONTOIR DE VILLEMARTIN - 91150 MORIGNY CHAMPIGNY
HARAS DE BLANCASTEL (S.C.E.A.) - 496 CHEMIN DE LA HUQUETIERE - 14130 BLANGY LE CHATEAU
HARAS DE BOIS DIEU (E.A.R.L.) - 1 CHEMIN DE CALLES - 69380 LISSIEU
HARAS DE BRULLEMAIL - LE HAUT DE BRULLEMAIL - 61390 BRULLEMAIL
HARAS DE CAPUCINE (S.A.R.L.) - 734 RUE DE LA MONTAGNE BP 16 - 60650 ONS EN BRAY - ☎ +333.44.81.34.40
HARAS DE CASTELLANE (S.C.E.A.) - 1480 DOMAINE DE CASTELLANE - 84120 PERTUIS
HARAS DE CHICHY (E.A.R.L.) - 8 RUE SAINT MARTIN CHICHY - 89250 HAUTERIVE
HARAS DE CHRISTOL (E.A.R.L.) - LIEU DIT AUJOLS D29 - 12630 MONTROZIER
HARAS DE CONNINCTHUN (E.A.R.L.) - HARAS DE CONNINCTHUN 235 RUE DE CONNINCTHUN - 62250 BEUVREQUEN
HARAS DE CONQUES (S.A.S.) - CONQUES - 33420 ST AUBIN DE BRANNE - ☎ +335.57.25.51.95
HARAS DE CROISSETTE (S.C.E.A.) - HARAS DE CROISSETTE 26 RTE DE ST POL - 62130 CROISSETTE
HARAS DE FELINES (S.A.S.) - SAS HARAS DE FELINES LE BOURG - 42122 ST MARCEL DE FELINES
HARAS DE FUYSSIEUX (S.C.E.A.) - 273 CHEMIN DU HARAS - 38890 MONTCARRA - ☎ +334.72.82.91.29
HARAS DE GABKCAL - LE GRAND DAILLE - 24460 CHATEAU L EVEQUE
HARAS DE GARRY PIERRE (S.C.E.A.) - SCEA HARAS DE GARRYPIERRE LA PETITE TOUCHE - 41210 NEUNG SUR BEUVRON
HARAS DE HUS (S.A.R.L.) - DOMAINE DU PONT HUS - 44390 PETIT MARS - ☎ +332.40.72.38.38
HARAS DE LA BARELIERE (E.A.R.L.) - LA BARELIERE PAYRE - 86700 VALENCE EN POITOU - ☎ +335.49.53.67.75
HARAS DE LA BLANCHARDIERE (S.A.R.L.) - C/O EARL HARAS DU PACHAVERT FERME DE ST GILLES D143 - 89140 ST SEROTIN
HARAS DE LA BOULOYE (E.A.R.L.) - EARL HARAS DE LA BOULOYE 1228 RUE BAUDETS - 62240 WIRWIGNES
HARAS DE LA CHAPELLE (S.C.E.A.) - HARAS DE LA CHAPELLE 5 ROUTE DE MERU VALLANGOUJARD - 95810 VALLANGOUJARD
HARAS DE LA CHARME (E.A.R.L.) - LE MOULIN D AHUY - 21121 AHUY
HARAS DE LA FOLIE (E.A.R.L.) - LA FOLIE - 28130 MAINTENON - ☎ +332.37.18.00.40
HARAS DE LA MALIVOYE (S.A.) - HARAS DE LA MALIVOYE 2 RUE VIOLLIER - 1207 GENEVE - SUISSE
HARAS DE LA MONTAGNE (S.C.E.A.) - HARAS DE LA MONTAGNE LA VRIGNAUSIERE - 85220 COMMEQUIERS
HARAS DE LA PLANCHARDERIE (S.C.E.A.) - ROUTE DE ST BASLEMONT - 88800 LIGNEVILLE - ☎ +333.29.08.69.98
HARAS DE LA PORTE DE SAINT LEU (S.A.R.L. LES) - 2 ROUTE DE SAINT LEU - 92290 CHATENAY MALABRY
HARAS DE LA SEILLE (S.C.E.A.) - 31 AV DE PONT A MOUSSON - 54700 PORT SUR SEILLE
HARAS DE LA SOURCE (S.C.E.A.) - FERME DES MINIMES - 77660 ST JEAN LES DEUX JUMEAUX
HARAS DE LA VALLEE (S.A.R.L.) - LES AUTHIEUX - 14430 VICTOT PONTFOL
HARAS DE LACKE (E.A.R.L.) - LA CROIX DE FATOUVILLE - 14130 ST BENOIT D HEBERTOT - ☎ +339.63.04.34.97

HARAS DE L'ANCELLIERE (S.C.E.A.) - L ANCELLIERE - 72130 MOULINS LE CARBONNEL - ☎ +332.33.28.40.58
HARAS DE L'ARTOLIE (S.C.E.A.) - 97 ROUTE DE LATRESNE - 33360 CARIGNAN DE BORDEAUX
HARAS DE L'AUBE (E.A.R.L.) - ROUTE DE THURY HARCOURT - 14220 MESLAY - ☎ +332.31.84.17.76
HARAS DE L'EDEN (S.C.E.A.) - SCEA HARAS DE L'EDEN 415 ROUTE DE CHATONNAY - 38440 ST JEAN DE BOURNAY
HARAS DE LIVERDY (S.A.R.L.) - 31 RUE DE LA CROIX DE RETAL - 77220 LIVERDY EN BRIE - ☎ +331.64.07.65.06
HARAS DE LORANE (E.A.R.L.) - 220 CHEMIN DE CAZEJUS - 31600 SEYSSES
HARAS DE MONTAGNE (E.U.R.L.) - CHATEAU LA VERNEDE - 81470 CUQ TOULZA - ☎ +335.63.75.47.76
HARAS DE NEUVILLE (S.A.S.) - 271 AVENUE DE NEUVILLE - 78950 GAMBAYS
HARAS DE PHAROS (E.A.R.L.) - 12 RUE DES VALBOULETS - 78580 BAZEMONT
HARAS DE PION PARA (E.A.R.L.) - HARAS DE PION PARA 545 CARRAIRE CARTAU - 13530 TRETTS
HARAS DE PREVEL (E.A.R.L.) - EARL HARAS DE PREVEL 332 IMPASSE DES HAYES - 14130 SURVILLE
HARAS DE RABAT (S.A.R.L.) - LIEU DIT RABAT - 01330 LE PLANTAY
HARAS DE ROCHEFORT (S.C.E.A.) - 10 AVENUE DE LA CHARENTE - 17300 ROCHEFORT - ☎ +335.46.99.25.90
HARAS DE SAINT ELOI (E.A.R.L.) - 365, ROUTE DE LA CAMBE - 27800 ST ELOI DE FOURQUES
HARAS DE SAINT LOUIS (E.A.R.L.) - HARAS DE SAINT LOUIS CHATEAU DE LA CORNIERE - 61500 MACE
HARAS DE SAINTE GEMME (S.A.R.L.) - 46 ROUTE DE POISSY - 78810 FEUCHEROLLES - ☎ +331.30.54.50.00
HARAS DE SAUSSAY (E.U.R.L.) - LES 4 VENTS ROUTE DE COURTOMER - 61240 LE MERLERAULT
HARAS DE ST EM (S.C.E.A.) - 22 LE PATIS CIBOT ST EMILIEN DE BLAIN - 44130 BLAIN
HARAS DE ST LOUIS (E.U.R.L.) - HARAS DE ST LOUIS CHATEAU DE LA CORNIERE - 61500 MACE
HARAS DE TRIAVAL (S.C.E.A.) - ROUTE DES BARNOLETS N110 - 77760 ACHERES LA FORET - ☎ +331.64.24.40.60
HARAS DE TURAN (S.C.E.A.) - 40 AVENUE PIERRE BROSOLETTTE - 94300 VINCENNES
HARAS DE VAUGOURET (E.A.R.L.) - 17 ROUTE DE VAUGOURET - 89140 ST SEROTIN
HARAS DE VILLERS (S.N.C.) - RUE LOUIS PASTEUR - 60600 ERQUERY - ☎ +333.44.78.32.22
HARAS D'ELLE (S.C.E.A.) - 1 VILLENEUVE - 50680 MOON SUR ELLE - ☎ +332.33.56.66.65
HARAS D'ELOGE (S.C.E.A.) - RUE DE LA CROIX BLANCHE - 78350 LES LOGES EN JOSAS
HARAS DES ANGES (E.A.R.L.) - 29 ROUTE DEPARTEMENTALE 643 HAMEAU DE BOISTRANCOURT - 59217 CARNIERES - ☎ +333.27.82.02.33
HARAS DES BRIMBELLES (S.A.R.L.) - 5 RUE DU FIEF CADOT - 27600 ST AUBIN SUR GAILLON
HARAS DES CAPITELLES (S.C.E.A.) - 2244 ROUTE DE PUYCORNET EARL HARAS DES CAPITELLES JEAN - 82130 L HONOR DE COS
HARAS DES CEDRES - 12 RUE DE TOUSSUS - 78117 CHATEAUFORT
HARAS DES CHESNAIES (S.C.E.A.) - 2 RUE DES CHESNAIES - 25250 ONANS
HARAS DES COUDRETTES (S.A.R.L.) - LES COUDRETTES LE MESNIL MAUGER - 14270 MEZIDON VALLEE D AUGE
HARAS DES COURS (E.A.R.L.) - HARAS DES COURS - 14690 PIERREFITTE EN CINGLAIS - ☎ +332.31.90.03.24
HARAS DES FOULONS (S.C.E.A.) - 1 CHEMIN DES FOULONS MANOIR DES FOULONS - 78790 ROSAY
HARAS DES HAYES (E.A.R.L.) - LES HAIES - 72440 TRESSON
HARAS DES JONQUILLES (S.A.R.L.) - 2271 LES MARIVAUX - 76360 PISSY POVILLE
HARAS DES K (S.C.E.A.) - CAMPAGNE LE COQ CLUCHON ET TULARGUE - 04280 CERESTE
HARAS DES M (S.A.R.L.) - LE HARAS M - 61200 AUNOU LE FAUCON - ☎ +332.33.36.53.66
HARAS DES MURIERS (S.C.E.A.) - CARREFOUR ERNOULT - 14130 ST ANDRE D HEBERTOT
HARAS DES NOIRES FEIGNES (S.C.E.A.) - LES NOIRES FEIGNES - 88550 POUXEUX
HARAS DES PRINCES (S.A.R.L.) - 2794 RN 43 - 62730 LES ATTAQUES - ☎ +333.21.85.01.53
HARAS DES TOURELLES (S.A.S.) - 102 RUE DE PORT ROYAL - 78470 ST REMY LES CHEVREUSE
HARAS DES VENETES TOURNAIRE EVA (E.A.R.L.) - HARAS DES VENETES GOULIEC HARAS DES VENETES - 56500 BIGNAN
HARAS DLH (S.C.E.A.) - HARAS DLH 456 RUE DE LA HAYETTE - 76860 LONGUEIL
HARAS DU DELTA (S.A.R.L.) - 2 RUE DE MATATO - 33470 LE TEICH
HARAS DU FORT DE WITRY (E.A.R.L.) - ROUTE DE BERRU FORT DE WITRY - 51420 WITRY LES REIMS
HARAS DU FOUGERAY (S.C.E.A.) - LE FOUGERAY RUE DU GRAND PORT - 50530 BACILLY
HARAS DU GRAND CAUGY (E.A.R.L.) - ROUTE DE CAUGY - 14400 ST VIGOR LE GRAND - ☎ +332.31.22.77.54
HARAS DU LERCHENBERG (S.C.E.A.) - ROUTE D'INGELSHOF - 67110 GUNDERSHOFFEN - ☎ +333.88.07.32.07
HARAS DU MANOIR HDM (E.A.R.L.) - LE MANOIR - 14950 ST PIERRE AZIF
HARAS DU MILLE (S.C.E.A.) - ROUTE DE SCHALKENDORF - 67350 VAL DE MODER - ☎ +333.68.03.41.65
HARAS DU MOULIN (E.A.R.L.) - 98 RUE JEAN JAURES - 59188 ST VAAST EN CAMBRESIS
HARAS DU PACHAVERT (E.A.R.L.) - FERME DE SAINT GILLES DEPARTEMENTALE 143 - 89140 ST SEROTIN
HARAS DU PARADIS - HARAS DU PARADIS 253 RUE DU BOIS DE CHOQUES - 59710 MERIGNIES
HARAS DU PAYROL (E.I.R.L.) - LA MALTIERE - 86210 ARCHIGNY
HARAS DU PERE (S.C.) - 42 AVENUE DU PONT SUSPENDU LIEU DIT LE PERE - 17430 ST HIPPOLYTE
HARAS DU REVERDY (S.A.S.) - ZA LES MESNILS - 50520 JUVIGNY LES VALLEES - ☎ +332.33.91.35.60
HARAS DU RY (S.A.S.) - FERME DE LA GANCELLENERIE BREVANDS - 50500 CARENTAN LES MARAIS - ☎ +339.67.20.94.70
HARAS DU VAL HENRY (S.C.E.A.) - ROUTE DE TRUN LE VAL HENRY TORTISAMBERT - 14140 LIVAROT PAYS D AUGE - ☎ +332.31.32.99.87
HARAS FONTANEL (S.C.E.A.) - HARAS FONTANEL LES FONTANELLES - 24700 MENESPLET
HARAS KRF (S.C.E.A.) - DOMAINE DU BOIS DU PRINCE 302 CHEMIN DES GRANDES VIERRES - 69380 DOMMARTIN
HARAS MANSOLEIN (E.A.R.L.) - 14 ROUTE DU HAYS - 70800 FONTAINE LES LUXEUIL - ☎ +333.84.94.23.80
HARAS MONTDESIR (E.A.R.L.) - 2 LE SABLARD - 33710 LANSAC
HARAS TREIZE (E.A.R.L.) - 202 RUE DU CHATEAU HARAS TREIZE FERME DU CHATEAU - 60410 SAINTINES
HARAS VOLTAIRE (S.A.S.) - 11 AVENUE D'IENA - 75116 PARIS 16
HARDY (M. CHARLES) - LES EGLANTINES LES CLOUZEAUX - 85430 AUBIGNY LES CLOUZEAUX
HARISTOY (Mme CECILE) - RSD AGORRETA A7 1247 AVENUE DE BAYONNE - 64210 BIDART
HARIVEL (Mme MANON) - 100 CHEMIN CAZANABE - 64370 HAGETAUBIN
HARLANT (M. JONATHAN) - BEAUVALLON - 37230 LUYNES
HARMONIE V (S.C.E.A.) - LES VARENNES - 71250 MAZILLE
HARNIEH (M. GEOFFRAY) - 14 CLOS DES POMMIERS - 56690 LANDEVANT
HARTEREAU (Mme MARIE-HELENE) - ENEZ COAT - 29800 ST DIVY
HASCOET (Mme CAMILLE) - GOLHEN VIHAN - 29150 CAST

HASCOET (M. PIERRE-MARIE) - 4D RUE D'ARGOAT - 29150 CAST
HATERT (M. JOHAN) - NALONSART 11 - 4570 MARCHIN - BELGIQUE - ☎ +324.72.70.27.04
HATRON (Mme ELISABETH) - 9 CHEMIN DU BUALA - 65100 BARTRES
HAURI (M. MARKUS) - CHEZ MR VINCENT EMMANUEL 4 LE NORON - 50680 ST CLAIR SUR L ELLE
HAURI (M. THOMAS) - 7 REITERWEG - 5703 SEON - SUISSE
HAUTBOIS DEBRIX (M. JOSEPH) - 15 LA PIARDERIE - 50330 CLITOURPS - ☎ +332.33.20.30.54
HAUVILLER ELEVAGE DE CHEVAUX (S.E.L.A.F.A.) - 4 RUE DU CLOS DES BUIS - 37230 FONDETTES
HAVET (M. MICHEL) - 12 RUE A GRES ELEVAGE DES GRES - 62310 MATRINGHEM - ☎ +333.21.04.47.63
HAY HOYE (Mme ANNE-SOPHIE) - 120 CHEMIN DE LA COTE LE VER A VAL - 76190 HAUTOT LE VATOIS
HAY (M. PAUL-EMMANUEL) - 21 RUE DU MOULIN - 45170 CROTTES EN PITHIVERAIS
HEBERT (Mme ADELE) - HAMEAU PIQUET - 50260 BREUVILLE
HEBERT (Mme CHARLENE) - CHEMIN DES PARQUETS - 14310 LANDES SUR AJON
HEBERT (M. MATHIAS) - LE PATIS - 41300 PIERREFITTE SUR SAULDRE
HEBERT (M. VLADIMIR) - 2 CHEMIN DE VAUGOUBERT - 50700 TAMERVILLE
HECART (Mme MARIE) - HARAS DE PLAISANCE 34 AVENUE MARECHAL FOCH - 60300 CHAMANT
HECART (M. MICHEL) - HARAS DE LA ROQUE LIEU BREARD - 14340 LA ROQUE BAINARD - ☎ +332.31.63.22.62
HECKEL (M. JEAN-LUC) - 433 LES FOURS A CHAUX DOMAINE DU RAU - 14400 CROUAY - ☎ +332.31.21.65.04
HEINRICH (M. FRANCK) - 12, RUE DE STRASBOURG REITWILLER - 67370 BERSTETT
HEINTZ (Mme MATHILDE) - 2B RUE DES SEMAILLES - 67240 BISCHWILLER
HELAINÉ (M. ALBERT) - COTTUN - 14330 TOURNIERES
HELARY (M. VORGAN) - LA ROCHE - 22130 CORSEUL
HELFER (M. VINCENT) - 4 RUE PRINCIPALE - 57830 IBIGNY
HELLEC (M. DIDIER) - 21 RUE FRANCOIS LE LEVE - 56100 LORIENT
HELLIN (Mme MARION) - CHEMIN DE LA BUTTE VERTE LES NOES FERME DE STAN - 27600 ST AUBIN SUR GAILLON
HELLO HOLDINGS 31 SLU - CALLE SERRANO 111 - 28006 MADRID - ESPAGNE
HELOISE (Mme FINANCE) - 92 ROUTE DE ST CYR - 27370 LA SAUSSAYE
HELQUE MEUNIER (Mme MARGAUX) - 1437 CHEMIN DU ROMARIN - 26400 ALLEX
HELVE (M. ERIC) - 896 RUE DES BARRES - 14330 LE MOLAY LITTRY
HENAULT (M. PIERRE-ANTOINE) - 36 RUE DE MAINTENON - 28210 LORMAYE
HENN (M. ANTOINE) - ECURIE DE LA FONTAINE 26 RUE DE LA FONTAINE - 57680 NOVEANT SUR MOSELLE
HENN (M. MARC-ANTOINE) - ECURIE DE LA FONTAINE 26 RUE DE LA FONTAINE - 57680 NOVEANT SUR MOSELLE
HENN (Mme SANDRINE) - ECURIE DE LA FONTAINE 26 RUE DE LA FONTAINE - 57680 NOVEANT SUR MOSELLE - ☎ +333.87.52.84.25
HENNION (M. ERIK) - 329 RUE DU THUIT - 27520 THENOUVILLE
HENRARD (Mme NOLWENN) - 2C RUE DE LA MARTINIÈRE HYENVILLE - 50660 QUETTREVILLE SUR SIENNE
HENRICH (M. PHILIPPE) - 7 RUE DU CHESNEY - 27510 PRESSAGNY L ORGUEILLEUX
HENRIOT (M. PIERRE) - LE PERRON 2 RUE DE LA CARRIERE - 70230 LARIANS ET MUNANS - ☎ +333.81.86.10.49
HENRY (Mme CATHERINE) - 2, RUE JACQUES COEUR VILLA LES TAMARIS - 91600 SAVIGNY SUR ORGE - ☎ +331.69.05.91.76
HENRY (M. CHRISTIAN) - 15 RUE SAINT GEORGES - 54380 SAIZERAIS
HENRY (M. JEAN-CHARLES) - 2, RUE JACQUES COEUR - 91600 SAVIGNY SUR ORGE
HENRY (Mme MARIE-DOMINIQUE) - 2, RUE JACQUES COEUR - 91600 SAVIGNY SUR ORGE - ☎ +331.69.05.91.76
HENRY (M. PIERRE) - 16 RUE SERGE MAINGARD - 72230 RUAUDIN
HENRY (Mme SYLVIE) - 2 RUE JACQUES COEUR - 91600 SAVIGNY SUR ORGE
HEQUE (M. VIRGILE) - 1437 CHEMIN DU ROMARIN ECURIES LES SABOTS DE CHERLEY - 26400 ALLEX
HERBRETEAU (M. ANTHONY) - 2 LA ROCHETTE - 85140 ST MARTIN DES NOYERS
HERDT (Mme SYLVIE) - 1 CHEMIN DE LA MORICERIE ST SYMPHORIEN LE VALOIS - 50250 LA HAYE
HERIVEAUX (M. FRANCK) - 1 LA PERELLE - 50620 ST FROMOND - ☎ +332.33.56.29.61
HERIVEAUX (Mme INGRID) - LA PERELLE - 50620 ST FROMOND
HERMAN (M. PATRICK) - 6 ROUTE NEUVE - 50890 CONDE SUR VIRE - ☎ +332.33.56.52.50
HEROUART (M. ANDRE) - 44 ROUTE DE VAUX LA COUR BARREE - 89290 ESCOLIVES STE CAMILLE
HERPIN (M. JEAN-PIERRE) - ELEVAGE DU VALON ELEVAGE DU VALON SARTILLY BAIE BOCAGE - 50530 SARTILLY BAIE BOCAGE
HERPIN (Mme LILIANE) - ELEVAGE DU VALON LA VERIVIERE - 50530 SARTILLY BAIE BOCAGE
HERQUELLE (M. GUILLAUME) - 4 CHEMIN DE VILLIERS - 77930 CHAILLY EN BIÈRE
HERTRICH (Mme MORGANE) - 1263 RUE DE PEYZIEU - 01990 CHANEINS
HERVAGAULT (Mme CYNTHIA) - LA PETITE HOUSSAYE - 50680 VILLIERS FOSSARD
HERVAGAULT (M. VINCENT) - 437 RUE DU MARECHAL JUIN - 50000 ST LO
HERVAGAULT (M. VINCENT) - LA PETITE HOUSSAYE - 50680 VILLIERS FOSSARD
HERVE (Mme CHANTAL) - ECURIES DU BAS FOUR - 89310 FRESNES - ☎ +333.86.75.68.17
HERVE (M. MARC) - 1 LIEU DIT BIDOT - 33124 BRANNENS
HERVIEU (M. ANTOINE) - 11 RUE DES BOIS LA CHAPELLE EN JUGER - 50570 THEREVAL
HERVIEU (M. ANTOINE) - 13 RUE DES BOIS LA CHAPELLE EN JUGER - 50570 THEREVAL
HERY (Mme BEATRICE) - 22 LA CROIX BLANCHE - 35350 ST COULOMB - ☎ +332.99.40.42.87
HETIER (Mme GUYLAINE) - ELEVAGE DU CHARPENAY 73 RUE DU CHARPENAY - 69210 LENTILLY - ☎ +334.74.01.82.68
HETIER (M. JEROME) - 73 RUE DE CHARPENAY - 69210 LENTILLY
HEUDRON (Mme CATHERINE) - HARAS BOIS DU RONDEL 1 CHEMIN D'AIRAINES - 80470 BREILLY - ☎ +333.22.39.28.18
HEULOT (M. YANNICK) - 7/9 ALLEE JOELLE - 44250 ST BREVIN L OCEAN - ☎ +332.40.27.96.27
HEURTEUX (Mme AGATHE) - 14 RUE ERNEST HENTSCH - 1207 GENEVE - SUISSE
HILAIRE (M. STEPHANE) - 9 BOUBALIN - 44810 HERIC - ☎ +332.40.95.20.93
HILLION (Mme CLAIRE) - 31 RUE DU HAUT LOCOYARNE - 56700 HENNEBONT
HILLION (M. FRANCK) - 31 RUE DU HAUT LOCOYARNE - 56700 HENNEBONT
HINARD DUFOUR (Mme ALEXA) - 33 ROUTE DE L'EGLISE - 50500 AUVERS
HINDERZE (M. FREDERIC) - 6 BIS RUE DU MARECHAL FOCH - 78600 MAISONS LAFFITTE
HIPEAU (Mme CLEMENCE) - 70 GRANDE RUE - 77440 TANCROU
HIPPO-CRACKS (S.A.R.L.) - 144 AV DES ANCIENS COMBATTANTS - 33450 IZON
HIRAULT (Mme INGRID) - LA RIVIERE - 51130 BERGERES LES VERTUS

HIRAUX (Mme HELENA) - 3 HAMEAUX DE DOHIS ELEVAGE DE NAJU - 02170 LESCHELLE
HIRIART DURRUTY (M. MARC) - RUE ANCHIBERRIA ECURIE DE LA COTE BASQUE - 64210 BIDART
HIVET (M. MARTIN) - 7 LES SALINIERS - 85110 MONSIREIGNE
HOLFORD (M. TIM) - HARAS DU GAZON S.A.R.L. CAPITOL - 61210 NEUVY AU HOULME - ☎ +332.33.12.57.81
HOLLANDER (Mme ANGELIQUE) - 1 RUE DU FAY HAMEAU DE CAMPAGNETTE - 62380 WAVRANS SUR L AA
HOLLARD (M. RAPHAEL) - CURIE FLOURENS EQUITATION - 31130 FLOURENS
HOLLEY (Mme CHARLYNE) - 7 RUE DE GREVILLE - 50700 VALOGNES
HOLTZ-HAMMES (Mme KARIN) - 56450 SURZUR
HOLTZ-HAMMES (Mme KARIN) - 2 KERHAS VIHAN - 29920 NEVEZ
HOLTZ-HAMMES (Mme KARIN) - SCHADOWSTRASSE 4 - 60596 FRANKFURT - ALLEMAGNE
HOMO (Mme CHRISTINE) - 4 RUE NEUVE - 67120 SOULTZ LES BAINS
HONDERMARCK (M. CHRISTOPHE) - 45 RUE DE BERNIERES - 14012 CAEN CEDEX
HOPPENREYS (M. JOHANNES) - CHEZ GUINANDON - 16450 PARZAC
HORSE IMPORT EXPORT (E.U.R.L.) - HORSE IMPORT EXPORT 2072 ROUTE DE BEHIE LA NOETTE - 50860 MOYON VILLAGES
HORSE JUMP (S.A.R.L.) - HORSE JUMP CHAMPAILLER 618 RUE DES TAMARIS - 42720 POUILLY SOUS CHARLIEU
HORSE LAKE (E.A.R.L.) - 211 CHEMIN DU BIOLAY - 01660 MEZERIAT
HORSE PARK (S.C.E.A.) - HORSE PARK 2942 CHEMIN DE VIDALET - 84120 PERTUIS
HORSEINVEST (S.A.S.) - 4 RUE ST GILLES - 76000 ROUEN
HOSTE (M. BENJAMIN) - HARAS CHARTRAIRE ROUTE ROYALE - 21390 BIERRE LES SEMUR
HOSTE (M. ROGER) - LE BOURG - 58230 ST AGNAN
HOSTEAU (M. HUBERT) - CHALET DU BOIS DE VILLE - 08440 VILLE SUR LUMES - ☎ +333.24.22.42.53
HOTTOT (Mme CAROLINE) - 20 RUE DES PLAINS - 27600 ST JULIEN DE LA LIEGUE
HOUBEN (M. VINCENT) - LA BLONDELLERIE 20 ROUTE D'ANGERS - 49250 BEAUFORT EN ANJOU
HOUEL (M. BASTIEN) - BEAULIEU - 72190 NEUVILLE SUR SARTHE
HOUEL (M. NICOLAS) - 23 CHEMIN DU COLOMBIER - 77760 ACHERES LA FORET
HOUILLO (Mme CECILE) - 7 RUE VILLA DES SAULES ELEVAGE KERVEYER - 70160 CONTREGLISE
HOULLIER (G.A.E.C.) - GAEC HOULLIER LAUBERDRIE ST PIERRE LA RIVIERE - 61310 GOUFFERN EN AUGUE - ☎ +332.33.35.48.19
HOURCADE (M. LUKAS) - CHATEAU DE DROULLY - 41800 LES HAYES
HOURLIER (Mme AUDREY) - 391 RUE SAINT LUBIN - 27310 FLANCOURT CRESCY EN ROUMOIS
HOUSER (M. JULIEN) - LES PRISES - 25300 VERRIERES DE JOUX
HOUSSAIS (Mme NATHALIE) - 50 BIS LA BIGOTIERE - 35250 MOUAZE
HOUY (Mme BENEDICTE) - 27 RUE DE BU - 27810 MARCILLY SUR EURE - ☎ +332.37.48.49.77
HOUZE (M. BENOIT) - 45 CHEMIN DES BRUYERES - 59199 BRUILLE ST AMAND
HOUZE (M. GAUTIER) - 22 CHEMIN DES BRUYERES - 59199 BRUILLE ST AMAND - ☎ +333.27.34.12.19
HOUZE (Mme ISABELLE) - 22 CHEMIN DES BRUYERES - 59199 BRUILLE ST AMAND
HOUZE (M. VICTOR) - 45 CHEMIN DES BRUYERES - 59199 BRUILLE ST AMAND
HOYEZ (M. SYLVAIN) - LES PIES DU NORD 30 RUE DU CORBEAU - 59360 LE CATEAU CAMBRESIS
HUAULT (Mme SOPHIE) - 10 L'EMBUCHÉ LE MESNIL DREY - 50320 FOLLIGNY
HUBER BACHELIEREAU (Mme NADIA) - LA GERBIERE - 85200 SERIGNE - ☎ +332.51.69.17.34
HUBER (Mme MELANIE) - LA FABRIGUETTE - 48340 LES HERMAUX
HUBERSON (M. MAURICE) - LA PIFERDIERE - 72320 COURGENARD
HUBERSON (M. MICHEL) - 3 RHODES - 36170 MOUHET - ☎ +332.54.24.87.27
HUBERSON (M. PHILIPPE) - LA BUTTE N 10 - 72400 CORMES - ☎ +332.43.71.57.98
HUBERT (Mme CHARLINE) - 51 RUE CAROUJAT BORGNIAT PONEY CLUB DE LA RENAISSANCE - 10190 THUISY
HUBERT (M. CLEMENT) - CHEMIN DE LA MADELEINE - 50000 ST LO
HUBERT (Dr. Vét. DENIS) - CHEMIN DE LA MADELEINE - 50000 ST LO - ☎ +332.33.05.54.15
HUBERT (Mme NATHALIE) - ECURIE ROMAINE LA TRINCANNIERE - 53160 JUBLAINS
HUCAULT (M. JEAN PHILIPPE) - 22 CHEMIN PORT DE LA GRIMAUDIER - 44240 LA CHAPELLE SUR ERDRE
HUCTEAU (M. PHILIPPE) - 20 RUE DU MOULIN PILLE - 85400 LUCON
HUE (M. GILBERT) - 82 RUE DE TORCAY - 28500 VERNOUILLET
HUET (Mme TIPHAINE) - 3 RUE DES CORVEES - 88110 RAON SUR PLAINE
HUG ANDRE ET FILS (S.A.R.L.) - FERME DU MOULIN 20 RUE DU MOULIN - 68440 STEINBRUNN LE BAS - ☎ +333.89.81.35.81
HUGO BREUL (E.A.R.L.) - HARAS DES GRANDS CHENES LE LIEU VION - 14130 ST GATIEN DES BOIS
HUGUET (Mme MELISSA) - LA GRAND'GRANGE - 42130 ST ETIENNE LE MOLARD
HUGUET (M. MICHEL) - SAINT JULIEN - 29860 BOURG BLANC - ☎ +332.98.40.87.13
HUIZINGA (Mme ANNE-MARIE) - LA LUCASSERIE - 50680 CERISY LA FORET
HULOT (Mme FRANCOISE) - 8 AVENUE EGLE - 78600 MAISONS LAFFITTE
HUMBERT (Mme CANDICE) - 18 AVENUE DE LA MALADIERE - 70000 MAILLEY ET CHAZELOT
HUMBERT (M. JEAN-BAPTISTE) - HAMEAU DE GARNERE BOUCOU - 31510 SAUVETERRE DE COMMINGES
HUMBERTCLAUDE (Mme LEA) - 4 RUE DU 13 SEPTEMBRE HEUILLEY-COTTON - 52190 VILLEGUSIEN LE LAC
HUMETZ (M. JEAN-SEBASTIEN) - 102 RUE VERTE - 62370 NORTKERQUE
HUMETZ (Mme SALOME) - 819 GRAND'RUE - 62610 LOUCHES
HUNDSBUCKLER (M. ROGER) - 8 RUE DES VOSGES - 90100 SUARCE
HUON (Mme LAURENCE) - 2 RUE JULES VERNE - 56700 HENNEBONT - ☎ +332.97.85.02.94
HUON (Mme MELANIE) - 19 PLACE MICHEL ROUVRAIS - 22490 PLOUER SUR RANCE
HUREL (M. JEAN-LOUIS) - FERME DE MALVOISINE - 78720 SENLISSE - ☎ +331.30.52.14.63
HUSSER (Mme MELINA) - 10 B RUE DE L'ABBE DELSOR - 67520 MARLENHEIM
HUSSON (Mme AMBRE) - 5 RUE DE LA TOUR DU MESNIL RENARD - 78270 BONNIERES SUR SEINE



IBOS (M. JEAN) - 28BIS ROUTE DE TARBES - 31170 TOURNEFEUILLE
ILTZIEFF (Mme CECILE) - ROUTE DES CRETES ECURIE DU LANSON COUMO GRANO - 31390 MARQUEFAVE
IMBERT (Mme CHRISTELE) - LES GUIFETTES BP 417 - 85400 LUCON
IMBERT (M. FRANCOIS) - HARAS DU FIEF LES GUIFETTES BP 417 - 85400 LUCON

IMBERT (M. JACQUES) - 18, RUE DU 19 MARS 1962 - 85450 CHAMPAGNE LES MARAIS - ☎ +332.51.56.52.42

IMBERT (Mme LAURE) - LES AGRIERS DE ST PIERRE - 16300 ST PALAIS DU NE - ☎ +335.46.49.11.53

IMMOBILIERE PEGASUS (S.A.S.) - 7 ALLEE DES ROSSIGNOLS - 69530 BRIGNAIS

IMPINNA (M. CYRIL) - 6 RUE DU POCALAIS - 44400 REZE

ITIER (M. GERARD) - LES CHAIRRIERES - 37230 FONDETTES



JACOB (Mme NATHALIE) - 2 ROUTE DU HARAS HARAS DE NATH LE MESNIL ST JEAN - 27560 LE MESNIL ST JEAN - ☎ +332.32.44.22.24

JACOPI (M. RONAN) - KERBRAT - 29860 BOURG BLANC

JACQUARD (Mme PRISCILLA) - L HERMITAGE ST JEAN 238 CHEMIN DE LA FORGE - 14600 BARNEVILLE LA BERTRAN

JACQUEMIN (Mme ANNE-SOPHIE) - 17 PLACE DU MARCHE - 52300 JOINVILLE

JACQUEMIN (M. EMMANUEL) - 41600 CHAUMONT SUR THARONNE

JACQUES (M. JOACHIM) - 3 LES JURAIRES - 85310 LA CHAIZE LE VICOMTE

JACQUES (Mme MELODY) - LES JURAIRES - 85310 LA CHAIZE LE VICOMTE

JACQUIER-DURAND (M. SERGE) - RUE PAUL JACQUIER - 74140 YVOIRE

JACUCCI-MERLE (Mme AMANDA) - MAS DES ENGANES MONTCALM - 30600 VAUVERT

JADEAU (Mme MARTINE) - 6 RUE DU GRAND CANTON - 17610 ST SAUVANT - ☎ +335.46.91.58.32

JAFFRES (Mme CAROLE) - KERLEDANET - 22310 TREMEL

JALLIER (Mme MARINE) - LA GUIGNARDIERE - 85590 LES EPESES

JAMAULT (M. LAURENT) - HARAS DE L'ESQUES LA MOTTE BLAGNY - 14710 ST MARTIN DE BLAGNY - ☎ +339.65.31.27.44

JAMBOU (Mme GALLE) - 512 PEULEN - 56440 LANGUIDIC

JAMET (Mme NATHALIE) - L'AULNAIE - 36330 ARTHON - ☎ +332.54.36.32.94

JAMET (Mme NICOLE) - LA PEGOUTIE - 81170 LABARTHE BLEYS - ☎ +335.63.56.38.46

JAN (Mme ALINE) - KERMAT - 56650 INZINZAC LOCHRIST

JANDELLE (M. PHILIPPE) - MOULIN DE TIREPEINE - 18260 SUBLIGNY - ☎ +332.48.73.87.25

JANIN (M. CHRISTIAN) - POLE HIPPIQUE DE MAUGUIO LE BOSQ VIEL - 34130 MAUGUIO

JANIN (Mme MARINE) - POLE HIPPIQUE DE MAUGUIO CHEMIN DE LA COUARCHE - 34130 MAUGUIO

JANNEZ (M. JACQUES) - FERME DE HOULBRAN RD 24 - 78460 CHOISEL - ☎ +331.34.85.18.25

JARNET (Mme EMMA) - 2 LA PLAIRIE - 50190 MARCHESIEUX

JARRY (M. PIERRE) - LIEU DIT LA MESNARDERIE - 49170 ST AUGUSTIN DES BOIS - ☎ +332.41.77.00.10

JAVAUDIN (M. DAVID) - LANDREUZEN - 29460 DIRINON

JD2M (S.A.R.L.) - CENTRE EQUESTRE BP1 736 CHEMIN DES LACS - 38750 HUEZ

JEAN (M. BERTRAND) - 150 IMPASSE DES FORRIERES HAMEAU DE BIBOS - 76550 SAUQUEVILLE

JEAN (Mme CATHERINE) - ROUTE DE LEGE LA GRANGE AU BARON - 85620 ROCHESEVIERE - ☎ +332.51.94.99.72

JEAN COELHO (S.A.R.L.) - 20 CHEMIN DES BUTTES ROUGES - 78125 ST HILARION - ☎ +331.34.83.49.56

JEANDEL (M. PATRICK) - 11, RUE DU GENERAL GERARD - 54740 HAROUÉ - ☎ +333.83.52.55.35

JEANDEL (Mme STEPHANE) - FERME ST THIEBAULT - 57155 MARLY - ☎ +333.83.52.55.35

JEANDON (Mme ALIZE) - HARAS NATIONAL DE SAINT-LO AVENUE DU MARECHAL JUIN - 50000 ST LO

JEANJEAN (M. FABRICE) - 1 ALLEE DE LA LOUISIANE RUE RAYMOND GARCIN - 97200 FORT DE FRANCE

JEANJEAN (M. JACQUES) - 1 COURTHIOUST COLONARD CORUBERT - 61340 PERCHE EN NOCE

JEAN-LOUIS (Mme CECILE) - 19 AVENUE ALPHAND - 94160 ST MANDE

JEANMART (Dr. Vét. SEBASTIEN) - ELEVAGE DU PRE DU JART 24 RUE DE GRAINS - 08220 CHAUMONT PORCIEN - ☎ +333.24.72.32.42

JEHANNE (M. HUBERT) - 789 ROUTE DE CRAUVILLE TORTEVAL QUESNAY - 14240 AURSEULLES - ☎ +332.31.25.01.37

JEROME (M. LAFFORGUE) - 2471 ROUTE DE PEYSSIES - 31430 GRATENS

JERUSALMI (Mme SOPHIE) - 36 TER RUE DE CRIMEE - 75019 PARIS 19

JEZEQUEL (M. YVON) - 22500 PAIMPOL

JLEMMINGS MARQUEBIEILLE (Mme LIORA) - 5 RUE DELPHIN LOCHE - 33130 BEGLES

JM MESNIL ET FILLES (S.C.E.A.) - 11 ROUTE DE LA CROIX ROUGE FLOTTEMANVILLE HAGUE - 50690 LA HAGUE - ☎ +332.33.52.88.58

JOFFRIN (M. WILFRIED) - 6 LIEU DIT LA GELINIERE - 79310 ST PARDOUX

JOGUET (M. SERGE) - 24 RUE DES GRANDES NEUVILLES - 62180 VERTON

JOHNSTONE (Mme CAROLE) - 5 DOMAINE DES HAYES BRION - 49250 LES BOIS D ANJOU

JOLLY JUMPER (S.A.R.L.) - 210 ROUTE DE BERNARD - 56000 VANNES

JOLY (M. CEDRIC) - 10 RUE DE DOUAI - 59171 HELESMES

JOLY (M. JEROME) - 48 RUE DE LA GENETTE - 42160 ST CYPRIEN

JONATHAN CHABROL (E.A.R.L.) - 4 RUE DE BELLOY SAINT LEONARD - 80640 AUMONT

JONCHERY (Mme GAELLE) - 3 ALLEE DU CASTEL - 95580 MARGENCY

JORDAN (Mme EMILIE) - LE SAINDO - 56450 THEIX NOYALO

JORET (Mme TIPHAINE) - MONTCHATON 16 RUE NEUVE - 50660 ORVAL SUR SIENNE

JORIEUX (M. MANUEL) - LE BEUCHET - 35580 GUIGNEN

JORIS (Mme CAROLINE) - RUE DES CALVAIRES 37 - 6780 WOLKRANGE - BELGIQUE

JOSSON-SCHRAMME (Dr. Vét. ANNE) - 425 ROUTES DES CARRIERES - 69380 CHARNAY

JOUAN DE FAUCIGNY (Mme CAROLINE) - HARAS DE CIRCEE LE PARC AUX HARAS - 14430 VICTOT PONTFOL

JOUAN (Mme SOLENE) - 103 RUE DU MESLIER ST LAMBERT DES LEVEES - 49400 SAUMUR

JOUANNE (M. LAURENT) - 1 L EPIVENT - 50340 TREAUVILLE - ☎ +332.33.03.60.61

JOUANNET (Mme FREDERIQUE) - MORTAGNE - 16460 ST FRONT

JOUANNET (M. OLIVIER) - MORTAGNE - 16460 ST FRONT

JOUAULT (M. FRANCOIS) - LA MARTINIERE - 35680 DOMALAIN

JOUAULT (M. GILLES) - CHEMIN DE LA GAILLARDIERE - 38300 RUY MONTCEAU - ☎ +334.74.93.77.98

JOUAULT (M. HUBERT) - LA MARTINIERE - 35680 DOMALAIN - ☎ +332.99.76.59.36

JOUCHET (Mme SABRINA) - LA TRIPAIS - 35470 PLECHATEL

JOUENNE (M. JEAN-MICHEL) - 2 HAMEAU CANU - 50390 ST JACQUES DE NEHOU - ☎ +332.33.21.30.32
JOUET (M. VINCENT) - ELEVAGE SAINT LAURENT 5 LA COUR - 50240 ST LAURENT DE TERREGATTE
JOURDAIN (Mme ALEXANDRA) - 13 RUE GILLES DE TREVES - 55001 BAR LE DUC CEDEX
JOURDE (Mme ANNE-MARIE) - DOMAINE DE LA GAUDIERE - 03170 BEZENET
JOUTEUX-MAZEROLLES (Mme MARIE-ALICE) - 20, RUE DE TOUT VENT - 86280 ST BENOIT
JOVIGNOT (M. GUILLAUME) - 18 RUE DE CHARME - 21130 LES MAILLYS
JOYER (M. ARNAUD) - 15 LIEU DIT LA GROLIERE GESTE - 49600 BEAUPREAU EN MAUGES
JUDIC (Mme KARINE) - 5 LA CIVELAIS - 44130 BLAIN
JUDIC (M. YOAN) - 5 RUE LA CIVELAIS - 44130 BLAIN
JUHEL ANFRAY (Mme AGNES) - ELEVAGE DU VERET - 14710 ENGLÉSQUEVILLE LA PERCEE
JUIN (M. ALEXIS) - 876 RUE DE LA MARE CHOUZE - 27110 LE TRONCQ
JULIA (M. FRANCIS) - CLOS ST BLAISE CHEMIN DE SAINT BLAISE - 81000 ALBI
JULIEN (M. BERNARD) - 33 AVENUE LATTRE DE TASSIGNY - 87210 LE DORAT
JULIEN (Mme LUDIVINE) - 255 IMPASSE DE BELLE VUE - 27210 LA LANDE ST LEGER - ☎ +332.32.20.29.82
JULIEN (M. RICHARD) - LA SAUVAGERE LA MANCELLIERE - 50540 ISIGNY LE BUAT
JULLIARD (Mme LAETITIA) - LIEU DIT CHAMP DE L'IF HEUGON - 61470 LA FERTE EN OUCHE
JUMEL (M. DAVID) - 14 RUE DU DOMAINE - 35120 ROZ LANDRIEUX - ☎ +332.99.80.72.36
JUMEL (Mme MAGALI) - 14 RUE DU DOMAINE - 35120 ROZ LANDRIEUX
JUMENTERIE DE LA VIOLLE (S.C.E.A.) - 2 LA VIOLLE CE NO 16 - 88390 UXEGNEY
JUMETZ (Mme JENNIFER) - ELEVAGE DE MOLOUS 7 CHEMIN DE MOLOUS - 65220 FRECHEDE
JUMP PERFORM (E.A.R.L.) - CREBONNE - 36160 SAZERAY
JUMP-LIM (S.C.E.A.) - JUMP-LIM CREBONNE - 36160 SAZERAY
JUNQUET (Mme THAIS) - 8 CHEMIN DU BAC - 64230 LESCAR - ☎ +335.59.77.89.35
JUSTINE SCHOTSMANS (E.U.R.L.) - 9 ROUTE DE BONNEVAULT - 77760 LARCHANT
JUVENTIN (Mme DANIELLE) - LA CROIX D'AIGUEBELLE - 73390 BOURGNEUF
JUVENTIN (M. MICHEL) - LA CROIX D'AIGUEBELLE 171 ROUTE DES DILIGENCES - 73390 BOURGNEUF



K DU BALLION (E.A.R.L.) - 7 ROUTE DE CES - 33830 BELIN BELIET
KANGAS (Mme KAISA) - LE BOSC THEROULDE - 78710 BOSC GUERARD ST ADRIEN
KARSENTI (Mme LEA) - 379 ROUTE DE BRULIOLLES - 42110 PONCINS
KAUFMANN (M. WALTER) - INNERE ARELESTRASSE 9 - 3718 KANDERSTEG - SUISSE
KELLIS (S.A.R.L.) - ECURIE DE REVILLE REVILLE - 23230 GOUZON
KEN (M. CHARLES) - LA BOURDALEYCHIE - 24270 LANOUILLE
KENKER (Mme LILY-ROSE) - 10 RUE DE BONNEVILLE - 39190 BEAUFORT
KENKER (Mme LOUANNE) - 10 RUE DE BONNEVILLE - 39190 BEAUFORT
KERIAN EQUITATION (E.A.R.L.) - KERIAN - 56400 LE BONO
KERNEN (Mme FIONA) - RUE MAUNOIR 13 - 1207 GENEVE - SUISSE
KERVADEC (M. SAMUEL) - ELEVAGE DE L HORIZON TREHUINEC - 56000 VANNES - ☎ +332.97.63.14.96
KERVEC MCCE SELECTION (S.C.E.A.) - KERVEC MCCE SELECTION KERGUYOMARD LE RHU - 22300 LANNION
KERVICHE (Mme FABIENNE) - ELEVAGE DE LA CHENAIE LA CHENAIE MORIO - 56460 LIZIO
KESSLER (M. UGO) - LIEU DIT VILLETTE ELEVAGE DE MASCA - 61210 GIEL COURTEILLES
KIEFFER (M. REGIS) - 14 RUE DE LA CITE - 57660 LEYVILLER - ☎ +333.87.05.10.06
KIELHOLZ (M. ANTOINE) - LA FOSSE - 37330 MARCILLY SUR MAULNE
KIENER CALVET (Mme CAROLE) - ELEVAGE COSMIC 1 LES HAUTS - 88370 BELLEFONTAINE
KIFFER (M. PIERRE) - 4, RUE SAINT LEGER - 57640 VIGY - ☎ +333.87.77.04.19
KILQUE (M. BERNARD) - 7 RUE DE LA MARE - 79220 SURIN
KILQUE (Mme SYLVIE) - 17 RUE DES PIVERTS - 79000 NIORT
KIRSCH (Mme CAROLINE) - ROUTE DE LA PERRAUSAZ 11 - 1147 MONTRICHER - SUISSE
KLEIN (Mme PATRICIA) - 3 E RUE DU MOULIN - 67204 ACHENHEIM
KLINGUER (M. JULIEN) - ROYAL DENFER 8 RUE DE LA PREUSSE - 90140 FROIDEFONTAINE
KME ELEVAGE ET SPORTS (E.A.R.L.) - 76 ROUTE DE POMBOZ - 73310 ST PIERRE DE CURTILLE
KME ELEVAGE ET SPORTS (E.A.R.L.) - LIEU DIT RABAT - 01330 LE PLANTAY
KNOBLOCH (Mme JOSEPHINE) - LE CHANOIS - 25360 BOUCLANS
KNOBLOCH (Mme MONIQUE) - 1 RUE DE LA VANNE - 25360 NAISEY LES GRANGES - ☎ 03.81.40.04.13
KNOFF (Mme MARINE) - 23 RUE FAVIER - 77515 POMMEUSE
KOBLOTH (Mme LOLA) - 1 CHEMIN DU TICHWEG - 68000 COLMAR
KOLLAR (Mme ALEXANDRA) - 274 B. RUE DU SOLEIL COUCHANT - 30190 LA ROUVIERE
KOMPF (M. BASTIEN) - 9 AVENUE MARIVAUX - 78600 MAISONS LAFFITTE
KONCZEWSKI (M. DAVID) - HARAS DU MEIX 55 RTE DE LA GENEVRIERE - 71620 ST MARTIN EN BRESSE
KONCZEWSKI (M. GERARD) - 6 LES MAISONS BIGOTS HARAS MARIGNY - 21200 MARIGNY LES REULLEE - ☎ +333.80.26.69.75
KONCZEWSKI (Mme MARIE) - 6 LES MAISONS BIGOTS HARAS DE MARIGNY - 21200 MARIGNY LES REULLEE
KOSSMANN (Mme ANNA) - 11 ROUTE DE MARENOIRE - 71330 SIMARD
KOUASSI (Mme HELENE) - 33 BIS RUE CRIGNON FLEURY - 60380 SONGEONS
KOWALIK (M. NICOLAS) - LES ECURIES DU LAC 374 CHEMIN DE LA BATTERIE - 88390 CHAUMOUSEY - ☎ +333.29.82.41.00
KRAEMER (Mme MARION) - 2 RUE PRINCIPALE - 57420 VIGNY
KRAJEWSKI (M. CHRISTIAN) - LA MALCOTE - 18100 ST GEORGES SUR LA PREE - ☎ +332.48.51.41.18
KRARI (M. YASSINE) - HARAS DU CROIZE LE CROIZE - 35140 ST CHRISTOPHE DE VALAINS
KRENTZ (M. REMY) - 5, ROUTE DE COLMAR - 68750 BERGHEIM - ☎ +333.89.73.63.94
KRIEF (M. ERIC) - 69 RUE ERNEST RENAN 10 RESIDENCE LES BERGERIES - 92310 SEVRES

KRUNIC (M. DEJAN) - LA GRANDE BLOTTIERE - 53200 FROMENTIERES
KUGEL (Mme AUDREY) - 128 RUE DE LA CROIX DES FRENES - 50700 FLOTTEMANVILLE
KUGEL (M. ROMAIN) - 128 RUE DE LA CROIX DES FRENES ECURIE KUGEL FLOTTEMANVILLE - 50700 FLOTTEMANVILLE
KUGLER (Mme ZINA) - 1 RUE DES TOURNIERS - 69220 LANCIE
KULIGOWSKI (Mme VICTORIA) - 13 RUE DES BOIS LA CHAPELLE EN JUGER - 50570 THEREVAL
KUPIEC (M. SEBASTIEN) - 21 RUE DU VAL CORBON BUS ST REMY - 27630 VEXIN SUR EPTE - ☎ +332.32.52.99.87
KURKDJIAN (Mme ANNE) - 13 RUE DES EPERNONS RESIDENCE MURAT - 93100 MONTREUIL
KURKDJIAN (Mme HELENE) - LIEU DIT CLINCHAMPS - 61160 MONTABARD
KWIDZINSKI (Mme MORINE) - 6 RUE DE RELY - 62960 LIGNY LES AIRE



LA BARAIRE (S.C.E.A.) - 4 LA LIBERGERE - 85500 LES HERBIERS
LA BASSE COUR (S.C.E.A. DE) - CHATEAU DE COURTOMER - 61390 COURTOMER
LA CAVALE BLEUE (S.C.E.A.) - LE GRAZO - 56450 THEIX NOYALO - ☎ +332.97.43.67.05
LA CHAVIGNERIE (E.A.R.L.) - EARL DU PEUMEUNIER PEUMEUNIER - 86290 JOURNET
LA COMBE MARTINET (S.C.E.A.) - DOMAINE DU VAL DES ESCHOLIERES - 52000 VERBIESLES - ☎ +333.25.02.79.08
LA CRAVACHE (S.C.E.A.) - LA PETITE VALLEE - 35350 ST COULOMB
LA CRESSONNIERE (S.A.R.L.) - 12 RUE DU PERRIER VAUCOURT - 14290 LA VESPIERE FRIARDEL
LA CROIX ST-ANTOINE (S.A.R.L.) - HARAS DU VANDA OUVILLE LA BIEN TOURNEE - 14170 ST PIERRE EN AUGE
LA FERME D'AUDEL (S.D.F.) - LA FERME D AUDEL 10 LES BROSSES - 44650 CORCOUE SUR LOGNE
LA FERME DE CEVINS (E.A.R.L.) - LA FERME DE CEVINS 257 ROUTE DE CEVINS - 74930 PERS JUSSY
LA GOLLERIE (E.A.R.L.) - LA VICARDIERE - 50200 COURCY - ☎ +332.33.46.16.43
LA GRANDE GEHARDIERE (S.C.E.A.) - 6 ROUTE DES GEHARDIERES - 35720 MESNIL ROCH
LA JUMENT GRISE (S.A.R.L.) - 308 ROUTE DE SAINT GEORGES - 38780 OYTIER ST OBLAS
LA LANDE ST MARTIN (E.A.R.L.) - LA LANDE POURRIE - 50190 PERIERS
LA LOMBARDERIE (S.A.S.) - LIEU DIT LA LOMBARDERIE - 86270 LA ROCHE POSAY
LA MANCIELIERE (E.A.R.L.) - 44 LA MANCELLIERE - 35120 BAGUER PICAN
LA MENNERIE (E.A.R.L.) - 46 CHEMIN RURAL LA MENNERIE - 41300 THEILLAY - ☎ +332.54.83.31.48
LA PERELLE (S.A.S.) - 10 RUE DE LA TROESNE - 60590 TRIE CHATEAU
LA SURVEILLANCE (G.A.E.C.) - LA SURVEILLANCE LA SURVEILLANCE - 36300 RUFFEC
LA TAULETTE EQUICOMPET (E.A.R.L.) - LES ECURIES DE LA TAULETTE - 60310 LASSIGNY
LA TUILLIERE (S.C.E.A.) - LA TUILLIERE 2396 ROUTE VERS LES BOIS - 74580 VIRY
LA VALLEE DE LA LUCE (E.A.R.L.) - 1 RUE DU MOULIN - 80110 DOMART SUR LA LUCE - ☎ +333.22.42.22.12
LAAGAB (Mme LAURINE) - 25 RD 347 CORNE - 49630 LOIRE AUTHION
LABARRE (Mme CAMILLE) - 12 RUE DU POINT DU JOUR - 57590 LANEUVEVILLE EN SAULNOIS
LABAT (Mme JENNIFER) - 14 RUE DE PERONNE - 80360 HARDECOURT AUX BOIS
LABBACI (Mme NAWEL) - CHEMIN DE L'ANCIENNE GARE - 34660 COURNONTERRAL
LABOURDETTE (M. NICOLAS) - ST HUBERT ECURIES DES LAYS - 85230 ST GERVAIS
LABRE (M. ADRIEN) - MOULIN DE GIEZ - 95270 VIARMES
LABRO (Mme ALINE) - 6 RUE DES PRADES - 63200 RIOM
LACALLE (M. NICOLAS) - CHEMIN D'ARRE BALIRAN - 64660 LURBE ST CHRISTAU
LACAZE (M. PHILIPPE) - 6 ROUTE DE SAINT GAUDENS - 31800 POINTIS INARD
LACHEAU (M. JEREMY) - 685 CHEMIN DE PAGEONNIERE - 38330 ST ISMIER
LACOMBE (M. CHRISTIAN) - BEL AIR - 42590 NEULISE
LACOMBE (Mme LAURENCE) - LA SENASSIE HAUTE - 81450 LE GARRIC
LACOSTE (Mme HELENE) - 5, RUE DU REMBLAI - 72150 LE GRAND LUCE
LACOSTE (Mme HELENE) - GENTILHOMMIERE PETIT COUDRAIS - 37340 HOMMES
LACOSTE (Dr. Vét. JEAN-CLAUDE) - 5, RUE DU REMBLAI - 72150 LE GRAND LUCE - ☎ +332.43.40.99.89
LACOSTE (M. PIERRE-YVES) - 32 RUE DU CHATEAU ET.5 - 29200 BREST
LACOURARIE (Mme FANNY) - LIDRAT 2 CHEMIN AUX TERRIERES - 16110 YVRAC ET MALLEYRAND
LACROIX BOUTBIEN (Mme SYLVIE) - 3 RUE DE LA GARE - 72170 VIVOIN
LACROIX (Mme FIONA) - MOULIN DE LA BONDE - 27150 MAINNEVILLE
LACROIX (Mme OLIVIA JANE) - 14, RUE DE CORBLIN LA BATE - 78730 LONGVILLIERS - ☎ +331.30.41.31.58
LACROIX (Mme SYLVIE) - 810 CHEMIN DE PRAMADEL - 31380 AZAS
LACROIX (M. THOMAS) - LA BASSE COUR - 72260 DANGEUL - ☎ +332.43.33.66.15
LACROIX (M. YVES) - 79 ROUTE DE FRENELLE LA PETITE - 88500 CHEF HAUT - ☎ +333.29.65.61.31
LAFARGUE (M. JEAN) - 9 RUE DES FIGUIERS RESIDENCE IKOA - 64700 HENDAYE
LAFFON (Mme MARIE) - LA POMMERAIE - 14340 CAMBREMER
LAFOND (M. KEVIN) - 1 E RUE DE L'EVANGILE - 45390 BRIARRES SUR ESSONNE
LAFOND (M. STANISLAS) - LE PANAY - 01800 LE MONTELLIER
LAFORGE (M. SEBASTIEN) - 234 CHEMIN DES GODETS - 14340 LE PRE D AUGE - ☎ +332.31.62.94.27
LAFOSSE-DUVAL (E.A.R.L.) - 2 LIEU-DIT MESLAY LA BASSE COUR DE MESLAY - 72610 FYE
LAFOUCRIERE (M. JACQUES-CHARLES) - 5 RUE DE L'ABREUVOIR - 91640 FONTENAY LES BRIIS
LAFUGE (M. STEPHANE) - 2 ROUTE DE LA GARONNE - 33290 LUDON MEDOC
LAGACHE (M. STEPHANE) - 3580 ROUTE D ENGLISQUEVILLE - 14340 CAMBREMER
LAGALLE (M. JULIEN) - LA VALLEE SERMENTOT ANCTOVILLE - 14240 AURSEULLES
LAGIER (Mme VALERIE) - 15 PLACE DU GENERAL LECLERC - 02300 BLERANCOURT
LAGROT (Mme INES) - LE MAS DU BOST - 24320 ST PAUL LIZONNE
LAGUERRE (Mme STEPHANIE) - 91 IMPASSE DU BOUTENMEGRE - 76760 ANCRETIEVILLE ST VICTOR
LAGUIDE (M. AURELIEN) - 513 ROUTE DE DRACE DOMAINE DE LAYE - 69220 TAPONAS

LAINÉ (M. BRUNO) - BRUNO LAINÉ 362 ROUTE DU COUDRAY - 76750 LONGUERUE
LAINÉY-LEMERRE (S.C.E.A.) - HAMEAU L'AUNAY CASTILLON - 14490 CASTILLON
LAKINA (S.C.E.A.) - SCEA LAKINA 24 GRAND RUE - 57320 EBERSVILLER
LALANDE (Mme INGRID) - ECURIES DE GAVOT 1145 RTE DES MOULINS THIEZE - 74500 FETERNES - ☎ +334.50.26.27.82
LALAU (Mme CASSANDRA) - 135 ROUTE DE LA VILLE DE CAEN HAMEAU BRISSET - 50260 NEGREVILLE
LALAY (Mme JOSIANE MONIQUE) - RIBIERAS - 24360 ETOUARS
LALLIER (Mme SYLVIE) - LA CALLIERE - 86190 AYRON
LALLOUET (Mme ROZENN) - ELEVAGE UTOPIA LIEU DIT LA LIEVRERIE - 14490 LE TRONQUAY
LALONDE (M. DIDIER) - LA NESQUES - 14330 SAON - ☎ +332.31.22.95.46
LALONDE (G.A.E.C.) - FERME DE LA NESQUE - 14330 SAON - ☎ +332.31.22.95.46
LALONDE (M. PATRICK) - CHEMIN DES PRES D AURE FERME LA MOINNERIE - 14400 MONCEAUX EN BESSIN
LALONDE (M. PATRICK) - 9 CHEMIN DES PRES D'AURE - 14400 MONCEAUX EN BESSIN
LALOUX (M. YOAN) - LA CROIX MINIER - 03250 CHATEL MONTAGNE
LALYMAN (M. FREDERIC) - 1 RUE DES BERGERS - 70200 DAMBENOIT LES COLOMBE
L'AMANT (Mme CAROLE) - PONEY CLUB BOUTIGNY PREVILLIERS 44 GRANDE RUE - 77470 BOUTIGNY
LAMARRE (M. BRYAN) - KERVARNEL VRAZ HARAS DE KERVARNEL INZINZAC-LOCHRIST - 56650 INZINZAC LOCHRIST
LAMBALLE EQUITATION (S.A.R.L.) - RABINE DES PORTES LA POTERIE - 22400 LAMBALLE ARMOR
LAMBERT DE CURSAY (M. QUENTIN) - 38 RUE DES FRERES LUMIERE - 19100 BRIVE LA GAILLARDE
LAMBERT (E.A.R.L.) - FERME DU STREMBERG 1 ROUTE DE NOORDPEENE - 62500 CLAIRMARAIS
LAMBERT (M. ELOI) - 447 CHEMIN DES ETANGS LES GREPILLES VOUGY - 42720 VOUGY
LAMBERT (Mme ISABELLE) - LES ECURIES DU GRAND VIGNOBLE GABARET - 24140 ST JULIEN DE CREMPSE - ☎ +335.53.58.74.19
LAMBERT (M. JACQUES) - GABARET - 24140 ST JULIEN DE CREMPSE
LAMBERT (M. MATHIEU) - 7 RUE FOURNIER - 60120 VILLERS VICOMTE - ☎ +333.44.07.06.45
LAMBERT (M. THOMAS) - 7 RUE FOURNIER - 60120 VILLERS VICOMTE
LAMOUREUX (Mme CANDY) - LES ECURIES DE LA VIRGINIA 14 RUE DU FOURCHERET - 77510 VILLENEUVE SUR BELLOT - ☎ +331.64.65.93.10
LAMPIN (M. ADRIEN) - 6 RUE DES JUIFS - 80290 FRICAMPS
LANDAGIN (Mme CLEMENTINE) - 29 RUE SAINTE WALDEBURGE - 10130 LIGNIERES
LANDAIS (M. JEAN PASCAL) - L'AULNIERE FOUGERE - 49150 BAUGE EN ANJOU
LANDE (Mme GHISLAINE) - 115 RUE DE LA FARJONNIERE - 01390 RANCE
LANDREAU (M. NORBERT) - LE BAS CHARBONNEAU - 85530 LA BRUFFIERE - ☎ +332.51.48.88.27
LANG (Mme AURORE) - LA TULERIE - 54300 MONCEL LES LUNEVILLE
LANGE (M. ANTHONY) - ELEVAGE D'ORGANZA CLINCHAMPS - 61160 MONTABARD
LANGELIER (Mme BRIGITTE) - LE MESLIER 20 ROUTE DE LA COTONNIERE - 50320 HOCQUIGNY
LANGELIER (M. YVES) - LE MESLIER 20 ROUTE DE LA COTONNIERE - 50320 HOCQUIGNY
LANGLE (Dr. Vét. DIRK) - HARAS DU PAYROL LA MALTIERE - 86210 ARCHIGNY
LANGLOIS (Mme ALINE) - 15 CHEMIN DU MOULIN - 76630 SAUCHAY
LANGLOIS DELAROCQUE (Mme CHANTAL) - 94 RUE SAINT CLAIR - 50260 NEGREVILLE
LANGLOIS (Mme NOEMIE) - 1 LA COMTERIE - 50700 MORVILLE
LANGLOIS (M. REMI) - 94 RUE SAINT CLAIR - 50260 NEGREVILLE
LANGLOIS (M. STEPHANE) - 15 RUE DE LA BUCAILLE BREVANDS - 50500 CARENTAN LES MARAIS
LANGUE (M. ALEXANDRE) - BERNICAT - 42110 STE FOY ST SULPICE
LANOY (Mme MELANIE) - 25 IMPASSE DE LA MOTTE - 62250 BAZINGHEN
LANOYBOUREL (Mme MELANIE) - 25 IMPASSE DE LA MOTTE - 62250 BAZINGHEN
LAPEYRONIE (Mme PAULINE) - LA TOUR - 24500 SERRES ET MONTGUYARD
LAPICQUE (Mme NATHALIE) - 1 ROUTE DE LA GRAND FIN - 70000 COLOMBIER
LAPIE (M. RICHARD) - 67 RUE DE SALZBOURG - 51100 REIMS
LAPIERRE (Mme CHRISTIANE) - 54 GUEUTTEVILLE - 50360 PICAUVILLE
LAPORTE (M. DAVID) - LE CHRISTIAN - 32350 BARRAN - ☎ +335.62.64.13.10
LAPORTE (Mme JULIE) - 430 ROUTE DE FAUQUEY - 33670 LA SAUVE
LARCHIER (Mme CHARLOTTE) - 21 RUE DES FRAIRIES - 49340 VEZINS
LARESCHE (M. ANDRE) - 27 RUE DES POMMIERS - 25400 EXINCOURT - ☎ +333.81.94.42.55
LARGERON (M. JACQUES) - 18 CHEMIN DU THOU - 42380 ROZIER COTES D AUREC
LAROCHE (Mme ANNE) - 76 KERAVAL - 29870 LANDEDA
LAROSE (Mme CECILE) - 1656 ROUTE DE ST JULIEN DE L'HER - 38440 VILLENEUVE DE MARC
LARREUR (Mme PATRICIA) - KERACHOR - 29280 PLOUZANE - ☎ +332.98.48.45.87
LARRIBAUD (Mme BRIGITTE) - 19 RUE DE LA WACHE - 02200 NAMPTTEUIL SOUS MURET
LARROQUE (M. LUDOVIC) - 33 ROUTE DE MONTPLAISIR - 81160 ST JUERY
LARROSE (Mme JUSTINE) - 6 IMPASSE DU PIC DU MIDI - 65380 LAMARQUE PONTACQ
LARTIGUE (Mme JULIE) - 28 CHEMIN DES BARGES - 03700 BELLERIVE SUR ALLIER
LARUE (Mme FABIENNE) - 828 AVENUE DE LA COTE D ARGENT - 40460 SANGUINET
LASCAR (M. THIERRY) - LA BARBOTIERE RUE D'ANJOU - 72300 SABLE SUR SARTHE
LASRET (Mme MARIE-MADELEINE) - 14 RUE DE L'ETOILE DE MER - 66470 STE MARIE LA MER
LATARGET (M. JEAN PHILIPPE) - 1 FERME DE FERVAQUES - 02110 FONSOMME
LAUBRON (M. GREGOR) - CENTRE EQUESTRE DE JALLAIS ROUTE DE LIMOGES - 16500 CONFOLENS
LAUGERETTE (Mme CARINE) - CHAZEUX CHEMIN DES VERCHERES - 71460 CHISSEY LES MACON
LAUNEAU (Mme LAETTIA) - 8 RUE DES TERRASSES - 22370 PLENEUF VAL ANDRE
LAUNEY (Mme FANNY) - 2 LE VAL - 50190 ST PATRICE DE CLAIDS
LAUNEY (Mme FANNY) - LA BANSERIE - 50190 MILLIERES
LARRANTIN (M. SYLVAIN) - 1 RUE DU PRIEURE VELUCHE FIEF AU JAU - 79600 ASSAIS LES JUMEAUX - ☎ +335.49.64.61.00
LAURENCOT (M. ERIC) - VILLAGE DE MAISTRE 120 CHEMIN DES ECURIES - 73000 MONTAGNOLE - ☎ +334.79.62.04.28
LAURENT (Mme AGNES) - 17 RUE CASSETTE - 75006 PARIS 06
LAURENT (Mme ANAIS) - 5 LA HAUTE MAISON - 53160 JUBLAINS
LAURENT (Mme BRIGITTE) - FERME DE BON JACQUES ROUTE D EPINAL BELRUPT - 88260 DARNEY - ☎ +333.29.09.35.61

LAURENT (M. DANIEL) - 4 RUE DE L'ENCLOS - 25870 CUSSEY SUR L OGNON
LAURENT (M. FRANCOIS) - AUMONT FERME D'OSMONDE - 78830 BULLION - ☎ +331.30.41.34.15
LAURENT (M. JEFFREY) - 6 RUE DE LA LAYE - 55100 VACHERAUVILLE
LAURENT JOYE (M. JEREMIE) - 134 RUE DU BAC - 75007 PARIS 07
LAURENT (M. PIERRE) - 147 ROUTE DE CHILLY - 39570 COURLANS - ☎ +333.84.47.36.10
LAVAUD (M. MATHIEU) - 32 GRANDE BALEYTE PIONNAT - 23140 PIONNAT
LAVENS (M. LUDOVIC) - 119 RUE DE VAUX - 02110 BOHAIN EN VERMANDOIS - ☎ +333.23.65.34.47
LAVENU (Mme ASTRID) - 10 BIS HAMEAU LUCAS STE CROIX HAGUE - 50440 LA HAGUE - ☎ +332.33.93.06.67
LAVERGNE (Mme LAURENCE) - 10 BIS RUE PHILIPPE PAGET - 78380 BOUGIVAL
LAVERGNE (M. SYLVAIN) - 10 BIS RUE PHILIPPE PAGET - 78380 BOUGIVAL
LAVEYSSIERE (Mme NOEMIE) - 4 RUE LEONARD DE VINCI - 47510 FOULAYRONNES
LAVILLE MIGEON (Mme ELOISE) - ROUTE DE TREMPASSE CHEMIN DE LA BLANQUETTE - 13860 PEYROLLES EN PROVENCE
LAVIRON (M. GUY) - 81 ROUTE DE RENNES - 44700 ORVAULT - ☎ +332.40.40.90.37
LAVOINNE (M. FREDERIC) - HARAS DES FLAGUES ROUTE DES FLAGUES - 14400 GUERON
LAVOREL (Mme MAULY) - 280 BIS RUE PIERRE LEGRAND - 59800 LILLE
LAVY (M. PAUL) - 388 ROUTE DES TAMARIS - 01710 THOIRY
LAYLY (Mme JULIE) - LA CHARDONNIERE ROUTE DE LA FERTE SAINT AUBIN - 45370 JOUY LE POTIER
LC SPORHORSES (S.A.R.L.) - 40 IMPASSE DU CHAMP BERTHELET LC SPORHORSES LES COLOMBARDS - 01990 BANEINS
LE BARBE (M. REGIS) - CHEMIN DES AIRERIES LA COUR DES ROSES - 14130 LES AUTHIEUX SUR CALONNE
LE BAUD (Mme CHRISTINE) - 6 LES PETITES FORGES - 22230 MERDRIGNAC
LE BAUD (M. DIDIER) - LES PETITES FORGES - 22230 MERDRIGNAC - ☎ +332.96.67.47.75
LE BELAMOINE (E.A.R.L.) - JARSAY 15 RTE CHARLES DE CHOUPPES - 79390 PRESSIGNY
LE BERRE (Mme ANNE-SOLENN) - 3 LEZEVEY - 56400 PLUMERGAT - ☎ +332.97.65.38.45
LE BERRE (E.A.R.L.) - LANDVEZENNEC - 29190 PLEYBEN - ☎ +332.98.26.70.62
LE BERRE (E.A.R.L.) - HARAS DE QUELENNEC - 29370 ELLIANT - ☎ +332.98.59.10.43
LE BERRE (M. MARC) - 3 LEZEVEY - 56400 PLUMERGAT
LE BERRE (M. THOMAS) - TREBONVEL - 29720 PLONEOUR LANVERN
LE BLEVEC (Mme GENEVIEVE) - 29 ALLEE DU LAC INFERIEUR LE VESINET - 78110 LE VESINET
LE BLEVEC (Mme HELOISE) - 29 ALLEE DU LAC INFERIEUR - 78110 LE VESINET
LE BLOND (M. TRISTAN) - LA BOUCHARDIERE - 45150 FEROLLES
LE BOEDEC (M. JACQUES) - ELEVAGE DU TALUS 1 LES JARDINS DE SAINT ANTOINE - 50530 LOLIF - ☎ +332.33.58.24.30
LE BOEDEC (Mme VALERIE) - 1 LE JARDIN SAINT-ANTOINE - 50530 LOLIF
LE BOIS L'ETANG (S.C.E.A.) - LE MAS - 19210 MONTGIBAUD
LE BORGNE (Mme SANDRA) - KERMABJEAN - 29180 QUEMENEVEN
LE BOULANGER (Mme MARIE-ANGE) - 3 BRICQUEHOULLE - 50700 COLOMBY - ☎ +332.33.40.21.36
LE BOULANGER (M. PIERRE) - 3 BRICQUEHOULLE - 50700 COLOMBY - ☎ +332.33.40.21.36
LE BOURDONNEC (M. EMMANUEL) - 1 IMPASSE DU MANEGE - 79400 AZAY LE BRULE - ☎ +335.49.28.98.81
LE BRAS (M. JACQUES) - 3, RUE DE CHAMPIGNY - 91150 MORIGNY CHAMPIGNY - ☎ +331.64.94.95.86
LE BRAS (Mme LAURIE) - KERFARO - 29970 TREGOUREZ
LE BRETON (Mme ANAELLE) - 122 RUE DE L'ORMEAU - 37550 ST AVERTIN
LE BRETON (Mme BEATRICE) - 122 RUE DE L'ORMEAU - 37550 ST AVERTIN
LE BRETON (Mme ELODIE) - 4 ALLEE DE KER MOOR RESIDENCE LES JARDINS DE LA BAIE - 29950 BENODET
LE BRETON (Mme LAURIANA) - 122 RUE DE L'ORMEAU - 37550 ST AVERTIN
LE BRIZOUAL (M. TRISTAN) - 11 TY LANN - 56630 LANGONNET
LE CAILLEC (Mme VERONIQUE) - ELEVAGE DE CLAIDS LA BANSERIE - 50190 MILLIERES
LE CALONNEC (M. FRANCOIS) - 12 RUE DE PEN CARN - 29500 ERGUE GABERIC
LE CALVEZ (Mme ALIZEE) - 4 SAINT MAUDEZ - 22290 LANNEBERT
LE CHENE (S.C.E.A.) - LE CHENE - 72150 LE GRAND LUCE - ☎ +332.43.75.82.70
LE CHEVAL AUTREMENT - LE CHEVAL AUTREMENT 41 AVENUE DES MATHES LES MATHES - 17570 LES MATHES
LE CHEVAL DE 3 (E.A.R.L.) - 550 LARROTZAKO BIDEA IRAZHARRIA - 64250 ESPELETTE
LE CLEC'H (M. JEAN-YVES) - POSTELLEC - 56480 ST AIGNAN - ☎ +332.97.27.51.53
LE CLOS DES GROGES (S.A.R.L.) - 34 ROUTE DE FLEE - 86280 ST BENOIT - ☎ +335.49.52.53.54
LE CLOS LEGEND (S.A.R.L.) - HARAS DES L CHEMIN DU CLOS DE LA BONNE - 77760 RECLOSES
LE COIDIC (M. FABIEN) - 8 ROUTE DES HARAS - 78610 LES BREVIAIRES
LE CONNETABLE (Mme CATHERINE) - 6 L'ORANGERIE - 50690 MARTINAVAST - ☎ +332.33.44.40.30
LE CONNETABLE (M. HUBERT) - 6, L'ORANGERIE - 50690 MARTINAVAST - ☎ +332.33.44.40.30
LE CONNETABLE (M. MATTHIEU) - 6 L'ORANGERIE - 50690 MARTINAVAST - ☎ +332.33.44.40.30
LE CONNETABLE (Mme SOPHIE) - 6 LE BISSON - 50310 FRESVILLE - ☎ +332.33.93.53.77
LE CONNIAT (Mme MELANIE) - MONT DAVY - 35420 ST GEORGES DE REINTEMBault
LE COQ (Mme MELINDA) - GUERBRIAC - 22170 PLOUAGAT - ☎ +332.96.32.65.50
LE COSSEC (Dr. Vét. ANNE HELENE) - ECURIE DE COAT LA MOTTE BP 18 - 29510 LANGOLEN
LE COULS (Mme GWENAELLE) - LA FAYELLE - 35650 LE RHEU
LE COURTOIS (M. BERNARD PIERRE) - HARAS DE BRULLEMAIL - 61390 BRULLEMAIL - ☎ +332.33.28.42.56
LE COUTELLER (Mme VALERIE) - 5 RUE DE LA FONDERIE - 56000 VANNES
LE CRAVER (Mme ANGELIQUE) - LA BEHINIERE - 56130 NIVILLAC
LE DALL (Mme JULIE) - 8 LOTISSEMENT AR BALAN - 29260 PLOUIDER
LE DANTEC (M. RONAN) - LA FRENEE OMMEEL - 61160 GOUFFERN EN AUGE
LE DEROFF (Mme ANNE) - 54 RUE DE LA MAIRIE - 77720 ST OUEN EN BRIE
LE DORE (M. RAPHAEL) - LE BODERY - 56420 PLAUDREN
LE DUNFF (M. JEREMY) - 53 RUE DE BELLEVUE - 92100 BOULOGNE BILLANCOURT
LE FERRAND (Mme MARINE) - 1 IMPASSE DOUAREN BRAS - 56870 BADEN
LE FOULER (M. DIDIER) - KERGANT LA LANDE - 56240 PLOUAY
LE FOURNOUR (M. GERARD) - 21, RUE FRANCOIS LE LEVE - 56100 LORIENT
LE FRANCOIS (Mme CAROLINE) - LOJOU - 29390 SCAER - ☎ +332.98.59.07.26

LE FRANCOIS (Mme MARIELLE) - 518 RUE GRIMALDI - 76550 HAUTOT SUR MER - ☎ +332.35.84.88.74
LE FUSTEC (M. ROLAND) - 3, RUE DU PASSEUR LE PORT ST HUBERT - 22490 PLOUER SUR RANCE
LE GALL (Dr. Vét. GAEL) - CLINIQUE VETERINAIRE LA CROIX DE L EPINE - 50600 ST HILAIRE DU HARCQUET - ☎ +332.33.49.11.58
LE GARREC (M. CHRISTOPHE) - TREAURAY HARAS DU ROCH - 56440 LANGUIDIC - ☎ +332.97.32.95.76
LE GENTIL (Mme SEVERINE) - KERALINE - 44410 HERBIGNAC
LE GOFF (M. CEDRIC) - 147 RANNVERET LANDEDA - 29870 LANDEDA
LE GOFF (M. SAMUEL) - 10 KERD HERVE - 22600 LOUDEAC - ☎ +332.96.28.10.81
LE GOUIS (M. HENRI) - 828 ROUTE DE RY - 76116 BLAINVILLE CREVON - ☎ +332.35.32.39.42
LE GOUIS (Mme ISABELLE) - LE GUERPRES 828 ROUTE DE RY - 76116 BLAINVILLE CREVON - ☎ +332.35.32.39.42
LE GOUPIL (M. GUILLAUME) - 5 LA BASSE VALEE - 50690 MARTINVEST
LE GREL (M. ERIC) - 14 RUE PRINCIPALE - 72500 LA BRUERE SUR LOIR - ☎ +332.43.46.76.74
LE GUEN (M. ALAIN) - SAINT JULIEN - 29870 LANNILIS - ☎ +332.98.04.08.22
LE GUEN (M. DENIS) - TAULE - 29860 PLABENNEC - ☎ +332.98.37.63.05
LE GUEN (Mme JUSTINE) - 87 AVENUE MAURICE FAURE - 26000 VALENCE
LE GUEN (Mme MICHELE) - LE PARC DE HAUT - 50810 LA BARRE DE SEMILLY - ☎ +332.33.05.06.76
LE GUEN (Mme PAULINE) - 2 LA VILLE NEUVE - 22140 KERMOROC H
LE GUENNEC (M. JEAN MARC) - 197 RUE MICHEL RIVALLAN - 27800 ST CYR DE SALERNE
LE GUERN (Mme BENEDICTE) - 208 GRAND CLAYE - 49610 MURS ERIGNE
LE HARAS DE BOUVIGNY (E.A.R.L.) - 1-3 RUE AMPERE - 62172 BOUVIGNY BOYEFFLES - ☎ +333.21.29.57.19
LE HARAS DE NEROLI (S.A.S.) - 12 RUE ALBERIC MAGNARD - 75116 PARIS 16
LE HARAS DES FILLES (S.A.R.L.) - 47 ROUTE DE MEYMAC - 33360 CAMBLANES ET MEYNAC
LE HARAS DES PALISSE (S.A.S.) - LE HARAS DES PALISSE 2 HAMEAU DE OUVENILLE - 76780 ELBEUF SUR ANDELLE
LE HARAS DU PRIEURE (S.A.R.L.) - 1 ROUTE DU PRIEURE HAMEAU DE SEGRES - 77540 BERNAY VILBERT
LE HAUT DE VAUX (S.A.R.L.) - 1 ALLEE DU MANEGE - 78600 LE MESNIL LE ROI
LE JEUNE (M. THIBAUT) - 8 LE COLOMBIER - 58390 DORNES
LE LANDEY (S.C.E.A.) - LE LANDEY - 14230 GEFOSSÉ FONTENAY - ☎ +332.31.51.86.70
LE LOUARN (Mme NICOLE) - LE RONDEL - 14100 HERMIVAL LES VAUX
LE LUC (E.A.R.L.) - EARL LE LUC LE LUC - 79220 GERMOND ROUVRE
LE LUHERNE (M. FABRICE) - LE BAS BOHAT - 56370 SARZEAU
LE MANOIR (S.A.R.L.) - LE MANOIR VILLERS EN OUCHE - 61550 LA FERTE EN OUCHE - ☎ +332.33.34.00.98
LE MAO (Mme MARINE) - LA PREVOSTIERE - 14380 ST AUBIN DES BOIS
LE MAT (M. LAURENT) - LE RUISSEAUX - 53340 VAL DU MAINE
LE MAUX (Mme AURELIE) - 1 REBEIRY - 23120 BANIZE
LE MAUX (Mme HELGA) - LE CLOS ROUTE DU VILLOU - 22490 TREMEREUC
LE MAUX (M. JEAN CLAUDE) - LE BOURG - 23460 ST YRIEIX LA MONTAGNE
LE MELINER (Mme JULIE) - 4 ROUTE DE VILLEBERNIER - 49650 BRAIN SUR ALLONNES
LE MENN (M. BRENDAN) - BEG AN DURCHEN STANG BOUDILIN - 29390 SCAER - ☎ +332.98.59.05.73
LE MESTRE (Mme STEPHANIE) - 6 KERHALS - 29260 KERNILIS
LE NOHEH (Mme LAURIANNE) - LE ROJO - 56310 GUERN
LE NOHEH (Mme VERONIQUE) - LE ROJO - 56310 GUERN
LE PAGE (Mme EMILIE) - 29 LA BERGERIE - 85280 LA FERRIERE
LE PEYRON (E.A.R.L.) - 1 ALLEE DU PASSAVOUR - 05110 CLARET
LE PRE MIRAY (S.A.R.L.) - 110 RUE DE LA FONTAINE ST GAUD - 50380 ST PAIR SUR MER - ☎ +332.33.61.53.04
LE QUEMENT (Mme MARION) - LIEU DIT BERRUE PIRE SUR SEICHE - 35150 PIRE CHANCE
LE QUENTREC (Mme FLORENCE) - FRENAY - 35520 MELESSE
LE QUENTREC (M. JEAN-CHARLES) - FRENAY - 35520 MELESSE
LE REST (Mme MAEL) - ECURIE DES FORGES 10 LA PILAIS - 35310 CINTRE
LE ROUX (M. ANTHONY) - CORNHOSPITAL - 56540 LE CROISTY
LE ROUX (Mme MARINE) - 201 RUE DE VAUGIRARD - 75015 PARIS 15
LE ROY (Mme EMMY) - 6 RUE DU MOULINET - 02650 CREZANCY
LE SABOT D'OR (E.A.R.L.) - 79 ROUTE DU VIVIER - 44600 ST NAZAIRE - ☎ +332.40.66.08.00
LE SENECHAL (Mme KARINE) - LES LANDES - 37120 LEMERE
LE SEYEC (Mme MARTINE) - OUZY ROUTE DE BERRY BOUY - 18230 ST DOULCHARD
LE STER (M. BRUNO) - 18 RUE DES TERRIAUX SAINT JEAN LA POTERIE - 56350 ST JEAN LA POTERIE
LE STUM (M. ALEXANDRE) - ALLEE TRIC'HORN - 29800 ST THONAN
LE TEMPLE (G.A.E.C.) - EARL DU TEMPLE LE TEMPLE - 35130 LA GUERCHE DE BRETAGNE - ☎ +332.99.96.20.65
LE TOUSEY (Mme EVELYNE) - LE BOURG - 50860 MOYON VILLAGES
LE TOUSEY (Mme EVELYNE) - 260 ROUTE DE L'AUBANNERIE - 50860 MOYON VILLAGES
LE TOUSEY (M. YVES) - 2 LA RUE NEUVE - 50860 MOYON VILLAGES - ☎ +332.33.56.30.83
LE VERGER (Mme ROZEN) - 18 LA PONTERNE - 35160 BRETEL
LE VOT (M. ARTHUR) - LES CONILLAX - 35510 CESSON SEVIGNE
LE VOT (M. SIMON) - LA PETITE HUBLAIS - 35830 BETTON
LEBAS (M. DAN) - LIEU DIT LA LONDE CAHAGNOLLES - 14490 CAHAGNOLLES
LEBATARD (Mme CLAIRE) - 15 LA NATION - 50340 TREAUVILLE
LEBEE-LEGENDRE (Mme MARTINE) - 82, RUE PRINCIPALE - 55800 RANCOURT SUR ORNAIN - ☎ +333.29.70.55.09
LEBLANC (M. ANTOINE) - 2 RUE PRINCIPALE - 62550 BAILLEUL LES PERNES
LEBLOND (Mme ANNE) - ELEVAGE DE HYAME 10 BIS RUE DE LA HOUBLONNIERE - 08090 DAMOUZY - ☎ +333.24.59.16.15
LEBLOND (Mme CHANTAL) - 12 ROUTE DU GARD - 59360 CATILLON SUR SAMBRE
LEBLOND (Mme JULIANE) - 10 BIS RUE DE LA HOUBLONNIERE - 08090 DAMOUZY
LEBLOND (Mme JULIE) - 12 ROUTE DU GARD - 59360 CATILLON SUR SAMBRE
LEBLOND (Mme MARIE-EMILIE) - 24 RUE DE METZ - 87100 LIMOGES
LEBOEUF (Dr. CEDRIC) - KERDUTEL - 56330 PLUVIGNER
LEBON (M. BERNARD) - 26 ROUTE DE LA CLAISE SUBTRAY - 36290 MEZIERES EN BRENNE
LEBOUBE (M. OLIVIER) - 23 RUE DE NANCY - 54930 DIARVILLE

LEBOUCHER (M. JEAN-LUC) - ELEVAGE DES ISLOTS - 50220 DUCEY LES CHERIS - ☎ +332.33.58.45.67
LEBOUCHER (M. JEAN-LUC) - ELEVAGE DES ISLOTS - 50220 DUCEY LES CHERIS
LEBOUCQ (Mme ANN) - 45 FERME DE LOUAREUX - 78120 SONCHAMP
LEBOURGEOIS (E.A.R.L.) - LA LOUVERIE - 61250 SEMALLE - ☎ +332.33.28.12.87
LEBOURGEOIS (M. JEAN-LUC) - LE GRAND MESNIL - 50320 LA LUCERNE D OUTREMER
LEBOURGEOIS (M. NICOLAS) - LA MELANDIERE - 50320 LA LUCERNE D OUTREMER - ☎ +332.33.50.24.53
LEBOUTEILLER (Mme MATHILDE) - 21 LA BLOTRIE - 50680 ST ANDRE DE L EPINE
LEBRANCHU (Mme AGNES) - LE PONT DE JUVIGNY - 14250 JUVIGNY SUR SEULLES
LEBRANCHU (M. JEAN) - LE PONT DE JUVIGNY - 14250 JUVIGNY SUR SEULLES - ☎ +332.31.08.20.38
LEBRIS (Mme MARIE-CLAIRE) - LE GUILLY - 29290 LANRIVOARE - ☎ +332.98.84.20.49
LEBRUN (Mme CHARLYNE) - 3 LA HOUSSAYE - 22490 PLOUER SUR RANCE
LEBRUN (Mme CHRISTIANE) - 9 ROUTE NATIONALE - 62158 L ARBRET
LEBRUN ECURIE D'OR (E.A.R.L.) - 25 LA BEUGLAIS ECURIE D'OR - 35350 ST MELOIR DES ONDES - ☎ +332.99.89.11.69
LEBRUN (Mme ESTELLE) - 9 ROUTE NATIONALE L ARBRET - 62158 BAVINCOURT
LEBRUN (Mme MANON) - 9 ROUTE NATIONALE - 62158 BAVINCOURT
LEBRUN (M. MICKAEL) - 18 LA PONTERNE - 35160 BRETEIL
LECACHEUR (M. ERIC) - LA BECTERIE - 50260 BRICQUEBEC EN COTENTIN
LECACHEUR (Mme PAULINE) - LE COISEL LE VRETOT - 50260 BRICQUEBEC EN COTENTIN
LECACHEUX (Mme AXELLE) - 7 HOTEL TERRIER QUETTETOT - 50260 BRICQUEBEC EN COTENTIN
LECACHEUX (M. CHRISTOPHE) - 7 HOTEL TERRIER QUETTETOT - 50260 BRICQUEBEC EN COTENTIN - ☎ +332.33.52.46.33
LECACHEUX (Mme MURIELLE) - 7 HOTEL TERRIER QUETTETOT - 50260 BRICQUEBEC EN COTENTIN
LECANELIER (Mme ERIKA) - 362 CHEMIN DU CHAMP JACQUET - 72170 BEAUMONTEUR SARTHE
LECARDONNEL (M. JULIEN) - 11 ROUTE DES VAUX VAUVILLE - 50440 LA HAGUE
LECHANTOUX (M. ALAIN) - 42 BOUT DE LANDE - 35340 LIFFRE
LECHAPELAIN (M. ERNEST) - 250 IMPASSE FERREY - 27450 ST PIERRE DES IFS - ☎ +332.32.56.18.66
LECHARLIER (M. GEORGES) - 160 RUE DE WASMES - 7390 QUAREGNON - BELGIQUE - ☎ +32.65.77.88.70
LECHEVALIER (M. BRUNO) - HARAS DU MADRAS 2 RUE DE LA SOLE DES PONTS - 60300 BOREST
LECLERCQ (Mme ALEXANDRA) - BELLEAN - 56130 MARZAN
LECLERCQ (Mme MARIE) - 50 RUE DES IFS - 50750 BOURGVALLEES - ☎ 02.33.05.78.95
LECLERCQ (Mme MARIE-ANDREE) - 190 RUE DU CHATEAU - 76760 ANCRETIEVILLE ST VICTOR
LECLERCQ (M. MATHIAS) - LA FRELONNIERE ROUTE DE D'HUIZON - 41220 LA FERTE ST CYR
LECLERE (M. CHRISTOPHE) - 1152 RUE DU PRESIDENT ROOSEVELT - 60750 CHOISY AU BAC
LECLOUX (M. PIERRE) - SAGNAN - 42111 ST DIDIER SUR ROCHEFORT
LECOANET (Mme CELINE) - 25 CHEMIN DES MAZEREY - 88380 ARCHES
LECOQ (M. ANTHONY) - 6 RUE DU 8 MAI - 62920 OBLINGHEM
LECOQ (M. CYRILLE) - LES FOURS A CHAUX 2400 ROUTE DE THOURY HARCOURT - 14220 LES MOUTIERS EN CINGLAIS
LECOQ (Mme FANNY) - 2400 ROUTE DE THURY HARCOURT LES FOURS A CHAUX - 14220 LES MOUTIERS EN CINGLAIS
LECOQ (Mme LUCY) - 2400 ROUTE DE THURY HARCOURT LES FOURS A CHAUX - 14220 LES MOUTIERS EN CINGLAIS
LECOMTE (M. ARMAND) - CHEMIN D'ARGENTEUIL CENTRE EQUESTRE - 95130 FRANCONVILLE LA GARENNE
LECOMTE (M. DANIEL) - ECURIE DES SARTHES 60 RUE DE RAUCOURT - 08450 REMILLY AILLICOURT
LECONTE (M. DOMINIQUE) - 12 AV 2EME DIVISION INDIAN HEAD - 50680 CERISY LA FORET - ☎ +332.33.05.09.19
LECONTE (M. FREDERIC) - FERME DE L'ABBAYE - 50680 CERISY LA FORET - ☎ +332.33.56.10.69
LECONTE (M. JEAN-JACQUES) - LES CHAMPS BELLANDS - 50680 CERISY LA FORET
LECONTE (Mme JEANNE) - L OREE DU BOIS - 50680 CERISY LA FORET
LECONTE (M. LOUIS) - L'OREE DU BOIS - 50680 CERISY LA FORET
LECONTE (M. LOUIS) - FERME DE L ABBAYE L OREE DU BOIS - 50680 CERISY LA FORET
LECONTE (M. PAUL) - 19 CHEMIN LA FONTAINE AUX DAMES - 76270 MESNIERES EN BRAY
LECONTE (M. ROMAIN) - 12 AV. 2EME DIV. INDIANA HEAD - 50680 CERISY LA FORET
LECONTE (Mme VERONIQUE) - 12 AVENUE 2E DI INDIAN HEAD - 50680 CERISY LA FORET
LECONTE (M. VINCENT) - FERME DE SAINT MARTIN LA LANDE POURRIE - 50190 PERIERS - ☎ 02.33.46.60.69
LECOQ (M. STEPHANE) - LANGENERIE LA PLANCHE - 37390 CHANCEAUX SUR CHOISILLE - ☎ +332.47.55.13.92
LECORNEUR (M. JEAN-CHRISTOPHE) - 29 RUE CAMILLE BLAISOT - 14680 BRETTEVILLE SUR LAIZE - ☎ +332.31.23.50.08
LECOURTOIS (M. AUGUSTE) - 38 ROUTE DES FORETS - 50430 LESSAY - ☎ +332.33.46.30.80
LECUIR (Mme ANNE SOPHIE) - 4 RUE DES HERSES NANTES - 44200 NANTES
LECUYER (M. WILLIAM) - 7 ROUTE DE CONTEVILLE - 76870 GAILLEFONTAINE
L'EDEN (S.A.R.L.) - 910 ROUTE DU MONT PISTE L'EDEN ECURIES PENELOPE - 14140 MEZIDON VALLEE D AUGE
LEDOGAR (Mme CHRISTELLE) - 6 RUE DE LA TUILERIE - 67350 MULHAUSEN
LEDOGAR (M. DAVID) - 6 RUE DE LA TUILERIE - 67350 MULHAUSEN
LEDOUX (M. VINCENT) - 5 ROUTE DE L'AULNAIE HAMEAU DE CHANTELOUP - 27930 ST VIGOR
LEDROIT (Mme CHLOE) - 2 ROUTE DE THORIGNE - 49330 SCEAUX D ANJOU
LEDRU (Mme CHRISTINE) - HARAS DE LA ROSERAIE 3 RUE DE LA CASCADE - 77515 ST AUGUSTIN
LEDUC (M. IVAN) - 9 LA CHAPELLE SAINT PIERRE LA CRESPELLIERE - 50810 ST JEAN D ELLE
LEDUC (Mme JUSTINE) - 32 TER RUE DE LA VANGERIE - 62840 LAVENTIE
LEFEBVRE (Mme AURELIE) - 93 RUE DU DROIT - 59192 BEUVRAGES
LEFEBVRE (Mme BEATRICE) - 16 RUE DE L EGLISE - 59159 RIBECOURT LA TOUR - ☎ +333.27.37.53.81
LEFEBVRE (Mme CONSTANCE) - LA GRANDE METTIE - 35120 ROZ LANDRIEUX
LEFEBVRE (M. DAVID) - LA VERCHERE - 71390 ST MARTIN D AUXY
LEFEBVRE (Mme DEBORAH) - LES POUZETS - 36200 ARGENTON SUR CREUSE
LEFEBVRE (M. ENRIC) - 8 RUE DES VERRERIES - 59610 FOURMIES
LEFEBVRE (M. FREDERIC) - 4 RUE DE LA JUSTICE - 08460 SIGNY L ABBAYE
LEFEBVRE (Mme JULIE) - 53 RUE CLAUDE TERRASSE - 75016 PARIS 16
LEFEBVRE (Mme MARION) - 61 RUE DU CHENE CRUPEAU - 59230 ST AMAND LES EAUX
LEFEBVRE (Mme VIRGINIE) - 7 RESIDENCE DU CHATEAU - 59590 RAISMES
LEFEBVRE (Mme VIRGINIE) - 61 RUE DU CHENE CRUPEAU - 59230 ST AMAND LES EAUX

LEFEVER MAWET (Mme SABINE) - 41, LOT. DU CLOS MARTIN - 56130 NIVILLAC
LEFEVRE (Mme BENEDICTE) - 27, RUE GEORGES SAND - 75016 PARIS 16 - ☎ +331.45.27.54.12
LEFEVRE (Mme CHRYSTELLE) - LES FORGES - 36340 CLUIS
LEFEVRE ET FILS (E.A.R.L.) - 16, RUE LEVALLOIS - 08300 AVANCON - ☎ +333.24.72.24.02
LEFEVRE (M. JEAN MARIE) - 30 RUE DES TROIS CAILLOUX - 80000 AMIENS
LEFEVRE (M. PIERRE) - 3 ROUTE DE PEPINVEST - 50760 LE VICEL - ☎ +332.33.54.02.98
LEFILLATRE (M. ERIC) - VILLAGE DE L'EGLISE - 50360 PICAUVILLE - ☎ 02.33.40.48.53
LEFLAMBE (Mme ELISABETH) - 12 VILLAGE DE GOURBESVILLE VASTEVILLE - 50440 LA HAGUE
LEFLAMBE (M. JEAN) - 12 VILLAGE DE GOURBESVILLE VASTEVILLE - 50440 LA HAGUE - ☎ +332.33.04.34.85
LEFORESTIER (M. S.C.E.A.) - LA PLATIERE - 50190 PERIERS - ☎ +332.33.46.62.41
LEFORT (M. CHARLES) - 24, ROUTE DE FONTLAND - 18110 VASSELAY - ☎ +332.48.69.34.49
LEFORT (Mme CLAIRE) - 1209 CHEMIN DE CAPPEROUGE - 82000 MONTAUBAN - ☎ +335.63.91.19.09
LEFOULON (M. PHILIPPE) - 35 ROUTE DE LA FONTAINE LE PRIEURE SCEA DU PRIEURE - 14690 PIERREPONT
LEFRANCOIS (Mme ANNE CLAIRE) - 1 LE CALENGE - 50750 DANGY
LEGALL (Mme CAMILLE) - CAMILLE LEGALL EQUIPRESTA 38 RUE DU HARAS - 76730 BACQUEVILLE EN CAUX
LEGARDINIER (Mme LILIANE) - LE HAMEL BAISNEE - 50410 PERCY EN NORMANDIE - ☎ +332.33.61.25.14
LEGAY (M. GERARD) - 7 CHEMIN DU CALVAIRE - 76190 AUTRETOT - ☎ +332.35.95.07.20
LEGENDRE (M. PHILIPPE) - 4 BIS LA DAVIAIS VILLIERS LE PRE - 50240 ST JAMES
LEGENDRE ROGERET (Mme NATHALIE) - FERME DE LA COUDRE - 27150 MESNIL SOUS VIENNE - ☎ +332.32.55.53.61
LEGER (Mme CONSTANCE) - CHEMIN DES DESSERTIES CENTRE EQUESTRE - 18320 COURS LES BARRES
LEGER (Mme MARION) - 1 RUE DU CLOS MASURE - 76790 BENOUVILLE - ☎ +332.35.27.02.51
LEGER (M. PATRICE) - 29 VILLAGE FRITOT - 50340 ST GERMAIN LE GAILLARD - ☎ +332.33.52.10.65
LEGOUPIL (Mme MARIE PIERRE) - LA COQUERIE - 50000 LE MESNIL ROUXELIN
LEGOUPIL (M. OMER) - LA MARTINERIE 10 ROUTE SAINTE MARIE - 50310 ST MARTIN D AUDOUVILLE - ☎ +332.33.41.12.44
LEGOUPIL (M. RENE) - 35 L'EMELIE FERME DE LA COQUERIE - 50000 LE MESNIL ROUXELIN
LEGOUPILLOT (M. AUGUSTE) - 1 VILLAGE DE LA BOSQUERIE - 50690 COUVILLE - ☎ +332.33.52.00.30
LEGOUT (M. YVES) - L'ARDRILLY - 61160 BAILLEUL
LEGRAND (Mme EDITH) - RD 279 LE MONT BLOCHE - 14800 ENGLÉSQUEVILLE EN AUGE - ☎ +332.31.64.61.80
LEGRAND (Mme MADELEINE) - LE HAUT HAMEL LA COCHERE - 61310 GOUFFERN EN AUGE
LEGRAND (M. MATHIEU) - 74 BOULEVARD GAMBETTA - 02100 ST QUENTIN
LEGRIS (M. BENJAMIN) - 146 BIS ROUTE DU BRECY - 76840 ST MARTIN DE BOSCHERVILLE
LEGROS (Mme EMILIE) - FERME DES RONCES - FOUVILLE - 28170 ST MAIXME HAUTERIVE
LEGROS (Mme EMILIE) - 25 ROUTE DE HOUDAN - 28410 ST LUBIN DE LA HAYE
LEGROS (M. JACOB) - DOMAINE DAME MARTIN - 34790 GRABELS
LEGROS (Mme JESSICA) - 1 BIS CHEMIN DES HOUDOUX - 91530 LE VAL ST GERMAIN
LEGROS (M. STEPHANE) - LA CROIX BOURDON - 72510 ST JEAN DE LA MOTTE
LEGTA LA BAROTTE E.P.L.E.F.P.A. - ROUTE DE LANGRES EPLEFPA LA BAROTTE HAUTE COTE - 21400 CHATILLON SUR SEINE - ☎ +333.80.91.53.03
LEHMULLER (M. JEAN-CLAUDE) - 11 RUE DE LA LANTERNE - 70200 LANTENOT
LEIBOVITCH (Mme EMILIE) - LE CLEDOU SAINT ANATOLE - 81500 GIROUSSENS - ☎ +335.68.41.08.99
LEJEUNE (Mme BERNADETTE) - HARAS DE LA MALIVOYE ELEVAGE DU TILLARD - 14130 REUX - ☎ +332.31.64.90.26
LEJEUNE (Mme SABINE) - 1 LA GRANGE AU BARON ROCHESERVIERE - 85620 ROCHESERVIERE
LEJUEZ (M. REMY) - 1 LA VALLEE - 50690 COUVILLE - ☎ +332.33.52.04.53
L'ELEVAGE BORDELAIS (S.C.E.A.) - MOULIN DE FERRANT - 33420 ST JEAN DE BLAIGNAC
L'ELEVAGE D'ALYS (S.C.E.A.) - ELEVAGE D'ALYS 6 IMPASSE DE CHAILLOUVRES - 01990 CHANEINS
L'ELEVAGE D'IRLEAU (E.A.R.L.) - 20 RUE DES ECOLES IRLEAU - 79270 LE VANNEAU IRLEAU - ☎ +335.49.35.00.37
LELIEVRE DU BROEUILLE (Dr. Vét. ARNAUD) - 47 ROUTE NATIONALE ELEVAGE DE LA BAIE DE SLACK - 62164 AMBLETEUSE - ☎ +333.21.32.64.15
LELONG (Mme LUCIE) - MONTRENAUD - 63310 VILLENEUVE LES CERFS
LEMAIRE (Mme ATIKA) - LIEU DIT DOUZON DOMAINE DE DOUZON - 47380 MONCLAR - ☎ +335.53.41.49.02
LEMAIRE (Mme SABINE) - E.A.R.L. DES MOBILES 3 LE VIEIL ORBEVAL - 51800 GIZAUCOURT
LEMAISTRE (M. PHILIPPE) - HARAS DU CHATELIER 12 LE CHATELIER - 37350 PAULMY - ☎ +332.47.59.66.78
LEMAITRE (Mme CAMILLE) - 3 SENTE DE L'EGLISE - 76730 THIL MANNEVILLE
LEMAITRE (Mme MATHILDE) - 18 GRANDE RUE - 89100 MAILLOT
LEMAITRE (M. NOEL) - 9 L'ORAILLE - 50690 MARTINVEST - ☎ +332.33.52.07.73
LEMAITRE (M. PHILIPPE) - LA BOTTERIE MONTVIRON - 50530 SARTILLY BAIE BOCAGE - ☎ +332.33.60.41.32
LEMAITRE (M. RENE) - 14 KERGOET - 56950 CRACH - ☎ +332.97.55.14.35
LEMAN (M. ERIC) - 36 B CHEMIN DE LA POMME - 69160 TASSIN LA DEMI LUNE
LEMANCEL (Mme MANON) - LIEU DIT LA PAVERE - 61700 DOMFRONT EN POIRAIE
LEMARCHAND (S.C.E.A.) - SCEA LEMARCHAND 41 RUE GIRARD - 14500 VIRE NORMANDIE
LEMARCHAND (Mme VERONIQUE) - 41 RUE GIRARD - 14500 VIRE NORMANDIE
LEMARIE (M. WILLIAM) - VILLENEUVE - 44130 NOTRE DAME DES LANDES
LEMARINEL (Mme MARIE) - 9 LE LIEU DE GREVILLE GREVILLE HAGUE - 50440 LA HAGUE - ☎ +332.33.52.61.09
LEMARINEL (M. THIERRY) - 9 LE LIEU DE GREVILLE GREVILLE HAGUE - 50440 LA HAGUE
LEMARRE (M. CHRISTOPHE) - 564 ROUTE DU VERNET - 58240 CHANTENAY ST IMBERT
LEMASLE (Mme ANNIE) - LA COURTERIE - 50300 ST MARTIN DES CHAMPS
LEMASLE (M. JEAN-YVES) - 3 LA COURTERIE ELEVAGE DES CHAMPS - 50300 ST MARTIN DES CHAMPS - ☎ +332.33.48.15.97
LEMERCIER (M. JEAN-CLAUDE) - LA GAIGNARDERIE - 72510 PONTVALLAIN - ☎ +332.43.46.02.65
LEMIERE (M. FRANCOIS) - 303 ROUTE DE MONTMIRAIL - 84190 VACQUEYRAS
LEMOINE (M. ARNAUD) - 9 RUE VICTOR JOURNEIL ST FORT - 53200 CHATEAU GONTIER SUR MAYENNE
LEMOINE (Mme CELINE) - 2 LA MINOTAIS - 22490 PLOUER SUR RANCE
LEMOINE (M. DIDIER) - 2 LA MINOTAIS - 22490 PLOUER SUR RANCE
LEMOINE (Mme FREDERIQUE) - KERGO ER HOET ELEVAGE DES JOYAUX DE FREOL - 56650 INZINZAC LOCHRIST
LEMOINE (Mme STEPHANIE) - 1 LA DUCHETERIE BOUCEY - 50170 PONTORSON - ☎ +339.52.95.05.88

LEMONNIER (M. ANTOINE) - 60 RUE DE L'AUNETTE - 60240 SENOTS - ☎ +333.60.29.92.13

LEMONT (M. ROMAIN) - 18 ALLEE DES PEUPLIERS - 63200 MOZAC

LENESLEY (M. GERARD) - 7 LA ROSERIE SAINTENY - 50500 TERRE ET MARAIS

LENGLET (M. JOSEPH) - LA LONGUEVAIE ST CENERE - 53150 MONTSURS ST CENERE - ☎ +332.43.64.16.79

LENOIR (M. LAURENT) - 1 RUE DU COLOMBIER - 21140 VIC DE CHASSENAY - ☎ +333.80.96.60.51

LENOIR (Mme SANDRINE) - 7 RUE PIERRE MICHEL D'ANNOVILLE - 50660 ANNOVILLE

LENOURY (M. JEAN-LOUIS) - LA RUETTE - 50620 ST FROMOND - ☎ +332.33.56.82.84

LENOURY (M. LAURENT) - 2 LA RUETTE - 50620 ST FROMOND - ☎ +332.33.56.82.84

LEOBAL (Mme ELODIE) - 11 RUE DU PONT VIER LASSEVA GERMAGNAT - 01250 NIVIGNE ET SURAN

LEON (Mme LUDIVINE) - 22 C RUE DE LA CROIX - 77440 LIZY SUR OURCQ

LEONARD (Mme CHARLINE) - 4433 LE CHEVAL BLANC - 08230 ROCROI

LEONHARDSBERGER (Mme ANNEMARIE) - LA CHEVALLERIE BOISSY MAUGIS - 61110 COUR MAUGIS SUR HUISNE

LEPAGNEUL (M. SAMUEL) - 52 RUE DU MANOIR - 14630 EMIEVILLE

LEPEE (Mme CAROLINE) - 13 B RUE JACQUES BOYCEAU - 78000 VERSAILLES

LEPELLETIER (M. PHILIPPE) - 312, ROUTE DE LA LUTHUMIERE - 50700 BRIX - ☎ +332.33.41.42.43

LEPENNETIER (M. QUENTIN) - 3 MARGNY ARGOUGES - 50240 ST JAMES - ☎ +332.33.48.32.75

LEPER (Mme SAMANTHA) - 299 RUE DES TETU - 62780 CUCQ

LEPETIT (M. GEORGES) - 1 LA BIAUDERIE - 50580 PORT BAIL SUR MER - ☎ +332.33.04.83.91

LEPETIT (M. JEAN-PAUL) - 9 HOTEL AU HEUP - 50680 VILLIERS FOSSARD - ☎ +332.33.05.38.22

LEPILEUR (Dr. Vét. HENRI) - VETO COEUR DE CAUX 342 RUE DU PARC FAUVILLE EN CAUX - 76640 TERRES DE CAUX - ☎ +332.35.96.73.22

LEPLAY (Mme CAROLINE) - 778 ROUTE D YGNEAUVILLE - 76400 TOURVILLE LES IFS

LEPLAY (M. HENRY) - 1271 ROUTE LA VALLEE DE LA SAANE - 76890 IMBLEVILLE - ☎ +332.35.32.33.15

LEPLICHER (M. QUENTIN) - LE BORNAY - 36290 VILLIERS

LEPOITTEVIN (M. LAURENT) - LA SIQUETTERIE 149 - 50260 NEGREVILLE

LEPORTOIS (M. PIERRE ADRIEN) - ECURIE DE VERDUIZANT 34 RUE DE VERDUIZANT - 03200 LE VERNET - ☎ +334.70.97.77.85

LEPREVOST (Mme PENELOPE) - HARAS DE LECAUDE LECAUDE - 14140 MEZIDON VALLEE D AUGE

LEPREVOST (Mme SOPHIE) - 67 CHEMIN DES FIEFS - 14100 NOROLLES

LERAT (Mme CLEMENCE) - 16 RUE JULES VERNE - 22130 PLANCOET

LEREDDE (M. XAVIER) - HARAS DES ROUGES 401 RUE DE L HAIN ST EBREMOND DE BONFOSSE - 50750 CANISY

LERICHE (M. ALEXANDRE) - RUE DE NEUVILLE - 78950 GAMBAS

LERICHE (M. ALEXANDRE) - 6 AVENUE DE NEUVILLE - 78950 GAMBAS

LERICHE (M. VALENTIN) - 422 RUE DE LA HAYETTE - 76860 LONGUEIL - ☎ +332.35.83.10.26

LERIVRAY (M. JEAN-BAPTISTE) - 3,LA TURGOTIERE - 50530 LOLIF

LEROUX (Mme JULIE) - 8 BOULEVARD CLEMENCEAU - 19200 USSEL

LEROUX (Mme MELANIE) - 21 FONTCROZE - 03260 BILLY

LEROUXEL (Mme FLORENCE) - HOTEL COCAGNE - 50750 QUIBOU

LEROUXEL (M. JACQUES) - LHOTEL COCAGNE - 50750 QUIBOU

LEROUXEL (M. JEAN-LUC) - FERME TERRETTE - 50180 ST GILLES

LEROY (M. DAVID) - 30 ROUTE DU PARADIS - 50210 RONCEY

LEROY (M. FRANCOIS-XAVIER) - HAMEAU DE LA FOSSE 36 ROUTE DE LA CARRIERE - 50340 PIERREVILLE

LEROY (M. HUBERT) - LA FOSSE 36 ROUTE DE LA CARRIERE - 50340 PIERREVILLE

LEROY (Mme LEA) - 32 GRAND RUE - 62960 LIGNY LES AIRE

LES CAVALIERS DU PARC (E.A.R.L.) - CHEMIN DE TETAIGNE HAMEAU DE WE - 08110 CARIGNAN

LES ECURIES D ACS (S.C.E.A.) - LES ECURIES D'ACS FERME DU VIVIER - 77370 CLOS FONTAINE

LES ECURIES D ESKAME (S.C.E.A.) - LA BASSE COUSSAIE - 85190 AIZENAY

LES ECURIES D'ABAKO (E.A.R.L.) - LIEU DIT BELENGUES - 31530 MONTAIGUT SUR SAVE

LES ECURIES DE CEZAC (E.A.R.L.) - EARL ECURIES DE CEZAC 384 RUE DES HARAS - 33620 CEZAC

LES ECURIES DE CEZAC (E.A.R.L.) - 3 CHATEAU DE CEZAC - 33620 CEZAC

LES ECURIES DE CHATEAU GALLAND (E.A.R.L.) - 47 CHEMIN DE LA CHAILLE - 25000 BESANCON - ☎ +333.81.50.00.11

LES ECURIES DE LA BOUQUETIERE (S.A.R.L.) - 157 CHEMIN DE LA VERLAQUE - 83400 HYERES - ☎ +334.94.01.43.33

LES ECURIES DE LA FIOLAIS (S.C.E.A.) - LES ECURIES DE LA FIOLAIS 1 LA FIOLAIS - 53190 FOUGEROLLES DU PLESSIS

LES ECURIES DE LA FOLTIERE (S.A.R.L.) - 7 RUE DE LA FOLTIERE - 37270 AZAY SUR CHER

LES ECURIES DE LANCELOT (E.A.R.L.) - LUCHEVILLE - 16140 RANVILLE BREUILLAUD - ☎ +335.45.21.09.73

LES ECURIES DE LESSAC (S.A.R.L.) - 70 ROUTE DE SAINT ANDRE LESSAC BOUTEILLER - 44350 GUERANDE - ☎ +332.40.62.06.29

LES ECURIES DE L'HORIZON (E.A.R.L.) - LE TANLAY - 44710 PORT ST PERE

LES ECURIES DE SOULE (E.U.R.L.) - CENTRE EQUESTRE DE SOULE LE BOURG QUARTIER ELGARASTOY - 64130 IDAUX MENDY - ☎ +339.81.91.11.06

LES ECURIES DE TEYRAN (S.C.E.A.) - CHEMIN DE MALERIVES - 34820 TEYRAN

LES ECURIES DE VENTADOUR (E.A.R.L.) - TONNANT - 19300 MOUSTIER VENTADOUR

LES ECURIES DE WY (S.A.R.L.) - 15 RUE DE LA VERNOUILLETTE - 78440 DROCOURT

LES ECURIES DU BREIL (E.A.R.L.) - LE GRAND BREIL 4 - 50320 LA MOUCHE

LES ECURIES DU CLOS JOLI (E.A.R.L.) - 10 RUE DE LA TROESNE - 60590 TRIE CHATEAU

LES ECURIES DU CLOS (S.A.R.L.) - LES CHAMPS DE BOUGON - 44340 BOUGUENNAIS - ☎ +332.40.32.09.27

LES ECURIES DU CROIZE (E.A.R.L.) - LES ECURIES DU CROIZE LE CROIZE - 35140 ST CHRISTOPHE DE VALAINS - ☎ +332.99.39.45.02

LES ECURIES DU PREDEMBOURG (S.C.E.A.) - 200 ROUTES DE FURNES - 59229 TETEGHEM COUDEKERQUE VILLAGE

LES ECURIES DU VERNET (E.A.R.L.) - LES ECURIES DU VERNET - 31810 VERNET - ☎ +335.67.00.60.81

LES ECURIES D'YCI (E.A.R.L.) - LES CAZES - 12330 VALADY

LES ECURIES O'HARA (S.A.S.) - M YVAN XHEMAL LA BASSE COUR 559 CHEMIN DU PERRIER - 42210 L HOPITAL LE GRAND - ☎ +334.77.76.18.76

LES FRISONS DE SELINCOURT (S.C.E.A.) - 4 RUE DU CHATEAU SELINCOURT - 80640 HORNOY LE BOURG

LES HARAS DE LA PALME (E.A.R.L.) - 3 RUE JOSEPH PAGES - 11480 LA PALME

LES HUNIERES (S.C.E.A.) - LES HUNIERES - 44210 PORNIC - ☎ +332.51.74.09.15

LES ORCETS (G.A.E.C.) - FERME DES ORCETS - 70210 MELINCOURT - ☎ +333.84.92.84.42

LES POULAINS DES GIRAODES (S.A.S.) - LES GIRAODES - 69590 POMEYS

LES PRES DE LA CHATELAINE (S.C.E.A.) - 23 RUE DE LA CHATELAINE - 89500 ROUSSON
LES ROSEAUX (S.C.I.) - LE BALANCET - 01330 BOULIGNEUX - ☎ +334.74.98.13.17
LES SELENIDES (S.C.E.A.) - 2 LA BOISIERE - 85670 ST PAUL MONT PENIT
LES VACHES NOIRES (S.C.E.A.) - 354 CHEMIN DE RICQUEVILLE - 14510 GONNEVILLE SUR MER
LES VALLIERES (E.A.R.L.) - EN FAYOLLE - 71800 VAREILLES - ☎ +333.85.28.17.21
LES VERGERS CAILLEROTS (E.A.R.L.) - LA SAUVAGERE - 85410 ST LAURENT DE LA SALLE
LESAGE (M. JEROME) - 36 ROUTE DE LAVAUD - 87270 COUZEIX
LESAGE (Mme MONIQUE) - 8 RUE GUY MOLLET BP2 - 62113 VERQUIGNEUL - ☎ +333.21.01.38.85
LESAULNIER (Mme LAURE) - 16 RUE JEAN LANCTUIT - 76130 MONT ST AIGNAN
LESAULNIER (Mme PAULINE) - 2 LA HURLIERE SAINTE PIENCE - 50870 LE PARC
LESCAILLE (M. LAURENT) - BOIS ROULAND - 61120 GUERQUESALLES
LESCAILLE (Mme VALERIE) - BOIS ROULAND - 61120 GUERQUESALLES
LESCAILLET (S.A.R.L.) - 755 RUE DU SOUS LT DE POURTALES - 59280 BOIS GRENIER
LESEGRETAI (M. LIONEL) - ELEVAGE DE MELOIR LA RIFFAUDIERE VARADES - 44370 LOIREAUXENCE - ☎ +332.40.96.10.50
LESERVOISIER (Mme ANNIE) - 1 LE MESNIL VITEY - 50680 MOON SUR ELLE
LESERVOISIER (M. JEAN-FRANCOIS) - LESERVOISIER 17 ROUTE DE LA HAYE PESNEL - 50870 SUBLIGNY
LESERVOISIER (M. JEAN-FRANCOIS) - LA BOUCANIERE - 50870 SUBLIGNY
LESERVOISIER (M. THIERRY) - 1 LE MESNIL VITEY - 50680 MOON SUR ELLE - ☎ +332.33.72.07.28
LESIEUR (E.A.R.L.) - LIEU DIT CHAMPOSOULT - 61210 RI
LESOURD SMITS (Mme CECILE) - DOMAINE DES BROSSES - 36500 MEOBECQ
LESTOQUOY (Mme GAELLE) - 4 ROUTE D ARGENTAN - 61570 BOISSEI LA LANDE
LESUEUR (Mme ALINE) - 159 RUE DU FAUX - 59870 BOUVIGNIES
LESUEUR (M. GUY) - 44 RUE DE ROUCOURT - 59287 LEWARDE - ☎ +333.27.89.09.22
LETABLIER (M. NOEL) - 2 L HERBAGE - 50340 SOTTEVILLE - ☎ +332.33.52.41.63
LETAN (M. DENIS) - FERME DE GROOM - 14330 CARTIGNY L EPINAY - ☎ 02.31.22.81.28
LETAN (M. FREDERIC) - LA LIEVRERIE - 14490 ST PAUL DU VERNAY
LETAN (Mme MARIANNE) - FERME DE GROOM - 14330 CARTIGNY L EPINAY - ☎ +332.31.22.81.28
LETTELLIER (M. FRANCOIS) - 5 CHEMIN BERRIER - 14123 FLEURY SUR ORNE
LETOURNEAU (Mme AUREOLE) - LA TOUCHE - 53230 ASTILLE
LETTE (M. CHRISTIAN) - FERME DU VARTELLIER RUE DES CERISIERS - 54260 ALLONDRELLE LA MALMAISON - ☎ +333.82.26.77.83
LETULLE (Mme DOROTHEE) - 59BIS ROUTE DE LA MER - 50530 DRAGEY RONTHON
LEVALLOIS (M. ERIC) - HARAS DE BEAUFOUR - 14340 BEAUFOUR DRUVAL - ☎ +332.31.64.25.00
LEVALLOIS (M. RICHARD) - SCEA LEVALLOIS RICHARD 2 IMPASSE DE L'HOTEL POHIER - 50680 COUVAINS - ☎ +332.33.05.31.44
LEVALLOIS (S.A.R.L. ERIC) - HARAS DE BEAUFOUR - 14340 BEAUFOUR DRUVAL
LEVALLOIS (Mme SYLVIE) - HARAS DE BEAUFOUR - 14340 BEAUFOUR DRUVAL
LEVEQUE (M. JACQUES) - LES CHOMIES 4 RUE MAISON NEUVE - 17770 BRIZAMBOURG - ☎ +335.46.91.57.34
LEVEQUE (Mme JULIETTE) - 117 L'ENTREPRISE - 50700 SAUSSEMESNIL
LEVEQUE (Mme MATHILDE) - 773 GRANDE RUE - 01700 MIRIBEL
LEVEQUE (Mme SYLVETTE) - 4 RUE MAISON NEUVE LES CHOMIES - 17770 BRIZAMBOURG - ☎ +335.46.91.57.34
LEVERRIER (Mme EMILIE) - ECURIE DU PETIT MEDAVY - 61390 ST LEONARD DES PARCS
LEVIS MIREPOIX (Mme ELIANE DE) - CHEREPERRINE - 61130 ORIGNY LE ROUX - ☎ 02.43.97.72.13
LEVRAY (M. PATRICK) - ROUTE DU BOIS DU HAM LEVAGE DU BOIS CAPELAIN ROUTE - 59143 NIEURLET
LEVREY (Mme LUCIE) - 10 ROUTE DES AYNANS - 70200 VOUEHENANS
LEVY (Mme ANTOINETTE) - LA VALLEE SERMENTOT - 14240 AURSEULLES
LEVY (Mme ANTOINETTE) - LEVY EQUESTRIAN LE HAUT DU MONT 34 - 50390 RAUVILLE LA PLACE
LEVY (Mme JOCELYNE) - PUY L'AIGUILLE - 19460 NAVES
LEVY (M. PASCAL) - HARAS D'ANCTOVILLE LA VALLEE SERMENTOT - 14240 AURSEULLES - ☎ +332.31.77.37.59
LEVY (Mme PATRICIA) - 17 PLACE D'ARMES - 77300 FONTAINEBLEAU
LEYGNAC (M. PHILIPPE) - LES ECOURELLES - 63330 PIONSAT - ☎ +334.73.52.60.05
LEYRET MAHTOUB (Mme INDIRA ALEXANDRA) - QUARTIER TRIOMPHE ROUTE DE TRETTS - 83910 POURRIERES
L'HELGOUALC'H (Mme MARIE) - KERSONIS - 29720 PLONEOUR LANVERN
L'HELGOUARC'H (M. JEAN-LUC) - LE PONT HAY - 22490 PLOUER SUR RANCE
LHERMINE (Mme MANON) - LE MOULIN - 08430 JANDUN
LHOPITEAU (M. FRANCOIS) - 2, RUE D'ORMOY - 28210 NERON - ☎ +332.37.82.74.85
LHOTELLIER CHRISTIAN (E.A.R.L.) - RUE DE LA CREUSE - 62170 BREXENT ENOCQ
LHOTELLIER (M. CHRISTIAN) - 15, RUE ST ROCH - 62170 BREXENT ENOCQ - ☎ +333.07.90.36.94
LHULLIER (M. MAXIMILIEN) - 14 RUE DIVISION LECLERC - 88270 DAMAS ET BETTEGNEY
LICCIARDI (M. KEVIN) - 6 RUE DE RELY - 62960 LIGNY LES AIRE
LIDGETT (Mme JULIE PATRICIA) - BALMORAL LODGE TRINITY HILL ST HELIER JERSEY - JE24NJ ILS ANGLO NORMAN - GRANDE-BRETAGNE
LIEGEOIS (M. AIDEN) - 1A RUE DU 8 MAI 1945 - 59198 HASPRES
LIEGEOIS (Mme ANAIS) - 1 A RUE DU 8 MAI 1945 - 59198 HASPRES
LIEVENS (M. BENJAMIN) - 148 BOULEVARD MALESHERBES - 75017 PARIS 17
LIEVENS (M. JEAN-CHRISTOPHE) - 28 ROUTE DE BLENDÉCQUES - 62219 LONGUENESSE
LIMAGE (M. CEDRIC) - CORBIER - 19210 ST PARDOUX CORBIER
LIMBOURG (Mme SABRINA) - 995 CHAUSSEE BRUNEHAUT - 59570 OBIES
LINDECKER (Mme FANNY) - 2 JEAN DUC - 33124 AILLAS
LINERTE (Mme KAREN) - 6 ROUTE DU MONT ROBERT - 50670 ST LAURENT DE CUVES
LINLAUD (M. DOMINIQUE) - 180 RUE DES PEYRATS LA BROUSSE - 16110 AGRIS
LION (M. ALAIN) - 25 LA FATIERE - 28340 LA CHAPELLE FORTIN
LIOTARD (M. SYLVAIN) - 10 L'EMBUCHÉ LE MESNIL DREY - 50320 FOLLIGNY
LIPPOLD (Mme KARIN) - GRUENSTRASSE 48 - 41516 GREVENBROICH - ALLEMAGNE
LLANAS (Mme MARIE-JULIE) - PORTE - 07410 PAILHARES
LOCATE (M. LOUCKMAN) - 151 RUE MARIUS ET ARY LEBLOND - 97430 LE TAMPON

LOCHON (M. ALLAN) - LA CARRIERE PREAUX DU PERCHE - 61340 PERCHE EN NOCE
LODE (Mme ELISE) - 25 RUE DU BOIS CREUX - 35420 ST GEORGES DE REINTEBAULT
LODE (M. PAUL) - 25 RUE DU BOIS CREUX - 35420 ST GEORGES DE REINTEBAULT - ☎ +332.99.97.10.89
LO&F HORSES ANP - LO & F HORSES 2 AVENUE DES LIGURES - 98000 MONACO - MONACO
LOGGHE (Mme ZOE) - 26 RUE SAINT-ELOI - 50760 REVILLE
LOGOZ HORNING (Mme ANOUK) - C/O ELEVAGE DE BATILLY MME LOGOZ HORNING ANOUK MOULIN - 89116 LA CELLE ST CYR
LOGOZ HORNING (Mme ANOUK) - RUE LUIS CURVAL 4 - 1206 GENEVE - SUISSE
LOIN (Mme CATHERINE) - LE CLOS FAGNON 28 RUE BONNEMARE - 60220 FORMERIE
LOISEAU (Mme AUDE) - LE DOMAINE - 35800 ST BRIAC SUR MER
LOISEL (M. KEVIN) - 135 ROUTE DE LA VILLE DE CAEN HAMEAU BRISSET - 50260 NEGREVILLE
LOISIL (Mme BETH) - VARENNES ECURIE DE LA CLAISE - 36250 NIHERNE - ☎ +332.54.39.43.70
LOISON (Mme MICHELINE) - 6 LES ABBAYES - 50370 LA CHAISE BAUDOIN
LOMBARD (M. GUILLAUME) - ECURIE DE KEROULE TRAON AR ROZ - 29460 L HOPITAL CAMFROUT
LOPES (Mme ANNE) - 1313 CHEMIN DE PATOUQUET - 82440 MIRABEL
LOPEZ (Mme CLAIRE) - HARAS DE FOMPEYRE 873 CHEMIN DE PASTOU - 40800 DUHORT BACHEN
LOPEZ DE LA OSA ESCRIBANO (M. INIGO) - LO & F HORSES DE INIGO LOPEZ DE 2 AVENUE DES LIGURES - 98000 MONACO - MONACO
LOPEZ (Mme LOU) - HAMEAU DE FATIGUE - 31550 GAILLAC TOULZA
LORE (M. JEAN-DENIS) - LA BOUCAUDIERE MONTSOURS - 35460 LES PORTES DU COGLAIS
LORETZ (Mme ANNE) - L'HERMITAGE CENTRE EQUESTRE LILLHIPPIUS - 12850 ONET LE CHATEAU
LORIN (M. ERIC) - GROUSSEY 56 CHEMIN DES TERRES - 50610 JULLOUVILLE - ☎ +332.33.90.74.09
LORIN (Mme VALERIE) - GROUSSEY 56 CHEMIN DES TERRES - 50610 JULLOUVILLE
LORRAIN (Mme AMANDINE) - 6 AVENUE PIERRE FRONDAIE - 33120 ARCACHON
LORRE (Mme ANNE) - FERME EQUESTRE DE BRUNET - 47150 MONFLANQUIN - ☎ +335.53.41.90.46
LORRE (M. CHRISTOPHE) - LE TRAIT BLANC - 36200 ARGENTON SUR CREUSE
LORTON (Mme JULIE-AMANDINE) - JUMP'IN CHAROLLES CHEMIN D'OUZE - 71120 CHAROLLES
LOSA (Mme GENEVIEVE) - 10 RUE DES CHENES - 10130 DAVREY - ☎ +333.25.80.92.91
LOUARN (Mme JUSTINE) - 25 ROUTE DES TERRES QUARTIERES - 44830 BOUAYE
LOUARN (M. PASCAL) - TROHOET - 29510 LANDREVARZEC - ☎ +332.98.57.57.63
LOUBOUTIN (Mme TATIANA) - 1070 ROUTE DU GUIRLET - 40990 ST VINCENT DE PAUL
LOUET (M. FRANCOIS) - DOMAINE DE CHEMEE CENTRE EQUESTRE D ARDENTES - 36120 ARDENTES - ☎ +332.54.36.11.72
LOUIS (M. JEAN-ALBERT) - FERME DE MAUCOURT - 55700 BEAUFORT EN ARGONNE - ☎ +333.29.80.48.58
LOUIS (M. JIMMY) - FERME DE MAUCOURT - 55700 BEAUFORT EN ARGONNE - ☎ +333.29.87.07.62
LOUIS (M. PASCAL) - FERME DE MAUCOURT - 55700 BEAUFORT EN ARGONNE - ☎ +333.29.87.07.62
LOUIS-AUBERTIN (Mme MAEVA) - 9 RUE DE LA FORET - 57365 FLEVY
LOUISY (Mme MORGANE) - LES GRANDS ROBINEAUX - 37600 PERRUSSON
LOUISY (M. OLIVIER) - ECURIES DES GRANDS ROBINEAUX - 37600 PERRUSSON
LOURDIN (Mme FANNY) - 12 LA GRANDE FOUINIÈRE - 85310 LA CHAIZE LE VICOMTE
LOY (Mme RACHEL) - HARAS DE LEURVEN - 56240 BERNÉ - ☎ +332.97.34.21.37
LOYAU (M. THOMAS) - 1 RUE RENE DUFESTEL - 80870 MOYENNEVILLE
LOYER (Mme CINDY) - 315 RUE ROBÉLIN - 62730 MARCK
LOYER (M. JEAN-MICHEL) - 39 ROUTE DU LOGIS - 50220 PRECEY
LOYNET (Mme CHARLENE) - LA ROYAUTE - 41600 NOUAN LE FUZELIER
LUCAS (M. ANDRE) - KERGOZAN - 29290 ST RENAN
LUCAS (M. DAMIEN) - GOLHEN VIHAN - 29150 CAST
LUCAS (M. NATHAN) - HARAS DE ROX 56 RUE PASTEUR TOURLAVILLE - 50110 CHERBOURG EN COTENTIN
LUCBERNET (M. JEAN-MAX) - LA COMMANDERIE 1567 ROUTE DE L ECLUSE - 33660 ST ANTOINE SUR L ISLE - ☎ +335.57.49.70.14
LUCEYRAN CASTANET (Mme AURORE) - 25 ROUTE DE LA FONT DU PIN - 33340 GAILLAN EN MEDOC - ☎ +335.56.41.19.05
LUCEYRAN (Mlle CHARLOTTE) - 25 ROUTE DE LA FONT DU PIN - 33340 GAILLAN EN MEDOC
LUCK (Mme CYNTHIA) - HARAS DE LA BARBOTIERE ST JULIEN LE FAUCON - 14140 MEZIDON VALLEE D AUGE
LUMET (Mme ELISABETH) - 63 RUE DES CARNAUX - 37510 BALLAN MIRE
LUND (Mme ALEXANDRA) - C/O HARAS DU CROIZE - 35140 ST CHRISTOPHE DE VALAINS
LUNY HARTOG (Mme MAROUSSIA) - 22 RUE DU RAVELAGH - 75016 PARIS 16
LUSCATEL (S.A.R.L.) - 23 RUE DE L'EMELIE - 50000 LE MESNIL ROUXELIN
LUX (Mme ANGELINE) - 1765 ROUTE DU GRIT - 40250 MAYLIS
LV BREEDING - 50680 ST GEORGES D ELLE
LV BREEDING - C/O M. YOAN LEBOUTELLER 14 RUE SAINT GEORGES - 50000 ST LO
LVM CORPORATION - 58 RUE DES CELTES - 1318 LUXEMBOURG - LUXEMBOURG
LYARD (M. CEDRIC) - LE LAURIER - 72220 TELOCHE
LYAZIDI (M. AMIN) - CHEZ HARAS DU CROIZE LE CROIZE - 35140 ST CHRISTOPHE DE VALAINS
LYON (M. FABRICE) - 50C RUE PAPU RESIDENCE LA CLOSERIE - 35000 RENNES
LYSALEX (S.C.E.A.) - 6 BIS ROUTE DE ROUEN - 14670 ST SAMSON



MAASSEN TEULIERES (Mme CATHERINE) - 8 LES TERRES BLANCHES - 77750 ST OUEN SUR MORIN
MABO (Mme NOELLE) - 524 ROUTE DE FONTAINE COUVERTE - 71290 CUISERY - ☎ +333.85.40.03.57
MABY (M. ADRIEN) - LIEU DIT L AILLARDIERE - 72400 LA CHAPELLE DU BOIS - ☎ +335.52.53.00.01
MACE (Mme BRIGITTE) - LA BALLIERE - 45720 COULLONS
MACHAT (M. JEAN-PIERRE) - 27 RUE DE LA CHAUVELLERIE - 37600 LOCHES - ☎ +332.47.91.55.76
MACHET BLANCKAERT (S.C.E.A.) - SCEA MACHET BLANCKAERT 42 RUE DES TEMPLIERS - 51400 DAMPIERRE AU TEMPLE
MACQUIN (Mlle KARINE) - LES CHENES LE HAMEAU DE PORT SEC - 53970 MONTIGNE LE BRILLANT

MADELAINE (Mme AURELIA) - 1 LA GESMERAYE - 35360 MEDREAC
MAFFRE (Mme AURELIE) - 5 RUE DES FLEURS MANCHAINVILLE - 28700 SANTEUIL
MAGDELAINE (Mme CHANTAL) - HAMEAU DES MONCEAUX 2 DIELETTE - 50340 TREAUVILLE - ☎ +332.33.52.41.26
MAGDELAINE (Mme CHANTAL) - 2 DIELETTE - 50340 TREAUVILLE
MAGE (Dr. Vét. RAPHAEL) - 2 RUE DES PAVILLONS - 36000 CHATEAUROUX - ☎ +332.54.22.96.24
MAGERAND (Mme ELISABETH) - FERBET - 58250 LA NOCLE MAULAIX
MAGIS (M. SEBASTIEN) - 2246 ROUTE ST BARTHELEMY - 40390 ST MARTIN DE SEIGNANX
MAGONET (Mme YETTA) - 1 RUE DU GUE DE LA BRASSERIE GIRAUMONT CIDEX 07 - 08460 ST MARCEL
MAHALIN (Mme LAURENE) - LES PATUREAUX BAT 15 APT 199 - 88170 CHATENOIS
MAHARAVO (Mme EMMANUELLE) - 938 ROUTE DES YVELINES LES MOUTIERS - 78830 BULLION
MAHE LAROSA (Mme AURELIE) - 118 KERDUCHE - 44410 HERBIGNAC
MAHE (M. MANUEL) - 118 KERDUCHE - 44410 HERBIGNAC
MAHIEU (M. MARC-HENRI) - 145 RUE DES VAUX - 62140 AUBIN ST VAAST
MAHLER (Mme ALEXANDRA) - 1 LE VIEUX QUESNOY - 50300 ST MARTIN DES CHAMPS
MAHUTEAU (S.C.E.A.) - LA MAQUINIÈRE - 36290 SAULNAY
MAIGNON (M. BENOIT) - 3 CHEMIN DU PONCET - 33760 TARGON
MAILLEFERT (M. JEAN-CLAUDE) - 1 CHEMIN DE BUEZ - 52000 CHAUMONT
MAILLY (Mme LAETTITA) - 10 RUE DU GUE - 54890 CHAMBLEY BUSSIÈRES
MAIMONE (M. ALEXANDRE) - HARAS DE MERINDOL 525 CHEMIN DE MERINDOL EST - 84550 MORNAS - ☎ +334.90.28.16.48
MAINDORGE (M. CHRISTIAN) - 62 RUE DU PLESSIS - 41150 VEUZAIN SUR LOIRE - ☎ +332.54.20.70.86
MAINDRON (M. LOUIS-MARIE) - LES GENETS - 85290 MORTAGNE SUR SEVRE - ☎ +332.51.65.15.79
MAIRE-LEVON (Mme LARA) - A CAVARE L'ECURIE D'OFF - 32800 BRETAGNE D ARMAGNAC
MAIRESSE (M. VINCENT) - 13 ROUTE DE ST BENOIT - 14130 ST GATIEN DES BOIS
MAIREY (M. JACQUES) - 7 RUE DE PELOUSEY - 25115 POUILLEY LES VIGNES
MAIRIE (Mme SANDY) - 1866 CHEMIN DE LA CROIX MARIE - 14430 DOUVILLE EN AUGÉ
MAISONNEUVE (Mme ARMELLE) - 247 LA CHAUFFETIÈRE - 44850 LIGNE
MAJ EQUITATION (S.A.R.L.) - 243 ROUTE DE BOURG - 01400 NEUVILLE LES DAMES
MAJ EQUITATION (S.A.R.L.) - ROUTE DE VONNAS MAJ EQUITATION L'TANG CHANOT - 01400 NEUVILLE LES DAMES
MAKING HORSES V&M STABLES (S.C.E.A. MEDICIS) - 2 HAMEAU D'ONDREVILLE - 45170 TIVERNON
MAKTOUM JUMA ALMAKTOUM (SHEIKH RASHED AHMED) - HARAS DE HOULBEC - 14140 CASTILLON EN AUGÉ
MALASSAGNE (M. DOMINIQUE) - LE GRAND PIRAY MAILLET - 03190 HAUT BOCAGE
MALASSAGNE (M. DOMINIQUE) - LES PLANEAUX - 26150 ROMEYER
MALATIER (Mme NICOLE) - DOUVILLE FRIARDEL - 14290 LA VESPIÈRE FRIARDEL - ☎ +332.31.32.36.51
MALERGUE (Mme MARIE-CHRISTINE) - 62 BLD RICHARD LENOIR - 75011 PARIS 11
MALICKOVA JANDOVA (Mme KATERINA) - C/O MR HERVIEU ANTOINE 13 RUE DES BOIS - 50570 THEREVAL
MALLET (Mme BARBARA) - 65 RUE DU CHATEAU - 76360 BOUVILLE
MALMON (Mme AURELIE) - GUERNEVE MONTERBLANC - 56250 MONTERBLANC
MALOU (Mme LUDIVINE) - HARAS DES PLAGES - 40440 ONDRES
MALTA DA COSTA (M. EMILIO) - CHEZ MR ANTOINE HERVIEU 13 RUE DES BOIS - 50570 THEREVAL
MALTRET (M. KEVIN) - LESVERRER - 29610 PLOUIGNEAU
MALTRET (M. PASCAL) - KERGOAT - 29860 PLABENNEC
MALZAC (M. REGIS) - 3 PLACE DU VIGON - 81000 ALBI
MALZAC (M. REGIS) - HARAS DE BEAUFOR - 14340 BEAUFOR DRUVAL
MANCHON (M. FRANCK) - 10 RUE DES EMOTELLES - 27690 LERY
MANGIN (Mme FAUSTINE) - 67 QUAI GALLIENI - 94500 CHAMPIGNY SUR MARNE
MANOULIDES (Dr. Vét. CHLOE) - LES RENARDIERES - 49700 DOUE EN ANJOU
MANSION (Mme HELENE) - 2271 LES MARIVAUX - 76360 PISSY POVILLE
MANTEL (M. ANTOINE) - 72 RUE CORNE - 62152 NEUFCHATEL HARDELLOT - ☎ +333.21.91.43.98
MANTEL (M. BENOIT) - 26 RUE DU COMMUNAL - 62142 COLEMBERT - ☎ +333.21.33.35.75
MANTEN SENOCQ (Mme EDITH) - 22 AVENUE DU GENERAL LECLERC ELEVAGE DE TERLONG - 80136 RIVERY - ☎ +333.22.92.27.47
MANUFACTURE EQUESTRE (L'AME) (E.A.R.L. L'ACTUELLE) - 20 CHEMIN DES BERDOULETS LIEU DIT LA MAROQUE - 31580 LOUDET
MARAIS (M. ERICK) - ELEVAGE DE PUYCHETY PUYCHETY - 16260 CELLEFROUIN - ☎ +335.45.85.70.79
MARAIS (Mme STEPHANIE) - DOMAINE DU MARAIS LES COCHETIERES - 85340 LES SABLES D OLNNE
MARBEHANT (Mme AUDE) - 9 ALLEE DU CAGIRE - 31800 MIRAMONT DE COMMINGES
MARBLESIEENNE (S.C.E.A.) - 3 LA BODINAIS - 35460 ST MARC BLANC - ☎ +332.99.18.59.45
MARC DILASSER (E.A.R.L.) - LES 4 VENTS-HARAS DU MILLENIUM ROUTE DE COURTOMER - 61240 LE MERLEREAULT
MARC MARTIN (M. VINCENT) - LA PETITE LANDE DU POIVIRIER - 53470 MARTIGNE SUR MAYENNE
MARCEAU (M. CHRISTOPHE) - CHRISTOPHE MARCEAU 1 RUE ALBERT CAMUS - 69330 MEYZIEU
MARCEL (Mme KARINE) - HARAS DES BOULAIES - 61230 MARDILLY - ☎ +332.33.39.11.75
MARCEL (Mme SARAH) - LIEU-DIT LA CROIX - 72460 SILLE LE PHILIPPE
MARCELET (M. ANTOINE) - 20 RUE DE GRAY - 70100 AUTREY LES GRAY
MARCELLIN (Mme STEPHANE) - LA RIVIERE - 81220 ST PAUL CAP DE JOUX
MARCELOT (Mme NATHALIE) - 17 RUE DU PORT - 44470 THOUARE SUR LOIRE
MARCENAT (M. PATRICK) - LE GARDAIN - 15250 ST PAUL DES LANDES
MARCET (Mme CELESTE) - 668 RUE DU PEUIL - 42370 RENAISON
MARC'H MAUDEZ (S.C.E.A.) - 6 SAINT MAUDEZ 22270 MEGRIT 6 SAINT MAUDEZ - 22270 MEGRIT
MARCHAL (Mme INES) - 3 RUE DU CHATEAU - 88700 RAMBERVILLERS
MARCHAND (Dr. Vét. PASCAL) - 38 RUE DES CORDES - 85400 LES MAGNLS REIGNIERS
MARCOT (M. REGIS) - 33 RUE DE LA GRANDE HOUSIERE - 88430 LA HOUSIERE - ☎ +333.29.50.72.21
MARECAUX (Mme AURELIE) - 6 RUE JEAN JAURES - 59560 COMINES
MARECHAL (M. ALAIN) - HARAS DE FRANQUEVILLE 24 RUE DE MANEVILLE - 50480 STE MARIE DU MONT
MARECHAL (M. ALAIN) - HARAS DE FRANQUEVILLE 20 RUE DES MANNEVILLES - 50480 STE MARIE DU MONT
MARECHAL (Mme ANNE-SOPHIE) - PERS JUSSY 600 ROUTE DE L'EGLISE - 74930 PERS JUSSY

MARETTE (Dr. Vét. SANDRINE) - ELEVAGE DE VILLENEUVE LA VILLENEUVE - 14250 TILLY SUR SEULLES
MARGOTIN (Mme VANESSA) - DOMAINE DE LA JARTHE - 24430 COURSAC
MARGUERIE (M. ANDRE) - LA PLATE LANDE - 50580 LE MESNIL
MARGUERIE (Mme AUDREY) - 11 ROUTE DES VAUX CLAIREFONTAINE VAUVILLE - 50440 LA HAGUE
MARGUET DESROUSSEAU (Mme ANNE SOPHIE) - 29 RUE DU GENERAL BIZOT - 49000 ANGERS
MARIE (M. BERNARD) - LES ROTOURS - 14330 LISON
MARIE (Mme CATHERINE) - 25 BIS RUE DU BUISSONNET ELEVAGE DU SEY - 50630 QUETTEHOU - ☎ +339.63.56.46.02
MARIE (M. FABIEN) - 50 ROUTE DE SAINT JEAN - 50810 LA BARRE DE SEMILLY
MARIE (M. FRANCK) - 3 VILLAGE FEUGEROLLES - 50420 DOMJEAN - ☎ +332.33.55.96.12
MARIE (M. LAURENT) - LA CHARPENTERIE - 72540 CHEMIRE EN CHARNIE
MARIE (M. LAURENT) - LA BINELLIÈRE - 72140 ROUESSE VASSE
MARIE (M. MICHEL) - 25 BIS RUE DU BUISSONNET - 50630 QUETTEHOU
MARIENNE (M. JEAN-PIERRE) - 545, PARC DE CASSAU - 95290 L ISLE ADAM - ☎ 01.34.69.41.51
MARIN (Mme CECILE) - DOMAINE DE LA JALLERE 155 AVENUE DU PORT DU ROY - 33290 BLANQUEFORT
MARIN (Mme CECILE) - ELEVAGE DE SOULAC 155 AVENUE DU PORT DU ROY - 33290 BLANQUEFORT - ☎ +335.56.57.10.50
MARIN (M. JEAN-PHILIPPE) - DOMAINE DE LA JALLERE 155 AVENUE DU PORT DU ROY - 33290 BLANQUEFORT
MARIN (Mme MYRIAM) - CHEZ VERGAIN ENTREVEVES 1169 ROUTE DE BELLECOMBE - 73340 BELLECOMBE EN BAUGES - ☎ +334.79.63.80.57
MARINHO DA COSTA (Mme MARINE) - ZA CHANCHANY ROUTE DE CORMAIL - 43000 ESPALY ST MARCEL
MARION (M. LUDOVIC) - 145 CHEMIN DE SERRELONG - 26800 MONTOISON
MARJAU (M. ROMAIN) - 9 LA BEAUCHETIÈRE - 37600 ST FLOVIER
MARLET (Mme AURELIE) - LA HAUTE FONTAINE MOULICENT - 61290 LONGNY LES VILLAGES
MARLIN (Mme SANDRINE) - L'ELEVAGE DE MES REVES 8 RUE MAURICE BERTEAUX - 94350 VILLIERS SUR MARNE
MARMET (M. PHILIPPE) - CHEMIN DE LA CLEISON 10 - 1278 LA RIPPE - SUISSE
MARNE (Mme AURELIE) - 7 RUE DU MARECHAL LYAUTEY - 54115 THOREY LYAUTEY - ☎ +333.83.26.29.87
MAROCAINE DES SPORTS EQUESTRES (FEDERATION ROYALE) - CHEZ HARAS DU CROIZE - 35140 ST CHRISTOPHE DE VALAINS
MARQUEBIEILLE (Mme CLAIRE) - 1075 CHEMIN DE HALAGE HARAS DE SAMES - 64520 SAMES
MARQUES (Mme MAUD) - 2 HAMEAU LES MOUTHIEUX - 77970 JOUY LE CHATEL
MARQUET (Mme CAROLINE) - LE SAULT - 50480 LIESVILLE SUR DOUVE
MARQUIS (Mme MARIE-AMELIE) - 490B RUE DES OLIVIER SORGUES - 84700 SORGUES
MARS (Mme CORALIE) - LIGNEROLLES - 15500 ST PONCY
MARSA (M. JOSE) - SPANISH JUMPING HORSES SL LUGAR F DEHESA SALINAS 1 - 45638 PEPINO - ESPAGNE
MARSAIS (Mme LOU) - LIMOUZY - 81260 ANGLÈS
MARSEAULT (M. ARNAUD) - LE VIVIER - 50370 BRECEY - ☎ +332.33.60.56.94
MARTEL (M. ALAIN) - 5, RUE CHRISTIAN LAZARD - 78940 LA QUEUE LES YVELINES
MARTEL (Mme MATHILDE) - ECURIE MARTEL-LE VOT FERME LE PAVILLON - 50200 NICORPS
MARTEL (M. STEPHANE) - HARAS DE FOURQUES 1 CHEMIN POIRIER-FLEUR D'ALAIN - 27800 ST PAUL DE FOURQUES
MARTIN (Mme AUDREY) - 1 REC CAMP DE CARPIAGNE APPT 7 LA GELADE BP 81640 - 13470 CARNOUX EN PROVENCE
MARTIN (Mme CAMILLE) - LA TUILERIE - 71390 BUXY
MARTIN (Mme CONSTANCE) - LA GUINEBAUDIÈRE CHANZEAUX - 49750 CHEMILLE EN ANJOU
MARTIN DIT BUGNARD (Mme LORRAINE) - MOULIN DES ONZE FONTAINES ROUTE DE VAUCOULEUR - 54113 BLENOD LES TOUL
MARTIN (Mme DOMINIQUE) - LA COMBE 18 ROUTE DES 5 CHEMINS - 79160 ARDIN - ☎ +335.49.04.38.44
MARTIN (Mme FANNY) - 5 RUE DE L'EGLISE GOUY SOUS BELLONNE - 62112 GOUY SOUS BELLONNE
MARTIN (Mme FRANCOISE) - 1891 ROUTE DES CLOUTIERS - 82100 CASTELSARRASIN
MARTIN (M. JEAN-MARIE) - ELEVAGE DE SAINTE MARIE - 53480 ST LEGER - ☎ +339.65.21.08.67
MARTIN (M. JOSEPH) - 3 RUE DE MILSAY TRIZAY LES BONNEVAL - 28800 TRIZAY LES BONNEVAL
MARTIN (Mme JUSTINE) - MAISON DE PAILLE - 21390 CLAMERÉY
MARTIN (Mme LUCIE) - 9 ROUTE DE GENAY MENETREUX LES SEMUR - 21140 MILLERY
MARTIN (Mme MYLENE) - HARAS DES DAMES LE BOURG - 14340 NOTRE DAME D ESTREES CORBON
MARTIN (Mme STEPHANIE) - 90 CHEMIN DES SOURCES - 01851 MARBOZ
MARTIN (M. THOMAS) - ECURIE DE LANDISACQ LES CHAMPS MASSON - 61100 LANDISACQ
MARTINE (M. JEAN-PAUL) - 117 FERME DE L'EGLISE - 14370 CLEVILLE - ☎ +332.31.23.68.81
MARTINET (Mme AURELIE) - ECURIE DU DESIR LES CHAPOUTINS ESSERT - 89270 LUCY SUR CURE - ☎ +333.86.81.63.23
MARTINEZ (M. JULIEN) - LA ROYAUTE - 41600 NOUAN LE FUZELIER
MARTINOT (M. JEAN-MICHEL) - CHEMIN DE ROCHEFORT - 71250 CLUNY - ☎ +333.85.59.11.73
MARTIN-RIDEAU (Mme CAROLE) - 12 LA GRANGE VIGOUX - 36170 VIGOUX
MARTY (Mme ARMELLE) - 1 VALETTE - 72130 ASSE LE BOISNE
MARTZ (M. FLORENT) - 10 RUE DES LONGS CHAMPS - 27330 LA VIEILLE LYRE
MARZELIERE (M. JEAN-CLAUDE) - LES HAUTES JOUSSARDAIS - 35390 GRAND FOUGERAY - ☎ +332.99.08.42.59
MAS (Mme AURELIE) - 5 RUE DE LILLE - 90000 BELFORT
MAS DE MURIA (E.A.R.L.) - MAS DE MURIA - 30220 ST LAURENT D AIGOUZE - ☎ +334.66.88.10.38
MASSARDO (Mme MELANIE) - LE MAS DU PAS D'OUILLEIR - 13260 CASSIS - ☎ +334.42.01.74.47
MASSART (Mme BENEDICTE) - 69 RUE DU 101EME AIRBORNE - 50480 STE MARIE DU MONT
MASSAT (Mme MICHELLE) - 7 MAS DE CRAPON - 69360 COMMUNAY - ☎ +334.72.24.77.97
MASSE (Mme NELLY) - 16 CHEMIN DE LA CHARRAUD BASSE - 85160 ST JEAN DE MONTS
MASSEBEUF (M. GUY) - 182, CONTOUR DE L'EGLISE - 59173 EBLINGHEM - ☎ +333.28.43.28.43
MASSELIN (Mme ELYANE) - 22 RUE DU POT DE VIN LE BOIS DE MOLLE LA NEUVILLE D - 60790 LA DRENNE - ☎ +333.44.81.22.61
MASSELIN (Mme MARION) - 14 RUE DE STRASBOURG - 60200 COMPIEGNE
MASSENOT (Mme CHRISTINE) - 1 LA TRIMOUILLE - 23270 LADAPEYRE
MASSICOT (Mme CAROLINE) - 360 CHEMIN D EMBARRAN - 31530 MONTAIGUT SUR SAVE
MASSIN (M. ANDRE-MARIE) - 7, RUE DE LA PLACE - 59214 QUIEVY - ☎ 03.27.85.19.15
MASSON (M. CHRISTOPHE) - TOUL FALHER - 56390 BRANDIVY
MASSON (M. DOMINIQUE) - ELEVAGE DU DOM 273 RUE DE LECELLES - 59230 ST AMAND LES EAUX

MASSON GUFFROY (Mme VERONIQUE) - LA BILLAUDERIE ELEVAGE DES AUBUIS - 37460 NOUANS LES FONTAINES - ☎ +332.47.92.67.45

MASTRAS (Mme EMILIE) - 22 LD VERGNES - 15310 ST ILLIDE

MATE (Mme GABRIELA) - CHEZ MR VINCENT EMMANUEL 4 LE NORON - 50680 ST CLAIR SUR L ELLE

MATEOS BERNALDEZ (M. PEDRO) - 13 RUE DES BOIS LA CHAPELLE EN JUGER - 50570 THEREVAL

MATHEVET (Mme CLAIRE) - 12 CHEMIN DU VEYLON - 38280 ANTHON

MATHEY (M. FRANCK) - 366 RUE DE REBUANS - 71580 SAILLENARD

MATHIEU (Mme CAROLINE) - 16 BIS RUE DU 11 NOVEMBRE - 70290 CHAMPAGNEY

MATHIEU (Mme MARIE-LAURE) - FERME DU CHARME - 08200 ST MENGES

MATHIEU (M. PIERRE) - PIERRE MATHIEU 25 RUE GASTON LEROY - 59310 ORCHIES

MATTHEWS (Mme JENNIFER) - 26 AU BOURG TREGORNAN - 22110 GLOMEL

MAUCHAMP (M. PATRICK) - 32 CHEMIN DE LA GRURIE - 71620 ST MARTIN EN BRESSE

MAUDELONDE (Mme SEVERINE) - LA HARISIÈRE 12 RUE DES MARES - 50190 MILLIERES

MAUDUIT (Mme DANIELLE) - LA CHALLOIRE LES ECURIES DE IALTA - 85610 LA BERNARDIERE

MAUGARS (Mme FLEUR) - 3 RUE DES CRUMONTS - 02820 STE CROIX

MAUGER (M. FRANCIS) - 2 LA ROUGERIE - 50810 LA BARRE DE SEMILLY - ☎ +332.33.57.52.92

MAUGER (Mme JOSEE) - LES FONTAINES - 50810 LA BARRE DE SEMILLY - ☎ +332.33.57.28.65

MAUGER (M. REMI) - 22 LARUE - 50340 BENOITVILLE

MAUGER (Mme VALERIE) - 10 HAMEAU ES CONTES - 50340 ST GERMAIN LE GAILLARD - ☎ +332.33.52.09.85

MAUME (Mme SOPHIE) - 19 LA CHABANNE - 03600 HYDS - ☎ +334.70.64.47.91

MAUNOURY (M. CHRISTOPHE) - 35 RUE LOUIS ROUSIER LOT N 7 - 61000 ALENCON

MAUNOURY (M. CLEMENT) - 35 RUE LOUIS ROUSIER - 61000 ALENCON

MAUNOURY (Mme NATHALIE) - RESIDENCE ALEXANDRE 35 RUE LOUIS ROUSIER - 61000 ALENCON

MAUNY (M. DOMINIQUE) - 27 LES LANDES - 56420 CRUGUEL - ☎ +332.97.73.02.93

MAURE (M. LAURENT) - 142 IMPASSE BERTHAUD - 01400 CHATILLON SUR CHALARONNE

MAURE MOISSONNIER (Mme CHRISTIANE) - 943 BEL AIR - 01240 LENT - ☎ +334.74.52.78.90

MAUREL (M. BERNARD) - DOMAINE DE L'ISLE BRIAND - 49220 LE LION D ANGERS

MAUREL (Mme MARIE) - LE CACOR 1471 ROUTE DE GANDALOU - 82200 MOISSAC

MAURIN (Mme LISA) - 229 RUE DES BOCAGES - 47270 ST CAPRAIS DE LERM

MAURIN (M. TIMOTHEE) - ECURIE DE LA VEORE LES CHIROUZES - 26760 BEAUMONT LES VALENCE

MAUROCORDATO (Mme SOPHIE) - ECURIES DES LAYS SAINT HUBERT - 85230 ST GERVAIS

MAURY (M. JEAN-PHILIPPE) - 28 LE BOURG - 03120 SERVILLY - ☎ +334.63.88.90.96

MAURY (M. ROBERT) - HARAS D'AUROIS LA PRUGNE - 03120 SERVILLY

MAUX (Mme CLAIRE) - ECURIES DES MOULIERES ROUTE DE FABREGUES - 34660 COURNONTERRAL

MAYER (Mme FANNY) - FERME DE LEOVILLERS VARIZE - 57220 VARIZE

MAYER (M. JORDAN) - HARAS DES DIAMANTS RUE DE SAINT AGNAN - 57530 COINCY

MAYMAT (Mme ELISABETH) - LIEU DIT LES SORREAUX - 03400 TOULON SUR ALLIER - ☎ +334.70.20.22.41

MAYOL (M. PAUL) - 62 GRANDE RUE - 21490 CLENAY - ☎ +333.80.23.33.08

MAYOR (M. STEPHANE) - 287 IMPASSE DES MURES - 01290 ST ANDRE D HUIRIAT

MAZE (M. YVON) - MOULIN DE KERLEO - 29217 TREBABU

MAZIER (M. ALAIN) - 19 ROUTE DE REFFUVEILLE - 50540 ISIGNY LE BUAT

MC ARDLE (Mme ABIGAIL) - CHEZ M. PRUDENT 5 RUE GAMBETTA - 54110 ROSIERES AUX SALINES

MC NULTY (Dr. Vét. CAROL ANNE) - CABINET VETERINAIRE 63 AVENUE GENERAL LECLERC - 31340 VILLEMUR SUR TARN - ☎ +335.34.27.41.31

M'CHANGAMA BATAIL (M. STEPHANE) - RUE DU BOURG - 38800 CHAMPAGNIER

MECOO (Mme CHRISTELLE) - 1471 ROUTE DE GANDALOU - 82200 MOISSAC

MECOO EQUINOX S.L. - MME KLUPFEL KARINE AVDA CATALUNA EDIFICIO BAOBAB - 03540 PLAYA DE SAN JUAN - ESPAGNE

MEGRE (Mme JENNIFER) - CHEMIN DU HAUT BOIS - 68780 LE HAUT SOULTZBACH - ☎ +333.89.82.55.22

MEGRET (Mme ELISE) - HARAS DE CLARBEC - 14130 CLARBEC - ☎ +332.31.64.85.65

MEGRET (Mme GENEVIEVE) - HARAS DE CLARBEC - 14130 CLARBEC - ☎ +332.31.64.85.65

MEHEUST (Mme ALEXANDRA) - 11 LA COMMUNAIS - 35720 MESNIL ROCH

MEIGNE (M. AMAND) - LE HAMEL - 50870 LE PARC - ☎ +332.33.48.10.46

MEIGNE (Mme ANNE-MARIE) - CHANTEPIE LES CHAMBRES - 50320 LE GRIPPON - ☎ +332.33.58.12.97

MEIGNE (M. FERNAND) - CHANTEPIE LES CHAMBRES - 50320 LE GRIPPON - ☎ +332.33.58.12.97

MEIGNE (Mme THERESE) - LE HAMEL - 50870 LE PARC

MEKEDDEM (M. ROBERT) - VERLIAT - 87310 COGNAC LA FORET

MELAIN (M. JEAN-CLAUDE) - LE DALOT - 50250 VARENGUEBEC - ☎ +332.33.46.02.81

MELINE (Mme CHRISTELLE) - 7 RUE DES AULNES LE CLOS DE NOE - 89320 NOE

MELLOUKI (M. MEHDI) - 4 RUE DES COQUELICOTS - 43340 LANDOS

MEMIN (M. QUENTIN) - 49 CHEMIN DE LA BURETTE - 69210 LENTILLY

MENANTEAU (Mme ILONA) - 195 ROUTE DE DIEPPE BATIMENT B1 APPARTEMENT 331 - 76960 NOTRE DAME DE BONDEVILLE

MENARD (M. ARMAND) - LA JOURLAIS - 35460 LES PORTES DU COGLAIS - ☎ +332.99.97.78.85

MENARD (M. EUGENE) - LE JARROT - 35150 AMANLIS

MENAUGE (Mme MAGALI) - CHEMIN DE LATRILLETTE ECURIE D ELLA ES BLAZY LIEU DIT - 40280 ST PIERRE DU MONT

MENDES DE OLIVEIRA (Mme KARINE) - BOUBALIN - 44810 HERIC

MENNESSIER (Mme JOANNE) - ELEVAGE DE BRESNEAU BRESMENAULT - 18110 ST ELOY DE GY - ☎ +332.48.25.46.03

MENY (Mme CLARA) - 9 IMPASSE DE L'AULNOIS - 54119 DOMGERMAIN

MERAND (M. AYMERIC) - 4 RUE DE L'EGLISE - 50310 OZEVILLE

MERAND (Mme EVELYNE) - 4 RUE DE L'EGLISE - 50310 OZEVILLE

MERCADIER (Mme CLAIRE) - 12 CLOS DE L ACQUEDUC - 34160 CASTRIES

MERCIER (M. CAMILLE) - 42 QUAI CHARLES ROISSARD - 73000 CHAMBERY

MERCIER (M. CYRIL) - 5 RUE DE L'EGLISE - 71370 ST CHRISTOPHE EN BRESSE

MERCIER (Mme EDWIGE) - 1 RUE DU CLOS MASURE ROUTE DU CHATEAU - 76790 BENOUVILLE - ☎ +332.35.27.02.51

MERCIER (Mme JULIE) - 127 ALLEE MONTHOR - 62520 LE TOUQUET PARIS PLAGE

MERGNAC (M. NICOLAS) - ECURIES NICOLAS MERGNAC 81 ALLEE DES VARENNES - 16200 NERCILLAC
MERIAUX (M. FRANCOIS) - HARAS DE LA VOIRE 24 BIS RUE THIBAUT - 52220 LA PORTE DU DER
MERIAUX (Mme MARIE) - 35 RUE DE LA FABRIQUE - 59360 ST SOUPLLET
MERIEENNE (Mme CAROLE) - 120 ROUTE DE RAPANAS GARNERE - 31510 SAUVETERRE DE COMMINGES
MERIGOUX (M. FREDERIC) - ECURIE VAN DYCK LES BAGES - 01990 BANEINS
MERLE (M. JEAN PIERRE) - ROUTE DE VIGLAIN LES GRANDES FORGES - 45510 VANNES SUR COSSON
MERLIN LDA - MERLIN LDA QUINTA DO CASAL L-187 ZONA DE URZAIS - 8400412 LAGOA - PORTUGAL
MERMANS (Mme NATHALIE) - 10-12 RUE DU CAPITAINE FERBER - 92150 SURESNES
MERVIEL (M. THOMAS) - LE BRANQUIL 448 CHEMIN DU PIGEONNIER - 81120 POULAN POUZOLS
MESLIER (Mme AUDE) - 22 RUE DU CHENE - 90800 URCEREY
MESLIF (M. YVAN) - 25, RUE D'AULNOYE - 59620 LEVAL - ☎ +333.27.67.67.93
MESLIN (M. PAUL) - 1 RUE EUDES DESLONGCHAMPS - 14920 MATHIEU
MESNAGE (M. JULIEN) - L HOTEL JORET - 50450 LE MESNIL VILLEMAN - ☎ +332.33.61.34.71
MESNAGE (Mme MARIE) - L HOTEL JORET - 50450 LE MESNIL VILLEMAN
MESNAGE (M. VINCENT) - L'HOTEL JORET - 50450 LE MESNIL VILLEMAN
MESNIL (Mme ANNE-MARIE) - LES GUERENDES LE CHEFRESNE - 50410 PERCY EN NORMANDIE
MESNIL (Mme ANNE-MARIE) - LES GUERENDES - 50410 PERCY EN NORMANDIE
MESNIL (Mme CATHERINE) - 13 ROUTE DES AVOYNES - 50440 LA HAGUE
MESNIL (Mme EMILIE) - 6 ROUTE DU VINNEBUS VAUVILLE - 50440 LA HAGUE - ☎ +332.33.52.75.70
MESNIL (M. MICHEL) - VILLAGE LES GUERENDES LE CHEFRESNE - 50410 PERCY EN NORMANDIE
MESNIL (M. MICHEL) - LES GUERENDES LE CHEFRESNE - 50410 PERCY EN NORMANDIE
MESNIL (M. NICOLAS) - LES GUERENDES LE CHEFRESNE - 50410 PERCY EN NORMANDIE
MESNIL (M. PHILIPPE) - LA PORTE VERTE - 50620 CAVIGNY - ☎ +332.33.55.97.19
MESNIL (M. REMI) - 6 ROUTE DU VINNEBUS VAUVILLE - 50440 LA HAGUE - ☎ +332.33.52.75.70
MESSAOUDI (M. KEVIN) - COUR HARDOUIN LE MESNIL-GERMAIN - 14140 LIVAROT PAYS D AUGE
MESSIEZ-POCHE (Mme SANDRINE) - 322 IMPASSE DES PLANTEES - 73800 COISE ST JEAN PIED GAUTHIER
MESSIEZ-POCHE (Mme SANDRINE) - CHEMIN DE CHANTEBILE - 73800 PLANAISE
MESSIEZ-POCHE (M. YVES) - CHEMIN DE CHANTEBILE LE PUISET - 73800 PLANAISE
MEST (Mme NICOLE) - LES TERRASES DU GOLF 2 APPT 8 80 ALLEE PORT PONANT - 34280 LA GRANDE MOTTE
METERREAU (M. OLIVIER) - ELEVAGE D ELPHEN - 29530 PLONEVEZ DU FAOU - ☎ +332.98.99.76.44
METIDJI (M. M'HAMED ZOUBIR) - 165 BOULEVARD HAUSSMANN - 75008 PARIS 08
MEUNIER (M. GILLES) - CHAMPLAIN LE PAINBENIT - 71640 JAMBLES - ☎ +333.85.44.43.78
MEUNIER (M. JEAN-PAUL) - 20 GRANDE RUE - 55600 VIGNEUL SOUS MONTMEDY - ☎ +333.29.80.05.51
MEUNIER (Mme LAURENCE) - HARAS DE LA CHAPELLE CROISSANVILLE - 14370 MEZIDON VALLEE D AUGE
MEUNIER (M. SERGE) - 2 GRANDE RUE - 70500 ABONCOURT GESINCOURT
MEURANT (M. BAPTISTE) - 90 RUE DU CATEAU - 59550 FONTAINE AU BOIS
MEURANT (M. REMY) - 38 RUE FRANC A LOUER - 59530 VILLEREAU - ☎ +333.27.28.61.27
MEYER (M. OLIVIER) - 13 RUE DES BOIS LA CHAPELLE EN JUGER - 50570 THEREVAL
MEYRIEUX (Mme AURELIE) - 838 LES GUILLAUMES - 01540 ST JULIEN SUR VEYLE
MEZARD SPORTS (S.C.) - 71 RUE DE LUMIERES CHATEAU DE L'ANGE - 84220 GOULT
MEZARD SPORTS (S.C.) - CHATEAU DE L'ANGE - 84220 GOULT
MFR FONTEVEILLE - LIEU DIT FONTEVEILLE 224 ROUTE DE RICHELIEU - 86100 CHATELLERAULT
MICHALAK (M. PATRICK) - HARAS LA COUTURELLE 346 RUE DU TERTRE - 02110 FONTAINE UTERTE - ☎ +333.23.07.98.91
MICHAUD (M. GILLES) - VOUTRON 22, RUE DU TILLEUL - 17340 YVES - ☎ +335.46.29.61.38
MICHEL (M. ROBIN) - ECURIE LES CHATEAUX LE FIEF GUILLOUX - 44260 BOUEE - ☎ +332.40.57.06.86
MICHEL VIGNON (Mme CAMILLE) - LES PATIS - 72390 DOLLON
MICHELAT FROEHLI (Mme MARIE CHANTAL) - 61 RUE DU CAPORAL PEUGEOT ECURIE FROEHLI - 90100 JONCHEREY - ☎ +333.84.36.07.62
MICHELLIER (Mme HELENE) - 40 ROUTE DES GRANGES ROUTE DE BARBIZET - 73290 LA MOTTE SERVOLEX
MICHON BARBET (Mme CORALIE) - 170 LE TOURNUS - 01320 CHALAMONT
MICHON (Mme HELENE) - 170 LE TOURNUS - 01320 CHALAMONT
MICROPOULOS (M. MAXIMILIEN) - 734 RUE DE LA MONTAGNE - 60650 ONS EN BRAY
MIDON (M. GERMAIN) - 34 RUE SAINT DOMINIQUE - 54360 BLAINVILLE SUR L EAU
MIGNON (Mme LYDIE) - LES BAILLYS - 10210 CHAOURCE - ☎ +333.25.73.87.10
MILAN (Mme LOLA) - LA GOUPILLIERE N3 - 49240 AVRILLE
MILIAN (Mme VALERIE) - 12 RUE THIERRY - 27160 LES BAUX DE BRETEUIL
MILLE (Mme CAROLE) - HARAS DES CARMILLES CHEMIN DE MONTREUIL - 14340 LEAUPARTIE
MILLE (Mme EMILIE) - 11 LE BREUIL - 23110 ST JULIEN LA GENETE
MILLET (M. CLEMENT) - LE VERNAIS LE VERNAIS - 18170 ST PIERRE LES BOIS
MILLET (M. DANIEL) - 60, LA FRANCHE RUE - 60250 ANSACQ - ☎ 03.44.73.06.27
MILLOT (Mme LAURENCE) - LA DAMNEBELIERE CONTIGNE - 49330 LES HAUTS D ANJOU - ☎ +332.41.76.74.04
MILLOT (M. MATHIEU) - LA DAMNEBELIERE CONTIGNE - 49330 LES HAUTS D ANJOU
MILON (Mme CAROLINE) - 119 COURS DE LA REPUBLIQUE - 84120 PERTUIS
MILTGEN (Dr. Vét. PIERRE-HENRY) - 8 RUE DE LA FAUVETTE - 57570 BOUST
MIN GIRAUD INVESTMENTS MGI (S.A.R.L.) - MGI 715 ROUTE DE BEAUVOIR - 86550 MIGNALOUX BEAUVOIR
MINGUY (Mme GAELLE) - LE HAUT NOYER - 85610 CUGAND
MINSTER (M. JEAN-ALBERT) - HARAS PONEY CLUB DU MOULIN 25 RUE DE LA BENNE - 71240 SENNECEY LE GRAND - ☎ +333.85.44.95.56
MIRANDA (Mme GERALDINE) - SAGAZAN - 32260 DURBAN - ☎ +335.62.61.03.11
MIRBAUX (Mme DOMINIQUE) - ELEVAGE DE LA VALIERE 50 RUE DU SABLE - 71290 ORMES
MIROCHNITCHENKO (Mme YOULIA) - LES TEPPES - 73730 ROGNAIX
MISRAOUI (M. SYLVAIN) - 23 RUE DU CHATEAU D'EAU HAMEAU DU MORVENT - 78270 BONNIERES SUR SEINE - ☎ +331.42.65.05.92
MISTELI (M. JACQUES) - 5 LA MAISON NEUVE - 50680 MOON SUR ELLE
MITAI (Mme CAMILLE) - LE SOUS MOLLARD - 73160 VIMINES

MITTEAULT (M. HUBERT) - ROUILLY - 86190 CHALANDRAY - ☎ +335.49.60.14.09

MJE (S.A.R.L.) - 1 ROUTE DE LA VALLEE DE L'ODON TOURNAY SUR ODON - 14310 VAL D ARRY

ML JUMPING (E.A.R.L.) - EARL ML JUMPING 17 LA BASSE NOLAIS - 35500 TAILLIS

MOINE (M. MAURICE) - 9 RUE ST EXUPERY LES BRESSIS SEYNOD - 74600 ANNECY - ☎ +334.50.69.13.13

MOINET (Mme FELICIE) - LES PETITES BROSSES - 37330 BRAYE SUR MAULNE

MOISSONNIER (M. BERNARD) - 943 BEL AIR - 01240 LENT - ☎ +334.74.52.78.90

MOISSONNIER (M. BERTRAND) - LE BIOLAY - 01240 LENT - ☎ +334.74.52.82.24

MOISSONNIER (Mme PRISCILLIA) - LES TABOUTES - 01240 LENT

MOITRE (M. FRANCOIS) - 1 ST VALAY - 22100 TADEN - ☎ +332.96.39.22.08

MOIZEAU (M. GERARD) - 9 LA GENDRONNIERE - 85170 LE POIRE SUR VIE - ☎ +332.51.31.81.43

MOLES (Dr. Vét. AGNES) - CLINIQUE VETERINAIRE ST PIERRE ZI ST PIERRE ROUTE DE L AVENIR - 82200 MOISSAC - ☎ +335.63.32.70.40

MOLIERE (Mme VERONIQUE) - 1 ROUTE DE LA MIELLETTE - 50590 REGNEVILLE SUR MER

MOLINIER (Mme BERNADETTE) - LA BRACADELLE BASSE - 11400 LABECEDE LAURAGAIS

MOLLE (M. VALENTIN) - 60 ROUTE DE LA TOUR DE SALVAGNY - 69570 DARDILLY

MOLLET (Mme MARGARET) - C/O HARAS DE LA BOSQUETTERIE - 14340 LE PRE D AUGE

MONA (Mme SEVERINE) - 1515 ROUTE DE CHATRES - 41700 COUDES

MONCORGER (M. GILLES) - 3 IMPASSE LES GRANDES VIGNES - 74200 MARGENCEL

MONDESIR (Mme ANNE-SOPHIE) - 24 AVENUE DU MARECHAL JOFFRE - 91710 VERT LE PETIT

MONDESIR (Mme CORINNE) - LIEU DIT ORIGNE - 53240 ANDOUILLE - ☎ +332.43.68.60.39

MONDIN-FUSCO (Mme JUSTINE) - 104 BD JEAN JACQUES ROUSSEAU LA PENNE-SUR-HUVEAUNE - 13821 LA PENNE SUR HUVEAUNE

MONIER (M. STEPHANE) - ROUTE D'ANZERE 239 - 1974 ARBAZ - SUISSE

MONIN (Mme NATHALIE) - LA CHEVAUCHEE - 47320 CLAIRAC

MONNEREAU (M. PHILIPPE) - 11 BIS RUE DE L'OULERIE - 85400 CHASNAIS - ☎ +332.51.28.07.39

MONNOYEUR (Mme SYLVIE) - 3 CHEMIN DU GA - 03140 ST GERMAIN DE SALLES

MONOD (M. ALEXANDRE) - ELEVAGE EQUIN DE L'ENCLOS 348 CHEMIN DE L'ENCLOS - 38320 BRIE ET ANGONNES

MONOT (M. CHRISTIAN) - RUE DU TISSAGE - 21470 BRAZEY EN PLAINE - ☎ +333.80.29.88.59

MONT ROUGE ELEVAGE DU MONT ROUGE (S.C.E.A. LE) - SCEA LE MONT ROUGE 59 RUE DE PUISEUX - 95490 VAUREAL

MONTCLAIR GAUDICHON (Mme CLAIRE) - 20 RUE DE SAMOIS MARANGIS - 77670 VERNOU LA CELLE SUR SEINE - ☎ +331.44.08.18.29

MONTAGNER (Mme AUDREY) - RECHIMAS - 43500 CRAPONNE SUR ARZON

MONTALENT (Mme MANON) - 207 RUE DE CHAMBLY - 60730 LACHAPELLE ST PIERRE

MONTEILLET (M. FREDERIC) - LE CHAMP BON - 03290 ST POURCAIN SUR BESBRE

MONTENEGRO (M. BRUNO) - 2 BIS RUE DU PARADIS - 77690 MONTIGNY SUR LOING

MONTEUUIS (M. FRANCK) - ECURIES DE KERBOTIN 1 RUE CLEMENT ADER - 56890 ST AVE - ☎ +332.97.44.45.02

MONTFORT (M. ROMAN) - ROUTE DU BOIS CHOLET - 44860 ST AIGNAN GRANDLIEU

MONTGERMONT (Mme BRIGITTE) - 17 ROUTE DE LOZON HARAS DE MONGES - 50570 MARIGNY LE LOZON

MONTGINOUX (M. BRUNO) - 43 CHEMIN DE FOSSAS HAMEAU DE PEYRIEU - 38460 DIZIMIEU

MONTIGNY (Mme MATHILDE) - 36 RUE DES AUBINS - 50430 BRETTEVILLE SUR AY

MONTJOVET BASSET (Mme ANNE) - KERORET - 29720 PLONEOUR LANVERN

MONTOILLE (M. ADRIEN) - 37, RUE PAUL VAILLANT COUTURIER - 58000 NEVERS

MONTOILLE (Dr. HUBERT) - 37, RUE PAUL VAILLANT COUTURIER - 58000 NEVERS - ☎ +333.86.59.18.06

MONTOILLE (M. MARC) - 37 RUE PAUL VAILLANT COURTURIER - 58000 NEVERS

MOONEN (Mme MARINE) - 127 CHEMIN DU LAVOIR - 38210 TULLINS

MORALI (Mme LOU) - 115 CHEMIN DE CHIREN MALLET - 79230 PRAHECQ

MORALI (M. OLIVIER) - HARAS D ORCAL 81 CHEMIN DE CHIRON MALLET - 79230 PRAHECQ - ☎ +335.49.26.07.28

MORAND (M. ANTHONY) - ROCHEREAU 1 - 17770 ST CESAIRE - ☎ +335.46.93.95.36

MORARD (M. MATHIEU) - HAMEAU ST MAURICE 74 CHEMIN DES PRIOUX SUTRIEU - 01260 VALROMEY SUR SERAN

MORARIN (Mme NATACHA) - LIEU DIT CAYROU - 09500 LA BASTIDE DE BOUSIGNAC

MORATO (Mme ANAIS) - Z.A. LES PALUDS QUARTIER RAVINE - 13430 EYGUIERES

MORAWA (Mme MATHILDE) - 3 RUE DES TERRES NOIRES - 14540 ST AIGNAN DE CRAMESNIL

MOREAU (Mme ELSA) - LA BOUAMERIE - 41400 PONTLEVOY

MOREAU (M. EMMANUEL) - 6 RUE DE LABLIAU - 7850 ENGHEN - BELGIQUE

MOREAU (M. FREDERIC) - 268 RUE DE LA WEMBERGHE - 59230 ST AMAND LES EAUX

MOREAU (Mme LAURENCE) - 268 RUE DE LA WEMBERGHE - 59230 ST AMAND LES EAUX

MOREAU (Mme PRISCILLE) - 1 RUE DE LAUNAY - 78980 NEAUPHLETTE

MOREAU (M. YANNICK) - LES OUCHES 3 IMPASSE DES OUCHES - 16300 ST MEDARD DE BARBEZIEUX - ☎ +335.45.78.44.30

MOREL (M. CHRISTIAN) - 22 RUE DE LA GRANDE FONTAINE ELEVAGE DE BLONDE - 70500 BLONDEFONTAINE - ☎ +333.84.92.24.50

MOREL (M. FRANCOIS) - LA HELLETERIE LE VRETOT - 50260 BRICQUEBEC EN COTENTIN

MOREL (Mlle MARION) - 8 RUE DE L'INDUSTRIE - 38130 ECHIROLLES - ☎ 04.76.98.38.92

MORET (Mme AMELIE) - LE HAUT DE TOTES TOTES L OUDON - 14620 ST PIERRE SUR DIVES

MORIEUX (M. ARTHUR) - LE HAUT CONAY - 35150 BOISTRUDAN

MORIN (Mme ANNAELLE) - 25 RUE DE LA VILLE ERNON - 22190 PLERIN

MORIN (M. ARNAUD) - 2 LA HAUTE BUTTE VESSEY - 50170 PONTORSON

MORIN (M. DAMIEN) - SCEA DM DRESS 106 RUE DU MONT LAMBERT - 76116 CATENAY

MORIN (Mme ELODIE) - 3 KERLUIDAN LIMERZEL - 56220 LIMERZEL

MORIN (M. JEROME) - 1 RUE JACQUES BREL APPT 221 - 56700 HENNEBONT

MORIN (M. PATRICK) - 13 RUE HAUTE FERRIERE - 50530 DRAGEY RANTHON

MORIN (M. ROMUALD) - 7 AVENUE DU GENERAL DE GAULLE - 56700 BRANDERION

MORIN (Mme SOLANGE) - CARREFOUR MORICET 73 ROUTE DE LA MER - 50530 DRAGEY RANTHON - ☎ +332.33.48.81.24

MORISSE (M. BENOIT) - 3 IMPASSE DE LA MARE PATIN - 27350 HAUVILLE

MORIZOT (M. JEAN-FRANCOIS) - 18 RUE DE CHANZY ELEVAGE DES LUTHIERS - 88500 MIRECOURT - ☎ +333.29.37.04.48

MORLAS (M. CHRISTIAN) - TERRE DES LAQUAIS 13 ROUTE DE CHIRAC - 16150 CHIRAC - ☎ +335.45.89.04.77

MORLIERE (M. THIERRY) - 7, RUE D'EN HAUT - 80160 LE BOSQUEL - ☎ +333.22.09.42.66

MORLOT (M. ALAIN) - LA COUR BONNET - 14700 FALAISE - ☎ +331.47.05.12.92
MORLOT (S.A.S.) - SAS DU CHATEAU 124 RUE DE LEGLISE - 88170 HOUDECOURT
MORNEAU (M. EMMANUEL) - 22 BIS RUE DE LA PRESQU'ILE - 59870 MARCHIENNES
MORNEAU (Mme SYLVIE) - 22 BIS RUE DE LA PRESQU'ILE - 59870 MARCHIENNES
MORO (M. JOEL) - 4 BIS CHEMIN DE LA CORNILLAIS - 35800 DINARD
MORTIER (M. JOSE) - 22 GRAND RUE - 08210 AUTRECOURT ET POURRON
MORTIER (Mme LEA) - 22 GRAND RUE - 08210 AUTRECOURT ET POURRON
MORTIN (M. GUY) - ELEVAGE DE LUSSE 40 LE CENTRE - 88490 LUSSE
MORVAN (M. CEDRIC) - MORVAN CEDRIC 78 RUE REGNAULT - 95850 MAREIL EN FRANCE
MORVAN-HELSENS (Mme LAURA) - LE GRAND CHEMIN MAROUE - 22400 LAMBALLE ARMOR
MOSIN (M. JEAN-YVES) - 29 BIS RUE GABRIEL PERI - 59680 FERRIERE LA PETITE - ☎ +333.27.64.07.95
MOTILLON (M. LUDOVIC) - 215 RUE DU BIZARD - 39100 DOLE
MOTTAIS DVORAK (Mme DELPHINE) - LIEU-DIT L'ACACIA - 49160 BLOU
MOTTIER (M. FREDERIC) - 7 CHEMIN DE LA NOUE GUERINET - 37360 SEMBLANCAI
MOTTIN (M. MAXIME) - 5 LE GRAVIER - 50200 COURCY
MOTTUT (Mme CEDRYN) - 19 CHEMIN DE CANTELOUP DOMAINE LA HOURINGUE - 33460 MACAU
MOUCHOUX (M. JACKY) - LE VILLAGE 17 RUE ST AGNAN - 21230 MAGNIEN - ☎ +333.80.90.12.93
MOUFLET (Mme OPHELIE) - 26 RUE DE LA TOUR ROLAND - 60310 LASSIGNY
MOULAI (M. MARC) - CHEMIN DE MARCHENVAL ECURIE DU MARCHENVAL ELEVAGE DE - 60590 SERIFONTAINE
MOULIN (M. BAPTISTE) - 20 PLACE DU PETIT MARCHE - 50310 MONTEBOURG
MOULIN (M. CHRISTIAN) - FERME DU DOMAINE 10 RUE DU VAURECENT - 50200 MONTHUCHON - ☎ +332.33.45.13.39
MOULIN (M. GERMAIN) - 10 RUE PIERRE LETOURMEUR - 50700 VALOGNES
MOULIN (M. JEAN LUC) - 128 RUE MARECHAL FOCH - 50550 ST VAAST LA HOUGUE
MOULIN (Mme ROSELYNE) - FERME DU DOMAINE 10 RUE DU VAURECENT - 50200 MONTHUCHON - ☎ +332.33.45.13.39
MOULIN (M. THIBAUT) - 58 BIS RUE DE LANDRECIES - 59288 PREUX AU BOIS
MOURA (M. PEDRO) - 13 RUE DES BOIS LA CHAPELLE EN JUGER - 50570 THEREVAL
MOURIER (M. JEAN-LUC) - PONT DE GANDRAN 3 CHEMIN DES TATTES - 74140 MESSERY
MOUSSERON (M. MICHEL) - 9 ROUTE DE GRAY - 21490 VAROIS ET CHAINOT
MOUSSOU (Mme ALEXIA) - 19 RUE DES ORMES - 91530 ST MAURICE MONTCOURONNE
MOUSSU (Mme VALERIE) - 29 RUE DE DIXMONT - 89500 LES BORDES
MOUTARD (M. CHRISTOPHE) - 86 RUE DE CHAMOY - 10190 BERCEY EN OTHE
MOUTARD (Mme ISABELLE) - 86 RUE DE CHAMOY - 10190 BERCEY EN OTHE
MOUILLON ET FILS (E.A.R.L.) - RUE DE LA MOTTE - 21130 LES MAILLYS - ☎ +333.80.39.13.48
MOYON EQUITATION (E.A.R.L.) - 3980 ROUTE DE LA MAUGERIE - 50860 MOYON VILLAGES
MOZET (M. PASCAL) - FERME D'AIMOY 6 GRANDE RUE - 08450 RAUCOURT ET FLABA
MUGNIER (Mme JENNIFER) - 1 CHEMIN DU SEC ITON LES BESCHERONS - 27190 GAUDREVILLE LA RIVIERE
MUHR (M. ROBIN) - HARAS DES TEMPLIERS ROUTE DES TEMPLIERS - 13540 AIX EN PROVENCE
MULLER (M. BERNARD) - FERME DE LA GUYONNIERE - 49220 LA JAILLE YVON
MULLER (Mme CHRISTELLE) - FERME LA GUYONNIERE - 49220 LA JAILLE YVON
MULLER (Mme FLORIANNE) - LES ECURIES DE JUNON 215 ROUTE DU ROL D'ENFER - 84260 SARRIANS
MULLER (Mlle FLORINE) - FERME LA GUYONNIERE - 49220 LA JAILLE YVON
MULLER (Mme LAETICIA) - 1 CHEMIN DU MOULIN TAILLEPIED - 79270 ST SYMPHORIEN
MULLER (M. LOUISON) - FERME LA GUYONNIERE - 49220 LA JAILLE YVON
MULLER (Mme NELLY) - 2 LA FORET - 35160 TALENSAC
MULLER (M. PETER) - RUELE DES MARNES 4 - 1587 CONSTANTINE - SUISSE
MUNCK (M. JEAN-NOEL) - 16 RUE DE WILLER GRENTZINGEN - 68960 ILLTAL
MURE (M. MICHAEL) - LA BASSE COUR - 42210 L HOPITAL LE GRAND
MUSSY (Mme AGATHE) - MELVIEU - 12400 ST VICTOR ET MELVIEU
MUTH (Mme FRANCOISE) - 2 RUE DES PRES A REGAIN - 02600 CORCY
MUTIN (M. THIBAUT) - LA VILLENEUVE - 71290 LA GENETE
MUTIN (M. THIBAUT) - 119 ROUTE DE PIREY - 71290 LA GENETE
MUTTER (Dr. Vét. CHRISTOPHE) - 8 ALLEE DU VERT BOIS - 59133 PHALEMPIN - ☎ +333.20.90.65.35
MUYS (Mme ANN) - JULES LOOTENSLAAN 14 - 9620 ZOTTEGEM - BELGIQUE
MUYS (Mme ANNE SOPHIE) - 84 RUE DU CENTRE - 60350 BERNEUIL SUR AISNE
MVSK (S.A.R.L.) - MVSK 7 BIS ROUTE DES BARDIS - 31320 REBIGUE
MW SPORTHORSES - MW SPORTHORSES 44 RUE DE METZ - 77260 SAMMERON
MW SPORTHORSES - MW SPORTHORSES LDA LDA 44 RUE DE METZ - 77260 SAMMERON
MYRIAM ET BRUNO RIVIERE (S.C.E.A.) - 1 CHEZ ELOUARD - 17350 ST SAVINIEN - ☎ +335.46.96.14.11



NADAN (M. CAMILLE) - 2 ALLEE DE LA SAINT JEAN - 37210 PARCAY MESLAY
NADAUD (Mme CATHERINE) - 2 ALLEE DES FONTS NEUVES - 87510 ST GENCE
NADAUD (M. THIERRY) - 2 ALLEE DES FONTS NEUVES - 87510 ST GENCE
NAESSENS (Mme AMANDINE) - 94 RUE DE VINCELLES - 77470 BOUTIGNY
NAIGEON (Mme SANDRA) - 8 RUE DE NEAUPHLETTE - 78980 LONGNES
NANCY CHEVAL (S.A.R.L.) - ROUTE DE SAINT BASLEMONT - 88800 LIGNEVILLE
NANEIX (Mme MARION) - 245 CHEMIN DES ECOLIERS - 76230 ISNEAUVILLE
NAPOLY (Mme MARINE) - 54 RUE DE LA MAIRIE - 77720 ST OUEN EN BRIE
NARDIN (Mme CAROLE) - 1 RUE DERRIERE CHEZ MARTIN - 70700 CITEY
NARDINI (Mme ALICE) - 7 LE COUDRAI - 56460 SERENT

NASA HORSES (S.A.S.) - NASA HORSES 1 PASSAGE SAINT FERDINAND - 92200 NEUILLY SUR SEINE
NAUDON (Mme FRANCOISE) - 2 PEZARD LE DORAT - 87210 LE DORAT
NAULIN (Mme EMMANUELLE) - LE GAILLARDIN - 44640 LE PELLERIN
NAVARON (Mme LAETITIA) - 6 PLACE DES MARCHES CHEZ MICKAEL PATOUR - 77590 BOIS LE ROI
NAVARRÉ (M. SEBASTIEN) - 21 LA PAILLONNIERE - 85190 VENANSAULT
NAVARRO (Mme MYLENE) - LE GRAND BOSC - 09700 LA BASTIDE DE LORDAT - ☎ +335.61.60.49.48
NAVEAU (M. CYRILLE) - 11 ROUTE DE LA MARE - 76480 STE MARGUERITE SUR DUCLAIR
NAVET (M. ANTOINE) - ROUTE D ORAIN HARAS D'ORAIN BEY - 71620 BEY
NAVET (Mme ELODIE) - LE SAULT - 50480 LIESVILLE SUR DOUVE
NAVET (M. JACQUES) - LA LANDRURIE 33 RUE DU VAL - 50310 LE HAM - ☎ 02.33.41.13.02
NAVRATILOVA (Mme PETRA) - 12 ROUTE DE VAUPTISEAU - 77710 VILLEMARECHAL
NEBOUT (Mme CATHERINE) - LES MAIRINS BERDRIX - 61400 LA CHAPELLE MONTLIGEON
NEBOUT (Mme VALERIE) - 45 RUE DE PARIS - 92100 BOULOGNE BILLANCOURT
NEDELEC (M. ESTEBAN) - LA MAISON NEUVE - 72290 TEILLE
NEGRIN (M. CLAUDE) - 6 SQUARE GABRIEL FAURE - 75017 PARIS 17
NEHOU (M. PATRICE) - 154 LA GRANDE RUE - 50260 BRICQUEBEC EN COTENTIN
NENY (S.C.E.A.) - 12 RUE DE LA TUILERIE - 37460 ORBIGNY
NERON (M. DAVID) - 30 RUE DE PARIS - 78610 LE PERRY EN YVELINES
NERSESSIAN (M. RAYMOND) - 1 RUE HENRI DUVERDIN - 78200 SOINDRES
NESTA MARTIN (Mme PAULINE) - 19 RUE DE L ECUREUIL - 38130 ECHIROLLES
NEUFMANOIR STABLES (E.A.R.L.) - 14 RUE DU PETIT HAZARD - 62240 SENLECCQUES
NEUVEGLISE (Mme CLAIRE) - A PICHOLET - 32160 BEAUMARCHES
NEW HORSES'DREAMS (E.A.R.L.) - 7 RESIDENCE DU CHATEAU 7 RESIDENCE DU CHATEAU - 59590 RAISMES
NEYRAT (Dr. Vét. FREDERIC) - 1702 CHEMIN DES SAUVAGERES - 01960 SERVAS - ☎ +334.37.62.30.85
NEYRAT (M. SEBASTIEN) - 1497 CHEMIN DES SAUVAGERES - 01960 SERVAS
NEZAN (Mme MARIE-AMELIE) - ILE DU CADRAN - 49350 GENNES VAL DE LOIRE
NGUYEN (M. SEAN) - LA CALECHE CHEMIN DU POTEAU BLANC - 91460 MARCOUSSIS
NICODEME (Mme CHARLOTTE) - 244 RUE DU CAPITAINE DEKEN - 59230 ROSULT
NICOLAS (Mme ANNE) - 22 RUE 19 MARS 1962 - 94500 CHAMPIGNY SUR MARNE
NICOLAS (M. DAVID) - 172 RUE DES VIGNETTES - 39570 FREBUANS - ☎ +333.84.35.32.99
NICOLAS DE MONVAL (Mme BENEDICTE) - PONEY CLUB DE LA SEILLONE - 31130 PIN BALMA
NICOLAS (Mme ELODIE) - HARAS DE KERVARNEL - 56650 INZINZAC LOCHRIST - ☎ +332.97.36.95.79
NICOLAS (M. GERARD) - 5 RUE DE L'EGLISE - 62112 GOUY SOUS BELLONNE - ☎ +333.21.50.47.31
NICOLAS (M. GILDAS) - HARAS DE KERVARNEL - 56650 INZINZAC LOCHRIST - ☎ +332.97.36.95.79
NICOLAS (M. JEAN-PHILIPPE) - CENTRE EQUESTRE DU BEL AIR 750 ROUTE DE PIRIAC - 44420 MESQUER - ☎ +332.40.23.56.86
NICOLAS (M. JOSE) - ECURIES JOSE NICOLAS 201 RUE DE LA GROTTTE - 76760 CRIQUETOT SUR OUVILLE
NICOLAS (M. PHILIPPE) - CENTRE EQUESTRE DE BEL AIR 750 RTE DE PIRIAC SUR MER - 44420 MESQUER - ☎ +332.40.23.56.86
NICOLAS (M. STEPHAN) - LE RASTEOU - 83460 LES ARCS
NICOLLE (M. OLIVIER) - LES PETITS PERRIERS - 14290 ORBEC
NICOLLE (Mme SARAH) - 28 RUE DES PETITS SABOTS - 88330 VAXONCOURT
NICOLLEAU (M. CLAUDE) - 18 RUE DU PETIT PESLE - 44830 BRAINS - ☎ +339.81.77.20.11
NIEL (Mme ZOE) - LIEU-DIT HARAS DE LA CHAISE ROUTE DE NOGENT - 72500 LA BRUERE SUR LOIR
NIGON (Mme MORGANE) - 98 RUE DU PETIT BOIS - 57600 OETING
NIGRI (M. RENE) - 9 LA GOULA COZANCE - 38460 TREPT - ☎ +334.74.92.84.10
NIKSARLIAN (M. ALEXANDRE) - 4 RUE DU COURS MAISONCELLE - 79600 ASSAIS LES JUMEAUX
NIQUET (Mme MORGANE) - 9 TREICHAZEIX - 23480 ST MICHEL DE VEISSE
NIVEAU (Mme AURELIE) - 6 RUE GASTON PERROT - 89100 SENS
NIVELLE (Mme LUCIE) - 1 LIEU-DIT LA COMMUNE - 61150 MONTS SUR ORNE
NIVOL (M. RAYMOND) - LE MAGUERO - 56250 ELVEN
NOE (M. MARC) - 10 RUE DE KESKASTEL - 67260 SCHOPPERTEN
NOEL (M. GARRY) - RUE DE LA FONTAINE - 47600 MONCRABEAU
NOEL (M. JEAN-FRANCOIS) - LA SAUVAGERIE 38 RUE SAINT ELOI - 50760 REVILLE - ☎ +332.33.54.55.33
NOEL (M. PHILIPPE) - 2 LE THOT - 50550 ST VAAST LA HOUGUE
NOGIER (M. OLIVIER) - 33 RUE BAYEN - 75017 PARIS 17
NOGIER (M. OLIVIER) - 54 AVENUE DE LA BOURDONNAIS - 75007 PARIS 07
NOGUE (Mme MARIE) - 74 QUAI MARCEL DASSAULT - 92210 ST CLOUD
NOIROT (M. MATHIEU) - LA FLOUQUETTE - 33650 ST MORILLON
NOIZAT (M. CYRILLE) - LE BRIOU - 18230 ST DOULCHARD
NOKAOUT (E.A.R.L.) - 28 RUE DE MONDREVILLE - 78980 LONGNES
NOMINE (Mme VALERIE) - 1 LUCHE ST SAUVANT (86600) - 86600 ST SAUVANT
NORMAND NICOLAS (E.I.R.L.) - 8 LES AUGES - 08250 ST JUVIN
NORMAND (M. NICOLAS) - ELEVAGE DE MAUGRE 8 LES AUGES - 08250 ST JUVIN
NORMANDIE CONNECTION LTD - 11924 FOREST HILL BLVD STE 10A-135 - 33414 WELLINGTON FLORIDE - ETATS UNIS D'AMERIQUE
NOTTEAU (E.A.R.L.) - 13 RUE DES FONTAINES LE BOURG SAINT LEONARD - 61310 GOUFFERN EN AUGE
NOTTEAU (E.A.R.L.) - ALLEE DU TAILLIS - 53440 LA BAZOGE MONTPINCON
NOTTON (Mme CAROLINE) - 2 RUE DE FRECON - 42230 ROCHE LA MOLIERE
NOTTON (M. EDOUARD) - FRECON - 42230 ROCHE LA MOLIERE
NOTTON (M. GREGOIRE) - 2 RUE DE FRECON - 42230 ROCHE LA MOLIERE
NOTTON (M. PHILIPPE) - LA CHATAIGNERAIE FRECON - 42230 ROCHE LA MOLIERE - ☎ 04.77.50.46.60
NOUET (Mme BENOITE) - LE PLANTIN - 50750 ST MARTIN DE BONFOSSE
NOVINHO (M. JORDAN) - 13 RUE DU FAUBOURG DE SENS - 10400 TRAINEL
NOVINHO SABOTIC (Mme LAETITIA) - 13 RUE DU FAUBOURG DE SENS - 10400 TRAINEL
NSD LES ECURIES DU MANOIR (S.A.S.) - 377 ROUTE DE LA LECHERE - 38320 BRIE ET ANNONNES
NURY (Dr. Vét. CLOE) - DOMAINE DE DARIZOL EQUIDNA - 01270 VERJON - ☎ +334.74.51.55.91

NUYTTENS (M. BAPTISTE) - 9 RUE DU RAGUET CIDEX 35 - 60800 AUGER ST VINCENT - ☎ +333.44.59.03.56

NYS (M. JEAN-FRANCOIS) - 2 CHEMIN DU PIGEON BLANC - 59145 BERLAIMONT



OCHIN (M. JEAN-SEBASTIEN) - 150 A RUE ST JOSEPH - 59166 BOUSBECQUE

OGOR (M. DAMIEN) - KERBRAT - 29860 BOURG BLANC

OLIVIER (M. JULIEN) - 172 A ROUTE DE COUTANCES - 50350 DONVILLE LES BAINS

OLLIVIER (Mme SAMANTHA) - ROUTE DE BOISSY HARAS DE MORMOULINS CHAUDON - 28210 CHAUDON

OLMAT ELEVAGE D'OLMAT (S.C.E.A.) - SCEA OLMAT LES GRANDS ROBINEAUX - 37600 PERRUSSON

OLTRA (Mme SHANNA) - 4 LA CONTRIE - 50680 ST CLAIR SUR L ELLE

OMOND (Mme NATHALIE) - 58 ROUTE DE LA MAIRIE LES DERAINES MONTVIETTE - 14140 ST PIERRE EN AUGÉ

ORE (M. ALEXIS) - 64 LA CHAPELLE ROUTE DE LA TOUCHE - 85140 CHAUCHE - ☎ +332.51.41.81.84

ORNADA (Mme FREDERIQUE) - 40 ROUTE DE LA SURIE - 78490 GROSROUVRE

ORNADA (Mme MARIE ANNE PAULETTE) - FERME DU COIN DU BOIS - 78120 SONCHAMP - ☎ +331.30.59.21.66

ORNADA (S.A.R.L.) - SARL ORNADA 40 ROUTE DE LA SURIE - 78490 GROSROUVRE

OROZCO (M. FRANCISCO) - AVENIDA AZALIAS 528 INTERIOR E-32 Z.C. - 45239 ZAPOPAN JALISCO - MEXIQUE

ORSOLINI (M. JULES) - CHEMIN DES POULAILLERS ECURIES DE LA MUETTE - 91410 DOURDAN

ORVAIN (M. REGIS) - 25 RUE LABBE - 61310 GOUFFERN EN AUGÉ - ☎ +332.33.35.19.21

OSEC EQUITATION (E.A.R.L.) - 14 KERBEDIC - 56500 MOUSTOIR AC

OSMONT (Mme MAITE) - 4 LA GARANCIERE - 50110 DIGOSVILLE - ☎ +332.50.79.34.46

OTIN (Mme JENNIFER) - 17 RUE DE LA MARNE - 91370 VERRIERES LE BUISSON

OUALLE (Mme CAMILLE) - 1 RUELLE MONCHY - 80132 QUESNOY LE MONTANT

OUALLE (Mme CHRISTELLE) - 1 RUELLE MONCHY - 80132 QUESNOY LE MONTANT - ☎ +333.22.31.42.22

OUDIN (M. BERENGER) - LE COURTIL L AGNEAU - 08430 ST PIERRE SUR VENCE

OUISSSE (M. OLIVIER) - 15 RUE DES GRAVOTTES - 02540 VENDIERES

OULION (Mme ALICE) - 2 RUE DES MARES - 71270 POURLANS

OURRY (M. DAMIEN) - 2 LA BEZARDERIE - 50190 MARCHESIEUX - ☎ +332.33.46.59.97

OWENS (Mme ODETTE) - 1779 ROUTE DEPARTEMENTALE 242 LE MOULIN - 32450 ST ELIX D ASTARAC

OXEANT (M. MATHIEU) - 2 LES MONTJOIES - 50810 LA BARRE DE SEMILLY

OZE STABLES - LA CHAPELLE D'OZE - 10210 LANTAGES



PACARY (Mme VIRGINIE) - 8 LE BURET - 50160 ST AMAND VILLAGES - ☎ +332.33.55.65.56

PACHA (M. ALLAN) - ROUTE DE MARTIGNE BRIAND LES ECURIES DE VILLEVERT - 49700 LOURESSE ROCHEMENIER - ☎ +332.41.59.08.08

PAESE VERDE (S.C.E.A.) - 2 LA SECHERIE - 89150 MONTACHER VILLEGARDIN

PAGE (M. DANIEL) - 350 CHEMIN DE BELLEVUE CHEMIN DE BELLEVUE - 01250 MONTAGNAT

PAGE (Mme SANDRINE) - 20 RUE DE REMERON - 58000 ST ELOI

PAGES (M. PIERRE JEAN) - 980 CHEMIN DE RASTIGNAC - 24210 LA BACHELLERIE

PAILHOUS (Mme CAMILLE) - LE MOULIN DU BOIS - 35131 CHARTRES DE BRETAGNE

PAILOT HORSES (S.A.S.) - HARAS DU BARQUET - 14130 ST BENOIT D HEBERTOT

PAILOUSSE (M. EDGAR) - 515 BIS ROUTE INUTILE - 14340 LE PRE D AUGÉ

PAILLOUX (M. SEBASTIEN) - 23 ROUTE DE CHANAT TERNANT - 63870 ORCINES

PAIS ALVES (Mme JOY BARBARA) - 20 RUE CUVIER - 93100 MONTREUIL

PALANQUE (Mme LISE-FLEUR) - 12 CH DE LA PLANCHE DES BORDEAUX - 77120 COULOMMIERS

PALAS (M. ERIC) - PALAS MENJOLET - 31370 POUCHARRAMET

PALASSIN FAUST (Mme CLAIRE) - 25 RUE DU VIEUX PONT - 91800 BOUSSY ST ANTOINE - ☎ +331.69.00.02.92

PALAU (M. MICHEL) - 6 RTE DE SAINT MARTIN DU TILLEUL - 27300 COURBEPINE

PAMADAU (S.C.E.A.) - 5 RUE DU FORT - 86230 USSEAU

PANETTI (M. CLAUDIO) - HARAS SAINTE CECILE LES LITAUDS - 71250 STE CECILE

PANETTI (Mme VERONIQUE) - 944 CHEMIN DE MONTJEANGLOUX PANETTI VERONIQUE LA CARRONNIERE - 01240 ST PAUL DE VARAX - ☎ +334.74.42.01.38

PANICHOT (Mme JUSTINE) - 3 RUE DE LA TUILERIE - 54840 GONDREVILLE - ☎ +333.83.63.92.48

PANOUILLOT (Mme ISABELLE) - HARAS DE L'ANJOU BLEU LA BOTELLERIE - 49500 SEGRE EN ANJOU BLEU

PAOLI (M. FLORIAN) - LA FORET - 24130 GINESTET - ☎ +335.47.77.90.48

PARADIS (Mme AURORE) - 5 RUE DE LA PLACE - 85370 LE LANGON

PARE (Mme VIRGINIE) - LE HAUT CHAUVIN - 53240 ANDOUILLE

PARENT (Mme CAROLINE) - 134 RUE HOCHÉ - 92700 COLOMBES

PARET (Mme CLOTHILDE) - LE MANOIR FLEURI ROUTE DE CHAZERON - 63140 CHATEL GUYON

PARGON (M. NICOLAS) - ELEVAGE DU JARDIN 13 RUE RENE MARTIN - 54330 HAMMEVILLE - ☎ +333.83.26.92.77

PARIS (Mlle AUDREY) - LES ESCALIERS - 50680 COUVAINS

PARIS (M. FABRICE) - LES ESCALIERS HARAS DES FORETS - 50680 COUVAINS

PARIS (M. FABRICE) - LES ESCALIERS - 50680 COUVAINS

PARIS (Mme LAURENCE) - 24 RUE DU PROGRES - 03600 COMMENTRY - ☎ +334.70.03.29.82

PARIS (M. PASCAL) - ELEVAGE DE FONTCLAIRO LE LOGIS - 16230 FONTCLAIREAU

PARISET (Mme ALINE) - LA BARRAT - 24560 MONMARVES

PAROT (Mme ANNE SOPHIE) - PAROT ANNE SOPHIE 4 AVENUE DUCIS - 78600 MAISONS LAFFITTE

PAROTY (M. GUILLAUME) - FERME DE NOUVEAU LIEU - 54110 ROSIERES AUX SALINES
PARTY (G.A.E.C.) - 2 ROUTE DE PLAISIA - 39270 MERONA - ☎ +333.84.25.40.83
PASCAL (Mme JULIE) - 163 CHEMIN D'AUJARGUES - 30250 VILLEVIEILLE
PASGRIMAUD (Mme HELENE) - 7 RUE DU GENERAL DE GAULLE - 44140 LA PLANCHE
PASINI (M. ALFONSO) - 777 CHEMIN DE LA COLOMBIERE DOMAINE BOURBON - 01560 ST NIZIER LE BOUCHOUX
PASINI (M. ARNAUD) - DOMAINE BOURBON 777 ROUTE DE LA COLOMBIERE - 01560 ST NIZIER LE BOUCHOUX
PASQUIER (M. BAPTISTE) - LE VAU JOLY - 85590 ST MALO DU BOIS
PASQUIER (S.C.E.A.) - HAMEAU FOUQUET 247 ROUTE DU PRIEURE - 50700 BRIX - ☎ +332.33.21.30.63
PASQUIER (M. VICTOR) - LE VAU JOLY - 85590 ST MALO DU BOIS
PASSENAUD (M. HADRIEN) - LE CASTANIER - 15310 ST ILLIDE - ☎ +334.71.49.72.10
PASSENAUD (Mme SYLVIE) - LA PETITE VALLEE - 37380 MONNAIE - ☎ +332.47.54.26.71
PASTOR (Mme EMMA) - 8 LA POUGE - 87800 BURGNAC
PATEL (M. NABEEL) - 8 TER IMPASSE ALBERT LEBRUN - 97430 LE TAMPON
PATEY (M. ALEXANDRE) - 568 LA CANNERIE - 14100 COURTONNE LA MEURDRAC - ☎ +332.31.63.92.11
PATEY (M. LUC) - LA RIQUETTERIE ELEVAGE D EGLEFIN - 14590 FUMICHON
PATRIE (M. JEAN-LUC) - FONQUEYRADE STE SABINE BORN - 24440 BEAUMONTOIS EN PERIGORD - ☎ +335.53.22.58.54
PATRIGEON (M. CHRISTOPHE) - 3 LA CHAPELLE DE TREIN - 87700 ST PRIEST SOUS AIXE
PATRIGEON (Mme SOPHIE) - LA NOUE DOMAINE DE CAVALO PRETO - 18160 TOUCHAY
PATROULLAULT (Mme ELOISE) - 2 RUE JEAN DE LA FONTAINE - 86530 NAINTE
PAUBERT (Mme LAURA) - 45 RUE ARMOR - 29710 LANDUDEC
PAUL (Mme AMANDINE) - LA MAISON NEUVE - 03350 LE VILHAIN
PAUL (Mme MARINE) - LES HAUTES PELICES - 72190 SARGE LES LE MANS
PAULAIS (M. SEBASTIEN) - LE MAS DE BORD - 87800 LA ROCHE L ABEILLE
PAVARD (Mme PAULINE) - 37 BIS AVENUE DU GENERAL DE GAULE - 77130 MONTEREAU FAULT YONNE
PAVIOT (Mme MARLENE) - 581 ROUTE DU FLACHEY - 38110 LA CHAPELLE DE LA TOUR
PAYET (Mme MELANIE) - 38 RUE DE L'ANCIENNE GARE DOMAINE DE LA PLAINE - 31140 ST LOUP CAMMAS
PAYS (M. ANTHONY) - RECHIMAS - 43500 CRAPONNE SUR ARZON
PAYSANT (M. BRUNO) - 47 LA RUE VAUVILLE - 50440 LA HAGUE - ☎ +332.33.52.80.39
PAYSANT LE ROUX (M. EMMANUEL) - LA CHAUSSEE - 50480 STE MARIE DU MONT
PAYSANT (M. MATHIEU) - 4 RESIDENCE LA CROIX DU NOROIT CHEMIN COMMUNAL 153 - 50440 LA HAGUE
PECCHIOLI (M. PASCAL) - LA GRANDE GALOTIERE PREAUX DU PERCHE - 61340 PERCHE EN NOCE - ☎ +332.33.83.59.64
PEDOTTI (M. JEAN-NICOLAS) - 8 RUE DE LA LIBERTE - 08130 ALLAND HUY ET SAUSSEUIL - ☎ +333.24.71.78.48
PEILLEY-BESSET (Mme DOMINIQUE) - FERME DE LA BORDE BROTTES - 52000 CHAUMONT
PEIN (M. EMILE) - 29 BIS RUE DE L'ETANG - 60850 ST GERMER DE FLY
PEINTE (Mme AURORE) - 9 RUE DU PRETRE - 62380 BLEQUIN
PELAMATTI (M. FRANCOIS) - LES ECURIES 198 AVENUE DE PARIS - 51000 CHALONS EN CHAMPAGNE
PELISSARD (Mme MELANIE) - 29 RUE SAINT BARTHELEMY - 52220 ROBERT MAGNY LANEUVILLE A REMY
PELISSIER (M. YANIS) - GARONNEAU - 33570 ST CIBARD
PELLEGRY - HOLLARD (Mme CATHERINE) - CURIE FLOURENS-QUITATION 1 ROUTE DE MONS - 31130 FLOURENS
PELLERIN (Mme DOMINIQUE) - LA LANDE - 36170 SACIERGES ST MARTIN - ☎ +332.54.25.00.67
PELLETIER (Mme FRANCOISE) - LES ECURIES DU FOURNEAU - 37210 ROCHECORBON - ☎ +332.47.52.56.44
PELLETIER (Mme FRANCOISE) - LE FOURNEAU - 37210 ROCHECORBON
PELLIET (Mme NATHALIE) - 18 RUE SAINT PAUL - 77160 LA CHAPELLE ST SULPICE - ☎ +331.60.58.73.35
PELTIER (M. JOSE ANTOINE) - 20 RUE DESLONGCHAMPS - 14000 CAEN
PENIN (Mme JULIETTE) - ELEVAGE DU CLOS DE LA LYS 4249 RUE DE LA LYS - 62840 SAILLY SUR LA LYS - ☎ +333.21.62.06.95
PEQUIGNOT (M. STEPHANE) - 2 LA CHAMPENOISERIE - 45320 COURTENAY
PERCEVAULT (Mme ELODIE) - LA CHEZE - 22350 PLUMAUDAN
PERCHET (M. CHRISTIAN) - 112 RUE DES BLEMONTS - 71570 LA CHAPELLE DE GUINCHAY
PERDEREAU THIERRY (E.A.R.L.) - LE BOIS PERSONNIER - 72130 COULOMBIERS - ☎ +332.43.33.56.44
PERDRIER (Mme HELENE) - 750 ROUTE DES ESSARTS - 71580 FRONTENAUD
PERES (Mme LOIS) - EARL ECURIES CASTELROC 529 ROUTE DE PIERRE - 01550 COLLONGES
PEREZ (Mme MARION) - 9 LIEU DIT LOLIBEY - 33420 GREZILLAC
PERGENT (M. CLAUDE) - 12 BIS ROUTE DE VILLERS HARAS DU CHALET - 55150 MANGIENNES
PERIA (Mme SYLVIE) - 1 RUE DU HAUT BOUT - 80540 PISSY
PERIER (M. DOMINIQUE) - 1025 ROUTE DE ST JEAN D'ABBETOT - 76430 ST VIGOR D YMONVILLE - ☎ 02.35.20.89.47
PERIER (M. LUC) - LE MANOIR - 50200 NICORPS - ☎ +332.33.45.30.32
PERIER (M. PIERRE-LAURENT) - ECURIE PERIER PIERRE-LAURENT 1 ROND POINT DU MANEGE - 77330 OZOIR LA FERRIERE
PERLI (Mme MICHELE) - 600, ROUTE DU GROS CHENE HARAS DES SOURCES - 38450 VIF - ☎ +334.76.73.09.95
PERNET (M. JEAN) - 15 RUE DE DOLE - 25610 ARC ET SENANS - ☎ +333.81.57.42.78
PERON (Mme AGATHE) - LIEU DIT LA SALLE - 29860 PLABENNEC
PEROT (Mme CLAIRE) - 60 CHEMIN DES VALLONS - 74110 ESSERT ROMAND - ☎ +334.50.75.72.29
PEROUSE (Mme MARION) - 157 RUE DE STRASBOURG - 79000 NIORT
PERRET (M. JEAN-PAUL) - LA CALVARDIERE - 03000 COULANDON
PERRET (M. YVES) - LES GRANDS VERTS LE TROUBADOUR - 38500 LA BUISSE - ☎ +334.76.35.47.97
PERRIAT (Mme MARIANNE) - 1306 ROUTE DU VINCENT - 38440 MEYSSIEZ
PERRIER (Mme ELVINE) - CANTELOUP - 14240 CAHAGNES - ☎ +332.31.77.02.92
PERRIN (M. BENOIT) - 21 LES PRES GUENILLES - 88220 DOUNOUX
PERRIN (Mme CAMILLE) - THORIEL BIVILLIERS - 61190 TOUROUVRE AU PERCHE
PERRIN (M. FABIEN) - 3 LE FAYS - 55700 BROUENNES - ☎ +333.29.74.81.59
PERRIN (M. JEAN-LUC) - N1 LES HAUTS VENTS LA LUCERNE D'OUTREMER - 50320 LA LUCERNE D OUTREMER - ☎ +332.33.61.59.77
PERRIN (Mme MAUD) - 499 ROUTE DE LUZIEUX - 38470 VARACIEUX
PERRIN PEYER (Mme FABIENNE) - 2 RUE DE L'EGLISE - 71250 MASSILLY
PERRONE DUBE (Mme MICHELE) - 1 ALLEE DES GRANDS VERGERS - 78630 ORGEVAL - ☎ +331.39.75.59.63
PERTUS (M. PHILIPPE) - PHILIPPE PERTUS 12 IMPASSE DU FOUR - 17770 STE MEME - ☎ +335.46.59.13.62

PERTUS (Mme ROMANE) - 12 IMPASSE DU FOUR - 17770 STE MEME - ☎ +335.46.59.13.62

PESCADOR (Mme MARIE) - 335 CHEMIN DES CAMBES - 31620 BOULOC

PESCATORE (Mme ELODIE) - 10 ROUTE DU BOIS DES CHEVRES LD LES BASSES BRARDIERES - 79250 NUEIL LES AUBIERS

PETERLE (M. GASTON) - 2 ROUTE DE MALBRANS 1ER ETAGE DROITE - 25660 MONTROND LE CHATEAU

PETERS (Mme DELPHINE) - 3 GRANDE RUE - 02160 PONTAVERT

PETERS (M. PIERRE DAVID) - ROUTE DU CAILLAR ECURIES PETERS - 30920 CODOGNAN

PETEY (M. NICOLAS) - 1 IMPASSE DES COMBES SALINS - 90800 BAVILLIERS

PETIBOUT (M. THOMAS) - 5 CHEMIN DE LA ROUSSERIE - 50590 REGNEVILLE SUR MER - ☎ +332.33.45.82.12

PETILLON DE SAPORTA (Mme LAURE) - 237 IMPASSE DES BATIGNOLLES DOMAINE DE REVELAT - 13370 MALLEMORT

PETIT (Dr. Vét. JACQUES) - LE VAL DE SEULLES 2 RUE DE BAYEUX - 14250 TILLY SUR SEULLES

PETIT (Mme LOUISE) - HARAS DU MONTOIS - 59242 GENECH - ☎ +333.20.84.58.97

PETIT (M. LUDOVIC) - 2 RUE DE L ETANG - 54470 HAGEVILLE

PETIT (M. PIERRE) - 11 ALLEE RESIDENCE RECAMIER - 69130 ECULLY - ☎ +334.78.33.66.28

PEUBLE (Mme CLAIRE) - 30 RUE BASSE HARAS DU VENDEL - 59218 VENDEGIES AU BOIS

PEUGNET (Mme PAULINE) - LIEU DIT CHAMP DURAND ROUTE DE SAINT MAIXENT - 72400 VILLAINES LA GONAI

PEUGNIEZ (Mme STEPHANIE) - 205 CHEMIN DE BUGARELLE - 81600 GAILLAC

PEURIERE (M. YVES) - 1061 B D.24 ROUTE DE PETIT PALAIS - 84800 LAGNES - ☎ +334.90.20.95.25

PEUVION (M. LIONEL) - 63 RUE DES 3 HAMEAUX - 62240 COURSET

PEYRIGUER (M. FREDERIC) - 48, ROUTE DE STE GERMAINE - 31800 MIRAMONT DE COMMINGES

PEYTEL (Mme AURELIE) - 7 ALLEE MARECHAL BRUNE - 13880 VELAUX

PEZE (M. ARNAUD) - 1 ROUTE DE CERNAY - 51420 WITRY LES REIMS - ☎ +333.26.61.57.28

PEZE (Mme DANIELLE) - 13 RUE D AMY - 08310 AUSSONCE

PEZE (M. MICHEL) - PATURES - 08310 AUSSONCE

PFEIFFER (Mme JOANNA) - 63 ROUTE NATIONALE 152 - 45190 TAVERS - ☎ +332.38.46.49.53

PHELOUZAT (Mme YASMINE) - IMPASSE DU CLOS DES VIGNES - 03170 BEZENET

PHILIPPE GATESOUBE (Mme MONIQUE) - ELEVAGE D ORCHIS FONTBRAY - 36600 VEUIL - ☎ +332.54.40.50.33

PHILIPPE (M. HERVE) - KERVREHAUT - 56930 PLUMELIAU - ☎ +332.97.38.24.54

PHILIPPE LEYGNAC (E.A.R.L.) - EARL PHILIPPE LEYGNAC LES ECOURELLES - 63330 PIONSAT - ☎ +334.73.52.60.05

PHILIPPE (Mme LISA) - 60 IMPASSE DES BOUILLETS - 62142 HENNEVEUX

PHILOUZE (Mme MALORIE) - 1LA BULLETTIERE - 85170 BEAUFOU

PIBOUIN (M. MAXIME) - 1 LES LANDES DE JACRE - 50420 DOMJEAN

PICANDET (Mme SIDONIE) - 881 ROUTE DE LA BIAULE - 03310 DURDAT LAREQUILLE

PICARD (Mme CAROLINE) - 27 ROUTE DE LA VILLIERE LA MANCELLIERE - 50540 ISIGNY LE BUAT

PICARD (Mme JOCELYNE) - LE CORBIER MARTIGNY - 50600 GRANDPARIGNY - ☎ +332.33.49.23.02

PICOT (Mme LOUISE) - 57 RUE DU BIEF BLANC - 25370 LONGEVILLES MONT D OR - ☎ +333.81.49.92.87

PICOU (M. ALAIN) - ROUCAYROLS ELEVAGE DES FABRIES - 12390 GOUTRENS

PIEDBOEUF (Mme CHRISTINE) - 10 ROUTE DU 5 JUIN 1944 - 50310 ST MARCOUF

PIEDBOEUF (M. JEAN) - 10 ROUTE DU 5 JUIN 1944 - 50310 ST MARCOUF

PIEDVACHE (M. VINCENT) - 12 LA COUDRELLE - 35190 MINIAC SOUS BECHEREL

PIERLAU-ELEVAGE DU HANS (E.A.R.L.) - 33 RUE DE COLMAR - 68280 ANDOLSHEIM

PIERQUIN (Mme ALEXANDRA) - 25 AVENUE DE LA GARE - 60580 COYE LA FORET

PIERRAT (M. ROGER) - 19 RUE DES GRANDS JARDINS - 88600 FREMIFONTAINE - ☎ +333.29.38.86.91

PIERRET (Mme EMERANCE) - FERME DU VARTELLIER - 54260 ALLONDRELLE LA MALMAISON

PIERRET (M. TANGUY) - FERME DU VARTELLIER - 54260 ALLONDRELLE LA MALMAISON

PIERRET (M. TRISTAN) - FERME DU VARTELLIER - 54260 ALLONDRELLE LA MALMAISON

PIETRANCOSTA (M. FRANCOIS) - 16 RUE VERTE - 60120 TARTIGNY

PIGEAUT (M. DAVID) - RES. JARDINS D'OPALINE APT C107 45 RUE DE LANDEGRAND - 33290 PAREMPUYRE

PIGEON (M. THIERRY) - LA MORANDIERE - 35680 LOUVIGNE DE BAIS - ☎ +332.99.49.00.29

PIGNOLET (M. ALAIN) - 1 LA VALLEE - 50680 MOON SUR ELLE

PIGNOLET (M. BERTRAND) - LE MANOIR - 14330 CARTIGNY L EPINAY - ☎ +332.31.92.45.17

PIGNOLET (M. HUBERT) - HARAS D ELLE - 50680 MOON SUR ELLE

PIGNON (M. LUDOVIC) - 2 HARAS DE LA MOTTE - 28340 LAMBLORE

PILLETTE (M. CHRISTOPHE) - 2 RUE DU CAS ROUGE - 45300 ASCOUX - ☎ +332.38.33.92.88

PILLOT (Mme JEANNE) - 14 RUE DU CHATEAU D'EAU - 39380 MONTBARREY

PILLOT (M. JULIEN) - CENTRE EQUESTRE DU MOIROT 4 RUE DE LA LIBERTE - 39600 ECLEUX

PILLU (Mme SYLVIE) - LA PENLIERE - 61220 LA COULONCHE - ☎ +332.33.64.47.46

PINCHON (M. CLAUDE) - LA BRIQUE 3 ROUTE DE SOTTEVAST - 50700 ST JOSEPH - ☎ +332.33.40.08.24

PINCHON (M. DOMINIQUE) - 3 ROUTE DE SOTTEVAAST - 50700 ST JOSEPH - ☎ +332.33.40.08.24

PINEAU (M. ERIC) - 295 RUE DE SIVRY - 59740 BEAURIEUX - ☎ +333.27.57.27.65

PINEAU (M. SEBASTIEN) - LA PAGERIE - 85130 LA GAUBRETTIERE

PINEAU (M. THIERRY) - LA BLANCHARDIERE - 85290 ST LAURENT SUR SEVRE - ☎ +332.51.67.82.28

PINEL (Mme CELINE) - LE BOIS HAUT - 11320 MONTMAUR - ☎ +334.68.60.05.81

PINEY (M. JEROME) - 57 CHEMIN DE L'EGLISE ELEVAGE DE ST PRIEST SAINT - 42560 BOISSET ST PRIEST

PINGET (M. OLIVIER) - ELEVAGE DE LA BARTEMIERE TRAINANT HAMEAU DE TRAINANT 347 - 74270 CLARAFOND ARCINE - ☎ +334.50.77.92.23

PINGOT (Mme CHLOE) - 55 ROUTE DE CHEMAULT - 45340 NIBELLE

PINK TEAM (S.A.R.L.) - 49 AVENUE ALBINE - 78600 MAISONS LAFFITTE

PINOT (Mme CHARLENE) - 248 ROUTE DU MEYRIEUX VILLETTE - 73410 LA BIOLLE

PINSON (Mme ALINE) - LIEU DIT LES FONTAINES - 03370 ST PALAIS

PINSON (Mme NADEGE) - HARAS DU BUISSON LE BUISSON - 27130 VERNEUIL D AVRE ET D ITON

PINSON (M. YANNICK) - LA TAILLE - 14430 ST JOUIN

PINTEAUX (Mme CLAUDE) - 47 RUE DE REVILLE - 50550 ST VAAST LA HOUGUE - ☎ 02.33.43.20.20

PINTHON (M. RAPHAEL) - 11 LE BREUIL HARAS DE LA CHANEBIERE - 23110 ST JULIEN LA GENETE - ☎ +335.55.82.08.57

PIOT (M. CAMILLE) - 2 LHOTEL SAMSON - 50880 LA MEAUFFE

PIPON (M. BENOIST) - LES LANDES 1, CHEMIN DES LANDES - 50450 HAMBYE
PIQUEREZ (M. JEAN-MARIE) - LA LIZERNE 7 RUE DE PRESSOIR - 25120 MANCENANS LIZERNE - ☎ +333.81.64.15.01
PIQUEREZ (M. THOMAS) - 7 RUE DU PRESSOIR - 25120 MANCENANS LIZERNE
PIQUET (Mme MARGAULT) - LE MINEZ - 29270 CARHAIX PLOUGUER
PIQUET (M. PABLO) - 26 PASSAGES D ARTIGUES CUNAC - 81990 CUNAC
PIQUET (M. STEPHANE) - 4 ROUTE DU CALVAIRE LE HAUT FAULQ - 14130 LE FAULQ
PIRACANA (S.N.C.) - 51 BIS RUE DE MIROMESNIL - 75008 PARIS 08
PIRES (Mme ADELAIDE) - ECURIE DE FRESNAY 5 LIEU DIT FRESNEE - 44130 BOUVRON
PIRON (Mme AURELIE) - 3 RUELLE CHANTIN - 02820 MONTAIGU
PIRON (M. LAURENT) - LA MANCELIERE CLEFS - 49150 BAUGE EN ANJOU
PIRON (M. NICOLAS) - CHEMIN DES MAUNERIES LES ECURIES D'ARCE LES ECURIES - 49150 BAUGE EN ANJOU
PIROT (Mlle FRANCOISE) - 182, CONTOUR DE L'EGLISE - 59173 EBBLINGHEM - ☎ 03.28.43.28.43
PITTOIS (M. SERNIN) - 21 RUE DU SEMAPHORE - 50230 AGON COUTAINVILLE
PITTOIS (M. SYLVAIN) - LE BAS CEDRE - 35210 CHATILLON EN VENDELAIS
PITREY (Mme CATHERINE) - 11 RUE DE LA CROIX LAYNE - 50320 BEAUCHAMPS - ☎ +332.33.51.63.68
PLANCHARD (Mme ANNE-GABRIELLE) - L'USINE - 44590 SION LES MINES
PLANCHON (M. CHRISTIAN) - HARAS DE LA TOUCHE POREE - 22690 PLEUDIHEN SUR RANCE
PLANCON (Mme LAURA) - 83 CHEMIN DE LA TURAUDE - 91620 LA VILLE DU BOIS
PLANCQ (M. PASCAL) - CHATEAU DE SAINTE AVOYE - 77163 DAMMARTIN SUR TIGEAUX
PLANSON (Mme SOLANGE) - LES CASSONS - 18340 LEVET - ☎ +332.48.25.31.69
PLANTET (M. PAUL-EMILE) - 692 RUE DE PARIS CHEZ CELINE STEIGER - 60520 LA CHAPELLE EN SERVAL
PLANTIER (Mme CLAIRE) - 10 RUE DES MALLONS - 30620 AUBORD
PLASSART (M. BERNARD) - LE VALET ST GERMAIN DES VAUX - 50440 LA HAGUE - ☎ +332.33.52.87.99
PLAZZA (M. THOMAS) - LE VAURIAT 8 ROUTE DE PULVERIERES - 63230 ST OURS
PLCB (S.A.S.) - 40 BOULEVARD DU ROI RENE - 13100 AIX EN PROVENCE
PLISSON (Mme FRANCOISE) - 1 RUE DU FRAIGNEAU - 85170 BELLEVIGNY
PLO (M. FLORIAN) - VILLA DU PONTIL LES GARRIGUES - 34130 MAUGUIO
PLOIX (M. REMI) - FERME SAINTE SOPHIE - 51230 FERRE CHAMPENOISE
PLOTIN (Mme CHRISTINE) - RUE DE LA BOISSELLE - 80300 BECORDEL BECOURT
PLOTIN (M. PATRICK) - RUE DE LA BOISSELLE BECORDEL BECOURT - 80300 BECORDEL BECOURT - ☎ +333.22.75.10.73
PLUQUET (M. JEREMY) - 3 RUE D'AIRAINES - 80540 SAISSEVAL
PODOROJNIY (Mme ANASTASIA) - 17 RUE DE LA FONTAINE GEOFFROY - 77520 MONTIGNY LENCOURP
POIGNAND (Mme ANNE-SOPHIE) - LE HAUT CONAY - 35150 BOISTRUDAN
POILLION (M. ETIENNE) - MAISON ROUGE - 24170 PAYS DE BELVES - ☎ +335.53.59.40.43
POILLION (Mme MAEVA) - LE BOS ROUGE - 24170 PAYS DE BELVES - ☎ +335.53.59.36.73
POILVERT (M. OLIVIER) - ECURIE DE LA PREVOTE AVENUE DU 8 MAI 1945 - 77176 SAVIGNY LE TEMPLE - ☎ +331.60.63.57.57
POINSIGNON (Mme MATHILDE) - 1 RUE DE LA BROCHE - 50200 COUTANCES
POINSIGNON (Mme SARAH) - 23 RUE DE NEUVILLER - 54740 ST REMIMONT
POINT (Mme AMANDINE) - LE HARAS DE NEROLI ROUTE DE LA HAYE - 28260 BERCHERES SUR VESGRE
POIRIER (Mme CATHERINE) - LA TOURNERIE - 61210 CHAMP CERIE - ☎ +332.33.36.65.49
POIRIER (M. THIERRY) - LA TOURNERIE - 61210 CHAMP CERIE - ☎ +332.33.36.65.49
POISSON (M. BERTRAND) - BERTRAND POISSON 1010 BRAY EN VAL - 45460 BRAY ST AIGNAN
POISSON (M. ETIENNE) - 1 ROUTE DE FONTENAY LA PERRETTE - 50310 ST MARCOUF - ☎ +332.33.21.42.95
POISSON (Mme JOSETTE) - 1 ROUTE DE FONTENAY - 50310 ST MARCOUF
POISSON (M. MICKAEL) - LA CAVERIE LA RONDE HAYE - 50490 ST SAUVEUR VILLAGES - ☎ +332.33.07.76.24
POISSONNET (Mme MELANIE) - KER VERHET BERRIC - 56230 BERRIC
POITEVIN (Mme EVELYNE) - LE HAUT HAMEAU ELEVAGE DE GALESTE - 14710 RUBERCY - ☎ +332.31.22.52.51
POITTEVIN (M. STEPHANE) - MAS DE GENTIL ROUTE DE GRABELS - 34980 COMBAILLAUX
POIZAT (Mme MARION) - LA BASSE COURS - 42210 L HOPITAL LE GRAND
POIZOT (Mme PAULINE) - LES VIGERIES - 87260 ST JEAN LIGOURE
POLARD (M. THOMAS) - KEROIGNANT - 29420 PLOUVORN
POLLARIS (M. FLORIAN) - ECURIE DE LA VALLEE DES ROIS FERME DU COTEAU - 37270 AZAY SUR CHER
POLLET (M. SEBASTIEN) - ST PIERRE DE FRONZE - 81200 AIGUEFONDE
POMIES DUQUERROUX (Mme AURELIE) - COUSTAL - 82150 VALEILLES
POMMIER (M. BASTIEN) - 8 CHEMIN DU NATIONAL - 18160 CHEZAL BENOIT
PONEY CLUB DU VAL DE DROME - ROUTE DU PAS DE LAUZUN DOMAINE DE CHANTE-LOUBE - 26400 AOUSTE SUR SYE - ☎ +334.75.25.10.54
PONS (M. GILLES) - CENTRE EQUESTRE DES 3 VALLEES BORDENAVE CHEMIN DE HALAGE - 64520 SAMES - ☎ +335.59.56.01.63
PONS (Mme MARION) - 370 ROUTE DE FOZ LA RONDE - 01290 CRUZILLES LES MEPILLAT
PONTHIEU (M. THOMAS) - 4 HAMEAU DE COURCELLES - 02110 FONSSOMME
PONTRUCHE (M. AXEL) - HARAS DE FOMPEYRE 873 CHEMIN DE PASTOU - 40800 DUHORT BACHEN
POP HORSES SASUPOPHORSES (S.A.S.U.) - 10 RUE DU GUAY - 71100 ST REMY
POPIHN (Mme ROXANE) - 110 RUE LES MARTINIÈRES - 89150 ST VALERIEEN
POPPE (M. FRANCOIS) - LA CANTRAIE - 44110 ERBRAY
PORET (M. JACQUES) - 266 ROUTE DU BURGAUD - 31330 ST CEZERT
PORTE (Mme ANNE) - 50 B RUE DE CALAIS - 59470 HOUTKERQUE
PORTE (M. FRANCK) - LA BOETIE - 19200 ST ANGEL
PORTE (M. JEAN-PHILIPPE) - 63 RUE DE LA VALLEE - 57690 HAUTE VIGNEULLES
PORTE (M. MICHEL) - LA BOETIE - 19200 ST ANGEL - ☎ +335.55.96.19.39
PORTE (Mme MICHELE) - 63 RUE DE LA VALLEE BASSE VIGNEULLES - 57690 HAUTE VIGNEULLES
PORTELA (Mme NATHALIE) - ELEVAGE ANGE LINE 2 VILLAGE FOSSARD - 50620 LE DEZERT
PORTMANN (Mme KATRIN) - HARAS MESSIPIERRE LA MOIRETTE - 71600 VARENNE ST GERMAIN
POSTAL (Mme MANON) - 6 RUE DE L'ABERGEMENT - 71390 MESSEY SUR GROSNE
POTEAU (M. CLAUDE) - 3 LA BREHARDIERE - 50300 PONTS

POTEAU (Mme GISELE) - 3 LA BREHARDIERE - 50300 PONTS - ☎ +332.33.48.14.67
POTIER (Mme HELENE) - LA GRANDE MAISON ROUTE DE L'ERMITAGE - 85230 BOUIN
POTIER (M. JULIEN) - ECURIE DES FROTTARDS 566 RUE DU CHAMP DE LAINE - 16590 BRIE
POTIER (Mme STEPHANIE) - 1 RUE DE L'ALBE - 57430 KAPPELKINGER
POTIN (M. PHILIPPE) - LE COURTIL 47, RUE DU MOULIN - 62132 FIENNES - ☎ +333.21.85.02.12
POTIN (M. ROMAIN) - 67 RUE LOUIS GUISLAIN - 59310 NOMAIN
POTTIER GLASER (Mme PRISCILLA) - HARAS DE RAVEL LA MAZINERIE - 14330 SAONNET - ☎ +332.31.21.19.06
POTTIER (Mme HELOISE) - 46 RUE EDME MILLOT - 21350 VITTEAUX - ☎ +333.80.49.67.24
POTTIER (M. JEAN-NOEL) - HARAS DE RAVEL LA MAZINERIE - 14330 SAONNET - ☎ +332.31.21.19.06
POTTIER (M. JEAN-NOEL) - CHEZ MME GLASER PRISCILLA HARAS DE RAVEL - 14330 SAONNET - ☎ +332.31.21.19.06
POTTIER (M. LUDOVIC) - LE HAUT NOYER HARAS DES L - 85610 CUGAND
POTTIN (Mme SOPHIE) - LE VERGER - 35650 MOIGNE
POUEY (M. ERIC) - 77 RUE DU VAL D ARROS - 65350 CABANAC - ☎ +335.62.35.16.48
POUGET (Mme NATHALIE) - CENTRE EQUESTRE D'EGLÉTONS LESTANG - 19300 EGLÉTONS - ☎ +335.19.07.68.86
POUILLAUT (Mme SARAH) - 9 RUE DES RIVIERES - 85600 LA BOISSIERE DE MONTAIGU
POULAIN (M. MATTHIEU) - 18 RUE DU PUIITS - 60580 COYE LA FORET
POULEUR (M. FREDERIC) - 33 RUE PASTEUR - 08160 BOUTANCOURT
POUPIN (M. KEVIN) - LE CACOUAULT - 53970 MONTIGNE LE BRILLANT
POURPRIX (Mme LISA) - 9 ROUTE DE FRETTERANS - 71270 AUTHUMES
POUSSIER (Mme NINA) - LA FRICHE MOISY - 14130 ST BENOIT D HEBERTOT
POTHE (M. CORENTIN) - 4 RUE DE SERVOLLES - 77114 HERME
POZO (Mme CELINE) - 1 CHEMIN DE RHODES - 33370 POMPIGNAC
POZZI (M. ALBERTO) - VIA DELL'ISOLA 20 - 23900 LECCO - ITALIE
PRAS (Mme JESSIE) - 1020 ROUTE DE CHATEAUNEUF MANTAILLE - 26140 ANNEYRON
PRAT (Mme DANIELLE) - CHEMIN DE VILLEMARTIN - 11300 LIMOUX
PRATS (Mme CLAIRE) - LIEU DIT LES 14 JOURNAUX LA POSTE AUX ALOUETTES LOGT N1 - 89440 JOUX LA VILLE
PREDONZAN (Mme CELINE) - 7 CHEMIN DE BEL AIR - 49460 SOULAIRE ET BOURG
PREGERMAIN (Mme ALENA) - 22 RUE DU BIEZ - 21270 PONTAILLER SUR SAONE
PREMEAU BERTHELLEMY (Mme MARGAUX) - RUELE DU GUE FLIZOT - 51230 CONNANTRE
PREVALET (M. BRUNO) - 8 ROUTE DE MIREBEAU LA TUILERIE - 21310 BEZE
PREVALET (Mme GAELLE) - LA TUILERIE 8 ROUTE DE MIREBEAU - 21310 BEZE - ☎ +333.80.75.78.69
PREVEL (Mme ALINE) - 66 ROUTE DE LA SAYERE MAISON BRIAND - 50450 GAVRAY SUR SIENNE
PREVISANI (Mme NICOLETTA) - 138 ROUTE DE LA DOUANE - 01220 SAUVERNY
PREVOST (Mme ANGELIQUE) - 24BIS RUE DES MAISONS NEUVES - 28400 NOGENT LE ROTROU
PREVOST (M. MAXIME) - LA COUR BONNET - 14700 FALAISE
PREVOST (Dr. Vét. PHILIPPE) - 3821 ROUTE DE LESCHEROUX ELEVAGE DE FONDCOMBE - 01340 FOISSIAT
PREZELIN (Mme LEA) - 8 BIS RUE DE L'HOMMEAU - 49500 SEGRE EN ANJOU BLEU
PRIEUR DIDIER (Mme CHRISTINE) - 462 RTE DE BEAUMONT LES VALENCES - 26120 MONTMEYRAN
PRIGENT (Mme NADEGE) - CREACH LOM - 29420 MESPALU - ☎ +332.98.61.59.36
PRIMEY (M. PIERRE) - 8, RUE GUSTAVE GASSER - 71150 CHAGNY
PRINCE (Mme DANIELLE) - 2794 RN 43 - 62730 LES ATTAQUES
PRINCELE (Mme ALICE) - CHATEAU DE LA GUICHARDAYE - 56910 CARENTOIR - ☎ +332.99.70.24.74
PRINCELE (Mme LOUISE) - CHATEAU DE LA GUICHARDAYE - 56910 CARENTOIR
PRITZY (M. JEAN-PAUL) - ELEVAGE DES RONDETS 8 GRANDE RUE - 25530 EPENOUSE - ☎ +333.81.58.38.42
PRIYMENKO (Mme NATHALIE) - 62 CHEMIN DE LA SALVETAT - 31770 COLOMIERS
PRODUCTION NATURE (S.C.E.A.) - LA BROUSSE - 49280 LA TESSOUALLE
PROST (Mme CHARLOTTE) - 424 ALLEE DE FORTUNE - 01240 LENT - ☎ +334.74.36.50.57
PROT (M. EYMERIC) - LE MOULIN DE LA RAMEE - 36290 PAULNAY
PROTET (M. THOMAS WILLIAM) - 3 IMPASSE DE LA TILLEUSSERIE - 76440 MESNIL MAUGER - ☎ +332.35.90.27.05
PROUX (M. JEROME) - LE HARAS DE SAFAROME LE GRAND MOUTON - 85300 SALLERTAINE
PROVOST (M. MARTIN) - KERGUON - 29290 LANRIVOARE
PROVOST (M. ROBIN) - KERGUON - 29290 LANRIVOARE
PROY (Mme EMMANUELLE) - 346 RUE DU TERTRE - 02110 FONTAINE UTERTE
PRUDENT (M. ADAM) - 5 RUE GAMBETTA - 54110 ROSIERES AUX SALINES
PRUDENT (M. HENRI) - 3 RUE GAMBETTA - 54110 ROSIERES AUX SALINES
PRUDHOMME (M. WILFRID) - 5413 CHEMIN DE L'ILE D'OISELAY - 84700 SORGUES
PRZONDA (Mme LOU) - 3 CHEMIN DE LE MOTTE - 62630 LEFAUX - ☎ +333.21.81.54.82
PUGEAUT (Mme AMELIE) - LE BOURG - 71250 LA VINEUSE SUR FREGANDE
PUGET (Mme PRESCILLIA) - 2 IMPASSE DES ROCHETTES - 72500 DISSAY SOUS COURCILLON
PUIDUPIN (Mme DOROTHEE) - 26 LA BEUCHERAIE - 35150 CORPS NUDS
PUJOL (M. GREGORY) - 90 RUE DE LA VALLEE - 59230 ROSULT
PUJOT (Mme CHARLOTTE) - 29 RUE D'ALLONNE - 60000 ALLONNE
PUNCH (M. AXEL) - 36 AVENUE DE LA MOTTE PICQUET - 75007 PARIS 07
PUTMAN (Mme ODILE) - MANAUT VILLEFRANCHE D'ASTARAC - 32420 SIMORRE
PUYFOURCAT (Mme DOROTHEE) - 7 CHEMIN DE LA CASTAGNERE - 65350 CASTERA LOU - ☎ +335.62.96.72.50
PYBOURDIN (M. ROLAND) - PISSY - 18200 ST GEORGES DE POISIEUX - ☎ +332.48.96.31.85
PY-FOSSAERT (Mme CORINNE) - 10 RUE HERBIN - 02620 BUIRONFOSSE



QUANDALLE (M. FRANCOIS) - 2 RUE DU 11 NOVEMBRE - 62580 VIMY - ☎ +333.21.22.67.63
QUEAU (M. JEAN-HERVE) - KERIVOAL - 29490 GUIPAVAS
QUEMENER (M. CEDRIC) - 5 ALLEE PRIMAUGUET - 29260 LE FOLGOET
QUENTIN (Mme AUDE) - 14 GRANDE RUE - 89230 MONTIGNY LA RESLE
QUEYRON (M. FREDERIC) - HARAS UNIQUE 58 CHEMIN DU GRAVIER - 38480 ROMAGNIEU
QUILLE (Mme SOPHIE) - LES ECURIES DE NOZAY LA PROVIDENCE - 44170 NOZAY
QUINCY (Mme ANNE-GELSANDRE) - 1807 ROUTE D'ESTAIRE - 62136 LA COUTURE
QUINTIN (Mme ANGELIQUE) - 1 RUE CHARLES FAROUX - 60200 COMPIEGNE
QUINTON (M. REGIS) - LE QUINQUIS - 29190 LE CLOITRE PLEYBEN - ☎ +332.98.26.39.51
QUITTET (M. EMMANUEL) - 1 LES PRADELLES - 23000 ST LAURENT
QUONIAM (Mme MICHELE) - 1 ROUTE DE HEUSEY LE QUESNAY FLOTTEMANVILLE HAGUE - 50690 LA HAGUE
QUONIAM (M. REMY) - 1 ROUTE DE HEUSEY LE QUESNAY FLOTTEMANVILLE HAGUE - 50690 LA HAGUE - ☎ +332.33.53.68.81



RAAS (M. JEAN BERNARD) - 17 RUE DE LA VOIE ROMAINE - 76110 GODERVILLE - ☎ +332.35.27.81.19
RABAIN (M. OLIVIER) - 635 RUE DE NONCIENNE - 78830 BULLION - ☎ +331.30.41.36.45
RABILLARD (M. NICOLAS) - 56190 NOYAL MUZILLAC
RABILLON (Mme EMMANUELLE) - 64 BIS ROUTE DE SORGES - 49130 LES PONTS DE CE - ☎ +332.41.34.16.69
RABOT (M. CEDRIC) - 49 RUE SAINT HONORE - 78000 VERSAILLES
RABOT (M. DIDIER) - 353 RUE DU GRAND SAINGHIN HARAS DU MELANTOIS - 59262 SAINGHIN EN MELANTOIS - ☎ +333.20.34.25.95
RABOTOT (Mme CATHERINE) - LE BARSAC - 63220 DORE L EGLISE - ☎ +334.73.72.94.66
RABOTOT (M. OLIVIER) - LE BARSAC - 63220 DORE L EGLISE
RAGON (Mme LAURIE) - ECURIE LAURIE RAGON 32 LES CONNATS - 89240 POURRAIN
RAGOT (Mme CORINNE) - 11 RUE DES FONTAINES - 55140 EPIEZ SUR MEUSE - ☎ +333.29.90.84.17
RAGOT (M. FREDERIC) - 4 RUE DU MAGASIN - 28320 BAILLEAU ARMENONVILLE - ☎ +332.37.31.01.96
RAGUIDEAU (Mme CHRISTINE) - 26 AVENUE CATINAT - 78600 MAISONS LAFFITTE
RAGUIDEAU (M. JEAN-CLAUDE) - 26 AVENUE CATIANAT - 78600 MAISONS LAFFITTE
RAILLE (M. MIGUEL) - CENTRE EQUESTRE DE SULLY - 14400 SULLY
RAJOT (Mme SONIA) - 22 RUE EUGENE LECOCQ - 59225 CLARY
RAMALINGOM (Mme LOU-ANNE) - 4 BIS GRANDE RUE - 95000 BOISEMONT
RAMAND (M. DIDIER) - 34 RUE ERNEST CHAUDRON - 55250 VAUBECOURT - ☎ +333.29.70.61.34
RAMAUGE (Mme MARINE) - 6BIS ROUTE NATIONALE - 77570 AUFFERVILLE
RAMBEAU (Mme VICTORIA) - 23 LE CHAMP COURT - 35590 ST GILLES
RAMERO (Mme MELANIE) - 545 CARRAIRE CARTAU - 13530 TRETS
RAMIAD PARDIES (Mme CLARA) - SAINT GERMIER - 81220 TEYSSODE
RAMOS (M. NUNO DINIS) - 4 RUE HENRI GUILLAUMET - 51400 BOUY
RANDON (M. FRANCOIS) - DOMAINE DE ST ROGER - 34220 COURNIU - ☎ +334.67.97.20.62
RANGER (Mme MURIEL) - BOIS LANDOZ - 01320 CHALAMONT
RAOULT (Mme LUDIVINE) - 25 RUE GASTON DE RENTY LA MILLONNIERE - 14350 SOULEUVRE EN BOCAGE - ☎ +332.31.68.42.15
RAOULT (M. THIERRY) - 12 LA COTE CHAMBRIN - 22800 ST BRANDAN
RAPPE (Mme PATRICIA) - 6 RUE DU FAUBOURG - 55700 LANEUVILLE SUR MEUSE - ☎ +333.29.80.41.75
RASZTAR (Mme ANNE) - ROUTE DE FONTAINEBLEAU R.D 12 ELEVAGE DE COURTENAIN - 77370 NANGIS
RATEAU (Mme SALOME) - LES RIAUX - 18100 VIERZON
RAULINE (S.C.E.A.) - LE CHAMP COLLET - 72610 CHAMPFLEUR
RAUX (Mme CHANTAL) - 15, RUE POLIVEAU - 75005 PARIS 05 - ☎ +331.45.87.07.63
RAVARD FOUQUES (Mme FANNY) - LE LIEU DU PRE CHEMIN DE LA PLANCHE AUX MIGNOTS - 14430 VICTOT PONTFOL - ☎ +332.31.63.30.11
RAVAUX (M. ARNAUD) - 26 GRANDE RUE - 02360 ARCHON
RAVAUX (Mme CELINE) - HAMEAU DE ST GEORGES - 02360 ROZOY SUR SERRE - ☎ +333.23.98.86.80
RAVEL (Mme ANNABELLE) - 4 CHEMIN DES RULIADES - 63117 CHAURIAT - ☎ +334.73.62.95.47
RAVEL (Mme ANNABELLE) - LE DIT ROCHE - 63160 ST JULIEN DE COPPEL
RAVENEL (M. GILLES) - 4 PASSAGE GAGE - 27220 ST ANDRE DE L EURE
RAVERDY (M. THIERRY) - FERME DE LA MAISON ROUGE - 02820 AUBIGNY EN LAONNOIS
RAYMON (M. ALEXANDRE) - LE LIANDIS - 12470 ST CHELY D AUBRAC - ☎ +335.65.44.27.75
RAYMOND (M. MICHEL) - REVILLE - 23230 GOUZON
REBOUX (Mme ANNICK) - LA VILLE NEUVE BOTHOA - 22480 ST NICOLAS DU PELEM - ☎ +332.96.29.79.04
REDON (Mme ESTELLE) - 3 ROUTE DE SOTTEVAST - 50700 ST JOSEPH
REDON (M. JANICK) - 25 RUE DE BROSSOLETTE - 29780 PLOUHINEC
REDON (M. JANICK) - 18 RUE DE TY PIC - 29780 PLOUHINEC
REDUREAU (M. ROMAIN) - 50 LA MERCIERE - 49600 BEAUPREAU EN MAUGES
REFAIT (M. FREDERIC) - 6 ECURIES DE JACOBMESNIL - 14680 BRETTEVILLE SUR LAIZE - ☎ +332.31.23.56.01
REGAIN (E.A.R.L.) - REGAIN LE GENETAIS ST HILAIRE DE LOULAY - 85600 MONTAIGU VENDEE
REGIN (Mme MARION) - 4 CHEMIN DE THENIERES - 74140 MASSONGY
REGIS (M. JEAN-PAUL) - LES TERRISSES - 12160 MOYRAZES - ☎ +335.65.69.15.43
REGNIER (M. AXEL) - 1 LA GOLLERIE - 50340 GROSVILLE
REGNIER (Mme LISE) - 1 LA GOLLERIE - 50340 GROSVILLE - ☎ +332.33.53.17.87
REICHEN (Mme AMANDINE) - LE CHATELET HARAS DU CHATELET - 15240 ANTIGNAC
REICHEN (Mme SYLVIE) - ELEVAGE DU HAUT CANTAL LAFAGE - 15240 LA MONSELIE - ☎ +334.71.78.35.17
REINSOC (S.A.R.L.) - 49 RUE DE PONTHEIU - 75008 PARIS 08
REMPP (Mme SOPHIE) - 20 RUE DE LA PAIX - 67160 OBERLAUTERBACH
REMY (M. FRANCOIS) - 2 LA GRILLE - 35190 CARDROC

REMY (M. MICHAEL) - 52 RUE JEAN JAURES - 59135 WALLERS - ☎ +333.27.33.42.50

RENARD (Mme ANAIS) - 6 RUE DE LA VOIVRE - 52000 BUXIERES LES VILLIERS

RENARD (Mme AUDREY) - LES CINQ CAILLOUX ST MARS SOUS BALLON - 72290 BALLON ST MARS

RENARD (M. BERTRAND) - LA FORET 40 RUE DE LA MASSONNIERE - 44120 VERTOU - ☎ +332.40.03.04.45

RENARD (Mlle OLIVIA) - LA VILLE DU BOIS - 44650 LEGE

RENAUD (M. JOHAN) - 802 LA CORNUERE ST PIERRE MONTLIMART - 49110 MONTREVAULT SUR EVRE

RENAUD (Mme JULIETTE) - 802 LA CORNUERE SAINT PIERRE MONTLIMART - 49110 MONTREVAULT SUR EVRE

RENAULT (Mme ANNICK) - 11 RUE DES PLANTES - 36300 LE BLANC

RENAULT (M. JEAN-CLAUDE) - 11, RUE DES PLANTES - 36300 LE BLANC - ☎ +332.54.37.16.93

RENAULT (M. VINCENT) - DOMAINE DE LA LANDE 1 LA LANDE - 50530 GENETS

RENAULT (M. VINCENT) - LA LANDE - 50530 GENETS

RENE (M. GILLES) - FERME DE LA ROSE - 14490 ST PAUL DU VERNAY - ☎ +332.31.21.64.48

RENOU (Mme NAELLE) - LE BAS LES ESSATS - 61570 ALMENECHES

RENOUL (Mme ISABELLE) - LE VIEUX ROUALLAND - 44470 MAUVES SUR LOIRE - ☎ +332.40.25.57.61

RENOUL (Mme MARIE) - L'ENFEU - 44390 SAFFRE

RENOUX (Mme LUNA) - 22 RUE DEALBATA LA COLLINE AU MIMOSA - 83400 HYERES

RENVIER (Mme NATHALIE) - 18 LOTISSEMENT IXORA - 97228 STE LUCE

REPITON (Mme SOPHIE) - 220 AVENUE DU 19 MARS - 38160 ST ANTOINE L ABBAYE

RESTOUT (M. PHILIPPE) - 17 LA COIFFERIE - 50300 ST OVIN - ☎ +332.33.60.53.22

REVERCHON (Mme LESLIE) - LIEU DIT LA CROIX DE MARLET - 42230 ROCHE LA MOLIERE

REVOL (M. QUENTIN) - CHEMIN DES PUPINES - 38580 LA CHAPELLE DU BARD - ☎ +334.76.40.62.02

REY (Dr. Vét. ALICE) - CLINIQUE VETERINAIRE DES GARRIGUES - 46300 LE VIGAN

REY CANARD (M. MAXENCE) - 85 CH DE LA CROIX DES 3 MULETS - 38110 LA BATIE MONTGASCON - ☎ +334.74.88.83.52

REY (M. CORENTIN) - 86 PLACE DU CHAPITRE - 01400 NEUVILLE LES DAMES

REY (M. CYRIL) - LA VALLEE - 72250 CHALLES

REYES (Mme CATHERINE) - LE LOT 465 CHEMIN LOT ET BOISSE - 69360 COMMUNAY

REYMANN (M. JOSSELIN) - LE GRAND KERBOSEN - 56450 SURZUR

REYNAUD (M. CHRISTOPHE) - CHEMIN DE ROZES - 31220 MARIGNAC LASPEYRES - ☎ +335.61.98.81.27

REYNAUD (Mme VICTORIA) - 335 ROUTE DE LOUFAUT - 26750 GEYSSANS

REYNIER (M. NICOLAS) - LE FOSSE FREIGNE - 44540 VALLONS DE L ERDRE

REYNOLDS ZOBEL (Mme LARA MARIE) - 16 CERRADA STREET URDANETA VILLAGE MAKATI - 1225 MANILLE - PHILIPPINES

RHODES (M. PHILIPPE) - CURAT - 31230 MONTESQUIEU GUITTAUT

RIBAILLIER (Mme FLORENCE) - 18A LA PETITE MOTTE - 28250 LE MESNIL THOMAS - ☎ +339.51.91.03.31

RIBE (Mme CHRYSTEL) - LE PETIT CHAILLOU - 18210 ST PIERRE LES ETIEUX - ☎ +332.48.60.66.81

RIBERPRAY (Mme DELPHINE) - ELEVAGE DES THUITS 07 ALLEE PIERRE MENDES FRANCE - 27370 LE THUIT DE L OISON

RIBES (M. ALEXANDRE) - CE-PC L'EPERON DES CRETES DOMAINE DE LA PIGEONNIE - 19100 BRIVE LA GAILLARDE - ☎ +335.55.23.46.09

RIBOULET (Mme GINETTE) - MOREL - 63550 ST REMY SUR DUROLLE

RICARD (M. OLIVIER) - 59 RUE SOLLE - 33200 BORDEAUX

RICARD (M. ROLLAND) - LE CLOS BOUDET - 22400 NOYAL - ☎ +332.96.31.92.61

RICCI (M. JUAN CAMILO) - HARAS DE BRULLEMAIL - 61390 BRULLEMAIL

RICHARD BREUL LA CALECHE (S.A.S.) - ROUTE D'ORSAY - 91460 MARCOUSSIS - ☎ +331.69.01.13.22

RICHARD (Mme CATY) - 11 BOULEVARD JEAN JAURES - 95300 PONTOISE

RICHARD (Mme CHANTAL) - 11 FOLLIGNY - 50420 DOMJEAN

RICHARD (M. GERARD) - 11 FOLLIGNY - 50420 DOMJEAN

RICHARD (M. JEAN CLAUDE) - 6 ROUTE DE MAILLEY - 70000 ROSEY - ☎ +333.84.68.47.39

RICHARD (M. LUC) - LA FRELATIERE 36 RUE DES PINSONS - 85430 AUBIGNY LES CLOUZEUX - ☎ +332.51.62.42.88

RICHARD (Mme PAULINE) - 47 RUE DU HANVINY - 52300 ST URBAIN MACONCOURT - ☎ +333.25.94.34.97

RICHARD (Mme SANDY) - ROUTE DE SAINT THEODORIT DPT 194 ELEVAGE DES BARAQUES - 30260 CANNES ET CLAIRAN

RICHARD (M. SEBASTIEN) - 23 RUE DE PARIS - 02260 CLAIRFONTAINE - ☎ +333.23.97.23.55

RICHARD (M. XAVIER) - LA PICHELLERIE LA HAUTE CHAPELLE - 61700 DOMFRONT EN POIRAIE

RICHAUD (Mme MORGAN) - 29 RUE JEAN VIGO - 28000 CHARTRES

RICHE (Mme AMBRINE) - 9 RUE DE LA MARE LES HAUTES LIS - 28260 ROUVRES

RICHET (M. PAUL) - 4 RUE CORNEILLE - 01000 BOURG EN BRESSE

RICHET (Mme SAMANTHA) - 4B RUE CORNEILLE - 01000 BOURG EN BRESSE

RICHOU ARNAUD (S.A.R.L.) - 33 AVENUE JOFFRE - 77590 BOIS LE ROI

RICHOU (Mme FREDERIQUE) - LA PINATELLE - 42230 ROCHE LA MOLIERE

RIDET (M. BRUNO) - LA BOURDONNIERE - 61360 PERVENCHERES

RIEDWEG (Mme AURELIE) - FORT MANEIX - 87590 ST JUST LE MARTEL - ☎ +335.55.09.29.17

RIFFIOD (Mme CHARLINE) - 35 RUE GEORGES TROUILLOT - 39210 PLAINOISEAU

RIGNY (M. PASCAL) - LA HAUTE NORMANDELIERE - 85260 LA COPECHAGNIERE

RINGOT (Mme ANAIS) - 17 ROUTE DE SELLES - 62240 BRUNEMBERT

RINGOT (M. JEROME) - LAPPE - 01400 NEUVILLE LES DAMES - ☎ +334.74.55.11.02

RINGOT (Mme LISA) - LAPPE - 01400 NEUVILLE LES DAMES

RIO (Mme CATHERINE) - EEVAGE DE CHEVAUX FESQUEL TOST - 56390 LOCQUELTAS

RIPOCHE (M. THIERRY) - LA CHAUME - 36800 CHITRAY

RIPOCHE (M. THIERRY) - LA COSSE - 36800 MIGNE

RIQUELME (Mme HERMANCE) - MAS SAINT-JEAN - 66700 ARGELES SUR MER

RISSONS (M. ALAIN) - 692 ROUTE DE MONTFOLLET - 01270 VILLEMOTIER - ☎ +334.74.51.00.86

RIVERLAND (S.C.E.A.) - LES ESSARTS - 16490 ALLOUE - ☎ +335.45.30.03.55

RIVET (M. FABIEN) - 4 RUE DES COQUELICOTS - 43340 LANDOS

RIVIERE (Mme GAELLE) - 3559 RUE DE CARENTONNE - 27300 BERNAY

RIVIERE (M. GEORGES) - KERBOTIN 2 RUE CLEMENT ADER - 56890 ST AVE - ☎ +332.97.44.51.70

ROBBE (Mme JULIE) - FANGY - 71490 TINTRY

ROBERT BREUL (S.A.R.L.) - 1480 CHEMIN DE LA BARBERIE - 14950 ST ETIENNE LA THILLAYE
ROBERT (Mme MARIE) - 3 RUE DE NOYON - 60310 ECUVILLY
ROBERT (M. MICHEL) - HAMEAU DE JAUGEY 25 RUE DE LA GIRONDE - 21410 BARBIREY SUR OUCHE - ☎ +333.80.49.05.07
ROBERT (Mme NATHALIE) - LA BOURBETIERE - 49370 BECON LES GRANITS
ROBERT (Mme NOELLA) - 8 LE GRAND PENLAN - 56120 HELLEAN - ☎ +332.97.73.80.35
ROBERT (M. OLIVIER) - CHEMIN DE RHODES - 33370 POMPIGNAC
ROBERT (M. PIERRE-OLIVIER) - LA BOURBETIERE - 49370 BECON LES GRANITS - ☎ +332.41.77.34.35
ROBERT (Mme SOPHIE) - 1421 ROUTE DE COUTOIS - 69390 MILLERY
ROBERT-DINAY (Mme NOEMIE) - ROUTE DE L'AULNAIE HAMEAU DE CHANTELOUP 5 ROUTE DE - 27930 ST VIGOR
ROBICHON (M. SIMON) - 14 RUE DES BUTERRES - 86500 MONTMORILLON - ☎ +335.49.91.37.05
ROBILLARD (Mme SOPHIE) - HARAS DU HOULBEC - 14140 CASTILLON EN AUGE
ROBIN (M. FLORIAN) - 20 RUE DE LA BRNOTTE - 21800 SENNECEY LES DIJON
ROBIN (M. GERARD) - FONTAINE MARIA ELEVEGE DE FETAN - 56240 CALAN - ☎ +332.97.33.26.24
ROBIN (Mme LAURENCE) - 28 GRAND'RUE - 79270 SANSAIS - ☎ +335.49.04.82.13
ROBIN (M. LOUIS) - LE HAMEL - 50200 NICORPS
ROBIN (M. NICOLAS) - 31 LA CORBIERE - 35230 ORGERES
ROBIN (M. VINCENT) - 01340 BRESSE VALLONS
ROCA (M. DANIEL) - LE PROST - 71520 ST POINT - ☎ +333.85.59.16.60
ROCHAIS (M. PHILIPPE) - 8 ALLEE DES EGLANTINES ELEVEGE DES PHIR - 33650 ST SELVE
ROCHE (M. FRANCOIS) - 348 ROUTE DE CONDE - 59230 ST AMAND LES EAUX
ROCHE (Mme GAELLE) - 3 RUE ROBERT LEMONNIER - 76190 YVETOT
ROCHE (Mme LUCILLE) - 39 RUE DU 4 SEPTEMBRE - 57185 VITRY SUR ORNE
ROCHE (Dr. Vét. STEPHANE) - CLI. VET. LOTISSEMENT MONTIFAUZ RUE DE L AUVERGNE - 42440 NOIRETABLE - ☎ +334.77.24.70.38
ROCHE (M. THIERRY) - 39 RUE DU 4 SEPTEMBRE - 57185 VITRY SUR ORNE
ROCHER (M. PAUL) - 5 LA HAUTE MAISON - 53160 JUBLAINS
ROCHON (Mme EMMANUELLE) - 1 LA MERCERIE VASTEVILLE - 50440 LA HAGUE - ☎ +332.33.03.29.85
ROCKS (M. NICOLAS) - LES FROMENTAUX - 63190 LEZOUX
ROCUET (M. BRUNO) - ECURIES DE LA GOUHARDIERE - 22100 ST HELEN - ☎ +332.96.88.20.86
RODRIGUES (Mme MARIE) - 36 RUE PRINCIPALE - 57460 ETZLING
RODRIGUEZ PINTO (M. JOSE) - 39, AVENUE GEORGES DE LA TOUR - 54300 LUNEVILLE - ☎ +333.83.73.27.88
ROEMER (M. FRANCOIS) - LIEU DIT LA MERCIERE FRANCOIS ROEMER HARAS DE - 61340 PERCHE EN NOCE
ROESCH (M. AXEL) - LIEU DIT BESSE - 47320 LAFITTE SUR LOT
ROGER (Mme ALICE) - 1 RUE DE MENTQUE - 62890 NORT LEULINGHEM
ROGER (M. CLEMENT) - LE CORMIER - 72150 VILLAINES SOUS LUCE
ROGER (Mme ELISE) - 114 ROUTE DES FLANDRES - 62610 ARDRES
ROGER (Mme ELISE) - 1 RUE DE MENTQUE - 62890 NORT LEULINGHEM
ROGER (G.A.E.C.) - LA FOULLERIE - 50800 LA LANDE D AIROU - ☎ +332.33.51.28.17
ROGER (Mme ISABELLE) - 28 HOURCADE - 31800 LARCAN
ROGER (Mme LAUREEN) - 2085 RUE DU PUYTHOUCK - 59380 WARHEM
ROGER (M. MICHEL) - 8 LA GUERRE - 50480 RAVENOVILLE
ROGER-FAGES (Mme ADELINE) - ELEVEGE DU RANDAL LIEU DIT LE DUC - 48500 LA TIEULE
ROGIER WAESELYNCK (M. BORIS) - 650 ROUTE DE PONT L'EVEQUE BORIS ROGIER - LEVAGE LIEU - 14950 BEAUMONT EN AUGE
ROISNEL (M. DANIEL) - LA MOITIERE - 50220 POILLEY - ☎ +332.33.48.42.73
ROLET (M. DAMIEN) - LA GRANGE PERREY - 39600 ARBOIS
ROLL (Mme SOPHIE) - LIEU DIT LA CHARLOTTE - 70000 AUXON
ROLLAND (M. JEAN DANIEL) - VERCHISY - 21350 BEURIZOT - ☎ +333.80.64.65.45
ROLLAND (M. JEREMIE) - CENTRE EQUESTRE DE PIROU - 50770 PIROU
ROLLAND (Mme MELANY) - 2 BIS RUE DU SOUVENIR - 56410 ERDEVEN
ROMAIN (Mme ANNE-CLAIRE) - 4 RIO CLAVEL - 19160 PALISSE
ROMAN (M. TANGUY) - 10 RUE COLBERT - 44000 NANTES
ROMANET (Mme AMANDINE) - 12 RUE THOMAS CONNECTE - 35000 RENNES
ROMEDENNE (M. BENOIT) - 3 FERME DE GINEAU - 08240 AUTHE - ☎ +333.24.30.07.87
ROMERO (M. EMANUEL) - DOMAINE CEDRILHAC CHEMIN DES CASSAGNES - 30800 ST GILLES
ROMON (Mme ANGELIQUE) - 613 RUE DE LA PLACE DU CHATEAU - 59274 MARQUILLIES
ROMY (Mme LAURENCE) - 15 RUE DE SAALES - 67300 SCHILTIGHEIM
RONDELOT (M. YOAN) - LE PETIT SAINT CYRAN - 36250 ST MAUR
RONDEPIERRE (Mme CAROLE) - 47 ROUTE DU LAC - 38110 ST DIDIER DE LA TOUR
RONDEPIERRE (Mme MARLENE) - 47 ROUTE DU LAC - 38110 ST DIDIER DE LA TOUR - ☎ +334.74.97.57.85
RONDET (M. GERARD) - 2 ROUTE DE VOUGON LA ROCHE - 18200 ST GEORGES DE POISIEUX - ☎ +332.48.96.50.75
RONDOT (Mme MARIE-ANGE) - 1 LA PETIT MOTTE - 22200 POMMERIT LE VICOMTE - ☎ +332.96.21.92.02
RONDOUX (Mme FLORENCE) - 1 ROUTE DE LA CHENAYE HARAS DU HAUT LE VENT - 78113 ADAINVILLE
ROQUAIN (Mme CAROLE) - 31 RUE DES VALLEES - 22950 TREGUEUX
ROSANT (Mme CAROLINE) - LE FRIGOUYE CHEMIN DU MOULINAS - 30650 SAZE
ROSCHEL (Mme CATHERINE) - 3 RUE DES GRANDS CAMPS - 62380 ELNES
ROSCHEL (M. FREDERIC) - 3 RUE DES GRANDS CAMPS - 62380 ELNES
ROSE DES VENTS (G.A.E.C.) - 280 ROUTE DE BAILLEUL - 59270 ST JANS CAPPEL - ☎ +333.28.49.00.10
ROSEMANN (Mme MELANIE) - 6 RUE SAVOT - 21210 SAULIEU
ROSLIAUX (M. NICOLAS) - 321 RUE LE SUEUR LE PLESSIEL - 80132 DRUCAT
ROSMORDUC (M. ANDRE) - KERAMARY - 29590 ROSNOEN
ROSSEZ (Mme DOROTHEE) - LE CLOS D'HERY PRUILLE - 49220 LONGUENEE EN ANJOU - ☎ +332.41.60.30.38
ROSSEZ (Mme JEANNE) - LE CLOS D'HERY PRUILLE - 49220 LONGUENEE EN ANJOU
ROSSI (M. PIERRE) - LA GACHETTE - 83460 LES ARCS
ROSSI (Mme ROSE-MARIE) - 7481 ROUTE DE PIERREFEU - 83400 HYERES
ROSSINI (Mme VALENTINE) - LIEU DIT MAULAY - 79370 PRAILLES

ROTA (Mme LUCILE) - LA GRANGE L'ETANG SAINT LOTHAIN - 39230 ST LOTHAIN
ROUART (Mme CAROLINE) - LIEU DIT LE VILLAGE COURRAIE SURVIE - 61310 GOUFFERN EN AUGE
ROUAULT DE COLIGNY (M. AYMERIC) - 1 RUE DE LA BROUSSE HARAS DE LA CORBINIERE BOURTH - 27580 BOURTH
ROUAULT (M. FLORIAN) - ECURIES CASTELROC 529 ROUTE DE PIERRE - 01550 COLLONGES
ROUBENNE (M. VINCENT) - TESTEMBOIS 6 BIS LA PRADELLE - 33230 MARANSIN
ROUEL (M. PHILIPPE) - VILOTTE - 24530 ST PANCRACE
ROUET (Mme NATHALIE) - 1 RUE DU MAS DE GANTOU - 12400 VABRES L ABBAYE
ROUFFE (Mme NOEMIE) - COURMAIN - 41200 ROMORANTIN LANTHENAY - ☎ +332.54.76.23.92
ROUGET (M. BRUNO) - LE DOMAINE NEUF - 63190 BORT L ETANG
ROUGET (Mme CATHERINE) - 1017 ROUTE DE BINEST - 31620 BOULOC
ROUJOLLE (Mme MARION) - 5 RUE DE NORMANDIE - 76790 GERVILLE
ROULLEAU (Mme CATHERINE) - 3 RUE DE L EGLISE - 54610 THEZEY ST MARTIN
ROULLIER (Mme CHRYSTELE) - CENTRE EQUESTRE ALLIANCE NATURE 3 HAMEAU DE LA RUE - 35440 FEINS - ☎ +332.99.69.65.11
ROUQUETTE (Mme LAURIE) - FABAS LE BOUSQUET - 81430 VILLEFRANCHE D ALBIGEOIS
ROUSSEAU (Mme ELISE) - 2 HAMEAU ST ETIENNE LE VIEUX - 76760 AUZOUVILLE L ESNEVAL
ROUSSEL (M. DIDIER) - 32 RUE SAINTE ANNE - 14000 CAEN
ROUSSEL (M. JEAN) - LA RAMBAUDIE - 16150 EXIDEUIL
ROUSSELLE (Mme NADIA) - 63, RUE DU MARAIS - 59141 THUN L EVEQUE - ☎ 03.27.79.63.29
ROUSTAN (M. JEROME) - 2 RUE DE MULHOUSE - 75002 PARIS 02
ROUVE (Mme CATHERINE) - 190 ROUTE DE MESQUEAU - 29630 PLOUGASNOU
ROUVIERE (M. FREDDY) - 16 RUE DE LA MAISON ROUGE - 91720 VALPUISEAUX
ROUX (Mme FREDERIQUE) - 53 B AVENUE FRANCOIS VERDIER - 31820 PIBRAC
ROUXEL (M. FRANCOIS) - CENTRE EQUESTRE DE QUEVEN KERLEBERT - 56530 QUEVEN
ROUX-MOLERE (Mme CORINNE) - L'ECURIE DU BOIS ROND FERME DE REGARD - 45260 MONTEREAU
ROUYER (M. TRISTAN) - 28 IMPASSE DE CHALANDET - 01560 LESCHEROUX
ROUZEAU (M. ANDRE) - LE GRAND BOIS - 85480 ST HILAIRE LE VOUIS - ☎ 02.51.46.83.85
ROY (Mme CLOTILDE) - 4 ROUTE DE L ENVIGNE MARIGNY BRIZAY - 86380 JAUNAY MARIGNY
ROY (Dr. Vét. JEAN-JACQUES) - RTE DE BUZANCAIS ZA CHAMP NOYER CABINET VETERINAIRE GALTOIS - 36800 ST GAULTIER - ☎ +332.54.47.01.44
ROZZONELLI (Dr. Vét. CHLOE) - 62 CHEMIN DE VERDILLON - 83260 LA CRAU
RUAUX (Mme SANDRINE) - 10 RUE HAUTE - 88320 FRAIN
RUBERT (Mme ALEXANDRA) - 2 CHEMIN DES SABLES - 78120 CLAIREFONTAINE EN YVELINES
RUCQUOY (Mme AMANDINE) - LA BORIE DU CROSS LAVERDOLLES - 12380 LAVAL ROQUECEZIERE
RUEL (Mme ALEXANDRA) - 1 RUE DES POMPIERS - 03500 ST POURCAIN SUR SIOULE
RUENES (Mme MATHILDE) - 2 RUE DU COMMERCE - 37340 RILLE
RUGA (M. PATRICE) - 142 IMPASSE DU PAN PERDU - 38200 LUZINAY
RUIS (M. JULIEN) - 1 RUE DU COTEAU LIEU DIT PILAUZIN - 17250 ST PORCHAIRE
RUITON (M. THOMAS) - 14 RUE DE PARIS - 69890 LA TOUR DE SALVAGNY
RUIZ CANAS (Mme EMMA) - 402 ROUTE DE KERESCAR - 29810 PLOUARZEL
RUIZ-PICASSO (Mme FLORE) - GFA ESTRAGON - 14100 ST DESIR
RUIZ-PICASSO (Mme FLORE) - 540 CHEMIN DU DEFENDS - 06250 MOUGINS
RULQUIN CHEVAL LIBERTE SPORT (S.A.R.L. FABIEN) - 50 RUE GRANDJEAN FABIEN RULQUIN HAUT DE CHAPEMONT - 54110 REMEREVILLE
RURALE LES QUATRE VENTS (MAISON FAMILIALE) - 3 RUE D ALSACE - 88160 RAMONCHAMP - ☎ +333.29.25.02.06
RUTH (Mme ALINE) - CHEMIN DE L ANCIEN CHEMIN DE FER BUXERULLES - 55300 BUXIERES SOUS LES COTES
RYABENKO (Mme ALEKSANDRA) - 82 ROUTE DE SEYSSSES - 31470 FONSORBES



S-A BREEDING (S.C.) - 14 RUE MASPERO - 75116 PARIS 16
SABATIER (M. GERARD) - 21, RUE CINO DEL DUCA - 75017 PARIS 17 - ☎ 01.40.68.05.78
SABATIER (Mme MARIANNE) - 350 CHEMIN DE COURCELLES LES ECURIES DE ST GERMAIN - 10120 ST GERMAIN - ☎ +333.25.75.68.12
SABBAGH (Mme MARGOT) - LE MONCEL - 61160 ECORCHES
SABLON (M. FABRICE) - 2 RUE DES MEMOIRES - 38890 VASSELIN
SABRAS (E.A.R.L.) - LA CHARPENTERIE - 72540 CHEMIRE EN CHARNIE
SACLIER (Mme LOLITA) - SCIVOLIERES JUGY - 71240 JUGY
SACQUET (M. DIMITRI) - 14 RUE DE VERDUN - 28700 BEVILLE LE COMTE - ☎ +332.37.31.86.44
SAFFON PERES (Mme CLAIRE) - LES TROIS BORNES HARAS DES 3 BORNES - 09100 PAMIERS
SAIDI (M. ZAKARIA) - 44 PETIT CHEMIN DU BEL AIR APPARTEMENT 245 BATIMENT B - 95130 FRANCONVILLE LA GARENNE
SAILLARD (M. JEAN-LUC) - 2 LA COUARDERIE ELEVAGE DU MOULIN - 50320 ST JEAN DES CHAMPS - ☎ +339.66.42.45.01
SAINARDOS (M. BERNARD) - GRINGAU - 82360 LAMAGISTERE - ☎ +335.63.39.96.44
SAINTE AUBERT (Mme ANAIS) - 1 LE MONTIGNON - 86390 BOURG ARCHAMBAULT
SAINTE GERMAIN (M. RODOLPHE) - 3 RUE LA CANTERIE ECURIE DE LA CANTERIE - 44220 COUERON
SAINTE MARIE (M. FRANCK) - LE CHEVAL AUTREMENT 41 AVENUE DES MATHES - 17570 LES MATHES - ☎ +335.46.39.01.20
SAINTE-MARIE (Mme MARION AZALEE) - 4 AVENUE DES FRERES KENNEDY APPT 2D - 97310 KOUROU
SALAGNAT (M. ALAIN) - 22 RUE MAL DE LATTRE DE TASSIGNY - 54360 DAMELEVIERS - ☎ +333.83.75.70.83
SALAUN (Mme ALEXANDRA) - 6 AVENUE PERCIER - 75008 PARIS 08
SALAUN (M. BAPTISTE) - 2 LA TUILERIE - 85390 TALLUD STE GEMME
SALEMI (M. OLIVIER) - 167 CHEMIN DE LOUSTALADE - 33850 LEOGNAN

SALLAUD (M. RAPHAEL) - LA CLAIÉ LES ECURIES DE L'EDYCE - 49160 LONGUE JUMELLES
SALLES (Dr. Vét. DANIEL JEAN-PIERRE) - 10 CHEMIN D AYAT - 38110 CESSIEU
SALM (Mme JULIETTE) - ALLEE DU PARC DE BRABOIS - 54500 VANDOEUVRE LES NANCY
SALMHOFER (Mme EDDA) - 4 RUE DES VIGNES - 89500 EGRISELLES LE BOCAGE
SALOMEZ (M. LUC) - ELEVAGE DES CEDRES 14 RUE DE CLOS GALINE - 16450 ST CLAUD
SALSAC (Mme GAELLE) - 856 CHEMIN DE COLLONGE - 01140 ST ETIENNE SUR CHALARONNE - ☎ +334.74.24.09.67
SALVADOR (Mme MARINE) - ROUTE DU CAILAR ECURIES PETERS - 30920 CODOGNAN
SALVERT (M. YOHAN) - LES TILLEULS - 37160 DESCARTES
SANCHEZ GAILLARD (M. MAXIME) - GIBALTA HAUT - 11170 ST MARTIN LE VIEIL
SANDJIAN (Mme LAURE) - 24 RUE PIERRE CORNEILLE - 69006 LYON 06
SANSON (M. DENIS) - 7 ROUTE DU VINNEBUS VAUVILLE - 50440 LA HAGUE
SANSON (M. EDOUARD) - LE FIEF MARAIS VAUVILLE - 50440 LA HAGUE
SANSON (M. JULIEN) - LE VINNEBUS VAUVILLE - 50440 LA HAGUE - ☎ +332.33.52.75.62
SANSON (M. MICHEL) - LE FIEF MARAIS VAUVILLE - 50440 LA HAGUE - ☎ +332.33.04.52.59
SANTANA (M. BAPTISTE) - LA NOUE GUERINET - 37360 SEMBLANCAY
SANTOS (Mme CLOTILDE) - LA TUILERIE DU LANDAIS - 36110 ST PIERRE DE LAMPS
SANTRAIN (Mme VERONIQUE) - 851 ROUTE DE VIEUX BERQUIN - 59190 HAZEBROUCK - ☎ +333.28.41.94.23
SAPIN (Mme MARIE) - LES RIVES DE DEAUVILLE E12 6 AVENUE MICHEL D'ORNANO - 14800 ST ARNOULT
SAPTOOLS SL ES DESIG (S.A.R.L.) - PASEO PINTOR ROSALES 38 - 28008 MADRID - ESPAGNE
SAPTOOLS SL ES DESIG (S.A.R.L.) - C/O M. FRANCOIS DORANGE 4 CHEMIN DE LA FOLIE - 59530 ORSINVAL
SARAZIN (Mme CARINE) - 1 RUE DU MOULIN BIZANCOURT - 60130 AVRECHY
SARAZIN (M. JEAN-MARIE) - 1, RUE DU MOULIN BIZANCOURT - 60130 AVRECHY - ☎ +333.44.51.87.40
SARAZIN (M. LAURENT) - 6 RUE DU 14 JUILLET - 17230 CHARRON
SARNECKI (M. ROBERT) - 28 RUE DE BELLEVUE - 71220 LA GUICHE
SASSOWER (M. ERIC) - BARADOZIC - 29800 ST DIVY
SAUER (Mme VIRGINIE) - 43 RUE LORENTZEN - 67430 BUTTEN
SAUSSEY (Dr. Vét. AMELIE) - 2 LA VILLE DU BOIS - 44650 LEGE
SAUSSEY (M. PAUL) - 3 CHEMIN LES POURPRAINS - 14250 LINGEVRES - ☎ +332.31.80.89.28
SAUTEJEAU (Mme KARINE) - 3 CHEMIN DU CAN - 22560 TREBEURDEN
SAUTOUR (Mme AUREORE) - 13 BIS CHEMIN DE BAUDES - 33650 SAUCATS
SAUVE (M. JACKY) - 1 VILLAGE GRANVILLE - 50530 BACILLY - ☎ +332.33.60.96.68
SAUZAY (M. SEBASTIEN) - 99B RUE DE FRANCE - 77300 FONTAINEBLEAU
SAUZET (M. CHRISTOPHER) - 17 ROUTE DE LEVET - 18340 ST GERMAIN DES BOIS
SAVARE (M. JANICK) - LA COUR - 72240 LA CHAPELLE ST FRAY
SAVARY (M. LAURENT) - 11 LE PETIT HAMEAU CARQUEBUT - 50480 STE MERE EGLISE - ☎ +332.33.21.43.72
SAVARY (M. RAYMOND) - FERME DE L'EGLISE - 50480 VIERVILLE - ☎ +332.33.71.56.16
SAVATIER DUPRE (M. LAURENT) - BREILBON 34, ROUTE DE TERNANTEUIL - 79220 GERMOND ROUVRE - ☎ +335.49.04.06.74
SAVINA (Mme HELENE) - LA PELLE BOUQUIERE LE TOURNEUR - 14350 SOULEUVRE EN BOCAGE
SCALABRE (M. ERIC) - 71 RUE VICTORIEN CANTINEAU - 59530 ENGLEFONTAINE
SCALABRE (M. LIONEL) - 71 RUE VICTORIEN CANTINEAU - 59530 ENGLEFONTAINE
SCALABRE (Mme PAULINE) - 71 RUE VICTORIEN CANTINEAU ENGLEFONTAINE - 59530 ENGLEFONTAINE
SCALABRE (M. THOMAS) - 71 RUE VICTORIEN CANTINEAU - 59530 ENGLEFONTAINE
SCEA HARAS DE MENIL JEAN - HARAS DE MENIL JEAN LIEUT DIT L'ETRE BISSON - 61210 PUTANGES LE LAC
SCHAULY (Mme ANNE-SOPHIE) - 22 ROUTE DE VALENCE MARANGIS - 77670 VERNOU LA CELLE SUR SEINE
SCHAULY (M. DONATIEN) - 28 MOULIN DE NANCHON - 77670 VERNOU LA CELLE SUR SEINE
SCHELCHER (M. MARTIAL) - 1 PLACE ANDRE MALRAUX - 67118 GEISPOLSHEIM
SCHERER (M. SYLVAIN) - CHATEAU DE LA ROUSSELIERE - 44320 FROSSAY - ☎ +332.40.39.79.59
SCHERSCHEN (Mme CELINE) - 69 RUE DES LAVOIRS RITOIRE - 28260 GUAINVILLE
SCHNEYDER (Mme SHANA) - LES MOULINS DE PLACY PLACY PLACY - 14220 CESNY LES SOURCES
SCHIER (M. ALEXANDRE) - 14 BIS LE PETIT PARIS - 54120 THIAVILLE SUR MEURTHE
SCHILLIO (Mme ELISABETH) - 18 AVENUE DU PRESIDENT WILSON - 41000 BLOIS
SCHILLIO (Mme HELOISE) - 18 AVENUE DU PRESIDENT WILSON - 41000 BLOIS
SCHIVO (Mme ARIANNA) - 291 RUE ALBERT POTTIER - 49650 ALLONNES
SCHLAPFER GOLL (Mme SUSANNE) - LES JEAN BEL - 70000 QUINCEY - ☎ +333.84.76.82.23
SCHLICKLIN (M. HERBERT) - 55 ROUTE DE KIFFIS ETRIER DU SUNDGAU - 68480 WOLSCHWILLER - ☎ +333.89.40.76.02
SCHMID (Mme GABRIELE) - STOCKBERGSTRASSE 15 - 8856 TUGGEN - SUISSE
SCHMIDT (M. JEAN-EMMANUEL) - FERME LUTTERBACH - 67430 VOELLERDINGEN - ☎ +333.88.00.05.36
SCHMITT (M. MATTHIEU) - 24 RUE DE MERCY - 57070 METZ
SCHMITT (Mme PAULINE) - 24 RUE HENRI CORNAT - 50700 VALOGNES
SCHNEEGANS (M. NICOLAS) - LES CHALONGES - 35270 COMBOURG - ☎ +332.99.73.30.17
SCHNEIDER-LEUBA (Mme LAURENCE) - CHEMIN DU MANEGE 1 - 2063 FENIN - SUISSE
SCHOLLER (Mme CHRISTELLE) - 34 RUE RENE DORME - 78330 FONTENAY LE FLEURY
SCHOUTTETEN (Mme CAROLINE) - 50 RUE DE LINSELLES - 59117 WERVICQ SUD
SCHOUWEY (Mme OCEANE) - 320 ROUTE DE CHALEINS VILLENEUVE - 01480 VILLENEUVE
SCHRAMME (M. MICHAEL) - 425 ROUTE DES CARRIERES - 69380 CHARNAY
SCHULTHESS (M. JEAN-LOUIS) - 5, PLACE PAUL BEAUFORT - 51510 FAGNIERES
SCHUMACHER (M. DOMINIQUE) - 4 RUE SAINT MAURICE - 57620 LEMBERG
SCHWARZ (Mme MANON) - CHEMIN DU NEUFELD - 67340 INGWILLER
SCOTT SMITH SHOW JUMPING (E.A.R.L.) - 18 RUE DU 12 JUILLET 1944 - 50680 ST ANDRE DE L EPINE
SCOTTO (M. ARNAUD) - 2 RUE DES BARRIERES MOUTIERS - 54660 MOUTIERS
SCRIVE (M. THIBAUT) - 1 ROUTE DE L'AURE RUSSY - 14710 AURE SUR MER
SC.TERRA ELEVAGE DE KERZIC (S.A.S.) - SAS SC TERRA 4 BOULEVARD CHARLES DE GAULLE - 29480 LE RELECQ KERHUON
SEBEN (S.A.R.L.) - 1 CHEMIN DES NEUFS MOULINS - 90400 BOTANS
SEDILLE (Mme JULIE) - 1 RUE VOIE ROMAINE - 28270 BEAUCHE - ☎ +332.37.62.40.48

SEFIANE (M. ADEL) - 9 RUE DE FERRARE - 77300 FONTAINEBLEAU
SEGAUX (Mme ALEXANDRA) - 5 RUE BASSE - 17330 VILLENEUVE LA COMTESSE
SEGAUX (M. LAURENT) - 5 RUE BASSE - 17330 VILLENEUVE LA COMTESSE
SEGERAL (Mme LAETTITIA) - 31 LE BREUIL - 19800 GIMEL LES CASCADES
SEGERAL LALIE (M. ARTHUR) - 31 LE BREUIL - 19800 GIMEL LES CASCADES
SEICHEPINE (M. DENIS) - HARAS D ELVANGE 28 RUE DE LORRAINE - 57690 ELVANGE - ☎ +333.87.94.25.37
SEIGNIER (Mme NATHALIE) - FONT GAREAU - 16300 BARRET
SEILLET (M. REMY) - QUARTIER ROYAS 230 ROUTE DE SEMENSAC - 07800 ST LAURENT DU PAPE
SEITE (M. JEAN-JACQUES) - COAT TY OGANT - 29820 GUILERS - ☎ +332.98.07.56.19
SEJOURNE (M. MICKAEL) - 1 RUE DE LAUNAY - 78980 NEAUPHLETTE - ☎ +331.30.94.45.40
SELLERIE LE PADDOCK (E.U.R.L.) - DOMAINE DU PRE ROUTE DE SAINTE SOLANGE - 18390 ST GERMAIN DU PUY
SELS (M. JEAN-PAUL) - LA LANDE DE BURGO - 56420 GUEHENNO
SELVA (M. BRUNO) - 5 RUE DU MARAIS - 91640 VAUGRIGNEUSE - ☎ +331.64.58.96.50
SELVA (M. SERGE) - 5 RUE DU MARAIS - 91640 VAUGRIGNEUSE - ☎ +331.64.58.78.71
SEMEN (M. VIANNEY) - LIEU DIT LA TOURMELLERIE - 37230 LUYNES
SEMENENKO (Mme VIRGINIE) - LE TERTRE - 53250 NEUILLY LE VENDIN
SEMILLON (M. BERNARD) - LA GRANDE CROIX D AIGUEBELLE - 73390 BOURGNEUF - ☎ +334.79.36.46.60
SEMPE (Mme LAURA) - 120 CHEMIN DE KARAKOTXEA MAISON CARACOTCHIA LACARRE - 64220 LACARRE
SENANGE (M. JEAN-PIERRE) - MAUREPAS - 89500 LES BORDES - ☎ +333.86.96.08.14
SENECHAL (M. CLAUDE) - LE BOUT DE LA RUE - 45260 MONTEREAU - ☎ +332.38.87.72.39
SENECHAL (M. HUBERT) - LA CHARLOTTE - 72140 NEUVILLETTE EN CHARNIE - ☎ +332.43.88.64.47
SENEQUIER (Mme MAGALI) - 15 RUE DES CHENES - 83260 LA CRAU
SENNOUN (Mme DAO-KIM) - 26 RUE AGATHE ANTOINE AUGUSTIN - 97427 L ETANG SALE
SEPTAUBRE (Mme CAROLINE) - 7 LA BARBOTAIS - 35410 NOUVOITOU
SERAZIN (M. VINCENT) - LA MARONNIERE - 44160 STE REINE DE BRETAGNE
SERGEANT (Mme JUSTINE) - 39 BIS CHEMIN DU FUNQUEREAU - 59910 BONDUES
SERNEELS (Mme KARINE) - 1 RUE DU PARC - 95810 ARRONVILLE
SEROUDE (M. ERIC) - ECURIES DE LA TOUR - 86350 ST SECONDIN
SERVAIS (Mme LENA) - 18 RUE DES PIERRES - 02300 CAUMONT
SERVANT LAVIOLETTE (Mme FLORENCE) - ELEVAGE DU CAUSSE MAS DE MALBOSC - 12520 AGUESSAC - ☎ +335.65.59.07.02
SERVILLAT (Mme MANON) - 1643 CHEMIN DE LA RICHAUDIÈRE - 26210 EPINOUEZE
SERVIN (M. YVAN) - LE GRAND GUE - 22690 PLEUDIHEN SUR RANCE
SERY (Mme VALERIE) - 433 CHEMIN DE LANDINE - 42114 CHIRASSIMONT
SEULLEROT (Mme BRIGITTE) - 1, CHEMIN DE LA CORVEE - 25220 CHALEZEULE
SEULLEROT (M. FRANCOIS) - 48 CHEMIN DU FORT BENOIT ECURIES DE ST PAUL - 25000 BESANCON - ☎ +333.81.88.32.41
SEVAJOL (M. GREGOR) - 2 CHEMIN DE LALIGNER - 30620 BERNIS
SEVETTE (M. ROGER) - BARISSET - 44460 FEGREAC - ☎ +332.40.91.24.88
SEYNAEVE (Mme LAURE) - MOUNOUAT - 32410 CASTERA VERDUZAN
SEZNEC (Mme MARGOT) - LE TERTRE - 56120 PLEUGRIFFET
SGHAIER (Mme MARIEM) - 10 RUE COLBERT - 47300 VILLENEUVE SUR LOT
SG2C EQUORUM (S.A.S.) - 99-103 RUE DE SEVRES - 75279 PARIS CEDEX 06
SHAMROCK (E.U.R.L.) - LE BAS VERCLE - 35740 PACE - ☎ +332.99.68.90.20
SHRIANE (M. MAXIMILIAN) - LA GRAVE - 16310 ST ADJUTORY
SIAUDEAU (Mme ANNIE) - 10 CHEMIN DE LA COUSSAIE - 85500 BEAUREPAIRE
SIAUDEAU (M. JEREMY) - LES ECURIES DE LA THIBAUDIERE 108 LA HAUTE THIBAUDIERE - 85250 ST FULGENT
SICHEL CARRALOT (Mme REBECCA) - CHATEAU D'ANGLUDET CANTENAC - 33460 MARGAUX CANTENAC - ☎ +335.57.88.31.91
SICOT (M. MAURICE) - ELEVAGE D'AUTHOU LA TRIBAUDAINE - 28480 SAINTIGNY - ☎ +332.37.52.91.21
SIGLER (Mme LAUREN) - 32 RUE BEAUSEJOUR - 77400 POMPONNE
SIGNORET (Mme CELINE) - LA COTE - 01400 NEUVILLE LES DAMES
SILVESTRE (M. AURELIEN) - ECURIE DE MEILLE QUARTIER LES FONTETES - 84480 BONNIEUX
SILVESTRONE (Mme PAULINE) - 25 RUE ALPHONSE DAUDET - 57290 FAMECK
SILVI (Mme ELIANE) - 48 RUE TALON - 60119 HENONVILLE
SIMBOLOTTI (Mme MARINE) - 404 CHEMIN DE CORNETTE PLAN DE SAUMANE - 84800 SAUMANE DE VAUCLUSE
SIMIONI (M. JEAN-LUC) - LA METAIRIE BASSE - 81570 FREJEVILLE - ☎ +335.63.70.53.31
SIMON-BENARD (Mme LAURENCE) - LE BOURG 27 RUE DU BOURG - 14230 OSMANVILLE
SIMONE (Mme BERNADETTE) - 55 GRAND SORILLON - 33230 ABZAC
SIMONE (M. EMMANUEL) - AU BREUILLET OUEST - 33230 ABZAC
SIMONETTI (M. PIERRE-JACQUES) - 19 RUE DES CHARDONNERETS - 57310 GUENANGE
SIMONIN (M. DOMINIQUE) - 591 ROUTE DE BULGNEVILLE HARAS DU ROND PRE - 88140 SURIAUVILLE - ☎ +333.29.08.64.20
SIMONIN (M. JEAN-MARC) - 7 ZA AU CREUX DES MINES ROUTE DE MONTROND - 25290 EPEUGNEY - ☎ +333.81.60.82.21
SIMONINI (Mme HEPHZIBAH) - BP70446 - 50006 ST LO CEDEX
SIMONNEAU (M. GAETAN) - 2 CHEZ MAILLET BOISREDON - 17150 BOISREDON
SINGER (M. DANIEL) - 11, RUE D'OUVERT - 62138 VIOLAINES - ☎ +333.20.52.06.65
SIRERE (Mme LOLA) - 7 RUE DES ROSSIGNOLS - 66300 THUIR
SIX LE GUEN (M. CHRISTOPHER) - ROUTE DE LA BOISSIERE - 78125 GAZERAN
SIZAIRE (Mme PASCALE) - LIEU DIT BELLIGAN - 49130 STE GEMMES SUR LOIRE
SKALLI (M. PHILIPPE) - 69 CHEMIN DE PLUVENCE - 13011 MARSEILLE 11 - ☎ +334.42.03.15.28
SL HORSE TRADE (S.A.S.U.) - SL HORSE TRADE LA PRAIRIE - 57420 POURNOY LA CHETIVE
SLAOUTI (M. PHILIPPE) - MANEGE DE PIERRE LONGUE - 23000 GUERET - ☎ +335.55.58.00.30
SMADJA (M. JEAN) - ECURIE VALLEE DE CHEVREUSE 2 RUE DE LA MARE AUX TROIS ORMES - 78114 MAGNY LES HAMEAUX
SMETS (M. ROLAND) - FERME DU GUAY - 14490 TRUNGY
SMG HORSES (E.A.R.L.) - SMG HORSES FERME DU NOUVEAU LIEU - 54110 ROSIERES AUX SALINES
SMITH (Mme DEBORAH) - 3 ROUTE DE SAINT LO - 50160 ST AMAND VILLAGES
SMITH (Mme DEBORAH) - 12 HAUTE CHEVRE - 50160 ST AMAND VILLAGES

SNOECK (Mme BERNADETTE) - SAFFRAGNE ELEVAGE DE BELLE - 47110 ALLEZ ET CAZENEUVE - ☎ +335.53.01.34.74
SOCIETE DU HARAS DE LECAUDE (S.A.R.L.) - MANOIR SAINT MARTIN LECAUDE - 14140 MEZIDON VALLEE D AUGE - ☎ +332.31.63.12.47
SODACOM (S.A.S.) - LIEU DIT LA RIVIERE LES CHAMPS DE LOSQUE - 50620 REMILLY LES MARAIS - ☎ +332.33.57.71.61
SOEN (Mme ELISE) - 15 ROUTE D ETAMPES - 91150 LA FORET STE CROIX
SOETE RAILLE (Mme CELINE) - LE GRAND HOMME CENTRE EQUESTRE DE SULLY - 14400 SULLY
SOHIER (Mme LUDIVINE) - 2725 CHEMIN DE TRUQUEZ - 40350 POUILLON
SOISY EQUESTRE (S.A.R.L.) - ECURIES DE CORNOUAILLE KERAMBARS IMAGE - 29370 ELLIANT
SOKIC RICHTER (Mme DEBORAH) - 3 RUE DU TANET - 67550 VENDENHEIM
SOLAK (M. WILLY) - VILLAGE METAIRIE CURCY SUR ORNE - 14220 LE HOM
SORIN (M. YVANN) - 22 RUE DE LA GARE - 85290 MORTAGNE SUR SEVRE
SOUC (Mme KAYLIE) - 7 RUE DE L EGLISE - 39570 MOIRON - ☎ +333.84.24.90.91
SOULAT (Mme GAELLE) - LA FOUGERE - 42110 ST MARTIN LESTRA
SOULIE (Mme VIRGINIE) - 12 RUE SAINT DENIS - 92100 BOULOGNE BILLANCOURT
SOULIE (Mme VIRGINIE) - LE BUISSON - 50480 AUDOUVILLE LA HUBERT
SOULIER (Mme ANOUK) - ECURIE DE PEHOU LA CHANNAIS - 22490 PLOUER SUR RANCE - ☎ +332.96.86.98.55
SOULIER (Mme FLORENCE) - 25 RUE DU CHENE - 39120 LES ESSARDS TAIGNEVAUX
SOULIER (M. GILBERT) - LA CROIX MOZAT - 63350 CREVANT LAVEINE
SOULIER (Mme KARINE) - 3 RUE DES TENDIERES - 35120 DOL DE BRETAGNE
SOULLARD (M. CHRISTOPHE) - LE MOULIN DES PRISES - 17540 VERINES
SOULLARD (M. GERARD) - 7 RUE DES PATURES - 85500 LES HERBIERS
SOURIOUX (M. ALEXIS) - FABAS LE BOUSQUET - 81430 VILLEFRANCHE D ALBIGEOIS
SOUSTER CANAPLE (M. DYLAN) - HARAS DES SAULES - 61160 TRUN
SOUTY (M. DENIS) - LE MOULIN - 70800 FRANCALMONT - ☎ +333.84.49.70.81
SOUTY (Mme MADELEINE) - LE MOULIN - 70800 FRANCALMONT
SOUVIGNET (Mme CAROLINE) - CHEMIN DES VIGNES - 66740 LAROQUE DES ALBERES
SP HORSES ELITE (S.A.S.) - 13 ROUTE D'AUVERS - 91510 JANVILLE SUR JUINE
SPAAS LEVALLOIS (Mme CHARLOTTE) - HARAS DE BEAUFOR - 14340 BEAUFOR DRUVAL
SPECTE (Mme MARIE-PIERRE) - 53 ROUTE DE BORDEAUX - 33480 AVENSAN - ☎ +335.56.58.13.62
SPEICH (M. RAPHAEL) - 10 RUE DURANTIN PARIS - 75018 PARIS 18
SPENDEL (M. PIERRE) - 3 RUE DE L'ILE - 67140 BARR
SPERANDIO BOULANGER (Mme NATHALIE) - 48 ROUTE DE MAROLLES - 94370 SUCY EN BRIE
SPILLEMAECKER FRERES (S.C.A.) - DOMAINE DES ETANGS CIDEX 19 BIS - 27490 CLEF VALLEE D EURE
SPINNEWYN (M. EMMANUEL) - LA ROIRIE - 49320 BRISSAC LOIRE AUBANCE
SPORT I.D.F. PARC DES LYONS (S.A.R.L. PROMO) - 2, RUE DE LESIGNY - 94440 SANTENY - ☎ +331.43.86.05.36
SPORT JUMP (S.A.R.L.) - ECURIE DES HAUTES FALAISES SENTIER DU VAL AUX VACHES - 76400 FECAMP
STAFFORD (Mme ISLA) - 32 GRANDE BALEYTE - 23140 PIONNAT
STALPAERT (Mme CAROL-ANNE) - 11 RUE MOREAU MORAUX - 02700 AMIGNY ROUY
STAMPFLI (Mme ALEXANDRA) - CHEZ MR VINCENT EMMANUEL 4 LE NORON - 50680 ST CLAIR SUR L ELLE
STARCZAN (Mme AUDREY) - 12 RUE SAINT MANSUY - 54200 TOUL
STARICKY (Mme MARIE-AGNES) - 6 PASSAGE DES TILLEULS - 65100 LOURDES
STARTUP ECURIE STARTUP (S.A.R.L.) - KEROREDAN - 29180 PLOGONNEC
STEEN (Mme APOLLINE) - 33 VILLARCEL - 35150 AMANLIS
STEIBEL (M. ALAIN) - 49 ROUTE TROIS MAISONS - 57370 PHALSBOURG - ☎ +333.87.24.14.52
STEIGER (Mme ESTHER) - CHEZ MR EMMANUEL VINCENT 4 LE NORON - 50680 ST CLAIR SUR L ELLE
STEINER (M. HUBERT) - 72, RUE DE BITCHE - 57415 MONTBRONN - ☎ +333.87.96.33.43
STEINER (Mme SANDRINE) - LA GRIPPEE - 50510 CERENCES
STEINMETZ (M. GUILLAUME) - 2 FERMES DE PLAPPECOURT - 57220 VARIZE
STELZ (M. BERTRAND) - 9, LES VANADES - 83111 AMPUS
STEMBERA (Mme JENNIFER) - 3 RICHEBOURG - 50810 BERIGNY
STEPHAN (M. MICHEL) - 607 LANDEVENNEC - 29880 PLOUGUERNEAU - ☎ +332.98.04.59.00
STEPHAN (Mme SOPHIE) - 1, RUE NOTRE DAME - 22200 GUINGAMP - ☎ +332.96.44.32.94
STERCHI (Mme KATHLEEN) - MONT CORNU 124 - 2300 LA CHAUX DE FONDS - SUISSE
STERCHI (Mme MARIE-CLAIRE) - MONT CORNU 124 - 2300 LACHAUX DE FONDS - SUISSE - ☎ +413.29.68.34.47
STERCHI (M. PIERRE-ALAIN) - MONT CORNU 124 - 2300 LA CHAUX-DE-FONDS - SUISSE
STORGATO (Mme MARINA) - 31 RTE D'ANGOVILLE LES COEURIES MONTGARDON - 50250 LA HAYE - ☎ +332.33.46.02.22
STORMFRONT STABLES LLC - BUNN ROAD N455 - NJ07921 BEDMINSTER - ETATS UNIS D'AMERIQUE
STROUMZA (Mme OPHELIE) - 20 RUE MURILLO - 75008 PARIS 08
STUDER (Mme MARINA) - LE CROZET - 63840 SAUVESSENGES
SUBLET GARIN (M. DANIEL) - 247 CHEMIN DES COQUINIERS PONT D AIN - 01160 PONT D AIN
SULFOURT (Mme VERONIQUE) - 3144 ROUTE DE LA BLANCHE - 59270 BAILLEUL - ☎ +333.20.92.00.64
SUMIAN (Mme AMANDINE) - HORSE PLUS CHEMIN DE LA PIE SAINTE ANNE - 84120 PERTUIS
SUPPER (Mme VALERIE) - 8 RUE DU CHATEAU - 54800 VILLE SUR YRON
SURDOL (Mlle BLANDINE) - TRETU - 39130 ST MAURICE CRILLAT - ☎ 03.84.25.20.76
SURGET (Mme MERYL) - 30 RUE DU PIGEONNIER BAT B APPARTEMENT 33 - 17620 ECHILLAIS
SURREAUX (Mme SOPHIE) - 523 ROUTE DE LA CROIX BUEE - 14130 ST ANDRE D HEBERTOT
SUSS (Mme STEPHANIE) - 23 RUE DU MARECHAL LECLERC - 10110 MAGNANT
SUSS (Mme STEPHANIE) - RUN HERVE - 22300 PLOUILLIAU
SUZANNE (Mme ANNE CECILE) - LA GAULARDIERE - 61400 MAUVES SUR HUISNE
SYLVESTRE (M. PIERRE) - 263 RUE DES OLIVIERES - 76410 CLEON
SYOEN (M. YANN) - 19 IMPASSE BOIS ROND - 16290 ST SATURNIN



TACQUENIER (Mme PAULINE) - 14 ROUTE DU RONSSOY CENTRE EQUESTRE D'EPEHY - 80740 EPEHY - ☎ +333.22.86.63.98
TAHON (Mme LISA PAULINE) - ROUTE DE ROUVRAY - 89630 BUSSIERES
TAILLANDIER (Mme LOU) - LIEU DIT CROUPILLAC - 48400 FLORAC TROIS RIVIERES - ☎ +334.66.45.09.56
TAILLANDIER (Mme MICHELE) - 31 BIS RUE DE L ORANGERIE - 77200 TORCY - ☎ +331.73.58.11.66
TAILLEBOIS (Dr. Vét. OLIVIER) - CABINET VETERINAIRE 2 LES GARRIGUES - 46300 LE VIGAN - ☎ +335.65.41.10.73
TAINTURIER (Dr. Vét. DANIEL JEAN) - 3 AVENUE DE CHINON - 44470 CARQUEFOU
TALBOT (Mme JESSICA) - 5 RUE DU MOULIN - 79100 ST LEGER DE MONTBRUN
TAMBOURIN (M. JOEL) - 14 AVENUE ERNEST PELLOTIER - 04400 BARCELONNETTE
TAMSSOM (M. JAURIS) - 9 RUE DE LA MARE LES HAUTES LISIERES - 28260 ROUVRES
TANET (M. ALAIN) - 8 RUE DU CHAPITRE - 51490 EPOYE
TANGUY (Mme LISE) - 13 IMPASSE CLAUDE LE GUEN - 29250 ST POL DE LEON
TANGUY (Mme MAELLE) - 13 RUE DU BUCHON - 22960 PLEDRAN
TAQUET (Mme VIRGINIE) - 30 RUE JEAN BAPTISTE HUET - 91700 VILLIERS SUR ORGE
TARDE (M. PATRICK) - HARAS DE VILLEREAL ROUTE DE BEAUMONT - 47210 VILLEREAL
TARDIEU (M. JEAN-NOEL) - LE CABANON - 04170 ST ANDRE LES ALPES - ☎ +334.92.89.05.44
TARDIF (M. AYMERIC) - 1 HAMEAU D ECTOT - 76460 ST VALERY EN CAUX
TARDIVEAU (Mme HANNA) - 6 CHEMIN DES SERRES - 34130 MUDAISON
TARLE (Dr. Vét. FABIENNE) - CHEMIN DE LA PETITE GARENNE LIEU DIT - 49480 VERRIERES EN ANJOU
TARTERET (M. EDOUARD) - ROUTE DE ROUVRAY - 89630 BUSSIERES
TATIN (Mme STEPHANIE) - LA GAUDINIÈRE - 50220 MARCILLY
TATON (M. HERVE) - 2, RUE DES LILAS - 54380 SAIZERAIS - ☎ +333.83.24.63.78
TATY (M. GABIN) - CENTRE EQUESTRE DES ALLOUETS LAC DES SAPINS ENTREE DIGUE - 69550 CUBLIZE
TAUGOURDEAU (M. LUDOVIC) - HARAS DE MORMOULINS ROUTE DE BOISSY - 28210 CHAUDON
TAULELLE (Mme MARIANNE) - 1114 CHEMIN DU VAL DE CAMPS - 83170 BRIGNOLES
TAVERNIER (M. JEROME) - 34 RUE DES CRAIES - 70000 ECHENOZ LA MELINE - ☎ +333.84.75.13.69
TAYLOR (Mme FRANCHESKA) - MIGNY - 36700 ST CYRAN DU JAMBOT
TAYOL (Mme PASCALE) - GRANGE NEUVE - 01800 LE MONTELLIER - ☎ +334.78.06.37.67
TAYON (Mme MARINE) - 22 RUE PAUL ELUARD - 87920 CONDAT SUR VIENNE
TCHEHREHGOCHA (M. HARRY) - LIEU DIT CHAMP DE L'IF HEUGON - 61470 LA FERTE EN OUCHE
TCHEHREHGOCHA (M. OMID) - LIEU DIT CHAMP DE L'IF HEUGON - 61470 LA FERTE EN OUCHE
TEAM VDW MONTE CARLO (S.A.R.L.) - 27 RUE DE MILLO - 98000 MONACO - MONACO
TECHENE (M. ALAIN) - ROUTE D'AUZAS - 31360 MANCIOUX
TEDESCHI (M. JOSEPH) - CHEMIN DE MIZANDE LE QUARRE - 77169 ST SIMEON
TELEMAQUE (S.A.R.L.) - 6 RUE DES FENDANGES - 76113 HAUTOT SUR SEINE - ☎ +332.35.32.66.00
TENCE (M. SEBASTIEN) - 3 ROUTE DU MESNIL - 50480 RAVENOVILLE
TERRAO (M. GIOVANNI) - 37 AVENUE VICTOR HUGO - 77330 OZOIR LA FERRIERE
TERRASSON (Mme AMANDINE) - 13 LA ROCHE - 87250 FROMENTAL
TERRASSON (Mme MARIE-CLAIRE) - 13, LA ROCHE - 87250 FROMENTAL - ☎ +335.55.76.29.44
TERRE DE JUMPING (S.A.R.L.) - 6 RUE DES MOTELLES - 27600 ST AUBIN SUR GAILLON
TERRIEN (Mme ELODIE) - ECURIE LES CHATEAUX - 44260 BOUEE
TERRIEN (Mme ELODIE) - LE FIEF GUILLOUX - 44260 BOUEE
TERRIS (Mme CECILE) - CHEMIN DU SABLAS MAS DE LAUDUN - 13210 ST REMY DE PROVENCE
TERTRE (Mme BERENICE) - KERVINDAL - 29370 CORAY
TESNIERES (M. CHARLIE) - LE CERISIER - 50370 BRECEY
TESNIERES (M. HUGO) - LE VIVIER - 50370 BRECEY
TESSIER (Mme MELISSA) - 11 RUE DE TOURNEDOS - 27110 QUITTEBEUF
TESTELIN (Mme AUDE) - 91 ROUTE DE JAMBETTE QUARTIER BEAUSEJOUR - 97200 FORT DE FRANCE
TEULERE (M. JEAN) - CHEMIN DE L ALLEU BELLEVUE ST HILAIRE ST FLORENT - 49400 SAUMUR
TEYSSANDIER (Mme MARION) - 16 RUE DE LA LIBERTE - 51220 COURCY
THARREAU (M. CHRISTOPHE) - LA ROUQUETTE VERRIERES - 12520 VERRIERES
THARREAU (M. OLIVIER) - LES LANDES - 45240 MARCILLY EN VILLETTE
THEBAULT (M. ALAIN) - HARAS DE L'ETRE LE PARC - 61790 ST PIERRE DU REGARD
THEBAULT (Mme OCEANE) - LE PARC HARAS DE L'ETRE - 61790 ST PIERRE DU REGARD
THEBAULT (Mme ROMANE) - LE PARC - 61790 ST PIERRE DU REGARD
THEBAULT (Mme TIPHAINE) - LE PARC SAINT-PIERRE-DU-REGARD - 61790 ST PIERRE DU REGARD
THERY (Mme ISABELLE) - 8, RUE DE L'EPINETTE - 80132 BELLANCOURT - ☎ +333.22.24.99.08
THEVENIN (M. CEDRIC) - ROUTE DES LACS VILLIERS LE BRULE - 10220 PINEY
THIAW (Mme AMBRE) - L'ELEVAGE DU CLOS 21 IMPASSE DU COUSTAL - 19100 BRIVE LA GAILLARDE
THIBAUD (Mme AXELLE) - 710 ROUTE DE SAULGOND - 87200 ST JUNIEN
THIBAUD (M. DIDIER) - LA CHAPELLE 818 ROUTE DE BOUIN - 85230 ST GERVAIS
THIBAUT ROCA STABLE (E.A.R.L.) - THIBAUT ROCA STABLE 17 TER ROUTE DE GUIGNONVILLE - 78550 BAZAINVILLE
THIEBAUT (M. MICHEL) - 7 ROUTE NEUVE - 76730 BACQUEVILLE EN CAUX - ☎ +332.35.84.93.94
THIEBOT (M. JEAN-BAPTISTE) - 4, LA MAISON - 50340 BENOITVILLE - ☎ +332.33.52.51.49
THIEFIN (M. FREDERIC) - 12 VOUTOUERY - 23480 ARS
THIELENS (Mme SABAYA) - 3 RUELLE DE GARIVE - 33660 CAMPS SUR L ISLE
THIELENS (Mme SABAYA) - 1 LE CHALAURE - 33230 LES EGLISOTTES ET CHALAURES
THIENNETTE (M. CLAUDE) - 4 RUE ERMICE - 50430 ST GERMAIN SUR AY
THIERY (M. ALEXANDRE) - LA GUINEBAUDIÈRE CHANZEAUX - 49750 CHEMILLE EN ANJOU
THIEURMEL (M. ALAIN) - LE BOURG LE MESNIL AMAND - 50450 GAVRAY SUR SIENNE
THIRARD (M. ALLAN) - 16 LA RENARDIERE - 76570 GOUPILLIERES

THIRIET (Mme MARIE-LAURE) - 33 CHEMIN DE FRISCATI STEF/SDF ECURIE DELORME - 54300 LUNEVILLE - ☎ +333.83.73.54.08
THIROUIN (M. MAX) - HARAS ST HUBERT - 77830 VALENCE EN BRIE - ☎ +331.64.31.86.23
THOMAS (M. ANTHONY) - 41 RUE DE SPATIEL - 88500 PUZIEUX
THOMAS (Mme CORANTINE) - 8 RUE CLAUSEL SUR DAMBRE - 54930 COURCELLES
THOMAS (M. JEAN-FRANCOIS) - 37 RUE DE SPATIEL - 88500 PUZIEUX - ☎ +333.29.37.10.94
THOMAS (M. JEREMY) - 8 RUE CLAUSEL SUR DAMBRE - 54930 COURCELLES
THOMAS (M. LOIC) - 6 BIS ROUTE DE ROUEN SAINT SAMSON - 14670 ST SAMSON
THOMAS (Mme SYLVIE) - LA BOUVERIE - 53600 MEZANGERS
THOMAS (Mme YAELLE) - 41 RUE DE SPATIEL - 88500 PUZIEUX
THOUENON (M. NICOLAS) - L'ETANG - 22170 PLELO
THOVISTE (M. ANTOINE) - LES ARDILLES - 42120 NOTRE DAME DE BOISSET
THUEL (M. ARNAUD) - 1 PUYFANGHOUX - 63410 MANZAT
THUILIER- GRAND-JEAN (Mme STEPHANIE) - ELEVAGE DE BONNAIRE 600 CHEMIN DU PLAT PERRIER - 42610 ST GEORGES HAUTE VILLE
THUILLIER (Mme CELINE) - 4 RUE DE LA FORGE - 11300 VILLELONGUE D AUDE
THURNEYSSSEN (M. ARNAUD) - 2 CHEMIN DE LA CURE - 86210 LA CHAPELLE MOULIERE
THUSY (Mme ALIZEE) - 6 LES CIGOGNES - 79150 ST MAURICE ETUSSON
TICHT (Mme CAROLINE) - LE PETIT NAVARRE - 63360 GERZAT
TIERNY (Dr. Vét. DOMINIQUE) - CHATEAU DU NEDO RD133 - 56420 PLAUDREN
TILHAC (M. BENOIT) - 449 RUE DU PIC DU MIDI - 65130 CASTILLON
TIP TOP CHEVAL (E.A.R.L.) - 5 A ATHEE - 50220 CEAUX - ☎ +332.33.60.61.53
TISIN (Mme HUGUETTE) - LE PONT VERT - 50490 ST SAUVEUR VILLAGES
TISON (M. NICOLAS) - 73 RUE DU CHATEAU - 60240 FAY LES ETANGS
TISON (Mme STEPHANIE) - 73 RUE DU CHATEAU - 60240 FAY LES ETANGS
TISSEUR (M. VICTOR) - HAMEAU DE CABIAC - 30430 ST PRIVAT DE CHAMPCLOS
TISSEUR (M. VICTOR) - 1114 CHEMIN DU VAL DE CAMPS HARAS VAL DE CAMPS - 83170 BRIGNOLES
TISSIER (M. GLENN) - 29 RUE DES HUNIERES - 56190 BILLIERS
TOINON (M. FLORIAN) - 113 LIEU DIT LA VERPILLERE - 42470 LAY
TONNAIRE (M. TOM-ELIE) - 4 LA FOUGERE - 25390 VENNES
TOOLE (Mme URSULA) - 1 ROUTE DE LA BOSQUETIERE LE BUHOT - 50450 HAMBYE
TOP STALLIONS COMPAGNY (E.U.R.L.) - HARAS DE LA ROQUE - 14340 LA ROQUE BAIGNARD
TOP STALLIONS COMPANY (E.U.R.L.) - HARAS DE LA ROQUE LIEU BREARD - 14340 LA ROQUE BAIGNARD - ☎ +332.31.32.54.90
TOP STALLIONS COMPANY (S.A.R.L.) - HARAS DE LA ROQUE LIEU BREARD - 14340 LA ROQUE BAIGNARD
TOPGEN (S.C.E.A.) - 10 BOULEVARD HENRI ARNAULT - 49000 ANGERS
TOPGEN TOPGEN (S.C.E.A.) - TOPGEN LE HERISSON - 49080 BOUCHEMAINE
TORRES (Mme ANAIS) - ECURIE DU DOMAINE DE CAILLAVET ROUTE DE LACANAU - 33160 ST AUBIN DE MEDOC
TORTUYAUX (M. FRANCOIS) - 4 RUE DE L'EGALITE - 54520 LAXOU
TOUCAS (M. EMMANUEL) - LE BREUIL LAVERGNE - 87590 ST JUST LE MARTEL - ☎ +335.55.09.26.91
TOUCHARD (M. JEAN-PAUL) - 14, RUE DE BOS DU MOULIN - 87920 CONDAT SUR VIENNE - ☎ +335.55.31.07.60
TOUCHET (Mme ISABELLE) - LE PETIT GIREUGNE LIEU DIT - 36250 ST MAUR
TOUCHET (M. WILFRID) - LIEU DIT DAUVAL - 14710 MANDEVILLE EN BESSIN
TOUJAS (M. STEPHANE) - 20 RUE DES MOINEAUX - 31830 PLAISANCE DU TOUCH
TOURMENT (Mme CHARLOTTE) - 1 LES PETRIERS - 45230 AILLANT SUR MILLERON
TOURNAILLE (Mme ELISE) - 8 CHEMIN DES COLICHERIES - 50700 TAMERVILLE
TOURNERY (Mme VERONIQUE) - LE BOURG - 71460 BURNAND - ☎ +333.85.92.57.54
TOURTOULOU (Mme SYLVIE) - LE VAUCERY ST GERMAIN DE MONTGOMMERY - 14140 VAL DE VIE - ☎ +332.33.67.53.85
TOUTAINS DU BREUIL (S.C.E.A.) - SCEA TOUTAINS DU BREUIL CHEMIN DES TOUTAINS - 14130 LE BREUIL EN AUGE
TOUZAIN (M. NICOLAS) - LA POISSARDIERE - 49370 ST CLEMENT DE LA PLACE - ☎ +332.41.77.94.60
TOUZARD (Mme LAURA) - 1 LE CHAMPS MOISI - 50620 CAVIGNY
TOUZARD (Mme PEGGY) - ELEVAGE DES FEERIES 76 GRANDE RUE NEULLY - 89113 VALRAVILLON - ☎ +333.86.73.79.17
TRAM (S.A.S.) - SAS TRAM 113 AVENUE FRANKLIN - 93320 LES PAVILLONS SOUS BOIS
TRAMBLY DE LAISSARDIERE (M. BRUNO) - LA MARE PLATE - 78720 SENLISSE - ☎ +331.34.61.95.36
TRASSART (M. PASCAL) - EARL HARAS D'ARGONNE ELEVAGE D'ARGONNE - 55270 VARENNES EN ARGONNE - ☎ +333.29.80.72.40
TRASSART (M. PASCAL) - 16 ROUTE DE CHEPPY HARAS D ARGONNE - 55270 VARENNES EN ARGONNE - ☎ +333.29.80.72.40
TRAVERT (M. ALAIN) - LA GERVAISERIE 17 RUE DES MONTS - 50760 REVILLE - ☎ 02.33.54.54.64
TRAVERT (M. BRUNO) - LE QUESNAY - 50260 BRICQUEBEC EN COTENTIN - ☎ +332.33.04.05.75
TRAVERT (M. DENIS) - 9 LE BOURG - 50340 HEAUVILLE
TRAVERT (M. FLORIAN) - 09 LE BOURG - 50340 HEAUVILLE
TRAVERT (Mlle PAULINE) - LE QUESNAY - 50260 BRICQUEBEC EN COTENTIN - ☎ 02.33.04.05.75
TREBOUET (Mme ALINE) - LA GRANDE GOUPILLERE - 53170 VILLIERS CHARLEMAGNE
TREILLE (Mme ELODIE) - 317 IMPASSE DU MOULIN LIEU DIT DU JOUANY - 40300 ST CRICQ DU GAVE
TREMA (Mme NATHALIE) - 30 GRANDE RUE - 52330 VAUDREMONT
TRETOUT (Mme KAREN) - 9 KERSCAOUET - 56150 GUENIN
TRIHAN LAMOTTE (S.C.E.A.) - ROULEFORT - 35830 BETTON - ☎ +332.99.55.75.03
TRIPON (M. LUDOVIC) - 8 LE CULAIS - 50390 ORGLANDES - ☎ +332.33.21.23.55
TRIPON (M. LUDOVIC) - 18 LES BUTS DORES - 50360 PICAUVILLE
TRITANT PORTRAT (Mme INGRID) - 43B ROUTE NOTRE DAME D'ETANG - 21370 VELARS SUR OUCHE
TROCHU (Mme ALICE) - 40 LA MEILLERAIE - 44440 RIALLE
TROELLE (M. FRANCOIS) - 26A RUE DE CORNOUAILLE RESIDENCE ARGOAT APPT 13 - 29700 PLUGUFFAN
TROMEUR (Mme FREDERIQUE) - MENEZ BOUTIN 18 - 29120 COMBRIT
TROMEUR (Mme SOPHIE) - LIEU-DIT KERSEOC - 29120 TREMEOC
TROMPAS (Mme PASCALIE) - 21 ROUTE DE NOZIERES - 18200 FARGES ALLICHAMPS
TRONYO (Mme MARIANNE) - LES ECURIES DE TAXO CHEMIN DU PAS DE LAS BAQUES - 66700 ARGELES SUR MER
TROPEE (M. ALBERT) - 4 ROUTE DES PARCHETS - 50170 SERVON

TROTTEL (Mme NATHALIE) - LES BERLUS - 03290 DOMPIERRE SUR BESBRE - ☎ +334.70.34.63.81
TRUCHON (Mme ODILE) - 21 RUE PASTEUR - 51220 BRIMONT
TRUFFAULT (Mme ELODIE) - 2 LES FOSSES CENTRE EQUESTRE DES GRANDS FOSSE - 22980 PLELAN LE PETIT
TUAILLON (Dr. Vét. JEAN-CHRISTOPHE) - 16 RUE DE LA GARE - 70220 FOUGEROLLES - ☎ +333.84.49.16.80
TUAILLON (M. VINCENT) - LE BOIS BAN - 70300 ST SAUVEUR
TUAL (M. GUENOLE) - LE PATIS PIGEAUD - 44850 ST MARS DU DESERT
TURAUD (M. FRANCOIS) - 238 ROUTE DES GALOCHES - 42155 VILLEMONTAIS
TURLIN (M. FRANCOIS) - 12 RUE DE LA FORET - 77510 HONDEVILLIERS
TURPIN (M. DIDIER) - LE PETIT CORDELLEVILLE ROUTE DE MONT CAUVAIRE - 76690 CLERES
TURQUET (M. DOMINIQUE) - 5 KERVELARD - 22290 TRESSIGNAUX
TURQUOIS (M. GUILLAUME) - LE VAU - 37500 MARCAY
TURRETTINI (M. GERARD) - HARAS DE BOISY 309 CHEMIN DU CHATEAU DE BOISY - 74140 BALLAISON
TUYTTEN (Mme JULIE) - 10 CHEMIN DES ROMMES - 60820 BORAN SUR OISE
TY NEHUE (S.C.E.A.) - TY NEHUE - 56650 INZINZAC LOCHRIST



ULTRAMAR HORSES - VIA DELLA PINETA 23 - 61032 FANO PU - ITALIE
URANIE (S.A.R.L.) - 23-25 RUE DE BERRI - 75008 PARIS 08
URREA GARZON (M. LUIS EDOUARDO) - LIEU DIT GUICHAUMONT - 61500 BELFONDS - ☎ +332.33.39.78.20



VACHER (Mme AUDREY) - 1051 ROUTE DE COMPOSTELLE ROUTE DE COMPOSTELLE - 33240 LA LANDE DE FRONSAC
VAESKEN (Mme STEPHANIE) - POULHIBET - 56240 BERNE
VAGANAY (M. PIERRE-BENOIT) - 656 CHEMIN DE BOISSET - 69550 ST JEAN LA BUSSIERE - ☎ +339.74.76.63.62
VALCHERA (M. GILBERT) - 1 RUE DU BOURG - 71460 CHAMPAGNY SOUS UXELLES
VALETTE (Dr. Vét. PIERRE) - HARAS D'AUBIGNY ROUTE DE BOISSET - 42450 SURY LE COMTAL
VALETTE (Dr. Vét. PIERRE) - 163 RTE DES CHAMBONS - 42600 CHALAIN LE COMTAL
VALETY (Mme ANNE-CHARLOTTE) - 24 BIS ALLEE BERNARD PALISSY - 42300 VILLEREST
VALLARD (Mme SYLVIE) - LIEU DIT LA COLLONGE - 42820 AMBIERLE
VALLARD (Mme SYLVIE) - 257 E ROUTE DE LA COLLONGE - 42820 AMBIERLE
VALLEAU (M. JEAN-PHILIPPE) - 4 ALLEE DE COMPOSTELLE - 86240 CROUTELLE
VALLEAU (M. PASCAL) - LA NALIERE - 86190 BERUGES - ☎ +335.49.53.32.49
VALLEE (M. DANIEL) - LA CONTRIE - 61110 COUR MAUGIS SUR HUISNE
VALLEE (Mme LAURE-HELENE) - 116 IMPASSE LA CAUCHARDIERE - 76690 SIERVILLE
VALLENTIEN (Mme JENNIFER) - 238 ROUTE DE CHEZ VAUTHIER - 74520 CHENEX
VALLIN (M. GEOFFREY) - CHEMIN DU CHAPOTIER - 38138 LES COTES D AREY
VALLOIS (Mme CLEMENCE) - 3 RUE DU MARECHAL DROUET - 02250 ERLON
VALOGNES (Mme CAROLINE) - 654 RUE SAINT LAURENT URVILLE NACQUEVILLE - 50460 LA HAGUE
VAN AUBEL (Mme ANNEMEE) - CHEZ MAIRINE - 86430 LUCHAPT
VAN AUBEL (Mme ANNEMEE) - LA VALLEE DES CERFS CHEZ MAIRINE - 86430 LUCHAPT
VAN COLEN (M. LUC) - 20, RUE DES MOUTONS L'ETRIER DE MEZERVILLE - 76190 YVETOT
VAN DAM (Mme RENEE) - 14 ROUTE DU HAYS - 70800 FONTAINE LES LUXEUIL
VAN DEN BROEK (M. ADRY) - ALLEE DE PRANZAC LA PERUSE - 16270 TERRES DE HAUTE CHARENTE - ☎ +335.45.71.25.02
VAN DEN BROEK (Mme SANDRINE) - ALLEE DE PRANZAC LA PERUSE - 16270 TERRES DE HAUTE CHARENTE
VAN INGEN (Mme CARINE) - LE TARDE - 36290 MEZIERES EN BRENNIE - ☎ +332.54.38.12.30
VAN LIERDE (Mme COLINE) - 14 LE PATIS PIGEAUD - 44850 ST MARS DU DESERT
VAN RIJCKEVORSEL (M. ERIC) - KORTRIJKSTRAAT 173 LANGWATER - 8550 ZWEVEGEM - BELGIQUE
VAN ROMPU GRUSON (Mme CAMILLE) - 241 RUE BUCHART - 62136 LA COUTURE
VANDAMME (M. YVES-MARIE) - LES PREAUX - 49240 AVRILLE
VANDELANNOITTE (M. GUILLAUME) - 10 RUE D ARRAS - 62530 HERSIN COUPIGNY
VANDEBOSSCHE (M. JEROME) - 374B RUE DE SAINTES - 62575 HEURINGHEM
VANDENKERCKHOVE (Mme JULIE) - 7 RUE DE LA POINTE - 22590 PORDIC
VANDERVEENE (M. VINCENT) - 2252 ROUTE DE BLANGY - 14130 BONNEVILLE LA LOUVET
VANDEVOORDE (Mlle CAROLINE) - 58 RUE DE MOLIVEL - 59290 WASQUEHAL
VANDROUX (Mme FABIENNE) - LA MAISON NEUVE - 37240 CUSSAY - ☎ +332.47.92.00.90
VANET (Mme ANNE) - LE CLOUD - 23150 AHUN - ☎ +335.55.62.51.01
VANFLETEREN (Mme CATHERINE) - LES ECURIES DE JEAN BAPTISTE 4 LA PITANCE - 33920 ST GIRONS D AIGUEVIVES
VANHESTE (M. PASCAL) - FERME DE LA FOLIE LA FOLIE - 60590 FLAVACOURT - ☎ +333.44.84.80.28
VANNIER FILLATRE (Mme ARMELLE) - LE COUDRAY - 50370 BRECEY
VANNIER (M. FRANCK) - 15 RUE DES CANADIENS - 76730 THIL MANNEVILLE
VANNIEUWENHUYSE (M. ADRIEN) - 560 RUE DES MARRONNIERS NIEPPE - 59850 NIEPPE
VANSON (Mme CLAUDINE) - RUE DE LA PLACE - 80160 PROUZEL
VARENNESEQUITATION (S.A.R.L.) - CENTRE EQUESTRE DE VARENNESE 44 RUE BOIELDIEU - 91480 VARENNESE JARCY - ☎ +331.69.00.65.65
VARIOT (Mme CHRISTIANE) - LES LAVRIOTS - 71670 LE BREUIL - ☎ +333.85.55.15.14
VAROQUI (M. FABIEN) - 25 CHEMIN DE LA GRANGE AUX BOIS - 51530 CHAVOT COURCOURT
VASCHE (Mme AGNES) - 14 LA MADELEINE UTAH BEACH - 50480 STE MARIE DU MONT

VASCHE (Mme ANNE-CLAIRE) - 12 LA MADELEINE UTAH BEACH - 50480 STE MARIE DU MONT
VASCHE (M. FRANCOIS) - LA MADELEINE UTAH BEACH - 50480 STE MARIE DU MONT - ☎ +332.33.71.53.95
VASCHE (M. THOMAS) - 14 LA MADELEINE UTAH BEACH - 50480 STE MARIE DU MONT
VASSELET (M. STEPHANE) - 11 KERMOYSAN HUELLA - 29410 PLEYBER CHRIST - ☎ +332.98.88.87.26
VASSELET (Mme STEPHANIE) - 11 KERMOYSAN HUELLA - 29410 PLEYBER CHRIST - ☎ +332.98.88.87.26
VAUBRUN (M. ANTOINE) - LA CROIX DES AUMONES - 61100 AUBUSSON
VAUCHER (M. JEAN-PIERRE) - L'ECLECHE - 53350 ST MICHEL DE LA ROE
VAURES (M. FREDERIC) - GRANDE RUE ECURIES DU O'TAKEY DOMAINE DES 4 ORMES - 91630 AVRAINVILLE
VAUTHIER (M. RICHARD) - 74 CHEMIN DE LA VIE - 38490 CHIMILIN
VENTALON (M. PIERRE ANDRE) - 71 VALLON DE PASSE TEMPS - 13011 MARSEILLE 11
VERDA (M. SAMUEL) - 10 ROUTE DU BOIS DES CHEVRES LD LES BASSES BRARDIERES - 79250 NUEIL LES AUBIERS
VERDIER (Mme MARILYNE) - LES PEUPLIERS, GALLET - 41120 LE CONTROIS EN SOLOGNE - ☎ +332.54.20.22.49
VERDOSO EQUIDAE (S.A.R.L.) - 39 AVENUE PIERRE 1ER DE SERBIE - 75008 PARIS 08
VERGANI (Mme MARTA) - LA HACTIERE ROUTE DE PONTCHARDON - 61120 TICHEVILLE - ☎ +332.33.36.51.98
VERGELY (Mme CECILE) - 1 RUE JEAN DAUVIN - 50230 AGON COUTAINVILLE
VERGNE (M. THOMAS) - 26 RUE DE L'AMANDIER - 49390 Vernoil le fourrier
VERGNES (Mme EMILIE) - RANCILLAC - 82160 PARISOT
VERGUIN (Mme MATHILDE) - ECURIE VAN DYCK LES BAGES - 01990 BANEINS
VERITE (Mme OPHELIE) - 3 RUE DU MARAIS - 80600 GROUCHES LUCHUEL - ☎ +333.22.32.70.15
VERITE (Mme SARAH) - 3 RUE DU MARAIS - 80600 GROUCHES LUCHUEL
VERNAY (M. FRANCOIS) - LE GRELOUP FONTANES - 42140 FONTANES
VERNEY (Mme CAROLINE) - 8 LA BICHE DE CHEMERE - 44680 CHAUMES EN RETZ
VERNILLAT (Mme EMILIE) - AGLAND - 58330 BONA
VERNIN (Mme CLARE) - L'ALLEE - 42430 ST JUST EN CHEVALET
VERNIN (M. JEAN) - HARAS DES ALLEES L'ALLEE HARAS DES ALLEES - 42430 ST JUST EN CHEVALET
VERRI FAU (Mme ANNE LAURE) - 62 IMPASSE DU TAPAS LIEUT DIT ENTOURETTES - 31340 VILLEMUR SUR TARN
VERRIER (Mme SARAH) - 5C RUE DE VILLENEUVE - 10320 JEUGNY
VERZA (Mme MAGALI) - 6 ROUTE DU VAL LE MALASSIS - 27510 PRESSAGNY L ORGUEILLEUX
VESSIERE (M. VINCENT) - 17 RUE PRINCIPALE - 57730 LACHAMBRE
VESTU (Mme MURIEL) - 304 ROUTE DE LA FERME - 76119 STE MARGUERITE SUR MER
VEYLON DE BRIERE (G.A.E.C.) - 32 ROUTE DE BERT - 44570 TRIGNAC - ☎ +332.40.90.38.98
VEYRIAC (Mme AMANDINE) - 7 LOTISSEMENT DE L'ETANG - 12390 RIGNAC
VEZZADINI (Dr. Vét. LORENZO) - 89 ROUTE DE PORTBAIL - 50390 ST SAUVEUR LE VICOMTE - ☎ +332.33.21.50.11
V'GAS BC (S.C.) - SC V' GAS BC LE HARROIR - 37230 PERNAY
VIAL (M. BERTRAND) - LA FRENEE - 42510 BUSSIERES - ☎ +334.77.27.90.66
VIALARET (M. ROLAND) - LE BUISSONNET - 12800 QUINS - ☎ +335.65.74.36.51
VIALLY (M. RAYMOND) - LE PORT - 42210 MARCLOPT - ☎ 04.66.38.47.24
VIANDIER (M. ALEXIS) - ECURIE AV 72 LA SOULBOURDE - 72170 SEGRIE
VIANDIER (M. ALEXIS) - LA SOULBOURDE - 72170 SEGRIE
VIARD (Mme ISABELLE) - 1409 CHEMIN BUFFAN - 45360 CERNOY EN BERRY
VIARGUES (Mme VERONIQUE) - CURAT - 31230 MONTESQUIEU GUITTAUT
VIART (M. YVES) - LA POLKA LES CLOUZEUX - 85430 AUBIGNY LES CLOUZEUX - ☎ +332.51.40.39.93
VICHORSES VICHORSES (S.A.R.L.) - VICHORSES 2 CHEMIN DU VAL CHIQUET - 14130 ST GATIEN DES BOIS
VICHOT (M. PHILIPPE) - LE COURTELAY - 14400 MOSLES
VICTORIA (Mme AMELIE) - 1 RUE JEAN MARIE ECORCHARD - 35131 CHARTRES DE BRETAGNE
VIDART (Mme MELISSA) - 1 RUE DU GENIE - 10170 DROUPT ST BASLE
VIDEAU (Mme CLAIRE) - LE MENATEAU - 16110 YVRAC ET MALLEYRAND
VIDEAU (Mme MARIE JOSE) - 4 ROUTE DES METAIRIES LIEU DIT LE MENATEAU - 16110 YVRAC ET MALLEYRAND
VIDY (Mme CLOE) - 9 SQUARE JOSEPH AROT - 35000 RENNES
VIELLE (M. JUDICAEL) - 20 CHEMIN DE MENOUX - 74350 CERCIER
VIEL (M. JOHAN) - 18 ROUTE DE LA SAIRE VILLAGE SUCERES - 50760 REVILLE
VIEL (M. JOHAN) - 21 ROUTE D ISIGNY - 14330 LE MOLAY LITTRY
VIELLE (Mme MATHILDE) - 560 RUE DES MARRONNIERS - 59850 NIEPPE
VIENOT (Mme ANNE SOPHIE) - LA MITERIE - 61130 ST GERMAIN DE LA COUDRE - ☎ +332.33.83.32.88
VIEUX (Mme LAURENCE) - 1 LA CHAPOTIERE - 85130 CHANVERRIE
VIGNAGA (M. ETIENNE) - 4 RUE DES LABOUREURS - 31800 ST GAUDENS
VIGNAUD (M. LAURENT) - HARAS DU LOZON 9 RUE DU VAL - 50570 REMILLY LES MARAIS - ☎ +332.33.05.84.43
VIGNEAU (M. QUENTIN) - 54 ROUTE DE GELOS - 64290 GAN
VIGUIE (Mme MICHELE) - ELEVAGE DE MELS - 46090 LAMAGDELAIN - ☎ +335.65.35.79.78
VILAIN (M. BERNARD) - LA BRIDELIERE CHIGNE - 49490 NOYANT VILLAGES
VILAIN (Mme FREDERIQUE) - 27 RUE MAURICE ROMAGON - 10000 TROYES
VILAIN (Mme NATHALIE) - 8 RUE DE NORMANDIE - 95810 EPIAIS RHUS
VILAIN (Mme NELLY) - LA BRIDELIERE - 49490 NOYANT VILLAGES
VILAIN (M. YANNICK) - 6 RUE DU PONT - 89800 CHEMILLY SUR SEREIN
VILAIR ARMADA (Mme CATHERINE) - 4 LA CROIX VERTE - 22100 QUEVERT
VILLAGE EQUESTRE DE CONCHES (S.A.S.) - LE FRESNE - 27190 CONCHES EN OUCHE - ☎ +332.32.30.22.56
VILLAIN (M. DANIEL) - 7 LA PAGELLERIE - 50210 ST DENIS LE VETU - ☎ +332.33.46.80.78
VILLAREALE (M. CYRIL) - 15 RUE FRANCOIS COLI LIEU DIT MIGALON - 42160 ANDREZIEUX BOUTHEON
VILLERS (Mme VIRGINIE) - 3 ECURIE DES LICHERES CHAINQ - 89570 NEUVY SAUTOUR - ☎ +333.86.43.48.64
VILLOTTE (M. LUCIEN) - ELEVAGE DE LA VIGNE 26 CHEMIN DE L EGLISE - 14130 TOURVILLE EN AUGE - ☎ +332.31.64.04.63
VILTARD (M. ANTHONY) - 1 CHEMIN DU SEC ITON LES BOSCHERONS - 27190 GAUDREVILLE LA RIVIERE
VILTROUVE (Mme JOCELYNE) - 30 LES EPINERAISES - 28250 LE MESNIL THOMAS - ☎ +332.37.37.79.39
VIMPERE (M. DOMINIQUE) - VIMPERE DOMINIQUE LOGIS LE PARC 33 AVENUE VERGNE - 16300 BARBEZIEUX ST HILAIRE
VINCE (Dr. Vét. BENOIT) - HARAS D'AUBIGNY ROUTE DE BOISSET - 42450 SURY LE COMTAL

VINCENDON (M. YANN) - TIRVOLET - 43620 ST PAL DE MONS
VINCENT (Mme GABRIELLE) - 19 RUE ROBERT LA MAGNIFIQUE CERISY LA FORET - 50680 CERISY LA FORET
VINCENT (M. JULIEN) - ELLIPSE LA BROCHARDAIS - 44260 MALVILLE
VINCENT (Mme LAURENE) - 650 ROUTE DE MONTONY - 01800 LE MONTELLIER
VINCENT (M. LAURENT) - 19 RUE ROBERT LE MAGNIFIQUE - 50680 CERISY LA FORET
VINOIS (M. MATHIEU) - 8 RUE DE PARIS - 94510 LA QUEUE EN BRIE
VINOIS (Mme MATHILDE) - 8 RUE DE PARIS - 94510 LA QUEUE EN BRIE
VIOLET (M. PIERRE) - LES BAS FOSSES - 61170 ST AUBIN D APPENAI
VIOLLEAU (M. RODRIGUE) - 640 RUE DES VOLETTES - 85220 COMMEQUIERS
VIOLLET (M. JEAN-CLAUDE) - 2 MOULIN DE BATILLY - 89116 LA CELLE ST CYR - ☎ +333.86.99.01.06
VIOT (Mme ALEXANDRA) - 8 BIS CHEMIN DES BRUYERES - 77515 LA CELLE SUR MORIN
VITAU (Mme BARBARA) - 12-14 AVENUE VION WHITCOMB - 75016 PARIS 16
VIVIER (Mme ALEXANDRA) - 1 IMPASSE FRANCOIS DELARUE - 63410 MANZAT
VIVIER (Mme VICTOIRE) - LES MOREAUX - 03230 THIEL SUR ACOLIN - ☎ +334.70.42.52.48
VIX (M. DOMINIQUE) - ELEVAGE DU BOBOIS 17 RUE DU GENERAL KOENIG - 67330 NEUWILLER LES SAVERNE - ☎ +333.88.70.09.11
VIZADE (Mme MARY MAXIME) - 2687 CHEMIN DE SABLARET BENESSE MAREMNE - 40230 BENESSE MAREMNE
VO VAN TAO (Mme ESTELLE) - 2310 RUE DE LA PETITE CHAUDIERE - 08230 ROCROI - ☎ +333.24.29.72.21
VOELTZEL (M. THOMAS) - 3 ROUTE DE BEZU - 27140 ST DENIS LE FERMENT - ☎ +332.32.55.77.03
VOGT (Mme CLEMENCE) - 7 RUE DU 1ER MAI RUELISHEIM - 68270 RUELISHEIM
VOGT (M. PASCAL) - 10 RUE DE L'EGLISE - 68270 RUELISHEIM
VOISIN (Mme MARINE) - 9 RUE ETROITE - 16110 TAPONNAT FLEURIGNAC
VOISIN (M. STEPHANE) - 9 RUE ETROITE - 16110 TAPONNAT FLEURIGNAC
VOLKAERT (Mme FREDERIQUE) - 2 LE PONT AUREY LA ROUSSIERE - 27270 MESNIL EN OUCHE - ☎ +332.32.45.56.11
VOLKAERT (Mme IRIS) - MANOIR DU PLESSIS - 27230 ST GERMAIN LA CAMPAGNE - ☎ +332.32.44.75.76
VOLKAERT (Mme IRIS) - 1 CHEMIN DU PLESSIS - 27230 ST GERMAIN LA CAMPAGNE
VOLKAERT (M. PHILIPPE) - LE PONT AUREY LA ROUSSIERE - 27270 MESNIL EN OUCHE - ☎ +339.74.62.05.61
VORPE (M. FRANCOIS) - GRAND RUE 33 - 2710 TAVANNES - SUISSE
VOUZELAUD (Mme SOPHIE) - LA GARANCHERE - 28160 MOTTEREAU
VOYDEVILLE (Mme LISE) - 32 AVENUE DU CHATEAU - 54220 MALZEVILLE
VOYER (M. ANTHONY) - 47 RUE CLAUDE DEBUSSY 85000 LA R - 85000 LA ROCHE SUR YON
VU PHUONG (Dr. Vét. LUDIVINE) - 127 GRANDE RUE CABINET VETERINAIRE - 50530 SARTILLY BAIE BOCAGE
VUATTOUX (Mme MARY) - 93 ALLEE DE LA BERGERONNETTE - 88800 VITTEL - ☎ +333.29.08.40.04
VUILLEMOT (M. BRUNO) - 1 RUE DU CALVAIRE - 89800 AIGREMONT
VUILLOD (M. TEDDY) - LIEU DIT PAU - 47700 RUFFIAC
VUNGO (M. FRANCOIS) - 48 RUE GUERARD - 27140 ST DENIS LE FERMENT - ☎ +332.32.55.24.70



WAELES (M. ROBIN) - ECURIES DES Z'ARTS 1625 LA BOURDETTE - 82800 VAISSAC
WALD (Mme SANDRA) - 12 RUE DE STRASBOURG REITWILLER - 67370 BERSTETT
WALDBAUM (Mme DAPHNE) - 22 RUE D EDIMBOURG - 75008 PARIS 08
WANDJI (M. BRUNO) - 53 RUE NEUVE - 78490 LES MESNULS
WANNER (M. ALPHONSE) - 31 ROUTE DE LA BAIE ARDEVON ARDENON - 50170 PONTORSON
WARNIER (Mme EVELYNE) - 125 RUE MICHEL BOVILLOT LES VARENNES - 71250 MAZILLE
WAROT MAUFFAIT (Mme LAETITIA) - 53 ROUTE DE LUMBRES HAMEAU SAINT PIERRE - 62380 WISMES - ☎ +333.21.39.61.99
WASCHBURGER (Mme CECILIA) - 14 RUE ST ANTOINE - 57670 NELLING
WEIGEL (M. ANTHONY) - CHEMIN DES CHENERIES ECURIE WA - 45240 LA FERTE ST AUBIN
WEIL (Mme DENISE) - LES ECURIES D'ADONIS - 16300 VIGNOLLES
WEILL (Mme ALICE) - 10 RUE CLAUDE MONET - 92100 BOULOGNE BILLANCOURT
WEISS (Mme HENRIKKA) - C/O SCI CHATEAU DE CHEVRY 340 CHEMIN DE VIE DE L'AUGE - 01170 CHEVRY
WENGER (Mme CLAIRE) - LES OLIVERIES - 79430 LA CHAPELLE ST LAURENT
WERLE (Mme LOU ANNE) - LA SANGUINIERE ROUTE DE ST BRICE - 72300 SABLE SUR SARTHE
WERLY HORSES TEAM (S.A.R.L.) - 19 RUE DU RUISSEAU BIRLENBACH - 67160 DRACHENBRONN BIRLENBACH - ☎ +333.88.80.48.76
WIART TELLIER (Mme JOCELYNE) - 5 RUE DE ROCQUIGNY - 80360 MESNIL EN ARROUAISE
WIDMER STREULI (Mme ANDREA) - HARAS VAUCOULMIN - 03460 AUROUER
WIERRE (Mme VIOLAINE) - 88 CHAUSSEE SAINT PIERRE - 80080 AMIENS
WILD (Mme MARIE) - 42 RUE DE PARIS - 69890 LA TOUR DE SALVAGNY
WILLEKENS (M. EMMANUEL) - 06 RUE DE SAILLY - 62450 ROCQUIGNY
WILLEM (M. AXEL) - 42 ROUTE DE DUCLAIR - 76840 ST MARTIN DE BOSCHERVILLE
WILLEM (Mme MARIE-GABRIELLE) - 42 ROUTE DE DUCLAIR - 76840 ST MARTIN DE BOSCHERVILLE
WILLIAMS (Mme HELEN) - LIEU DIT CANTOCOUCUT - 32160 COULOUME MONDEBAT
WILLIAMS (Mme SUSAN) - 5 RUE RATAUD APPARTEMENT 30 ESCALIER 3 - 75005 PARIS 05 - ☎ +331.47.07.02.81
WILMET (M. MATHIEU) - 17 CHEMIN DE CORNALON - 69150 DECINES CHARPIEU
WIRTH (Mme CLAUDIA) - LEESTRASSE 27B - 8132 EGG B ZURICH - SUISSE
WITTMER (Mme ANNE) - 18 RUE DU MOULIN DE BECHEREAU - 78720 LA CELLE LES BORDES
WOLFF (Mme ANAIS) - 26 RUE DES ROSES - 67190 MUTZIG
WOLFF SESSACQ (S.C.E.A.) - 4 LIEU-DIT MOURFIC - 33210 COIMERES
WOZNAK (Mme SEGOLENE) - 3 RUELLE DU MARAIS - 59252 WASNES AU BAC
WYSS (Mme MARIE JOSE) - 29 RUE DE RECHOTTE - 90140 AUTRECHENE



XHEMAL (Mme NOEMIE) - 107 CHEMIN DU PERRIER L'HOPITAL LE GRAND - 42210 L HOPITAL LE GRAND
XHEMAL (Mme VERONIQUE) - 38 ROUTE DE LA MEARIE - 42170 ST JUST ST RAMBERT



YARDIN (M. FRANCOIS) - 2 ROUTE DE LA PIROURIE - 50580 FIERVILLE LES MINES
YGREC (M. ALAIN) - 2 PROMENADE DU QUART DE LUNE - 55150 DAMVILLERS
YZA CHEVAUX (S.C.) - 15 RUE GENERAL DROUOT - 54000 NANCY



ZAIOUNE (Mme MYRIAM) - 30 RUE DE SARRALTROFF ECURIE NDL - 57400 HILBESHEIM
ZARAZIR (Mme MAGALIE) - 3 RUE PAUL BELMONDO - 95440 ECOUEN
ZARB (Mme FLORENCE) - 7, RESIDENCE LA ROSERAIE - 50160 ST AMAND VILLAGES
ZARB (Mme FLORENCE) - 5 LA MAISON NEUVE - 50680 MOON SUR ELLE
ZEGHDOUDI (Mme CORINNE) - LA MAISON NEUVE - 53360 HOUSSAY
ZEGHDOUDI (M. YUSEPH) - MAISON NEUVE - 53360 HOUSSAY - ☎ +332.43.07.77.06
ZIVELIA HORSE (S.C.E.A.) - 1 AVENUE DE JOINVILLE - 60500 CHANTILLY
ZORAT (Mme ANTONIA) - VIA CAVOUR 2 - 10067 VIGONE - ITALIE
ZWAENEPOEL (Mme NATHALIE) - LE CROT MONIAL - 71320 ST EUGENE



2EP ELEVAGE DE SAINT-CLAIR (S.C.E.A.) - FERME DU SALE - 10210 CHAOURCE

INDEX DES PRODUITS

INDEX DES PRODUITS



5686 NUMERO ZERO (HU), 125
NUMERO UNO (NL)



A D'AUNIS, 147
QUITE EASY (DE)

A FUTEE DE WY, 51
DIAMANT DE SEMILLY

A KYSS, 51
DIAMANT DE SEMILLY

A LA MISS DE BUSSEOL, 123
NORWAY DE LA LANDE

A PROPOS DE VAINS, 529
ROMANTIQUE DE VAINS

A SEXY BACK PLEVILLE Z (BE), 3
AIR JORDAN (DE)

A TOI DE PRIM', 41
CONTERNO GRANDE (DE)

AACHEN DU ROUET, 167
UNTOUCHABLE M (NL)

AAGJE VAN HET CAUTERHOF (BE), 162
TOULON (BE)

AARHOF'S CALIANO (CH), 31
CATOKI (DE)

ABACAROS, 505
QUOIRIE BLUE

ABBADALLI, 122
NIPPON D'ELLE

ABOU SIM BEL, 160, 379
TINKA'S BOY (NL), *JIVA DE CHALAMONT*

ABRICOT ENNEMELLE, 137
QUAPRICE BOIMARGOT QUINCY (DE)

ABRIL JICONTA (AR), 40
CONTENDRO (DE)

ABSINTH DES BALEINES, 51
DIAMANT DE SEMILLY

ABSINTHE DU LOIR, 146
QUINOTO BOIS MARGOT

ABSINTHE DU ROZEL, 115, 392
MYLORD CARTHAGO, *LAQUINTA DU ROZEL*

ABSOLHUT, 142
QUICK STAR

ABSOLUT DE LACKE, 51
DIAMANT DE SEMILLY

ABSOLUT GOLD, 85
GRAFENSTOLZ (DE)

ABSOLUTE DREAM, 51
DIAMANT DE SEMILLY

ABSOLUTE DU MIO, 115
MYLORD CARTHAGO

ABSOLUTELY RAVEL, 474
PRIMA DE RAVEL

ABUNABAB, 568
SYBELLE DU MURIER

ACAJOU RUMEL, 99
KANNAN (NL)

ACAPULCO GRAVELOTTTE, 127
OLIVI (NL)

ACCROCHE TOI, 13
BALOUBET DU ROUET

ACROBATE DE L'HERSE (BE), 100
KASHMIR VAN'T SCHUTTERSCHO (BE)

ACROBATE DU POTIER, 151
ROMANDO DE L'ABBAYE

ACTION BREAKER (BE), 88
HEARTBREAKER (NL)

ACTION DU PHARE, 146
QUILVARO DE LYR

ACTION JO, 99
KANNAN (NL)

ACTROS MOUCHE, 439
OLYMPE MOUCHE

ADAGE DU VERNAY, 578
TEMLAVIE DU RONDEAU

ADAGIO D'ISCLA, 549
SEPHORA SONZEENNE

ADAGIO DE TALMA, 102
LAMM DE FETAN

ADAGIO DU LYS, 515
REDOWA FONTANEL

ADAGIO IV, 144, 145
QUIDAM DE REVEL

ADAM DU MURGER, 146
QUIDAM DE REVEL

ADASH DU BOILUCAS, 51
BAYARD D'ELLE

ADDA CAESAR (BE), 21
CAESAR VAN DE HELLE (DE)

ADDICT DE MASSA, 153
SAN AMOUR (DE)

ADEN DE LA ROSE, 164
UGANO SITTE (BE)

ADEQUAT DES COTEAUX, 160
TINKA'S BOY (NL)

ADIAMOOD DE L'ABBAYE, 181
WINNINGMOOD VD ARENBERG (BE)

ADONIS DU LANDEY, 435
ODYSSEE DU LANDEY

ADONIS ST LOIS, 104
L'ARC DE TRIOMPHE (DE)

ADORO DE PLEVILLE, 479
QASIJOLIE DE PLEVILLE

ADRIANA D'ARGOUGES, 105
LAUTERBACH (DE)

ADULIS DE KREISKER (LU), 552
SHIREL DE KREISKER

ADZARO DE L'ABBAYE, 138
QUAPRICE BOIMARGOT QUINCY (DE)

ADZARO DES CHARMILLES, 436
OLAOSTIEPY

AERTBREAKER (BE), 88
HEARTBREAKER (NL)

AFKO HAS, 102, 380
LAMM DE FETAN, *JOLYGOLD DU NOE*

AFTER EIGHT SEMILLY, 429
NUIT DE REVE SEMILLY

AGANIX DU SEIGNEUR (BE), 125
OGANO SITTE (BE)

AGILITY DE CAUX, 136
QUALITY BOIS MARGOT

AGLAE DE BACON, 454
PALATIAL D'ARCELIERE

AGORA DE BORDENAVE, 85, 409
GRAFENSTOLZ (DE), *MILADY DE BORDE-NAVE*

AGORIA DES ROQUES, 57
DOLLAR DELA PIERRE

AGRA DIAMOND PLUVERTS, 181
WINNINGMOOD VD ARENBERG (BE)

AGRENATE LA VERCHERE, 411
MISS MERZE

AHUN DU MOUTIER, 412
MOUETTE DE CRESNAY

AIGLON ROUGE, 118
NARCOS II

AIGRETTE DE BLONDEL, 401
MA PASSION

AIKITA DES FRIMONTS (BE), 28
CARTIER VD HEFFINCK (DE)

AIR DE NORMANDIE, 117
NARCOS II

AIR FORCE GEM, 152
ROYAL FEU

AIR FORCE ONE, 150
ROCK'N ROLL SEMILLY

AIR JONHSEN Z (BE), 3
AIR JORDAN (DE)

AIR PICARDIE, 389
LA FILLE DE L'AIR

AIRMES DES BALEINES, 51, 53
DIAMANT DE SEMILLY

AISANCE DU ROUET, 110
LUCCIANNO

AISHA DES CARMILLES, 560
SORAYA DE BEAUFOUR

AITA D'AM, 546
SCALA DE L'ARZ

AJACCIENNE, 22
CALVARO (DE)

AKA DES LOGES, 132
POOR BOY (DE)

AKA FIFTY CENTS, 58, 506
DOLLAR DU MURIER, *QUOLOMBIA DE VAINS*

AKAZI THELEME, 120
NEWTON DE KREISKER

AKHENATON D'AMONT, 383
KALINKA D'AMONT

AKILE TOP, 150
ROCK'N ROLL SEMILLY

AKIRO DE LYR, 22
CALVARO (DE)

AKKA DE LA ROQUE, 99
KANNAN (NL)

AKKATO DU BORGET, 156, 440
STAKKATO (DE), *OMBRE DE TOSCANE*

AKTION DE BELHEME, 105
LAUTERBACH (DE)

AL CAPONE DU CHARME, 128
ONCLE POL

AL CAPONE DU PHARE, 427
NOUBA DE BUCAILLE

AL PACINO TEAM JOY, 495
QUESNIA DU RESTIC

ALABAMA BO REGARD, 153, 439
SALTO DE L'ISLE, *OLYMPIA DE BEAUJOUR*

ALADIN DES BRIMBELLES, 659
WADYS MAIL (NL)

ALADIN DU DOMAINE, 432
O'BETTY DU DOMAINE

ALADIN DU GAST, 125
OGANO SITTE (BE)

ALAI DE CHEZ NOUS, 125
OGANO SITTE (BE)

ALALA AU CHENE, 542
SAMBA DU CHENE

ALALO DE BLONDEL, 566
SURPRISE DE BLONDEL

ALAMEME, 457
PARLAMEME

ALANA, 51
DIAMANT DE SEMILLY

ALANA RS (BE), 97
KANNAN (NL)

ALANINE DE VAINS, 5
ALLEGRETO

ALASCIO VAN DE BOCHTEN (BE), 97
KANNAN (NL)

ALASKA DE KERDOEN, 436
OK START

ALASKA DU GAST, 503
QUIRLADE DU GAST

ALBA CASTELFORTE, 51, 425
DIAMANT DE SEMILLY, *NOBLESSE D'ELLE*

ALBA LOCA, 289
DONNA (BE)

ALBAN DU CHATEAU, 97, 534
KALASKA DE SEMILLY, *ROXANE DU CHATEAU*

ALBANO DE PONTHUAL, 103, 430
LANDO (DK), *NUNUTT DE PONTHUAL*

ALBION D'EFFEUILLEERS, 151
ROMANDO DE L'ABBAYE

ALCAPONE DES CARMILLE, 52
DIAMANT DE SEMILLY

ALCAZAR DU MOULIN, 115
MYLORD CARTHAGO

ALDINN VILLERS, 441
ONDELIN VILLERS

ALDO DE L'ETAPE, 7
APACHE D'ADRIERS

ALDO DU MANOIR, 93
IOWA (NL)

ALDO DU PLESSIS, 129
ORIENT EXPRESS

ALEA DE LA MARQUE, 115, 388
MYLORD CARTHAGO, *KOLEA DU CHATEAU*

ALEA JACTA EST SALAM, 526
RIVIERE DE L'AIROU

ALEJANDRO D'YSBEL, 156
SOLIMAN (DE)

ALENTEJO, 118, 507
NARTAGO, *RADJA DE LAUBRY (BE)*

ALESANDRO DE PLEVILLE, 543
SANDRO'S GIRL DE PLEVILLE (DE)

ALESIA DU PRIEURE, 63
ELAN DE LA COUR

ALFA DU MARE, 140
QUAT'SOUS

ALIAS WATCH, 52
DIAMANT DE SEMILLY

ALIBI DE LA ROQUE, 115
MYLORD CARTHAGO

ALIBI DE THEYSSAMY, 147, 442
QUITE EASY (DE), *ONE LOVE DE THEYSSAMY*

ALICANTE (NL), 29
CASALL (DE)

ALICANTE DE MOUNE, 22
CALVARO (DE)

ALICANTE DE SEILLE, 13, 366
BALOUBET DU ROUET, *HOLGA DES BIGNONS*

ALIDEE DU GONGE, 150
ROCK'N ROLL SEMILLY

ALIENOR DE B'NEVILLE, 433
OCEANE DE B'NEVILLE

ALINE DE JARSAY, 473
PRALINE DE KREISKER

ALINEA DU THOT, 479
QARA DU THOT

ALISEA DE PRESLE, 98
KANNAN (NL)

ALITA DES ISLES, 115
MYLORD CARTHAGO

ALITY DU PHAEL, 123
NORMAN PRE NOIR

ALIX DE LA BREVIE, 42
CONTROE (DE)

ALIX DES IBIS, 413
MUTINE DES IBIS

ALIZE DES ISLES, 106
LE TOT DE SEMILLY

ALIZEE DE RIBAUD, 464
PERVENCHE DE RIBAUD

ALIZEE DU DONJON, 402
MAGIE DU DONJON

ALIZEE DU MESNIL, 467
PIN UP DU MESNIL

ALIZEE IMPERIALE, 150
ROCK'N ROLL SEMILLY

ALKOUMI DE SOLMA, 52
DIAMANT DE SEMILLY

ALL GOLD DES ISLES, 441
ON MY HEART DES ISLES

ALL RIGHT DU GENET, 5
ALLEGRETO

ALL STAR DUTOURAIL, 477
P'TITE PUCE DUTOURAIL

ALLDREAM DELACENSE, 95, 441
JENNY DE LA CENSE, *OMBRELLE DE LA LONDE*

ALLEGRA, 103, 535
LANDO (DK), *ROYCE DE KREISKER*

ALLEGRA JO, 52
DIAMANT DE SEMILLY

ALLELUIA LILI, 95
JOHNNY BOY II

ALLEZ LULU, 401
MA P'TITE LULU

ALMA DU MILON, 457
PARISIENNE DU LOZON

ALME DE LA HAYE, 140
QUAT'SOUS

ALOHA DE PRESLE, 52
DIAMANT DE SEMILLY

ALOHA DU DAME, 427
NOSCA DU DAME

ALOLA DE LA CENSE, 397
LOLA DE LA CENSE

ALOMA DE GRANDCAMP, 455
PALOMA DU TALUS

ALONZO D'ETE, 174
VERDI (NL)

ALOTHAIN DE BLONDEL, 120
NEWTON DE KREISKER

ALOUETTE D'EOLE, 115
MYLORD CARTHAGO

ALOUETTE DE L'ARZ, 500
QUILOA DE KERIZAC

ALPACHINO LADY, 150
ROCK'N ROLL SEMILLY

ALPHA DU CHENE, 52
DIAMANT DE SEMILLY

ALQUAZAR DE MASSA, 153
SAN AMOUR (DE)

ALTA'IR DE LA LANDE, 58
DOLLAR DU MURIER

ALTAHIR D'ASTREE, 542
SAMBA D'ASTREE

ALTAIR DE LA CENSE, 95
JENNY DE LA CENSE

ALTAIR DU VAL HENRY, 439
OLYMPIA MAIL

ALTEA DE SAINT'A, 22
CALVARO (DE)

ALTEA DU POMIEZ, 147, 405
QUITE EASY (DE), *MARIOSIA DE LA SEE*

ALTERNEXT Z (BE), 308
ERYTHREA VD SCHRUBERG (BE)

- ALTESSE DE BREKKA**, 153
SALTO DE L'ISLE
- ALTESSE DE L'ORMEAU**, 93
IOLISCO DE QUINHON
- ALTESSE DES LUTHIERS**, 600
TZATZIKI DE LA POMME
- ALTESSE DU BOELE**, 117
NARCOS II
- ALTESSE DU FRESNE**, 489
QUEEN DU FRESNE
- ALTESSE STAR**, 438
OLISTAR
- ALTO DE DRACY**, 400
LUXE DU PRIOLET
- ALTO DE TALMA**, 143, 144
QUID DE TALMA
- ALVARO DE LOUAN**, 22
CALVARO (DE)
- ALVARO DE REVE**, 428
NOUBA FRIVOL
- ALVARO DU GUE**, 22
CALVARO (DE)
- ALVARO DU TALUS**, 492
QUELLE DU TALUS
- ALVARO MONGRENIER**, 22
CALVARO (DE)
- ALWAYS DE COMBRAILLE**, 129
OSCAR DES FONTAINES
- AMADEUS D'ICK**, 596
TRACY D'ICK
- AMADEUS D'ONCIERES**, 13
BALOUBET DU ROUET
- AMADEUS DE B'NEVILLE**, 413
MUSIQUE DE B'NEVILLE
- AMADEUS DU TERTRE**, 117
NARCOS II
- AMALFI DE PONTHUAL**, 97
KALASKA DE SEMILLY
- AMALGAME D'ARGENT**, 518
REMOISE D'ARGENT
- AMANDE DE B'NEVILLE**, 129, 462
OSCAR DES FONTAINES, *PERLE DE B'NEVILLE*
- AMANDE DU GRANIT**, 535
ROYALTY DU GRANIT
- AMANT DU CHATEAU**, 52, 53, 505
DIAMANT DE SEMILLY, *QUOKINE DU CHATEAU*
- AMARENA DE LA VIOLE**, 534
ROXANNE DE LA VIOLE
- AMARETO DE LA PERELLE**, 52
DIAMANT DE SEMILLY
- AMARETTO DU SURGEON**, 181
WINNINGMOOD VD ARENBERG (BE)
- AMARULA DU CERF**, 52
DIAMANT DE SEMILLY
- AMAZONE DE RUBERCY**, 122
NIPPON D'ELLE
- AMBRE CHAQUESNE**, 76
FLIPPER D'ELLE
- AMBRE D'ELINCOURT**, 396
LITCHIE DE BERNOT
- AMBRE DE COURCEL**, 388
KOLEA DU CHATEAU
- AMBRE DE LA CENSE**, 89
HELIOS DE LA COUR II
- AMBRE DE LAUNAY**, 105, 530
LAUTERBACH (DE), *ROSE DE LAUNAY*
- AMBRE DES BLES**, 432
OBLADY DES BLES
- AMBRE DU LOGIS**, 130
PAMPHILE
- AMBRE PLATIERE**, 442
ONDINE PLATIERE
- AMBRE ROYALE (BE)**, 97
KANNAN (NL)
- AMBROSIO D'ALCY**, 20
CABDULA DU TILLARD
- AMELHYA**, 457
PARCOTE
- AMELIE DE LUX**, 100
KASHMIR VAN'T SCHUTTERSCHO (BE)
- AMELON VAN DE BOSRAND (BE)**, 28
CARTANI (DE)
- AMERICANO DE KREISKER**, 52
DIAMANT DE SEMILLY
- AMERIQUE LANDAIS**, 89
HELIOS DE LA COUR II
- AMETHYSTE DU COTY**, 52
DIAMANT DE SEMILLY
- AMI DE LA FOSSE**, 117, 118
NARCOS II
- AMI Z (BE)**, 3
AIR JORDAN (DE)
- AMIELULU D'AUBIGNY**, 443
ONOLULU D'AUBIGNY
- AMIGO CHANCE**, 565
SUNDAY CHANCE
- AMILTON DE L'ABBAYE**, 52
DIAMANT DE SEMILLY
- AMIRAL D'EOLE**, 22
CALVARO (DE)
- AMIRAL D'OZ**, 76
FLIPPER D'ELLE
- AMIRAL DE ROQUELINE**, 105
LAUTERBACH (DE)
- AMITIE DES DOUCES**, 52
DIAMANT DE SEMILLY
- AMOS DE MARES**, 140
QUAT'SOUS
- AMOS DE ST SIMEON**, 38
CONSUL DL VIE Z (BE)
- AMOJAJ**, 57
DOLLAR DU MURIER
- AMOUR D'EOLE**, 52
DIAMANT DE SEMILLY
- AMOUR D'UN JOUR**, 573
TANAGRA D'AMOUR
- AMOUR DU CLAUZET**, 63
ELAN DE LA COUR
- AMOURETTE DE LA DIME**, 131
PANAMA TAME
- AMSTRONG DE MOYON**, 150
ROCK'N ROLL SEMILLY
- AMY DE BEAUFOUR**, 22, 430
CALVARO (DE), NYASSA
- ANABELLE DE CAUDARD**, 126
OLALA DE BUISSY
- ANAELLE DE LOJOU**, 7, 426
APACHE D'ADRIERS, *NOLWIN DE LOJOU*
- ANAKENA LANDIFER**, 147
QUITE EASY (DE)
- ANAKINE DE GANI**, 607
ULTIMA DU SEIGNEUR (BE)
- ANALYSE STE HERMELLE**, 125
OGANO SITTE (BE)
- ANARCOS**, 118
NARCOS II
- ANCHORAGE CHARMETE**, 160, 335
TINKA'S BOY (NL), *FYDJIE DES SARRES*
- ANDAIN DU THALIE**, 22
CALVARO (DE)
- ANDIAMO SEMILLY**, 52, 53
DIAMANT DE SEMILLY
- ANDJI DE COUCY**, 25
CANTURO (DE)
- ANDO DE LA SOIRE**, 103
LANDO (DK)
- ANELKA DORAL**, 63
ELAN DE LA COUR
- ANGEL OF ME VT HAZELARENH (BE)**, 88
HEARTBREAKER (NL)
- ANGELA D'ORCHIS**, 110
LUCCIANNO
- ANGELINA DU TER**, 69, 518
EUROCOMMERCE BERLIN (DE), *RELINDA DU TER*
- ANGELINA GIBAY**, 52
DIAMANT DE SEMILLY
- ANGELO DE KERGOLVE**, 132
POPSTAR LOZONAIS
- ANGELO DU BESSIN**, 131
PANAMA TAME
- ANGELO MAIL**, 547
SCARLETT MAIL
- ANGGUN D'ARGONNE**, 423
NILDA D'ARGONNE
- ANGIE DU PACHIS (BE)**, 57
DOLLAR DELA PIERRE
- ANGLONORMAND DU THEIL**, 107, 411
LE TOT DE SEMILLY, *MISS STAR DU THEIL*
- ANIBAL DE BACON**, 470
PLUME DE BACON
- ANIBALE DE HUS**, 38
CONRAD (DE)
- ANISETTE BRECEENNE**, 117
NARCOS II
- ANISETTE DE CORDELLE**, 102
LAMM DE FETAN
- ANISETTE III**, 117
NARCOS II
- ANITA DU PARK**, 524
RITA DU PARK
- ANJOU DE LA CLAYE**, 200
ANJOU (DE)
- ANKARA DE LACKE**, 399
LUCE BELLA (IT)
- ANNABELL I (DE)**, 29
CASALL (DE)
- ANNIKA B (NL)**, 158
TANGELO VAN DE ZUUTHOEVE (BE)
- ANOUSHKA DE COQUERIE**, 167
UNTOUCHABLE M (NL)
- ANTARES D'IVIN**, 150
ROCK'N ROLL SEMILLY
- ANTARES DU CASTEL**, 152
ROYAL FEU
- ANTARIUS DE PAZRAY**, 52
DIAMANT DE SEMILLY
- ANTEA DE LOSSY (CH)**, 56
DOLLAR DELA PIERRE
- ANTHEMIS DU FRESNE**, 113
MESSIRE ARDENT
- ANTIDOTE DE MARS**, 52
DIAMANT DE SEMILLY
- ANTIGUA DE NANTUEL**, 167
UNTOUCHABLE M (NL)
- ANTILOPE DE LARA**, 115
MYLORD CARTHAGO

ANYWAY DE CIRCEE, 445
OPPORTUNE DE CIRCEE

APACH LACOUR, 7
APACHE D'ADRIERS

APACHE DE LA ROQUE, 472
POMONE DE LA ROQUE

APACHE DE LIAM, 125
OGANO SITTE (BE)

APACHE SUNSHINE, 177
VISAGE VAN DE OLMENHOEVE (BE)

APANAGE VAL, 408
MELUSINE D'ADRIERS

APHRODITE DU FAYARD (BE), 154
SANDREO (NL)

APHRODITE VH TEXELHOF (BE), 47
DARCO (BE)

API D'HONVAULT, 436
OHAPPIE D'HONVAULT

API DU LIBAIRE, 80
FUSAIN DU DEFEY

API LA BOHEME, 150
ROCK'N ROLL SEMILLY

APIKISS DE MARS, 539
SAGA DES NAUVES

APOLLO DE BEUGNER, 22
CALVARO (DE)

APOLLON DE L'EXTASE, 52
DIAMANT DE SEMILLY

APOLLON DE L'ISLE, 411
MISS URANIE DE L'ISLE

APOLLON DU BARQUET, 147
QUITE EASY (DE)

APOLLON DU GRAND CLOS, 151
ROY DE LA VALLEE

APOLLON DU TRIO, 167, 397
UNTOUCHABLE M (NL), *LOLITA DU GABION*

APOLLON ST LOIS, 104
L'ARC DE TRIOMPHE (DE)

APOLON DE VERSAILLES, 400
LUTINE DE VERSAILLES

APOLON MOESHOF, 409
MIKITA VH MOESHOF Z (BE)

APOSTROPHE IV, 130
PAMPHILE

APPLE DE COQUERIE, 471
POESIE DE COQUERIE

APPLE DE RIVER, 117, 118
NARCOS II

APPLE DU PARC, 526
RIVIERE DU PARC

APPLE TREE D'EMMA, 71
FAKIR DE KREISKER

APPOLON BLEU, 150
ROCK'N ROLL SEMILLY

APPY D'HULM, 177
VISAGE VAN DE OLMENHOEVE (BE)

APPY DAYS UNE PRINCE, 57
DOLLAR DELA PIERRE

APPY DEUX SAVOIE, 148
READY BOY DES FORETS

APPY DU STECHA, 561
SOUHEY DU STECHA

APREMIER, 52, 343
DIAMANT DE SEMILLY, *GINA VAN ESSENE (BE)*

APRIORI D'YVMANE, 105, 497
LAVILLON, *QUIBELLE GELINIÈRE*

APS VAN BRABANT, 125
OGANO SITTE (BE)

APYWIN DES GENETS, 99
KANNAN (NL)

AQUAD'VIE, 147
QUITE EASY (DE)

AQUARELLE DE LA COUR, 119, 379
NERVOSO, *JOIE DE LA COUR*

ARAGON DES AMOURS, 4
AIRBORNE MONTECILLO (US)

ARAGON LA GARETTE Z, 460
PENELOPE LA GARETTE

ARAMIS CHAPOTIERE, 498
QUICHENOTTE DU ROC

ARAMIS D'ARANDA, 160
TINKA'S BOY (NL)

ARAMIS D'AVRIL, 131
PEPITO LANDAIS

ARAMIS DE BEAUFOUR, 22, 531
CALVARO (DE), *ROSEE DE BEAUFOUR*

ARAMUSSE, 63
ELAN DE LA COUR

ARANJA (BE), 97
KANNAN (NL)

ARANY DE KERGANE, 119, 564
NERVOSO, *SUHISA DE KERGANE*

ARAPAHO DE LA VIOLE, 92
IDEAL DE LA LOGE

ARAS DE GUIBAIL, 146
QUINOTO BOIS MARGOT

ARC DES ORES, 130
PAMPHILE

ARC EN CIEL DE GAIA, 52
DIAMANT DE SEMILLY

ARCIMBOLDO RUMEL, 69, 518
EUROCOMMERCE BERLIN (DE), *RENARDE RUMEL*

ARCO DE PABAN, 102
LAMM DE FETAN

ARCOS DE LA CHAPEL, 117
NARCOS II

ARCOS DU LOGASANE, 117
NARCOS II

ARCY FOU, 125
OGANO SITTE (BE)

ARENA DU THEILLET, 463
PERONELLE DU THEILLET

ARESSÉ M (NL), 57
DOLLAR DU MURIER

AREZZO OF COCO, 421
NICE CRAZY OF COCO

ARGAN DE BELIARD, 115
MYLORD CARTHAGO

ARGENT DES GEAIS Z, 3
AIR JORDAN (DE)

ARGENTINA CHEVRIER, 97
KALASKA DE SEMILLY

ARGENTINE MONDAINE, 388
KOQUINE MONDAINE

ARIANA DE PRELAVAUX, 130, 475
PADOCK DU PLESSIS, *PROMESSE DE PRE-LAVAUX*

ARIANA DREAM, 167
UNTOUCHABLE M (NL)

ARIBO DES ROCHES, 544
SARA DES ROCHES

ARIBO LOUVO, 177
VISAGE VAN DE OLMENHOEVE (BE)

ARIFA (NL), 25
CANTURO (DE)

ARIOSO DU BOIS, 150
ROCK'N ROLL SEMILLY

ARIOTO, 52, 386
DIAMANT DE SEMILLY, *KIM DE DAM-PIERRE*

ARISTA (NL), 173
VDL SHERATON (DE)

ARISTIDE DE HUS, 38, 501
CONRAD (DE), *QUINDY DE KREISKER*

ARISTO DE LA COUR, 123
NORWAY DE LA LANDE

ARISTO DU LOIR, 103
LANDO (DK)

ARIUS, 105
LAVILLON

ARIUS DE LA SEE, 121
NINIO DE ROX

ARIZONA STAR, 125
OGANO SITTE (BE)

ARIZONA VAN ARENBERG (BE), 144
QUIDAM DE REVEL

ARIZONA'S DREAM, 160
TINKA'S BOY (NL)

ARKANA DE QUEEN, 489
QUEEN DE SOINNE

ARKHAM DU FLEUVE, 518
REJANE DE LA LUTH

ARLEM ANDALOU, 13, 540
BALOUBET DU ROUET, *SALSA ANDALOUSE*

ARLEQUIN DU MAZES, 480
QOMETTE DE MONTSEC

ARLEY DE VAYRIE, 130
PADOCK DU PLESSIS

ARLO DE BLONDEL, 57, 566
DOLLAR DELA PIERRE, *SURPRISE DE BLONDEL*

ARLOY DE BEAUSEJOUR, 158
SUPER KRACK (BE)

ARMAGNAC D'AZILAN (NL), 88, 89
HEARTBREAKER (NL)

ARMANA D'OLGY, 117
NARCOS II

ARMANI D'IZARA, 96
KAFKA BRUNEMONT

ARMANI V OVERIS Z (BE), 3
AIR JORDAN (DE)

ARMANJO SEROSAH, 151
ROMANDO DE L'ABBAYE

ARMELINE DU CHENE, 76
FLIPPER D'ELLE

ARNAC NAT, 94
JARNAC

ARNACOEUR BELIN, 464
PHAKIRA BELIN

ARNACOEUR BRUYERES, 22
CALVARO (DE)

ARNICA DE LA LOGE, 117
NARCOS II

AROBAS MONS Z (BE), 3
AIR JORDAN (DE)

AROME MIRABELLE, 123
NORWAY DE LA LANDE

ARON GALOTIERE, 424
NINON DU TERROIR

ARPAD DU NUIRAT, 121
NIDOR PLATIERE

ARPEGE DE CARLES, 508
RAFALE DE CARLES

ARPEGE DU MANCEL, 147
QUITE EASY (DE)

ARPEGE DU RU, 7
APACHE D'ADRIERS

- ARPEGE DU SALBEY**, 102
L'AMOUR DU BOIS
- ARPEGE LIBELLULE**, 104, 478
L'ARC DE TRIOMPHE (DE), *QAMI LIBELLULE*
- ARQANA DE RIVERLAND**, 180, 563
WINDOWS VH COSTERSVELD (BE), *STELLA DE RIVERLAND*
- ARRIUS DES CIMES**, 103
L'AMOUR DU BOIS
- ARSOUIL DE LA CHAPEL**, 102
L'AMOUR DU BOIS
- ARTE DE LA TRIBALLE**, 494
QUERELLE DE TRIBALLE
- ARTEMIS CHASSERAT**, 508
RAFLE CHASSERAT
- ARTEMIS D'AMY**, 494
QUERELLE D'AMY
- ARTEMIS DE SAINT FRAY**, 451
OSYRIS DE LA VIOLE
- ARTHUR DU MOULIN**, 431
OBELLE DAZE DU VIQUET
- ARTHUS ANDALOU**, 102, 540
L'AMOUR DU BOIS, *SALSA ANDALOUSE*
- ARTICHAUT DE LOLIF**, 150
ROCK'N ROLL SEMILLY
- ARTICULE DE BELLEVUE**, 42, 469
CONTROE (DE), *PIPELETTE DE BELLEVUE*
- ARTIST DE CAPUCINE**, 52
DIAMANT DE SEMILLY
- ARTISTE DE L'ABBAYE**, 137, 138
QUAPRICE BOIMARGOT QUINCY (DE)
- ARTISTE DES FORETS**, 440
OLYMPIQUE DES FORETS
- ARTISTE DU GUERPRE**, 167
UNTOUCHABLE M (NL)
- ARTISTE DU MARCLET**, 97
KALOUBET D'TOURELLE
- ARTUR DES ISLOTS**, 178
VIVALDI DU SEIGNEUR (BE)
- AS BOY DE KAPPA**, 450
OSIRIS DU COSTIL
- AS DE LA VARENGERE**, 140
QUAT'SOUS
- AS DE LIZIO**, 150, 302
ROCK'N ROLL SEMILLY, *ELIRA DU TER*
- AS DE MAI**, 7
APACHE D'ADRIERS
- AS DE PAPIGNIES (BE)**, 100
KASHMIR VAN'T SCHUTTERSCHO (BE)
- AS DU ROUET**, 140
QUAT'SOUS
- ASCOT DES IFS**, 142, 143, 556
QUICK STAR, *SISSI DES IFS*
- ASCOT DU CASTERAS**, 90
HOGGAR MAIL
- ASCOTT DES VAUX**, 52, 53
DIAMANT DE SEMILLY
- ASET D'OUILLY**, 164
UGANO SITTE (BE)
- ASHAANE VILLA ROSE**, 171
UTRILLO VD HEFFINCK (BE)
- ASHES AND SNOW**, 52
DIAMANT DE SEMILLY
- ASIA DE L'AUTROT**, 382
KABOTINE DE L'AUTROT
- ASIA DE RAVELSTSIMEON**, 558
SOIE DE RAVELSTSIMEON
- ASKING DE GONTERY**, 169
URBAIN DU MONNAI
- ASLAN DE BRIXEY**, 34
CHEF ROUGE (DE)
- ASLAND DU ROI**, 110
LUIGI D'AMAURY
- ASMARA LATOUR**, 524
RITOURNELLE LATOUR (DE)
- ASSE DU BEAUMENIL**, 103
LANDO (DK)
- ASTALAVISTA DECLAMENS**, 103
LANDOR S (DE)
- ASTARTE DE MADELEINE**, 76
FLIPPER D'ELLE
- ASTERIX COUPARIE**, 527
ROMANCE COUPARIE
- ASTINGS DU BUSSON**, 136, 394
QUALITY BOIS MARGOT, *LESLIE DU ROUET*
- ASTON DES ETISSES**, 115, 590
MYLORD CARTHAGO, *TOPAZE DES ETISSES*
- ASTON DU HARAS DES BARRAG (BE)**, 100
KASHMIR VAN'T SCHUTTERSCHO (BE)
- ASTONE DE BEAUFOR**, 52
DIAMANT DE SEMILLY
- ASTORIA JO**, 98
KANNAN (NL)
- ASTRALE DE LAUNAY**, 98
KANNAN (NL)
- ASTREE DE BURGO**, 98
KANNAN (NL)
- ASTRID DE B'NEVILLE**, 390
LADY DE B'NEVILLE
- ASTRO DE LA CRUE**, 150
ROCK'N ROLL SEMILLY
- ASTROLABE DE MONTEGUT**, 160
TINKA'S BOY (NL)
- ASTUCE DE BARBEREAU**, 112
MARCO DU FOT
- ASTUCE DE FLANDRE**, 22
CALVARO (DE)
- ASTUCE DE LA ROQUE**, 98
KANNAN (NL)
- ASTUCE DES BARRIERES (BE)**, 103
LANDOR S (DE)
- ASTUCE DU CELLIER LA**, 125
OGANO SITTE (BE)
- ASTUCE DU PARADIS**, 52
DIAMANT DE SEMILLY
- ATARAX DU PLANT**, 38
CONSUL DL VIE Z (BE)
- ATCHOUM DE LA ROQUE Z**, 349
GRAND CRU VAN'T HAGENHOF (BE)
- ATCHOUM DE POUPETIERE**, 42
CONTROE (DE)
- ATCHOUM DU BRISEY**, 171
UTRILLO VD HEFFINCK (BE)
- ATENA DE L'ERMITAGE**, 147
QUITE EASY (DE)
- ATHENA DE DENAT**, 94
JAGUAR MAIL
- ATHENA DES CHAUMES**, 438
OLIVIA DES CHAUMES
- ATHENA DU SEY**, 102
L'AMOUR DU BOIS
- ATHENA DU VAL**, 412
MISSION
- ATHENA KERVEC**, 260
CIBELLE OF COLORS (BE)
- ATHINA MAIL**, 94
JAGUAR MAIL
- ATHINA PHIR**, 474
PRETTY PHIR
- ATHOS D'ELLE**, 7
APACHE D'ADRIERS
- ATHOS DES GENETS**, 482
QUADRILLE DES GENETS
- ATHOS DU THEILLET**, 117
NARCOS II
- ATIKA DES HAUTS VENTS**, 150
ROCK'N ROLL SEMILLY
- ATINA DU TERTRE**, 98
KANNAN (NL)
- ATINKAS DE L'AMARANTH**, 160
TINKA'S BOY (NL)
- ATLANTA DE MAUGRE**, 80
FUSAIN DU DEFEY
- ATLANTA DE ROY**, 52
DIAMANT DE SEMILLY
- ATLANTIC DE LA ROQUE**, 98
KANNAN (NL)
- ATLANTIK DE BELLEVUE**, 71
FAKIR DE KREISKER
- ATOME DES ETISSES**, 115
MYLORD CARTHAGO
- ATOME Z (BE)**, 308
ERYTHREA VD SCHRIBERG (BE)
- ATOMIC BOMB**, 93
IOWA (NL)
- ATOMIC D'AIGUILLY**, 160
TINKA'S BOY (NL)
- ATOMIC D'ICK**, 258
CHINA D'ICK (DE)
- ATOMIC DE LA BANCALIE**, 121
NILS DE LOJOU
- ATOMIC DE LA ROQUE**, 98
KANNAN (NL)
- ATOMIC UN PRINCE**, 124, 447
NUMBER ONE D'ISO, *ORGANZA DU SAULNOIS*
- ATOMIKA**, 52
DIAMANT DE SEMILLY
- ATOMYC DU OUCHY**, 398
LOTHARIA DE GUISE
- ATOS BARBOTIERE**, 104
L'ARC DE TRIOMPHE (DE)
- ATOS DE KERGLENN**, 550
SHANA DE KERGLENN
- ATOUT DES TRAMBLES**, 118
NECTAR DES FORETS
- ATOUT GALAND**, 107
LE TOT DE SEMILLY
- ATROPINE II**, 117
NARCOS II
- ATTLA DE MOURON**, 121
NIDOR PLATIERE
- ATUS D'OMONVILLE**, 150
ROCK'N ROLL SEMILLY
- ATWOOD DE FELINES**, 103
LANDO (DK)
- AU DELA DE KERGOET**, 150
ROCK'N ROLL SEMILLY
- AU GRAND GALOP**, 137, 138
QUAPRICE BOIMARGOT QUINCY (DE)
- AU PTIT BONHEUR**, 457
PARLAMEME
- AU TOP DES LUTHIERS**, 391
LADY DES LUTHIERS
- AUBADE DES ROCHES Z**, 544
SARA DES ROCHES
- AUBIE DU GIVRE**, 434
ODYSEE DES ETISSES

AUCKLAND DE L'ENCLOS, 52
DIAMANT DE SEMILLY

AUCKLAND DES NOIRIES, 150
ROCCOSSIFRED

AUCTION DU THEIL, 428
NOUBA DU THEIL

AUGUST DU LAVILLON, 451
OSYRIS DU LAVILLON

AUKLAND, 94
JARNAC

AURNELA GREDET, 448
ORNELA DE CARTIGNY

AUORE DE BALME, 117
NARCOS II

AUORE DU ROUET, 539
SAGA DU ROUET

AUSMOSE DE QUELENNEC, 418
NATIVE DE QUELENNEC

AUSTIN COEUR VOLANT, 137
QUAPRICE BOIMARGOT QUINCY (DE)

AUSTIN DES CEDRES, 52
DIAMANT DE SEMILLY

AUSTRAL DE KERANGRE, 102
LAMM DE FETAN

AUSTRAL DE ROMANIN, 127
OLIMBOS MERZE

AUSTRALE, 140
QUAT'SOUS

AUSTRALE DE SEILLE, 366
HOLGA DES BIGNONS

AUSTRALIA (LU), 3
AIR JORDAN (DE)

AUSTRALIE PERNELLE, 469
PIVOINE PERNELLE

AUTAMTLARA, 150
ROCK'N ROLL SEMILLY

AUTHENTIC FONDCOMBE, 414
NADIA DE BREKKA

AUTIS DE PIQUET, 123
NORWAY DE LA LANDE

AUTOMNE DU NEIPO, 147
QUOOL DU BOIS MARGOT

AUXINE DE THUNES, 436
OKLAIRE D'HONVAULT

AVALON DU CARPONT, 427
NORIA DU CARPONT

AVANE DE BRENNE, 146
QUINOTO BOIS MARGOT

AVANT TOI, 147
QUITE EASY (DE)

AVANTGARDE, 566
SUPERSONIC

AVANTI D'IVE (BE), 144
QUIDAM DE REVEL

AVARYSSE STE HERMELE, 22
CALVARO (DE)

AVATAR DE BLONDEL, 545
SAVATI DE BLONDEL

AVATAR DES DOUES, 58
DOLLAR DU MURIER

AVATAR DU MAGMA (BE), 21
CAESAR VAN DE HELLE (DE)

AVATAR DU MARAIS, 94
JARNAC

AVEC JOY DE TUS, 380
JOY DE JAIPUR

AVEL DE LA LANDE, 383
KALINE DE CANTILLY

AVELINO DE CRESTA, 52
DIAMANT DE SEMILLY

AVENIR DU BEAU MONT, 399
LUCIOLE BEL MANIERE

AVISEE DU MOULINET, 95
JENNY DE LA CENSE

AVOINE O'MOULIN, 98
KANNAN (NL)

AVRIL DE RIVERLAND, 157
SUNDAY DE RIVERLAND

AWAY SEMILLY, 52, 53
DIAMANT DE SEMILLY

AXEL (NL), 154
SANDREO (NL)

AXELLE DU SARTEL, 434
ODYSSEE DE ROSEMONT

AXOR MOUCHE, 167, 441
UNTOUCHABLE M (NL), *OMEGA MOUCHE*

AYLANDER DU POMIEZ, 498
QUICKSWAN DES VALLEES

AZAIS DU VAL GUERARD, 386
KIMEKA

AZARD DES SOURCES, 22
CALVARO (DE)

AZARIA DINERO, 115, 426
MYLORD CARTHAGO, *NOIRE DE TAME*

AZERTY DE RIVERLAND, 511
RAPSODIE DE RIVERLAND

AZILIS DU MESNIL, 160
TINKA'S BOY (NL)

AZOTE BRIMBELLES Z, 308
ERYTHREA VD SCHRIJBERG (BE)

AZRAEL DES JONCS, 106
LE TOT DE SEMILLY

AZUR DE BELHEME, 524
RISSETTE DE BLONDEL

AZUR DE LANNAY, 52
DIAMANT DE SEMILLY

AZUR DE REDING, 34
CHEF ROUGE (DE)

AZUR DU VINNEBUS, 150
ROBIN DU VINEBUS

AZUR PLASSAY, 21
CABDULA DU TILLARD

AZURA Z (BE), 3
AIR JORDAN (DE)

AZZARA DE VILLEE (BE), 27
CARDENTO (DE)

AZZARO D'IZARA, 15
BAYARD D'ELLE

AZZAROFOUNTGHUILHEM, 162
TOULON (BE)

AZZARRO DU PRE, 492
QUELLE NUIT DU PRE



B ELVIS Z (NL), 13
BALOUBET DU ROUET

B VANILLE Z (BE), 13
BALOUBET DU ROUET

BA BELLE VAN'T ROOSAKKER (BE), 97
KANNAN (NL)

BA'AL DU ROC, 13
BALOUBET DU ROUET

BABACOOOL, 57
DOLLAR DELA PIERRE

BABBE VAN'T ROOSAKKER (BE), 97
KANNAN (NL)

BABETE ARDENTE, 113
MESSIRE ARDENT

BABETTE MANCIAISE, 113
MESSIRE ARDENT

BABI SOUS, 140
QUAT'SOUS

BABOOSHKA DE FLORIANN, 147
QUITE EASY (DE)

BABOUCHKA DE L'EPINE, 115
MYLORD CARTHAGO

BABOUN DES FLAGUES, 164
UGANO SITTE (BE)

BABOUTCHYN, 130
PAMPHILE

BABY BOOM O'MOULIN, 101
KLOTAIRE DU MOULIN

BABY DOLL BELCOUR, 96
JOYAU DE RAMPAN

BABY SUGAR VAL, 408
MELUSINE D'ADRIERS

BABYDOLLCREAM BERENCE, 451
OTCREAM BERENCE

BABYLON DE GAMMA, 115
MYLORD CARTHAGO

BABYLONE DE BRANACK, 52
DIAMANT DE SEMILLY

BABYLONE DE COURCEL, 388
KOLEA DU CHATEAU

BACARA DE LESSAC, 22
CALVARO (DE)

BACARDI (DE), 11
BALOU DU ROUET (DE)

BACARDI DE B'NEVILLE, 155
SISLEY DE LA TOUR VIDAL (BE)

BACAROLE DES BALEINES, 52
DIAMANT DE SEMILLY

BACARY DE VESVRE, 52
DIAMANT DE SEMILLY

BACCARA DE B'NEVILLE, 462
PERLE DE B'NEVILLE

BACCARA DE L'AUBEPINE, 102
LAMM DE FETAN

BACCARA DES FORETS, 22
CALVARO (DE)

BACCARA DES LOUPS, 528
ROMANCE DU PHAEL

BACCARA DES REVES, 86, 580
GUEPARD DE BREKKA, *TEQUILA DU RIEU D'EL MER (BE)*

BACCARA DU TALUS, 22, 492
CALVARO (DE), *QUELLE DU TALUS*

BACCARA DU TOT, 106
LE TOT DE SEMILLY

BACCARAT D'ARGONNE, 85
GRAFENSTOLZ (DE)

BACCARAT D'ICK, 596
TRACY D'ICK

BACCARAT DE CARVA, 404
MALICE DE CHALUSSE

BACCARAT DE LASCA, 484
QUAMILLE DE GRANDRIE

BACCARAT DU TERTRE, 134
PUTCH DES ISLES

BACCARAT FONTAINE, 115
MYLORD CARTHAGO

BACCHUS D'ECAMES, 616
UNIE DU CHATEAU

BACCHUS DU MOUTIER, 412
MOUETTE DE CRESNAY

- BACHELOR D'AS DE PIC**, 107
LE TOT DE SEMILLY
- BACHUS DE LA BARRE**, 115
MYLORD CARTHAGO
- BACKSTAGE DU LANDEL**, 137
QUAPRICE BOIMARGOT QUINCY (DE)
- BACLEOD DE NESS**, 53
DIAMANT DE SEMILLY
- BACOT**, 105
LAVILLON
- BACUS DE NOUVOLIEU**, 140
QUAT'SOUS
- BAD BOY DU BARQUET**, 103
LANDO (DK)
- BAD BOY OF CAPRICORNE**, 179
WELCOME SYMPATICO (DE)
- BAD BOY ONE**, 569
T NIEWMOEDS THIRANTA (NL)
- BADABOUME COGAGNE**, 160
TINKA'S BOY (NL)
- BADIANE DE LA ROQUE**, 98, 659
KANNAN (NL), *WALLOON DE MUZE (BE)*
- BADIANNE DU MONTCEAU**, 97, 424
KALASKA DE SEMILLY, *NIOBE DE NAN-TUEL*
- BADULA DE L'AUTROT**, 382
KABOTINE DE L'AUTROT
- BAGAD AVEL MOR**, 98, 99
KANNAN (NL)
- BAGAD DE GRAFFAN**, 53
DIAMANT DE SEMILLY
- BAGAD DU MANE ROZ**, 410
MINX DU MANE ROZ
- BAGATELLE DE GRANLIEU**, 52
DIAMANT DE SEMILLY
- BAGATELLE DU SUD**, 104
L'ARC DE TRIOMPHE (DE)
- BAGHEERA DE JALDIS**, 572
TAMBOEN DU BOL DER
- BAGHERA D'OZ**, 97, 404
KALASKA DE SEMILLY, *MANON DE SEMILLY*
- BAGHERA DE KERGLENN**, 618
UNNA DE KERGLENN
- BAHAMAS DE VIE**, 475
PRINCESSE PIRONNIERE
- BAHIA BARBOTIERE**, 582
TEVA BARBOTIERE
- BAHIA DE MARS**, 98
KANNAN (NL)
- BAHIA DE SAFRAY**, 140
QUAT'SOUS
- BAHIA DE SAINT FRAY**, 582
THAI DE SAINT FRAY
- BAHIA DU VEILLON**, 532
ROSY DU VEILLON
- BAHIKALI DU VERCOL**, 115
MYLORD CARTHAGO
- BAHLA DE MANCY**, 377
JAHALDA EYBESS
- BAIE DE BLONDEL**, 566
SURPRISE DE BLONDEL
- BAIE MAHAULT**, 144
QUIDAM DE REVEL
- BAIKAL DE TALMA**, 31
CATOKI (DE)
- BAILA DE PLEVILLE**, 539
SAGA DE PLEVILLE
- BAKA DEL TOONS**, 486
QUARTOON
- BAKAR DE L'OCEAN LA**, 85
GRAFENSTOLZ (DE)
- BAKARA BELIN**, 464
PHAKIRA BELIN
- BAKATINA DE BEAUFOR**, 125
OGANO SITTE (BE)
- BAKI DU POMIEZ**, 98, 99
KANNAN (NL)
- BAKOGAN DE ST JEAN**, 98
KANNAN (NL)
- BAKTI DU SUDRE (BE)**, 137
QUAPRICE BOIMARGOT QUINCY (DE)
- BAKUS DU THEILLET**, 516
REICHA DU THEILLET
- BAL MASQUE RIGOULOTS**, 115
MYLORD CARTHAGO
- BALADA DE COLORES O (DE)**, 13
BALOUBET DU ROUET
- BALADE DE L'ERMITAGE**, 497
QUETY DE L'ERMITAGE
- BALADEUR Z (BE)**, 12
BALOUBET DU ROUET
- BALADIN**, 118
NARCOS II
- BALADIN DE LA LANDE**, 383
KALINE DE CANTILLY
- BALADIN DE TALMA**, 516
REGGAE DE TALMA
- BALADIN DES MATIS**, 130, 462
PADOCK DU PLESSIS, *PERLE DE CHEUX*
- BALADINE DE FLUSEL**, 578
TENDANCE IXE
- BALADINE DE L'ARZ**, 500
QUILLOA DE KERIZAC
- BALADINE DU CHANU**, 98
KANNAN (NL)
- BALALAIKA (DE)**, 11
BALOU DU ROUET (DE)
- BALALAIKA DE LIGNY (LU)**, 13
BALOUBET DU ROUET
- BALANDRO (DE)**, 12
BALOUBET DU ROUET
- BALDER DE BAUSSY**, 140
QUAT'SOUS
- BALDINI DE BEAUFOR**, 531
ROSEE DE BEAUFOR
- BALDWIN DE CHANDOR**, 138, 575
QUAPRICE BOIMARGOT QUINCY (DE), *TATA YOYO BOIS MARGOT*
- BALEARE DU MONT D'OR**, 260
CIBELLE DE MONTSEC (NL)
- BALI DE L'HERIBUS (BE)**, 175
VIGO D'ARSOUILLES (BE)
- BALI DES CEDRES VERTS**, 52
DIAMANT DE SEMILLY
- BALIA DE SEILLE**, 366
HOLGA DES BIGNONS
- BALIAN DE LELO**, 42
CONTROE (DE)
- BALIKA DE L'EYRE**, 541
SALSA DE BLAIGNAC
- BALISCO DU POMIEZ**, 405
MARIOSIA DE LA SEE
- BALISSIMO (DE)**, 12, 13
BALOUBET DU ROUET
- BALISTO DU MAILLET (BE)**, 35
CICERO Z (BE)
- BALKANA DU TILLARD**, 98
KANNAN (NL)
- BALKANE CHARMETTES**, 30, 335
CASSINI II (DE), *FYDJIE DES SARRES*
- BALKIS D'ORION**, 504
QUIRITIS D'ORION
- BALKO D'ELLE**, 53
DIAMANT DE SEMILLY
- BALKYRIE DES EDENES**, 406
MATEA DU SOU TRAIT
- BALLENTINES**, 639
VELLEVUE M (NL)
- BALLERINE DU TAILLIS**, 155
SISLEY DE LA TOUR VIDAL (BE)
- BALLERINE DU VILPION**, 13
BALOUBET DU ROUET
- BALLOIS DE L'ABBAYE**, 53
DIAMANT DE SEMILLY
- BALOU DU ROUET (DE)**, 13
BALOUBET DU ROUET
- BALOU STAR (DE)**, 11
BALOU DU ROUET (DE)
- BALOU TRAIN EDA Z**, 11
BALOU DU ROUET (DE)
- BALOU'S ERBE (DE)**, 11
BALOU DU ROUET (DE)
- BALOUBAR MAIL**, 13, 592
BALOUBET DU ROUET, *TOSCA MAIL*
- BALOUBET DE TALMA**, 13, 516
BALOUBET DU ROUET, *REGGAE DE TALMA*
- BALOU CASH VD HUNTERS (BE)**, 11
BALOU DU ROUET (DE)
- BALODAME D'AUVILLE**, 453
PADAME
- BALOUGRAN (DE)**, 13
BALOUBET DU ROUET
- BALOUSSINI (DE)**, 13
BALOUBET DU ROUET
- BALTAZAR DE SUDAIS**, 71
FAKIR DE KREISKER
- BALTHA DU CHAILLOU**, 395
LIBERTY DU CHAILLOU
- BALTHAZAR (DE)**, 11
BALOU DU ROUET (DE)
- BALTHAZAR DE BAUDIGNIES (BE)**, 125
OGANO SITTE (BE)
- BALTHAZAR DE FOUGNARD**, 53, 565
DIAMANT DE SEMILLY, *SULTANE PLATIERE*
- BALTIK SITTE (BE)**, 125
OGANO SITTE (BE)
- BALTIMORA DU SUD**, 89
HELIOS DE LA COUR II
- BALTIMORE D'ARGONNE**, 25
CANTURO (DE)
- BALTO DE LA POMME**, 340
GAZELLE DE LA POMME (BE)
- BALTURO**, 13
BALOUBET DU ROUET
- BALTUS FLEURVILLE**, 127
OLIVI (NL)
- BALZANE DU FEU**, 473
PREMICE DU FEU (DE)
- BALZANE DU MAZES**, 98, 450
KANNAN (NL), *OSTRALE DU MAZE*
- BAMAKO DE MUZE (BE)**, 47
DARCO (BE)
- BAMAKO II VH KOEKOEKSHOF (BE)**, 14
BAMAKO DE MUZE (BE)
- BAMBA LULU D'AUBIGNY**, 443
ONOLULU D'AUBIGNY

BAMBIE DE SEVRIGNAC, 487
QUATY DU GUE

BAMBINA JAP (BE), 180
WINDOWS VH COSTERSVELD (BE)

BAMBINO D'ASSEMONT, 455
PALOMA D'YMONVILLE

BAMBINO DE FLOT, 52
DIAMANT DE SEMILLY

BAMBO DES FONTAINES, 479
QARLENE DES FONTAINES

BAMBOU D'HELBY, 93
JADIS DE TOSCANE

BAMBOU DE BRUNEL, 621
URBANE DE BRUNEL

BAMBY II, 144
QUIDAM DE REVEL

BAMIRO (BE), 88
HEARTBREAKER (NL)

BAMM DU RICHEMONT, 431
OARISTYS RICHEMONT

BANANA D'EGLEFIN, 626
USSANA DE FERVAL

BANCO DU NEVEZ, 160
TINKA'S BOY (NL)

BANCO DU TALUS, 420
NEIKA DU TALUS

BANDIDAS D'ALBAIN, 13
BALOUBET DU ROUET

BANDIT D'ONYX, 514
REBELLE DES ETISSES

BANDIT DES GENETS, 157
STENTHOR MORINDA

BANDIT EN VERBONNE, 151
ROMANDO DE L'ABBAYE

BANDIT SAVOIE, 135
QLASSIC BOIS MARGOT

BANDZAIL DE LA BRIDE, 119, 396
NERVOSO, *LITCHI DE LA BRIDE*

BANGALORE DE HUS, 38
CONRAD (DE)

BANGKOK GESMERAY, 455
PALOMA GESMERAY

BANJO D'ELLE, 371
IDEE D'ELLE

BANNER CADIYA, 506
QUOQUINE DE LA BROSSE

BANNER DE CHIVALLET, 424
NIRVANA STAR

BANTURO DE RAYGADES (BE), 25
CANTURO (DE)

BANZAI DE VIMA, 429
NUANCE DE VIMA

BANZAI DU LOIR, 124
NOUMA D'AUZAY

BANZAI SEMILLY, 138
QUAPRICE BOIMARGOT QUINCY (DE)

BAOBABB, 52
DIAMANT DE SEMILLY

BAPYRUS DU HAUT BORDA, 103
LANDO (DK)

BAQUERO DES EMBRUNS, 421
NI BLANC NI NOIRE

BARACAT D'ANCHAT, 98
KANNAN (NL)

BARACHIEL D'OUILLY, 103
LANDO (DK)

BARAKA D'AUVILLE, 428
NOUVELLE ARDENTE

BARAKA WEST, 241
CADENELLE (DE)

BARBARIAN DE SOULAC, 476
PSYCHOSE DE SOULAC

BARBAROSSA VAN PAEMEL (BE), 47
DARCO (BE)

BARBIE DE COQUERIE, 98, 471
KANNAN (NL), *POESIE DE COQUERIE*

BARITCHOU DBT (BE), 97
KANNAN (NL)

BARITON DU LAVOIR, 458
PASSION DU LAVOIR

BAROCCO DU JARDIN, 80
FUSAIN DU DEFEY

BARON D'LA ROUSSERIE, 103
LANDO (DK)

BARONNE DE RETZ, 117
NARCOS II

BART LA GARENNE, 33
CHEF ROUGE (DE)

BARTONE, 130
PAMPHILE

BASCHUNG COURCELLE, 102, 477
LAMM DE FETAN, *PULPE COURCELLE*

BASHKA DE MORTINSART (BE), 100
KASHMIR VAN'T SCHUTTERSCHO (BE)

BASQUIAT D'EVEL, 148
READY BOY DES FORETS

BASQUIAT DU LOZON, 52
DIAMANT DE SEMILLY

BASSANO DE NANTUEL, 13
BALOUBET DU ROUET

BASTIA DE L'EBAT, 134
PROPRIANO DE L'EBAT

BASTIA DU RASTEOU, 454
PALISKA ST JEAN

BATAILLE DES FALAISES, 510
RAMILLE DES FALAISES

BATIFOL DES ANCOLIES, 103
LANDO (DK)

BATMAN D'AIGUILLY, 52, 558
DIAMANT DE SEMILLY, *SONATE D'AIGUILLY (DE)*

BATMAN GAY, 80, 409
FUSAIN DU DEFEY, *MEZZA VOCE*

BAUCHE MALO, 133
POWER DE PUYCHETY

BAUHAUS (BE), 565
SUNDAY CHANCE

BAYA DU TER, 98, 477
KANNAN (NL), *QADESHA*

BAYA DU VANDA, 115
MYLORD CARTHAGO

BAYARD CONDEEN, 421
NIAOULI CONDEENNE

BAYARD DE BALLAC, 147
QUITE EASY (DE)

BAZOOKA SEMILLY, 53
DIAMANT DE SEMILLY

BE BOP DE CIRCEE, 445
OPPORTUNE DE CIRCEE

BE BOP DE LYONS, 387
KITCH DE LYONS

BE EXPRESS, 129, 452
ORIENT EXPRESS, *OVER SPEED DU PLES-SIS*

BE JOY DE TUS, 380
JOY DE JAIPUR

BE MINE D'AUTHUIT, 137
QUAPRICE BOIMARGOT QUINCY (DE)

BE NICE, 181
WINNINGMOOD VD ARENBERG (BE)

BE ONE CAK, 102
LAMM DE FETAN

BE ONE DOMPIERRE, 146
QUINOTO BOIS MARGOT

BE WIN DE LOECY, 104
L'ARC DE TRIOMPHE (DE)

BEACH BOY OUISTREHAM, 397
LOLA DE LISORS

BEARBEITET (DE), 55
DIARADO (DE)

BEASTY BOY DU DESERT, 383
KAMELIA DES BRUMES

BEAU BRUN DU RIO, 449
ORTIE DU RIO

BEAU GESTE DES FORETS, 148
READY BOY DES FORETS

BEAU GOSS, 437
OLEMBE

BEAU GOSSE DU PARK, 137, 138, 524
QUAPRICE BOIMARGOT QUINCY (DE), *RITA DU PARK*

BEAUME DE LUNE, 93
IOWA (NL)

BEAUTE DE ROUET, 561
SOUCHE DU ROUET

BEAUTIFUL DE LA LOVE, 535
ROYALE DE LA LOVE

BEAUTIFUL TOURNERIE, 104
L'ARC DE TRIOMPHE (DE)

BEAUTY DE L'EPINETTE, 119
NEGUS DE TALMA

BEBE DE LANDETTE, 506
QUOQUINE DE LANDETTE

BEE BOP DU UP, 442
ONELIE DE LOJOU

BEETHOVEN D'OR, 378
JAMAIQUE D'OR

BEGUIN DE B'NEVILLE, 102, 412
LAMM DE FETAN, *MISSTAR DE B'NEVILLE*

BEGUIN DE PLEVILLE, 468
PINUP DE PLEVILLE

BELJING D'ICK, 258
CHINA D'ICK (DE)

BEING DES TOONS, 140, 526
QUEBRACHO SEMILLY, *RIYAD DES TOONS*

BEL AMOUR DES IFS, 53
DIAMANT DE SEMILLY

BEL APACHE D'ADRIERS, 609
UMEA D'ADRIERS

BEL AVENIR DU COISEL, 13
BALOUBET DU ROUET

BEL CANTO DE BOGUIN, 426
NOCTURNE DE BOGUIN

BEL REINHART Z (BE), 69
EUROCOMMERCE BERLIN (DE)

BEL STAR, 167
UNTOUCHABLE M (NL)

BELAMM DES VALDIERS, 102
LAMM DE FETAN

BELCANTO DE GRANDRY, 528
ROMANE DE GRANDRY

BELCANTO DKS, 174, 225
VERDI (NL), *BELLE CLARA (US)*

BELCANTO II, 140
QUAT'SOUS

BELEEN DREAM, 167
UNTOUCHABLE M (NL)

BELESPOIR D'ARGUIBEL, 42
CONTROE (DE)

- BELIGNEUX CHALAMONT**, 379
JIVA DE CHALAMONT
- BELINA DE L'ERMITAGE**, 98
KANNAN (NL)
- BELINDA DE NANTILLOIS**, 449
ORPHEE DE NANTILLOIS
- BELINO DE LA ROMAINE**, 126
OGRION DES CHAMPS
- BELISO DES GUERETS**, 7
APACHE D'ADRIERS
- BELLA BALOUBET (DE)**, 13
BALOUBET DU ROUET
- BELLA DU REVERDY**, 552
SHIRLEY DU REVERDY
- BELLA FONTE (DE)**, 15
BELISSIMO M (DE)
- BELLAGIO DECLYANGE**, 160
TINKA'S BOY (NL)
- BELLATRIX BELMANIERE**, 414
MYCINE BELLE MANIERE
- BELLE CHARBONIERE**, 434
ODE DE LA CHARBONIERE
- BELLE D'AMOUR**, 475
PRINCESSE D'AMOUR
- BELLE DAME DU PRATEL**, 98
KANNAN (NL)
- BELLE DE JASSY**, 117
NARCOS II
- BELLE DE JOUR VELVET**, 505
QUMQUAT ST DENIS
- BELLE DE PIENCE**, 409
MIDINETTE DE PIENCE
- BELLE DES FORETS**, 559
SONATE DES FORETS
- BELLE DU ROUET**, 167
UNTOUCHABLE M (NL)
- BELLE DU TYL**, 98
KANNAN (NL)
- BELLE ETOILE MAIL**, 547
SCARLETT MAIL
- BELLE ILE EN MER**, 52
DIAMANT DE SEMILLY
- BELLESAISONS RIVERLAND**, 487
QUATSAISONS DE KERSEY
- BELLEVUE (DE)**, 15
BELISSIMO M (DE)
- BELLINI D'ARGONNE**, 410
MIRAGE D'ARGONNE
- BELLINI DUFAURE DE L**, 115
MYLORD CARTHAGO
- BELLISIMA KERELLEC**, 594
TOSCANE KERELLEC
- BELLISSA DE SIJU**, 437
OLGA DES VAUX
- BELOUGA DE BELHEME**, 385
KATIA DU LYS
- BELSEDENE D'AMAURY**, 144
QUIDAM DE REVEL
- BELSTARE DU HAMEL**, 511
RARDENTE DU HAMEL
- BELUCKY VAN'T ONGEREET (BE)**, 142
QUICK STAR
- BELUGA DE FOLIE**, 164
UGANO SITTE (BE)
- BELUGA DES MIERES**, 130
PADOCK DU PLESSIS
- BELUGA NOIR**, 52
DIAMANT DE SEMILLY
- BELUGA STE HERMELLE**, 624
URPHEE STE HERMELLE (BE)
- BEMOL DES CHAMPS**, 33
CHEF ROUGE (DE)
- BENGOLIA (BE)**, 21
CAESAR VAN DE HELLE (DE)
- BENICIO (DE)**, 15
BELISSIMO M (DE)
- BENISIA VAN'T HOF VAN PAY (BE)**, 21
CAESAR VAN DE HELLE (DE)
- BENITA VAN TSCHRIJBERG (BE)**, 162
TOULON (BE)
- BENITOT DES CARMILLES**, 122
NINTO DE BEAUFOUR
- SENSOR DU GUE**, 66
ENSOR VAN DE HEFFINCK (BE)
- BENTLEY DE KREISKER**, 552
SHIREL DE KREISKER
- BENTLEY DE SURY**, 157
SUNDAY DE RIVERLAND
- BENTLEY SUNHEUP**, 115
MYLORD CARTHAGO
- BERANGERE DE MARS**, 466
PIMPRENELLE DE MARS
- BERCEUSE KERELLEC**, 117
NARCOS II
- BERDENN DE KERGANE**, 138
QUAPRICE BOIMARGOT QUINCY (DE)
- BERENGERE DU VERET**, 140
QUAT'SOUS
- BERENICE SAINT JEAN**, 103
LANDOR S (DE)
- BEREZINA GARETTE**, 302
ELITA (CZ)
- BERLIN DE RIVERLAND**, 381
JULIE D'OPAL
- BERLIOZ DE GRUSE**, 167, 592
UNTOUCHABLE M (NL), *TOSCANE DE GRUSE*
- BERLIOZ DE TALMA**, 142, 516
QUICK STAR, *REGGAE DE TALMA*
- BERLIOZ DU LYS**, 419
NEIGE DE BACON
- BERLIOZ DU ROL**, 76
FLIPPER D'ELLE
- BERLUX Z (BE)**, 69
EUROCOMMERCE BERLIN (DE)
- BERNARDO DE BEAUFOUR**, 430
NYASSA
- BERNY DE LA COLLINE**, 105
LAUTERBACH (DE)
- BERRY DE MAILLET**, 104
L'ARC DE TRIOMPHE (DE)
- BERTIL DU BARY**, 153
SALTO DE L'ISLE
- BERYL D'ARGENT**, 160
TINKA'S BOY (NL)
- BERYL DES PRES**, 132, 512
POPSTAR LOZONAI, *RAVIE DES PRES*
- BERYL DU VILLON**, 99
KANNAN (NL)
- BERYL HELAU**, 662
ZARINA VELVET (NL)
- BEST OF ADRIERS**, 468
PINUP DE VOEUIL
- BEST OF DE L'ISLE**, 173, 552
VARGAS DE STE HERMELLE (BE), *SI JOLIE DE L'ISLE*
- BEST OF DE WILSEN (BE)**, 583
THELIA DE WILSEN (BE)
- BEST OF DUVERIE**, 52
DIAMANT DE SEMILLY
- BEST OF ISCLA**, 52, 53, 554
DIAMANT DE SEMILLY, *SIGNORA*
- BEST OF L'HERBAGE**, 181, 446
WINNINGMOOD VD ARENBERG (BE), *OREE D'L'HERBAGE*
- BEST OF OPUS DEI Z (BE)**, 11
BALOU DU ROUET (DE)
- BEST OF TILIA DERLENN**, 53
DIAMANT DE SEMILLY
- BETISE DU BUSSON**, 394
LESLIE DU ROUET
- BETTER WIN**, 104
L'ARC DE TRIOMPHE (DE)
- BETTY BOOP DU FIGUIER**, 474
PRETTY DU FIGUIER
- BETTY DU PRIEURE**, 244
CALISTA Z (BE)
- BETTYBOOP BOUGAUX**, 494
QUERELLE DE TRIBALLE
- BEVERLEY III**, 144
QUIDAM DE REVEL
- BEVERLY (BE)**, 97
KANNAN (NL)
- BEYHANE DE BLANCHIZET**, 525
RIVIERE DE BLANCHIZET
- BEYONCE DE KERGLENN**, 550
SHANA DE KERGLENN
- BEYONCE DU GUE**, 80
FUSAIN DU DEFHEY
- BHAKTI DE BEAUPRE**, 145
QUIDAM DE REVEL
- BIANCA D'AMAURY**, 144
QUIDAM DE REVEL
- BIANCA DE BREKKA**, 450
OSIRIS DE BREKKA
- BIANCA DES FORETS**, 396
LINDA DES FORETS
- BIANCA STAR**, 142, 386
QUICK STAR, *KIM DE DAMPIERRE*
- BIBI BOY**, 13
BALOUBET DU ROUET
- BIBICI**, 123
NORMAN PRE NOIR
- BIBLOU DU PERRON**, 126
OLD CHAP TAME
- BIBOP**, 140
QUAT'SOUS
- BIELA D'AUZAY LA**, 465
PHILAE D'AUZAY
- BIEN VU**, 143
QUICK STAR
- BIG BANG DES GENETS**, 115
MYLORD CARTHAGO
- BIG BOSS MELO**, 115
MYLORD CARTHAGO
- BIG BOY DU BARY**, 153
SALTO DE L'ISLE
- BIG BROTHER (NL)**, 166
UNTOUCHABLE (NL)
- BIG STAR**, 143, 615
QUICK STAR, *UNETINCELLE*
- BIG STAR DES FORETS**, 167, 395
UNTOUCHABLE M (NL), *LICORNE DES FORETS*
- BIG STAR JR K Z**, 179
WHAT A QUICKSTAR R (NL)
- BIG STAR TF (DE)**, 12
BALOU STAR (DE)
- BIGOUDEN DU TERTRE**, 134
PUTCH DES ISLES

- BIGSTAR**, 98, 507
KANNAN (NL), *RADJA DE LAUBRY (BE)*
- BIGSTAR DERICK**, 593
TOSCANE DU CHANU
- BIJOU DE CAVERIE**, 509
RAISA DE CAVERIE
- BIJOU ORAI (BE)**, 162
TOULON (BE)
- BILBAO DE GRAVELOTTÉ**, 89
HEARTBREAKER (NL)
- BILBAO DE TUS**, 45
CRUSADOR (DE)
- BILBOT**, 143
QUICKLY DE KREISKER
- BILLABONG DU ROUMOIS**, 115, 375
MYLORD CARTHAGO, *IROISE DU ROUMOIS*
- BILLANCOURT TERSCHAATSPUT (BE)**, 100
KASHMIR VAN'T SCHUTTERSCHO (BE)
- BILLIE JEAN DE PAQ**, 52
DIAMANT DE SEMILLY
- BILLY DE BACTO**, 22
CALYPSO D'HERBIERS
- BILLY DE BEAUFOR**, 5
ALLEGRETO
- BILLY DE FORCILLE**, 144
QUIDAM DE REVEL
- BILLY KING (DE)**, 13
BALOUBET DU ROUET
- BILOBA DES CHAINES**, 181
WINNINGMOOD VD ARENBERG (BE)
- BILOUTE DE BANCE**, 122
NIPPON D'ELLE
- BIM BOO DU CHARMEUX**, 382
KADIX DE VOLSIN
- BIMBO MOUCHE**, 441
OMEGA MOUCHE
- BINGO D'OYALE**, 25
CANTURO (DE)
- BINGO DE COQUERIE**, 595
TOUT TERRAIN
- BINGO DEL TONDOU**, 175
VIGO D'ARSOUILLES (BE)
- BINGO DU CHATEAU**, 138
QUAPRICE BOIMARGOT QUINCY (DE)
- BINGO DU PARC**, 115, 598
MYLORD CARTHAGO, *TSIGANE SEMILLY*
- BINGO STE HERMELLE**, 124
NUMBER ONE D'ISO
- BINGO Z (BE)**, 11
BALOU DU ROUET (DE)
- BIOLITA DN (NL)**, 154
SANDREO (NL)
- BIRDY DE LA LANDE**, 123
NORWAY DE LA LANDE
- BIRDY DU CARPONT**, 427
NORIA DU CARPONT
- BIRDY DU GISORS**, 106, 107
LE TOT DE SEMILLY
- BIRDY DU THOT**, 479
QARA DU THOT
- BIRKAM DE TANOË**, 153
SALTO DE L'ISLE
- BIRMANE**, 173, 535
VARGAS DE STE HERMELLE (BE), *ROYCE DE KREISKER*
- BISCOTTE D'EOLE**, 126, 482
OLD CHAP TAME, *QUAISCHA (DE)*
- BISE DES BARDELLIERES**, 102
LAMM DE FETAN
- BISQUET BALOU C VD MISPEL (DE)**, 11
BALOU DU ROUET (DE)
- BISWAP BIN**, 139
QUARTZ ADELHEID Z (BE)
- BITCHI HOY**, 266
CORAYA DE FUYSSIEUX Z (BE)
- BIZNESS DE TROTEVAL**, 465
PHILOMENE DE MELA
- BLACK CERA DK Z**, 19, 577
BY CEIRA D'ICK, *TEEKITIEZZIE DE MUZE (BE)*
- BLACK DE L'ABBAYE**, 164
UGANO SITTE (BE)
- BLACK JACK (DE)**, 180
WINDOWS VH COSTERSVELD (BE)
- BLACK JACK DE ST PAUL**, 66
ENSOR VAN DE HEFFINCK (BE)
- BLACK JACK DU PITRAY**, 599
TURQUOISE DU PITRAY
- BLACK JACK VEBE**, 74
FIDELIO DU DONJON
- BLACK PEARL D'AMONT**, 151
ROMANDO DE L'ABBAYE
- BLACK PEARL LEONE**, 425
NOBLE CONQUETE
- BLACK PEARL Z**, 418
NATIVE DE LA VIGNE
- BLACK STAR**, 105
LAVILLON
- BLACK TYPE DU BANCO**, 112
MARIUS CLAUDIUS (NL)
- BLACK'N ROLL**, 150, 536
ROCK'N ROLL SEMILLY, *RUBELIA*
- BLACKBELT MARGOT**, 128
OPIUM DE TALMA
- BLACKJACK DE TALMA**, 596
TRAVIATA DE TALMA
- BLACKONDA**, 98
KANNAN (NL)
- BLAKJAK DES TANRIERES**, 80
FUSAIN DU DEFEY
- BLANCASS VAN DE RIB**, 155
SISLEY DE LA TOUR VIDAL (BE)
- BLEUE DELOIN**, 238
BUDGET (BE)
- BLEUWENN DE KERGANE**, 622
UREVA DE KERGANE
- BLINI DE BLONDEL**, 401
MA PASSION
- BLONDY DES FORETS**, 148
READY BOY DES FORETS
- BLOOD DIAMANT**, 52, 650
DIAMANT DE SEMILLY, *VINCA MAJOR V VLIERINGEN (BE)*
- BLOOD DIAMOND DU PONT**, 52, 396
DIAMANT DE SEMILLY, *LINE DU PONT*
- BLOOM OF SEMILLY**, 429
NUIT DE REVE SEMILLY
- BLOW UP DE BANUEL**, 52
DIAMANT DE SEMILLY
- BLUE BELTON**, 412
MISSKA FONTANEL
- BLUE BOY DE LA CENSE**, 113
MESSIRE ARDENT
- BLUE DES CARMILLES**, 557
SOGOODTIMES DE BEAUF
- BLUE DIAMANT**, 452
OUTREMER
- BLUE DIAMOND D'ALFA**, 114
MR FLY DE LANDETTTE
- BLUE EYES VESQUERIE**, 402
MAGGY DE VESQUERIE
- BLUE MAGIC DU BORGET**, 440
OMBRE DE TOSCANE
- BLUE MOON (DE)**, 55
DIARADO (DE)
- BLUE NIGHT D'ECCO**, 30
CASSINI II (DE)
- BLUE PEARL DU LAGON**, 114
MOZART DE BENY
- BLUE TINKA TILIA**, 160
TINKA'S BOY (NL)
- BLUEBERRY (DE)**, 11
BALOU DU ROUET (DE)
- BLUEBERRY DE HUS**, 38
CONRAD (DE)
- BLUELAGOON LA WOUVRE**, 167
UNTOUCHABLE M (NL)
- BLUEMUCH DES BALEINES**, 31
CHACCO BLUE (DE)
- BLUES DE B'NEVILLE**, 413
MUSIQUE DE B'NEVILLE
- BLUES KING DE L'ESQUE**, 101
KING SIZE
- BLUFF TER DOORN Z (BE)**, 14
BAMAKO DE MUZE (BE)
- BO GOSS DES JULIANNES**, 63
ELAN DE LA COUR
- BO ING**, 52
DIAMANT DE SEMILLY
- BOAVISTA DE QUEEN**, 489
QUEEN DE SOINNE
- BOB D'OLBICHE**, 129
OSCAR DES FONTAINES
- BOBBY VAN DE PADENBORRE (BE)**, 144
QUIDAM DE REVEL
- BOBILLON**, 199
ANGEL OF ME VT HAZELARENH (BE)
- BOBOUN LA CHESNAIS**, 52
DIAMANT DE SEMILLY
- BODEGA SEMILLY**, 138, 390
QUAPRICE BOIMARGOT QUINCY (DE), *LA MARE*
- BODEGA SHERKHAN**, 477
PUNTA DES ETISSES
- BODRUM DE GARIN**, 30
CASSINI II (DE)
- BOEMERANG VH GANZENHOF (BE)**, 146
QUINTUS D'09 (BE)
- BOETIE**, 144
QUIDAM DE REVEL
- BOHEME DE FLEYRES**, 173
VARGAS DE STE HERMELLE (BE)
- BOHEME DE LA ROQUE**, 98
KANNAN (NL)
- BOHEME DU MOULIN**, 431
OBELLE DAZE DU VIQUET
- BOHEME LERCHENBERG**, 38
CON AIR (DE)
- BOHEMIAN (DE)**, 17
BON COEUR (DE)
- BOHYSRA D'AUZAY LA**, 66
ENSOR VAN DE HEFFINCK (BE)
- BOLAT STE HERMELLE**, 173
VARGAS DE STE HERMELLE (BE)
- BOLCHOI DE NOIRMONT**, 115
MYLORD CARTHAGO
- BOLERO D'ANBEL**, 30
CASSINI II (DE)

- BOLERO D'ARMANVILLE**, 592
TOSCANE D'ARMANVILLE
- BOLERO DE BONCE (DE)**, 11
BALOU DU ROUET (DE)
- BOLERO DE BRECEY**, 106, 107
LE TOT DE SEMILLY
- BOLERO DE LAUNAY**, 140
QUEBRACHO SEMILLY
- BOLERO DU LEYNAARD**, 76, 434
FLIPPER D'ELLE, *ODYSEE DE COSNIERE*
- BOLERO PIERREVILLE**, 140
QUAT'SOUS
- BOLINGEE CECE**, 125
OGANO SITTE (BE)
- BOMBAY DE BEAUFOUR**, 349
GRANDE DAME VH DINGESHOF (BE)
- BOMBAY DE MARS**, 539
SAGA DES NAUVES
- BON BALOU (DE)**, 11
BALOU DU ROUET (DE)
- BON JOVI IN LIVE**, 104
L'ARC DE TRIOMPHE (DE)
- BONAPARTE (DE)**, 15
BELISSIMO M (DE)
- BONAPARTE BOIS MARGOT**, 138
QUAPRICE BOIMARGOT QUINCY (DE)
- BONBON BOIS MARGOT**, 531
ROSE THE BOIS MARGOT
- BOND JAMESBOND DE HAY**, 52, 53
DIAMANT DE SEMILLY
- BONIFATIUS (DE)**, 15
BELISSIMO M (DE)
- BONJOUR (DE)**, 17
BON COEUR (DE)
- BONJOUR D'IBERIA**, 98
KANNAN (NL)
- BONJOVI (NL)**, 174
VERDI (NL)
- BONNIE**, 52
DIAMANT DE SEMILLY
- BONNIE D'OLL**, 167
UNTOUCHABLE M (NL)
- BONNIE DU PARK**, 98
KANNAN (NL)
- BONSAI DE BREVE**, 431
OAXACA DE BREVE
- BONZO DU FORT**, 71
FAKIR DE KREISKER
- BOOBAA DE SANTALE**, 167
UNTOUCHABLE M (NL)
- BOOGUIE NIGHT**, 13
BALOUBET DU ROUET
- BOOM BOOM SEMILLY**, 125, 429
OGANO SITTE (BE), *NUIT DE REVE SEMILLY*
- BOOMERANG DU MILON**, 171
VAGABOND DE LA POMME (BE)
- BORA BORA DE LA ROQUE**, 181
ZANDOR Z (DE)
- BORDEAUX VDL (NL)**, 13
BALOUBET DU ROUET
- BORDOLINO DE CALI**, 124
NOUMA D'AUZAY
- BOREAL DE BRION**, 119, 531
NERVOSO, *ROSEE DE BRION*
- BOREAL DE LA SEE**, 140
QUAT'SOUS
- BOREAL NANTUEL**, 52, 552
DIAMANT DE SEMILLY, *SHIVA DE NANTUEL*
- BOREALE DE FONDCOMBE**, 160
TINKA'S BOY (NL)
- BOREALE DU BANCO**, 561
SOUZDAL DU BANCO
- BORGIA D'OR**, 503
QUIPANE D'OR
- BORGIA STE HERMELLE**, 173
VARGAS DE STE HERMELLE (BE)
- BORIS VAN HET KLUIZEBOS (BE)**, 88
HEARTBREAKER (NL)
- BORKY DU RUISSEAU**, 129
ORPHEE DE NANTUEL
- BORMAN DE FLAVIGNY**, 123
NORMAN PRE NOIR
- BORN WEST**, 241
CADENELLE (DE)
- BORNEO DE L'ABBAYE**, 125
OGANO SITTE (BE)
- BORNTHIS WAY CHAPELLE**, 100, 573
KASHMIR VAN'T SCHUTTERSCHO (BE),
TANAGRA VAN TER MOUDE (BE)
- BORO FONDCOMBE**, 414
NADIA DE BREKKA
- BORUBI DU GIVRE**, 434
ODYSEE DES ETISES
- BOSS DE BONNIERES**, 138
QUAPRICE BOIMARGOT QUINCY (DE)
- BOSS TRAENHILL Z (BE)**, 69
EUROCOMMERCE BERLIN (DE)
- BOSTON BOLLYWOOD**, 179
WELCOME SYMPATICO (DE)
- BOSTON DE LA ROQUE**, 378
JANICULA (DE)
- BOTTICELLI D'ARGENT**, 419
NEFERTARI DE MARS
- BOUBA DE LA SOURCE**, 76
FLIPPER D'ELLE
- BOUBOU DE LA ROQUE**, 148
RASTA DU SOUTRAIT
- BOULIE DES BRIMBELLES (BE)**, 534
ROXANE DES BERGERIES (BE)
- BOUM BOUM D'ICK**, 498
QUICK D'ICK
- BOUT D'ZAN II**, 118
NARCOS II
- BOWIE VILLELONGUE**, 132
POPSTAR LOZONAIS
- BOX OFFICE DU PENA**, 179
WELCOME SYMPATICO (DE)
- BOY DE RIVERLAND**, 157
SUNDAY DE RIVERLAND
- BOY DES IBIS**, 160
TINKA'S BOY (NL)
- BOY DU FLAQUET**, 107
LE TOT DE SEMILLY
- BOY GALANT**, 185
A MARIE GALANTE (BE)
- BOYCOTT NOK**, 148
READY BOY DES FORETS
- BOYFRIEND DU SEIGNEUR (BE)**, 22
CALVARO (DE)
- BOYSONG BOISDORE (DE)**, 55
DIARADO (DE)
- BRAAL DE KERGANÉ**, 493
QUENELLE DE KERGANÉ
- BRACADABRA**, 555
SINGLE COLOUR
- BRADLEY**, 512
RAVILLIS DES ISLES
- BRAISE DU CAZALA**, 105
LAUTERBACH (DE)
- BRANCO VAN DE GIT (BE)**, 162
TOULON (BE)
- BRANDO DE BEAUFOUR**, 354
H TEANUTS DE SEMILLY (BE)
- BRANDO DE CHEREL**, 102
LAMM DE FETAN
- BRANDO DU VAL HENRY**, 439
OLYMPIA MAIL
- BRANTZAU**, 13, 584
BALOUBET DU ROUET, *THORRADINA JPC (DE)*
- BRASERO DE CHANDOR**, 104
L'ARC DE TRIOMPHE (DE)
- BRASILIA D'ELLE**, 421
NIADE D'ELLE
- BRASILIA DE L'ABBAYE**, 164, 390
UGANO SITTE (BE), *LA MARE*
- BRAZIL 4 (DE)**, 12, 13
BALOUBET DU ROUET
- BRAZYL DU MEZEL**, 617
UNIZIE DU MEZEL
- BRENDA LEE DE LLYNA**, 504
QUITANA D'EMERAUDE
- BRENNUS DEUX SAVOIE**, 146
QUINTUS D'09 (BE)
- BRESIL DE CARNAVAL**, 115
MYLORD CARTHAGO
- BRESIL DE RIVERLAND**, 25, 399
CANTURANO (DE), *LUCE D'HESPERID*
- BRICK DE BEUGNER**, 22
CALVARO (DE)
- BRIDGE DE RIVERLAND**, 399
LUCE D'HESPERID
- BRIDGIT (BE)**, 97
KANNAN (NL)
- BRIDJI**, 117
NARCOS II
- BRIENNE**, 124
NOUMA D'AUZAY
- BRIGITTE GRAND CHAMP**, 396
LINDA GRAND CHAMP
- BRILLANT DE GATT**, 112
MANHATTAN DE SEMILLY
- BRILLANTURO IXE**, 26, 515
CANTURO (DE), *REFERENCE IXE*
- BRILLOSO DU FEU**, 473
PREMICE DU FEU (DE)
- BRINDILLE DE LYR**, 453
PAILLOTE DE RAMPAN
- BRIO DE PUYCHETY**, 383
KALIENOR
- BRISBANE D'AVRIL**, 53
DIAMANT DE SEMILLY
- BRISBANE DES SALINES**, 98
KANNAN (NL)
- BRISE DU PUIITS**, 92, 414
IDEAL DE LA LOGE, *MYRTILLE DU PUIITS*
- BRISEIS DU TRIO**, 397
LOLITA DU GABION
- BRITISH BOY BATILLY**, 434
ODE DU CHALLOIS
- BRITNEY D'AMAURY**, 439
OLYMPIAS D'AMAURY
- BRITNEY DU BANNEY**, 112
MARIUS CLAUDIUS (NL)
- BRITNEY KERVEC**, 552
SHIREL DE KREISKER

BROADWAY CONCEPT, 122
NIPPON D'ELLE

BROADWAY DE MORMOULIN, 98, 99
KANNAN (NL)

BROADWAY MARGOT, 22
CALVARO (DE)

BROADWAY SEMILLY, 554
SING SING SEMILLY

BROADWAY TAME, 551
SHANNON TAME

BROCARD DELA CHAPELLE, 100, 573
KASHMIR VAN'T SCHUTTERSCHO (BE),
TANAGRA VAN TER MOUDE (BE)

BROCELIANDE DU LAC, 150
ROCK'N ROLL SEMILLY

BROOK DE BREKKA, 164
UGANO SITTE (BE)

BROOKLYN DE BEAUFOUR, 133, 510
PRESIDENT (NL), *RAMONA DE BEAUFOUR*

BROOKLYN DE HUS, 38, 332
CONRAD (DE), *FRANCE DE HUS (DE)*

BRUME BARBOTIERE, 540
SALSA BARBOTIERE

BRUME DE LONGUENEE, 42
CONTROE (DE)

BRUME DE RAURACIE, 52
DIAMANT DE SEMILLY

BRUNCH JOLIVET, 52
DIAMANT DE SEMILLY

BRUNEBELLA DES SAULES, 593
TOSCANE DE MAI

BRUNETTA DE CHAMPLLOUE, 181, 592
WINNINGMOOD VD ARENBERG (BE), *TOS-
CANE DE CHAMPLLOUE*

BRYMM DE KERGANÉ, 459
PAVINIA DE KERGANÉ

BSHARAH, 52
DIAMANT DE SEMILLY

BUBALU VDL (NL), 13
BALOUBET DU ROUET

BUCACO, 110
LUCCIANNO

BUCKINGHAM D'ERIADOR, 103
LANDO (DK)

BUENOS DE RIVERLAND, 473
PRESENCE DE RIVERLAND

BUENOSAIRE, 164
UGANO SITTE (BE)

BUGANO DE BREKKA, 164, 402
UGANO SITTE (BE), *MAGALI DE BREKKA*

BUGANO DE L'ABBAYE, 164, 625
UGANO SITTE (BE), *USHUAIA DE L'ABBAYE*

BUGATI CASTELFORTE, 425
NOBLESSE D'ELLE

BUGATTI D'HAMMER, 102
LAMM DE FETAN

BUGATTI DE CARVA, 22
CALVARO (DE)

BUGATTI DES FORETS, 148
READY BOY DES FORETS

BUGATTI DU PHARE, 441
ONDE HIPPIQUE

BUGGY DES BRULINS, 391
LAHIKA DU BOULAY

BUGS BUNNY D'AUTHUIT, 143
QUICK STAR

BUICKSTAR, 506
QUORRADA JPC (DE)

BUISNESS DU LAVOIR, 138
QUAPRICE BOIMARGOT QUINCY (DE)

BULGA DES EPASSES, 115
MYLORD CARTHAGO

BULGARI DE CARVA, 52
DIAMANT DE SEMILLY

BULGARI DE HUS Z, 334
FUNKY DE HUS Z

BULGARIE D'ENGANDOU, 173
VARGAS DE STE HERMELLE (BE)

BULLE DU CHALLOIS, 115
MYLORD CARTHAGO

BULLECHAMP, 160, 567
TINKA'S BOY (NL), *SWANSEA TAME*

BULLY STAR, 466
PHYLINE STAR

BURDY DES ORES, 130
PAMPHILE

BURGS ROSES (NL), 114
MONTENDER (NL)

BURLINGTON RIVERLAND, 483
QUALISKA DE RIVERLAND

BURTON DE KREISKER, 552
SHIREL DE KREISKER

BUSSEROLE DES BOIS, 144
QUIDAM DE REVEL

BUTERFLY DE ST HUBERT, 102
LAMM DE FETAN

BUTTERFLY DES ESSES, 151
ROMANDO DE L'ABBAYE

BUTTERFLY ENNEMMEL, 138
QUAPRICE BOIMARGOT QUINCY (DE)

BUZIOS D'ECAUSSINNES (BE), 100
KASHMIR VAN'T SCHUTTERSCHO (BE)

BUZZ L'ECLAIR TEAMJOY, 38
CONRAD (DE)

BUZZ PHOLE, 387
KLASSEPHOLE

BY CEIRA D'ICK, 156
STAKKATO (DE)

BY LORD DE SAINT FRAY, 115
MYLORD CARTHAGO

BY TALMA, 13
BALOUBET DU ROUET

BYBLOS D'ELLE, 423
NIKYTA D'ELLE

BYBLOS DES NOUES, 134
PROPRIANO DE L'EBAT

BYNIGHT DU RERE, 131
PAR IXE

BYRON DU TELMAN, 102
LAMM DE FETAN

BYZANCE D'ARBAZ, 117
NARCOS II

BYZANCE DE KOLONAKI, 85
GRAFENSTOLZ (DE)

BYZANCE DE VAINS, 125
OGANO SITTE (BE)

BYZANCE MAIL, 93, 406
IOWA (NL), *MATAHARI MAIL*

BYZANTINE A VIGNEUL, 125, 390
OGANO SITTE (BE), *LACONIE*



C ANTARES (DE), 30
CASSINI II (DE)

C EBUSSON Z (BE), 28
CARTANI (DE)

C ROYAL TROIS ARBRES, 535
ROYALE ACTION (DE)

C UNITY DE LA NUTRIA (BE), 100
KASHMIR VAN'T SCHUTTERSCHO (BE)

C'EST UN PRINCE, 447
ORGANZA DU SAULNOIS

C'MARONI DE NIRO, 123
NORWAY DE LA LANDE

C'OBETTY DU DOMAINE, 432
O'BETTY DU DOMAINE

C'VIOLETTE D'AOZ Z, 473
PRALINE DES CABANES

CABACHON (DE), 29
CASALL (DE)

CABALERO VD DOORNAKKERS (BE), 97
KANNAN (NL)

CABALLERO (DE), 29
CASALL (DE)

CABRI D'ELLE, 399
LUNE D'ELLE

CABRI LOUVO, 104
L'ARC DE TRIOMPHE (DE)

CABRIOLE D'EOLE, 493
QUELLY D'EOLE

CABRIOLE DE BRENNE, 412
MOBY DICK SOL

CABRIOLET Z (BE), 21, 22
CALVARO (DE)

CACHAREL DE MURIA Z, 40
CONTENDRO (DE)

CACHE CACHE DE VACANT, 467
PIN UP DES BONNES

CACHEMIRE BOLCHET (DE), 37
COMME IL FAUT (DE)

CACHOTIERE RIVERLAND, 140
QUATRO DE RIVERLAND

CACTUS DE COSNIERE, 130
PADOCK DU PLESSIS

CADANCE LA TREMBLEE, 59
DON JUAN DE HUS (NL)

CADENZA DE MERINDOL, 397
LOLITA DE BLOU

CADET DE BELIARD, 94, 649
JAGUAR MAIL, VIEUSINGE DU MAURY

CADO CEDRE KERVEC, 404
MANUELA DU CHATEAU

CADOR BOIS ROUSSET, 83
GLANEUR (DE)

CADOR DU TERTRE, 98
KANNAN (NL)

CADUM DE CHAMPLLOUE, 52
DIAMANT DE SEMILLY

CAEL D'APP DES FORETS, 421
NEVISIT DU VERY

CAELIOS DE ROUMARD, 383
KAELIA DE ROUMARD

CAELLE DU LYS, 641
VENEZIA DU LYS

CAESAR Z (BE), 32
CHACCO BLUE (DE)

CAFEINE D'ICK, 405
MARJOLAINE D'ELLE

CAFEINE DES FLAGUES, 167
UNTOUCHABLE M (NL)

CAHINA LA BOHEME, 587
TINA LA BOHEME

CAIAM D'IVRAIE, 57
DOLLAR DELA PIERRE

CAID DE MAUGRE, 617
UNIQUE DU MAYEUR D'ELLIGN (BE)

- CAIFFA DE GREE**, 52
DIAMANT DE SEMILLY
- CAINA DU VILLARD**, 388
KOBY DE ROY
- CAIPIRINHA DE REVE**, 428
NOUBA FRIVOL
- CAIPIRINHIA DEJEANBEL (DE)**, 31
CHACCO BLUE (DE)
- CAIPIROSKA**, 650
VINCA MAJOR V VLLERINGEN (BE)
- CAIRE DANFER**, 640
VENCE D'AUR
- CAJOU PEROU**, 144
QUIDAM DE REVEL
- CALABSKA DES TOONS**, 7, 486
APACHE D'ADRIERS, QUARTOON
- CALAMYTY DE GARLAN**, 490
QUEEN MARY DE GARLAN
- CALASKA DE BEAUFOUR**, 97
KALASKA DE SEMILLY
- CALCITE DES BAILLONS**, 393
LAZULI DES BAILLONS
- CALGARY D'HONVAULT**, 402
MAGIE D'HONVAULT
- CALGARY DES GY**, 164
UGANO SITTE (BE)
- CALGARY TAME**, 126
OLD CHAP TAME
- CALI DE CLAIDS**, 150, 600
ROCK'N ROLL SEMILLY, TYA DE LA MOTTE (BE)
- CALIDO DE CASTELNAU**, 147
QUITE EASY (DE)
- CALIFE DU NEVEZ**, 160
TINKA'S BOY (NL)
- CALIFORNIA D'HORSET**, 156
SOLIMAN (DE)
- CALIFORNIE CONCEPT Z**, 464
PHALANGE
- CALIGANO JORTHONNE**, 153
SAFARI D'AUGE
- CALIGULA DE VAINS**, 89
HELIOS DE LA COUR II
- CALIMERO DE LAUBRY (BE)**, 77
FOR PLEASURE (DE)
- CALIN DU CLAIR OBSCUR**, 63
ELAN DE LA COUR
- CALIN DU PLESSIS**, 145
QUIDAM DE REVEL
- CALINE DE LA RONCIERE**, 464
PHALANGE
- CALINE DU PERCHIS**, 108
LIVAROT
- CALINKA DE BOYER**, 104
L'ARC DE TRIOMPHE (DE)
- CALINKA DE CHAMPLOUE**, 570
TAIGA DE CHAMPLOUE
- CALIOPE DE L'ABBAYE**, 492
QUELIOSE DE L'ABBAYE
- CALIOUCHKA GESMERAY**, 604
UKRAINE GESMERAY
- CALIPSO SAVOIE**, 135
QLASSIC BOIS MARGOT
- CALIPSSO DE L'ILLON**, 147
QUITE EASY (DE)
- CALISA VAN'T RIEL (BE)**, 12
BALOUBET DU ROUET
- CALISCO DE TERLONG**, 115
MYLORD CARTHAGO
- CALISTO BLUE (DE)**, 31
CHACCO BLUE (DE)
- CALITY DE RIVERLAND**, 381
JULIE D'OPAL
- CALL ME DE MALOTITHE**, 57
DOLLAR DELA PIERRE
- CALL ME DU PRIEL**, 42
CONTROE (DE)
- CALL ME EXPRESS**, 129, 452
ORIENT EXPRESS, OVER SPEED DU PLESSIS
- CALL ME RYAN JARSAY Z**, 26
CANTURO (DE)
- CALLAS D'HECY**, 92
HUPPYDAM DES HORTS
- CALLAS DE KREISKER (LU)**, 479
QARESSE DE KREISKER
- CALLOWAY DE KERGANE**, 651
VIOLINE DE KERGANE
- CALOU DE GALARZA**, 143
QUICKLY DE KREISKER
- CALVA D'ANCHAT**, 624
URSULE DU PLESSIS
- CALVARO DE BLONDEL**, 566
SURPRISE DE BLONDEL
- CALYPSO D'ADRIERS**, 118
NARCOS II
- CALYPSO DE BEAUFOUR**, 52
DIAMANT DE SEMILLY
- CALYPSO DE BETHUNE**, 561
SOURCE DE LONGPRE (BE)
- CALYPSO DE BLONDEL**, 566
SURPRISE DE BLONDEL
- CALYPSO DE PAREID**, 115
MYLORD CARTHAGO
- CALYPSO DES EVEQUE**, 132
POOR BOY (DE)
- CALYPSO DES MATIS**, 130, 462
PADOCK DU PLESSIS, PERLE DE CHEUX
- CALYPSO DU CAUSSE Z**, 385
KATARINA DE MELS
- CALYPSO DU CHATEAU**, 534
ROXANE DU CHATEAU
- CALYPSO DU FAGET**, 117
NARCOS II
- CALYPSO DU FOUHET**, 83
GOLD DE BECOURT
- CALYPSO DU LEON Z**, 26
CAP KENNEDY (DE)
- CALYPSO DU MILIEU**, 154
SANDREO (NL)
- CAMARGO (DE)**, 26
CANTURO (DE)
- CAMARO SUNHEUP**, 171
UTRILLO VD HEFFINCK (BE)
- CAMBIASSO DE KREISKER**, 552
SHIREL DE KREISKER
- CAMBRIDGE DE HUS**, 38
CONRAD (DE)
- CAMELIA D'ORVAL**, 129
OSCAR DES FONTAINES
- CAMELIAS**, 121
NIDOR PLATIERE
- CAMERONE DU TERTRE**, 38
CON AIR (DE)
- CAMILA MAIL**, 547
SCARLETT MAIL
- CAMILLE D'ANGE**, 462
PERLE D'ANGE
- CAMYKAZ DES PROYES**, 57
DOLLAR DELA PIERRE
- CAN'T STOP D'OZ**, 404
MANON DE SEMILLY
- CANABIS D'ALBAIN**, 13
BALOUBET DU ROUET
- CANABIS DE LA FOLIE**, 613
UNE FOLIE
- CANAIL DU MESNILDOT**, 437
OLIDA DU MESNILDOT
- CANAILLE DES RONDETS**, 447
ORIGINE DE ST MARTIN
- CANALETTO CLAIRBOIS**, 99
KANNAN (NL)
- CANASKA DU PARK**, 97
KALASKA DE SEMILLY
- CANASTA Z (BE)**, 23
CANABIS Z (DE)
- CANCASH DE BO Z (BE)**, 23
CANABIS Z (DE)
- CANCIO ZIMEQUEST**, 143
QUICK STAR
- CANCUN DES EQUUS**, 523
RIENZA DE HAYBE
- CANDAME DE LYR**, 98
KANNAN (NL)
- CANDAR MAIL**, 103
LANDO (DK)
- CANDAR VAN HET NEERVELD (BE)**, 97
KANNAN (NL)
- CANDHO**, 630
UXHORIA
- CANDIDAT II**, 144
QUIDAM DE REVEL
- CANDIDE LA GARETTE**, 460
PENELOPE LA GARETTE
- CANDILIO (BE)**, 47
DARCO (BE)
- CANDINAS (DE)**, 31
CATOKI (DE)
- CANDY BAERENRAIN**, 129
OSCAR DES FONTAINES
- CANDY DE COQUERIE**, 140
QUATRO DE RIVERLAND
- CANDY DE NANTUEL**, 110, 583
LUIDAM (NL), THARA NANTUEL
- CANDY MAN**, 98
KANNAN (NL)
- CANELLE DU CHANU Z**, 517
REINE DU CHANU
- CANNAN D'ARGENT**, 419
NEFERTARI DE MARS
- CANNANBLUE**, 452
OUTREMER
- CANNONBAL NEW WORLD**, 625
USHAS DES PLAINS
- CANTARO (DE)**, 456
PAOLA V (DE)
- CANTATE D'ARGENCES**, 38
CONRAD (DE)
- CANTO (DE)**, 26
CANTURO (DE)
- CANTOBLANCO (DE)**, 25
CANTO (DE)
- CANTUM OF SOLACE**, 103
LANDO (DK)
- CANTURANO (DE)**, 26
CANTURO (DE)
- CANYA DE LA LANDE**, 419
NAYA DE LA LANDE

CANZONETTA DES ISLES, 149
RINALDO DES ISLES

CAO BANG DE MARS, 436
OKINAWA DE MARS

CAP DU MARAIS, 98
KANNAN (NL)

CAP HORN DANFER, 537
RUMEUR DU PLESSIS

CAP KENNEDY (DE), 30
CASSINI II (DE)

CAP VERT (DE), 30
CASSINI II (DE)

CAP WEST, 31
CHACCO BLUE (DE)

CAPE COD DU LANDEL, 138
QUAPRICE BOIMARGOT QUINCY (DE)

CAPELINO DU MILON, 485
QUAPELA DE GOLAINÉ

CAPELO DU MILON, 485
QUAPELA DE GOLAINÉ

CAPICHEF DE L'AUNAY, 95
JOHNNY BOY II

CAPITO VD LINDENBERGH (BE), 42
COOPER VD HEFFINCK (DE)

CAPONE DU HAUTBORDA Z, 26
CAP KENNEDY (DE)

CAPOUTCHI DE KERGANE, 656
VOLGA DE KERGANE

CAPPUCCINO, 92
HUPPYDAM DES HORTS

CAPPUCCINO DE LISTOIR (BE), 22
CALVARO (DE)

CAPRICE DE GUINFARD, 115
MYLORD CARTHAGO

CAPRICE DE L'ABBAYE, 448
ORLANE DE L'ABBAYE

CAPRICE DE LAUME, 103
LANDO (DK)

CAPRICE DE MONS, 157
SUNDAY DE RIVERLAND

CAPRICE DU CARPONT, 427
NORIA DU CARPONT

CAPSAICINE DE CASTEL, 66
ENSOR VAN DE HEFFINCK (BE)

CAPTAIN (NL), 174
VERDI (NL)

CAPTAIN D'OVALIE, 160
TINKA'S BOY (NL)

CAPTAIN FLORIDA, 369
HYBRIS VAN HEISTE (BE)

CAPTAIN KEEN (DE), 180
WINDOWS VH COSTERSVELD (BE)

CAPTAIN RUMEL, 171
VAGABOND DE LA POMME (BE)

CAPTAIN SEMILLY, 118
NARTAGO

CAPUCINE DE FLEURY, 386
KINASE DE VESQUERIE

CAPUCINE DES AILES, 464
PETUNIA JAC

CAPUCINE DU MARAIS, 469
PIVOINE DU MARAIS

CARACAS D'EPERDUSSIN, 85
GRAFENSTOLZ (DE)

CARACOLE DE LA ROQUE, 181
ZANDOR Z (DE)

CARACOLE DE TALMA, 145
QUIDAM DE REVEL

CARAIBE, 500
QUILOA DE KERIZAC

CARAIBE SUNHEUP Z, 661
WOLGA VAN DEN BISSCHOP (BE)

CARAMBAR MAIL, 479
QATOUCHKA MAIL

CARAMEL D'ORCHIS, 377
JACARILLA VERTE

CARANTEC AR TROPIG, 98
KANNAN (NL)

CARAT DE BREMOY, 536
RUBIE DE BREMOY

CARAT DES POMBELLES, 400
LUXUEUSE

CARATI DES SABLIERES, 52
DIAMANT DE SEMILLY

CARAVELLE VILLERS, 389
LA FILLE DE L'AIR

CARBINIA, 150
ROCK'N ROLL SEMILLY

CARBONE DU CYAN, 52, 53, 250
DIAMANT DE SEMILLY, CARTOON CARLAY
Z (BE)

CARDEA (IT), 27
CARDENTO (DE)

CARDIFF DU SERRE, 104
L'ARC DE TRIOMPHE (DE)

CARERA DES BRIMBELLES, 98
KANNAN (NL)

CARETINA D'OREAL, 510
RANKING D'OREAL

CARICLES STE HERMELLE, 173
VARGAS DE STE HERMELLE (BE)

CARIGNAN VILLECLARE, 98
KANNAN (NL)

CARINA EDA (DE), 41
CONTHARGOS (DE)

CARIOCA DU CARLIN, 126
OGRION DES CHAMPS

CARIOCA ZE (BE), 26
CANTURO (DE)

CARIOSO IXE, 515
REFERENCE IXE

CARIQUE (DE), 28
CARINJO (DE)

CARL UTOPIA (NL), 21
CALVARO (DE)

CARLA DES ROSES Z, 450
OSTHYE DES ROSES

CARLA DU BANNEY Z, 523
RIME DU BANNEY

CARLA DU MORION, 126
OGRION DES CHAMPS

CARLA DU VAL GUERARD, 386
KIMEKA

CARLEYLE (DE), 38
CONNOR (DE)

CARLINA DE COQUERIE, 471
POESIE DE COQUERIE

CARLINA DU SAULCY, 468
PIN UP DU SAULCY

CARLINA LOISNE, 98, 607
KANNAN (NL), ULTIMA LOISNE

CARLINA MOUCHE, 439
OLYMPE MOUCHE

CARLINO DE BEAUFOUR, 52
DIAMANT DE SEMILLY

CARLO DE GROOM, 94
JARNAC

CARLO DES FORETS, 638
VEDETTE DES FORETS

CARLO MOUCHE, 52, 441
DIAMANT DE SEMILLY, OMEGA MOUCHE

CARLOS VAN DE HELLE (DE), 40
CONTENDRO (DE)

CARLOTTA (ES), 40
CONTENDRO (DE)

CARLOTTA DE CHAMPLOUE, 592
TOSCANE DE CHAMPLOUE

CARLOTTA DE LABARDE, 22
CALVARO (DE)

CARLTON DE LAYE, 558
SOLITAIRE DE BLONDEL

CARLTON DU SOLEIL, 38
CONRAD (DE)

CARMEN DE LA VALLEE, 566
SUPER STAR LA VALLEE

CARMEN DU PLESSIS, 130
PADOCK DU PLESSIS

CARMIN DE LIZIO, 148, 339
READY BOY DES FORETS, GAMINE STE
MARIE

CARMIN VERDU, 76
FLIPPER D'ELLE

CARMINA DE SIJU, 437
OLGA DES VAUX

CARNIVAL D'AUSTRAL, 153
SAIGON ROUGE

CAROLA DE LA WANTZ, 390
LA PLATIERE

CAROLE DU CHATEAU, 144
QUIDAM DE REVEL

CAROLINE DU VALLET, 38
CONRAD (DE)

CAROLUS DES CABANES, 38
CONRAD (DE)

CAROLUS Z (BE), 23
CANABIS Z (DE)

CARPACHIO DE LA FIERE, 456
PAMPA SEMILLY

CARPE DIEM D'I, 153
SALTO DE L'ISLE

CARPE DIEM J F CHAMPBLANC (DE), 29
CASALL (DE)

CARPE DIEM TARDONNE, 621
URBANE TARDONNE

CARPEDIEM GUIBAIL Z, 26
CAP KENNEDY (DE)

CARRARE, 584
THORRADINA JPC (DE)

CARRERA DE CHAMPLOUE, 592
TOSCANE DE CHAMPLOUE

CARRERA VDL (NL), 27
CARDENTO (DE)

CARRICO (DE), 31
CATOKI (DE)

CARRIERE (DE), 31
CATOKI (DE)

CARROUSEL DU LYS, 167
UNTOUCHABLE M (NL)

CARTER DE DOUZON, 411
MISS BRIANNE

CARTHAGI Z (BE), 28
CARTANI (DE)

CARTOON TAME, 38
CONRAD (DE)

CARTOUCHE DE NAMYERE, 624
URSULAM DES ETISSES

CARTOUCHE DE PLEVILLE, 66
ENSOR VAN DE HEFFINCK (BE)

- CARTOUCHE VH BEVRIJDTHOF (BE)**, 88
HEARTBREAKER (NL)
- CARUSO DES CARMILLES**, 53
DIAMANT DE SEMILLY
- CARUSSO WEST**, 241
CADENELLE (DE)
- CARYON DE JARSAY**, 30
CASSINI II (DE)
- CARYOTYPE BLANC**, 104
L'ARC DE TRIOMPHE (DE)
- CASA PRINCESSA (DE)**, 29
CASALL (DE)
- CASAC DU THOT**, 66
ENSOR VAN DE HEFFINCK (BE)
- CASAGO (DE)**, 29
CASALL (DE)
- CASALL DE BETHUNE**, 249
CARMA DE BETHUNE (DE)
- CASALL DE FUYSSIEUX Z (BE)**, 29
CASALL (DE)
- CASALLO Z (BE)**, 29
CASALL (DE)
- CASANOVA DES ISLES**, 76
FLIPPER D'ELLE
- CASANOVA LOISEL**, 618
UNOLETTA LOISEL
- CASCHMIR DU POMIEZ**, 103, 405
LANDO (DK), *MARIOSIA DE LA SEE*
- CASCO (DE)**, 29
CASALL (DE)
- CASCOL Z (BE)**, 29
CASALL (DE)
- CASCOR Z (DE)**, 29
CASALL (DE)
- CASH DELALLIANCE**, 151
ROMANDO DE L'ABBAYE
- CASH DU PLESSIS**, 129
ORIENT EXPRESS
- CASH DU ROZEL**, 605
ULANE DU ROZEL
- CASH DU TALUS**, 492
QUELLE DU TALUS
- CASH DUTOURTEL Z**, 180
WINDOWS VH COSTERSVELD (BE)
- CASH LULU D'AUBIGNY**, 566
SUPER LULU D'AUBIGNY
- CASHMIA DE LA BONN**, 646
VERY WELL DE LA BONN
- CASHPAID J ET F (DE)**, 29
CASALL (DE)
- CASINO ROYAL DUCOISEL**, 152
ROYAL FEU
- CASOAR DE BANCE**, 160
TOP GUN SEMILLY
- CASSANDRE D'ICK**, 250
CASSANDRA D'ICK (DE)
- CASSANDRE DE BREKKA**, 402
MAGALI DE BREKKA
- CASSINA Z (BE)**, 30
CASSINI II (DE)
- CASSINI DE BONNIERES**, 99
KANNAN (NL)
- CASTEL DU TEMPLE**, 642
VENTLEY DU TEMPLE
- CASTING (DE)**, 31
CATOKI (DE)
- CASTING DE LA WANTZ**, 98, 536
KANNAN (NL), *ROZE DE MAI*
- CASTING DE RUEIRE**, 162
TRESOR (BE)
- CASTINO (DE)**, 30
CASSINI II (DE)
- CASTLE DE LA COTE**, 370
IDA DE LA BIGARDERIE
- CASTLEFORBES BETSY (IE)**, 143
QUICK STAR
- CASTLEFORBES ROSIE (IE)**, 98
KANNAN (NL)
- CASTOR DE LA ROQUE**, 131
PEZETAS DU ROUET
- CASTOR HOY**, 108
LITCHI HOY
- CASUAL Z (NL)**, 35
CICERO Z (BE)
- CATANGA DU LOZON**, 115
MYLORD CARTHAGO
- CATANIA I (DE)**, 55
DIARADO (DE)
- CATAPULT DU VENTEL (DE)**, 31
CATOKI (DE)
- CATAPULTE (BE)**, 108
LIMBO (NL)
- CATAPULTE DE LA ROQUE**, 138
QUAPRICE BOIMARGOT QUINCY (DE)
- CATCH BOOM BANG (DE)**, 43, 44
CORNET'S PRINZ (DE)
- CATCH ME DU THOT**, 146
QUINTUS D'09 (BE)
- CATCH MY HEART OAKLOR (DE)**, 29
CASALL (DE)
- CATCHAR MAIL**, 52, 53
DIAMANT DE SEMILLY
- CATCHEUR DE TREHO**, 99
KANNAN (NL)
- CATOKI**, 98, 417
KANNAN (NL), *NATANAEL DU PONTREAU*
- CATOUBEE DE BRAY**, 601
UBI QUITE DE BRAY
- CATTLEYA PLASSAY**, 125
OGANO SITTE (BE)
- CAUCASE DE CHAMPLOUE**, 570
TAIGA DE CHAMPLOUE
- CAVALEUR DE SIVRY**, 121
NIDOR PLATIERE
- CAVALITO (DE)**, 40
CONTENDRO (DE)
- CAVALOTTA D'ICK**, 647
VIALOTTA D'ICK
- CAYENNE BLUE (DE)**, 32
CHACCO BLUE (DE)
- CAYENNE DE BEAUFOUR**, 510
RAMONA DE BEAUFOUR
- CAYENNE DE LA CENSE**, 164
UGANO SITTE (BE)
- CAYENNE DE LUPPY**, 455
PALOMBRE DE SEMILLY
- CAYETANO LOISEL**, 588
TIPSY GIRL LOISEL
- CCSTUD'S FIDELITY (SE)**, 114
MONTE BELLINI (DE)
- CCSTUD'S KEY TO SUCCESS (SE)**, 50
DIABEAU (BE)
- CECILIA DE RIVERLAND**, 511
RAPSODIE DE RIVERLAND
- CEKANANE DE USHARA**, 98, 625
KANNAN (NL), *USHARA AR PARK*
- CELESTE DE MARS**, 466
PIMPRENELLE DE MARS
- CELESTE DU RU**, 555
SIRENE DE LA MOTTE
- CELTIC DU LYS**, 309
ESTANY DU LYS (DE)
- CELTIC MARGOT**, 456
PAPERMOON MARGOT
- CELTIC SONATA H (BE)**, 142
QUICK STAR
- CELTIK DE KREISKER**, 104
L'ARC DE TRIOMPHE (DE)
- CELIQUE DE CHIVALLET**, 424
NIRVANA STAR
- CENKA DU VERNET**, 660
WOLDE VAN ERPEKOM Z (BE)
- CENT POUR CENT VARNEL**, 104
L'ARC DE TRIOMPHE (DE)
- CENTAURE DU POMMERAY**, 515
REGENTE DU POMMERAY
- CENTELLA DU JAOLAS**, 612
UNE DEUX DU CHATEAU
- CENTERFIELD Z (BE)**, 25
CANTURO (DE)
- CENTINA DE CHAMPLOUE**, 592
TOSCANE DE CHAMPLOUE
- CENTOR US DE LA BRIDE**, 396
LITCHI DE LA BRIDE
- CENTURI**, 386
KIM DE DAMPIERRE
- CENTURIO 22 (DE)**, 30
CASSINI II (DE)
- CENTURION NAT**, 99
KANNAN (NL)
- CEQUINTUS DEL COLLE**, 343
GINEVRA DC (DE)
- CERES VAN HET MOESHOF**, 125, 409
OGANO SITTE (BE), *MIKITA VH MOESHOF Z (BE)*
- CERISE DE LA VIOLE**, 534
ROXANNE DE LA VIOLE
- CERMIONE DES ROYS**, 432
OCCITANE DES ROYS
- CERRUTI DE KREISKER**, 501
QUINDY DE KREISKER
- CESAR DE COMMARIN LA**, 124
NOUMA D'AUZAY
- CESAR DE COURCEL**, 125
OGANO SITTE (BE)
- CESAR DE ROY**, 119
NERVOSO
- CESAR DES FONTENIS**, 118
NARCOS II
- CESKA DE FLORIANNE**, 125
NUMERO UNO (NL)
- CESTER DE LIZIO**, 80, 302
FUSAIN DU DEFHEY, *ELIRA DU TER*
- CESTUY LA DE L'ESQUES**, 101
KING SIZE
- CESTUYLA D'AUZAY LA**, 633
VALKYA D'AUZAY
- CESUS DE FOUGNARD**, 57
DOLLAR DELA PIERRE
- CETHYS DE VERNAY**, 98
KANNAN (NL)
- CETIDEM**, 457
PARLAMEME
- CEYLAN DE BLONDEL**, 566
SURPRISE DE BLONDEL
- CEZANNE D'ADRIERS**, 387
KINDY D'ADRIERS
- CHABADA COURCELLE**, 477
PULPE COURCELLE

- CHABADA DE L'ESQUES**, 140
QUEBRACHO SEMILLY
- CHABADA DES KINOUS**, 38
CONRAD (DE)
- CHACCARE (DE)**, 31
CHACCO BLUE (DE)
- CHACCATARA (DE)**, 31
CHACCO BLUE (DE)
- CHACCO BLUE II (DE)**, 32
CHACCO BLUE (DE)
- CHACCO CHACCO (DE)**, 32
CHACCO BLUE (DE)
- CHACCO ROUGE (DE)**, 31, 32
CHACCO BLUE (DE)
- CHACCO WHITE (DE)**, 32
CHACCOON BLUE (DE)
- CHACCOMO (DE)**, 32
CHACCO BLUE (DE)
- CHACELLE (DE)**, 31
CHACCO BLUE (DE)
- CHACFLY PS (DE)**, 32
CHACCO BLUE (DE)
- CHACGRANO (DE)**, 32
CHACCO BLUE (DE)
- CHACLOT (DE)**, 32
CHACCO BLUE (DE)
- CHACONVIO PS (BE)**, 31
CHACCO BLUE (DE)
- CHACCOON BLUE (DE)**, 32
CHACCO BLUE (DE)
- CHADINO (DE)**, 31
CHACCO BLUE (DE)
- CHAGALL D'OGIER**, 144
QUIDAM DE REVEL
- CHAGALL DES ERABLES Z**, 31, 464
CAZADOR LS (MX), *PETITE DAME DES ERABLES (CH)*
- CHAHITANE D'ARAGON**, 123
NO NAME DE SIVA
- CHAKIRA DE MORMOULIN**, 484
QUAMILLE DE GRANDRIE
- CHAKIRA SEMILLY**, 662
ZARINA VELVET (NL)
- CHAMAL CORUBERT**, 144
QUIDAM DE REVEL
- CHAMALO**, 60
DUC DE LA LANDE II
- CHAMAN (NL)**, 13
BALOUBET DU ROUET
- CHAMAN BARBOTIERE**, 540
SALSA BARBOTIERE
- CHAMAN DE FLORE**, 493
QUELLY DE FLORE
- CHAMAN DU ROUMOIS**, 98
KANNAN (NL)
- CHAMAN ST LOUP**, 85
GRAFENSTOLZ (DE)
- CHAMANN HAS**, 115, 380
MYLORD CARTHAGO, JOLYGOLD DU NOE
- CHAMPAGNE DU RY TERNEL (BE)**, 164
UGANO SITTE (BE)
- CHAMPIGNY**, 155
SOIR D'AVRIL V
- CHAMPION DE PRUNAY**, 65
ELVIS TER PUTTE (BE)
- CHAMPION DU LYS**, 119, 120
NERVOSO
- CHAMPIONNE DES FORETS**, 440
OLYMPIQUE DES FORETS
- CHAMPIONNE DU LESME**, 420
NEMEE DU LESME
- CHANCE DE HUS**, 38
CON AIR (DE)
- CHANCE DU SARTEL**, 98
KANNAN (NL)
- CHANEL DE COURCEL**, 388
KOLEA DU CHATEAU
- CHANEL GESMERAY**, 455
PALOMA GESMERAY
- CHANEL ONE (DE)**, 31
CATOKI (DE)
- CHANKAR MAIL**, 146
QUIDAM DE REVEL
- CHANNELBARTONE**, 130
PAMPHILE
- CHAPKA MELP**, 554
SING SING SEMILLY
- CHAPKA ST LAURENT**, 144
QUIDAM DE REVEL
- CHAPLIN (DE)**, 29
CASALL (DE)
- CHAPLIN (NL)**, 174
VERDI (NL)
- CHAPMAN D'ICK**, 596
TRACY D'ICK
- CHAPMAN DE LA ROQUE**, 108
LIMBO (NL)
- CHAQUI Z (NL)**, 32
CHACCO BLUE (DE)
- CHARAKTERVOLL (DE)**, 37
COMME IL FAUT (DE)
- CHARDONNAY DE ROY**, 484
QUALITY TIME DE ROY
- CHARISTO VD HEFFINCK**, 29
CASALL (DE)
- CHARLATAN Z (BE)**, 23
CANABIS Z (DE)
- CHARLESTON DELAVALLEE**, 52
DIAMANT DE SEMILLY
- CHARLESTON DU CAP**, 145
QUIDAM DE REVEL
- CHARLESTONE D'AZUR**, 42
CONTROE (DE)
- CHARLINE MANCIAISE**, 113
MESSIRE ARDENT
- CHARLOT DE HUS**, 38
CONRAD (DE)
- CHARLOTTE 198 (DE)**, 29
CASALL (DE)
- CHARMEUR DE LA FIERE**, 7
APACHE D'ADRIERS
- CHARMINGMOOD DEPAQ**, 181
WINNINGMOOD VD ARENBERG (BE)
- CHATEAU PETRUS (DE)**, 180
WINDOWS VH COSTERSVELD (BE)
- CHATEL DE LA POMME**, 340
GAZELLE DE LA POMME (BE)
- CHATELAIN DES NONAINS**, 180
WINDOWS VH COSTERSVELD (BE)
- CHATMAN (DE)**, 28
CARINJO (DE)
- CHAUDÉVAN DE BARBOUTI**, 150
ROCK'N ROLL SEMILLY
- CHE DE KEZEG Z**, 660
WIDONA DE KEZEG (NL)
- CHECKDAM DU GIVRE**, 146, 434
QUIDAM DE REVEL, *ODYSEE DES ETISSES*
- CHECKPOINT CHACCO (DE)**, 31
CHACCO BLUE (DE)
- CHEILANE DE BLONDEL**, 566
SURPRISE DE BLONDEL
- CHELLAH D'AUZAY LA**, 465
PHILAE D'AUZAY
- CHELLANA DU BANNEY Z**, 188
AGLAE DE ST PAIR
- CHELSEA GRAVELOTTE**, 69
EUROCOMMERCE BERLIN (DE)
- CHENAPAN DE CANTELOUP**, 164
UGANO SITTE (BE)
- CHENDAYA WEST**, 598
TSUSHIMA
- CHENOA DES BLES**, 52
DIAMANT DE SEMILLY
- CHEOPS D'ESQUERMES (BE)**, 164
UGANO SITTE (BE)
- CHERAZADE DU TER**, 477
QADESHA
- CHERI LADY**, 138
QUAPRICE BOIMARGOT QUINCY (DE)
- CHERIE V DE BOSLANDHOEVE (BE)**, 159
THUNDER VAN DE ZUUTHOEVE (BE)
- CHESALL (DE)**, 29
CASALL (DE)
- CHESCA DE KERGANÉ**, 104, 459
L'ARC DE TRIOMPHE (DE), PAVINIA DE KERGANÉ
- CHEYENNE D'AUGE**, 86
GUARANA CHAMPEIX
- CHEYENNE DE TALMA**, 99
KANNAN (NL)
- CHEYENNE DE VIMA**, 579
TENNESSEE DE VIMA
- CHEYENNE GERBAUX**, 491
QUELDAM GERBAUX
- CHIC DE B'NEVILLE**, 390
LADY DE B'NEVILLE
- CHIC DU ROUET**, 561
SOUCHE DU ROUET
- CHIC OF ARANKA**, 203
ARANKA (BE)
- CHICA DE LOURAVI**, 52
DIAMANT DE SEMILLY
- CHICA DU THELLET**, 438
OLLIADE DU THELLET
- CHICA L'AMAURIAL**, 468
PIOLETA DU TALUS
- CHICAGO CHICAGO**, 506
QUOLOMBIA DE VAINS
- CHICAGO DE FOLIE**, 29
CASALL (DE)
- CHICAGO DU RU**, 555
SIRENE DE LA MOTTE
- CHIEF DE REVEL**, 144
QUIDAM DE REVEL
- CHILLI WILLI (DE)**, 29
CASALL (DE)
- CHILOE DE KREISKER**, 38, 565
CONRAD (DE), *SUNLIGHT DE KREISKER*
- CHIMENE D'HELBY**, 611
UNDOCTRA D'HELBY
- CHIMENE DU GRANIT**, 407
MELISSE DU GRANIT
- CHINOOK SEMILLY**, 52, 390
DIAMANT DE SEMILLY, *LA MARE*
- CHIPIE CHARBONIERE**, 130, 434
PADOCK DU PLESSIS, ODE DE LA CHARBONIERE
- CHIPIE CHIC SEMILLY**, 52
DIAMANT DE SEMILLY

- CHIPIE DE MAILLET**, 513
RAYANNE
- CHIPIE DE RANCE**, 581
TESSY DE RANCE
- CHIPIE DE SAINT'A**, 160
TINKA'S BOY (NL)
- CHIPIE DU RAMPIGNON Z**, 28
CARTANI (DE)
- CHIPPENDEL DE LA TOUR**, 38
CONRAD (DE)
- CHIQUITA D'OR**, 378
JAMAIQUE D'OR
- CHISTERA MAIL**, 103, 430
LANDO (DK), NYMPHEA MAIL
- CHIVA D'ANCHAT**, 624
URSULE DU PLESSIS
- CHIVAS VAN PAEMEL Z (BE)**, 35
CICERO Z (BE)
- CHOCOLAT NOIR BATILLY**, 430
NUTSY DE BATILLY
- CHONCHON DE MARS**, 57
DOLLAR DELA PIERRE
- CHOPIN DE SOULAC**, 610
UNANIME DE SOULAC
- CHOPPINE DU BIDOU**, 150, 386
ROCK'N ROLL SEMILLY, KERVA DES HAYETTES
- CHOUBAKA**, 378
JALOUSIE DU SIRE
- CHOUBIE DE L'ERMITAGE**, 497
QUETY DE L'ERMITAGE
- CHOUKANEL DE PONTHUAL**, 430
NUNUTT DE PONTHUAL
- CHOURANGA SEMILLY**, 390
LA MARE
- CHRISTIAN (DE)**, 28
CARTANI (DE)
- CHROME D'ARGOUGES**, 66
ENSOR VAN DE HEFFINCK (BE)
- CHROME D'IVRAIE**, 94
JARNAC
- CHROME FLOREVAL**, 449
OSEILLE FLOREVAL
- CHRONIQUEUR DU PHARE**, 441
ONDE HIPPIQUE
- CHRONOS DE L'AUBIER**, 42
CONTROE (DE)
- CHRONOS DUJO**, 508
RAFALE DUJO
- CHUBAKKO (DE)**, 38
CONNOR (DE)
- CHUMBA LS (MX)**, 577
TELDAME DE LA NUTRIA (MX)
- CHUPA CHUPS DE LYONS**, 387
KITCH DE LYONS
- CHURCHILL DE HUS (DE)**, 38
CON AIR (DE)
- CIAMANT DE COUVAINS**, 545
SATINE DU LANDAIS
- CIAO DE LA GARENNE**, 430
NYMPHE DES CHENAIES
- CIAO DU THOT**, 66
ENSOR VAN DE HEFFINCK (BE)
- CICAVE DU TALUS**, 167, 420
UNTOUCHABLE M (NL), NEIKA DU TALUS
- CICERON FEVER WELL'S**, 83
GOLDFEVER (DE)
- CIEL DE SIRIUS**, 104
L'ARC DE TRIOMPHE (DE)
- CIESTO VD VOGELZANG Z (BE)**, 35
CICERO Z (BE)
- CIGALE DE RIVERLAND**, 616
UNIQUE DE RIVERLAND
- CIGALE DES BRIMBELLES (BE)**, 659
WADYS MAIL (NL)
- CIMEON DE QUETTEVILLE**, 135
QLASSIC BOIS MARGOT
- CINGITI FONTAINE**, 386
KELLY DE LA ROCHE (BE)
- CINKY TOY DU CLOS HOG**, 160
TINKA'S BOY (NL)
- CINQ SOUS II**, 140
QUAT'SOUS
- CINSEY (DE)**, 40
CONTENDRO (DE)
- CIRCA DU TERRAL**, 576
TCHIN DE KREISKER
- CIRKA DE BLONDEL**, 144, 145
QUIDAM DE REVEL
- CIRRUS DE VOUGON**, 567
SWANN DE NANTUEL
- CIRRUS DU TREMBLAY**, 144
QUIDAM DE REVEL
- CIRUS DE CAHUZAC**, 132
POOR BOY (DE)
- CISKA VAN PAEMEL Z (BE)**, 35
CICERO Z (BE)
- CISKO DES ARCHERES**, 76
FLIPPER D'ELLE
- CISSRO VAN BIRTHE Z (BE)**, 35
CICERO Z (BE)
- CISTRIA DE LA TOUR**, 117
NARCOS II
- CITADIN DU CHATELLIER**, 104, 605
L'ARC DE TRIOMPHE (DE), ULANE DU CHATELLIER
- CITIZENGUARD MILLION DREA (DE)**, 51
DIAMANT DE SEMILLY
- CKILIMANJARO**, 650
VINCA MAJOR V VLIERINGEN (BE)
- CKORTO DU MAUPAS**, 178
VIVALDI DU SEIGNEUR (BE)
- CLAFOUTI FAGET**, 107
LE TOT DE SEMILLY
- CLANDESTINE DU MARAIS**, 391
LAGAVULINE D'AUJON
- CLAPTONT MOUCHE**, 38
CONRAD (DE)
- CLARCK DE COURCEL**, 53, 388
DIAMANT DE SEMILLY, KOLEA DU CHATEAU
- CLARISSIMO Z (DE)**, 36
CLARIMO (DE)
- CLASSIC ADDICTION (DE)**, 37
COMME IL FAUT (DE)
- CLASSIC BOY (NL)**, 434
ODYSSEE DES BRIANDES
- CLASSIC DU GENET**, 104
L'ARC DE TRIOMPHE (DE)
- CLASSIC ORANGE Z (BE)**, 180
WINDOWS VH COSTERSVELD (BE)
- CLASSICAL EDA (DE)**, 29
CASALL (DE)
- CLAUDIO FIZZ**, 52, 650
DIAMANT DE SEMILLY, VINCA MAJOR V VLIERINGEN (BE)
- CLAYTON DE PLEVILLE**, 267
COUNTDOWN FOURTY (DE)
- CLEA DE LA MOULERY**, 98
KANNAN (NL)
- CLEITOS DE L'ESTUAIRE**, 128
OPIUM DE TALMA
- CLEM BRECOURT**, 492
QUELLE DAY BRECOURT
- CLEOPATRE NAT**, 98
KANNAN (NL)
- CLEOPATRE RUMEL**, 402
MAGIC D'ALTENBACH
- CLIFDEN D'AUBETIN**, 106, 107
LE TOT DE SEMILLY
- CLIN D'OEIL DE BUISSY**, 80
FUSAIN DU DEFHEY
- CLIN DOEIL DU PARADIS**, 156
STAKKATO (DE)
- CLINT MAGIC**, 517
REINE DU HEQUET
- CLINTON SON**, 199
ANGEL OF ME VT HAZELARENH (BE)
- CLIO DE CHASSAGNE (BE)**, 155
SISLEY DE LA TOUR VIDAL (BE)
- CLIP DES CONTES**, 160
TINKA'S BOY (NL)
- CLOONEY DE CIRCEE**, 430
NYMPHE DE LA VALLEE
- CLOROPHYLLE'JAC**, 428
NUAGE DU REVERDY
- CLUBBER DES FORETS**, 137
QUAMIKASE DES FORETS
- CLUNY**, 140
QUAT'SOUS
- COATAO DE L'ISLE**, 138
QUAPRICE BOIMARGOT QUINCY (DE)
- COBALT DE KERANGRE**, 150
ROCK'N ROLL SEMILLY
- COBALT DE NANTUEL**, 583
THARA NANTUEL
- COBALT FLOREVAL**, 449
OSEILLE FLOREVAL
- COBALT ROSE**, 494
QUENOTTE ROSE
- COBALTE DU SOLEIL**, 262
CLEO ZW Z (BE)
- COCAINE DE RIVERLAND**, 547
SCUBA DE RIVERLAND
- COCAINE DE TALMA**, 13, 516
BALOUBET DU ROUET, REGGAE DE TALMA
- COCAINE DU VAL**, 115, 412
MYLORD CARTHAGO, MISSION
- COCAINE TREIZE**, 13
BALOUBET DU ROUET
- COCHISE D'ADRIERS**, 133
PRESIDENT (NL)
- COCKTAIL DE BLONDEL**, 401
MA PASSION
- COCKTAIL DE TALMA**, 13, 516
BALOUBET DU ROUET, REGGAE DE TALMA
- COCO CHANNEL TREFL**, 144
QUIDAM DE REVEL
- COCO GIRL KERVEC**, 380
JOLLY GIRL DE KERVEC
- COCO JOY DE TUS**, 380
JOY DE JAIPUR
- COCO ROCHA (DE)**, 36
CLARIMO (DE)
- COCO WEST**, 497
QUI VIVE PLATIERE
- COCOON MALOUINE**, 509
RAITA MALOUINE
- CODEX ONE Z (DE)**, 40
CONTENDRO (DE)

- COEUR DE PREM Z**, 26
CAP KENNEDY (DE)
- COEURDELOU PIERDERIE**, 164
UGANO SITTE (BE)
- COGNAC ST GERMAIN Z**, 36
COLESTUS (DE)
- COHIBA Z (BE)**, 21
CALVARO (DE)
- COHINOOR VDL**, 180
WINDOWS VH COSTERSVELD (BE)
- COILBRI DE RIVERLAND**, 140
QUATRO DE RIVERLAND
- COKTAIL D'AUROIS**, 164, 610
UBERGRAAF D (BE), *UNAMOUR D'AUROIS*
- COLDPARADISE FLAMINGO**, 13
BALOUBET DU ROUET
- COLEMAN (NL)**, 158
TANGELO VAN DE ZUUTHOEVE (BE)
- COLESTUS (DE)**, 180
WINDOWS VH COSTERSVELD (BE)
- COLIBRI D'ELLE**, 122, 612
NIPPON D'ELLE, *UNE ETOILE D'ELLE*
- COLLECTOR SOLIA**, 98, 99
KANNAN (NL)
- COLLIN'S LOISEL**, 98, 560
KANNAN (NL), *SOPRANO LOISEL*
- COLOMBA BRIOVERE**, 558
SOLENZARRA BRIOVERE
- COLOMBIA DE BEAUFOR**, 125
OGANO SITTE (BE)
- COLOMBIE DES BICHES**, 496
QUETSCHÉ DE LA VALLEE
- COLONEL D'AS DE PIC**, 176
VIGO D'ARSOUILLES (BE)
- COLONEL D'ELLE**, 371
IDEE D'ELLE
- COLONEL DE BRIERE**, 568
SYLVIANE DE BRIERE
- COLORADO DE COURTARON**, 77
FOLAMOUR DU BOIS
- COLORADO DE ST ROCH**, 120
NICK DELAUNAY
- COLORADO DU PARK**, 138
QUAPRICE BOIMARGOT QUINCY (DE)
- COLORADO NANTUEL**, 164
UGANO SITTE (BE)
- COLUMBUS Z (BE)**, 180
WINDOWS VH COSTERSVELD (BE)
- COM DU ROUET Z**, 492
QUELLE DU ROUET
- COMANDO CHAPELOIS**, 151
ROMANDO DE L'ABBAYE
- COME AWAY FLAMINGO Z**, 519
REPUBLICA
- COME BACK DU FRENE Z**, 434
ODYSSEE DES BRIANDES
- COME ON DI GISORS**, 162
TRESOR (BE)
- COME ON JUMPER (DE)**, 37
COMME IL FAUT (DE)
- COMEBACK DE L'AUMOY**, 179
WELCOME SYMPATICO (DE)
- COMEBACK LEVAILLANT Z**, 623
URIELLE DE KERGLENN
- COMEDIEN DES BICHES**, 541
SALSA DES BICHES
- COMELY DE L'HALLALI**, 171, 483
UTRILLO VD HEFFINCK (BE), *QUALINE DE PRE FEIGES*
- COMET EDA Z**, 180
WINDOWS VH COSTERSVELD (BE)
- COMETE D'ISCLA**, 554
SIGNORA
- COMETE DU MOURAU**, 443
OPALE ARISTO
- COMETTE DES LUTHIERS**, 457
PAPRIKA DES LUTHIERS
- COMIC STAR**, 466
PHYLINE STAR
- COMILFO PLUS Z (DE)**, 37
COMME IL FAUT (DE)
- COMMANDO D'OSTHUY**, 125
OGANO SITTE (BE)
- COMME IL FAUT (DE)**, 180
WINDOWS VH COSTERSVELD (BE)
- COMME LE PERE (DE)**, 37
COMME IL FAUT (DE)
- COMME UNE FOLIE**, 506
QU'UNE FOLIE
- COMTE DE FORCILLES**, 117
NARCOS II
- COMTE DECLAIRVILLE**, 120
NEWTON DE KREISKER
- COMTESSE D'ELLE**, 612
UNE ETOILE D'ELLE
- COMTHAGO VDL (DE)**, 37
COMME IL FAUT (DE)
- CON SPIRIT (DE)**, 180
WINDOWS VH COSTERSVELD (BE)
- CONBELLEZA (DE)**, 41
CONTHARGOS (DE)
- CONCARDUS (DE)**, 41
CONTHARGOS (DE)
- CONCARO (DE)**, 28
CARINJO (DE)
- CONCERTO DE PUYCHETY**, 383
KALIENOR
- CONCERTO DU SEMNOZ**, 144
QUIDAM DE REVEL
- CONCORD Z (DE)**, 29
CASALL (DE)
- CONCORDE (DE)**, 44
CORNET'S STERN (DE)
- CONDIOS CC Z (NL)**, 180
WINDOWS VH COSTERSVELD (BE)
- CONDOR VERDU**, 114
MILOR CHAMPEIX
- CONDRIEU BATILLY**, 138, 442
QUAPRICE BOIMARGOT QUINCY (DE), *ONLY YOU DE BATILLY*
- CONFETTI (DE)**, 38
CONNOR (DE)
- CONFIDENCE D'ASS**, 52
DIAMANT DE SEMILLY
- CONFIDENCE D'ELOGE**, 104
L'ARC DE TRIOMPHE (DE)
- CONGO DU GAST**, 164
UGANO SITTE (BE)
- CONISHA DES FORETS**, 559
SONATE DES FORETS
- CONNER VON TOCKHAUSEN (DE)**, 37
COMME IL FAUT (DE)
- CONNOR (DE)**, 29
CASALL (DE)
- CONQUETE DELQUE**, 563
STELLA DELQUE
- CONQUETE DU PHARE**, 562
STAR DU PHARE
- CONQUISTA D'OZ**, 123
NORMAN PRE NOIR
- CONRAD (DE)**, 31, 38
CATOKI (DE) ou CON AIR (DE)
- CONRADEVA**, 38
CONRAD (DE)
- CONSEIL D'ETAT A TWIN**, 57
DOLLAR DELA PIERRE
- CONTAGIO Z (DE)**, 37
COLMAN (DE)
- CONTE BELLINI (DE)**, 180
WINDOWS VH COSTERSVELD (BE)
- CONTE DELLA CACCIA (DE)**, 26
CANTURO (DE)
- CONTENDRA KERISPER**, 321
FELICITAS (DE)
- CONTENDROS (DE)**, 40
CONTENDRO (DE)
- CONTHARIKA (DE)**, 41
CONTHARGOS (DE)
- CONTIKY DES FORETS**, 618
UNTE DES FORETS
- CONTINENTAL BLUE**, 41
CONTHARGOS (DE)
- CONVALL (DE)**, 37
COLMAN (DE)
- COOKIE DE VESVRE**, 57
DOLLAR DELA PIERRE
- COOKIE DES FORETS**, 552
SI BELLE DES FORETS
- COOKIE III**, 140
QUAT'SOUS
- COOL FLOREVAL Z**, 22, 465
CALVARO (DE), *PHENOMENE*
- COOL GIRL D'ICK**, 98
KANNAN (NL)
- COOL MISTER (NL)**, 36
CLARIMO (DE)
- COOLCREAM BERENCE**, 451
OTCREAM BERENCE
- COOPER D'AUTHUIT**, 637
VANITY BOIS MARGOT (BE)
- COPELIA DE L'EPINE**, 106
LE TOT DE SEMILLY
- COPENHAGUE VILLA ROSE**, 153
SAFARI D'AUGE
- COPIN VAN DE BROY (BE)**, 47
DARCO (BE)
- COPPELIA DE VAINS**, 432
OBLIGEE DE VAINS
- COPPOLA BATILLY**, 104, 266
L'ARC DE TRIOMPHE (DE), *CORLEONA BATILLY Z*
- COQUELICOT DE BLANY Z**, 180
WINDOWS VH COSTERSVELD (BE)
- COQUELICOT VH HEUVELLAND (BE)**, 31
CATOKI (DE)
- COQUERIE COM Z**, 38
CONSUL DL VIE Z (BE)
- COQUETTE CHAPOTIERE**, 498
QUICHENOTTE DU ROC
- COQUETTE LANDE**, 629
UTOPIE LANDE
- COR VD MESPES Z (BE)**, 180
WINDOWS VH COSTERSVELD (BE)
- CORAIL MAIL**, 171
UTRILLO VD HEFFINCK (BE)
- CORDIAL (DE)**, 29
CASALL (DE)

- COREE (DE)**, 31
CHACCO BLUE (DE)
- COREENNE BATILLY**, 553
SI MARGOT BATILLY
- CORIANO ZWARTEPANNENHOF (BE)**, 100
KASHMIR VAN'T SCHUTTERSCHO (BE)
- CORICA LES HAUTS (BE)**, 164
UGANO SITTE (BE)
- CORLIOLIS DES ISLES**, 181
ZANDOR Z (DE)
- CORLANDO ST PRIEST**, 412
MITIDJA ROUGE
- CORLEONE DE BEAUFOR**, 52
DIAMANT DE SEMILLY
- CORLEONE TOPS**, 160
TINKA'S BOY (NL)
- CORMA VAN HET SCHAARBROEK (BE)**, 47
DARCO (BE)
- CORMANO D'HENVET**, 412
MOUETTE DE CRESNAY
- CORMANO VILLERS**, 441
ONDELIN VILLERS
- CORNADO FONTANEL Z**, 263
COLOMBA DU LYS
- CORNADO I (DE)**, 180
WINDOWS VH COSTERSVELD (BE)
- CORNADO II Z (DE)**, 180
WINDOWS VH COSTERSVELD (BE)
- CORNELIA NOK**, 33
CHEF ROUGE (DE)
- CORNESKA DE LA FALIZE Z (BE)**, 180
WINDOWS VH COSTERSVELD (BE)
- CORNET DU LYS (DE)**, 180
WINDOWS VH COSTERSVELD (BE)
- CORNET'S BALOU (DE)**, 180
WINDOWS VH COSTERSVELD (BE)
- CORNET'S CAPITOL (DE)**, 180
WINDOWS VH COSTERSVELD (BE)
- CORNET'S FIRE Z (DE)**, 37
COMME IL FAUT (DE)
- CORNET'S PRINZ (DE)**, 180
WINDOWS VH COSTERSVELD (BE)
- CORNET'S STERN (DE)**, 180
WINDOWS VH COSTERSVELD (BE)
- CORNET'S VELVET RS (IT)**, 180
WINDOWS VH COSTERSVELD (BE)
- CORNETAUX DE BELHEME**, 561
SOUDAINE DU MONTET
- CORNETTA (DE)**, 180
WINDOWS VH COSTERSVELD (BE)
- CORNETTO DU DOMAINE Z (BE)**, 180
WINDOWS VH COSTERSVELD (BE)
- CORNUS (NL)**, 35
CICERO Z (BE)
- CORONAS (DE)**, 180
WINDOWS VH COSTERSVELD (BE)
- CORPORAL VDL (DE)**, 27
CARDENTO (DE)
- CORRADINA**, 584
THORRADINA JPC (DE)
- CORRADO DU MOULIN (DE)**, 69
EUROCOMMERCE BERLIN (DE)
- CORTEZ DE VAINS**, 28
CARDENTO (DE)
- CORTO DANFER**, 106, 537
LE TOT DE SEMILLY, RUMEUR DU PLESSIS
- CORTO DES DAMES (BE)**, 432
OBONNY DES HAYETTES
- CORYZALIA DU PLANT**, 98
KANNAN (NL)
- COSINHUS (DE)**, 180
WINDOWS VH COSTERSVELD (BE)
- COSINUS DELQUE**, 610
UNANIME DELQUE
- COSMOS DE HUS Z**, 192
ALLEGRIA VAN SCHUTTERSCHOFF (BE)
- COSMOS DU FIGUIER**, 474
PRETTY DU FIGUIER
- COSMOS DU JOUG**, 129
OSCAR DES FONTAINES
- COSTA DIAM**, 553
SIBELLE DU BOSQ
- COTTAGE DE REM**, 551
SHINY DE REM
- COTTAGE SUN HERO (BE)**, 300
ELECTRA VAN'T ROOSAKKER (BE)
- COUCOU DES VIVREAU**, 144
QUIDAM DE REVEL
- COUD'COEUR DU PARADIS**, 394
LIAMONE DE ST DRUON
- COUGAR D'ALLEZ**, 397
LOLITA D'ALLEZ
- COUGAR DE BEDON**, 437
OLIPOP (DE)
- COUGAR DE TREFOREST**, 103, 374
LANDO (DK), *INNESS*
- COUGAR DES FORETS**, 467
PIN UP DES FORETS
- COUGAR DU RIOL**, 98
KANNAN (NL)
- COUINAMANE DAY**, 660
WEVILLE (NL)
- COULEUR LATOUR**, 53, 524
DIAMANT DE SEMILLY, *RITOURNELLE LATOUR (DE)*
- COULTHARD (DE)**, 37
COLMAN (DE)
- COUMANO DE L'EDEN (BE)**, 89
HEARTBREAKER (NL)
- COUP DE COEUR (DE)**, 41
CONTHARGOS (DE)
- COUP DE COEUR D'ICK**, 196
AMATHILDE D'ICK (DE)
- COUPD'COEUR D'EUSKADI**, 53
DIAMANT DE SEMILLY
- COUPENOTE BELMANIERE**, 572
TAMIRZA BELMANIERE
- COURAGE**, 130
PAMPHILE
- COURAGE DES FEGIE (DE)**, 180
WINDOWS VH COSTERSVELD (BE)
- COVADIS DE LA MAIE**, 117
NARCOS II
- COVADYS DE TRIAVAL**, 104, 478
L'ARC DE TRIOMPHE (DE), QAMINSKA DU REVERDY
- CRACK (DE)**, 180
WINDOWS VH COSTERSVELD (BE)
- CRACK BEL Z**, 38
CON AIR (DE)
- CRACK BOOM DES ANGES**, 454
PALMA DES FLANDRES
- CRACK BOOM DES BERTIN**, 103
LANDO (DK)
- CRACK D'AIGUILLY Z**, 37, 239
COMME IL FAUT (DE), BUTTERFLY AIGUILLY
- CRACK D'LA ROUSSERIE**, 138
QUAPRICE BOIMARGOT QUINCY (DE)
- CRACK DE PRISSEY**, 106
LE TOT DE SEMILLY
- CRACKBOY DE PEYRAUD**, 98
KANNAN (NL)
- CRACKY D'OREAL**, 420
NEOLYMPE DU PONTREAU
- CRAPULE VERDOSO**, 98
KANNAN (NL)
- CRAZY DU LOIR**, 589
TOOTSIE DU LOIR
- CRAZY GIRL DES LOTUS**, 455
PAMPA DE LA VIOLLE
- CREME DE LU**, 401
MA P'TITE LULU
- CREOLE DES BALEINES**, 502
QUINTERA ALIA Z (BE)
- CRESUS DE BANCE**, 160
TOP GUN SEMILLY
- CRESUS DENFER**, 570
TAIGA DE CHAMPLOUE
- CRETA LS (MX)**, 29
CASALL (DE)
- CRICQUET DU PHARE**, 650
VIGIE DU PHARE
- CRISPY DES FORETS**, 133, 658
PRESIDENT (NL), *VOLVIC DES FORETS*
- CRISTAL CLEAR Z (NL)**, 25
CANTURO (DE)
- CRISTAL DE B'NEVILLE**, 98, 99
KANNAN (NL)
- CRISTAL DE RIVERLAND**, 234
BONNIE DES HAYETTES (BE)
- CRISTAL DU TALUS**, 98
KANNAN (NL)
- CRISTAL FONTAINE**, 33
CHEF ROUGE (DE)
- CRISTALE DE MAZURE**, 523
RIENZA DE MAZURE
- CRISTALIA DE RAVEL**, 474
PRIMA DE RAVEL
- CRISTALINE DEBRIAND Z**, 212
AXION DE BRIAND
- CRISTALLE RAYE**, 577
TCHINELLA DE TOSCANE
- CRISTALLO (DE)**, 180
WINDOWS VH COSTERSVELD (BE)
- CRISTALLO A (DE)**, 29
CASALL (DE)
- CRISTALLO DE LA CENSE**, 145, 600
QUIDAM DE REVEL, *TYRTEE DE LA CENSE*
- CRITERIO LS (MX)**, 175, 265
VIGO D'ARSOUILLES (BE), *CONCORDIA LA SILLA (DE)*
- CROC LULU D'AUBIGNY**, 13
BALOUBET DU ROUET
- CROCKET 30 (DE)**, 30
CASSINI II (DE)
- CROCUS LA SILLARDIERE**, 515
REDMOON DE GOHOREL
- CROCUS PLATIERE**, 120
NIAGARA D'ELLE
- CROESUS (DE)**, 29
CASALL (DE)
- CRONOS D'ELLE**, 562
STARLETTE D'ELLE
- CROONER BRIMBELLES Z**, 180
WINDOWS VH COSTERSVELD (BE)
- CROONER DU PHARE**, 130, 427
OTHELLO DU PHARE, NOUBA DE BUCAILLE
- CROQSEL DE BLAIGNAC**, 164
UGANO SITTE (BE)

CROWN CIRKA Z, 644
VERIDAME DE BELHEME

CRUNCH (DE), 36
CLARIMO (DE)

CRUSADOR DE LA CENSE, 628
UTOPIE DE LA CENSE

CRYSTALDREAM Z, 264
COLYNE DE ST NICOLAS

CTOPEQUINE, 211
AUSTIN HAELYKASH DE LA BA (BE)

CUANTO DE LA JASSE Z, 26
CANTURO (DE)

CUBA DANFER, 537
RUMEUR DU PLESSIS

CUICK DES TOONS, 526
RIYAD DES TOONS

CUICK OF PAM DU VANDA, 455
PAMINA DU VANDA

CUICKLY D'EGLEFIN, 143
QUICKLY DE KREISKER

CULLINAN DU BORGET, 440
OMBRE DE TOSCANE

CUMANO DE LENZVILLER, 66
ENSOR VAN DE HEFFINCK (BE)

CUPIDON DE CHALUSSE, 466
PIN UP DE CHALUSSE

CUPIDON DE PLEVILLE, 468
PINUP DE PLEVILLE

CURTIS SITE (BE), 164
UGANO SITTE (BE)

CUTTY SARK LEONE, 425
NOBLE CONQUETE

CYANN D'IVRAIE, 57
DOLLAR DELA PIERRE

CYBELE DU VALON, 98
KANNAN (NL)

CYBELE LORETTA OR, 381
JUNON DES JOUMIERS

CYBELLE DE KARIA, 404
MALIKIA

CYBELLE DE MOENS, 496
QUETCH DE MOENS

CYBELLE DE TERLONG, 115
MYLORD CARTHAGO

CYBELLE DU PARC, 38, 506
CONRAD (DE), *QU'UNE DU PRIEURE*

CYBERIANE SPICEEN, 512
RAYANA SPICEENNE

CYNDROM UN PRINCE, 86, 431
GUEPARD DE BREKKA, *OASIS D'HON-VAULT*

CYRANAN Z, 433
OCEANE DE COQUERIE

CYRANO DE CRANN, 42
CONTROE (DE)

CYRANO DE MOENS, 104
L'ARC DE TRIOMPHE (DE)

CYRIA DES ROQUES, 52
DIAMANT DE SEMILLY

CYRIO VAN'T HANEWIJK (BE), 162
TOULON (BE)



D'AIRESNESS D'ARGENT, 3, 466
AIR JORDAN (DE), *PIMPRENELLE DE MARS*

D'AMIGO F (BE), 171
UTRILLO VD HEFFINCK (BE)

D'AMOUR DE VENAT, 138, 583
QUAPRICE BOIMARGOT QUINCY (DE), *THAZALEE ST LOISE*

D'ANGELO, 405
MARILOU DU RIWAL

D'AVIE (DE), 59, 396
DON JUAN DE HUS (NL), *LINDA (DE)*

D'AVRIL DE LA DAVIERE, 21
CAESAR VAN DE HELLE (DE)

D'JACK POT, 104
L'ARC DE TRIOMPHE (DE)

D'JUMP DU RELEVANT, 66
ENSOR VAN DE HEFFINCK (BE)

D'JUST A CRACK, 163
TSUNAMI DE HUS

D'OGANO DES MOULINS, 445
OPHELIE MANCIAISE

D'ORIENT BATILLY, 125, 553
NUMERO UNO (NL), *SI MARGOT BATILLY*

D'YQUEM BATILLY, 442
ONLY YOU DE BATILLY

DA VINCI DC, 53
DIAMANT DE SEMILLY

DADJACK DU BIOLAY, 385
KAT'SOUS DU BIOLAY

DAELOR FONDCOMBE, 414
NADIA DE BREKKA

DAFT PUNK LA FURIE, 546
SCA ROLE DE LA VALLEE

DAFTPUNK DE KREISKER, 565
SUNLIGHT DE KREISKER

DAGADA DES GREVIS, 27, 438
CARDENTO (DE), *OLYMPE DE COQUERIE*

DAGAN DU MEIX, 140
QUAT'SOUS

DAGON DES BALEINES, 502
QUINTERA ALIA Z (BE)

DAHEY DU LYS, 52, 419
DIAMANT DE SEMILLY, *NEIGE DE BACON*

DAHITO DE BLONDEL, 401
MA PASSION

DAHU DE LA GARDE, 163
TSUNAMI DE HUS

DAIMIOS DU CAMP, 155
SOIR D'AVRIL V

DAIRZEL DUVERIE, 3
AIR JORDAN (DE)

DAISY D'AUTHUIT, 637
VANITY BOIS MARGOT (BE)

DAISY DU TERTRE, 119
NERVOSO

DAISY TOP GERY, 565
SUNDY DU GERY

DAKAR VDL (NL), 27
CARDENTO (DE)

DAKINE DU MONDRAGON, 98
KANNAN (NL)

DAKOTA (NL), 27
CARDENTO (DE)

DAKOTA DE BEDON, 437
OLIPOP (DE)

DAKOTA DE CASTEL, 603
UKADVIE DE CASTEL

DAKOTA DE HUS (DE), 59
DON JUAN DE HUS (NL)

DAKOTA DE L'ARDRAIS, 170
URLEVENT DU BARY

DAKOTA DE LA VIOLE, 534
ROXANNE DE LA VIOLE

DAKOTA DE LAUME, 153
SAFARI D'AUGE

DAKOTA DE RIVERLAND, 616
UNIQUE DE RIVERLAND

DAKOTA DELORME, 525
RIUKA DELORME

DAKOTA DES NAUDIERS, 38
CONRAD (DE)

DAKOTA DES SADETS, 157
SUNDAY DE RIVERLAND

DAKOTA LA HUBERT, 419
NEFERTITI MINOTAIS

DAKOTA WEST, 99, 572
KANNAN (NL), *TAMARYSE*

DAKTARI DE LA GESSE (DE), 59
DON JUAN DE HUS (NL)

DALAKANN DE BREMOY, 98
KANNAN (NL)

DALAKHANI DU BANCO, 561
SOUZDAL DU BANCO

DALANTINA DU MURGER, 377
JACINTHE DU BASSIN

DALHOUSIE DU MESNIL, 175
VIGO CECE

DALI DU RU, 555
SIRENE DE LA MOTTE

DALI PP Z (BE), 51, 53
DIAMANT DE SEMILLY

DALIDADA, 416
NALOUBETTE DES CONTES

DALLAS VEGAS BATILLY, 26
CAP KENNEDY (DE)

DALOUBET DU ROUET (BE), 12
BALOUBET DU ROUET

DALOUBIA DE KREISKER (LU), 552
SHIREL DE KREISKER

DALTON DU MORION, 126
OGRION DES CHAMPS

DAMASCUS VAN HET LINDEHOF (BE), 47
DARCO (BE)

DAME DE KERGLENN, 642
VENT DU SUD KERGLENN

DAME DE LA ROSE, 585
TIDAM DE LA ROSE

DAME DE LASSOS, 104
L'ARC DE TRIOMPHE (DE)

DAME DE PREUILLY, 590
TOPAZE DE PREUILLY

DAME DECOEUR TARDONNE, 103, 557
LANDO (DK), *SCADE TARDONNE (DE)*

DAME LATOUR, 524
RITOURNELLE LATOUR (DE)

DAME NOIRE DE SIJU, 557
SLOTY DE SIJU

DAMIA MAIL, 530
ROSANERA MAIL

DAMILLUS DE JICKY, 35
CLARENCE (DE)

DAMOISEAU D'OR, 104, 418
L'ARC DE TRIOMPHE (DE), *NAVAJOS D'OR*

DAMOISEL OF ARANKA, 203
ARANKA (BE)

DAMOISELLE COURCELLE, 109, 290
LOCKSLEY II (DE), *DORINA (DE)*

DAMORE MIO MERCOEUR, 558
SOLE MIO Z

DAMOUR DU DOMAINE, 179
VON CHACCO IXE

- DANA DE KERGLENN**, 115, 551
MYLORD CARTHAGO, *SHANA DE KER-
GLENN*
- DANAE DE VAINS**, 432
OBLIGEE DE VAINS
- DANAE IZE**, 499
QUILANE ILZEE
- DANAIDE DE RUEIRE**, 98
KANNAN (NL)
- DANAKIL SEMILLY**, 390
LA MARE
- DANAKYL**, 129
ORPHEE DE NANTUEL
- DANCE FLORE DELACENSE**, 628
UTOPIE DE LA CENSE
- DANCAISE DU BIDOU**, 175
VIGO CECE
- DANCING DE L'ENCLOS**, 138
QUAPRICE BOIMARGOT QUINCY (DE)
- DANDINE**, 555
SINGLE COLOUR
- DANDY D'ARMOR**, 163
TSUNAMI DE HUS
- DANDY DE GRANDRY**, 407
MELISSA SILVA
- DANDY DE L'EYRE**, 573
TAMISE DE LABARDE
- DANDY DES FORETS**, 618
UNTE DES FORETS
- DANDY DU CALVAIRE (BE)**, 69
EUROCOMMERCE BERLIN (DE)
- DANDY DU GUSTIN**, 179
VON CHACCO IXE
- DANDY DU MARAIS II**, 106, 107
LE TOT DE SEMILLY
- DANDY DU SAILLAN**, 435
ODYSSEE DU SAILLAN
- DANEL (DE)**, 659
WAGRAM (DE)
- DANEMARK**, 394
L'ELUE DU ROZEL
- DANETTE DE LA CHAULE**, 604
ULANE DU CHANU
- DANILO SAUVAGE**, 128
OPIUM DE TALMA
- DANONZO**, 57
DOLLAR DELA PIERRE
- DANOSO DE LA HAYE**, 106
LE TOT DE SEMILLY
- DANOSO IV**, 118
NARCOS II
- DANSE D'LA ROUSSERIE**, 559
SONITA D'LA ROUSSERIE
- DANSE DE LA MANCHE**, 140
QUAT'SOUS
- DANSEUR DES ROYS**, 432
OCCITANE DES ROYS
- DANSLEVENT DE CARLES**, 98, 508
KANNAN (NL), *RAFALE DE CARLES*
- DANTE DE LA HAPPE**, 26
CAP DE B'NEVILLE
- DANTON DE MECLEUVE**, 138
QUAPRICE BOIMARGOT QUINCY (DE)
- DANTURO MANCIAIS**, 26
CANTURO (DE)
- DAO DE L'OCEAN**, 358
HEDDY (DE)
- DAOME DE LURE**, 69
EUROCOMMERCE BERLIN (DE)
- DAOUEN DU MORIO**, 121
NINIO DE ROX
- DAPHNIA DES ISLES**, 117
NARCOS II
- DARC STAR DU BORGET**, 441
OMBRE DE TOSCANE
- DARCO DE PADOUE**, 407
MELIE DE PADOUE
- DARCO FOR FUN Z (DE)**, 47
DARCO (BE)
- DARCOCHIN DES BROUCKS**, 47
DARCO (BE)
- DARCON SCHEEFKASTEEL Z (BE)**, 47
DARCO (BE)
- DARDARE BRIMBELLES Z**, 47
DARCO (BE)
- DARHOS DE BEL**, 91
HOSTENS DE BEL
- DARI MANA DE SIVRY**, 121
NIDOR PLATIERE
- DARINKA DE CASTILLE**, 427
NORMA JANE DE BAUSSY
- DARIOS V**, 144
QUIDAM DE REVEL
- DARIUS DE DENAT**, 99
KANNAN (NL)
- DARIUS DE KERGLENN**, 115, 551
MYLORD CARTHAGO, *SHANA DE KER-
GLENN*
- DARIUS PEGUIGNON**, 25, 26
CANTURO (DE)
- DARIUS Z (BE)**, 417
NARNIA (DE)
- DARJEELING DE PEHOU**, 619
UPPY BIRTHDAY
- DARJEELING DU DESERT**, 383
KAMELIA DES BRUMES
- DARK ANGEL VAN DE RIB**, 104
L'ARC DE TRIOMPHE (DE)
- DARK DE L'ABBAYE**, 492
QUELIOSE DE L'ABBAYE
- DARK LADY DU VAL DU GEER (BE)**, 162
TOULON (BE)
- DARKER DE LA FONTAINE**, 3, 185
AIR JORDAN (DE), *ABSINTHE D'ENFER*
- DARKHORSE BRIMBELLES**, 3
AIR JORDAN (DE)
- DARKNESS DE LA MURE**, 502
QUINOYA DE LA MURE
- DARKNESS DE LA VIOLE**, 150
ROCCOSSIFRED
- DARKO ROSE DES VENT Z**, 53
DIAMANT DE SEMILLY
- DARKVADOR DES FORETS**, 552
SI BELLE DES FORETS
- DARLANY DU BOIS**, 111
MALITO DE REVE (BE)
- DARLEY DU LOZON**, 118
NARTAGO
- DARLING DE GONTERY**, 155
SOIR D'AVRIL V
- DARLING DES AMUSOIRES**, 175
VIGO CECE
- DARLING DES BICHES**, 496
QUETSCHER DE LA VALLEE
- DARLING LES VILLAS**, 432
OBIANCA D'AMAURY
- DARLON VAN DIJKERSHOF (BE)**, 162
TOULON (BE)
- DARMA DE MARIE**, 95, 480
JOAL DE MADAME, *QOKINE DE L'AUNAY*
- DARMAGNAC DE BELIARD**, 25, 454
CANTURO (DE), *PALME DE MOYON*
- DARMANI GREZ NEUVILLE**, 536
RUE DE L'ETOILE
- DARSHAAN GAY AA**, 143
QUICK STAR
- DARTAGNAN DE BELIARD**, 147, 535
QUITE EASY (DE), *ROYCE DE KREISKER*
- DARWIN DE LEOLIE AA**, 141
QUERCUS DU MAURY
- DARWIN DE MARS**, 211
AUSTRALIA (LU)
- DARWIN DU BANCO**, 601
TZIGANE DU BANCO
- DARWIN DU FRANOULD**, 182
ZZ TOP (NL)
- DARWIN HAS**, 380
JOLYGOLD DU NOE
- DASHKA DE WANDELING**, 127
OLIVI (NL)
- DASSY HOY**, 405
MARINA DIODE
- DASTANN DES MEULIERES**, 585
TIAMO DE LALINIÈRE
- DATCH DE BLONDEL**, 401
MA PASSION
- DAUPHINE DE CHIVALLET**, 652
VIREVOLT DE CHIVALLET
- DAURA DE CARVILLE**, 458
PATIENCE DU THEIL
- DAURIO DU LEVANT**, 140
QUAT'SOUS
- DAVENDY S (BE)**, 100
KASHMIR VAN'T SCHUTTERSCHO (BE)
- DAVIGNON KDW Z (BE)**, 52
DIAMANT DE SEMILLY
- DAVINCI V ERPEKOM Z (BE)**, 47
DARCO (BE)
- DAVRIL DU VILLARD**, 388
KOBY DE ROY
- DAWAI DE CHAMPLOUE**, 570
TAIGA DE CHAMPLOUE
- DAWSON VAN DE PADENBORRE (BE)**, 145
QUIDAM DE REVEL
- DAX LULU D'AUBIGNY**, 566
SUPER LULU D'AUBIGNY
- DAY BY DAY (BE)**, 88
HEARTBREAKER (NL)
- DAY DREAN MC**, 507
RADJA DE LAUBRY (BE)
- DAY OF PAM DU VANDA**, 52, 455
DIAMANT DE SEMILLY, *PAMINA DU VANDA*
- DAY STAR DE VALSERY**, 83, 386
GOLDFEVER (DE), *KINASE DE VESQUERIE*
- DAYAK DU FAUBOURG**, 98, 463
KANNAN (NL), *PERLE DU FAUBOURG*
- DAYANA MOUCHE**, 190
ALBA CASTELFORTE
- DAYANAH DOREMY**, 393
LEANTINAH (DE)
- DAYTON SITTE (BE)**, 125
OGANO SITTE (BE)
- DAYTONA DU LAVOIR**, 100
KAPITOL D'ARGONNE
- DAYTONA SEMILLY**, 390
LA MARE
- DEAD OR LIVE**, 432
OBI DE LA LOUVIERE

DEARLING DU TERTRE, 94
JARNAC

DEAUVILLE D'ICK, 196
AMATHILDE D'ICK (DE)

DEAUVILLE DE HUS, 59
DON JUAN DE HUS (NL)

DECIBEL DE TALMA, 175, 516
VIGO CECE, *REGGAE DE TALMA*

DECIBELE DE CAROLLES, 126
OGRION DES CHAMPS

DECIBELE DES LUTHIERS, 391
LADY DES LUTHIERS

DECIBELLE TARDONNE, 590
TOPAZE DE CHALUSSE

DECLIC DE CLEZAC, 110
LUCCIANNO

DECLIK DU MARRONIER, 463
PERLE D'OPAL

DEDALE III, 144
QUIDAM DE REVEL

DEEP BLUE, 452
OUTREMER

DEEP PURPLE IN LIVE, 99
KANNAN (NL)

DEEPPURPLE DU CORMIER, 606
ULTANE DE ST MAUDE

DEESSE D'AUDOUVILLE, 406
MAYA D'AUDOUVILLE

DEESSE DE BAYBEL, 121
NIDOR PLATIERE

DEESSE DE KERGLENN, 642
VENT DU SUD KERGLENN

DEESSE DE MAILLET, 513
RAYANNE

DEESSE DE RIVERLAND, 634
VALLEY DE RIVERLAND

DEESSE DES EMBRUNS, 115
MYLORD CARTHAGO

DEESSE DU ROCH, 582
TEXANE DU ROCH

DEESSE DU SOLEIL, 108
LIVAROT

DEESSE STE HERMELLE, 297
EDELWEIS STE HERMELLE (BE)

DEESSEKA DE CERISY, 642
VENUE DE CERISY

DEFENDER Z (BE), 47
DARCO (BE)

DEFFY DE LILAU, 83
GOLDFEVER (DE)

DEFI DE COQUERIE, 118
NARCOS II

DEGAS GALOTIERE, 424
NINON DU TERROIR

DEGOURDY DE TREHO, 104
L'ARC DE TRIOMPHE (DE)

DEISTER (DE), 52
DIAMANT DE SEMILLY

DEL STAR DE TALMA, 516
REGGAE DE TALMA

DELIA MOUCHE, 614
UNE P'TIT MOUCHE

DELICATE HISTOIRE, 22
CALVARO (DE)

DELICE D'IDEALE, 531
ROSEE D'IDEALE

DELICE DE B'NEVILLE, 412
MISSTAR DE B'NEVILLE

DELICE DE MIEL, 144
QUIDAM DE REVEL

DELICE DU ROUET, 483
QUALITE DU ROUET

DELIRE DELQUE, 563
STELLA DELQUE

DELISCO, 509
RALISCA

DELSTAR MAIL, 171
UTRILLO VD HEFFINCK (BE)

DELTA BLUE, 171
UTRILLO VD HEFFINCK (BE)

DELTA D'ERADOR, 160
TINKA'S BOY (NL)

DELTA DAWN, 504
QUITANA LVP Z (BE)

DELTA DE LAUME, 171
VAGABOND DE LA POMME (BE)

DELTA DES IFS, 556
SISSI DES IFS

DELTA DU PHARE, 638
VEDETTE DU PHARE

DELTA DU VILPION, 629
UTOPIE DU VILPION

DELVAUX DE MUZE (BE), 51
DIAMANT DE SEMILLY

DELVIS DE RIVERLAND, 65
ELVIS TER PUTTE (BE)

DELYSSA DU MONT, 408
MELYSSA DU MONT

DEMI MOORE DE BEDON, 403
MAIA DU VALGRENTE

DEMIE LUNE, 144
QUIDAM DE REVEL

DEMOISELLE PLATINE, 470
PLATINE DU ROUET

DEMON D'INCOVILLE, 106, 107
LE TOT DE SEMILLY

DEMON DE BACON, 470
PLUME DE BACON

DEMON DES ETISSES, 106, 107
LE TOT DE SEMILLY

DEMON DU BARY, 153
SALTO DE L'ISLE

DENEbola, 104
L'ARC DE TRIOMPHE (DE)

DENERYS DU MONTCEAU, 104, 424
L'ARC DE TRIOMPHE (DE), *NIOBE DE NAN-TUEL*

DENFER DE LA FOLIE, 125, 506
NUMERO UNO (NL), *QU'UNE FOLIE*

DENFER SAINT AMOUR, 98
KANNAN (NL)

DENITHA (NL), 176
VINGINO

DENSOR DE PLEVILLE, 543
SANDRO'S GIRL DE PLEVILLE (DE)

DENVER DE FAUCONVAL (BE), 98
KANNAN (NL)

DENVER DE TALMA, 640
VENDETTA DE TALMA

DENZEL V'T MEULENHOF (BE), 112
MARIUS CLAUDIUS (NL)

DEPART DU BOILUCAS, 86
GUEPARD DE BREKKA

DEPP DES BRIMBELLES Z, 47
DARCO (BE)

DER SENAAT 111 (BE), 133
PRESIDENT (NL)

DERBY D'EPSOM, 458
PASSION DE VAINS

DERBY D'ETENCLIN, 140
QUAT'SOUS

DERBY DE FRANCE, 104
L'ARC DE TRIOMPHE (DE)

DERBY DE L'ISLE, 145
QUIDAM DE REVEL

DERBY DE RIVERLAND, 98
KANNAN (NL)

DERBY DU MONCEY, 121
NIDOR PLATIERE

DERBY LANDAIS, 455
PAMELA LANDAISE

DESIGN DE LYONS, 387
KITCH DE LYONS

DESIR BLANC CRISTAL, 518
RENA D'ARGONNE

DESIR D'ESPOIR, 171, 450
VAGABOND DE LA POMME (BE), *OSIRIS D'ESPOIR*

DESIR DE COTIERES, 96
KAFKA BRUNEMONT

DESIR DE NEUFTABLES, 144
QUID DE TALMA

DESIR DU CHANU, 642
VENISE DU CHANU

DESIR DU CHATEAU, 145
QUIDAM DE REVEL

DESLYS LA SILLARDIERE, 515
REDMOON DE GOHOREL

DESPE DE LASSIGNIEU, 55
DIARADO (DE)

DESPERADO DU FAUBOURG, 523
RIMELLE DU FAUBOURG

DESTELLO LS (MX), 51
DIAMANT DE SEMILLY

DESTIN D'ELLE, 541
SALTA DE CARTIGNY

DESTIN D'EUSKADI, 52, 53
DIAMANT DE SEMILLY

DESTIN DU CHENE, 99
KANNAN (NL)

DESTINATION MARINE, 639
VELOUTTE'JAC

DESTINEE D'EUSKADI, 57
DOLLAR DU MURIER

DESTINEE DE VAINS, 539
SAGA DES NAUVES

DESTINEE DU DONJON, 402
MAGIE DU DONJON

DETONA, 464
PHALANGE

DEUS DE TUS, 98, 403
KANNAN (NL), *MAIDINE DE TUS*

DEUX SOUS D'ISIGNY, 140
QUAT'SOUS

DEUXCATSIX D'EGLEFIN, 175, 615
VIGO CECE, *UNECUME D'EGLEFIN*

DEVIL HORSE, 140
QUAT'SOUS

DEVISE D'ELLE, 612
UNE ETOILE D'ELLE

DEXTER BOIS MARGOT, 135, 531
QLASSIC BOIS MARGOT, *ROSEE DE LA HAYE*

DEXTER DE KERGLENN, 115, 551
MYLORD CARTHAGO, *SHANA DE KER-
GLENN*

DEXTER DE L'ABBAYE, 120
NEWTON DE KREISKER

DEXTER FONTENIS Z (BE), 55
DIARADO (DE)

- DEZIL GARETTE**, 302
ELITA (CZ)
- DGIN DU PESTEL**, 118
NARTAGO
- DHAWAI DE BLONDEL**, 636
VANIE DE BLONDEL
- DI LADY D'ICK**, 410
MILADY D'ELLE
- DIABLO DU MEDOC**, 158
SUSPENS FLOREVAL
- DIABLOTIN DE BALME**, 118
NARCOS II
- DIABOLO D'YSIEUX**, 152
ROYAL FEU
- DIABOLO DU FEU**, 379
JESABELLE DU FEU
- DIABOLO DU PARC II**, 144
QUIDAM DE REVEL
- DIABOLO VAN DE FRUITKORF (BE)**, 144
QUIDAM DE REVEL
- DIACASALL (DE)**, 55
DIARADO (DE)
- DIACONTINUS (DE)**, 55
DIARADO (DE)
- DIADEME DE MAUCOURT**, 594
TOSKA DE MAUCOURT
- DIAM DU HETRE VERT**, 144
QUIDAM DE REVEL
- DIAM'S BORNISSEIS**, 503
QUINTESENCE MAIL
- DIAM'S DE QUINTIN**, 106
LE TOT DE SEMILLY
- DIAM'S DE TREVIRA**, 118
NARCOS II
- DIAMAN DE L'ABBAYE**, 107
LE TOT DE SEMILLY
- DIAMANT DE L'ERMITAGE**, 497
QUETY DE L'ERMITAGE
- DIAMANT DE LA SAULX**, 414
MYRTILLE DU FRAIGNEAU
- DIAMANT DE RIVERLAND**, 52
DIAMANT DE SEMILLY
- DIAMANT DE SEMILLY**, 106, 107
LE TOT DE SEMILLY
- DIAMANT NOIR (DE)**, 55
DIARADO (DE)
- DIAMANT NOIR DE CRANN**, 154
SANDREO (NL)
- DIAMANTINE DE VIE**, 475
PRINCESSE PIRONNIERE
- DIAMANTINO D (LU)**, 52
DIAMANT DE SEMILLY
- DIAMOND DE SAINT VAL**, 59, 466
DON JUAN DE HUS (NL), *PHLORENCIA*
- DIAMOND DES SAULES**, 401
MADMOISELLE CHAMBLANC
- DIAMOND'S DREAM**, 23, 511
CANABIS Z (DE), *RAPSODIE DU GODION*
- DIAMONDS ARE UNIQUE (GB)**, 52
DIAMANT DE SEMILLY
- DIAMONDS DE CIEL**, 523
RIME DU BANNEY
- DIAMS BRIMBELLES Z**, 47
DARCO (BE)
- DIAMS DOUZE**, 657
VOLTA DOUZE
- DIAMS III**, 152
ROYAL FEU
- DIANA DE CHANTEPIE**, 146, 621
QUINOTO BOIS MARGOT, *URBAINE DE CHANTEPIE*
- DIANA DE FOUGNARD**, 565
SULTANE PLATIERE
- DIANA DU TER**, 518
RELINDA DU TER
- DIANE DE LANNAY**, 52
DIAMANT DE SEMILLY
- DIANE DE LAUNAY**, 150
ROCK'N ROLL SEMILLY
- DIANE DE TERLONG**, 144
QUIDAM DE REVEL
- DIANE DU CHATELLIER**, 605
ULANE DU CHATELLIER
- DIAPASON BARBOTIERE**, 422
NIKITA BARBOTIERE
- DIARADO (DE)**, 52
DIAMANT DE SEMILLY
- DIARADO'S BOY (DE)**, 55
DIARADO (DE)
- DIARADZO DE L'ABBAYE**, 138
QUAPRICE BOIMARGOT QUINCY (DE)
- DIARON (DE)**, 55
DIARADO (DE)
- DIAZ DE USH**, 100, 625
KAPITOL D'ARGONNE, *USHARA AR PARK*
- DIAZ DES FORETS**, 395
LICORNE DES FORETS
- DIAZ DU THOT**, 148
READY BOY DES FORETS
- DIBARO (DE)**, 55
DIARADO (DE)
- DICTON DU LAVOIR**, 458
PASSION DU LAVOIR
- DIDAM DE LA RESSEE**, 144, 145
QUIDAM DE REVEL
- DIDI JOY DE TUS**, 380
JOY DE JAIPUR
- DIDO DE L'HERBAGE**, 446
OREE D'HERBAGE
- DIE HARD OF ROSES Z (BE)**, 52
DIAMANT DE SEMILLY
- DIEGO DE BAUD**, 179
VON CHACCO IXE
- DIEGO DE BLONDEL**, 175
VIGO CECE
- DIEGO TAME**, 3, 575
AIR JORDAN (DE), *TAQUINE TAME*
- DIEGO VAN DE PADENBORRE (BE)**, 145
QUIDAM DE REVEL
- DIESE DE PION PARA**, 150
ROCK'N ROLL SEMILLY
- DIEU MERCI VAN T ET L (BE)**, 162
TOULON (BE)
- DIFDA DU VERY**, 89
HERALD (DE)
- DIGO DERICK**, 593
TOSCANE DU CHANU
- DIK STAR DE LA CHENEE**, 424
NIRVANA STAR
- DILEME D'ERMONT**, 543
SANS GENE D'ERMONT
- DIM DAM DOUM**, 435
OFELINE DE BEAUFOUR
- DIM UP LOISEL**, 98
KANNAN (NL)
- DIMALVE Z (NL)**, 55
DIARADO (DE)
- DIMSOM DU MONTCEAU**, 165
UN CAPRICE DECHALUSSE
- DINAKA DES SEIGNERES**, 371
IKEBANA DES GARENNES
- DINALI LERCHENBERG**, 31
CHACCO BLUE (DE)
- DINAMIQUE DU RIED**, 179
WELCOME SYMPATICO (DE)
- DINER EN VILLE DAMOUR**, 449
ORPHEE D'AVEL
- DING DONG COURCELLE**, 3
AIR JORDAN (DE)
- DINGO LOUVO**, 164
UGANO SITTE (BE)
- DINH VAN LOISEL**, 607
ULTIMATE FLY
- DINOUTOU QUATRE M**, 549
SERENADE A LA COUR
- DIONYSOS DE B'NEVILLE**, 433
OCEANE DE B'NEVILLE
- DIONYSOS DE RHODES**, 160
TOP GUN SEMILLY
- DIONYSOS DE VAINS**, 89
HELIOS DE LA COUR II
- DIOR DE LA CLAYE**, 200
ANJOU (DE)
- DIOR TER KLOMP Z (BE)**, 51
DIAMANT DE SEMILLY
- DIORELLA DU MARAIS**, 155
SOIR D'AVRIL V
- DIORLA DE LHOMELET**, 117
NARCOS II
- DIOSCO DE TERLONG**, 64
ELDORADO DE HUS (NL)
- DIPCADI D'AMOUR**, 140
QUAT'SOUS
- DIPLOMAT F (DE)**, 55
DIARADO (DE)
- DIRKA DE BLONDEL**, 659
VRISKA DE BLONDEL
- DIRKA DES SAUGETS**, 417
NAOMIE DES SAUGETS
- DIRTY SWEET**, 566
SUPERSONIC
- DIS DONC D'EOLE**, 482
QUAISCHA (DE)
- DIS LUI D'ARGENCES**, 488
QUE COUCOU D'ARGENCES
- DISCLA**, 554
SIGNORA
- DISCO D'AVRIL**, 108
LIVAROT
- DISCO DANCER COUPARIE**, 527
ROMANCE COUPARIE
- DISCO DE PLEVILLE**, 539
SAGA DE PLEVILLE
- DISCO VERY DE LA COTE**, 505
QUOCAINE DE COURCY
- DISCRET DE BLOYE**, 98
KANNAN (NL)
- DISCRETE IV**, 140
QUAT'SOUS
- DISMOITOUT DE BLONDEL**, 566
SURPRISE DE BLONDEL
- DISPO CECE**, 161
TORNESCH (NL)
- DIVA D'AIMOY**, 98
KANNAN (NL)
- DIVA D'EIFEL**, 505
QUIVA HOY

DIVA DE CAZENEUVE, 614
UNEBREAKER CAZENEUVE

DIVA DEL COLLE, 245
CALYX DC (DE)

DIVA DU LEON, 135, 195
QLASSIC BOIS MARGOT, AMANDE DE LAUNAY

DIVA DU THOT, 428
NOUMEA DU THOT

DIVA GALANTE, 607
ULTIME GALANTE

DIVA KAREF, 104
L'ARC DE TRIOMPHE (DE)

DIVARO VAN DE STOKSTORM (BE), 162
TOULON (BE)

DIVAROSA, 108
LIVAROT

DIVIN BRECEEN, 140
QUAT'SOUS

DIVIN DE LA SOIRE, 103
LANDO (DK)

DIVIN DU BOISSET, 83, 633
GOLDFEVER (DE), VALESCA (BE)

DIVIN DU MURIER, 144, 145
QUIDAM DE REVEL

DIVINE D'ELLE, 371
IDEE D'ELLE

DIVINE DE LA PRISE, 163
TRESOR MAIL

DIVINE DE RICHEMONT, 436
OLA DE RICHEMONT

DIVINE DES ROQUES, 150, 636
ROCK'N ROLL SEMILLY, VANILLE ALIA

DIVINE DU MOULINET, 126
OLD CHAP TAME

DIVINE EXPRESS, 129
ORIENT EXPRESS

DIVINE HOPE, 452
OVATION D'OPAL

DIVINE JUANNE, 486
QUASSIA DES PEUX

DIVINE RIVIERE, 594
TOSCANE PLATIERE

DIVINE VOILA LARA, 140
QUEBRACHO SEMILLY

DIVINO DE BACON, 643
VENUS DE BACON

DIVINUS DE FRANCE, 381
JULIETTE DE MESILLE

DIWAN MONTVERT, 121
NINIO DE ROX

DIXIT DU MAGE, 99
KANNAN (NL)

DIXSOUS DE BONFORT, 140
QUAT'SOUS

DIZZY DE FORCIL, 117
NARCOS II

DJACK DANIEL, 650
VINCA MAJOR V VLIERINGEN (BE)

DJAGGER SEMILLY, 52, 390
DIAMANT DE SEMILLY, *LA MARE*

DJAGILLA VAN DE LAGEWEG (BE), 128
ORAME (NL)

DJAK DES BRUYERES, 83
GOLD DE BECOURT

DJAKARTA DE MANCY, 377
JAHALDA EYBESS

DJALISKA DU GIVRE, 385
KATIA DU LYS

DJANGO DE BELIARD AA, 649
VIEUSINGE DU MAURY

DJANGO DE LA GRANVIL, 451
OTARIA DE LA GRANVILLE

DJANGO DE NEVEZTELL, 513
REALE DE LAUBRAY

DJANGO DE USH, 625
USHARA AR PARK

DJANGO DES EQUUS, 160
TOP GUN SEMILLY

DJANGO STE HERMELLE, 199
ANAYA DE STE HERMELLE (BE)

DJAZZ DE BARBEREAU, 77
FOLAMOUR DU BOIS

DJEBEL DE BREVE, 450
O'SEVEN DE BREVE

DJEBEL DE MARSOLS, 83
GOLD DE BECOURT

DJENNAN SEMILLY, 98
KANNAN (NL)

DJERBA DES FORETS, 559
SONATE DES FORETS

DJIANO DES TOURS, 390
LA PLATIERE

DJIBOUTI DE KERIZAC, 138
QUAPRICE BOIMARGOT QUINCY (DE)

DJIN DE LA BRIDE, 632
VALERIANE DE LA BRIDE

DJIN FIZZ DES VATYS, 387
KISS ME DU PARADIS

DJINN CECE, 617
UNITE CECE

DJINN DE LA ROQUE, 118
NARCOS II

DJOYE COURCELLE, 171
VAGABOND DE LA POMME (BE)

DJUMBE DU ROUET, 561
SOUCHE DU ROUET

DJUMP SAINT GEORGES, 86
GUEPARD DE BREKKA

DJUNK DE TOBESBEN, 125
OGANO SITTE (BE)

DJUST PERFECT GRISIEN, 422
NICOMEA D'AIX

DLEMENCE D'AUBRY, 108
LIVAROT

DMYKO, 115
MYLORD CARTHAGO

DO IT DE CLAMENS, 535
ROYAL ESCORT CLAMENS

DOCATA, 470
PLATOON CECE

DOCETTE DE VILETTE, 109, 330
LUC DES BRUYERES, FOCETTE DU BOILUCA

DOCKER DE TOSCANE, 26
CANTURO (DE)

DOCKI DU MESNILDOT, 437
OLIDA DU MESNILDOT

DOCTEUR MAMOUR, 122
NIRVANA V (NL)

DOCTOR D'OL, 155
SOIR D'AVRIL V

DODJO MANATHIS, 510
RAPHIA MANATHIS

DOGANO DE MARGOTTE, 125
OGANO SITTE (BE)

DOHA LGD, 210
AUDACE DE KERGLENN

DOHITZUN GUERNICA, 106, 107
LE TOT DE SEMILLY

DOKER DE MAUCOURT, 99
KANNAN (NL)

DOLBY DES FORETS, 467
PIN UP DES FORETS

DOLCE BLUE DU MONTET, 399
LUIGINA DES YVERS

DOLCE DE LA ROCHE, 399
LUNA DES TOURELLES

DOLCE DECEUNINCK (BE), 162
TOULON (BE)

DOLCE EDS, 446
OREADE DU PALET

DOLCE GABANA, 576
TCHABANE

DOLCE VITA DE TILENN, 428
NOUE LE VENT

DOLCEVITA DE LACKE, 399
LUCE BELLA (IT)

DOLINE DES CHAMPS, 106
LE TOT DE SEMILLY

DOLLAR BOY, 140, 283
QUAT'SOUS, DIVA DE LA MARNIERE

DOLLAR CHAMPEIX, 122
NIPPON D'ELLE

DOLLAR D'AMIGNY, 118
NARCOS II

DOLLAR DE BREKKA, 144
QUIDAM DE REVEL

DOLLAR DE FREMIS (BE), 164
UGANO SITTE (BE)

DOLLAR DE LUX (DE), 57, 58
DOLLAR DU MURIER

DOLLAR DE SEMILLY, 106, 107
LE TOT DE SEMILLY

DOLLAR DELA PIERRE, 144, 145
QUIDAM DE REVEL

DOLLAR DU LESME, 108
LIVAROT

DOLLAR DU MESNIL, 140
QUAT'SOUS

DOLLAR DU MONT Z (BE), 57
DOLLAR DELA PIERRE

DOLLAR DU ROUET, 31, 32, 561
CHACCO BLUE (DE), SOUCHE DU ROUET

DOLLAR VAN HET POLDERHOF (BE), 100
KASHMIR VAN'T SCHUTTERSCHO (BE)

DOLLARD, 60, 301
DUC DE LA LANDE II, ELENA DU VIVIER

DOLLARS BOY, 144, 145
QUIDAM DE REVEL

DOLLY DE ROQUELINE, 198
ANAIS DE LA POMME

DOLMEN DE L'ABBAYE, 160
TOP GUN SEMILLY

DOLOVIA DE SAPAIE, 144
QUIDAM DE REVEL

DOMINANT 2000 Z (BE), 52
DIAMANT DE SEMILLY

DOMINATOR 2000 Z (BE), 53
DIAMANT DE SEMILLY

DOMINO ARDENT, 437
OLGA ARDENTE

DOMINO DES GERBAUX, 491
QUELDAM GERBAUX

DOMINUS W (NL), 174
VERDI (NL)

DON DU THOT, 140
QUAT'SOUS

DON ELYSON MULLENTINE, 413
MULLENTINE MAGGIEMAY (IE)

- DON GIOVANNI SALAM**, 527
ROCKETTE HOGUE
- DON HEINRICH (DE)**, 59
DON JUAN DE HUS (NL)
- DON JUAN DE L'ABEILLE**, 551
SHEITANE DE ST DRUON
- DON JUAN DE ROUHET AA**, 133
POTTER DU MANAOU
- DON MARTILLO (DE)**, 59
DON JUAN DE HUS (NL)
- DON QUICHOT (BE)**, 147
QUITE EASY (DE)
- DON VHP Z (BE)**, 52
DIAMANT DE SEMILLY
- DON'T EXPLAIN**, 397
LITTLE RICHARD
- DON'T JOKE WEST**, 241
CADENELLE (DE)
- DON'T WORRY D'ORIVAL**, 544
SANS SOUCI PRE NOIR
- DON'T WORRY FARMER**, 98
KANNAN (NL)
- DONA DE BEAUFOUR**, 430
NYASSA
- DONALD DE L'ABBAYE**, 448
ORLANE DE L'ABBAYE
- DONALD DES LUTHIERS**, 103
LANDO (DK)
- DONALD DU BREAU**, 117
NARCOS II
- DONATELLA DE LA POMME**, 14
BAMAKO DE MUZE (BE)
- DONATELLA FLAMINGO**, 617
UNLADYLIKE
- DONATELLO DE MERINDOL**, 397
LOLITA DE BLOU
- DONATELLO SEMILLY**, 118
NARTAGO
- DONATO DE LA GREE**, 38, 204
CONRAD (DE), *ARIOSIA DE LA GREE*
- DONE'DI AMORE**, 104
L'ARC DE TRIOMPHE (DE)
- DONGARA DE MARS**, 211
AUSTRALIA (LU)
- DONIBANE**, 544
SAPHYLE D'OSSAU
- DONITA (NL)**, 25
CANTURANO (DE)
- DONNA**, 60, 312
DUC DE LA LANDE II, *ETOILE DU VIVIER*
- DONNA DE WANDELING**, 529
ROSA BONHEUR (DE)
- DONNA SUMMER N**, 411
MISS SUMMER
- DONOT DISTURB OF LAYS**, 121
NINIO DE ROX
- DONT CRY FOR ME TOREL**, 388
KLIVIA III (DE)
- DORA (NL)**, 178
VLEUT (NL)
- DORA DU VALON**, 98
KANNAN (NL)
- DORADO DE RIVERLAND**, 167, 597
UNTOUCHABLE M (NL), *TSARA DU MAS GARNIER*
- DORAI D'AIGUILLY**, 98
KANNAN (NL)
- DOREE VD MOSKIFARM**, 88
HEARTBREAKER (NL)
- DOREEN DU BIDOU**, 485
QUARENE MANCIAISE
- DOREMI (BE)**, 144, 145
QUIDAM DE REVEL
- DORIAN GREY DE HUS**, 59, 471
DON JUAN DE HUS (NL), *POETIN Z CL 1 (BE)*
- DORIANO DE BLONDEL**, 506
QUORIANA SANGE
- DORINE DU ROZEL**, 392
LAQUINTA DU ROZEL
- DORIS DE VESQUERIE**, 484
QUALMA DE VESQUERIE
- DORIS DES FORETS**, 174
VERDI (NL)
- DORIS PLATIERE**, 98, 442
KANNAN (NL), *ONDINE PLATIERE*
- DORLANE DES ISLES**, 387
KINTCHOU DES ISLES
- DORNA DE KERGLENN**, 618
UNNA DE KERGLENN
- DOROTY DU MONT**, 140
QUAT'SOUS
- DOTCOM D'AUTHUIT**, 52, 599
DIAMANT DE SEMILLY, *TWINN SET D'AUTHUIT*
- DOUBLE JEU D'HONVAULT**, 402
MAGIE D'HONVAULT
- DOUBLE LU**, 401
MA PTITE LULU
- DOUBLE O SEPT BATILLY**, 266
CORLEONA BATILLY Z
- DOUBLEJE DE BARBEREAU**, 77
FOLAMOUR DU BOIS
- DOUBLE'LIC DU LAVOIR**, 135, 618
QLASSIC BOIS MARGOT, *UP STAR DU LAVOIR*
- DOUCHKA DE LA BRIDE**, 533
ROUBLE
- DOUCHKA DE MARIGNY**, 655
VODKA DE MARIGNY
- DOUDOU DU CAPUCIN**, 63
ELAN DE LA COUR
- DOUGLAS (NL)**, 47
DARCO (BE)
- DOUGLAS DU GUE**, 3
AIR JORDAN (DE)
- DOUMA D'AUZAY L A**, 465
PHILAE D'AUZAY
- DOUNA DE BESQUELEN**, 453
PAELLE DE BANALOU
- DOW JONES BRUCE**, 454
PALANTINE
- DOWCANE**, 104
L'ARC DE TRIOMPHE (DE)
- DRACARYS DE TITOY**, 179
VON CHACCO IXE
- DRACKHAM'JO**, 480
QHERMES ST LOISE
- DRACO (SE)**, 27
CARDENTO (DE)
- DRAGIBUS**, 92
INDY STAR
- DRAGON JAUNE DU SEPEY**, 135
QLASSIC BOIS MARGOT
- DRAGONFLY DE L'EDEN**, 587
TINKABELL MAIL
- DRAGUEUR DES VENTS**, 21
CABDULA DU TILLARD
- DRAKAR COT CHAT**, 479
QATOUCHKA MAIL
- DRAKAR DE NYIRANG**, 94
JAGUAR MAIL
- DRAKKAR DE PHAELE**, 144
QUIDAM DE REVEL
- DRAKKAR DES HUTINS**, 117, 118
NARCOS II
- DRAKKAR DU CASTEL**, 152
ROYAL FEU
- DRAKKAR DU CHARMAIX**, 26
CAP KENNEDY (DE)
- DRAKKAR LITTORAL**, 135
QLASSIC BOIS MARGOT
- DRAKO DE MAUGRE**, 98, 99
KANNAN (NL)
- DRASCO**, 631
VAHINE DE LA VALLEE
- DREAM BOY D'AIGUILLY (DE)**, 29
CASALL (DE)
- DREAM BOY TWO**, 175
VIGO CECE
- DREAM DAY BOIS DIEU**, 388
KOHINOR MAIL
- DREAM DAY MELP**, 554
SING SING SEMILLY
- DREAM DE BEAUFOUR**, 349
GRANDE DAME VH DINGESHOF (BE)
- DREAM DE VIEVE**, 261
CINNAMARA (DE)
- DREAM DU MONT**, 447
ORIFLAMME DE RAMPAN
- DREAM DU PHARE**, 562
STAR DU PHARE
- DREAM DU VIVIER**, 133, 436
PORT ROYAL DE L'OIR, *OLD DREAM D'HEM*
- DREAMBREAKER VD DORPSHOEV (BE)**, 88
HEARTBREAKER (NL)
- DREAMFIRST DE GRANDRY**, 637
VARENGERE DE GRANDRY
- DREAMSTAR BECHEREAU**, 417
NAONED
- DRIBLEUR**, 117, 118
NARCOS II
- DRIEVANDEKAMP D PAGES**, 83, 574
GOLDFEVER (DE), *TANIA DE RATILLY*
- DRISS DE KERGLENN**, 618
UNNA DE KERGLENN
- DRISSE DU PHARE**, 120, 650
NEWTON DE KREISKER, *VIGIE DU PHARE*
- DROLE DE DAME SAVIGNY**, 467
PIN UP DE SAVIGNY
- DROOPY DES FLAGUES**, 625
USHUAIA DES FLAGUES
- DROP DE MOENS**, 584
THETIS DE MOENS
- DROSER A'ARIEL**, 52
DIAMANT DE SEMILLY
- DROSER A CARVA**, 404
MANUELA DU CHATEAU
- DROUOT**, 118
NARCOS II
- DRUGSTER DES FORETS**, 99
KANNAN (NL)
- DRUMERO UNO DE FLORYS**, 125
NUMERO UNO (NL)
- DRYADE D'HELBY**, 605
ULIADE D'HELBY
- DU GALANT**, 185
A MARIE GALANTE (BE)
- DU VALON**, 98
KANNAN (NL)

DUBAI (DE), 37
COLMAN (DE)

DUBAI D'ARMANVILLE, 393
LAURYN D'ARMANVILLE

DUBAI DU CEDRE, 13, 622
BALOUBET DU ROUET, *URGADA DE KREISKER*

DUBAI MOUCHE, 439
OLYMPE MOUCHE

DUBLIN, 140
QUAT'SOUS

DUC DE CORBOU, 140
QUAT'SOUS

DUC DE GALETIS, 107
LE TOT DE SEMILLY

DUC DE JENTIERE, 615
UNIC DE LA GENTIERE

DUC DU FRESNE, 175, 489
VIGO CECE, *QUEEN DU FRESNE*

DUCHESSA DES SAULES, 429
NUIT D'ARROUAISE

DULCINEA LA SILLA (MX), 51
DIAMANT DE SEMILLY

DULCINEE DE KERGLENN, 551
SHANA DE KERGLENN

DULCINEE DE PIENCE, 409
MIDINETTE DE PIENCE

DULF VAN DEN BISSCHOP (BE), 89
HEARTBREAKER (NL)

DULHAN DE LA ROQUE (NL), 145
QUIDAM DE REVEL

DUMBA, 117
NARCOS II

DUMBLE D'OR, 126
OLD CHAP TAME

DUMBO DES BICHES, 135
QLASSIC BOIS MARGOT

DUMPY DES FLAGUES, 164
UGANO SITTE (BE)

DUNA DE ROCHE, 106
LE TOT DE SEMILLY

DUNDEE DU PLESSIER, 150
ROCCOSSIFRED

DUNDEE DU PONANT, 435
ODYSSEE DU PONANT

DUNE COULEUR DE VIE, 649
VIE LIPILI DES VENTS

DUNE DE BACON, 454
PALATIAL D'ARCELIERE

DUNE DE CANTERAINA, 121
NIDOR PLATIERE

DUNE DU RU, 171, 555
VAGABOND DE LA POMME (BE), *SIRENE DE LA MOTTE*

DUO DU PAYS FORT, 21, 357
CABDULA DU TILLARD, *HAVANNA*

DUPLEX DE SEMILLY, 107
LE TOT DE SEMILLY

DUPPYDAM, 640
VELVET DU LYVET

DURANGO DANFER, 506
QUORIANA SANGE

DUTY FREE ST PAER, 106, 107
LE TOT DE SEMILLY

DUTYFRY DE LA LOGE, 140
QUAT'SOUS

DVINA DU VAL GUERARD, 564
STELLA DU VAL GUERARD

DYAKA DE SEMILLY, 106
LE TOT DE SEMILLY

DYNAMIX DE BELHEME, 561
SOUDAINE DU MONTET

DYNAMO, 406
MAZELL TOFF (BE)

DYNOZZO DE KIDOR, 171
VAGABOND DE LA POMME (BE)

DZARA DES LUCIOLES, 530
ROSALIE DES LUCIOLES

DZARA DORCHIVAL, 135
QLASSIC BOIS MARGOT

DZIGGY DE BLONDEL, 659
VRISKA DE BLONDEL

DZIP KOKKA, 566
SURPRISE KOKKA

DZOARA DES SOURCES, 110
LUCCIANNO



E LABA VAN DE VINUSAKKER (BE), 162
TOULON (BE)

E MAIL DE LA CHAPELLE, 3, 573
AIR JORDAN (DE), *TANAGRA VAN TER MOUDE (BE)*

E STAR (NL), 179
WHAT A QUICKSTAR R (NL)

EAMES DE HUS, 38
CONRAD (DE)

EARL GREY DU DESERT, 383
KAMELIA DES BRUMES

EARL GREY ST GEORGES, 160
TOP GUN SEMILLY

EARLINE D'ENGANDOU, 382
JUST FLY A VT MERELSNEST (BE)

EARLY MOON DU FAVRIL, 438
OLIVINE DE CRANN

EARLY VAN TER NIEUWBEKE (BE), 162
TOULON (BE)

EASTWOOD, 125
OGANO SITTE (BE)

EASY BEST DUTHO, 435
OGHAM KERNAT

EASY BOY, 121
NIDOR PLATIERE

EASY BRECOURT, 492
QUELLE DAY BRECOURT

EASY D'ICK, 577
TEEKITIEZZIE DE MUZE (BE)

EASY JUMP VERY WELSH, 146
QUINOTO BOIS MARGOT

EASY STAR DE TALMA, 143
QUICK STAR

EASY STAR DEVIL, 389
KYRA VAN PAEMEL (BE)

EASYJUMP DU MAIZERET, 411
MISS SUMMER

EAU VIVE DE BELIARD, 168, 535
UPSILON, *ROYCE DE KREISKER*

EAUSAUVAGE DELA CLAYE, 200
ANJOU (DE)

EBANO D'ERAUSA, 422
NIGHT D'ELLIPSE

EBCOT D'EVORDES, 107
LE TOT DE SEMILLY

EBELLE DE MANCY, 389
LA BELLA MAFIA (DE)

EBENE DE HUS, 38
CONRAD (DE)

EBENE DE LA LANDE, 123, 555
NORWAY DE LA LANDE, *SIRENE DE LA LANDE*

EBENE DE LA ROSE, 117
NARCOS II

EBENE DU BOISDEVILLE, 635
VALSE DU BOISDEVILLE

EBENE DU LAVILLON, 98
KANNAN (NL)

EBERLIN M (NL), 69
EUROCOMMERCE BERLIN (DE)

EBOLI, 181
ZANDOR Z (DE)

EBONY BLACK, 574
TANNHAUSER BLUE

EBUROVIC GRAND PRE, 144
QUIDAM DE REVEL

ECALGRAIN, 140
QUAT'SOUS

ECERTI, 152
ROYAL FEU

ECHO DE LA FOSSE, 106
LE TOT DE SEMILLY

ECHO DE LA HURIE, 145
QUIDAM DE REVEL

ECHO DU REVERSEY, 507
RADIEUSE DU REVERSEY

ECHO DU VALON, 118
NARCOS II

ECHO LONGANE, 126
OGRION DES CHAMPS

ECLAIR DE MAUCOURT, 4
AIRMES DES BALEINES

ECLAIR DE PRELAVAU, 127
OLYMPIC DE SAVIGNY

ECLAIR DE VESQUERIE, 481
QUABILE DE VESQUERIE

ECLAIREUR DE BRIERE, 568
SYLVIANE DE BRIERE

ECLAT DE GAMET, 121
NIDOR PLATIERE

ECLAT DE KERSER, 140
QUAT'SOUS

ECLAT DE VIRTON (BE), 171, 489
VAGABOND DE LA POMME (BE), *QUEEN DE VIRTON*

ECLAT DU CERISIER, 98
KANNAN (NL)

ECLAT DU LOUP, 144
QUIDAM DE REVEL

ECLIPCE DU PEYNAC AA, 146
QUINTUS D'09 (BE)

ECLIPS (BE), 162
TOULON (BE)

ECLIPSE BARBOTIERE, 540
SALSA BARBOTIERE

ECLIPSE DE LIGNY, 508
RAFALE DE LIGNY

ECLIPSE DES BEE, 165, 440
ULMAR MAIL, *OMBRE CHINOISE*

ECLIPSE DES FORETS, 559
SONATE DES FORETS

ECLIPSE DU MOULIN (CH), 144
QUIDAM DE REVEL

ECLIPSE DU RU, 74
FIDELIO DU DONJON

ECLIPSE DU VILLON, 590
TOPAZE DES ETISSES

ECLIPSE LUTTERBACH, 89, 546
HELIOS DE LA COUR II, *SCALA LUTTERBACH*

- ECLIPSE ROYALE**, 144
QUIDAM DE REVEL
- ECONOOM VAN HET LINDEHOF (BE)**, 47
DARCO (BE)
- ECOUTE LA DE BELLEVUE**, 469
PIPELETTE DE BELLEVUE
- ECRIN DES VAUX**, 145
QUIDAM DE REVEL
- ECUME DE LA POMME**, 416
NAIS DE LA POMME
- ECUME DE LA VIOLE**, 534
ROXANNE DE LA VIOLE
- ECUME DU CHATILLON**, 152
ROYAL FEU
- EDDA DES AJONCS**, 651
VIOLETTE DES AJONCS
- EDDY THE SPIV**, 160
TOP GUN SEMILLY
- EDDY WALLY (BE)**, 142
QUERLYBET HERO (BE)
- EDEN D'OR D'URFE**, 169
URANO DE CARTIGNY
- EDEN DE BRUTZ**, 99
KANNAN (NL)
- EDEN DE KERGLENN**, 622
URCILE DE KERGLENN
- EDEN DE LA COUR**, 107
LE TOT DE SEMILLY
- EDEN DE MATALY**, 104
L'ARC DE TRIOMPHE (DE)
- EDEN DU FAUBOURG**, 404
MALICE DU FAUBOURG
- EDEN DU HAUT BOIS**, 637
VANOISE DU HAUT BOIS
- EDEN DU MARRONIER**, 160, 463
TINKA'S BOY (NL), *PERLE D'OPAL*
- EDEN DU ROUET**, 32, 539
CHACCO BLUE (DE), *SAGA DU ROUET*
- EDEN DU VERET**, 611
UNE BRENDA DU VERET
- EDEN LGD**, 210
AUDACE DE KERGLENN
- EDENROC DES TEPPEES**, 177
VISAGE VAN DE OLMENHOEVE (BE)
- EDINSON DES MATIS**, 462
PERLE DE CHEUX
- EDISSON DE LA VAURE**, 612
UNE DU CHATEAU
- EDONNA D'UDINE**, 175, 289
VIGO CECE, *DONATELLA DE NIKE'S HOF (BE)*
- EDOUAR LE NOIR**, 406
MATMATAH
- EDOUARD DU RERE**, 38
CON AIR (DE)
- EDY EFFEL**, 615
UNEPETITE PLATIERE
- EFFECT DE L'ESPRIT Z (BE)**, 64
ELDORADO VAN DE ZESHOEK (BE)
- EFFET PAPILLON FLORE**, 99, 517
KANNAN (NL), *REINE MARGOT*
- EFIKASS DAY**, 660
WEVILLE (NL)
- EFLENN DE KERNE**, 149
RIALTO COURCELLE
- EGANIX DU SEIGNEUR (BE)**, 125
OGANO SITTE (BE)
- EGERIE DE KREISKER**, 501
QUINDY DE KREISKER
- EGERIE DE RAVEL**, 281
DIDINE DS (BE)
- EGERIE DES CENTAURIES**, 130
PADOCK DU PLESSIS
- EGERIE DU VAL DU GEER (BE)**, 162
TOULON (BE)
- EGGINGTON DE BEAUFOUR**, 430
NYASSA
- EGNEMA VAN DE KRUISSHOEVE (BE)**, 175
VIGO D'ARSOUILLES (BE)
- EGOISTE ADDICT**, 108
LIMBO (NL)
- EGOKI**, 31, 564
CATOKI (DE), *SUBLIME DU PLESSIS*
- EHNING FLAMINGO**, 28
CARDENTO (DE)
- EICHA DE KREISKER**, 501
QUINDY DE KREISKER
- EIDER DU MONT**, 140
QUAT'SOUS
- EIFFEL DE BACON**, 104
L'ARC DE TRIOMPHE (DE)
- EIFFEL DE HUS**, 38
CON AIR (DE)
- EIFFEL DU BANCO**, 561
SOUZDAL DU BANCO
- EIFFEL IXE**, 125, 381
NUMERO UNO (NL), *JULIANA IXE*
- EIKEN DE GANI**, 607
ULTIMA DU SEIGNEUR (BE)
- EIN STEIN IXE**, 381
JULIANA IXE
- EINSTEIN (NL)**, 55
DIARADO (DE)
- EINSTEIN D'AURY**, 479
QATOUCHA MAUREA
- EINSTEIN DE HUS**, 13, 501
BALOUBET DU ROUET, *QUINDY DE KREISKER*
- EINSTEIN DU PARC**, 59, 542
DON JUAN DE HUS (NL), *SAMBA DU PARC (DE)*
- EINSTEIN VALLERY**, 491
QUELIA DE PIQUET
- EIR CONDOR DE ROZ FAO**, 38
CON AIR (DE)
- EITHNE**, 117
NARCOS II
- EKAINI**, 564
SUBLIME DU PLESSIS
- EKANO DKS**, 99, 389
KANNAN (NL), *KUMANA DKS (BE)*
- EKLEKTIK DES HUTIERS**, 561
SOUVIENTOI PALUELLE
- EL BARONE 111 Z (BE)**, 66
EMERALD VAN'T RUYTERS'HOF (BE)
- EL CALZERO (FI)**, 22
CALVARO (DE)
- EL CAPONE RK (NL)**, 27
CARDENTO (DE)
- EL CAZADOR (FI)**, 30
CANNANI II (DE)
- EL DACAPO (DE)**, 55
DIARADO (DE)
- EL DIABLO D'OR**, 593
TOSCANE D'OR
- EL DIARADO D'EUSKADI**, 55
DIARADO (DE)
- EL DJANGO CAMELIA Z**, 64
ELDORADO DE HUS (NL)
- EL JORDAN DE LAYE**, 3
AIR JORDAN (DE)
- EL MATADOR DU DIEU D'ARRA (BE)**, 65
ELVIS TER PUTTE (BE)
- EL REY BATILLY**, 25
CANTURO (DE)
- EL STAR SEMILLY**, 143
QUICK STAR
- ELAE D'AUZAY LA**, 465
PHILAE D'AUZAY
- ELAN D'ELLE**, 400
LUNE D'ELLE
- ELASTIQUE VH EIKENHOF (BE)**, 162
TOULON (BE)
- ELCARA VAN DE HEIDE (BE)**, 47
DARCO (BE)
- ELCO MERCOEUR**, 463
PERONELLE DU THEILLET
- ELDORADO D'ELLE**, 135, 421
QLASSIC BOIS MARGOT, NIADE D'ELLE
- ELDORADO DE HUS (NL)**, 55
DIARADO (DE)
- ELDORADO DE LAUME**, 577
TECHNIQUE DE LAUME
- ELDORADO DES PRAIRIES**, 163
TSUNAMI DE HUS
- ELDORADO SEMILLY**, 125
NUMERO UNO (NL)
- ELDORADO SUNHEUP Z**, 64
ELDORADO VAN DE ZESHOEK (BE)
- ELDORADO VH VIJVERHOF (BE)**, 159
THUNDER VAN DE ZUUTHOEVE (BE)
- ELEA BLUE (DE)**, 137
QUAMIKASE DES FORETS
- ELECTRA D'AMAURY**, 144
QUIDAM DE REVEL
- ELECTRA DU RUISSEAU**, 438
OLISTAR
- ELECTRIC DES NOIS**, 157
SUNDAY DE RIVERLAND
- ELECTRO DES FORETS**, 393
LAVANDE DES FORETS
- ELEGANCE D'ELLE**, 541
SALTA DE CARTIGNY
- ELEGANCE DE VIGNEUL**, 390
LACONIE
- ELEGANCE DU GARRET**, 194
ALOUETTE DE L'ARZ
- ELEGANT D'HARMONIE**, 468
PIN'UP D'AIGUILLY
- ELEGANT DE BARACHY**, 47
DARCO (BE)
- ELEKTRA DES PREMICES**, 98
KANNAN (NL)
- ELEKTRA DU VAL HENRY**, 133
PRESIDENT (NL)
- ELENA (NL)**, 8
AREZZO VDL (NL)
- ELENA DE SEMILLY**, 140
QUAT'SOUS
- ELENA HOPE**, 98, 452
KANNAN (NL), *OVATION D'OPAL*
- ELEONORE DE LA BRIDE**, 164, 396
UCELLO MASSUERE, LITCHI DE LA BRIDE
- ELEONORE DE SIJU**, 557
SLOTY DE SIJU
- ELESSE MG (BE)**, 133
PRESIDENT (NL)
- ELEUSIS DE BREVE**, 144
QUIDAM DE REVEL

- ELFE D'ARMONT**, 140
QUAT'SOUS
- ELFIRA DES SALINES**, 98, 217
KANNAN (NL), *BAIKA DES SALINES*
- ELFY DES EQUINOXES**, 410
MILADY DU PONTREAU
- ELFY MOUCHE**, 553
SIGMA MOUCHE
- ELGAR DE LA CORBIERE**, 164
ULGAR MAIL
- ELIJAH DES BALEINES**, 166
UNTOUCHABLE (NL)
- ELINA DE GRANDRY**, 528
ROMANE DE GRANDRY
- ELIOS DE LA LIE**, 3
AIR JORDAN (DE)
- ELIOT CHANIERE**, 555
SIREINE CHANIERE
- ELIOT DU LOING**, 109
LUC DES BRUYERES
- ELIOTH DE MONTMAIN**, 107
LE TOT DE SEMILLY
- ELISA NOIRE D'AUTIZE**, 463
PERLENOIRE D'AUTIZE
- ELISKELL DE KERGANE**, 98
KANNAN (NL)
- ELISTAR DES LUTHIERS**, 574
TANIA DES LUTHIERS
- ELITE D'AIGUILLY**, 558
SONATE D'AIGUILLY (DE)
- ELITE D'ICK**, 250
CASSANDRA D'ICK (DE)
- ELITE DE LA MOULINE**, 542
SAMBA DU LATTAY
- ELITE DE MAZIN**, 555
SIRENE DE MAZIN
- ELITE DE RIVERLAND**, 98, 657
KANNAN (NL), *VOLONTE DE RIVERLAND*
- ELITE DE VESQUERIE**, 106
LE TOT DE SEMILLY
- ELITE DES ACACIAS**, 76
FLIPPER D'ELLE
- ELITE DES FORETS**, 559
SONATE DES FORETS
- ELITE DU LYS**, 412
MONDEENNE DU LYS
- ELITE N'KO**, 631
VAHINA DE BEAUMONT
- ELIXIR DE LA FAGNE**, 104
L'ARC DE TRIOMPHE (DE)
- ELIXIR DES RONDETS**, 447
ORIGINE DE ST MARTIN
- ELIXIR DU VEYTET**, 395
LIBELLULE DE PERRAZ
- ELIXIR SI JOLY**, 76
FLIPPER D'ELLE
- ELIZE (BE)**, 14
BAMAKO DE MUZE (BE)
- ELKINTOT**, 106, 107
LE TOT DE SEMILLY
- ELKY VAN HET INDIHOF (BE)**, 162, 219
TOULON (BE), *BALLADE VAN HET INDIHOF (BE)*
- ELLA DE KEZEG**, 660
WIDONA DE KEZEG (NL)
- ELLADE D'HELBY**, 605
ULIADE D'HELBY
- ELBY DE MEROISE**, 202
AQUARELLE DE MEROISE
- ELLE VIENT D'OYALE**, 125
NUMERO UNO (NL)
- ELLEM DE VAUBAN**, 98
KANNAN (NL)
- ELLIE DE CHASNAY**, 606
ULLIE DE CHASNAY
- ELLIOT DE MIJOVI**, 449
ORNELLA AR PARK
- ELLIOT DE POUPETIERE (BE)**, 164
UGANO SITTE (BE)
- ELLIOTT D'AURE**, 469
PIROUETTE D'AURE
- ELLIPSE DE PEGASE**, 425
NIVEAL DE PEGASE
- ELLO ARTHUR**, 480
QOKAIS DE L'HALLALI
- ELLO V'GAS**, 543
SAMSARA DE KREISKER
- ELMA PHOLE**, 387
KLASSEPHOLE
- ELODIE D'AURSAIE**, 140
QUAT'SOUS
- ELOISE DE SEMILLY**, 106
LE TOT DE SEMILLY
- ELOU DE L'ABBAYE**, 639
VELOUKIA DE L'ABBAYE
- ELPASSO DES VAUX**, 122
NIPPON D'ELLE
- ELSAFINA BLUE**, 517
REINE DU HEQUET
- ELSASS DU MEZEL**, 617
UNIZIE DU MEZEL
- ELSTAR D'HITOT**, 592
TOSCA DE ROY
- ELSTAR VAN HET HAGENHOF (BE)**, 175
VIGO D'ARSOUILLES (BE)
- ELSTREE**, 98
KANNAN (NL)
- ELSY D'AUTIZE**, 59
DON JUAN DE HUS (NL)
- ELTON DES LUTHIERS**, 555
SIRENE DE CERISY
- ELVINEA DORCEL**, 650
VINEA DORCEL
- ELVINYO DU OUCHY**, 398
LOTHARIA DE GUISE
- ELVIS AMOR**, 118
NARCOS II
- ELVIS DE HUS Z**, 64
ELDORADO DE HUS (NL)
- ELVIS DE KREISKER**, 159
THUNDER VAN DE ZUUTHOEVE (BE)
- ELVIS TER PUTTE (BE)**, 52
DIAMANT DE SEMILLY
- ELVYNE DERVENN**, 163
TSUNAMI DE HUS
- ELWEEN DU MONTCEAU**, 424
NIOBE DE NANTUEL
- ELWOOD BLUES**, 126
OGRION DES CHAMPS
- ELYSEE DES FORETS**, 658
VOLVIC DES FORETS
- ELYTE DE CLEUDRAIN**, 536
RUBY DE CLEUDRAIN
- ELZA DES LOGES**, 121
NIDOR PLATIERE
- EMBASSY DE COURCY**, 411
MISS DE KREISKER
- EMBASSY DE LA FOLIE**, 506
QU'UNE FOLIE
- EMBLEME D'HELBY**, 611
UNDOCTRA D'HELBY
- EMBRUN DE GLAIN**, 99
KANNAN (NL)
- EMBUSCADE DE REVE**, 428
NOUBA FRIVOL
- EMERALD VAN'T RUYTERS HOF (BE)**, 52
DIAMANT DE SEMILLY
- EMERAUDE SILVANAIS**, 443
OPALE SILVANAIS
- EMERETTE (NL)**, 55
DIARADO (DE)
- EMILIE JOLIE**, 498
QUICK STEP
- EMILIO TUILIERE**, 441
ONDE CHAMPEIX
- EMILLIO DE GREE**, 162
TOULON (BE)
- EMILSUN**, 101
KIGALI (NL)
- EMIR DE BURGO**, 490
QUEEN OF BURGO
- EMIR DE FOUGNARD**, 59, 565
DON JUAN DE HUS (NL), *SULTANE PLATIERE*
- EMIR DE MOENS**, 496
QUETCH DE MOENS
- EMIR DES CRESLES**, 117
NARCOS II
- EMIR DU CHANU**, 3
AIR JORDAN (DE)
- EMIR DU FRESNE**, 16, 489
BISQUET BALOU C VD MISPEL (DE), *QUEEN DU FRESNE*
- EMIR DU PARADIS**, 144
QUIDAM DE REVEL
- EMIRA DES REVES**, 158, 325
TAQUIN DE L'EXTASE, *FIRST DU REVERDY*
- EMIRATES DU GIVRE**, 434
ODYSEE DES ETISSES
- EMIRATS DE VIE**, 578
TELLINE DU FRAIGNEAU
- EMMA VP (BE)**, 47
DARCO (BE)
- EMOJI DU TILLARD**, 388
KOLEA DU CHATEAU
- EMORKA P (NL)**, 25
CANTURANO (DE)
- EMORY MAIL**, 141, 406
QUERCUS DU MAURY, *MATAHARI MAIL*
- EMOTION DE RIVERLAND**, 634
VALLEY DE RIVERLAND
- EMOTION DE SAINT VAL**, 59
DON JUAN DE HUS (NL)
- EMOTION DU GOLFE**, 484
QUALITY DU GOLFE
- EMOTION RISLOISE**, 3, 557
AFERCO, *SLOANNE*
- EMPEREUR DAVIER**, 130
PAMPHILE
- EMPEREUR DU MARAIS**, 179
WELCOME SYMPATICO (DE)
- EMPIR DE LA PIERRE**, 145
QUIDAM DE REVEL
- EMPIRE ROYALDENFER**, 487
QUATRINA DU MONT
- EMPIRE VAN'T PARADIJS (BE)**, 142
QUERLYBET HERO (BE)
- EMPOLI DE CHAMPLOUÉ**, 592
TOSCANE DE CHAMPLOUÉ

- EMPORIO D'EMEL**, 144
QUID DE TALMA
- EMPORIO DE COURCY**, 411
MISS DE KREISKER
- EMPRESS D'AUTHUIT**, 94, 488
JARNAC, *QUEEN D'AUTHUIT*
- ENARC DES IXES**, 104, 515
L'ARC DE TRIOMPHE (DE), *REFERENCE IXE*
- ENARC KERVEC**, 380
JOLLY GIRL DE KERVEC
- ENCANTADO C'SG (NL)**, 174
VERDI (NL)
- ENCHANTELEUR D'AUROIS**, 135
QLASSIC BOIS MARGOT
- ENCORE UNE FOLIE**, 523
RIEN Q'UNE FOLIE
- ENDAY'SUN D'HENVET**, 157, 412
SUNDAY DE RIVERLAND, *MOUETTE DE CRESNAY*
- ENDLESS PLEASURE HORTA (BE)**, 209
ATILE OF COLORS (BE)
- ENDRA DE L'ARCHE**, 159, 396
TIBET TAME, *LILLIWONG PAULOIS*
- ENDRIX D'ELIAPI**, 38
CONSUL DL VIE Z (BE)
- ENERGIE DE RIVERLAND**, 135, 186
QLASSIC BOIS MARGOT, *ACTRICE DE RIVERLAND*
- ENERGIE DE ROC**, 144
QUIDAM DE REVEL
- ENERGIE DES BICHES**, 496
QUETSCHER DE LA VALLEE
- ENERGIE KOKKA**, 657
VOLGA DE WASIGNY
- ENERGIKA DES NEYES**, 143
QUICK STAR
- ENFER DE GRASSET**, 11
BALOU DU ROUET (DE)
- ENGEL**, 199
ANGEL OF ME VT HAZELARENH (BE)
- ENGELIA DES BALEINES**, 4
AIRMES DES BALEINES
- ENIEME EQUART TREFLE**, 545
SAUTERELLE TREFLE
- ENIGMA DE BRAIZE**, 171
UTRILLO VD HEFFINCK (BE)
- ENIGME D'AMAURY**, 144
QUIDAM DE REVEL
- ENJEU DE QUINE**, 501
QUINE ST MOEURS
- ENJOY BLUE**, 426
NOISETTE DES MONTS
- ENJOY D'ARGENT**, 466
PIMPRENELLE DE MARS
- ENJOY DE KEROUÉ**, 130
PADOCK DU PLESSIS
- ENJOY DE LA MURE**, 175
VIGO CECE
- ENJOY DE PREMOL**, 150
ROCK'N ROLL SEMILLY
- ENJOY DE TRIOMPHE**, 104
L'ARC DE TRIOMPHE (DE)
- ENJOY DE TUS**, 380
JOY DE JAIPUR
- ENJOY DES FORETS**, 653
VIS TA VIE DES FORETS
- ENJOY DU CEVE**, 76
FLIPPER D'ELLE
- ENJOY DU GIROUET**, 22
CALVARO (DE)
- ENJOY VAN'T MEULENHOF (BE)**, 142
QUERLYBET HERO (BE)
- ENOCH DE BREHAT**, 104
L'ARC DE TRIOMPHE (DE)
- ENOLA GAY OF TWO NOTES Z (BE)**, 65
EMERALD VAN'T RUYTERS HOF (BE)
- ENOR AR PARK**, 140
QUAT'SOUS
- ENPLEINCOEUR TARDONNE**, 103, 557
LANDO (DK), *SOADE TARDONNE (DE)*
- ENRICO DE LA POMME**, 175, 176
VIGO D'ARSOUILLES (BE)
- ENRICO MANCIAIS**, 195
AMANDINE ARDENTE
- ENSOR VAN DE HEFFINCK (BE)**, 199
ANGEL OF ME VT HAZELARENH (BE)
- ENTAR DE LA VIGNE**, 104, 430
L'ARC DE TRIOMPHE (DE), *NYMPHE DE LA VALLEE*
- ENTETE GELINIÈRE**, 497
QUIBELLE GELINIÈRE
- ENTOUANN DE KERGANE**, 38, 197
CONSUL DL VIE Z (BE), *AMBRYME DE KERGANE*
- ENTRE NOUS DE BATZ**, 427
NORIELLE DE OASLEN
- ENVERLY DE WANDELING**, 196
AMARYLLIS V (DK)
- ENVOL BARBOTIERE**, 407
MELODIE CHAMPEIX
- ENVOL DES CAPS**, 126
OGRION DES CHAMPS
- ENVOL DU PONANT**, 435
ODYSSEE DU PONANT
- ENVOL DU PRIEL**, 617
UNIQUE DU PRIEL
- ENVOL VAN DE RIB**, 150
ROCCOSSIFRED
- ENVOLE MOI D'AMONT**, 459
PEARL D'AMONT
- ENVOLEE VILLERS**, 389
LA FILLE DE L'AIR
- ENVOYE SPECIAL VARNEL**, 589
TOCCATA DES GARENNES
- ENZO DE CAROLLES**, 140
QUAT'SOUS
- ENZO DE KERVÉL**, 104
L'ARC DE TRIOMPHE (DE)
- ENZO DI CANTO**, 444
OPALINE GOSSELIN
- EOLE D'ARTOIRE**, 144
QUIDAM DE REVEL
- EOLE D'IVIN**, 98
KANNAN (NL)
- EOLE DES IFS**, 556
SISSI DES IFS
- EOLE'HEY**, 21
CABDULA DU TILLARD
- EOLIEENNE MINOTIERE**, 514
REBECCA MINOTIERE
- EONIMUS DE MARS**, 227
BERBERIS DE MARS
- EOTHYMM DE KERGANE**, 146
QUINOTO BOIS MARGOT
- EOWYN D'IRUNAGA**, 175, 278
VESUVIUS VAN HET MOESHOF (BE), *DEMOISELLE VAN ERPEKOM (NL)*
- EP TO YOU**, 168, 472
UP TO YOU, *POMONE DES HAYETTES*
- EPEHEMERE COURCELLE**, 149
RIALTO COURCELLE
- EPIC**, 38
CON AIR (DE)
- EPICE LOUVO**, 445
OPUS LOUVO
- EPIK LULU D'AUBIGNY**, 13
BALOUBET DU ROUET
- EPILINE MANCIAISE**, 145, 202
QUIDAM DE REVEL, *APPY ARDENTE*
- EPISODE DE VAINS**, 171, 539
VAGABOND DE LA POMME (BE), *SAGA DES NAUVES*
- EPLASER VAN'T HEIKE (DE)**, 77
FOR PLEASURE (DE)
- EPONA DE KEZEG**, 660
WIDONA DE KEZEG (NL)
- EPONA DE PONTHUAL**, 430
NUNUTT DE PONTHUAL
- EPSILON FIRST LADY AA**, 168
UPSILON
- EPSILON PIRONNIÈRE**, 168, 575
UPSILON, *TARTANE PIRONNIÈRE*
- EPSOM D'UTAH**, 117, 118
NARCOS II
- EPSOM DU ROND PRE**, 198
AMOUR DU ROND PRE
- EPSON D'AIREL**, 118, 423
NARTAGO, *NIKITA DU MESNIL*
- EQUATEUR DANFER**, 537
RUMEUR DU PLESSIS
- EQUIDAI**, 145
QUIDAM DE REVEL
- EQUINEIGE DES AURS**, 144
QUIDAM DE REVEL
- EQUINOX DE LA POMME**, 175
VIGO D'ARSOUILLES (BE)
- EQUISTAR DE L'ABBAYE**, 625
USHUAIA DE L'ABBAYE
- ERACLES DU NEIPO**, 105
L'ARC DE TRIOMPHE (DE)
- ERAGON DE LA POMME**, 176
VIGO D'ARSOUILLES (BE)
- ERAKLES DU LAK**, 178
VIVALDI DU SEIGNEUR (BE)
- ERAS STE HERMELLE (BE)**, 173, 199
VARGAS DE STE HERMELLE (BE), *ANAYA DE STE HERMELLE (BE)*
- ERCO VAN'T ROOSAKKER (BE)**, 47
DARCO (BE)
- ERDOAN VAN DE NEERHEIDE Z (BE)**, 66
EMERALD VAN'T RUYTERS HOF (BE)
- EREM DE MAZURE**, 410
MILDAM DE MAZURE
- EREVAN DE FLUSEL**, 578
TENDANCE IXE
- ERIOS DE CARYAN**, 241
CADENELLE (DE)
- ERKANN DU BOIS LURIC**, 485
QUANELL DU BOILURIE
- ERLITA DE GALESTE**, 463
PERLITA DE GALESTE
- ERMES D'ORGANDI**, 163
TZIGANO MASSUERE
- ERMES DES FLAGUES**, 52, 439
DIAMANT DE SEMILLY, *OLYMPIC CHAMPEIX*
- ERMINE DU PARC**, 379
JEZA DU PARC
- ERMINETTE II**, 152
ROYAL FEU
- ERMITAGE BOY**, 621
URANIE GIRL

ERMITAGE KALONE, 31, 225
CATOKI (DE), *BELLAVENTURE KALONE*

ERMITAGE'S BOY, 8
ARMITAGES BOY (DE)

ERNEST JAP, 198
AMY JAP (BE)

EROS (BE), 142
QUERLYBET HERO (BE)

EROS DE BREKKA, 235
BORADINA DE BREKKA

EROS DE CARVILLE, 122, 458
NIPPON D'ELLE, *PATIENCE DU THEIL*

EROS DE L'ABBAYE, 623
URIALE DE KEOS

EROS DES FLAGUES, 125, 440
OGANO SITTE (BE), *OLYMPIC CHAMPEIX*

EROS DU BOIS BLANC, 47
DARCO (BE)

EROS DU CHARME, 106
LE TOT DE SEMILLY

EROS DU CHATEAU, 99, 505
KANNAN (NL), *QUOKINE DU CHATEAU*

EROS DU ROUET, 99
KANNAN (NL)

EROS TER ELZEN (BE), 175
VIGO D'ARSOUILLES (BE)

ERWANNE D'ARVOR, 52, 567
DIAMANT DE SEMILLY, *SWANSEA TAME*

ERYTHREA VD SCHRIJBERG (BE), 162
TOULON (BE)

ESBROUFE DB, 571
TALIA DU CARRY

ESCAPE ST GHYVAN (BE), 47
DARCO (BE)

ESCAPE Z (BE), 66
EMERALD VAN'T RUYTERS HOF (BE)

ESCAR MOUCHE, 614
UNE P'TIT MOUCHE

ESCARBOUCLE DB, 571
TALIA DU CARRY

ESCOBAR DE KREISKER, 577
TEAM DE KREISKER

ESKIMO DE HUS, 448
ORLIS I (DE)

ESKIMO PLATIERE, 98, 99, 442
KANNAN (NL), *ONDINE PLATIERE*

ESMERALDA DU GAST, 503
QUIRIADE DU GAST

ESOPE, 126
OGRION DES CHAMPS

ESPERANZA STAR, 507
RADJA DE LAUBRY (BE)

ESPERANZZA, 104
L'ARC DE TRIOMPHE (DE)

ESPERENZO, 189
AISHA DE LAUBRY (BE)

ESPION DE TURAN, 98
KANNAN (NL)

ESPION EGAGERIES, 170
URLEVENT DU BARY

ESPOIR BLANC CRISTAL, 603
UKRAINE D'ARGONNE

ESPOIR D'ANJOU, 155
SOIR D'AVRIL V

ESPOIR D'AVRILEE, 155
SOIR D'AVRIL V

ESPOIR DE CHENEE, 38
CONSUL DL VIE Z (BE)

ESPOIR DE FORGERIE, 121
NIDOR PLATIERE

ESPOIR DE VILLARET, 38, 483
CON AIR (DE), *QUALINE DE VILLARET*

ESPOIR DE VILLETTE, 109, 330
LOYALTY (NL), *FOCETTE DU BOLUCA*

ESPOIR DES CYCLADES, 105
L'ARC DE TRIOMPHE (DE)

ESPOIR DES FORETS, 104, 396
L'ARC DE TRIOMPHE (DE), *LINDA DES FORETS*

ESPOIR DES VAUX, 487
QUATTY DES VAUX

ESPOIRE, 399
LUCIOLE VERTE

ESPRI DEENNE, 163
TSUNAMI DE HUS

ESPRI DU FIGUIER AA, 168, 472
UPSILON, *POMONE DU FIGUIER*

ESPRIT D'AS, 120
NEWTON DE KREISKER

ESPRIT DE KERSER, 140
QUAT'SOUS

ESPRIT DE SOLMA, 134, 192
PRIAM D'ISIGNY, *ALKOUMI DE SOLMA*

ESPRIT DES LOTUS, 456
PAMPA DE LA VIOLLE

ESPUMA DE LA VIOLLE, 534
ROXANNE DE LA VIOLLE

ESQUISSE DE CORDELLES, 409
METISSE DE LALOU

ESQUISSE DE TALMA, 159
THUNDER VAN DE ZUUTHOEVE (BE)

ESSAOUIRA DE LAUME, 657
VOLGA DE LAUME

ESSENTIEL DE BREVE, 145
QUIDAM DE REVEL

ESTELLA MAIL, 201
ANOUSHKA MAIL

ESTHER DU CHATEAU, 106
LE TOT DE SEMILLY

ESTHETE DU CELLIER LA, 11
BALOU DU ROUET (DE)

ESTORIL DU CEDRE, 94, 622
JARNAC, *URGADA DE KREISKER*

ESTOY AQUI DE MUZE (BE), 111
MALITO DE REVE (BE)

ESTRELLA DE LA BATIA, 52
DIAMANT DE SEMILLY

ESTRELLA DE ST FRAY, 392
L'ASTRADA

ESTRELLADA, 452
OVER SPEED DU PLESSIS

ESTUYLA D'AUZAY, 633
VALKYA D'AUZAY

ET ALORS DE GRANLIEU, 149
RINALDO DES ISLES

ET LUI DE HUS, 552
SHIREL DE KREISKER

ETADAM DU BRECHE, 170
USTINOV (NL)

ETANG DE LA SOURCE, 63
ELAN DE LA COUR

ETCHELLO DES ISLES, 581
TESSA DE LA BEKA

ETHICO DC (IT), 381
JUMP CORDELOUBET (IT)

ETINCELLE DE BETHUNE, 526
RIVIERE DE LONGPRE (BE)

ETINCELLE DE L'ISLE, 170, 411
URLEVENT DU BARY, *MISS URANIE DE L'ISLE*

ETINCELLE DE LA ROSE, 450
OSTHYE DES ROSES

ETINCELLE DES ROQUES, 636
VANILLE ALIA

ETINCELLE DU JUSCLAY, 583
THELIA DE WILSEN (BE)

ETINCELLE DU PARADIS, 207
ASTUCE DU PARADIS

ETNA DU CHENE, 30, 438
CASALL DE FUYSSIEUX Z (BE), *OLYMPE DE BEAUVVAL*

ETNA DU RETAIL, 130
PAMPHILE

ETNA DU ROUET, 483
QUALITE DU ROUET

ETNA KERVEC, 213
BABELLE KERVEC

ETOILE DE BACON, 470
PLUME DE BACON

ETOILE DE BELIARD, 168, 454
UPSILON, *PALME DE MOYON*

ETOILE DE L'OIR, 140
QUAT'SOUS

ETOILE DE LA GACHE, 595
TOUPIE DE LA GACHE

ETOILE DES HAUTES, 152
ROYAL FEU

ETOILE DU CHATEAU, 106
LE TOT DE SEMILLY

ETOILE VAN'T OUDBOS (BE), 162
TOULON (BE)

ETOKIA LAUMAIE, 550
SHALIMAR FONTAINE D'O

ETOUILON VDL (NL), 162
TOULON (BE)

ETOUPE II, 144
QUIDAM DE REVEL

ETREINTE, 498
QUICK D'ICK

ETUNDEL DE MAROCY, 52, 303
DIAMANT DE SEMILLY, *ELLE VAN ST MAARTEN (BE)*

EUP AND GO DU LAVOIR, 175, 618
VIGO D'ARSOUILLES (BE), *UP STAR DU LAVOIR*

EUPEO DE MARS, 192
ALLEGRA DE MARS

EUPHORY DES FORETS, 552
SI BELLE DES FORETS

EUREKA D'ICK, 596
TRACY D'ICK

EUREKA DE BRENNE, 549
SERPENTINE DE BRENNE

EUREKA DE JOAN, 25, 26
CANTURO (DE)

EUREKA DE RIVERLAND, 203
ARDENTE DE RIVERLAND

EUREKA DU VILLAGE, 144
QUIDAM DE REVEL

EUREKA FONTAINE, 386
KELLY DE LA ROCHE (BE)

EUROGEN FANTOMAS, 125
NUMERO UNO (NL)

EUROPE D'AUTHUIT, 98, 637
KANNAN (NL), *VANITY BOIS MARGOT (BE)*

EURYTHMIX, 490
QUEEN OF PARIS

EUSEBIO DE GREE, 162
TOULON (BE)

EV'REST, 224
BELLA DONNA R (BE)

- EVAIE DES CABANES**, 106
LE TOT DE SEMILLY
- EVANNE DE GRUSE**, 592
TOSCANE DE GRUSE
- EVASION DU LYS Z**, 68, 419
ESCAPE Z (BE), *NEIGE DE BACON*
- EVASION DU SORNIN**, 392
LATINA A (DE)
- EVE DES ETISSES**, 144
QUIDAM DE REVEL
- EVELYN LEONE**, 425
NOBLE CONQUETE
- EVEN BREIZH**, 94, 660
JAGUAR MAIL, *WHY NOT D'ELITE (NL)*
- EVENTING**, 144
QUIDAM DE REVEL
- EVER BLUE**, 132
PLOT BLUE (NL)
- EVER ROYAL**, 111
MALITO DE REVE (BE)
- EVER STAR DU CADRAN**, 143
QUICK STAR
- EVEREST D'ELLIPSE**, 171, 533
VAGABOND DE LA POMME (BE), *ROUKY D'ELLIPSE*
- EVEREST DU PACHIS (BE)**, 13
BALOUBET DU ROUET
- EVERSTAR DE BOISY**, 125
NUMERO UNO (NL)
- EVERTON DE CROSEY**, 136
QUALITY BOIS MARGOT
- EVERTON K D'OR**, 11
BALOU DU ROUET (DE)
- EVERWOOD VAN'T VEER (BE)**, 175
VIGO D'ARSOUILLES (BE)
- EVIDENCE DE ROHAN**, 404
MANUELA DU CHATEAU
- EVIDENCE DU PARADIS Z**, 627
UTOPIA DU PARADIS
- EVISA**, 386
KIM DE DAMPIERRE
- EVORA SEMILLY**, 390
LA MARE
- EVORAH DES EDENES**, 406
MATEA DU SOU TRAIT
- EVREST DE GRUSE**, 383
KANELLE DE L'AA
- EVREST DE LA HAIE**, 143
QUICK STAR
- EWOKS DU FIEF**, 146
QUINTUS D'09 (BE)
- EX TENEBRIS LUX PLEIX**, 105
L'ARC DE TRIOMPHE (DE)
- EXCALIBUR DELA TOUR VIDAL (BE)**, 164
UGANO SITTE (BE)
- EXCELL DU CLOS FLEURI**, 316
FALINE VAN ORSHOF (BE)
- EXCES DE FOLIE**, 23
CANABIS Z (DE)
- EKEKO CAMARA**, 164
UCELLO MASSUERE
- EKKALIBUR**, 389
LA JOLIE (DE)
- EXOCET DU HOUSOIT (BE)**, 164
UGANO SITTE (BE)
- EXOCET IV**, 144, 145
QUIDAM DE REVEL
- EXODUS ANGIES ROSE**, 146
QUINTUS D'09 (BE)
- EXPENSIVE (BE)**, 28
CARTIER VD HEFFINCK (DE)
- EXPERT LONGANE**, 472
POMMONE DE LAUME
- EXPLOI DU PARK**, 524
RITA DU PARK
- EXPRESS DE HUS**, 38
CONRAD (DE)
- EXPRESS DE LIGNY**, 631
VAILLANCE DE LIGNY
- EXPRESSO**, 143
QUICKLY DE KREISKER
- EXPRESSO DE CALY**, 422
NIDICK DE L'ORAILLE
- EXPRESSO DE LA COUR**, 427
NOSTALGIE DE LA COUR
- EXPRESSO DE LYNNA**, 504
QUITANA D'EMERAUDE
- EXPRESSO DE RIVERLAND**, 547
SCUBA DE RIVERLAND
- EXQUIS DE VIZY**, 53
DIAMANT DE SEMILLY
- EXQUISE LULU**, 401
MA P'TITE LULU
- EXTASY DE LA BRIDE**, 196
AMBER VAN HET AKENHOF (BE)
- EXTRA DE PLEVILLE**, 543
SANDRO'S GIRL DE PLEVILLE (DE)
- EXTRA LULU D'AUBIGNY**, 566
SUPER LULU D'AUBIGNY
- EXTRA PAM**, 455
PAM DE BACON
- EXTRA VAN ESSENE (BE)**, 51
DIAMANT DE SEMILLY
- EXTRAVAGANZA SEMILLY**, 662
ZARINA VELVET (NL)
- EXTREM DE PONTIGNY**, 501
QUINIELA BOIS MARGOT
- EXTREME PASSION**, 458
PASSION DE VAINS
- EYEPOP SEMILLY**, 52
DIAMANT DE SEMILLY
- EYKEN DES FONTENIS**, 144, 145
QUIDAM DE REVEL
- EYKEN DU REVERSEY**, 644
VENUS DU REVERSEY
- EZECHIEL COURCELLE**, 146
QUINTUS D'09 (BE)
- EZPERANZA DESIR**, 276
DAZZLING GOLD VD KEMPENHO (BE)
- FADIESE GERY**, 542
SAMBA D'ASTREE
- FAHRENHEIT DE BEL AIR**, 219
BALENCIAGA DE BEL AIR
- FAHRENHEIT DE VAINS**, 180
WINDOWS VH COSTERSVELD (BE)
- FAI PA CI DE LA BRIDE**, 196
AMBER VAN HET AKENHOF (BE)
- FAIR LADY DES BROUCKS**, 168
UPSILON
- FAIR PLAY D'ESQUELMES (BE)**, 47
DARCO (BE)
- FAIR PLAY D'OREAL**, 38
CONSUL DL VIE Z (BE)
- FAIRNESS HERO Z (BE)**, 76
FLIPPER D'ELLE
- FAIRPLAIY MARCO**, 9
ARPEGE PIERREVILLE
- FAIRPLAY DE LAYME**, 64
ELDORADO DE HUS (NL)
- FAIRPLAY DES FELINES**, 426
NOLAMIE DES ETISSES
- FAIRWAY TAME**, 203
AQUILA TAME
- FAKIR DES DUNES**, 57
DOLLAR DELA PIERRE
- FAKIR DU FRESNE**, 16, 489
BISQUET BALOU C VD MISPEL (DE), *QUEEN DU FRESNE*
- FAKIR DU MARAIS**, 3, 512
AIR JORDAN (DE), *RATINA DU MARAIS*
- FAL'BALA D'AURY**, 479
QATOUCHA M'AUREA
- FALBALA BLANCHE**, 627
UTOPIA BLANCHE
- FALBALA DES LYS**, 486
QUARMEN DE TOSCANE
- FALBALA PIRONNIERE**, 483
QUALISKA D'ENTREVAUX
- FALCAO DE BEAUFOUR**, 40
CONTENDRO (DE)
- FALCO D'HETIMBET**, 168, 193
UP TO YOU, *ALOHA D'HETIMBET*
- FALCO DE TATIHO**, 126, 494
OGRION DES CHAMPS, *QUENOTTE DE TATIHO*
- FALCO DU LOING**, 100
KAPITOL D'ARGONNE
- FALCO DU RU D'AUSSON**, 26
CANTURO (DE)
- FALCON VAUX RENARDS**, 383
KALINE II
- FALCONE MOUCHE**, 169, 553
URANO DE CARTIGNY, *SIGMA MOUCHE*
- FALCONE VILLERS**, 389
LA FILLE DE L'AIR
- FALINE DES CHAINES**, 503
QUIO DES CHAINES
- FALKHO DES EDENES**, 171
VAGABOND DE LA POMME (BE)
- FALKIRA DE MORMOULINS**, 180
WINDOWS VH COSTERSVELD (BE)
- FALKLAND DES ISLES**, 168, 441
UPLAND DES ISLES, *ON MY HEART DES ISLES*
- FALKO DE HUS**, 13, 641
BALOUBET DU ROUET, *VENISE DE HUS Z*
- FALKO STE HERMELE**, 199
ANAYA DE STE HERMELE (BE)
- FALKON D'ORIA**, 145
QUIDAM DE REVEL



- F SEIZE DES COUX**, 103, 427
LANDO (DK), *NORMA PIRONNIERE*
- FAAA LOYAUTE**, 93, 572
IOLISCO DE QUINHON, *TALLICOTTE D'ISLE*
- FABIOLA DE MIJOVI**, 222
BARYNIA AR PARK
- FABIS**, 236
BRAVILLIS
- FABULEUX DE RIVERLAND**, 239
BUGUETTE DE RIVERLAND
- FACHODA DE HUS**, 635
VANDA DE HUS Z
- FADIESE**, 130
PAMPHILE

FALLING IN LOVE DK, 19
BY CEIRA D'ICK

FALONE VIX, 130
PADOCK DU PLESSIS

FALOUBET ST AMOUR, 112, 392
MALOUBET DE PLEVILLE, LANCOME DE LARA

FALOUCHA, 38
CON AIR (DE)

FAMA DE CARVILLE, 458
PATIENCE DU THEIL

FAME DE TALMA, 516
REGGAE DE TALMA

FAMOUS D'YROISE, 169
URANO DE CARTIGNY

FAMOUS GREZ NEUVILLE, 119
NEGRO (NL)

FAN D'ARGENCES, 488
QUE COUCOU D'ARGENCES

FAN DE BACON, 36, 546
COLESTUS (DE), SCARFACE DE BACON

FAN DE ST GATIEN, 108
LIVAROT

FAN L'AIR DE BILLY, 119
NEGUS DE TALMA

FANA D'AFRIQUE, 108
LIVAROT

FANATIK SAINT CLAIR, 385
KATPIK SAINT CLAIR

FANCY DANCER, 506
QUOLOMBIA DE VAINS

FANCY DE MARIGNY, 655
VODKA DE MARIGNY

FANCY GIRL SEMILLY, 440
OLYMPIC GIRL SEMILLY

FANDGIO, 171
VAGABOND DE LA POMME (BE)

FANDI, 220
BALUBETTA (DE)

FANFAN DE GROOM, 461
PEPITE DE GROOM

FANFARINE PIRONNIERE, 575
TARTANE PIRONNIERE

FANGIO DE GRANLIEU, 117
NARCOS II

FANGIO DE GREE, 180
WINDOWS VH COSTERSVELD (BE)

FANGIO DU LYS, 40
CONTENDRO (DE)

FANGIO MENJOLET, 207
ASTUCE MENJOLET

FANTAISIE DE BOURBON, 78, 374
FRENCH CANCAN, INNATENDUE DES SAU-
GES

FANTAISIE DE LAYME, 517
REINE D'ORIGNY

FANTASIA BARBOTIERE, 422
NIKITA BARBOTIERE

FANTASIA DE BACON, 454
PALATIAL D'ARCELIERE

FANTASIA DE BEAUFOUR, 219
BALERINA DE BEAUFOUR

FANTASME FEMININ, 574
TANNHAUSER BLUE

FANTASTICO RIVERLAND, 140, 381
QUATRO DE RIVERLAND, JULIE D'OPAL

FANTASTIQUE HISTOIRE, 386
KELLE HISTOIRE

FANTASTIQUE SUNSHINE, 244
CALISA VANT RIEL (BE)

FANTASY HURETTES, 597
TRINITY DES HURETTES

FANTOMAS D'AIGUILLY, 558
SONATE D'AIGUILLY (DE)

FANTOMAS DE GALARZA, 536
RUBIA DE PREUILLY

FANTOMINUS D'ALBAIN, 423
NIKITA D'ALBAIN

FANY DES ORCETS, 573
TANAGRA DES ORCETS

FAON D'OLBICHE, 106
LE TOT DE SEMILLY

FAR WEST DU YUCCA, 101
KENO DU ROZEL

FARA DU PONT VERT, 571
TALIA DU PONT VERT

FARAH DAN, 108
LIVAROT

FARAH DE PADOUE, 407
MELIE DE PADOUE

FARAH DIBAH SV (NL), 18
BREEEMEERSEN ADORADO (DE)

FARAMYR DU MIROIR, 101
KIGALI (NL)

FARANDOLE DU BISSON, 444
OPERETTE DU BISSON

FARAOON DU GEVAUDAN, 40
CONTENDRO (DE)

FARAQUAO L'EVIDENCE, 140
QUEBRACHO SEMILLY

FARAUD DE L'AUBIER, 143
QUICKLY DE KREISKER

FARCEUR DE RIVERLAND, 104, 657
L'ARC DE TRIOMPHE (DE), VOLONTE DE
RIVERLAND

FARCO DU BOISSET, 99, 633
KANNAN (NL), VALESCA (BE)

FARENDOLE, 180
WINDOWS VH COSTERSVELD (BE)

FARENHEIT DE BEAUFOUR, 53
DIAMANT DE SEMILLY

FARFELU DES MEULIERES, 143, 232
QUICK STAR, BLOOM DES MEULIERES

FARFELUE DE BEAUFOUR, 430
NYASSA

FARGO D'ENGANDOU, 231
BLACKMAMBA D'ENGANDOU

FARINELLI VAN PAEMEL (BE), 35
CICERO Z (BE)

FARINO DU GUINEFORT, 168
UPSILON

FARMER MINOTIERE, 26, 514
CANTURO (DE), REBECCA MINOTIERE

FARNESE TAME, 235
BORGHESE TAME

FARO DU BLANC, 546
SCALA DU GOLFE

FAROUK DE BLANCHIZET, 74, 525
FIDELIO DU DONJON, RIVIERE DE BLAN-
CHIZET

FAROUK DE LA POMME (BE), 175
VIGO D'ARSOUILLES (BE)

FARTHAGO D'AMY, 494
QUERELLE D'AMY

FARZACK DES ABBAYES, 114, 454
MONTENDER (NL), PALME DU LANDEY

FASCINATION DE L'ILE, 52
DIAMANT DE SEMILLY

FASHION DE COSNIERE, 572
TALMA DE COSNIERE

FASHION DE VAINS, 552
SHIRLEY DU REVERDY

FASHION DES REVES, 580
TEQUILA DU RIEU D'EL MER (BE)

FASHION DU LIROT, 420
NESSIE VAL DE MAI

FASHION STAR, 596
TRENDY STAR

FASHION WEEK, 588
TOBELIA (NL)

FAST DE DENAT, 40
CONTENDRO (DE)

FAST DU HAUT NOYAL, 173
VARGAS DE STE HERMELLE (BE)

FATAL DU TAILLIS, 38
CON AIR (DE)

FATMA DES CHAMPS, 482
QUADIDIA DES CHAMPS

FAUST DES ORCETS, 163
TYPE TOP DU MONTEIL

FAUT IL DES 7 VALLONS (BE), 37
COMME IL FAUT (DE)

FAUVETTE DE BREKKA, 144
QUIDAM DE REVEL

FAVE D'AUTHUIT, 488
QUEEN D'AUTHUIT

FAVORITE D'EGLEFIN, 581
TESSA DE FERVAL

FAVORITE D'ELLE, 616
UNIE D'ELLE

FAVORITE PLATIERE, 560
SORIA PLATIERE

FAYERBAL DU RONCHY (BE), 13
BALOUBET DU ROUET

FAYROUZ D'OUILLY, 143
QUICKLY DE KREISKER

FAZENDA SEMILLY, 16
BISQUET BALOU C VD MISPEL (DE)

FBI D'ELLIPSE, 171, 533
VAGABOND DE LA POMME (BE), ROUKY
D'ELLIPSE

FEAL DU DEFHEY, 144
QUIDAM DE REVEL

FEBUS D'OUILLY, 53
DIAMANT DE SEMILLY

FEDOR DE SEVES, 118
NARCOS II

FEDORA VAL HENRY, 659
WALLOON DE MUZE (BE)

FEE D'HELBY, 169
URBAIN DU MONNAI

FEE DE CARYAN, 223
BEAUTEDIVINE

FEE DE GRUSE, 592
TOSCANE DE GRUSE

FEE DE LA SAPAIE, 117
NARCOS II

FEE DES HERMINES, 452
OUR STAR

FEE DU VAL GUERARD, 180, 386
WINDOWS VH COSTERSVELD (BE), KIMEKA

FEE NOMEN PACHAVERT, 40, 621
CONTENDRO (DE), URBANE TAME

FEEDBACK DES FORETS, 658
VOLVIC DES FORETS

FEELGOOD DE MARS, 241
CAFEINE DE MARS

FEELING CHANCE, 180
WINDOWS VH COSTERSVELD (BE)

- FEELING DE PLEVILLE**, 111, 267
MALOUBET DE PLEVILLE, *COUNTDOWN FORTY (DE)*
- FEELING DE RIVERLAND**, 315
FABALIA VAN DEN BISSCHOP (BE)
- FEELING DES FLAGUES**, 171, 440
VAGABOND DE LA POMME (BE), *OLYMPIC CHAMPEIX*
- FEELING DES MIGNELINS**, 102
LABRADOR DE BREKKA
- FEELING DU ROC**, 194
ALOUETTE DU ROC
- FEELINGS**, 472
POMONE DES HAYETTES
- FEERIE DE COQUERIE**, 111
MALITO DE REVE (BE)
- FEERIE FR DE KREISKER**, 143
QUICKLY DE KREISKER
- FEIN CERA DK**, 647
VIALOTTA DICK
- FELD AM SODH**, 523
RIKKOU DE FONDCOMBE
- FELDAM DE BLONDEL**, 144
QUIDAM DE REVEL
- FELICIE STE HERMELLE**, 466
PHYLISSE STE HERMELLE (BE)
- FELICITY SEMILLY**, 577
TEA TIME SEMILLY
- FELIN DE CERISY**, 118
NARTAGO
- FELIN NOCTURNE**, 121
NIDOR PLATIERE
- FELIN PIERREVILLE**, 144, 145
QUIDAM DE REVEL
- FELINE DE CREMY**, 219
BALLERINE DE RUBERCY
- FELINE DE HUS**, 230
BIKINI DE HUS
- FELINE DE PRESLE**, 144
QUIDAM DE REVEL
- FELINE DES ISLES**, 144
QUIDAM DE REVEL
- FELINE DU BLONDEL**, 622
URFEE DU BLONDEL
- FELINE DU CLOS FLEURI**, 316
FALINE VAN ORSHOF (BE)
- FELINI DE LA POMME (BE)**, 175
VIGO D'ARSOUILLES (BE)
- FELIPET DU PLESSIS**, 533
ROUCETTE DU PLESSIS
- FELLINI (NL)**, 69
EUROCOMMERCE BERLIN (DE)
- FELLOW RULES (NL)**, 154
SANDREO (NL)
- FENDI D'O**, 452
O'WHITNEY
- FENDI DE LA RONCIERE**, 464
PHALANGE
- FENDIE DES PERRIERES**, 541
SALTA DE CARTIGNY
- FENTANYL DU PLANT**, 560
SORLATANE DU PLANT
- FENYX DU FRETU**, 135
QLASSIC BOIS MARGOT
- FERIDANN DE KERGANÉ**, 26, 269
CANTURO (DE), *CYLTZIA DE KERGANÉ*
- FERRARI DE TILENN**, 428
NOUE LE VENT
- FERRON (DE)**, 77
FOR PLEASURE (DE)
- FERRONNE NALIERE**, 464
PERRONNE NALIERE
- FERRY AIR MF**, 527
ROIRITA
- FEST NOZ DU MANE ROZ**, 410
MINX DU MANE ROZ
- FESTINA'R DU MONT**, 448
ORLEQUINE DU MONT
- FESTIVAL D'ARGOUGES**, 8
ARMITAGES BOY (DE)
- FESTIVAL DU HAMEL**, 511
RARDENTE DU HAMEL
- FESTIVAL SEMILLY**, 161, 597
TORNESCH (NL), *TRISTALE DE KEOS*
- FESTUCA D'ARIEL**, 238
BRUNELLA D'ARIEL
- FETICHE DE BLAGNY**, 121
NIDOR PLATIERE
- FETICHE DE DIM**, 139
QUARTZ ROUGE
- FETICHE DU CORTY**, 200
ANGELE DE KREISKER
- FETICHE DU PAS**, 106, 107
LE TOT DE SEMILLY
- FEU DU CHATEAU**, 152
ROYAL FEU
- FEUDOR DE CONDE**, 121
NIDOR PLATIERE
- FEUNOYR HAS**, 380
JOLYGOLD DU NOE
- FEYAH (NL)**, 174
VERDI (NL)
- FHELIA LUTTERBACH**, 236
BRAVEHEART LUTTERBACH
- FIBONACCI DE LESSAC**, 28
CARINJO (DE)
- FICUS DE PLANCHETTE**, 562
SPIREE DE PLANCHETTE
- FIDAME PIERREVILLE**, 144
QUIDAM DE REVEL
- FIDEEL (BE)**, 47
DARCO (BE)
- FIDEL CASTRO VD WITHOEVE (BE)**, 181
WINNINGMOOD VD ARENBERG (BE)
- FIDELE DU CLOS**, 168, 643
UPSILON, *VENUS DU CLOS*
- FIDELE DU ROUET**, 561
SOUCHE DU ROUET
- FIDELIO DE RAVEL**, 106, 107
LE TOT DE SEMILLY
- FIDES DU MAS GARNIER**, 38
CON AIR (DE)
- FIDGIE GIRL**, 144
QUIDAM DE REVEL
- FIDIS L'AISSY**, 582
TEXANE DU HAUT
- FIDJI D'EVORDES**, 117
NARCOS II
- FIDJI DE BEAUFOUR**, 531
ROSEE DE BEAUFOUR
- FIDJI DE L'ISLE**, 127
OLD CHAP TAME
- FIDJI DE NEPTUNE**, 526
RIVIERE DE L'AIROU
- FIDJI DU FLEURY (BE)**, 106, 107
LE TOT DE SEMILLY
- FIDJI DU PHARE**, 208
ATHENA DU PHARE
- FIDJY OF COLORS (BE)**, 107
LE TOT DE SEMILLY
- FIEGO VAN DE ZONNEWEIDE (BE)**, 144
QUIDAM DE REVEL
- FIELLEICHT DU VIGNOTE**, 101
KIGALI (NL)
- FIER ESPOIR DEVENAT**, 499
QUILAINE
- FIERTE DE RIVERLAND**, 563
STELLA DE RIVERLAND
- FIESTA DE PLEVILLE**, 180, 539
WINDOWS VH COSTERSVELD (BE), *SAGA DE PLEVILLE*
- FIESTA DES VAUX**, 487
QUATY DES VAUX
- FIESTA VENDEENNE**, 209
ATHENA VENDEENNE
- FIFTEEN SEMILLY DE NE**, 411
MISS PORTERON
- FIFTIE DE LA LOGE**, 140
QUAT'SOUS
- FIFTY FIFTY PORZH**, 59
DON JUAN DE HUS (NL)
- FIFTYFIFTY DE BELMONT**, 566
SURPRISE DE BLONDEL
- FIGARO D'HARMONIE**, 498
QUICK D'ICK
- FIGARO DAN**, 117
NARCOS II
- FIGARO DES PARTS**, 8
ARMITAGES BOY (DE)
- FIGARO DES SEIZE**, 53
DIAMANT DE SEMILLY
- FIGARO LOISNE**, 607
ULTIMA LOISNE
- FIGARO S (BE)**, 162
TOULON (BE)
- FIGHTER SEMILLY**, 16
BISQUET BALOU C VD MISPEL (DE)
- FIGO DE CORDRAC**, 52
DIAMANT DE SEMILLY
- FIGO DE MUZE (BE)**, 176
VIGO D'ARSOUILLES (BE)
- FIGO DE RIVERLAND**, 176, 641
VIGO D'ARSOUILLES (BE), *VENEZIA DE RIVERLAND*
- FIGUERAS DE LAUME**, 603
UKRAINE DE LAUME
- FIGURANT VD HEFFINCK (BE)**, 29
CARTIER VD HEFFINCK (DE)
- FILADELFIA DUMAIZERET**, 411
MISS SUMMER
- FILADELPHIA DE VAINS**, 398
LOUISIANA BLEU
- FILANTE DE SEVRIGNAC**, 487
QUATY DU GUE
- FILAO DE PERLE**, 168
UPSILON
- FILOTIN COURCELLE**, 428
NUANCE COURCELLE
- FILOU**, 114
MONTENDER (NL)
- FILOU D'ANGE**, 462
PERLE D'ANGE
- FILOU DE HUS**, 11, 501
BALOU DU ROUET (DE), *QUINDY DE KREISKER*
- FILOU DE MUZE (BE)**, 156
STAKKATO (DE)
- FILOU DES BRULINS**, 431
NYSA DES BRULINS
- FILOU DES MESNILS**, 117
NARCOS II

FILOU DU CARPONT, 121
NIDOR PLATIERE

FILOU DU MANOIR, 153
SALTO DE L'ISLE

FILOU SILVANAIS, 443
OPALE SILVANAIS

FINCA DU PLESSIS, 578
TELMA DU PLESSIS

FINE EYGALIERES, 155
SHALOUBET EYGALIERES

FINE GALANTE, 607
ULTIME GALANTE

FINEFLEUR DE RAVEL, 144, 444
QUID DE TALMA, OPERA DE RAVEL

FINGER DES CABANES, 177
VIRUS DES CABANES

FINLANDE D'AMAURY, 144
QUIDAM DE REVEL

FINLEY DE LA LUCE, 604
UKRAINE VILLA ROSE

FINLEY NEW WORLD, 625
USHAS DES PLAINS

FINZYDELA MAZURE, 209
ATHINA DES GENETS

FIONA DE BELMONT, 95, 344
JEFF PLATIERE, GIPSY DES MESES

FIONAPINA COLADA (NL), 69
EUROCOMMERCE BERLIN (DE)

FIORA D'ORS, 130, 520
PADOCK DU PLESSIS, REVERIE DE BEAU-FOUR

FIORIELLO ROUGE, 657
VOLTA ROUGE

FIORETTA VAN'T EIGENLO (BE), 69
EUROCOMMERCE BERLIN (DE)

FIRE HORSE, 22
CALYPSO D'HERBIERS

FIREFOX, 209
ATOMIKA

FIRMAMENT DU SALBEY, 40
CONTENDRO (DE)

FIRMAN VILLERS, 401
MA P'TITE LULU

FIRST BOY SUNBEAM, 74
FETICHE DU PAS

FIRST DE L'HERIBUS (BE), 100
KASHMIR VAN'T SCHUTTERSCHO (BE)

FIRST DE LA FOLIE, 40
CONTENDRO (DE)

FIRST DE LA VIOLE, 107
LE TOT DE SEMILLY

FIRST DE PINTOH, 130, 485
PADOCK DU PLESSIS, QUANTUMCOD DE LHOCRE

FIRST DU MARRONIER, 135
QLASSIC BOIS MARGOT

FIRST DU MURGER, 452
OUIOUI DE CERISY

FIRST DU PEU, 633
VALINE DU PEU

FIRST LADY D'EOLE, 572
TALUDIUM Z (BE)

FIRST LADY DE BELHEME, 644
VERIDAME DE BELHEME

FIRST LADY DU BARY, 531
ROSEE DU BARY

FIRST LADY DU DESTIN, 168
UPSILON

FIRST LADY GEM, 589
TOP LADY GEM

FIRST LADY SL, 350
GRANDE DAME VH DINGESHOF (BE)

FIRST LOVE RIVERLAND, 467
PIN UP DES BOIS

FIRST ONE DE VEL, 38
CON AIR (DE)

FIRST STEP VALENTIN (DE), 177
VITALIS (NL)

FIRST TUDOR, 155
SOIR D'AVRIL V

FIRSTLADY DES AILES, 640
VENDEENE

FIRSTY DE RIVERLAND, 597
TSARA DU MAS GARNIER

FIRTH OF LORNE (DE), 77
FOR PLEASURE (DE)

FISTON D'UDINE, 289
DONATELLA DE NIKE'S HOF (BE)

FISTON DES LOGES AA, 168
UPSILON

FISTON DU GENELEY, 233
BOHEME DU GENELEY

FIT DE FAVI, 434
ODYSSEE DE ROSEMONT

FITCH, 180, 298
WINDOWS VH COSTERSVELD (BE), E'DJINN (BE)

FITSKERIA GUERNICA, 106
LE TOT DE SEMILLY

FITZGERALD MA MUSE, 127
OLIMBOS MERZE

FIVE DE FRANCAA, 26
CANTURO (DE)

FIVE STAR BOY K, 8
ARMITAGES BOY (DE)

FLAGSHIP DE HUS, 332
FRANCE DE HUS (DE)

FLAM DE LA CHATELAINE, 400
LUXE DU PRIOLET

FLAMBEAU BRECEEN, 117
NARCOS II

FLAMBEAU DES AMOGNES, 91
HUN DE FONTENAY

FLAMBEUR DES FORETS, 395
LICORNE DES FORETS

FLAMBOYANT V MORINDA, 177
VISAGE VAN DE OLMENHOEVE (BE)

FLAMBOYANTE IV, 140
QUAT'SOUS

FLAMBUSARD D'ALBAIN, 180
WINDOWS VH COSTERSVELD (BE)

FLAMBY DES FORETS, 559
SONATE DES FORETS

FLAME DE CHANTELOUBE (BE), 175
VESUVIUS VAN HET MOESHOF (BE)

FLAMENCKO DE TAEI, 114
MONTENDER (NL)

FLAMENCO DES ROIS, 52
DIAMANT DE SEMILLY

FLAMENCO DES ROMAINS, 151
ROMANDE DE L'ABBAYE

FLAMENCO DESEMILLY, 106, 107
LE TOT DE SEMILLY

FLAMME D'AVRIL II, 155
SOIR D'AVRIL V

FLANAGAN SEMILLY, 98, 433
KANNAN (NL), OCEANE DE SEMILLY

FLANELLE DE PRESLE, 117
NARCOS II

FLASH BACK BRIARD, 22
CALYPSO D'HERBIERS

FLASH BACK CHAPELLE, 573
TANAGRA VAN TER MOUDE (BE)

FLASH BALL, 206
ARTOLITA D Z (BE)

FLASH DE RIVER, 145
QUIDAM DE REVEL

FLASH DU PUIITS, 115, 414
MYLORD CARTHAGO, MYRTILLE DU PUIITS

FLASH MINOTAIS, 135, 498
QLASSIC BOIS MARGOT, QUICKIE MINOTAIS

FLASH'S DREAM, 204
ARIA (BE)

FLASHBACK DE LA ROQUE, 148
RASTA DU SOUTRAIT

FLASHING DE RIVERLAND, 547
SCUBA DE RIVERLAND

FLASHTENDER BERENCE, 114, 451
MONTENDER (NL), OTCREAM BERENCE

FLAUBERT DE GALARZA, 639
VELLASKA DU TALUS

FLAWLESS DU PARADIS, 627
UTOPIA DU PARADIS

FLECHE DE LA ROSE, 450
OSTHYE DES ROSES

FLEICHE D'OR, 89
HELIOS DE LA COUR II

FLEOLE DU VALON, 144
QUIDAM DE REVEL

FLEUR CHARBONIERE, 434
ODE DE LA CHARBONIERE

FLEUR D'OZ, 404
MANON DE SEMILLY

FLEUR DE COQUERIE, 144
QUIDAM DE REVEL

FLEUR DE LU, 401
MA P'TITE LULU

FLEUR DE LUNE (CH), 77
FOR PLEASURE (DE)

FLEUR DE VESQUERIE, 171
VAGABOND DE LA POMME (BE)

FLEUR DE VIE, 191
ALIXE DE VIE

FLEUR DES LYS, 470
PLATINE DU ROUET

FLEUR VAN LOO (BE), 162
TOULON (BE)

FLEURBELLE N (NL), 88
HEARTBREAKER (NL)

FLEURON D'EN HAUT, 144
QUIDAM DE REVEL

FLIBUSTIER DES ISLES, 168
UPSILON

FLIC DE COURCEL, 152
ROYAL FEU

FlickFLACK, 140
QUAT'SOUS

FLIGHT ARAVELSTSIMEON, 558
SOIE DE RAVELSTSIMEON

FLIPPER D'ESPOIR, 450
OSIRIS D'ESPOIR

FLIPPER DE L'ETAPE, 76
FLIPPER D'ELLE

FLIRT, 488
QUE JE T'AIME

FLO JO DU MEIX, 93, 363
IOLISCO DE QUINHON, HHS FUN PARK (IE)

- FLOANN DE KERGANÉ**, 622
UREVA DE KERGANÉ
- FLOC DHOP**, 592
TOSCANE D'AVRILLE
- FLOCON DE L'ISLE**, 493
QUENOTTE DE L'ISLE
- FLORA D'AUZAY**, 633
VALKYA D'AUZAY
- FLORA DE L'ABBAYE**, 500
QUIME DE LA MOIGNERIE
- FLORA DE MARIPOSA (BE)**, 77
FOR PLEASURE (DE)
- FLORA DU MESNILDOT**, 229
BETTY DU MESNILDOT
- FLORALIE DK**, 596
TRACY D'ICK
- FLORE D'AUTOMNE**, 103
LANDO (DK)
- FLORE DE LA SAPAIE**, 117
NARCOS II
- FLORENTINA DE MAIE**, 376
IT'S ME (BE)
- FLORES DANFER**, 549
SEPHORA SONZEENNE
- FLORESTAN DE RIVER**, 144, 145
QUIDAM DE REVEL
- FLORIAN DE LA VIE (BE)**, 69
EUROCOMMERCE BERLIN (DE)
- FLORIAN VAN'T HAGELAND (BE)**, 171
UTRILLO VD HEFFINCK (BE)
- FLORIDA DU THOT**, 631
VAHINE DU THOT
- FLORIDA SAPHIRE (BE)**, 373
IMANE DE CHAMPBLANC
- FLORIDE VA**, 25, 415
CANTURO (DE), NAGARIE
- FLOWER (DE)**, 77
FOR PLEASURE (DE)
- FLOWER DES FLAGUES**, 440
OLYMPIC CHAMPEIX
- FLOWOOD D ELO**, 180
WINDOWS VH COSTERSVELD (BE)
- FLOY DE TUS**, 403
MAIDINE DE TUS
- FLY (BE)**, 101
KASHMIR VAN'T SCHUTTERSCHO (BE)
- FLY AWAY CHANTELOUBE**, 3
AIR JORDAN (DE)
- FLY AWAY D'AMOUR**, 105
L'ARC DE TRIOMPHE (DE)
- FLY DE CANTRAIE**, 239
BUTTERFLY DE CANTRAIE
- FLY DE TALMA**, 494
QUENOTTE ROSE
- FLY DU ROUET**, 448
ORNELA DE CARTIGNY
- FLY FOR YOU**, 138
QUAPRICE BOIMARGOT QUINCY (DE)
- FLY HIGH (DE)**, 77
FOR PLEASURE (DE)
- FLY MENJOLET**, 637
VARAINE MENJOLET
- FLY UP DE BANUEL**, 168, 206
UPSILON, *ARROW DE BANUEL*
- FLYBOY D'ELLO**, 64, 339
ELDORADO DE HUS (NL), *GAL'SOULA*
- FLYCORRADO**, 143, 506
QUICKLY DE KREISKER, *QUORRADA JPC (DE)*
- FLYING GIRL (BE)**, 142
QUERLYBET HERO (BE)
- FO Y CROIR D'ODOS**, 105
LAUTERBACH (DE)
- FOCUS (BE)**, 28
CARINJO (DE)
- FOGANO DE VERDUIZANT**, 449
ORNELLA DE LOUAN
- FOGATA**, 386
KIM DE DAMPIERRE
- FOL'AMOUR DE PLEVILLE**, 468
PIN'UP DE PLEVILLE
- FOLEADE DU MESNIL**, 446
OREADE DE PREULLY
- FOLIE DE NANTUEL**, 583
THARA NANTUEL
- FOLIE DOUCE DU FEU**, 379
JESABELLE DU FEU
- FOLIE DU CLOS**, 498
QUICKLY DU CLOS
- FOLIE DU REVERSEY**, 644
VENUS DU REVERSEY
- FOLLE AVOINE**, 417
NAOMI
- FOLLE D'AUTHUIT**, 599
TWINN SET D'AUTHUIT
- FOLLE DEHAUTEMOINERIE**, 126
OGRION DES CHAMPS
- FOLLIE DOUCE**, 200
ANGEL OF ME VT HAZELARENH (BE)
- FOLLINA VAN TER HULST (BE)**, 144
QUIDAM DE REVEL
- FOLLOW ME (DE)**, 80
FURSTENBALL (DE)
- FOLLOW ME DU ROCMET**, 452
OUTREMER
- FOLLOW UP**, 236
BREAKDANSE
- FONDAN DE CAVERIE**, 509
RAISA DE CAVERIE
- FONTAINEBLAU MANCIAIS**, 126
OGRION DES CHAMPS
- FOO FIGHTER DU FLEUVE**, 161, 518
TOSTAKY DE LA LOUE, *REJANE DE LA LUTH*
- FOOTLOOSE VT HAZELARENHOE (BE)**, 199
ANGEL OF ME VT HAZELARENH (BE)
- FOR CHACCO (DE)**, 77
FOR PLEASURE (DE)
- FOR EVER DE BAUMONT**, 634
VALOU DE BEAUMONT
- FOR EVER STAR**, 587
TIP TOP STAR
- FOR EVER'S DREAM**, 511
RAPSODIE DU GODION
- FOR FEELING (DE)**, 77
FOR PLEASURE (DE)
- FOR GERMANY RD (DE)**, 77
FOR PLEASURE (DE)
- FOR HERO (DE)**, 77
FOR PLEASURE (DE)
- FOR JOY VAN'T ZORGVLIET (BE)**, 77
FOR PLEASURE (DE)
- FOR JUMP (DE)**, 77
FOR PLEASURE (DE)
- FOR KEEPS (DE)**, 77
FOR PLEASURE (DE)
- FOR LIFE DE RAVEL**, 26, 474
CANTURO (DE), *PRIMA DE RAVEL*
- FOR MADEMOISELLE B**, 654
VITAMINE S (PT)
- FOR YOU D'OREAL**, 168
UP TO YOU
- FOR YOU DE PEGASE (CH)**, 77
FOR PLEASURE (DE)
- FOR YOU DU CHENE**, 130
PADOCK DU PLESSIS
- FOR YOU ONLY DU RIWAN (DE)**, 80
FURSTENBALL (DE)
- FORBAN DE BELIARD**, 535
ROYCE DE KREISKER
- FORBES**, 335
FUROSA CHARCAMP (BE)
- FORCE DU JUSCLAY**, 105, 587
L'ARC DE TRIOMPHE (DE), *TIP TOP DU JUS-CLAY*
- FORCING DE KREISKER**, 77, 552
FOR PLEASURE (DE), *SHIREL DE KREISKER*
- FOREINE DES VAUX**, 549
SEREINE DES VAUX
- FOREMAN LEB**, 98
KANNAN (NL)
- FOREST D'AUREL**, 98
KANNAN (NL)
- FOREST DE KERGAS**, 114
MONTENDER (NL)
- FORET D'ARGONNE**, 410
MIRAGE D'ARGONNE
- FOREVER D'OPEPITE**, 40
CONTENDRO (DE)
- FOREVER DE L'AUTROT**, 382
KABOTINE DE L'AUTROT
- FOREVER DE LA CENSE**, 40
CONTENDRO (DE)
- FOREVER JOY DE TUS**, 380
JOY DE JAIPUR
- FOREVER RIVIERE**, 594
TOSCANE PLATIERE
- FOREVER VD HOENDERHEIDE (BE)**, 88
HEARTBREAKER (NL)
- FOREVER YELLOW**, 126
OGRION DES CHAMPS
- FORLANE CORUBERT**, 115, 448
MYLORD CARTHAGO, *ORLANE CORUBERT*
- FORLEE (DE)**, 77
FOR PLEASURE (DE)
- FORSYTH (DE)**, 77
FOR PLEASURE (DE)
- FORTITUDE DU YAM'S**, 376
ISMENE DE SEMILLY
- FORTUNE DES OBEAUX**, 140
QUAT'SOUS
- FOU DE VOUS**, 401
MA P'TITE LULU
- FOUDRE DE VAINS**, 237
BRISE DE VAINS
- FOUDRE DU BANNEY**, 114
MONTENDER (NL)
- FOUFOUN**, 144
QUIDAM DE REVEL
- FOUQUETS DE CHAMPLoue**, 180, 230
WINDOWS VH COSTERSVELD (BE), *BILITIS DES LYS*
- FOX DU FIGUIER**, 168
UPSILON
- FOXTROT HOY**, 630
UXALA HOY
- FOXY GIRL MAUPERTUIS**, 59
DON JUAN DE HUS (NL)

- FOYAL DE LA CHENE**, 425
NIRVANA STAR
- FRAGRANCE D'ELLE**, 562
STARLETTE D'ELLE
- FRAGRANCE DU PARADIS**, 627
UTOPIA DU PARADIS
- FRAIGNEAU**, 106
LE TOT DE SEMILLY
- FRAIZE VAN BEEK (NL)**, 171
VAGABOND DE LA POMME (BE)
- FRAMBOISE CHALONGES**, 391
LAMEE D'OR
- FRAMBOISE DE SIJU**, 229
BETTYMOOD DE SIJU
- FRANCO LOUVO**, 445
OPUS LOUVO
- FRATELINO DE QUOSNEY**, 3, 557
AFERCO, SLOANNE
- FREAKY LIEFHEDDER (NL)**, 47
DARCO (BE)
- FRED ASTAIRE DE BACON**, 425
NOAH DE BACON
- FREE STYLE D'UCH**, 469
PIVOINE D'AILLON
- FREEDOM DU FEU**, 622
URFEORA DU FEU
- FREEDOM VAN DEN DOORNDONK (BE)**, 181
WINNINGMOOD VD ARENBERG (BE)
- FREEJUMP DE LA ROSOIR**, 157
SUNDAY DE RIVERLAND
- FREESBIE DE LA GAZO**, 158
SUPER KRACK (BE)
- FREEZBY DE WY**, 462
PEPYT'DES ELFS
- FRENCH CANCAN**, 145
QUIDAM DE REVEL
- FRENCH KISS COUPARIE**, 415
NAHLADE DU THEILLET
- FRENCH KISS DES LOTUS**, 456
PAMPA DE LA VIOLE
- FRENCH LOVER**, 15, 206
BEST OF ISCLA, ARTOLITA D Z (BE)
- FRENCH TOUCH'S DREAM**, 77
FOR PLEASURE (DE)
- FRENCHCORNET D'ODIVAL**, 180
WINDOWS VH COSTERSVELD (BE)
- FRENCHKISS DE BOURBON**, 78, 377
FRENCH CANCAN, JADE DES SAUGES
- FRENCHLOVER CUILLERET**, 618
UP STAR DES FORETS
- FRENCHMAN**, 107
LE TOT DE SEMILLY
- FRENESIE MANCIAISE**, 202
APPY ARDENTE
- FRENH KISS**, 226
BELOU
- FREUD DE KREISKER**, 552
SHIREL DE KREISKER
- FREYA DU MONTCEAU**, 546
SCALA DE NANTUEL
- FREYA LGD**, 210
AUDACE DE KERGLENN
- FRIC D'ANCHAT**, 221
BARACAT D'ANCHAT
- FRIC FRAC DE BRUNET**, 9
ARPEGE PIERREVILLE
- FRIDAY TREIZE**, 53
DIAMANT DE SEMILLY
- FRIENDLY FARMER**, 25, 521
CANTURO (DE), RHAPSODY FARMER
- FRIMEUR D'ALTENBACH**, 40
CONTENDRO (DE)
- FRIMEUR DE MAHEO**, 424
NINON D'ANADE
- FRIMOUSNOIRE D'AUTIZE**, 463
PERLENOIRE D'AUTIZE
- FRIMOUSSE DE NESQUE**, 204
ARIANE DE NESQUE
- FRIMOUSSE N'KO**, 631
VAHINA DE BEAUMONT
- FRINGANT D'ANGE**, 125
OGANO SITTE (BE)
- FRIPON DU CHATELLIER**, 605
ULANE DU CHATELLIER
- FRIPOUILLE D'ERMONT**, 99, 396
KANNAN (NL), LISA CYONNE
- FRISKY DE LA FONTAINE**, 386
KELLY DE LA ROCHE (BE)
- FRISSON DE BALME**, 106, 107
LE TOT DE SEMILLY
- FRISSON DE RIVERLAND**, 634
VALLEY DE RIVERLAND
- FRISTYL DLA PISTOLE**, 38
CON AIR (DE)
- FRIVOLE JAC**, 550
SEXYJAC
- FROMECS BALTURO (DE)**, 13
BALOUBET DU ROUET
- FROU FROU D'AMOUR**, 180
WINDOWS VH COSTERSVELD (BE)
- FUEGO DE FETAN**, 135
QLASSIC BOIS MARGOT
- FUEGO DU GAST**, 122
NIPPON D'ELLE
- FUELFORLIFE ADDICT**, 170
UTAH VAN ERPEKOM (BE)
- FUGUE D'HELBY**, 106
LE TOT DE SEMILLY
- FUHRER DE MAUGRE**, 37
COMME IL FAUT (DE)
- FULGURANT DE LOLIVIER**, 52
DIAMANT DE SEMILLY
- FULKI D'ADRIERS**, 387
KINDY D'ADRIERS
- FULL COLOR VAN DE NETHE (NL)**, 13
BALOUBET DU ROUET
- FULL MONTY (BE)**, 77
FOR PLEASURE (DE)
- FULL MOON D'ELPE**, 159
THAIS DE PEGASE
- FULL MOON DES BEE**, 440
OMBRE CHINOISE
- FULL OPTIONS D'ELO**, 53
DIAMANT DE SEMILLY
- FULL STAR DU PARK**, 423
NIKITA DU PARK
- FUN DE KEZEG**, 660
WIDONA DE KEZEG (NL)
- FUN DE LA COLLINE**, 179
WELCOME SYMPATICO (DE)
- FUN DE MOENS**, 496
QUETCH DE MOENS
- FUN DU QUESNOY**, 106
LE TOT DE SEMILLY
- FUNKY DE FAVARD**, 9
ARPEGE PIERREVILLE
- FUNDAO SEMILLY**, 99, 433
KANNAN (NL), OCEANE DE SEMILLY
- FUNDY DU MONT**, 145
QUIDAM DE REVEL
- FUNKPLEASURE ASSCHAUT**, 660
WHAT A PLEASURE POLDERRAN (BE)
- FUNKY DE L'ABBAYE**, 3, 390
ADZARO DE L'ABBAYE, LA MARE
- FUNKY MUSIC SEMILLY**, 53, 390
DIAMANT DE SEMILLY, LA MARE
- FUNKY V**, 130
PAMPHILE
- FUNNY DE LIERE**, 140
QUAT'SOUS
- FUNNY GIRL DK**, 19
BY CEIRA D'ICK
- FUR ELISE**, 568
SYBELLE DU MURIER
- FURIE DE CHAMPAGNE**, 152
ROYAL FEU
- FURIO MASSUERE**, 547
SCUDERYA
- FURIOSO D'ARMANVILLE**, 230
BILBOA D'ARMANVILLE
- FURIOUS DU BIDOU**, 386
KERVA DES HAYETTES
- FURKA DU MONT**, 140
QUAT'SOUS
- FURKA DU VILLAGE**, 144
QUIDAM DE REVEL
- FURST TOTO (DE)**, 80
FURSTENBALL (DE)
- FURSTEN LOOK (DE)**, 80
FURSTENBALL (DE)
- FURTIF DES TUNES**, 169
URANO DE CARTIGNY
- FURY DE L'AURORE**, 107
LE TOT DE SEMILLY
- FURY NOCTURNE**, 179
VOLNAY DU BOISDEVILLE
- FURYO DU BANCO**, 583
THALIE DU BANCO
- FUSHIA DES FORETS**, 168, 618
UPSILON, UNTE DES FORETS
- FUTE D'OREAL**, 417
NATANAEL DU PONTREAU
- FUTEE D'ANCHAT**, 624
URSULE DU PLESSIS
- FUTEE DE BEL AIR**, 121
NIDOR PLATIERE
- FUTEZ DU THILIE**, 434
ODYSEE DE BOILARY
- FUTIL ARDENT**, 437
OLGA ARDENTE
- FUTUR DU POMIEZ**, 405
MARIOSIA DE LA SEE
- FUTURE'S BRIGHT**, 159
THUNDER VAN DE ZUUTHOEVE (BE)
- FIGARO DU GUE**, 66, 260
ENSOR VAN DE HEFFINCK (BE), CIANA DU GUE
- FYLOE DU CORTY**, 258
CHILOE DE KREISKER



GABALOU DE RUEIRE, 13
BALOUBET DU ROUET

GABELL D'ARVOR, 603
UKILEA DE LOJOU

- GABELOU DES ORES**, 130
PAMPHILE
- GABI DES MONCEAUX**, 424
NILKA DES MONCEAUX
- GABIN DE CHALUSSE**, 466
PIN UP DE CHALUSSE
- GABIN THE ONE**, 162
TOULON (BE)
- GABONNE CHAMPEIX**, 614
UNEBREAKER CAZENEUVE
- GABY DE COURCEL**, 635
VALSE DE COURCEL
- GABY DE MORMOULINS**, 484
QUAMILLE DE GRANDRIE
- GABY DES FORETS**, 467
PIN UP DES FORETS
- GADJO TARDONNE**, 590
TOPAZE DE CHALUSSE
- GADSBY D'ORANGERIE**, 53, 396
DIAMANT DE SEMILLY, LINE DU PONT
- GAIA DE NEVEZTELL**, 513
REALE DE LAUBRAY
- GAIETE D'ELLE**, 190
ALEGRIA DE CARTIGNY
- GAILURON DU PARC**, 649
VIDEALLE DU PARC
- GALA BARBOTIERE**, 540
SALSA BARBOTIERE
- GALA DU THOT**, 9
ARPEGE PIERREVILLE
- GALAAD DES ISLES**, 145
QUIDAM DE REVEL
- GALACTIK BLANC**, 26
CANTURO (DE)
- GALAK D'ELLIPSE**, 166
UNTOUCHABLE (NL)
- GALANT D'ELLE**, 117
NARCOS II
- GALANT DE RIVERLAND**, 574
TAPILARCIA Z (BE)
- GALANT DE SEMILLY**, 144
QUIDAM DE REVEL
- GALANT DU ROUET**, 492
QUELLE DU ROUET
- GALANT DU SEREIN**, 7
APACHE D'ADRIERS
- GALANT LUCERNAIS**, 9
ARPEGE PIERREVILLE
- GALANTE DE FORCIL**, 140
QUAT'SOUS
- GALATEE DU PRIEURE**, 108
LIVAROT
- GALATHEE DU RIOU**, 590
TOPAZE DU LASNIER
- GALAX DU ROUET**, 105, 561
LAUTERBACH (DE), SOUCHE DU ROUET
- GALAXIE COSMIC**, 480
QOMETTE DE MONTSEC
- GALAXIE DES LUTHIERS**, 600
TZATZIKI DE LA POMME
- GALAXY DE BRENIL**, 152
ROYAL FEU
- GALAXY ROSE**, 463
PERLE D'OLGY
- GALAXYIET DU FEUILLARD (NL)**, 55
DIARADO (DE)
- GALEJADE SINE**, 531
ROSEBUD SINE
- GALENE DE LESSAC**, 214
BACARA DE LESSAC
- GALICE DE FRENAY**, 527
ROLLS D'OR
- GALICE DU BLANC**, 505
QUMSA DU GOLFE
- GALICIA ST SIMEON**, 101, 432
KIGALI (NL), OBI DE LA LOUVIERE
- GALION DE LA LANDE II**, 14
BAYARD D'ELLE
- GALION DE PERHET**, 180
WINDOWS VH COSTERSVELD (BE)
- GALISTEO D'ORLOV**, 30
CATAPULT DU VENTEL (DE)
- GALLA DE L'ABBAYE**, 634
VALOISE DE L'ABBAYE
- GALLOU**, 553
SIAMOISE MINOTIERE
- GALLOWAY DE KERSUS**, 610
UNANIME DELQUE
- GALLOWAY DES LYS**, 486
QUARMEN DE TOSCANE
- GALLUCCI DE MAOR**, 64
ELDORADO DE HUS (NL)
- GALOPEUR DE REVILLE**, 133
PRESIDENT (NL)
- GALOPIN A VIGNEUL**, 186
ACROPOLE DE VIGNEUL
- GALOPIN DU LOGIS**, 378
JALOUSIE DU SIRE
- GALOUBETTE SAUGETS**, 417
NAOMIE DES SAUGETS
- GALOUNA DE LA LOVE**, 609
UNABLUE DE LA LOVE
- GALWAY GIRL (NL)**, 8
AREZZO VDL (NL)
- GAMBERO DINERO**, 426
NOIRE DE TAME
- GAME CHANGER AIGUILLY**, 179
WHAT A QUICKSTAR R (NL)
- GAMIN DU FRAIGNEAU**, 106
LE TOT DE SEMILLY
- GANACHE DE RIVERLAND**, 251
CASTELLA DE RIVERLAND
- GANDALF**, 120, 378
NERVOSO, JANETTE DE ROX
- GANDHI PLATIERE**, 560
SORIA PLATIERE
- GANDHI SAVOIE**, 26
CANTURO (DE)
- GANGA DE BONVAUX**, 592
TOSCANE DE CHAMPLOUE
- GANGNAM STYLE**, 650
VINCA MAJOR V VLIERINGEN (BE)
- GANGSTER D'ESTIVE**, 402
MAGALI DE BREKKA
- GANGSTER DE BEAUFOR**, 604
ULA DE BEAUFOR
- GANGSTER L'EPINETTE**, 120
NERVOSO
- GANGSTER MONTDESIR**, 99
KANNAN (NL)
- GANJA DREAMS**, 276
DEAR LADY DU HOUSSOIT (BE)
- GANTURA DE BLONDEL**, 407
MEDRANIE BLONDEL
- GANTURO DE BLONDEL**, 407
MEDRANIE BLONDEL
- GANYMEDE CUILLERET**, 159, 618
THUNDER VAN DE ZUUTHOEVE (BE), UP
STAR DES FORETS
- GAP ZANE DU RONDEAU**, 654
VITEHAUT DU RONDEAU
- GAPACHE D'ADRIERS**, 7
APACHE D'ADRIERS
- GARANDE DE VAINS**, 240
BYZANCE DE VAINS
- GARDEN MONTMOUTH**, 7
APACHE D'ADRIERS
- GARDENE DU PLESSIS**, 155
SOIR D'AVRIL V
- GARE A ELLE**, 14
BAYARD D'ELLE
- GAREZZO RYAL K (NL)**, 8
AREZZO VDL (NL)
- GARGANTUA DES ESSARTS**, 163
TRESOR MAIL
- GAROU DE BOURBON**, 83, 374
GLANEUR (DE), INNATENDUE DES SAUGES
- GAROU DE VIE**, 475
PRINCESSE PIRONNIERE
- GAROU DES FORETS**, 180, 186
WINDOWS VH COSTERSVELD (BE), ACTIMA
DES FORETS
- GARS LOUBET**, 518
REKA DE LA ROSE
- GARUDA DE LA FORGE**, 163
TRESOR MAIL
- GARY DE CERISY**, 642
VENUE DE CERISY
- GARY GRANT**, 524
RITOURNELLE LATOUR (DE)
- GASBY BERTICHERES**, 83
GOLDFEVER (DE)
- GASBY FLY**, 140
QUAT'SOUS
- GASBY JUMP**, 267
COSSETE DU DOMAINE Z (BE)
- GASCO DES PRES**, 217
BAICKA DE HUS
- GASCON DU MEIX**, 107
LE TOT DE SEMILLY
- GASPAR LA BOHEME**, 180, 587
WINDOWS VH COSTERSVELD (BE), TINA LA
BOHEME
- GASPARD DE LA MEIJE**, 112
MARLOU DES ETISSES
- GATIKA DU BOIS DES MAZUIS (BE)**, 111
MALITO DE REVE (BE)
- GATINE DE L'AUBREE**, 25, 210
CANTURO (DE), ATYSSE DE L'AUBREE
- GATRONA (NL)**, 25
CANTURANO (DE)
- GATSBY D'IRUNAGA**, 26, 278
CAP DE B'NEVILLE, DEMOISELLE VAN
ERPEKOM (NL)
- GATSBY DE HUS**, 294
DYNAMO DE HUS
- GATSBY DE LA MOTTE**, 234
BOMBINA FONTAINE
- GATSBY DU GEVAUDAN**, 180
WINDOWS VH COSTERSVELD (BE)
- GATSBY DU LOIR**, 589
TOOTSIE DU LOIR
- GATSBY VANDRIN**, 12, 13
BALOUBET DU ROUET
- GATTACA DE VAINS**, 539
SAGA DES NAUVES
- GAUGINDEBREVIAIRE**, 144
QUIDAM DE REVEL
- GAUGUIN DEL COLLE**, 510
RAMY LOVE D C (IT)

GAUGUIN DU BUSSON, 426
NOCOMMENT

GAVOTTE DU MANE ROZ, 410
MINX DU MANE ROZ

GAVROCHE DES IFS, 556
SISSI DES IFS

GAYA DE NANTUEL, 583
THARA NANTUEL

GAYA DES FORETS, 596
TRACE DU ROUET

GAZAR DE SOIE, 18
BROADWAY DE MORMOULIN

GAZELLE D'ELLE, 266
CORRADINA D'ELLE

GAZELLE DE COQUERIE, 391
LALUNA Z (BE)

GAZELLE DE MAZERROY, 486
QUARTZIE DU PARK

GAZELLE DE MAZIN, 555
SIRENE DE MAZIN

GAZELLE DE PRELAVAU, 127, 525
OLYMPIC DE SAVIGNY, RIVER PLATE

GAZELLE DE VOUGON, 567
SWANN DE NANTUEL

GAZELLE DU PACHIS (BE), 66
ENSOR VAN DE HEFFINCK (BE)

GAZELLE KERVEC, 213
BABELLE KERVEC

GAZELLE SANGE, 7
APACHE D'ADRIERS

GEGE OF PAM DU VANDA, 455
PAMINA DU VANDA

GEISHA AR TRIENN, 614
UNE STAR DU LOCH

GEISHA DE KERGLENN, 216
BAHIA DE KERGLENN

GEISHA DU MILON, 485
QUAPELA DE GOLAINÉ

GEISHA DU VILLARS, 108
LIVAROT

GEKAS DES FORETS, 106
LE TOT DE SEMILLY

GELAMEME VILLERS, 457
PARLAMEME

GELLA DE RIVERLAND, 200
ANGELLA DU CHATEAU

GELOS A VIGNEUL, 99
KANNAN (NL)

GEM D'HETIMBET, 53
DIAMANT DE SEMILLY

GEM DE QUINTIN, 140
QUAT'SOUS

GEM TWIST LA BREVIE, 416
NANNY DES HAYETTES

GEMINI D'AX, 290
DORES ET DEJA

GEMME VILLERS, 573
TANDEME

GENA DE FONDCOMBE, 189
ALYRIA DE FONDCOMBE

GENEPI DE PLENEY, 169
URANO DE CARTIGNY

GENEPI DU CORTY, 99, 200
KANNAN (NL), ANGELE DE KREISKER

GENESIS DU BARROIS, 570
TAIGA D'ARGONNE

GENESIS DU CORDEL, 545
SARBAKA DU CORDEL

GENESIS DU SALIN, 171
UTRILLO VD HEFFINCK (BE)

GENESIS SINE, 470
PLATINE DU VALDECIE

GENIAL DE B'NEVILLE, 100
KAPITOL D'ARGONNE

GENIE GIRL KERVEC, 380
JOLLY GIRL DE KERVEC

GENTE DAME DESMENEUX, 598
TSARINE DES MENEUX

GENTIANE PLANCHETTE, 571
TAIGA DE PLANCHETTE

GENTILLE TOURNIERE, 190
ALENE DE TOURNIERES

GENTLEMAN D'ELLE, 11
BALKO D'ELLE

GENTLEMAN DE CIRCEE, 133
PRESIDENT (NL)

GENTLEMAN DECASSIS AA, 26
CANTURO (DE)

GENTLEMAN DU VALON, 262
COCCINELLE DU VALON

GENTLEMAN RIVERLAND, 547
SCUBA DE RIVERLAND

GENTLEMANDUMARCLET, 164
ULHAN DU TEMPLE

GEODE DE LA BY, 89, 384
HELIOS DE LA COUR II, KAPPA DU CROISY

GEODE DES ORDRES, 112, 621
MARLOU DES ETISSES, URANUS DE CORBIE

GEOLE DU BOSQUEAU (BE), 118
NARCOS II

GEOLINOTE DU FIEF, 117
NARCOS II

GEORGE (BE), 99
KANNAN (NL)

GEORGES DE BEAUFOUR, 510
RAMONA DE BEAUFOUR

GEORGES DE CHAMANT, 228
BETSY DE CHAMANT

GEORGETTE DE LA BRIDE, 196
AMBER VAN HET AKENHOF (BE)

GEORGIA D'ERMONT, 543
SANS GENE D'ERMONT

GEPSY DU OUCHY, 385
KATJA (BE)

GERALDINE VAN'T LOZERHOF (BE), 111
MALITO DE REVE (BE)

GERICAULT BOIS MARGOT, 531
ROSE THE BOIS MARGOT

GERICO DE NANTUEL, 552
SHIVA DE NANTUEL

GERICO LOUVO, 168
UPSILON

GERIKO DE KERGLENN, 291
DORNA DE KERGLENN

GERONIMO BLEUS, 144, 145
QUIDAM DE REVEL

GERONIMO DE HUS, 448
ORLIS I (DE)

GERONIMO DE WAY, 121
NIDOR PLATIERE

GERSANDE MANCIAISE, 195
AMANDINE ARDENTE

GERSHWIN DROMELLE, 627
UTINAM DROMELLE

GESA DE MAILLEY, 105, 535
L'ARC DE TRIOMPHE (DE), ROXY RAYE

GESSE DE BAERENRAIN, 267
CREAZY BAERENRAIN

GEZABELLE, 168
UPSILON

GHA DEN DINI, 415
NAIADE DUNOISE

GHANA DU REVERSEY, 507
RADIEUSE DU REVERSEY

GHANAO DES CAPPES, 641
VENI VIDI VICI (NL)

Ghibli Levaillant, 623
URIELLE DE KERGLENN

GHOST D'ORANGERIE, 99
KANNAN (NL)

GHOST LOVER, 416
NALLOWEEN LOVER

GIBSON (BE), 35
CICERO Z (BE)

GIBUS D'OSVIN, 169
URANO DE CARTIGNY

GICARLA (NL), 137
QUAMIKASE DES FORETS

GIGOLO DES FORETS, 618
UNTE DES FORETS

GIGOLO DU BARROIS, 440
OMBLINE D'ARGONNE

GIGOLO VERT, 107
LE TOT DE SEMILLY

GIN DE MARGINY, 656
VODKA DE MARGINY

GIN FIZZ D'AUTHUIT, 228
BETTY BOOP D'AUTHUIT

GIN FIZZ DES MATIS, 462
PERLE DE CHEUX

GIN TONIC D'AURY, 491
QUEENTONIC

GIN TONIC DE LAUME, 40
CONTENDRO (DE)

GINA DE JEANBEL, 604
ULANDA (NL)

GINGER DE BELIARD, 168, 535
UPSILON, ROYCE DE KREISKER

GINGER DES FORETS, 133, 395
PRESIDENT (NL), LICORNE DES FORETS

GINGKO DU BOISDEVILLE, 635
VALSE DU BOISDEVILLE

GINKGO D'ARIEL, 9
ARPEGE PIERREVILLE

GINKO DU ROUET, 171
VAGABOND DE LA POMME (BE)

GINO DES LUTHIERS, 82, 621
GIOVANI DE LA POMME (BE), URBANE DES LUTHIERS

GINO DU VENTEL, 99
KANNAN (NL)

GINOLA, 640
VELVET DU LYVET

GINSENG BOISDEVILLE, 115, 635
MYLORD CARTHAGO, VALSE DU BOISDEVILLE

GIOIA FOR FLY, 454
PALME DE MOYON

GIORGIO D'ELLIPSE, 533
ROUKY D'ELLIPSE

GIORGIO DE KEZEG, 660
WIDONA DE KEZEG (NL)

GIORGIO DU RIO, 99
KANNAN (NL)

GIOTTO II, 106, 107
LE TOT DE SEMILLY

GIPSIE DE COQUERIE, 399
LUBIE DE COQUERIE

GIRENE DE RANCE, 611
UNE DE RANCE

- GIRL NOIRE**, 121
NIDOR PLATIERE
- GIRLIE D'HUBLAIS**, 92, 219
HUPPYDAM DES HORTS, *BALI DE HUS (DE)*
- GIRLY DAY**, 660
WEVILLE (NL)
- GIROISE DES MONCEAUX**, 226
BELYA DES MONCEAUX
- GIROLATA MONT OGER**, 168, 639
UP TO YOU, *VELETA NORMANDE*
- GIULIO DELORME**, 525
RIUKA DELORME
- GIVE A KISS DES TOONS**, 526
RIYAD DES TOONS
- GIVE ME ONE REASON DK**, 596
TRACY D'ICK
- GLADIUS**, 117, 118
NARCOS II
- GLAMM DE BIENVENU**, 626
UTES DE BIENVENU
- GLAMOUR D'HUBLAIS**, 123, 439
NORWAY DE LA LANDE, *OLYMPIADE D'HUBLAIS*
- GLAMOUR DE LA CENSE**, 655
VODKA DE LA CENSE
- GLAMOUR DE LA SAULX**, 414
MYRTILLE DU FRAIGNEAU
- GLAMOUR DES FORETS**, 393
LAVANDE DES FORETS
- GLAMOUR OUISTREHAM**, 599
TURQUOISE BLONDE
- GLANEUR DE BOURBON**, 83, 385
GLANEUR (DE), *KAWA DES SAUGES*
- GLASCO DE GRUSE**, 31
CATCHAR MAIL
- GLASGOW JUMP**, 222
BE BOP VEBE
- GLASGOW JUPILOU**, 26, 532
CANTURO (DE), *ROSITA DU GRAND BOIS*
- GLASGOW MB (BE)**, 162
TOULON (BE)
- GLENN D'ARGONNE**, 101, 423
KIGALI (NL), *NILDA D'ARGONNE*
- GLORIA DE LA ROCHE**, 7
APACHE D'ADRIERS
- GLORIA MASSUERE**, 459
PAZIENZA
- GLORY DES FORETS**, 230
BIG STAR DES FORETS
- GLORY DU BANCO**, 107
LE TOT DE SEMILLY
- GOA NANTUEL**, 505
QUOCAINE DE COURCY
- GOD SAVE DE LA COTE**, 130, 370
PADOCK DU PLESSIS, *IDA DE LA BIGARDERIE*
- GOD SAVE DORCHIVAL**, 99
KANNAN (NL)
- GODFATHER B (NL)**, 125
NUMERO UNO (NL)
- GODSEND DU REVERDY**, 144, 145
QUIDAM DE REVEL
- GOHENSTEIN LTP ST**, 156
SOLIMAN (DE)
- GOLD D'ELBEN**, 110
LUCCIANNO
- GOLD DE MOREL**, 266
CORIOLIS DE MOREL
- GOLD DES LYS**, 53
DIAMANT DE SEMILLY
- GOLD ETERNEL POUNE'S**, 83
GOLD DE BECOURT
- GOLD ROSE DES VENTS**, 99, 532
KANNAN (NL), *ROSY ROSE DES VENTS*
- GOLD STAR DE BAIMONT**, 562
STAR DE BAIMONT
- GOLDEN BOY DE BETHUNE**, 249
CARMA DE BETHUNE (DE)
- GOLDEN BOY EDEN ANGEL**, 439
OLYMPIA DE TINCEY
- GOLDEN BOY FLY LY**, 57, 550
DOLLAR DELA PIERRE, *SHAKTY FLY LY*
- GOLDEN BOY LAGESSE**, 8
ARMITAGES BOY (DE)
- GOLDEN BOY LONGANE**, 195
ALTESSE DE LAUME
- GOLDEN BOY QUESNAY**, 561
SOURINETTE DU QUESNAY
- GOLDEN DE BELIARD AA**, 649
VIEUSINGE DU MAURY
- GOLDEN DU PUITTS**, 414
MYRTILLE DU PUITTS
- GOLDEN EYE DLM**, 537
RUMBA TOURNERIE
- GOLDEN EYES DE LINA**, 500
QUIMERA DEL DUERO
- GOLDEN EYES TOLOSAN**, 467
PIN UP DU MARAIS
- GOLDEN NICE DENFER**, 200
ANKARA CECE
- GOLDENEYE GEM**, 35
CICERO Z (BE)
- GOLDIE PLEASURE VT ASSCHA (BE)**, 660
WHAT A PLEASURE POLDERRAN (BE)
- GOLDMAN DU FRESNE**, 471
POEME DU MANOIR
- GOLDSTAR DU FEU**, 599
TURQUOISE DU FEU
- GOLDSTRIKE (NL)**, 64
ELDORADO VAN DE ZESHOEK (BE)
- GOLDWIN**, 11
BALKO D'ELLE
- GOLIATH D ELBE**, 111
MALOUBET DE PLEVILLE
- GOLIATH D'ARCINE**, 498
QUICKLOVE D'ARCINE
- GOLIATH KERVEC**, 380
JOLLY GIRL DE KERVEC
- GOLIX DE LIEFFROY**, 159
THUNDER GESMERAY
- GOMERI DELLA CACCIA (IT)**, 58
DOLLAR DU MURIER
- GONCOURT BOIS MARGOT**, 276
DECLARATION BOIMARGOT
- GOOD BOY (BE)**, 176
VIGO D'ARSOUILLES (BE)
- GOOD BOY DES FLAGUES**, 239
BULLE DES FLAGUES
- GOOD BOY DES SAULES**, 632
VALENTINNA
- GOOD BOY LES VILLAS**, 255
CHANEL DES VILLAS
- GOOD COLORE DU GERY**, 37, 639
COLORE (DE), *VEGASTAR GERY*
- GOOD GUY D'AUTHUIT**, 637
VANITY BOIS MARGOT (BE)
- GOOD LUCK DU PRIEL**, 617
UNIQUE DU PRIEL
- GOOD PLEASURE SEMILLY**, 77
FOR PLEASURE (DE)
- GOOD SIZE DES QUATRE CHEN (BE)**, 101
KING SIZE
- GOOD STAR RAMPIGNON**, 143
QUICK STAR
- GOODBOY DE BEAUFOR**, 531
ROSEE DE BEAUFOR
- GOODLUCK DE LA CENSE**, 231
BLACK STAR DELA CENSE
- GOODLUCK DU VILLARD**, 388
KOBY DE ROY
- GOODTIMES VAN'T LOZERHOF (BE)**, 100
KASHMIR VAN'T SCHUTTERSHO (BE)
- GOOGLE DES AGNES**, 91
HUN DE FONTENAY
- GOOGLE DES FORETS**, 213
BABOUCHE DES FORETS
- GORAN D'HELBY**, 611
UNDOCTRA D'HELBY
- GORDANO**, 458
PASSION DE VAINS
- GORDINI DE SEBITZ**, 525
RIVA VERDE
- GORDOLENSKY MINIERE**, 408
MENDI
- GORSKI DES SUIRES**, 106
LE TOT DE SEMILLY
- GOSPEL TAME**, 235
BORGHESE TAME
- GOSSIP GIRL DE SC**, 147, 404
QUOOL DU BOIS MARGOT, *MALYCE DE SEGROIS*
- GOSTH DES FORETS**, 395
LICORNE DES FORETS
- GOT A DREAM**, 168
UP TO YOU
- GOTEBORG DE CHAUX**, 613
UNE LADY DOUCETTE
- GOTHA DE L'ABBAYE**, 185
A L'ORE DE KEOS
- GOTHAM DE LA HAYAIS**, 153
SAFARI D'AUGE
- GOTHAM DU MOURAU**, 448
ORLANE DU MOURAU
- GOTILAS DU FEUILLARD (NL)**, 161
TOTILAS (NL)
- GOTTHAM CITY**, 106
LE TOT DE SEMILLY
- GOUBET D'ARVOR**, 13, 567
BALOUBET DU ROUET, *SWANSEA TAME*
- GOUSSTAVV COURCELLE**, 171
VAGABOND DE LA POMME (BE)
- GOZZILLO DU BARY**, 153
SALTO DE L'ISLE
- GRAAL DE TERLONG**, 147
QUITE EASY (DE)
- GRAAL DE TREHO**, 158, 608
TAQUIN DE L'EXTASE, *ULTRA DE TREHO*
- GRACE DE KREISKER**, 552
SHIREL DE KREISKER
- GRACE DU PRIEURE**, 108
LIVAROT
- GRACEANDFIRE DE LURE**, 273
DAOME DE LURE
- GRACEFULL DE VAINS**, 612
UNE ETOILE DU REVERDY
- GRACIEUX D'OSMONT**, 93
JADIS DE TOSCANE
- GRACIEUX DU PACHIS (BE)**, 160
TINKA'S BOY (NL)

GRACIOZO DE RIVERLAND, 266
CORNELLA DE RIVERLAND

GRADE VA, 415
NAGARIE

GRAFFITI DES LOUPS, 3
ADZARO DE L'ABBAYE

GRAFITY D'ATTILLY, 106
LE TOT DE SEMILLY

GRAFITY DES SAULES, 130
PAMPHILE

GRAIN D'FOLIE, 53
DIAMANT DE SEMILLY

GRALAIN AA, 571
TALI HOY

GRAMATIK DE MAILLEY, 26
CAP KENNEDY (DE)

GRAMYCO SITTE (BE), 115
MYLORD CARTHAGO

GRAN TORINO B, 177, 640
VITO VDL (NL), VENDETTA DE SENILHAC

GRAND CHEF BLEUS, 145
QUIDAM DE REVEL

GRAND CRU MONTDESIR, 99
KANNAN (NL)

GRAND PAS DU VERT, 105
LAUTERBACH (DE)

GRAND SLAM VDL (NL), 27
CARDENTO (DE)

GRANDAMOUR FREGIERE, 99
KANNAN (NL)

GRANDEUR DE FONTAINE, 532
ROSIE DE PUCHAY

GRANDGELO, 206
ARTOLITA D Z (BE)

GRANDORADO TN (NL), 64
ELDORADO VAN DE ZESHOEK (BE)

GRANIT DU HILLE, 128
OPIUM DE SALBRIS

GRANIT DU REVERSEY, 211
AUPALINE DU REVERSEY

GRANIT PLATIERE, 7
APACHE D'ADRIERS

GRANITE DES CIBAUEDES, 147
QUITE EASY (DE)

GRANSLAM DE RIVERLAND, 176, 399
VIGO D'ARSOUILLES (BE), LUCE D'HESPE-
RID

GRAPHIT DU CAILLOU, 242
CALEDONIE DE TOSCANE

GRAPHITE DES AULNES, 276
DAZZLING GOLD VD KEMPENHO (BE)

GRAVELINE DE SIVRY, 121
NIDOR PLATIERE

GRAVINA VD DONKHOEVE (BE), 57
DOLLAR DELA PIERRE

GRAVURE DE LA MOULINE, 64, 484
ELDORADO DE HUS (NL), QUANDY DE HUS
Z

GRAZIANO DE RIVERLAND, 234
BONIE DE RIVERLAND

GREAM D'HARMONIE, 600
TZARA DU FRENE

GREAT DE BEAUFOR, 550
SHAKIRA DEBEAUFOR

GREAT MIRACLE (BE), 261
CLASSIC BLUE VD OLMENHOEV (BE)

GREDIN DES ESSARTS, 163
TRESOR MAIL

GREENPEACE D'EOLE, 572
TALUDIUM Z (BE)

GRENADE DE BETHUNE, 417
NARNIA (DE)

GRENADE DES FORETS, 559
SONATE DES FORETS

GRENADE DES FORETS, 618
UNTE DES FORETS

GRENAT, 168
UP TO YOU

GRENAT TAME, 657
VOLGA TAME

GRENOULE DES CABANES, 247
CANELLE DES CABANES

GREY SKY D'IVRAIE, 180
WINDOWS VH COSTERSVELD (BE)

GRIFFIN'S VAN D'HEYBOGHT (BE), 69
EUROCOMMERCE BERLIN (DE)

GRIFFON D'OR DE LA GUICHA, 495
QUERIDA DE CASTILLE

GRIFFON OCHENE, 180
WINDOWS VH COSTERSVELD (BE)

GRIGNOTEUR DE LA FONTAINE (BE), 140
QUAT'SOUS

GRIM DU CHATELLIER, 229
BETTY DU CHATELLIER

GRIMM GREY DE BEVAS, 111
MALOUBET DE PLEVILLE

GRIMOIRE D'ELPHEN, 159
THUNDER GESMERAY

GRIMSKY SEMILLY, 180
WINDOWS VH COSTERSVELD (BE)

GRINGO DE BRESME, 40, 459
CONTENDRO (DE), PEARL DE BRUNEL

GRINGO DE GRANDRY, 9
ARPEGE PIERREVILLE

GRINGO DE GRANLIEU, 118
NARCOS II

GRISANTE DE LA NAGEZ, 265
CONIVENCE DE LA NAGEZ

GRISBI COMPOSTELLE, 30
CATAPULT DU VENTEL (DE)

GRISBY DE POILLEY, 557
SKANANE DE THEOD

GRIZEHYS DES EDENES, 406
MATEA DU SOUTRAIT

GRIZZLY, 513
RAZZLE DAZZLE

GROOM II, 144
QUIDAM DE REVEL

GROOVY SEMILLY, 53
DIAMANT DE SEMILLY

GUANTANAMO BY WISEBECQ (BE), 22
CALVARO (DE)

GUAPO D'INES, 406
MASSILIA D'INES

GUARANA DE LA CENSE, 600
TYRTEE DE LA CENSE

GUARANI DU MURIER, 117
NARCOS II

GUARDIAN SEMILLY, 499
QUILIMANE SEMILLY

GUARIOCA D'EL, 248
CARACAS DEL

GUCCI DES EMBRUNS, 421
NI BLANC NI NOIRE

GUCCI OF ROSES (BE), 35
CICERO Z (BE)

GUCCI VAN HET CAUTERHOF (BE), 65
ELVIS TER PUTTE (BE)

GUCCIO LES CHATEAUX, 581
TESSA DE LA BEKA

GUEL VIA, 152
ROYAL FEU

GUERLAIN KALONE, 166, 215
UNTOUCHABLE (NL), BACCARA MAIL

GUERNICA DE JOMAT, 161
TORNESCH (NL)

GUERNICA DES FORETS, 559
SONATE DES FORETS

GUERYMAX NOUVOLIEU, 171
VAGABOND DE LA POMME (BE)

GUESS DU CHALLOIS, 656
VOLFIE DU CHALLOIS

GUIDO, 386
KIM DE DAMPIERRE

GUINNESS DE LA SORGES, 406
MASSAY

GULIVER DE LA MELOISE, 136
QUALITY BOIS MARGOT

GULLIVER CHAMPEIX AA, 168
UPSILON

GULLIVER DES LONES, 471
POESIE DES LONES

GUMSS DU CHATELLIER, 605
ULANE DU CHATELLIER

GUN DES TEMPLIERS, 144
QUIDAM DE REVEL

GUN DU MESNIL DAN, 107
LE TOT DE SEMILLY

GUS STAR D'ESCLAIN, 179
WHAT A QUICKSTAR R (NL)

GWENNDU DE KERGANE, 27, 279
CAPOUTCHI DE KERGANE, DESTEBANN DE
KERGANE



H CLYDE DES RIVIERES, 126
OGRION DES CHAMPS

H DOV'JENKO DU NOUAS, 255
CHALANG Z (DE)

H TAG DES DERAINES, 31
CATCHAR MAIL

H'A CHILL PLT, 120, 609
NERVOSO, UMARA DE LA CAVEE

H'ILL DE TREFOREST, 83
GOLDFEVER (DE)

H'QUINAO D'AUROIS, 70, 500
EXCALIBUR DELA TOUR VIDAL (BE), QUINA
AS Z (BE)

HABIBI DE L'ALLAINE, 53
DIAMANT DE SEMILLY

HACHELEM, 152
ROYAL FEU

HACKER DE LA BARRE, 92
INDY STAR

HADES D'IVIN, 40
CONTENDRO (DE)

HADJI D'ELLE, 14
BAYARD D'ELLE

HADY LORD'ELLE, 14
BAYARD D'ELLE

HADZARO D'EMY, 93
IOWA (NL)

HADA DU CASTILLON, 106
LE TOT DE SEMILLY

HAKOUNAMATA'KA, 570
TACUMBA'KA

- HAKUNA DES FORETS**, 559
SONATE DES FORETS
- HAL CAPONE VARNEL**, 22, 589
CALVARO (DE), *TOCCATA DES GARENNES*
- HALBATOR C**, 283
DIVA DE LA MARNIERE
- HALDIDJA KALONE**, 166, 316
UNTOUCHABLE (NL), *FALDIDJA*
- HALESSIO DU LINON**, 316
FALICORE (NL)
- HALIFAX DE VAINS**, 40, 398
CONTENDRO (DE), *LOUISIANA BLEU*
- HALIFAX DU BARQUET**, 387
KINETTE DW (BE)
- HALIFAX VAN HET KLUIZEBOS (BE)**, 89
HEARTBREAKER (NL)
- HALISON DE COQUERIE**, 595
TOUT TERRAIN
- HALIZEE OCHENE**, 542
SAMBA DU CHENE
- HALKO DE RIVERLAND**, 239
BUGUETTE DE RIVERLAND
- HALLEGRO DE VIRIEUX**, 45
CROC LULU D'AUBIGNY
- HALLO DU MIROIR**, 10
ASTI SPUMANTE (DE)
- HALPY DU CORTY**, 171, 200
VAGABOND DE LA POMME (BE), *ANGELE DE KREISKER*
- HALYPSO**, 22
CALYPSO D'HERBIERS
- HAMBROISEDELACORNIERE**, 178, 593
VLEUT (NL), *TOSCANE DE LAUNAY*
- HAMBRUN DU LYS**, 13
BALOUBET DU ROUET
- HAMILTON DE GONTERY**, 31
CATCHAR MAIL
- HAMILTON DE PERHET**, 14
BAYARD D'ELLE
- HAMILTON DE SURVIL**, 106
LE TOT DE SEMILLY
- HAMILTON DREAMS**, 53
DIAMANT DE SEMILLY
- HAMILTON DU JEM**, 317
FANTASY BODERES
- HAMILTON DU SABLON**, 99, 440
KANNAN (NL), *OLYMPIQUE DES FORETS*
- HANAE DU PETIT BOIS**, 461
PEPITE COURCELLE
- HANKY PANKY DE MESLAY**, 101, 649
KIGALI (NL), *VIENTELLE DE MESLAY*
- HANLEY DKS**, 99, 389
KANNAN (NL), *KUMANA DKS (BE)*
- HANNIBAL DES AMOGNES**, 91, 551
HUN DE FONTENAY, *SHANEL DES AMOGNES*
- HANOUMAN EDB**, 23, 295
CANDY DE NANTUEL, *EBEL (NL)*
- HANZO SAINTE GEMME**, 178, 464
VLEUT (NL), *PETULA DE GREE*
- HAPACHE DE KERLIVEN**, 171
UZEL DE KENS
- HAPILLY DU SEIGNEUR (BE)**, 38
CONRAD (DE)
- HAPPY D'ANGE**, 504
QUITANA D'EMERAUDE
- HAPPY DAY D'ISCLA**, 162, 554
TOULON (BE), *SIGNORA*
- HAPPY DU REVERDY**, 14
BAYARD D'ELLE
- HAPPY GIRLS**, 144
QUIDAM DE REVEL
- HAPPY STAR DE TALMA**, 289
DONNA STAR DE TALMA
- HAPPY TIME**, 158, 382
SUSPENS FLOREVAL, *JUST IN TIME III*
- HAPPY VILLERS**, 145
QUIDAM DE REVEL
- HAPY DES FONTENOTTES**, 222
BAYA DES FONTENOTTES
- HARAGORN D'ALBAIN**, 652
VIRGULE DES PRES
- HARD ROCK DE HUS**, 178
VIVALDI DU SEIGNEUR (BE)
- HARD ROCK DU NEANT**, 170
UTAH VAN DE ROCK
- HARDI DU MANOIR**, 14
BAYARD D'ELLE
- HARDI MEDAGUES**, 493
QUENOTTE D'ANCHIN
- HARDROCK Z**, 89
HEARTBREAKER (NL)
- HARDY PLARDIERE**, 106
LE TOT DE SEMILLY
- HAREM DU FRAIGNEAU**, 144
QUIDAM DE REVEL
- HARGANE VD POTAARDE (BE)**, 51
DIAMANT DE SEMILLY
- HARIBO BRETON**, 10
AWAY SEMILLY
- HARIBO DE L'ISLE**, 493
QUENOTTE DE L'ISLE
- HARLAY BOUGAUX**, 494
QUERELLE DE TRIBALLE
- HARLEM DE MESCAM**, 106
LE TOT DE SEMILLY
- HARLEM DIAMONDS K**, 53
DIAMANT DE SEMILLY
- HARLEQUIN D'ORCHIDEA**, 170
UTAH VAN DE ROCK
- HARLEQUIN DES FLAGUES**, 440
OLYMPIC CHAMPEIX
- HARLEY DU DOM**, 120, 215
NERVOSO, *BACCARA DU DOM*
- HARLEY VDL**, 88
HEARTBREAKER (NL)
- HARLOW DE PRESLE**, 117, 118
NARCOS II
- HARMONY DES ISLES**, 529
RONDINE DES ISLES
- HAROLD'OPAL**, 118
NARCOS II
- HARPE DES LUTHIERS**, 143, 457
QUICKLY DE KREISKER, *PAPRIKA DES LUTHIERS*
- HARPON DU BORDA**, 169
URBAIN DU MONNAI
- HARROW BY CAVALCAR**, 53, 441
DIAMANT DE SEMILLY, *ON THE ROCKS*
- HARRY BRULAIRE**, 64
ELDORADO DE HUS (NL)
- HARRY DE L'OUANNE**, 7
APACHE D'ADRIERS
- HARTUR DE BONJAC**, 96
JOYAU DE RAMPAN
- HARWEN D'ALBAIN**, 652
VIRGULE DES PRES
- HASARD DE FAVI**, 80
FUSAIN DU DEFEY
- HASARD DU GISORS**, 106
LE TOT DE SEMILLY
- HASCHICH D'ALBAIN**, 23, 652
CANABIS D'ALBAIN, *VIRGULE DES PRES*
- HASHTAG D'HUBLAIS**, 6
ANDIAMO SEMILLY
- HASHTAG D'UHART AA**, 150
ROCK'N ROLL ANIMAL
- HASHTAG DE KERANGRE**, 179
WELCOME SYMPATICO (DE)
- HASHTAG NEYETTE**, 59, 583
DOUGLAS DU GUE, *THE IMPERIAL NEYETTE*
- HASHTAGTOPKINGDUMEDOC**, 160
TOP GUN SEMILLY
- HASTON OF TINGHEN**, 76
FLIPPER D'ELLE
- HASTONN DE TREHO**, 53, 608
DIAMANT DE SEMILLY, *ULTRA DE TREHO*
- HATAMANE HOG**, 117
NARCOS II
- HATIPIK SAINT CLAIR**, 385
KATIPIK SAINT CLAIR
- HATOUT DE MONCEL AA**, 168
UPSILON
- HATOV CORDAILLA**, 69
EUROCOMMERCE BERLIN (DE)
- HAUTDEGAMME MONTDESIR**, 11, 590
BALOU DU ROUET (DE), *TOPAZE DES ETISES*
- HAVANA DU BOCAGE**, 128, 191
OPEN UP SEMILLY, *ALHAMBRA*
- HAVANE BLEUS**, 144
QUIDAM DE REVEL
- HAVANE DE ROYAS**, 178, 418
VLEUT (NL), *NAUDALIE DES AURS*
- HAVANE DE TALMA**, 121
NIDOR PLATIERE
- HAVRE D'ABBETOT**, 99
KANNAN (NL)
- HEART LOVE D'ARDOUX**, 91
HUN DE FONTENAY
- HEARTBEAT (NL)**, 88
HEARTBREAKER (NL)
- HEARTBREAKER GAY AA**, 413
MY LOVE DE MARS
- HECTOR DU GUE**, 154
SATISFACTION FRH (DE)
- HECTOR VAN'T H V EVERSEM (BE)**, 313
EVITA VAN'T HOF V EVERSEM (BE)
- HEDJAZ**, 155
SOIR D'AVRIL V
- HEGARAT DERVENN**, 95
JENNY DE LA CENSE
- HEIKO D'OBILIM**, 179
WELCOME SYMPATICO (DE)
- HELDER V (NL)**, 8
AREZZO VDL (NL)
- HELENOS DU VALON**, 99, 262
KANNAN (NL), *COCCINELLE DU VALON*
- HELIAC**, 144
QUIDAM DE REVEL
- HELICO OF LULU**, 152
ROYAL FEU
- HELIOS D'HELBY**, 180
WINDOWS VH COSTERSVELD (BE)
- HELIOS DE BAIMONT**, 121
NIDOR PLATIERE
- HELIOS DE JALONS**, 7
APACHE D'ADRIERS

HELIOS DU TOUQUET, 110, 272
LUIDAM (NL), *DAMOISEL OF ARANKA*

HELIOS LA GOUTELLE, 53
DIAMANT DE SEMILLY

HELIOS MORINDA, 165
ULYSS MORINDA

HELIUM DE COAT LOCH, 92
IDEAL DE LA LOGE

HELIUM DE LA BRIDE, 117
NARCOS II

HELIUM DE MAGIE MS, 111
MALITO DE REVE (BE)

HELL DES MOULINS, 53, 445
DIAMANT DE SEMILLY, *OPHELIE MANCIAISE*

HELLBOY DLM, 263
COEUR DE ROCKEUSE

HELLE JUMP, 222
BE BOP VEBE

HELLEN ST LOISE, 9
ARPEGE PIERREVILLE

HELLO BOY DUVERIE, 645
VEROSTAR DUVERIE

HELLO JO, 40, 416
CONTENDRO (DE), *NANCY JO*

HELLO MYLORD ANGIES, 115
MYLORD CARTHAGO

HELSA D'TOURELLE, 144
QUIDAM DE REVEL

HELTIC DE BETHUNE, 23, 417
CANDY DE NANTUEL, *NARNIA (DE)*

HELVETIA DU CAMP, 144
QUIDAM DE REVEL

HEM DE GRUSE, 166, 383
UNTOUCHABLE (NL), *KANELLE DE L'AA*

HENDRICK DES FORETS, 35, 196
CICAVE DU TALUS, *AMBIANCE DES FORETS*

HENDRIX DES BALEINES, 625
USABEL DES BALEINES

HENNA (BE), 181
WINNINGMOOD VD ARENBERG (BE)

HENRI IV DE TWIN, 38
CONSUL DL VIE Z (BE)

HENVOL TOI D'LNSY, 64
ELDORADO DE HUS (NL)

HEPARINE DE VILARCEAU, 388
KOLINA Z (BE)

HERA KALONE, 166, 215
UNTOUCHABLE (NL), *BACCARA MAIL*

HERACLES D'ELLE, 111
MALITO DE REVE (BE)

HERACLES DU CHENE, 253
CERHERA DU CHENE

HERALD D'EMERAUDE, 66
EMERALD VAN'T RUYTERSHOF (BE)

HERCULES II (NL), 145
QUIDAM DE REVEL

HERERA L' AISY, 278
DEMETER L' AISY

HERGOLESE, 7
APACHE D'ADRIERS

HERISSON'QUILL, 40, 656
CONTENDRO (DE), *VODKA'QUILL*

HERITIERE D'ADRIERS, 7
APACHE D'ADRIERS

HERMES DE JES, 660
WHITNEY (NL)

HERMES DE LA JOURDANI, 45
CRUSADOR (DE)

HERMES DU MESNIL, 25
CANTURANO (DE)

HERMES DU MOULIN II, 121
NIDOR PLATIERE

HERMES DU PRIEL, 9
ARPEGE PIERREVILLE

HERMES DU VARTELLIER, 172
VALMY DE LA LANDE

HERMES ST LOIS, 144, 145
QUIDAM DE REVEL

HERMIONE D'AUTHUIT, 488
QUEEN D'AUTHUIT

HERMIONE DU BANNEY, 518
REKA DE LA ROSE

HERMOSO DE KOGIS, 53, 513
DIAMANT DE SEMILLY, *REALE DE KEOS*

HERO (BE), 28
CARTIER VD HEFFINCK (DE)

HEROE DE CAFENY, 422
NIGHT D'ELLIPSE

HEROINE DE LIZERNE, 114, 477
MONTENDER (NL), *PULPE COURCELLE*

HEROS DE PAPIGNIES Z (BE), 88, 89
HEARTBREAKER (NL)

HEROS DE SEDE, 106, 107
LE TOT DE SEMILLY

HEROWYNN L'RIO, 126
OGRION DES CHAMPS

HESPION DU ST JEAN, 591
TORNADE DE ST GEORGES

HEUREKA DE LA LOGE, 117
NARCOS II

HICKORY MAIL, 144
QUIDAM DE REVEL

HIDALGO D'ORCENAIS, 165
ULYSS MORINDA

HIDALGO JURASSIEN (CH), 61, 377
EFLE DE B'NEVILLE, *IVRESSE (CH)*

HIDAOA DE RASCAS AA, 128
OPIUM DE TALMA

HIDOL DU REVE DE CLO, 120, 431
NERVOSO, *O VIVE DES LINIERES*

HIDOR DE BNEVILLE, 121
NIDOR PLATIERE

HIGH FIVE MANCIAIS, 175
VIGO CECE

HIGH HOPES LEONE, 425
NOBLE CONQUETE

HIGHLANDER LORELEI, 169
URBAIN DU MONNAI

HIGHLANDER MENNERIE, 150
ROCCOSSIFRED

HIGHWAY M TN (NL), 64
ELDORADO VAN DE ZESHOEK (BE)

HIGO DU NEVEZ, 6
ANDIAMO SEMILLY

HILTON DE RIVERLAND, 547
SCUBA DE RIVERLAND

HILTON ILZE, 7
APACHE D'ADRIERS

HILTONA (BE), 289
DONNA (BE)

HIOGA SAINTGERMAIN PH, 40, 524
CONTENDRO (DE), *RIOGA DE LA SAUDRAIS*

HIP HOP DE LAUME, 105
LAUTERBACH (DE)

HIPSTER DE BE, 99
KANNAN (NL)

HIRAM CHAMBERTIN, 152
ROYAL FEU

HIRISON DES CHENES, 152
ROYAL FEU

HIS BLACK DIAMOND VT ARKE (BE), 51
DIAMANT DE SEMILLY

HISTRION DU SEREIN, 7
APACHE D'ADRIERS

HITCHCOCK BOIS MARGOT, 135, 531
QLASSIC BOIS MARGOT, *ROSEE DE LA HAYE*

HITOT DE CHIVALLET, 253
CELTIQUE DE CHIVALLET

HITOT DE RIVERLAND, 37
COMME IL FAUT (DE)

HIXEPT DE CASTILLE, 59, 279
DOUGLAS DU GUE, *DESS DE CASTILLE*

HIZYBLUE DE BELHEME, 137
QUAMKASE DES FORETS

HO GO VD PADENBORRE (BE), 47
DARCO (BE)

HO' LES MAINS, 16, 599
BLACK JACK IXE, *TURIESCA DES ROIS*

HOBELLIA DE BADON, 152
ROYAL FEU

HOBOLSKY RIVERLAND, 254
CHAGALLE DU CHATEAU

HOCUS POCUS DE MESSITERT, 146
QUIDAM DE REVEL

HOEPALA VH DAALHOF (BE), 100
KASHMIR VAN'T SCHUTTERSCHO (BE)

HOGANN DE KERGANE, 157, 459
SUNDAY DE RIVERLAND, *PAVINIA DE KERGANE*

HOKKAIDO DE MENJO, 70, 507
EXCALIBUR DELA TOUR VIDAL (BE), *RADJA DE MENJO*

HOLALA D LNSY, 142
QUERLYBET HERO (BE)

HOLD UP DE SIJU, 40, 512
CONTENDRO (DE), *RAVISKADJA DE SIJU*

HOLD UP DES CRETES, 26, 333
CANTURO (DE), *FRAUKE V DE HOLSTEN-HOEVE (BE)*

HOLD UP DU FORT, 35, 528
CLAPTON (DE), *ROMANCE KALONE*

HOLD UP PREMIER, 117, 118
NARCOS II

HOLDUP DE BELMONT, 566
SURPRISE DE BLONDEL

HOLIDAYS DE RIVERLAND, 244
CALL ME RIVERLAND

HOLLISTER D'ORPHEE, 163
TZIGANO MASSUERE

HOLLYWOOD D'EMY, 650
VIHAIPY D'EMY

HOLLYWOOD D'HONVAULT, 124
NUMBER ONE D'ISO

HOLLYWOOD DES FLAGUES, 239
BULLE DES FLAGUES

HOLLYWOOD DES LUTHIER, 154, 529
SARANTOS (NL), *ROSACE DES LUTHIERS*

HOLLYWOOD GAY, 38
CONNOR (DE)

HOLYWAY DU MATIN, 135, 526
QLASSIC BOIS MARGOT, *ROCK AND ROLL VALLON*

HOME MADE JORTHONNE, 114
MONTENDER (NL)

HONDURAS LA SILLA, 115, 265
MYLORD CARTHAGO, *CONCORDIA LA SILLA (DE)*

HONEYMOON DES BEE, 27, 440
CAPTAIN SEMILLY, *OMBRE CHINOISE*

- HONOLULU DANFER**, 537
RUMEUR DU PLESSIS
- HONOR MAIL**, 147, 530
QUITE EASY (DE), ROSANERA MAIL
- HOOLIGAN DES RONDETS**, 53, 447
DIAMANT DE SEMILLY, ORIGINE DE ST MARTIN
- HOOVER DE HUS**, 180, 479
WINDOWS VH COSTERSVELD (BE), QARESSE DE KREISKER
- HOP DE SUBREVIL**, 144, 145
QUIDAM DE REVEL
- HOP LA EDA**, 179
WELCOME SYMPATICO (DE)
- HOPE D'ESPOIR**, 417
NANO D'ESPOIR
- HOPI DU TILLARD**, 106
LE TOT DE SEMILLY
- HOPPS ELEVEN**, 147, 532
QUITE EASY (DE), ROSIE DE PUCHAY
- HOPSTAR DU PERCHER**, 106
LE TOT DE SEMILLY
- HORACIO DU PARADIS**, 627
UTOPIA DU PARADIS
- HORION DE LIBERSART (BE)**, 27
CARDENTO (DE)
- HORN FFH**, 272
DAME LATOUR
- HORNELA NEOSTO DLH**, 119, 448
NEOFITO DE TUS, ORNELA DE CARTIGNY
- HORNET DES GRANGES**, 180, 641
WINDOWS VH COSTERSVELD (BE), VENETTE DU LOCH
- HORNET ROSE (NL)**, 145
QUIDAM DE REVEL
- HORNETTE DU MESNIL**, 180
WINDOWS VH COSTERSVELD (BE)
- HORPLEASURE VT ROOSAKKER (BE)**, 300
ELECTRA VAN'T ROOSAKKER (BE)
- HORS NORME DU LAVOIR**, 11
BALOU DU ROUET (DE)
- HORS SERIE DU MOULIN**, 166, 626
UNTOUCHABLE (NL), UTHA DU SUD (BE)
- HORTENSE DES ORES**, 130
PAMPHILE
- HORTENSIA D'ELLE**, 14
BAYARD D'ELLE
- HORZAIN DE BLONDEL**, 23, 445
CANDY DE NANTUEL, OPHELIE DE BLONDEL
- HOT PLEASURE SEMILLY**, 78
FOR PLEASURE (DE)
- HOTE DU PAVE**, 14
BAYARD D'ELLE
- HOTESS DE ROSIERES**, 121
NIDOR PLATIERE
- HOTESSE DES AUBIERS**, 152
ROYAL FEU
- HOTSHOT CDL**, 35, 205
CICERO Z (BE), ARIZONA TD (BE)
- HOUKY**, 120, 333
NERVOSO, FREYA B (NL)
- HOULA HOP DE BRENUS**, 179
WELCOME SYMPATICO (DE)
- HOUPS D'ELLE**, 169
URANO DE CARTIGNY
- HOURRAH**, 7
APACHE D'ADRIERS
- HOUSTON B (NL)**, 137
QUAMIKASE DES FORETS
- HOUSTON D'O SCORFF**, 93
IOWA (NL)
- HOWARD DE SUZAN AA**, 141
QUERCUS DU MAURY
- HUBERT DES 3 ARBRES**, 163
TROUBADOUR D'AUREL
- HUGO D'AUTHOU**, 253
CECIMENE D'AUTHOU
- HUGO DE GRUSE**, 70
EXCALIBUR DELA TOUR VIDAL (BE)
- HUGO DU GEVRES**, 386
KIM DE DAMPIERRE
- HUGO DU HAMEAU**, 9
ARPEGE PIERREVILLE
- HULAPALU DE LA CENSE**, 265
COPELIA DE LA CENSE
- HULOTTE DE LABARDE**, 140
QUAT'SOUS
- HUMBER ROSE DES VENTS**, 124
NUMBER ONE D'ISO
- HUNGERGAME DES FORETS**, 393
LAVANDE DES FORETS
- HUPPYDAM DES HORTS**, 144, 145
QUIDAM DE REVEL
- HURACAN DE KOGIS**, 53, 616
DIAMANT DE SEMILLY, UNIFLORE DU ROUET
- HURANOS DU BOIJOLI**, 171
UTRILLO VD HEFFINCK (BE)
- HURIOCA**, 117
NARCOS II
- HURLEVENT DE BREKA**, 145
QUIDAM DE REVEL
- HURON DES GERBAUX**, 7
APACHE D'ADRIERS
- HUSSARD DE BERG**, 139
QUATERBOLD DU PAYROL (DE)
- HVINGTQUATRE DES COPS**, 44
COULEUR LATOUR
- HYDRA DES IBIS**, 7
APACHE D'ADRIERS
- HYELLOW BOY LISON**, 427
NORWHAY DE LA FOSSE
- HYENCOURT LE GRAND**, 17
BOLERO DE BRECEY
- HYMEN PIERVILLE**, 9
ARPEGE PIERREVILLE
- HYPNOTYK VAN DE RIB**, 150
ROCCOSSIFRED
- HYQUEM D'ESPINET**, 99, 472
KANNAN (NL), POLLENE DES CLAS
- HYREINE MOUSSARDIERE**, 555
SIREINE CHANIERE
- 
- I AM SEMILLY**, 29
CASALL (DE)
- I WIN JAPPELOUP**, 144
QUIDAM DE REVEL
- I'M CHICKY BLUE 7 (PT)**, 31
CHACCO BLUE (DE)
- I'M SPECIAL DE MUZE (BE)**, 66
EMERALD VAN'T RUYTERS HOF (BE)
- IASCO**, 106, 107
LE TOT DE SEMILLY
- IBANERO VAN DE VOGELZANG (BE)**, 15
BELISSIMO M (DE)
- IBAYA DE L'HARDICAN**, 15, 655
BAYARD D'ELLE, VLADY JOLIE
- IBERIA DE SEMILLY**, 106
LE TOT DE SEMILLY
- IBERIQUE DES RONDETS**, 12, 296
BALOU DU ROUET (DE), EBONY DES RONDETS
- IBIS DE COURCEL**, 121
NIDOR PLATIERE
- IBIZA DE CYRMANOL**, 56, 186
DOCKER DE TOSCANE, ADDAMY
- IBOOK VALLEDEI**, 139, 448
QUARTZ ADELHEID Z (BE), ORKIDE DES ETISSES
- ICAR DE L'OSSIÈRE**, 20
CABDULA DU TILLARD
- ICARE DE ST SIMEON**, 35, 432
CICERO Z (BE), OBI DE LA LOUVIERE
- ICARE DES GRANGES**, 121
NIDOR PLATIERE
- ICARE ST LOIS**, 22
CALYPSO D'HERBIERS
- ICE MAN DES MEULIERES**, 11, 232
BALOU DU ROUET (DE), BLOOM DES MEULIERES
- ICEBLUE DE LIZERNE**, 11
BALOU DU ROUET (DE)
- ICECREAM DUVERIE**, 22
CALYPSO D'HERBIERS
- ICELAND DU FEUILLARD (NL)**, 154
SANDREO (NL)
- ICHAÏ DE REÏLE**, 77, 415
FOR FEELING (DE), NAIADÉ DUNOISE
- ICHEM DE SERVOLE**, 106
LE TOT DE SEMILLY
- ICHOIR DE PETRA**, 117
NARCOS II
- ICKSTEAD**, 148, 424
RASTA DU SOUTRAIT, NINE DES FONTAINES
- ICSI DE KEZEG**, 29, 303
CASALL (DE), ELLA DE KEZEG
- IDALGO DE LA COSTE**, 266
CORLANDA MERVEILLES
- IDALGO DE MACHLO**, 91, 630
HUN DE FONTENAY, UXIANA L'AMAURIAL
- IDALGO DES BOIS**, 57, 58
DOLLAR DU MURIER
- IDALGO DES VARENNE**, 175
VICTORHUGO BOISMARGOT
- IDANE DE LA COUR**, 22
CALYPSO D'HERBIERS
- IDAO DE ST GEORGES**, 105
L'ARC DE TRIOMPHE (DE)
- IDEAL COMBE AUX LOUPS**, 159
THUNDER GESMERAY
- IDEAL D'ODOS**, 49
DELSTAR MAIL
- IDEAL DE BALIA**, 14
BAYARD D'ELLE
- IDEAL DE LA LOGE**, 57, 58
DOLLAR DU MURIER
- IDEAL DE PRISSEY**, 106, 107
LE TOT DE SEMILLY
- IDEAL DE ROY**, 144
QUIDAM DE REVEL
- IDEAL DES JONQUIER**, 111, 201
LUTIN DU HEQUET, AOLA DE GUIBAIL
- IDEAL DU MARCLET**, 162
TOULON (BE)

IDEAL DU VALON, 106
LE TOT DE SEMILLY

IDEALISTE DCP, 92, 433
IDEAL DE LA LOGE, *OCEANE DE L'ORGERIL*

IDEM DE B'NEVILLE, 7
APACHE D'ADRIERS

IDEM DES FORETS, 124, 522
NUMBER ONE D'ISO, *RHYME DE RIVER-LAND*

IDEO DU LIROT, 171
VAGABOND DE LA POMME (BE)

IDOLINE DE ST CLAIR, 152
ROYAL FEU

IDRIS DU VALLAGE, 121
NIDOR PLATIERE

IDROMELLE, 7
APACHE D'ADRIERS

IDYLLE BARELIERE, 175, 488
VICTORHUGO BOISMARGOT, *QUEDJA*

IDYLLE DU THOT, 20
CABDULA DU TILLARD

IF DU REVERDY, 106
LE TOT DE SEMILLY

IF YOU WANT DU LOUP, 152
ROYAL FEU

IFEVER DE RAVEL, 105, 625
LAUTERBACH (DE), *URVANA DE RAVEL*

IFOR WILLIAMS, 118
NARCOS II

IFOR WILLIAMS VANS, 144
QUIDAM DE REVEL

IGIN'S, 5
ALLEGRETO

IGLOO DU COUDRAY, 118, 481
NARTAGO, *QOTE DE LA MINGLIERE*

IGOR DU LEVANT, 130
PAMPHILE

IGOR DU PREGRASLON, 238
BRUYERE OF LAND

IKRANE DE CAMALI, 23, 454
CANDY DE NANTUEL, *PALENA DE LABUTTE*

IL EST DE L'ISLE, 169
URBAIN DU MONNAI

ILAKHANI VILLA ROSE, 11, 242
BALOU DU ROUET (DE), *CALAKHANI VILLA ROSE*

ILE D'AMOUR, 22
CALYPSO D'HERBIERS

ILEBO DU RIO, 11
BALOU DU ROUET (DE)

ILENA DE MARIPOSA (BE), 69
EUROCOMMERCE BERLIN (DE)

ILENA S (BE), 174
VERDI (NL)

ILEX VP (BE), 51
DIAMANT DE SEMILLY

ILIADE, 492
QUELLE REINE

ILIAN DE TAUTE, 118
NARCOS II

ILLEGAL BOIS MARGOT, 105, 587
L'ARC DE TRIOMPHE (DE), *TINOTA BOIS MARGOT*

ILICO DE BOUSSAC, 27
CAPTAIN SEMILLY

ILLINOISE DE CABDULA, 20
CABDULA DU TILLARD

ILLUR AR TRIENN, 157, 614
SULIMAN DE FETAN, *UNE STAR DU LOCH*

ILLUSION CL (NL), 8
AREZZO VDL (NL)

ILTON DAYE, 17
BOLERO DE BRECEY

IMAGE D'HEURTELOUP, 14
BAYARD D'ELLE

IMAGE DU REVERDY, 144
QUIDAM DE REVEL

IMAGE'IN BORDE, 139
QUARTZ ROUGE

IMAGINE DE SOULAC, 48
DARLON VAN DIJKERSHOF (BE)

IMAGO MAIL, 118
NARCOS II

IMALAYA DE GAAF, 112, 521
MALOUBET DE PLEVILLE, *RHEA DU BOU-LAY ROUGE*

IMAN DE KREISKER, 106, 107
LE TOT DE SEMILLY

IMAN DU GOLFE, 5
ALLEGRETO

IMAN DU ROZEL, 20, 21
CABDULA DU TILLARD

IMOTEP D'HA, 169
URANO DE CARTIGNY

IMPACT D'IZKAY, 76
FLIPPER D'ELLE

IMPEC DE SUBREVIL, 5
ALLEGRETO

IMPERIAL CUILLERET, 159, 618
THUNDER VAN DE ZUUTHOEVE (BE), *UP STAR DES FORETS*

IMPERIAL D GIRONNETS, 23, 612
CANDY DE NANTUEL, *UNE DES GIRONNETS*

IMPERIAL D'OGIER, 57
DOLLAR DU MURIER

IMPERIAL DE LA LONDE, 14
BAYARD D'ELLE

IMPERIAL DES JONQUIER, 114, 387
MONTE BELLINI (DE), *KITA D'ALLOZ*

IMPERIAL KALONE, 166, 240
UNTOUCHABLE (NL), *CACHEMIRE KALONE Z*

IMPERIAL TOU TOU (IT), 162
TOULON (BE)

IMPERIALE DE MANDRES, 23, 209
CANDY DE NANTUEL, *ATLANTIDE DE MANDRES*

IMPRESSARIO VD HEFFINCK (BE), 50
DIABEAU (BE)

IMPREVU SUPR'M'ARBOIS, 226
BELLINNE DE MARYS

IMPROMPTU DE RAVEL, 19, 444
BY CEIRA D'ICK, *OPERA DE RAVEL*

IN CHALA D'EN HAUT, 17
BOLERO DE BRECEY

IN FINE DES FORETS, 40, 213
CONTENDRO (DE), *BABOUCHE DES FORETS*

IN FOLIO BOIS MARGOT, 135, 501
QLASSIC BOIS MARGOT, *QUINGCROSS BOIS MARGOT Z*

IN LOVE DE RAVEL, 23, 458
CANDY DE NANTUEL, *PARVANA DU TER*

IN LOVE WITHYOU D'OHL, 178, 597
VLEUT (NL), *TRINTIGNANE ST MARC*

INA VAN TEN BIESEN (BE), 27
CARDENTO (DE)

INACHOS D'OUILLY, 118
NARCOS II

INARIE DE MAILLET, 135, 513
QLASSIC BOIS MARGOT, *RAYANNE*

INCA DU BIDOU, 40, 220
CONTENDRO (DE), *BALTIKA DES COTIS*

INCAS DE L'OASIS, 56
DOLLAR DELA PIERRE

INCORRUPTIBLE, 169
URBAIN DU MONNAI

INCREDIBLE BOISMARGOT, 135, 257
QLASSIC BOIS MARGOT, *CHERIELALA BOIS-MARGOT*

INDIAN GOLD VAN DE KRUIISH (BE), 159
TINKA'S BOY (NL)

INDIGO BLUE, 115, 409
MYLORD CARTHAGO, *MIGHTINESS ROYALE*

INDIGO BLUE BIOLLEY (BE), 31
CHACCO BLUE (DE)

INDIGO CAEL, 136, 588
QUABRI DE L'ISLE, *TIPP EX D'ARMANVILLE*

INDIGO LANDE, 120, 378
NERVOSO, *JANICULA (DE)*

INDIGO VH HEZERHOF (BE), 181
WINNINGMOOD VD ARENBERG (BE)

INDY DE RAVELSTSIMEON, 12, 281
BALOU DU ROUET (DE), *DIDINE DS (BE)*

INDY STAR, 142, 143
QUICK STAR

INEDIT DU MOULIN, 626
UTHA DU SUD (BE)

INESSE, 9
ARPEGE PIERREVILLE

INFERNAL LAFURIE, 531
ROSEE DE LA VALLEE

INFINI DE ME, 180
WINDOWS VH COSTERSVELD (BE)

INFINI DES LUTHIERS, 99, 457
KANNAN (NL), *PAPRIKA DES LUTHIERS*

INFINITY DU O'TAKEY, 133, 446
PRESIDENT (NL), *ORANE DE CLUIS*

INFINITY HDM, 261
CINDERELLA ESS

INGA DE KOGIS, 115, 497
MYLORD CARTHAGO, *QUI VA NE DE L'AB-BAYE*

INI DE TROTTIGNON, 106
LE TOT DE SEMILLY

INIMAI DU PLANTIE, 165
ULYSS MORINDA

INKARRA DE LOUPE, 9
ARPEGE PIERREVILLE

INKY (GB), 47
DARCO (BE)

INLOVE DES CHARMILLES, 115, 434
MYLORD CARTHAGO, *ODIEUSE DE BEDON*

INOUI DE BRUNET, 165
ULYSS MORINDA

INOUI DE OUISTREHAM, 142, 651
QUERLYBET HERO (BE), *VIOLINE DE OUIS-TREHAM*

INOX DE CARVA, 29, 292
CASALL (DE), *DROSERA DE CARVA*

INOX DE ST PRIVAT, 126
OGRION DES CHAMPS

INSIDE JOKE LCS, 102, 654
KRONOS D'OUILLY, *VITALINE DE VERVENT*

INSOLANTE (BE), 47
DARCO (BE)

INSOLENCIE, 106
LE TOT DE SEMILLY

INSOLENT DES SAGNES, 105
L'ARC DE TRIOMPHE (DE)

- INSOLENTE DE BEDON**, 5
ALLEGRETO
- INSOLITE DU GUINEFORT**, 157
SUNSHINE DU PHARE
- INSTABLE BERTREVILLE**, 120
NERVOSO
- INSTAGRAM DE BAMAR**, 11
BALOU DU ROUET (DE)
- INSTINT OF ARANKA**, 115, 203
MYLORD CARTHAGO, *ARANKA (BE)*
- INSTIT DE JUCASO (BE)**, 42
COOPER VD HEFFINCK (DE)
- INTELLO DE LA PISTOLE**, 16
BISQUET BALOU C VD MISPEL (DE)
- INTENSION D'OPIATE**, 108
LIMBO (NL)
- INTOUCH CHARM KALONE**, 166, 256
UNTOUCHABLE (NL), *CHARMING KALONE Z*
- INTREPIDE COLMONT Z**, 92
I'M SPECIAL DE MUZE (BE)
- INTREPIDE OUISTREHAM**, 154
SATISFACTION FRH (DE)
- INTUITION D'HUBLAIS**, 57, 219
DOLLAR DELA PIERRE, *BALI DE HUS (DE)*
- INUIT DE LA JOUX**, 10
ASTI SPUMANTE (DE)
- INVICTRICE**, 30, 431
CATAPULT DU VENDEL (DE), *NYNDIA DE FONTAINE*
- INVICTUS D'ANGELS**, 110
LUCIFER PLATIERE
- INVICTUS D'ELPHEN**, 53
DIAMANT DE SEMILLY
- INVICTUS DU PLANTEY**, 53, 186
DIAMANT DE SEMILLY, *ACAPELLA (CH)*
- INVICTUS DU RCT**, 133, 418
PRESIDENT (NL), *NATIVE DE NESQUE*
- INVINCIBLE DE FOLIE**, 26
CANTURO (DE)
- INVITRO DU CAILLOU (BE)**, 29
CASALL (DE)
- IOLISCO DU BIDOU**, 166, 535
UNTOUCHABLE (NL), *ROXANNE DU BIDOU*
- IONESCO DE BREKKA**, 57
DOLLAR DU MURIER
- IONICO**, 14
BAYARD D'ELLE
- IOWA DU CHENE**, 9
ARPEGE PIERREVILLE
- IPAD VALLEDEL**, 74, 222
FETICHE DU PAS, *BATHIS DE SCARGUEL*
- IPANEMA C**, 180, 402
WINDOWS VH COSTERSVELD (BE), *MAGIE DES CHENES*
- IPPIE DU RIO**, 449
ORTIE DU RIO
- IPSY (BE)**, 103
LANDOR S (DE)
- IPSY DE LA MONERIE**, 168
UPSILON
- IQUEM PLAPPECOURT**, 4, 470
AIRBORNE MONTECILLO (US), *PLEIADE D'ARGENT*
- IQUILLY**, 5
ALLEGRETO
- IRAC DES FORETS**, 9
ARPEGE PIERREVILLE
- IRANKA**, 176, 203
VIGO D'ARSOUILLES (BE), *ARANKA (BE)*
- IRCO (BE)**, 47
DARCO (BE)
- IRCOS DES ETISSES**, 117
NARCOS II
- IRCOS DU ROUET**, 117
NARCOS II
- IRELKAO L'EVIDENCE**, 95
JO DE LABARDE
- IRIDIA DU VERTAIN**, 17
BOLERO DE BRECEY
- IRIN AR TRIENN**, 83, 647
GOLD DE BECOURT, *VESPA DE CORNIL-LERE*
- IRIS DE LA GRANGE**, 108
LIVAROT
- IRIS DES GREZ**, 144
QUIDAM DE REVEL
- IRIS DES LUTHIERS**, 180, 600
WINDOWS VH COSTERSVELD (BE), *TZATZIKI DE LA POMME*
- IRIS DES PRES**, 130
PAMPHILE
- IRIS DU BATEAU**, 152
ROYAL FEU
- IRISH COFFE BORDERIE**, 150
ROCCOSSIFRED
- IRISH WHISKEY Z (BE)**, 47
DARCO (BE)
- IROISE BOIS MARGOT**, 135, 579
QLASSIC BOIS MARGOT, *TENNISBALL BOIS-MARGOT*
- IROISE DE SEMILLY**, 106
LE TOT DE SEMILLY
- IROISE DU BIDOU**, 19, 485
BY CEIRA D'ICK, *QUARENE MANCIAISE*
- IRON CAK**, 64
ELDORADO DE HUS (NL)
- IRON MAN DE FAVRAY**, 34, 206
CHER EPOUX, *ARROW DE BANUEL*
- IRON MAN VD PADENBORRE (BE)**, 47
DARCO (BE)
- IRON STAR ALIAS**, 12
BALOU STAR (DE)
- IRONIE DE MONTSEC**, 106
LE TOT DE SEMILLY
- IRRESISTIBLE DEL'ABBY**, 6
ANDAIN DU THALIE
- ISABEAU VAN DORPERHEIDE (BE)**, 181
WINNINGMOOD VD ARENBERG (BE)
- ISABEL (BE)**, 100
KASHMIR VAN'T SCHUTTERSCHO (BE)
- ISABELLA VD ZUUTHOEVE (BE)**, 159
THUNDER VAN DE ZUUTHOEVE (BE)
- ISARD DU CLOS**, 113
MIAMI DE SEMILLY
- ISARD DU RIETZ**, 106
LE TOT DE SEMILLY
- ISATIS D'HERBAGE**, 121
NIDOR PLATIERE
- ISATIS SAINT JEAN**, 5
ALLEGRETO
- ISCARIOTE**, 22
CALYPSO D'HERBIERS
- ISIBEL D'O (BE)**, 51
DIAMANT DE SEMILLY
- ISIS DES MESNILS**, 117
NARCOS II
- ISIS DU NIL**, 7
APACHE D'ADRIERS
- ISKANDER DU VAL D'ARZ**, 40
CONTENDRO (DE)
- ISKIS AR CRANO**, 179
WELCOME SYMPATICO (DE)
- ISKY**, 22
CALYPSO D'HERBIERS
- ISMAILIA DE LORMETTE**, 106
LE TOT DE SEMILLY
- ISMENE DU TEMPLE**, 20
CABDULA DU TILLARD
- ISO DU CHATEAU**, 5
ALLEGRETO
- ISTANBULL VH OOIEVAARSHOF (BE)**, 29
CASALL (DE)
- ISTERIE DE LAKEY**, 163, 251
TZIGANO MASSUERE, *CASTILLE DE LAKEY*
- ISTOM**, 20
CABDULA DU TILLARD
- ISTRALE DE ST SIMEON**, 176, 563
VIGO D'ARSOUILLES (BE), *STELLA DE ST SIMEON*
- IT'S LIFE DES FORETS**, 108, 653
LIFESTYLE (DE), *VIS TA VIE DES FORETS*
- IT'S TEXAS DE REVEL (DE)**, 144
QUIDAM DE REVEL
- IT'S TIME DE PANLOUP**, 114, 543
MONTE BELLINI (DE), *SANGA DU GARRET*
- ITALIA DE FEYELE**, 40, 529
CONTENDRO (DE), *ROME ANTIC DE FEYELE*
- ITCHYLILIE ROUGE BOIS**, 129, 436
ORIENT EXPRESS, *OKINAWA DE MARS*
- ITEM DE QUINTIN**, 106
LE TOT DE SEMILLY
- ITHAQUE DE LA DHUYS**, 34, 296
CHER EPOUX, *ECUME DE LA DHUYS*
- ITOKI DE RIVERLAND**, 23, 283
CANDY DE NANTUEL, *DIRKA DE RIVERLAND*
- ITOT DU CHATEAU**, 106
LE TOT DE SEMILLY
- ITOU DES FORETS**, 176, 596
VIGO D'ARSOUILLES (BE), *TRACE DU ROUET*
- IVANA DES GATS**, 130
PAMPHILE
- IVANOHE SAUVAGE**, 5
ALLEGRETO
- IVIZI (NL)**, 170
USTINOV (NL)
- IVORY DE ROULARD (BE)**, 100
KASHMIR VAN'T SCHUTTERSCHO (BE)
- IVORY STAR**, 9
ARPEGE PIERREVILLE
- IX ELF DES SOURCES**, 118
NARCOS II
- IXONE DE LA SEE**, 106
LE TOT DE SEMILLY
- IYOP DES FORETS**, 19, 326
BY CEIRA D'ICK, *FLAMBY DES FORETS*
- IZARRA VATYS**, 49, 387
DENFER DE LA FOLIE, *KISS ME DU PARADIS*
- IZZIE R DELALLIANCE**, 28, 482
CARTANI (DE), *QUALICE Z*
- IZZY DES RONDETS**, 166, 296
UNTOUCHABLE (NL), *EBONY DES RONDETS*



J VENI VICI KERSIDAL (BE), 35
CICERO Z (BE)

J'ACCELERE LABELLIE, 166, 379
UNTOUCHABLE (NL), *JIVA DE CHALAMONT*

J'ADORE (NL), 27
CARAMBOLE

J'ADORE OF MIC, 115, 337
MYLORD CARTHAGO, *GAIA OF MIC*

J'ADORE THS (SE), 94
JAGUAR MAIL

J'AI L'ESPOIR D'ELLE, 58
DOLLAR DU MURIER

J'IDYLLE, 25, 371
CANTURANO (DE), *IDELIEN VH COSTER-SVELD (BE)*

J'Y SUIS DU ROUMOIS, 144
QUIDAM DE REVEL

JABALINA DE KOGIS, 115, 616
MYLORD CARTHAGO, *UNIFLORE DU ROUET*

JABBAH DU VERY, 16, 343
BISQUET BALOU C VD MISPEL (DE), *GINGER DU VERY*

JABDULA D'HELBY, 20
CABDULA DU TILLARD

JABORANDI DE SAFRAY, 117
NARCOS II

JACCUSE DE FERRAND, 135, 455
QLASSIC BOIS MARGOT, *PALOMA DU TALUS*

JACINTE DU BIDOU, 14, 567
BANDRO BOY DE BETHUNE, *SUZY DE CHALUSSE*

JACK DE LA HARDT, 23, 404
CANDY DE NANTUEL, *MANOUK DE LA HARDT*

JACK DE ROOSES, 144
QUIDAM DE REVEL

JACK JACK DU PARADIS, 169
UPSILON

JACKPOT (BE), 35
CICERO Z (BE)

JACKPOT DES MEMOIRES, 115, 630
MYLORD CARTHAGO, *VAGUE DE RIVERLAND*

JACKPOT DU MURIER, 118
NARCOS II

JACKSON DU PARC, 5
ALLEGRETO

JACOUR DE LA CENSE, 50
DIAMANT DE SEMILLY

JADE DE CAL SALOM, 86, 253
GUARANA CHAMPEIX, *CENTORA (DE)*

JADE DE L'HORNE, 114, 286
MONTENDER (NL), *DJEBELLE DE L'HORNE (CH)*

JADE DE LA FORGE, 89, 397
HERALD (DE), *LOQUITA GRINGA*

JADE DU STREMBERG, 50
DIAMANT DE SEMILLY

JADIS DE TOSCANE, 144, 145
QUIDAM DE REVEL

JADORDEL'ESPERANCE, 74, 457
FETICHE DU PAS, *PAPRIKA DE LESPERANCE*

JAFAR DU BIDOU, 14, 567
BANDRO BOY DE BETHUNE, *SUZY DE CHALUSSE*

JAFFNA DE SEMILLY, 57
DOLLAR DU MURIER

JAGGER DE MARIGNY, 136, 656
QUABRI DE L'ISLE, *VODKA DE MARIGNY*

JAGUAR D'OR, 106
LE TOT DE SEMILLY

JAGUAR DU LAVILLON, 28, 451
CARTANI (DE), *OSYRIS DU LAVILLON*

JAGUAR ST GERMAIN, 99, 485
KANNAN (NL), *QUANTERE D'AMAURY*

JAIADE DES SAULES, 17
BOLERO DE BRECEY

JAIPOUR DE BREVE, 5
ALLIGATOR FONTAINE

JAIPUR D'ERADOR, 171
UTRILLO VD HEFFINCK (BE)

JAIPUR DE FEYELE, 99, 537
KANNAN (NL), *RUMBA DE SAINT'A*

JAIPUR DU PERRY, 144
QUIDAM DE REVEL

JAK LULU D'AUBIGNY, 117
NARCOS II

JAKAR, 101, 336
KENO DU ROZEL, *GAFOURIENNE*

JAKARTA DE CHOIZY, 40, 446
CONTENDRO (DE), *ORE DE LA BRUYERE*

JAKARTA DES RONDETS, 66, 447
EMERALD VAN'T RUYTERS HOF (BE), *ORIGINE DE ST MARTIN*

JAKARTA JUNIOR, 97, 393
KALOUBET D'TOURELLE, *LAVANDE CHAMPEIX*

JAKKE (BE), 100
KASHMIR VAN'T SCHUTTERS HO (BE)

JAKUSI DE MESCAM, 144
QUIDAM DE REVEL

JALBY DORCEL, 106
LE TOT DE SEMILLY

JALINA DE JALDIS, 166, 378
UNTOUCHABLE (NL), *JALNA DU HAMEAU*

JALISCA SOLIER, 5
ALLIGATOR FONTAINE

JALISCO DES HOUNTS, 32, 215
CHACCO ROUGE (DE), *BACCARA DES HOUNTS*

JALISCO DU GOLFE, 65
ELF D'OR

JALISKA DU LESME, 166, 255
UNTOUCHABLE (NL), *CHANEL DU LESME*

JALNA DE RUMILLY, 17
BOLERO DE BRECEY

JALNA DES MONTS, 132, 223
POOR BOY (DE), *BELAMOUR DU SOLEIL*

JALOUSIE L'EPIVENT, 63, 384
EL DIARADO D'EUSKADI, *KAOMA DU GAST*

JAMAIQUE L'EPIVENT, 64, 363
ELDORADO D'ELLE, *HINDE V T'WEIDELAND (BE)*

JAMAISSAN TOI KALONE, 133, 234
PRESIDENT (NL), *BONNE ETOILE DE MANA*

JAMEELA DU MESLE, 180, 513
WINDOWS VH COSTERSVELD (BE), *REALLY LS (MX)*

JAMEL A DES FORETS, 40, 395
CONTENDRO (DE), *LICORNE DES FORETS*

JAMES BOND DU BEC (BE), 51
DIAMANT DE SEMILLY

JAMES S (BE), 174
VERDI (NL)

JAMESTOWN, 145
QUIDAM DE REVEL

JANERO D AMAURY, 97, 392
KAMA D'AMAURY, *LATIANA DES ABERS*

JANICE JOPLIN, 92, 392
I'M SPECIAL DE MUZE (BE), *L'ASTRADA*

JANIETA P (NL), 98
KANNAN (NL)

JANISSAIRE DU SACEL, 152
ROYAL FEU

JAQ DE GRAFFAN, 50
DIAMANT DE SEMILLY

JAQAR VAN'T GOEDLEVEN (BE), 18
BREEMEERSEN ADORADO (DE)

JAQUI (BE), 125
OGANO SITTE (BE)

JARDI DES FORETS, 126, 596
OGRION DES CHAMPS, *TRACE DU ROUET*

JARDONNAY VDL (NL), 99
KANNAN (NL)

JARNAC DE LA FORGE, 29, 634
CASALL (DE), *VALOU BAIE TARDONNE*

JARPUR (BE), 125
OGANO SITTE (BE)

JARVIS AUBOURGERE, 106
LE TOT DE SEMILLY

JASALITO DE RIVERLAND, 29, 239
CASALL (DE), *BUGUETTE DE RIVERLAND*

JASE DE ROQUELINE, 115, 452
MYLORD CARTHAGO, *O'WHITNEY*

JASMINA DES PINS, 5
ALLEGRETO

JASMINE LA GRAVELLE, 140
QUAT'SOUS

JASON DE TUS, 157, 244
SUBLIM DES GREZILS, *CALISA VAN'T RIEL (BE)*

JASON DU MURIER, 57
DOLLAR DU MURIER

JASPER BLEU, 106, 107
LE TOT DE SEMILLY

JASPER D'UNO, 153, 425
SALTO DE L'ISLE, *NOBLESSE D'UNO*

JASPER DES FORETS, 99, 618
KANNAN (NL), *UNTE DES FORETS*

JAVA DE LA VESQUERIE, 9
ARPEGE PIERREVILLE

JAVELOT DE LA VANDE, 99, 259
KANNAN (NL), *CHIPS DU CHALLOIS*

JAVELOT DU LOUP, 152
ROYAL FEU

JAWAD DU MESLE, 180, 513
WINDOWS VH COSTERSVELD (BE), *REALLY LS (MX)*

JAYA DES CARMILLES, 135, 223
QLASSIC BOIS MARGOT, *BELADONE DES CARMILLE*

JAZZ BAND COURCELLE, 106, 107
LE TOT DE SEMILLY

JAZZ D'ALROBEN, 108
LIVAROT

JAZZ DE LA FORGE, 29, 497
CASALL (DE), *QUIBELL BATILLY*

JAZZ DE PLEVILLE, 66, 539
EMERALD VAN'T RUYTERS HOF (BE), *SAGA DE PLEVILLE*

JAZZ DE SEMILLY, 52
DIAMANT DE SEMILLY

JAZZ DES FORETS, 115, 559
MYLORD CARTHAGO, *SONATE DES FORETS*

JAZZ DU MURIER, 57
DOLLAR DU MURIER

JAZZ GIRL HD, 53, 209
DIAMANT DE SEMILLY, *ATILE OF COLORS (BE)*

JEANKE C (BE), 181
WINNINGMOOD VD ARENBERG (BE)

JECKILL DU RY, 9
ARPEGE PIERREVILLE

JEDUZOR, 115, 330
MYLORD CARTHAGO, *FOCHTEPARLE*

- JEFF D'OR**, 65
ELF D'OR
- JEFFERSON D'AUROIS**, 45
CRYSTAL DIAMONDS
- JEFFERSON III**, 26
CAP DE B'NEVILLE
- JEKYL DES MARRONNIERS**, 23
CANABIS D'ALBAIN
- JELLINA DE RIVERLAND**, 166, 200
UNTOUCHABLE (NL), *ANGELLA DU CHATEAU*
- JEM TWIST**, 57
DOLLAR DU MURIER
- JENNIE HILL**, 169
URBAIN DU MONNAI
- JERICO DE SIVRY**, 65
ELF D'OR
- JERICO II**, 106
LE TOT DE SEMILLY
- JERMINAL EN NOIR**, 50
DIAMANT DE SEMILLY
- JESABELLE DES HOUNTS**, 32, 215
CHACCO ROUGE (DE), *BACCARA DES HOUNTS*
- JESS OF MIC**, 166, 337
UNTOUCHABLE (NL), *GAIA OF MIC*
- JESSI D'HAVERLANDE (BE)**, 35
CICERO Z (BE)
- JESUS DE LA COMMUNE**, 50
DIAMANT DE SEMILLY
- JET COEUR**, 142
QUICK STAR
- JET DE LA MARE**, 9
ARPEGE PIERREVILLE
- JET DU MESNIL**, 106
LE TOT DE SEMILLY
- JET FLY DE MESCAM**, 145
QUIDAM DE REVEL
- JET LAG THE LEGEND**, 25, 447
CANTURANO (DE), *ORISHA DE PREUILLY*
- JET SET DE MANCY**, 127, 564
OMAN D'OR, *SULTANE DE CAZENEUVE*
- JET SET DLH**, 126, 285
OGRION DES CHAMPS, *DIVENT ANDOUR DE HUS*
- JET STREAM MACLERO**, 139, 645
QUATERBOLD DU PAYROL (DE), *VERSION SUNHEUP*
- JETON DE LA VALLEE**, 9
ARPEGE PIERREVILLE
- JETSET DE LA CHESNAIE**, 56, 589
DIEGO DE BAUD, *TOPALLE*
- JEUX DE PAUME D'AMOUR**, 180, 243
WINDOWS VH COSTERSVELD (BE), *CALINE D'AMOUR*
- JEUZOLIMPIX DES SIMES (BE)**, 11
BALOU DU ROUET (DE)
- JEVIENS DUBOISDELANOUE**, 11, 395
BALISSIMO (DE), *LIBERTY DU CHAILLOU*
- JEWEL DE KWAKENBEEK (BE)**, 35
CICERO Z (BE)
- JEWELL DE PLEVILLE**, 53, 267
DIAMANT DE SEMILLY, *COUNTDOWN FORTY (DE)*
- JILLING PIERRE (CH)**, 57
DOLLAR DELA PIERRE
- JIMAGINE DE CHEMEE**, 113, 453
MASTER VAN DE HELLE (BE), *PAELESTRA*
- JIMILLY MESSIPIERRE**, 106
LE TOT DE SEMILLY
- JIMY (DE)**, 29
CASALL (DE)
- JIN TO GATIEN**, 135, 410
QLASSIC BOIS MARGOT, *MILLEFEUILLE*
- JINGLE DE LARRUE**, 7
APACHE D'ADRIERS
- JIVAGO DE MASSA**, 59
DON JUAN DE HUS (NL)
- JIVARO VAN DE HERMITAGE (BE)**, 162
TOULON (BE)
- JO DE LABARDE**, 140
QUAT'SOUS
- JOBOLENSKY SITTE (BE)**, 180
WINDOWS VH COSTERSVELD (BE)
- JOCONDE DE BISCA**, 157, 429
SUBLIM DES GREZILS, *NUANCE D'EMARLY*
- JOE VAN TERBEKE (BE)**, 42
COOPER VD HEFFINCK (DE)
- JOFIEL DES FORETS**, 37, 186
COLMAN (DE), *ACTIMA DES FORETS*
- JOGGER DES GAVES**, 80
FUSAIN DU DEFEY
- JOGGING COURCELLE**, 9
ARPEGE PIERREVILLE
- JOGRY D'ODIVAL**, 126
OGRION DES CHAMPS
- JOHNNY BOY II**, 57, 58
DOLLAR DU MURIER
- JOKER D'EUSKADI**, 55
DIARADO (DE)
- JOKING DE RIVERLAND**, 12
BALOUBET DU ROUET
- JOLI COEUR HP (BE)**, 100
KASHMIR VANT SCHUTTERSCHO (BE)
- JOLIE DE B'NEVILLE**, 5
ALLEGRETO
- JOLIE FLEUR DE MAI**, 17
BOLERO DE BRECEY
- JOLIE MAG'IC**, 39, 415
CONTE BELLINI (DE), *NAHIKA DE LOJOU*
- JOLIE MISS DE PRISSEY**, 7
APACHE D'ADRIERS
- JOLIE MOME CAUDARD**, 9
ARPEGE PIERREVILLE
- JOLIE NARCOTIQUE**, 144
QUIDAM DE REVEL
- JOLIE OF MIC**, 87, 337
HALIFAX VAN HET KLUIZEBOS (BE), *GAIA OF MIC*
- JOLIE TOTEM DES PINS**, 163, 203
TRIBUN DES PINS (CA), *ARAMISSE DES PINS (CA)*
- JOLINE DE ROUHET**, 5
ALLEGRETO
- JOLLY GIRL DE KERVEC**, 47
DARCO (BE)
- JOLLYWOOD DOREMY**, 15, 280
BELISSIMO M (DE), *DIAMOND'S HILL (DE)*
- JOLY REVE DE MITZRAEL**, 66, 410
ENSOR VAN DE HEFFINCK (BE), *MILLY GUM DES AUCELS*
- JONGO PASSION**, 39, 413
CONTE BELLINI (DE), *MY STORY*
- JONQUILLE DES BLES**, 142
QUICK STAR
- JOOP 111 (BE)**, 55
DIARADO (DE)
- JOPLIN DES ISLANDS**, 19, 386
BY CEIRA D'ICK, *KERVA DES HAYETTES*
- JOR DE L'ELNON**, 5
ALLEGRETO
- JORDANE DE SAFRAY**, 144
QUIDAM DE REVEL
- JORIS DU BIDOU**, 115, 321
MYLORD CARTHAGO, *FELLINA DE BLONDEL*
- JOUVENCELLE DE THURIN**, 106
LE TOT DE SEMILLY
- JOVIAL DU PLESSIS**, 57
DOLLAR DU MURIER
- JOY DE TALMA**, 121
NIDOR PLATIERE
- JOYAU D'ELLE**, 152
ROYAL FEU
- JOYAU D'OPAL**, 50
DIAMANT DE SEMILLY
- JOYAU DE BLOYE**, 50, 52
DIAMANT DE SEMILLY
- JOYAU DE COQUERIE**, 5
ALLEGRETO
- JOYAU DE SAINT LO**, 64, 644
ELDORADO D'ELLE, *VENUS DU PRIEURE*
- JOYCE DE DURANDALE**, 45, 476
CROC LULU D'AUBIGNY, *PRUNELLE DE LA VIGNE*
- JOYCE DE LA FORGE**, 179, 254
WHAT A QUICKSTAR R (NL), *CESSINA 4 (DE)*
- JOYEUSE DE FURNES**, 22
CALYPSO D'HERBIERS
- JUBILEA SL**, 25, 244
CANTO (DE), *CALISSE DE BEUVRY*
- JUBY DE L'ERG**, 130
PAMPHILE
- JUDAM DES ETISSES**, 144
QUIDAM DE REVEL
- JUICY DIAMOND HD**, 53, 421
DIAMANT DE SEMILLY, *NEVER FOR EVER*
- JULIA DU MAZES**, 149, 450
RIALTO COURCELLE, *OSTRALE DU MAZE*
- JULIAN**, 121
NIDOR PLATIERE
- JULIAROBERTS DELACOTE**, 55, 659
DIARADZO DE L'ABBAYE, *WELAMYE C VD WIJDEWORMER (NL)*
- JULIETTE LOISEL**, 161, 588
TORNESCH (NL), *TIPSY GIRL LOISEL*
- JUMBO DE BALME**, 117
NARCOS II
- JUMP DU VAL DE DROME**, 61, 507
ECLIPSE DE WYSS, *RACINE DE CLUIS*
- JUMPER PALUELLE**, 9
ARPEGE PIERREVILLE
- JUMPING DU ROZEL**, 106
LE TOT DE SEMILLY
- JUNESCO DE RIVERLAND**, 58, 339
DOLLAR DU ROUET, *GARIQUETTE RIVERLAND*
- JUNGLE D'HELBY**, 169
URBAIN DU MONNAI
- JUNGLE JUICE LOU'COON**, 50, 547
DEXTER BOIS MARGOT, *SEBEKA*
- JUNIOR DIAMOND HD**, 53, 421
DIAMANT DE SEMILLY, *NEVER FOR EVER*
- JUNKY DES BOULTATS**, 171, 567
VAGABOND DE LA POMME (BE), *SWAN DE PREUILLY*
- JUNON DU CHENE**, 133, 661
POPSTAR LOZONAI, *WORLANZA EMAIRE (NL)*
- JUNON L'EPIVENT**, 148, 576
READY BOY DES FORETS, *TCHANEL DE FLOBECQ*
- JUPITER DES CRAIES**, 11, 503
BACCHUS ST LOIS, *QUIRINAE SAINT MARC*

JURISTE DU DEFEY, 117, 118
NARCOS II

JUSQU'OU PEROU, 140
QUAT'SOUS

JUSSICA T (BE), 125
OGANO SITTE (BE)

JUST A QUEEN D'OHL, 12, 452
BALOU DU ROUET (DE), *OXFORD OF CLASS*

JUST A STAR II, 142
QUICK STAR

JUST IN LOVE DU HANS, 155, 289
SMART (DE), *DONA (DE)*

JUST ME DU VELAY, 39, 518
CONTE BELLINI (DE), *REMEMBER ME D'AMAURY*

JUSTFORME D'APOLLINE, 180, 640
WINDOWS VH COSTERSVELD (BE), *VENERA D'APOLLINE*

JYCEBAIE, 50
DIAMANT DE SEMILLY



K'DACKTARY DE CARMA, 39, 527
CONSUL DL VIE Z (BE), *ROMANCE DE NAN-TILLOIS*

K'DANSE DU VALYA, 139, 499
QUARTZ ROUGE, *QUILLANE DE HYAME (GB)*

KAA DU CANAL, 62, 351
EKANO DKS, *GRINTA DU CANAL*

KAALI DE HUS, 59, 471
DON JUAN DE HUS (NL), *POETIN Z CL 1 (BE)*

KAATEL D'OURAGAN, 39, 521
CONTE BELLINI (DE), *RHEA FOR EVER*

KABI DE CERISY, 73, 228
FEELING DES FLAGUES, *BETTY BOOP D'AUTHUIT*

KABISSE DE LA MAIE, 82, 255
GIOVANI DE LA POMME (BE), *CHANEL DE LA MAIE*

KABLOONA, 72, 405
FAMOUS GREZ NEUVILLE, *MANUREVA CHAFAREL*

KABOUL KITCHEN DELUCA, 169, 584
UPSILON, *THELIS*

KACHEMIRE D'ELLE, 5
ALLEGRETO

KACHOU DE LOUAREUX, 48, 545
DARTAGNAN DE BELLIARD, *SAVANE CAPELLA*

KADANCE DES AS, 23, 407
CAMPO FLAMINGO Z (BE), *MEANDRE DE REUX*

KADENCE DES SABLONS, 76, 480
FLIPPER D'ELLE, *Q'KISS DU LAC*

KADET GIBAY, 60
DRAKKAR DES HUTINS

KADINE DK, 19, 270
BY CEIRA D'ICK, *DAHLIA DE KERGLENN*

KADOR DE CHASSAGNE, 12, 258
BALOU DU ROUET (DE), *CHIMERE DU GONDOR*

KADOR DU VALON, 144
QUIDAM DE REVEL

KADOUNE LIMEA, 79, 438
FRINGANT DE LAFAGE, *OLIVIA DU JACQUET*

KADOUR DE LIVINOT, 100, 422
KAPITOL D'ARGONNE, *NIJAD DE LIVINOT*

KADROU DE LA SENSEE, 17
BOLERO DE BRECEY

KADRY DU MOULIN, 22, 482
CAMARGO (DE), *QUADRILLE DU MOULIN*

KAELIA DU LYS, 156, 588
SOIR D'AVRIL V, *TIPTOPE DE ROMANS*

KAELIG DE KREIZ MOOR, 127, 230
ONASIXE, *BIKINI D'ALAUNA*

KAGOLEUR DU MANOIR, 9
ARPEGE PIERREVILLE

KAHLUA DE BORDENAVE, 46
DAGUET DU ROCHAU

KAI H Z (BE), 99
KANNAN (NL)

KAIKU, 46
DAGUET DU ROCHAU

KAIMAN D'AUZAY, 350
GREVE D'AUZAY

KAINA DE L'ORANGERIE, 169, 432
URBAIN DU MONNAI, *OCAINE DU PARC*

KAIPIRINHO D'ISA, 135, 295
QLASSIC BOIS MARGOT, *EAU BELLE D'EDOUARD JOLY (BE)*

KAIR SPRING DE LUNE, 68, 387
ESPOIR DU FAUBOURG, *KISS MY SPRING*

KAIRA LEVAILLANT DAYS, 166, 298
UNTOUCHABLE (NL), *EGEE LEVAILLANT*

KAISER DE BEAUREPAIRE, 166, 319
UNTOUCHABLE (NL), *FASHIONISTA DES AS*

KAISER DE LENFANT, 102, 580
LAGON DE L'ABBAYE, *TERRACOTTA GALANTE*

KAISER DES LACS, 139, 515
QUARTZ ROUGE, *REGATE DU SUD*

KAISER DU REVE, 166, 391
UNTOUCHABLE (NL), *LADY DE MENARDIERE*

KAISER PHANTOM, 72, 386
FAST DE DENAT, *KELLY DU SIMON*

KAISER TRAM, 140, 571
QUAT'SOUS, *TAIGA DE PREUILLY*

KAIZEN D'HETIMBET, 8, 436
ARMITAGES BOY (DE), *OISELLE*

KAKI DU MOULINET, 9
ARPEGE PIERREVILLE

KALABAKA DU FRESNE, 71, 218
FALCONE MOUCHE, *BAKARA DU FRESNE*

KALAGHANE DES ERABLES, 14, 259
BAMAKO DE MUZE (BE), *CHIQUITA (BE)*

KALAMINA JEPHE, 175, 257
VICTORHUGO BOISMARGOT, *CHERIMINA JEPHE Z*

KALASH DE KREISKER, 78, 348
FORCING DE KREISKER, *GOOD LUCK DE KREISKER*

KALASHNIKOV TREIZE, 79, 188
FRIDAY TREIZE, *AFRIKA TREIZE*

KALASKA DE SEMILLY, 50, 52
DIAMANT DE SEMILLY

KALGARYE II CHOIZY, 64, 242
ELDORADO VAN DE ZESHOEK (BE), *CALGARYE DE CHOIZY*

KALI DE LIVINOT, 178, 416
VIZIR DU REVERDY, *NANNIG DE LIVINOT*

KALI DE TALMA, 36, 525
CLARIMO (DE), *RIVIERA DE TALMA*

KALI DES CLAS, 127, 425
OLIVI (NL), *NITA DE CREPI*

KALI GALOTIERE, 101, 473
KLOTAIRE DU MOULIN, *POUPEE DE BRENNE*

KALIANI, 141
QUERCUS DU MAURY

KALICE DES DAMES, 12
BALOUBET DU ROUET

KALIE DE LA FOLIE, 48, 206
DARKHORSE BRIMBELLES, *ARTISTE DE LA FOLIE*

KALIEF DE BRINCO (BE), 77, 392
FOR PLEASURE (DE), *LAPRIMA DE BRINCO (DE)*

KALIFA DE LA CREEK, 106
LE TOT DE SEMILLY

KALIFAT DES BOIS, 76
FLIPPER D'ELLE

KALIFORNIA D'EM, 58, 430
DOLLAR DU ROUET, *NYMPHE D'ALBIZZIA*

KALIMA D'ALROBEN, 155
SOIR D'AVRIL V

KALIMBA CHAMPEIX, 12
BALOUBET DU ROUET

KALIMERA DU BOISCHAUT, 9
ARPEGE PIERREVILLE

KALIMERO DE POLT, 5
ALLEGRETO

KALIN DES ETISSES, 145
QUIDAM DE REVEL

KALIN DES TANRIERES, 50, 305
DIABEAU (BE), *EMMY DES TANRIERES*

KALINE DES ETISSES, 22
CALYPSO D'HERBIERS

KALINE DU BOBOIS, 12, 276
BALOU DU ROUET (DE), *DECIBELLE DU BOBOIS*

KALINKA DU CHENAY, 77, 589
FOR FEELING (DE), *TOP ONE DAUDAIE*

KALINKA DU HERRIN, 59, 318
DONE'DI AMORE, *FASCINANTE COURCELLE*

KALINKA HOY, 108, 630
LITCHI HOY, *UXALA HOY*

KALIPSO DE CRANN, 145
QUIDAM DE REVEL

KALISPERA DE BUISSY, 167, 232
UNTOUCHABLE M (NL), *BLAG OFSTAR DE BUISSY*

KALISTA DU CADRAN, 124, 593
NOUMA D'AUZAY, *TOSCANE DU CADRAN*

KALISTA VD VOORDE (BE), 35
CICERO Z (BE)

KALITY BY NIGHT, 123, 528
NORTON DU GRAVANT, *ROMANEE DU JUSCLAY*

KALLAS DES POMBELLES, 114, 546
MR FLY DE LANDETTE, *SCALA DES CARIGEAUX*

KALLIPSO DW (BE), 47
DARCO (BE)

KALOE DES PERRIERES, 140
QUAT'SOUS

KALOU DE CONQUES, 12, 330
BALOU DU ROUET (DE), *FOLIE DE CONQUES*

KALOU DU BOBOIS, 12, 410
BALOU DU ROUET (DE), *MISS BOBOIS*

KALUGUAIE, 96, 512
KAFKA BRUNEMONT, *RATPILUGAIE D'AUBIN*

KALUMA DU GOLFE, 41, 484
CONTHARGOS (DE), *QUALITY DU GOLFE*

KALYGIRL DE MAUGRE, 60, 344
DRAKO DE MAUGRE, *GIRLY DE MAUGRE*

KALYPSO DE LA VALLEE, 35, 620
CICAVE DU TALUS, *URANIE DREAM*

- KALYPSO DE MAZEROT**, 134, 486
PUTCH DES ISLES, *QUARTZIE DU PARK*
- KALYSKA DES GOUTTES**, 92, 522
INDY STAR, *RHEIA DE SERIPHEE*
- KAMA D'AMAURY**, 144, 145
QUIDAM DE REVEL
- KAMANDINE**, 78
FRENCH CANCAN
- KAMARINO DE FUSSIGNY**, 36, 336
CLARIMO (DE), *GAFFELIERE CECE*
- KAMASUTRA'S PICOBELLO (BE)**, 102
LAMM DE FETAN
- KAMEHA POKPIL**, 166, 529
UNTOUCHABLE (NL), *ROSA DU BUISSON*
- KAMEL DU DALOT**, 9
ARPEGE PIERREVILLE
- KAMELIA BLANC**, 105, 234
LE COULTRE DE MUZE (BE), *BOMBA MAS-SUERE*
- KAMILE PHM**, 16, 466
BISQUET BALOU C VD MISPEL (DE), *PIE-TRUSZKA MERZE*
- KAMME DE BETTEGNEY**, 121
NIDOR PLATIERE
- KAMOOLOX**, 154, 620
SANDREO (NL), *UPSULLA D'ALLOU*
- KAMPALA DE LIZERNE**, 166, 417
UNITE COURCELLE, *NAOMI DE LIZERNE*
- KAMTAR DU RIOL**, 73, 279
FAUT IL DES 7 VALLONS (BE), *DEMONIA-QUE DU RIOL*
- KAMUELA HDN**, 31, 250
CAYMAN LS (MX), *CASABLANCA DE HUS Z*
- KAMUS**, 78
FRENCH CANCAN
- KAN'T TOUCH DLH**, 167, 350
UNTOUCHABLE M (NL), *GRAVURE DLH*
- KANA DES YVERS**, 59
DRAKKAR DES HUTINS
- KANASUCRE BOIS MARGOT**, 135, 257
QLASSIC BOIS MARGOT, *CHERIELALA BOIS-MARGOT*
- KANCUN**, 49, 619
DELSTAR MAIL, *UPSALA*
- KANDICE D'AUSTRAL**, 6, 339
ANDAIN DU THALIE, *GALICE D'AUSTRAL*
- KANDIDATE GL**, 53, 196
DIAMANT DE SEMILLY, *AMBASSADRICE GL Z*
- KANDJAR PAVIERE**, 124, 410
NOTRESTAR DELA NUTRIA (MX), *MINOS-TRANDE*
- KANDY DE LA FERME**, 49, 327
DESIR DU CHATEAU, *FLEUR DE LA FERME*
- KANELLE DAVSEN**, 62, 446
EKANO DKS, *OREE DE BRETIGNOL*
- KANETO DU REHTHAL**, 85, 383
GRANDORADO TN (NL), *KANETA BEC (DE)*
- KANGOUROU ROCHELAIS**, 65
ELF D'OR
- KANGXI DU CANDAS**, 17
BOLERO DE BRECEY
- KANIER DE LA MARCQ**, 124, 602
NUMBER ONE D'ISO, *UDINE DE CLAIDS*
- KANNAN JR (NL)**, 180
WINDOWS VH COSTERSVELD (BE)
- KANNAN'S GIRL Z (BE)**, 97
KANNAN (NL)
- KANNELLE DE KERGANÉ**, 65
ELF D'OR
- KANNELLE DE LA BAIE**, 5
ALLEGRETO
- KANNELLE DU VILPION (LU)**, 97
KANNAN (NL)
- KANNIBAL DE TREFOREST**, 166, 374
UNTOUCHABLE (NL), *INNESS*
- KANOPEE DE MESQUEAU**, 39, 352
CONTE BELLINI (DE), *GUCCI JUPILOU*
- KANOUK DES ESSARTS**, 121
NIDOR PLATIERE
- KANSAS DE HUS**, 59, 540
DON JUAN DE HUS (NL), *SAIGON DE HUS*
- KANSAS DES FORETS**, 167, 396
UNTOUCHABLE M (NL), *LINDA DES FORETS*
- KANSAS DU DOM**, 112, 215
MALOUBET DE PLEVILLE, *BACCARA DU DOM*
- KANSAS DU MARQUET**, 137, 325
QUAMIKASE DES FORETS, *FIRENZE DE HUS Z*
- KANSAS GESMERAY**, 63
ELAN DE LA COUR
- KANSAS QUEEN DU CAIRE**, 67, 220
EP TO YOU, *BAMBINA*
- KANTHAKA DE PETRA**, 7
APACHE D'ADRIERS
- KANTOR DE LOGERIE**, 141
QUERCUS DU MAURY
- KAOLA STSIMEON**, 41, 563
CONTHARGOS (DE), *STELLA DE ST SIMEON*
- KAOLIN D'ELLE**, 14
BAYARD D'ELLE
- KAOLYMPE PLARDIERE**, 50
DIAMANT DE SEMILLY
- KAP JUN ST PIERREMONT**, 100, 204
KAPITOL D'ARGONNE, *ARGENTINA DU TADJOURA (DE)*
- KAP'TAIN DE L'EDYCE**, 48, 638
DARTAGNAN DE BELIARD, *VASSIA DE LES-SAC*
- KAPITAIN DE MAHEO**, 134, 631
PUTCH DES ISLES, *VAHIKA DE GARRIGUE (GB)*
- KAPITOL D'ARGONNE**, 7
APACHE D'ADRIERS
- KAPITOL DES ROSES**, 78
FRENCH CANCAN
- KAPRICE DE COURCEL**, 6, 342
ANDIAMO SEMILLY, *GEORGINA DE CARLES*
- KAPRICE DE SERS**, 163, 509
TROUBADOUR D'AUREL, *RALISKA DU MOU-RENS*
- KAPRICE DE VENAT**, 105, 306
LAUTERBACH (DE), *ENITA T (NL)*
- KARA DE LOGERIE**, 54, 426
DIAMOND'S DREAM, *NOISETTE DU GRAS-SET*
- KARA DU HALAGE**, 5
ALLEGRETO
- KARA SAINTFERGEUX**, 39, 582
CONTE BELLINI (DE), *TETHYS DU MAROIS*
- KARACALE DE MESLAY**, 94, 398
JAGUAR MAIL, *LOUNA DE LA MARE*
- KARAD'ART DE LA G**, 48, 503
DARTAGNAN DE BELIARD, *QUIRIELLE DE MAUPOUX*
- KARAJAN (DE)**, 99
KANNAN (NL)
- KARAMBA EXPRESS**, 73, 403
FAUT IL DES 7 VALLONS (BE), *MAIL DU RHONNE*
- KARAPUCE LACOUR**, 126, 497
OGRION DES CHAMPS, *QUETTY DE LA SERRE*
- KARAT DE L'INDI**, 53, 346
DIAMANT DE SEMILLY, *GLORIA (NL)*
- KARAT DES AS**, 12, 215
BALOU DU ROUET (DE), *BACCARAT D'ICK*
- KARAVAGE CHALONGES**, 12, 391
BALOU DU ROUET (DE), *LAMEE D'OR*
- KARBON DO STAR VDH**, 12, 275
BALOU STAR (DE), *DAURIE DE CHASNAY*
- KARBONE DLH**, 19, 298
BY CEIRA D'ICK, *EGERIE DES PLAINS*
- KARDENTA DE KREISKER**, 28, 298
CARDENTO (DE), *EGERIE DE KREISKER*
- KAREL VDB (BE)**, 261
CINDERELLA VDB Z (BE)
- KARELE DORADO TG**, 64, 459
ELDORADO VAN DE ZESHOEK (BE), *PAVANE MAIL*
- KARERA D'M**, 26, 281
CAP KENNEDY (DE), *DIDAY PETITE RIVIERE*
- KARESIA DES HAM**, 40, 661
CONTENDRO (DE), *Z RESIA (NL)*
- KARGENTADUPLESSIS**, 135, 473
QARGENTA DU PLESSIS, *POUPEE DU PLESSIS*
- KARISMA DKS**, 100, 589
KASHMIR V SCHUTTERSOF, *TOP GIRL KERVEC*
- KARL DE LUSSE**, 7
APACHE D'ADRIERS
- KARL DU CHATEAU**, 152
ROYAL FEU
- KARL DU REVE**, 137, 251
QUAMIKASE DES FORETS, *CASSIS T Z (BE)*
- KARL GALOTIERE**, 134, 490
PROPIANO DE L'EBAT, *QUEEN DU PLENTRE*
- KARLA DE CHAMANT**, 34, 619
CHROME D'IVRAIE, *UP TO DATE DODVILLE*
- KARLA DE TOSCANE**, 144
QUIDAM DE REVEL
- KARLA DES VOUIS**, 146, 323
QUIDAM DE REVEL, *FIENNA (NL)*
- KARMA ARDENNAISE**, 10, 237
ASTI SPUMANTE (DE), *BRUME ARDENNAISE*
- KARMA DE COURCEL**, 23, 352
CANDY DE NANTUEL, *GUESS DE COURCEL*
- KARMA DE NAMYERE**, 16, 624
BISQUET BALOU C VD MISPEL (DE), *URSU-LAM DES ETISSES*
- KARMA DE NANTUEL**, 144
QUIDAM DE REVEL
- KARMA DE TALMA**, 121
NIDOR PLATIERE
- KARMA DE VEL**, 150, 402
ROCK'N ROLL SEMILLY, *MAGIE DE BLANCHEVILLE*
- KARMA DES HARVERIES**, 168, 273
UP TO YOU, *DARK GIRL DU CORRAIL*
- KARMANN 2000 Z (BE)**, 99
KANNAN (NL)
- KARMELET DE TALMA**, 43, 323
CORNET'S BALOU (DE), *FIESTA DE TALMA*
- KARMELET DU VILPION**, 179, 629
WHAT A QUICKSTAR R (NL), *UTOPIE DU VILPION*
- KARNAC CABOURG**, 94, 446
JARNAC, *OREADE DU PALET*
- KARST VD RILOO Z (BE)**, 100
KASHMIR VAN'T SCHUTTERSOF (BE)

KARTEL HDT CED, 150, 244
ROCK'N ROLL SEMILLY, *CALISTA Z (BE)*

KARTHAGO DIVIN, 115, 287
MYLORD CARTHAGO, *DJEENE DES TOUCHES*

KARTOON CAEL, 138, 221
QUARNAC DU MESNIL, *BARONNE D'ARVILLE*

KARTOON DE BREVE, 144
QUIDAM DE REVEL

KARVALON DE RIBON, 12, 245
BALOU DU ROUET (DE), *CALOUGA DE RIBON*

KASALL DES ANGES, 29, 454
CASALL (DE), *PALMA DES FLANDRES*

KASALL DU BIDOU, 29, 270
CASALL (DE), *DALBERTA DE BLONDEL*

KASANOVA DE LA POMME (BE), 14
BAMAKO DE MUZE (BE)

KASANOVA ST GERMAIN, 64, 269
ELDORADO D'ELLE, *DACHA SAINT GERMAIN*

KASCADE DE BETHUNE, 40, 526
CONTENDRO (DE), *RIVIERE DE LONGPRE (BE)*

KASH DE LA ROQUE, 148, 229
RASTA DU SOUTRAIT, *BIANCA DE LA ROQUE*

KASH DU TRIO, 120, 330
NERVOSO, *FONTANA (BE)*

KASHMIR DES TREFLES, 81, 403
GENTLEMAN D'ELLE, *MALAIKA DES ROZAIS*

KASHMIR DU LAC, 40, 254
CONTENDRO (DE), *CERISE DU LAC*

KASIA DES DEUX CEDRES, 93, 437
IRISH L'AMANDOUR, *OLINE DES DEUX CEDRES*

KASPER TRAM, 140, 571
QUAT'SOUS, *TAIGA DE PREUILLY*

KASSANDER VAN'T ROOSAKKER (BE), 300
ELECTRA VAN'T ROOSAKKER (BE)

KASSAVE DE KREISKER, 78, 537
FORCING DE KREISKER, *RUTICA DE PERHET*

KASSINI JAC (DE), 30
CASSINI II (DE)

KASSIOPEE D'LNC, 40, 467
CONTENDRO (DE), *PIN UP DE SAVIGNY*

KASSIOPEE LA GARETTE, 124, 447
NOUMA D'AUZAY, *ORIANE DU HEUP*

KASSIS, 109, 318
LUC DES BRUYERES, *FARAH DES BIEZ (BE)*

KASTA DIVA DORCHIVAL, 66, 347
EMERALD VAN'T RUYTERS HOF (BE), *GOLDIVA DORCHIVAL*

KASTEEL DU VILPION, 26, 629
CANTURO (DE), *UTOPIE DU VILPION*

KASTELLANO, 55, 487
DIARADO (DE), *QUASTELLANE*

KASTILLE DE CHEMEE, 103, 537
L'AMOUR DU BOIS, *RYADE*

KASTING DU BUSSON, 23, 394
CANDY DE NANTUEL, *LESLIE DU ROUET*

KASTOMELLE D'ISIGNY, 115, 562
MYLORD CARTHAGO, *STAR D'ISIGNY*

KASTOR CHALONGES, 12, 589
BALOU DU ROUET (DE), *TOGOLAISE CHALONGES*

KAT FOIS DEUX HUIT Z, 98
KANNAN (NL)

KAT LOU'COON, 39, 463
CONTE BELLINI (DE), *PERLE DES LANDES*

KAT SOUS DES BONNES, 140
QUAT'SOUS

KATANA DE LA FORGE, 160, 216
TONIC DES METS, *BAGWA DE LA FORGE*

KATANGA DE RANGEVAL, 29, 308
CASALL (DE), *ESPERANZA DE HUS Z*

KATAR DE CHOIZY, 85, 446
GRANDORADO TN (NL), *ORE DE LA BRUYERE*

KATCHA (NL), 211
AUSTRALIA (LU)

KATCHA DU RIOL, 113, 463
MIAMI DE SEMILLY, *PERNELLE DU MESNIL*

KATCHINA MAIL, 21
CALVARO (DE)

KATCKO DU MANCEAU, 59
DRAKKAR DES HUTINS

KATE DE LA FOLIE, 179, 234
VOYAGEUR OF LULU, *BOMBE DE LA FOLIE*

KATE DE LA FONTAINE, 115, 278
MYLORD CARTHAGO, *DELLY DE LA FONTAINE*

KATE DE LIGNY, 19, 311
BUSH VD HEFFINCK (BE), *ETOILE DE LIGNY*

KATHAL D'AUBIGNY, 124, 337
NOTRESTAR DELA NUTRIA (MX), *GALAXIA D'AUBIGNY*

KATIA DE COURTOMER, 165, 648
ULMAR MAIL, *VICTOIRE D'OUZILLY*

KATKAT PETIT PARIS, 134, 405
PUTCH DES ISLES, *MARTALIA*

KATMANDOU DE MALMAIN, 158, 199
TANGELO VAN DE ZUUTHOEVE (BE), *ANFINESS*

KATNISS DES FLAYELLES, 14, 444
BAMAKO DE MUZE (BE), *OPALINE DES FLAYELLES*

KATOUMEE SUBLIGNY, 106
LE TOT DE SEMILLY

KATS DE BLANCHEVILLE, 115, 478
MYLORD CARTHAGO, *QAHWA DE BLANCHEVILLE*

KATSU DES CHILOUS, 139, 517
QUARTZ ROUGE, *REINE LOZONAISE*

KATTY DU TERROIR, 153, 582
SAIGON ROUGE, *THAIS DU TERROIR*

KAVALCADE DE L'AUBIER, 5, 232
ALL STAR 5 (DE), *BLUEBERRY DE L'AUBIER*

KAYAK DE MAUCOURT, 163, 525
TYPE TOP DU MONTEIL, *RIVAL DE MAUCOURT*

KAYIK DU CHAUVEREAU, 161, 460
TORNESCH (NL), *PEOPLE DU TER*

KAZAM DE THEZEY, 61
EFLE DE B'NEVILLE

KAZAN (NL), 13
BALOUBET DU ROUET

KEBELLA DE BORDENAVE, 89, 409
HERALD (DE), *MILADY DE BORDENAVE*

KEDWIGE DE BOISY, 7
APACHE D'ADRIERS

KEEP COOL W, 12, 323
BALOU STAR (DE), *FIFT (NL)*

KEEP DU MESNIL, 117
NARCOS II

KEEP GOING DU GERY, 23, 270
CANDY DE NANTUEL, *DAISY TOP GERY*

KEEP ON TOP, 115, 639
MYLORD CARTHAGO, *VEIA D'ARANCHERE*

KEEP TOP DE COURCEL, 163, 322
TYPE TOP DU MONTEIL, *FERGIE DE COURCEL*

KEGUAPA MAGI'C, 39, 415
CONTE BELLINI (DE), *NAHIKA DE LOJOU*

KEIKO DE REM, 154, 659
SANDREO (NL), *WALKYRIE DE HUS (DE)*

KEIRA DU PRESARD, 54, 339
DIAMONDGIO LTH DRESSVALUE (DE), *GANESHA DU PRESARD (NL)*

KEL FILOU DELA COUDRE, 40, 491
CONTENDRO (DE), *QUELIDEE DE LA COUDRE*

KEL PTIGUS DE PINTOH, 87, 485
GUS DU PARC, *QUANTUMCOD DE LHOCRE*

KELAMOUR DE FOLIE, 48, 654
DARCO (BE), *VITAMINE DE L'ISLE*

KELAMOUR DES HOUCHES, 150, 520
ROCCOSSIFRED, *REVAMOUR DE MAURANNE*

KELDESTIN DE BEAUVAIS, 58, 622
DOLLAR DU ROUET, *UREVA DE KERGANE*

KELEBEL DU CLOSERRE, 150, 659
ROCK'N ROLL SEMILLY, *VYCKY DU MESNIL*

KELERWHIT GERVAISERIE, 25, 594
CANTURANO (DE), *TOSKA GERVAISERIE*

KELFI DE FORGERIE, 11, 550
BALISSIMO (DE), *SHAMA DE FORGERIE*

KELIA MONTFOLLET, 84, 272
GOUSSTAVV COURCELLE, *DANAH MONTFOLLET*

KELL DE LIVINOT, 97, 493
KAMA D'AMAURY, *QUELLEN DE KREISKER*

KELLADY DK, 43, 410
CORNET DU LYS (DE), *MILADY D'ELLE*

KELLISTOIRE, 115, 409
MYLORD CARTHAGO, *MIGHTINESS ROYALE*

KELLY D'LA GUERRE, 115, 340
MYLORD CARTHAGO, *GAVOTTE DE BREKKA*

KELSTAR BEAUREPAIRE, 5, 394
ALL STAR 5 (DE), *LIAMONE DE ST DRUON*

KELSTAR DE BORDENAVE, 119, 192
NEGUS DE TALMA, *ALL STAR DE BORDENAVE*

KELSTAR DE OUISTREHAM, 122, 397
NINTO DE BEAUFOR, *LOLA DE LISORS*

KELSTAR DE ST GEORGES, 161, 429
TORNESCH (NL), *NUEE DE ST GEORGES*

KELSTAR DU CAUSSE, 26, 385
CAP KENNEDY (DE), *KATARINA DE MELS*

KELSTAR HG, 11, 385
BALISSIMO (DE), *KEBRIAC DE MADERE*

KELSURPRISE D'ELVANGE, 6, 584
AMANT DU CHATEAU, *THETIS D'ELVANGE*

KELTON DE SOULAC, 48, 386
DARLON VAN DIJKERSHOF (BE), *KELLY DU ROC*

KEMPO DES MEMOIRES, 45, 349
CRISTALLO (DE), *GRAINEDEQUEEN FOREZAN*

KENESIS DES AS, 392
LARA DU MOULIN

KENNEDY FOXTROT, 26, 547
CAP KENNEDY (DE), *SEBEKA*

KENO DU ROZEL, 57, 58
DOLLAR DU MURIER

KENT DU ROSEMONT, 17
BOLERO DE BRECEY

KENTARA LA GARETTE, 124, 447
NOUMA D'AUZAY, *ORIANE DU HEUP*

KENTARO DE MAILLEY, 26, 535
CAP KENNEDY (DE), *ROXY RAYE*

- KENTUCKY DE L'ARDRAIS**, 39, 292
CONTE BELLINI (DE), *DROSKA (NL)*
- KENTUCKY SAINT SIMEON**, 40, 284
CONTENDRO (DE), *DIVA DE RAVELSTSI-MEON*
- KENTUKY LA FURIE**, 120, 417
NERVOSO, NATALIA (GB)
- KENTUKYDUCHATEAUX**, 81, 349
GANDHI SAVOIE, *GRANDE DAME (DE)*
- KENZA DE MOENS**, 49, 410
DECIBEL DE TALMA, *MINEROUGE DE MOENS*
- KENZO DE MAUREPAS**, 39, 606
CONTE BELLINI (DE), *ULINE DE MAUREPAS*
- KENZO DE MESCAM**, 5
ALLEGRETO
- KEO DES MEMOIRES**, 29, 349
CASALL (DE), *GRAINEDEQUEEN FOREZAN*
- KEO II**, 50
DIAMANT DE SEMILLY
- KEONA DE KREISKER**, 41, 346
CONTHARGOS (DE), *GLORIA DE KREISKER*
- KEONIA DE SAFRAY**, 117
NARCOS II
- KEOPS D'ELVANGE**, 133, 205
POPSTAR LOZONAI, *AROBASE D'ELVANGE*
- KEOPS DE BLAGNY**, 53, 393
DIAMANT DE SEMILLY, *LAYDY DE BLAGNY*
- KEOPS DES JOUSSARDAIS**, 43, 586
CORNET DU LYS (DE), *TILIA DU GUILLY*
- KEOPS PAVIERE**, 23, 442
CANDY DE NANTUEL, *ONDINE DU MAYOL-LET*
- KEPI BLANC DU CATELET**, 115, 447
MYLORD CARTHAGO, *OREE DU CATELET*
- KEPI D'ELLE**, 152
ROYAL FEU
- KER KARL DELUCA**, 58, 231
DOLLAR DU ROUET, *BLACK TELLA B (NL)*
- KERBALL**, 130
PAMPHILE
- KERELLEUR TILLEULS**, 23, 557
CANABIS D'ALBAIN, *SIXTEEN TILLEULS*
- KEREORE**, 135, 422
QLASSIC BOIS MARGOT, *NIERBA DE CARTI-GNY*
- KERQUELEN DE LAUME**, 63
ELAN DE LA COUR
- KERIDA D'AULPS**, 154, 538
SANDREO (NL), *SAFIE DES SABLIERES*
- KERLENN DU ROJO**, 113, 566
MASTER VAN DE HELLE (BE), *SUZON DE CRANN*
- KERMAN DE L'ABBAYE**, 50, 52
DIAMANT DE SEMILLY
- KERMES**, 129, 438
OTELLO DU SOLEIL, *OLYMPE DE KER-GLENN*
- KERMESE DE PEPINAVAST**, 39, 225
CONTE BELLINI (DE), *BELLE DE PEPINAVAST*
- KERMESSE DES ISLOTS**, 18, 430
BRAZIL 4 (DE), *NYPHPE DU ROZEL*
- KERMESSE JURASSIENNE**, 71, 285
FALCO DE TATIHO, *DIVINE (CH)*
- KEROMANZA DE MERINDOL**, 172, 196
VAN GOGH DU VAL, *AMARYLLIS V (DK)*
- KEROSENE RANGEVAL**, 8, 226
ARMITAGES BOY (DE), *BELLINI DE HUS*
- KESABELLE DES DAMES**, 140
QUAT'SOUS
- KESEDA DE COURCEL**, 37, 519
COLMAN (DE), *RESEDA DU JOUR*
- KESEG DEL DIABLO**, 127, 378
ONASIXE, *JE VIENS D'ORVAL*
- KESTEL DU GUE**, 5
ALLEGRETO
- KET'UP DU LAVOIR**, 43, 618
CORNET DU LYS (DE), *UP STAR DU LAVOIR*
- KETANIE DE CHIVALLET**, 66, 237
EMERALD VAN'T RUYTERS'HOF (BE), *BRUME DE CHIVALLET*
- KETMIE D'HOULBECQ**, 173, 551
VEGAS DU THOT, *SHANONE DES NEPLIERS*
- KETMYE DU BOIS**, 50
DIAMANT DE SEMILLY
- KETTY DU GENET**, 152
ROYAL FEU
- KETTY DU PAS**, 152
ROYAL FEU
- KEYNES DE SUBLIGNY**, 70, 495
EXPRESS DE HUS, *QUERIDA D'SUBLIGNY*
- KEYOFLIFE PARADIZIAK**, 23, 505
CANDY DE NANTUEL, *QUOIRIE BLUE*
- KGB DE BEAUVOIR**, 84, 616
GOUSSTAVV COURCELLE, *UNIQUE DE BEAUVOIR*
- KHAIZENN DE KERGANÉ**, 157, 197
SUNDAY DE RIVERLAND, *AMBRYME DE KERGANÉ*
- KHAL DROGO EGV**, 66, 249
EMERALD VAN'T RUYTERS'HOF (BE), *CARLA DU LAVOIR*
- KHALDIDJA**, 316
FALDIDJA
- KHALEESI DES FRENES**, 120, 306
NERVOSO, *ENKA VAN HET JOLIHOF (BE)*
- KHALEESI NEYETTE**, 113, 427
MASTER VAN DE HELLE (BE), *NOSTALGIE GESMERAY*
- KHALEESSI TK**, 43, 249
CORNET DU LYS (DE), *CARMEN Z (NL)*
- KHALITA MANCIAISE**, 115, 660
MYLORD CARTHAGO, *WHALITA (NL)*
- KHAMBALIA DE MESLAY**, 147, 649
QUITE EASY (DE), *VIENTELLE DE MESLAY*
- KHAN DES GREZ**, 20, 21
CABDULA DU TILLARD
- KHARJO DE SCIOTO**, 131, 284
PANAMA TAME, *DIVA DE SCIOTO*
- KHEOPS ST LOIS**, 107
LE TOT DE SEMILLY
- KHLOE D'OZ**, 151, 404
ROMANOV (NL), *MANON DE SEMILLY*
- KHO DE PRESLE**, 50
DIAMANT DE SEMILLY
- KHOUFU DE REILE**, 12, 415
BALOU STAR (DE), *NAIADE DUNOISE*
- KHURIEL DE LA MARE**, 9
ARPEGE PIERREVILLE
- KIAO DE MELIBEL**, 34, 404
CIAO DU THOT, *MAMERANDE*
- KIARA DE LA SOURCE**, 174, 564
VERDI (NL), *STONE LUTTERBACH*
- KIARA DE MESCAM**, 5
ALLEGRETO
- KIARA DU REVERSEY**, 166, 238
UNTOUCHABLE (NL), *BRUME DU REVERSEY*
- KIARA TQV**, 19, 598
BY CEIRA D'ICK, *TULLIA DE CHARTEVE*
- KICK BOXEUR JEPHE**, 25, 494
CANTO (DE), *QUERIDA D'ANGELE*
- KICKA D'HONVAULT**, 142
QUICK STAR
- KID'S DE KREIZ MOOR**, 66, 543
EMERALD VAN'T RUYTERS'HOF (BE), *SAM-SARA DE KREISKER*
- KIDAM DU HEQUET**, 144
QUIDAM DE REVEL
- KIDIT SAINT CLAIR**, 5
ALLEGRETO
- KIDOU DE LASCA**, 23, 549
CANDY DE NANTUEL, *SEVILLE DU LANDEY*
- KIEDER DRESS**, 10, 391
ASCOTT DES VAUX, *LAKINGDRESS*
- KIGALI V**, 141, 465
QUEL HOMME DE HUS (DE), *PHEBE DU BIEF*
- KIKERO DE ROX**, 121, 144, 650
NINIO DE ROX ou QUIDAM DE REVEL, *VILMA DE ROX*
- KIKOY V**, 171, 447
UTRILLO VD HEFFINCK (BE), *ORILLA VER-PILLERES*
- KIL EST BEAU ORATOIRE**, 150, 661
ROCCOSSIFRED, *ZARA (NL)*
- KILANDRIA DU BIDOU**, 11, 290
BALISSIMO (DE), *DOREEN DU BIDOU*
- KILDARE DU CAREL**, 20, 21
CABDULA DU TILLARD
- KILGARAH BO'EM**, 160, 567
TONIC DES METS, *SWING DE RIVERLAND*
- KILL BILL DE CIRCEE**, 134, 204
PRINZ CLINTON (DE), *ARISTOCRATE DE CIR-CEE*
- KILL BILL DU MESNIL**, 66, 650
EMERALD VAN'T RUYTERS'HOF (BE), *VINCA MAJOR V VLIERINGEN (BE)*
- KILL BILL LA FURIE**, 120, 531
NERVOSO, *ROSEE DE LA VALLEE*
- KILLER DE L'OCEAN**, 67, 502
EPATANT DES BRIANDES, *QUINOA DE LA TUILERIE*
- KILMANE VARENNES**, 121, 373
NIGHTHAWK, *IMANE DE CHAMPBLANC*
- KIM D'HAUTEVILLE**, 105, 408
LAUTERBACH (DE), *MERCY DE KREISKER*
- KIM FELLOW**, 40, 439
CONTENDRO (DE), *OLYMPIA MAIL*
- KIMANIE DE COURCEL**, 37, 369
COLMAN (DE), *HYGIE DE COURCEL*
- KIMBALL (BE)**, 47
DARCO (BE)
- KIMBAYA DU ROZEL**, 48, 300
DARKHORSE BRIMBELLES, *ELECTRE DES TERDRIX (NL)*
- KIMYNI DU MOULIN**, 171, 386
VAGABOND DE LA POMME (BE), *KIMY DES LOUPS*
- KIND DE PLEVILLE**, 99, 312
KANNAN (NL), *EUREKA DE PLEVILLE*
- KIND OF LOVE DK**, 85, 270
GRANDORADO TN (NL), *DAHLIA DE KER-GLENN*
- KINDARENA DES VOUIS**, 166, 641
UNTOUCHABLE (NL), *VENEZIA TAME*
- KINDLY BABY**, 20
CABDULA DU TILLARD
- KINDRADOR**, 119, 412
NEGUS DE TALMA, *MISSDOR*
- KINESSA LA FURIE**, 120, 546
NERVOSO, *SCA ROLE DE LA VALLEE*
- KING DE BNEVILLE**, 152
ROYAL FEU
- KING DE PAPIGNIES Z (BE)**, 100
KASHMIR VAN'T SCHUTTERS'HO (BE)

KING DESTROISVALLEES, 173, 629
VEGAS DU THOT, *UTOPIE DU POULHER*

KING DORPHEE, 166, 449
UNITED SUNHEUP, *ORPHEE DE NANTILLOIS*

KING FOR A DAY FEVER, 99, 193
KANNAN (NL), *ALMA DE LA JASSE Z*

KING KONG TRAM, 46, 474
DALTONE MOUCHE, *PRETTY PHIR*

KING LOVE BEACH, 120, 460
NERVOSO, *PENSY DU VIEIL OR*

KING ROSE, 176, 531
VINGINO, *ROSE DU MESNIL*

KING SOLIER, 117
NARCOS II

KING ZMI DES ALEURS, 6, 377
ANDIAMO SEMILLY, *IZMIRA DWERSE HAGEN (BE)*

KINGSTON VAN PAEMEL (BE), 125
NUMERO UNO (NL)

KINGSTYLE MARBLESIEN, 108, 243
LIFESTYLE (DE), *CALINE DE LA SEE*

KINSHASA DE MAIE, 104, 376
LANDOR S (DE), *IT'S ME (BE)*

KINSHASA HDB, 14, 572
BAMAKO DE MUZE (BE), *TAMBOEN DU BOL DER*

KINTOPP, 7
APACHE D'ADRIERS

KIPLING DU CATELET, 115, 419
MYLORD CARTHAGO, *NEIGE DU CATELET*

KIR ROYAL ACE, 55, 225
DIARADZO DE L'ABBAYE, *BELLE FAWEY DOVAKI*

KIRA DE LA COSTE, 44, 266
CORNET'S STERN (DE), *CORLANDA MERVEILLES*

KIRA M ET M (BE), 159
THUNDER VAN DE ZUUTHOEVE (BE)

KIRA VAN HET BOKKENHOF (BE), 65
EMERALD VAN'T RUYTERSHOF (BE)

KIRE ROYAL STAR, 152
ROYAL FEU

KIRGHIZE FONTAINE, 7, 386
APACHE D'ADRIERS, *KELLY DE LA ROCHE (BE)*

KIRIANE DE LYONS, 4, 329
ALDO DU PLESSIS, *FLORIANE DE LYONS*

KIRIEL DU BANCO, 169
URBAIN DU MONNAI

KIRIKOU DE PERVERANGE, 10, 409
ASTI SPUMANTE (DE), *METYS D'HURL'VENT*

KIRIKOU DU CAUSSE, 70, 350
FAHRENHEIT DE VAINS, *GRENADE DU CAUSSE*

KIRSTEN DUNST LTP ST, 161, 327
TOTILAS (NL), *FLEUR DE LYS LTP ST*

KIRTONIC DU CLOSERRE, 23, 269
CANDY DE NANTUEL, *DA BALAIA DE KREISKER*

KISMY DE BATILLY, 20
CABDULA DU TILLARD

KISS COOL DE GIEZ, 148, 485
RASTA DU SOUTRAIT, *QUARA DE LA ROQUE*

KISS DE LA LONDES, 115, 195
MYLORD CARTHAGO, *ALTESSE DE LA LONDES*

KISS ME BOIS MARGOT, 135, 519
QLASSIC BOIS MARGOT, *RENOMMEE BOIS MARGOT*

KISS ME CABOURG, 134, 637
PRINZ CLINTUS (DE), *VANINA DU DOME*

KISS ME D'AVOINE, 31, 259
CATCHAR MAIL, *CHINOUK VAN DE SLUIZE (BE)*

KISS ME D'OLGY, 180, 611
WINDOWS VH COSTERSVELD (BE), *UNE BALOU DU LAVOIR*

KISSLOVE DU CANDY, 16, 563
BEST OF ISCLA, *STARLOVE DU CANDY*

KISSME FLORENTINES, 36, 306
COCKTAIL DE TALMA, *ENTRE DEUX D'AR-GONNE*

KISSME MESSIPIERRE, 122, 302
NINTENDER (NL), *ELIXIA MESSIPIERRE*

KIT D'ECUYERE, 63
ELAN DE LA COUR

KIT LOU'COON, 39, 463
CONTE BELLINI (DE), *PERLE DES LANDES*

KITKAT DU NOUAS, 129, 584
OSCAR DES FONTAINES, *THESE DE TOS-CANE*

KITONA DE MUZE (BE), 175
VIGO D'ARSOUILLES (BE)

KITTY KAT D'EVER, 161, 412
TOSTAKY DE LA LOUE, *MOJO MONDIAL (GB)*

KITTY S (BE), 55
DIARADO (DE)

KIWI DES SOURCES, 44, 402
CORNET'S STERN (DE), *MAELLE DE LA TOUR*

KIYOKO DES LUNES, 111, 638
MALITO DE REVE (BE), *VECTRA DE LA ROQUE*

KJENTO V.O.D. (NL), 119
NEGRO (NL)

KLARA, 40, 226
CONTENDRO (DE), *BELLE ILE EN MER*

KLARA DELORME, 115, 367
MYLORD CARTHAGO, *HORNELLA DELORME*

KLARIMO DES FORETS, 36, 186
CLARIMO (DE), *ACTIMA DES FORETS*

KLARISSE DE L'AUBE, 136, 509
QOUD'COEUR DE LA LOGE, *RAINDANCE DE L'AUBE*

KLASALL (DE), 29
CASALL (DE)

KLASS DES FLAMBOYANTS, 115, 221
MYLORD CARTHAGO, *BANOI DE MACHECO (BE)*

KLASS R DELALLIANCE, 23, 483
CANABIS D'ALBAIN, *QUALICE Z*

KLASSIQUE DU GUE, 47
DARCO (BE)

KLINGENTHAL CHALONGES, 120, 598
NERVOSO, *TUIDAM DE COUEPEUR*

KLOE HV, 115, 209
MYLORD CARTHAGO, *ATTLAMM DU THEIL*

KLOWN DU FRENE, 158, 252
TANGELO VAN DE ZUUTHOEVE (BE), *CAYENNE EB (BE)*

KNIGHT OF PELEMEG, 155, 198
SECRET (DE), *AMOURETTE GEP (NL)*

KOACKER BEAUREPAIRE, 3, 219
AIR JORDAN (DE), *BALI DE BEAUREPAIRE*

KOBALT DES CHARMILLES, 110, 436
LUCCIANNNO, *OLAOSTIEPY*

KOCCINELLE D'OZ, 42, 643
CORDIAL (DE), *VENUE D'OZ*

KOCKTAIL DE LAUME, 178, 603
VIVALDI DU SEIGNEUR (BE), *UKRAINE DE LAUME*

KOCOSTAR LA COUDRELLE, 49, 249
DELSTAR MAIL, *CARMEN DE LA ROSE*

KODAK DE ST PIERRE, 82, 547
GINSENG BOISDEVILLE, *SCARLETTE QUATRE*

KODALIE DU NOUAS, 129, 255
OSCAR DES FONTAINES, *CHALANG Z (DE)*

KODY MALONE'S DREAM, 99, 536
KANNAN (NL), *RUBY (GB)*

KOEUR DE BORDENAVE, 119, 431
NEGUS DE TALMA, *O GRIONE DE L'OUICHE*

KOEUR DES GAMINS, 105, 252
L'ARC DE TRIOMPHE (DE), *CAVALE DE HUS*

KOFFEE DES LONES, 26, 471
CAP KENNEDY (DE), *POESIE DES LONES*

KOHINOOR DES CRESLES, 50
DIAMANT DE SEMILLY

KOHINOOR DESWINDWARDS, 66, 496
EMERALD VAN'T RUYTERSHOF (BE), *QUESTAR ST LAURENT*

KOI D'HERBOURG, 106
LE TOT DE SEMILLY

KOKAINE DE VERSAILLES, 19, 400
BY CEIRA D'ICK, *LUTINE DE VERSAILLES*

KOKET DES JOUSSARDAIS, 130, 528
PADOCK DU PLESSIS, *ROMANE DE KERGANE*

KOKOMO VD, 45, 407
CRISTALLO (DE), *MELISSE DU GRANIT*

KOKONUTS WS, 44, 430
CORNET'S STERN (DE), *NUTSY DE PROXIMART*

KOKTAIL DCP, 157, 433
STENTHOR MORINDA, *OCEANE DE L'ORGERIL*

KOLA DE LEURVEN, 50
DIAMANT DE SEMILLY

KOLCHIC DU DONJON, 50
DIAMANT DE SEMILLY

KOLEA DU CHATEAU, 5
ALLEGRETO

KOLEA MENILJEAN, 115, 388
MYLORD CARTHAGO, *KOLEA DU CHATEAU*

KOLMAN DES FORETS, 37, 296
COLMAN (DE), *ECLIPSE DES FORETS*

KOLORADO DE SEMILLY, 52
DIAMANT DE SEMILLY

KOLWESI NEW WORLD, 40, 625
CONTENDRO (DE), *USHAS DES PLAINS*

KOLYNE DES TANRIERES, 61, 191
EDEN DU ROUET, *ALIENOR DE BURGO*

KOME BACK D'UTO, 85, 628
GRAFENSTOLZ (DE), *UTOPIE DE LA SEUDRE*

KOME ON RIVERLAND, 140, 381
QUATRO DE RIVERLAND, *JULIE D'OPAL*

KOMEDIE D'HAVRINCOURT, 155, 281
SILVER DEUX DE VIRTON, *DIANA DE L'AIROU*

KOMETE DE SUZEMONT, 179, 278
VOLNAY DU BOISDEVILLE, *DELISIEUSE DU BOSQ*

KOMME CASALL (DE), 37
COMME IL FAUT (DE)

KONG SOLIER, 117, 118
NARCOS II

KONNOR DE LAUMAE, 73, 278
FAUT IL DES 7 VALLONS (BE), *DELICIOSA DE LAUMAE*

KONTE DE FEE DES T, 39, 319
CONTE BELLINI (DE), *FEE D'AMOUR DE LABONN*

- KONTECELINI DU ROUGET**, 39, 605
CONTE BELLINI (DE), *ULAYA DE GRAVE-LOTTE*
- KONTENDRA DES SALINES**, 164, 217
ULHAN DU TEMPLE, *BAIKA DES SALINES*
- KONTESSA TEN BRAEM (BE)**, 180
WINDOWS VH COSTERSVELD (BE)
- KOOKIE DES FORETS**, 16, 395
BISQUET BALOU C VD MISPEL (DE), *LICORNE DES FORETS*
- KOOL AND THE GANG**, 64, 458
ELDORADO D'ELLE, *PASSION CAEL*
- KOOL MIX DE MAUGRE**, 60, 358
DRAKO DE MAUGRE, *HEAVEN'X DE MAUGRE*
- KOOLBOY D CHARMILLES**, 33, 585
CHAGALL DE TOSCANE, *TIEPMADIE*
- KOOPER DE VEGA**, 64, 320
ELDORADO DE HUS (NL), *FEERIE DE VEGA*
- KOPALINO DU BIDOU**, 58, 211
DOLLAR DU ROUET, *AUSTRALIA DE SAFFRAY*
- KOPELIA DE BREVIAIRE**, 4
AIRBORNE MONTECILLO (US)
- KOQUIN D'OREAL**, 35, 420
CICAVE DU TALUS, *NEOLYMPE DU PONTREAU*
- KOQUIN DU PREGRASLON**, 170, 324
UTDIEZ DES ISLES, *FILANTE DEMONNAIS*
- KOQUINE DES VOUIS**, 166, 641
UNTOUCHABLE (NL), *VENEZIA TAME*
- KORALIA**, 59
DRAKKAR DES HUTINS
- KORDOLA**, 34, 617
CHROME D'IVRAIE, *UNIVERS DES DANNES*
- KORI FLEURI**, 57
DOLLAR DU MURIER
- KORO D'OR**, 65
ELF D'OR
- KORRIGAN D'OLEN**, 12, 13
BALOUBET DU ROUET
- KORRIGAN TRAM**, 140, 571
QUAT'SOUS, *TAIGA DE PREUILLY*
- KORSAIRE DU HOUX**, 50
DIAMANT DE SEMILLY
- KORTO MALTESE**, 106, 107
LE TOT DE SEMILLY
- KOSMIC DU CORTY**, 178, 631
VLEUT (NL), *VAHINA DE BEAUMONT*
- KOSMIC GIRL DE PAZO**, 124, 460
NUMBER ONE D'ISO, *PENNYCENTIA (DE)*
- KOSMOS ANGEL AC**, 72, 451
FALKO DE HUS, *OUADIA DE LUX*
- KOSMOS DE LAUMAE**, 12, 420
BALOU DU ROUET (DE), *NELY DE LA LANDE*
- KOSOVO DE SEMILLY**, 50
DIAMANT DE SEMILLY
- KOSTIA DE REILE**, 126, 415
OGRION DES CHAMPS, *NAIADE DUNOISE*
- KOTT'ET KUYER**, 6, 342
AMANT DU CHATEAU, *GEORGE'YNA*
- KOUDECOEUR DE LAROQUE**, 115, 560
MYLORD CARTHAGO, *SOQUETTE DE LA ROQUE*
- KOUMASSI DES LOU'COON**, 39, 228
CONTE BELLINI (DE), *BETTY DE FONTAINE*
- KOUPAI LIMEA**, 79, 255
FRINGANT DE LAFAGE, *CHANEL DE LA FAGNE*
- KOURAGE DE CHEMEE**, 14, 453
BALTHAZAR VAN DE ROSHOEVE (BE), *PAE-LESTRA*
- KOURAGE DES LONES**, 157, 194
SUNDAY DE RIVERLAND, *ALOUETTE DES LONES*
- KOUROS D'HELBY**, 117, 118
NARCOS II
- KRAC DE DURETIERE**, 58, 378
DOLLAR DU ROUET, *JALOUSIE DU SIRE*
- KRAC HOT DU FRENE**, 44, 252
CRACK D'AIGUILLY Z, *CAYENNE EB (BE)*
- KRACK DU ROUET**, 12, 13
BALOUBET DU ROUET
- KRACK GALOTIERE**, 134, 424
PROPRIANO DE L'EBAT, *NINON DU TERROIR*
- KRAFT D'ETENCLIN**, 59
DRAKKAR DES HUTINS
- KRAK DES AS**, 55, 502
DIARADO (DE), *QUINTA D'HAVERLANDE (BE)*
- KRAK DU CHATEAU**, 152
ROYAL FEU
- KRAKEN DE CARMA**, 39, 413
CONSUL DL VIE Z (BE), *MY CLEM*
- KRAVITZ DS**, 41, 218
CONTHARGOS (DE), *BAKLAVA GALI*
- KRAZY DU LAVOIR**, 32, 646
CHACCO ROUGE (DE), *VERY L'ARC DU LAVOIR*
- KRAZY HORSE SALOON**, 115, 283
MYLORD CARTHAGO, *DISCOMANIA*
- KRAZY LOVE'S DREAM**, 23, 511
CANABIS Z (DE), *RAPSODIE DU GODION*
- KRAZYLOVE DE TEYSSAMY**, 64, 442
ELDORADO D'ELLE, *ONE LOVE DE THEYS-SAMY*
- KREGOU BRECOURT**, 78
FRENCH CANCAN
- KRESCENDO CORUBERT**, 5
ALLEGRETO
- KRIMEE DES BOULTATS**, 137, 567
QUAMIKASE DES FORETS, *SWAN DE PREUILLY*
- KRISHNA**, 25, 438
CANTO (DE), *OLLY GIN*
- KRISHNA DE L'ECHENAU**, 12
BALOUBET DU ROUET
- KRISHNA DE SISSE**, 63
ELAN DE LA COUR
- KRISTAL DE PRISSEY**, 107
LE TOT DE SEMILLY
- KRISTALLE DU CORTY**, 23, 322
CANDY DE NANTUEL, *FETICHE DU CORTY*
- KRISTALLO DES FLAGUES**, 34, 329
CHROME D'IVRAIE, *FLOWER DES FLAGUES*
- KRISTALO LOUVO**, 115, 445
MYLORD CARTHAGO, *OPUS LOUVO*
- KRISTINA VD**, 166, 456
UNTOUCHABLE (NL), *PAOLA V (DE)*
- KRIXUS DE MAZEROY**, 48, 551
DARKHORSE BRIMBELLES, *SHANGAI VARENGERE*
- KRONOS**, 26, 450
CAP KENNEDY (DE), *OSTIA DU LYS*
- KRONOS D'OURAGAN**, 108, 506
LITCHI HOY, *Q'ZEUS FOR EVER*
- KRONOS DE NUIT**, 66, 246
EMERALD VAN'T RUYTERS'HOF (BE), *CAMYILLE DES HAYETTES (BE)*
- KRONOSS DE LA CASSIE**, 172, 220
VANCOUVER DE LANLORE, *BALLERINE DU HAUTBOIS*
- KRUGER DE LA ROCHE**, 145
QUIDAM DE REVEL
- KRYSTAL DES LANCINES**, 175, 413
VICTORHUGO BOISMARGOT, *MULAN DE MONTFLIX*
- KRYSTAL DU MESNILDOT**, 34, 437
CHROME D'IVRAIE, *OLIDA DU MESNILDOT*
- KSAR SITTE (BE)**, 47
DARCO (BE)
- KUAME DU TALUS**, 117, 118
NARCOS II
- KUBALIBRE LIBELLULE**, 94, 285
JARNAC, *DIVA LIBELLULE*
- KUNDUN DE VIKENTO**, 126, 594
OKAVANGO SEMILLY, *TOSCANE VEBE*
- KUNG FU WS**, 44, 430
CORNET'S STERN (DE), *NUTSY DE PROXI-MART*
- KUNGO DES FORETS**, 19, 353
BY CEIRA D'ICK, *GUNGA DES FORETS*
- KWENTYCO DU FOURNEAU**, 67, 496
EP TO YOU, *QUETTA DU FOURNEAU*
- KYCEBO DES ISLOTS**, 18, 537
BRAZIL 4 (DE), *RYCEBAIE*
- KYLIANE DU MONT**, 50
DIAMANT DE SEMILLY
- KYLIE DES FLAMBOYANTS**, 8, 356
ARMITAGES BOY (DE), *HARINA (NL)*
- KYLIE STAR DE BEL AIR**, 5, 237
ALL STAR 5 (DE), *BRITNEY DE BEL AIR*
- KYLOREN DE ST GEORGES**, 110, 414
LUCCIANNI, *NADE DE LA CROIX*
- KYOTO DE FONTENAY**, 115, 378
MYLORD CARTHAGO, *JASMINE DU COTENTIN*
- KYOTO DELORME**, 40, 299
CONTENDRO (DE), *ELECTRA DELORME*
- KYOTO DU MARIE**, 64, 405
ELDORADO VAN DE ZESHOEK (BE), *MAQUINTA DU ROZEL*
- KYOTO DU PRIEURE**, 78, 210
FRANKLIN (NL), *ATRUSCHELS (NL)*
- KYOTO EBC**, 149, 654
RIALTO DES ROSIERS, *VITA DU SOLEIL*
- KYOTO PYROUETTE**, 61, 559
ECLAIR DE ROUHET, *SOPRANE DE ROSA*
- KYRIELLE DU MONTOIS**, 5
ALLEGRETO
- KYSIA DU MESNIL**, 9
ARPEGE PIERREVILLE
- KYTANA DE CHATEAUDIN**, 175, 377
VICTORHUGO BOISMARGOT, *JAITY DE CHATEAUDIN*
- KZARINE ORATOIRE**, 150, 661
ROCCOSSIFRED, *ZARA (NL)*



L A WOMAN SEBEN, 115, 378
MYLORD CARTHAGO, *JANCARA VDL (NL)*

L ACCROCHE COEUR DK, 89, 332
HEARTBREAKER (NL), *FRANCE DE HUS (DE)*

L AD'OR MARINA, 26, 201
CAP KENNEDY (DE), *ANOSANOUR*

L ADO DE RAVEL, 19, 187
BY CEIRA D'ICK, *ADONAI DE RAVEL*

L ALCHIMISTE DK, 160, 577
TINKA'S BOY (NL), *TEEKITIEZZIE DE MUZE (BE)*

L AM DU DIAMANT ROUGE, 90, 524HOLLISTER DU PLANTEY, *RISSETTE DE BLONDEL***L AME DU MOULIN**, 172, 441VAN GOGH DU VAL, *OMOSA VAN HET KRI-TRAHOF (BE)***L AMOUR DE MONACO**, 167, 584UNTOUCHABLE (NL), *THEMIS DE MONACO***L AMOUR DES BICHES**, 56, 496DIEGO TAME, *QUETSCHÉ DE LA VALLEE***L AMOUR DES HOUCHES**, 150, 520ROCCOSSIFRED, *REVAMOUR DE MAURANNE***L ANGELUS DU NEVEZ**, 19, 352BY CEIRA D'ICK, *GUERNICA DU NEVEZ***L APACHE DE LA VIOLE**, 41, 306CONTHARGOS (DE), *ENOLA DE LA VIOLE***L ARC ANGEL D ELVIRA**, 137, 525QUALITY BOIS MARGOT, *RIVALE DES AUBEPINES***L ARC DE LAUTERET**, 23, 620CANDY DE NANTUEL, *URANIE DE LAUTERET***L ARGENTINA**, 8, 409ARGENTO (GB), *MILADY DE BREKKA***L ARME FATALE DU LYS**, 115, 523MYLORD CARTHAGO, *RIEN Q'UNE FOLIE***L ARTISTE DU X**, 120, 223NERVOSO, *BEBEVAVA***L AS DE L OISELIERE**, 124, 557NUMBER ONE D'ISO, *SMANIK DE L'OISELIERE***L AS DE ST SIMEON**, 40, 281CONTENDRO (DE), *DIDINE DS (BE)***L AS DES REVES**, 12, 203BALOU STAR (DE), *AQUELA Z (BE)***L AS DU MEDOC**, 23, 656CANDY DE NANTUEL, *VOL AU VENT DU PONT***L AS GIRL DES BEAUX**, 8, 353ARGENTO (GB), *H AS GIRL DES BEAUX***L AVENTURE POPPY**, 39, 627CONTE BELLINI (DE), *UTOPIA DE VERNHET***L AVENTURIER MONDAIN**, 103, 448L'AMOUR DU BOIS, *ORLANE DU THEILLET***L BARONA DU GUE**, 62, 262EL BARONE 111 Z (BE), *CLIO DU GUE***L BARONE DE LA FOLIE**, 62, 613EL BARONE 111 Z (BE), *UNE FOLIE***L BARONNE JOLLY**, 62, 193EL BARONE 111 Z (BE), *ALLENBY DE BREVE***L BOY DU MONT SA**, 134, 228PROPRIANO DE L'EBAT, *BETINA DE LATHUS***L BRILLE CASTELROC**, 53, 507DIAMANT DE SEMILLY, *R DE PLEVILLE***L D'OR**, 58, 593DOLLAR DU ROUET, *TOSCANE D'OR***L DE LA BOTTE**, 61, 615EDEN DU ROUET, *UNESCA DE LA BOTTE***L DE LA CHESNERAIE**, 53, 576DIAMANT DE SEMILLY, *THELLELA D'IRLEAU***L DIABLO DE BRETOT**, 75, 305FIGHTER SEMILLY, *ENERGY DE TROTEVAL***L DIABLO DU LYS**, 70, 277FAHRENHEIT DE VAINS, *DEELYDAME DU LYS***L ECLAIR D ESTIVE**, 120, 452NERVOSO, *OULANOVA DES MALAIS***L ECLIPSE DU SOLEIL**, 16, 394BLACKBELT MARGOT, *LEGENDE LA FEUILLE***L EMBLEME DU VERT**, 109, 199LOVE DES ETISSES, *ANGE DU VERT***L EMPORIA DE DIANE**, 168, 205UP TO YOU, *ARMANI DE THOISY***L EPOPEE NATI HA**, 169, 209URANO DE COUR AU BOIS (BE), *ATHINA DES ROSIERS***L ESPOIR DE VIMA**, 23, 243CANDY DE NANTUEL, *CALIFORNIA DE VIMA***L ESPOIR LOVE DE CE**, 139, 595QUARTZ ROUGE, *TOUNDRAS DU DOMBIEF***L EST A TOI**, 33, 652CHECK IN (DE), *VIP GIRL EN PRIM***L ETE DE LAMOISON**, 180, 444WINDOWS VH COSTERSVELD (BE), *OPALINE VERTE***L ETINCELLE SAUGETS**, 146, 567QUILVARO DE LYR, *SWEET DU SUYER***L ETOILE DE BNEVILLE**, 124, 522NUMBER ONE D'ISO, *RIANTE DE B'NEVILLE***L ETOILE DU MESNILDOT**, 118, 312NARTAGO, *ETOILE MENILJEAN***L ETOILE DU SUD DK**, 19, 642BY CEIRA D'ICK, *VENT DU SUD KERGLENN***L EUPHORIE ML**, 6, 545ANDIAMO SEMILLY, *SARIETTE COURCELLE***L EXPRESS MEIL**, 33, 573CHAGALL DE TOSCANE, *TANAIS DE LA CARTE***L FEST DES TROIS C**, 134, 470PUTCH DES ISLES, *PLEIADE DU HOUX***L FOLLINO DGC**, 19, 330BY CEIRA D'ICK, *FOLLINA VAN TER HULST (BE)***L GRANNO ESV**, 50, 243DIABEAU (BE), *CALIDA (DE)***L HERITAGE BOY**, 8, 636ARMITAGES BOY (DE), *VANESSA DE LOUAN***L HERITIER DE VIMA**, 81, 429GENTLEMAN D'ELLE, *NUANCE DE VIMA***L HERITIERE DELA DAME**, 135, 454CLASSIC BOIS MARGOT, *PALAWANE DE SULLY***L HISTOIRE DE**, 82, 623GINSENG BOISDEVILLE, *URGENCE TWO COTIERES***L IDYLLE DE LA PORTE**, 72, 654FALKO DE HUS, *VITAVIE DE SANCY***L INTREPIDE DES THUIT**, 14, 631BALTHAZAR VAN DE ROSHOEVE (BE), *VAHITI DE GALLY***L ISTRIE DU CERNOIS**, 12, 466BALOU DU ROUET (DE), *PIETTA***L IXIR D'ANJOU**, 70, 188FAHRENHEIT DE VAINS, *AGRIATES DE LOMBUT***L JUMP D HELIO**, 41, 276CONTHARGOS (DE), *DECIB'HEL STAR***L MAESTRO DE PAG**, 8, 643ARMITAGES BOY (DE), *VENUS DU HOUX***L NINIO DE LA BRIDE**, 58, 640DOLLAR DU ROUET, *VENDETTA DE LA BRIDE***L ODYSSAIS DE PRANZAC**, 81, 372GASBY JUMP, *ILIADE DE PRANZAC***L OPIUM D AURA**, 110, 211LUCCIANNANO, *AURA DES CHOPIERES***L OR DE THERANNE**, 69, 433EVERTON K D'OR, *ODACIEUSE DE BARNEVIL***L OR DU BOIS ROBIN**, 65, 260ELWOOD BLUES, *CIDONIE DE VALIERE Z***L OREAL DU BARQUET**, 43, 235CORNET DU LYS (DE), *BOREALE DE MEZY***L OTTO PETIT BOIS**, 130, 235OTTO MAIL, *BOREA DE VERT***L REVE DE CANDOR**, 99, 607KANNAN (NL), *ULTIME DU BARQUET***L RITANO DE LA BRIDE**, 6, 345ANDIAMO SEMILLY, *GITANE DE LA BRIDE***L SERGIO**, 62, 353EL BARONE 111 Z (BE), *H KIFF***L TAIME DES POUZETS**, 99, 371KANNAN (NL), *IDBORA DE LA SERRE***L TON JOY**, 130, 461PADOCK DU PLESSIS, *PEPPERTREE***L ULICIA DES DUBOIS**, 23, 470CANDY DE NANTUEL, *PLATOON CECE***L UNIQUE DE SORNE**, 88, 617HASCHICH D'ALBAIN, *UNIQUE DES VERCHERES***L VOSO**, 120, 457NERVOSO, *PAPRIKA DE SOMOSA***L WEST DE LELEGANCE**, 55, 212DIARADO (DE), *AZARIKA WEST***L' ALBERTA CANDY**, 23, 649CANDY DE NANTUEL, *VIENS VERS MOI***L' ALTESSE DU JORET**, 86, 293GRIMSKY SEMILLY, *DUCHESSE DU JORET***L' ARMANI DE MOREL**, 8, 266ARMANI V OVERIS Z (BE), *CORIOLIS DE MOREL***L' ARTISTE D'EIFEL**, 23, 505CANDY DE NANTUEL, *QUIVA HOY***L' AS DE L' ANCYSE**, 26, 647CAP KENNEDY (DE), *VESPA D'ARVIE***L' AVENTURIER BLANC**, 138, 627QUAPRICE FOR EVER, *UTOPIA BLANCHE***L' ORE DES VIGNES**, 161, 535TORNESCH (NL), *ROXIE DE NODEAU***L' QUORRADA**, 29, 626CASALL (DE), *UTHAQUORRADA***L'A DES DOUCES**, 136, 605QUADRIO TAME, *ULARA (DE)***L'ABNEGATION MZL**, 43, 650CORNET DU LYS (DE), *VIMAE D'AUZA Y***L'ABSAINTE O SORCIERS**, 130, 540PADOCK DU PLESSIS, *SAINTE DES SAINTES***L'ACOLYTE DE KERGANE**, 167, 257UNTOUCHABLE (NL), *CHESCA DE KERGANE***L'ACROBATE DU PATIS**, 73, 500FAST DE DENAT, *QUIN DE BEL AIR***L'ACTRICE DU GERY**, 37, 186COLORE (DE), *ACTRICE GERY***L'ADMIRABLE**, 102, 187LAMM DE FETAN, *ADMIRABLE***L'ADOREE**, 168, 588UP TO YOU, *TOBELIA (NL)***L'AERIENNE VILLERS**, 36, 389COLLECTOR SOLIA, *LA FILLE DE L'AIR***L'AIGLE NOIR**, 167, 200UNTOUCHABLE (NL), *ANGELINA***L'AIMER BEAUCOUP**, 174, 473VERDI (NL), *POUR AIMER BEAUCOUP***L'AISPRIT DES GENETS**, 4, 482AISPRIT DE LA LOGE, *QUADRILLE DES GENETS***L'ALCIONE D'ESTEL**, 46, 190DAGUET DU ROCHAU, *ALCIONE D'ESTEL***L'ALEZANE DELQUE**, 45, 563CYANN D'IVRAIE, *STELLA DELQUE*

- L'ALI DU BANNEY**, 84, 337
GOOD PLEASURE SEMILLY, *GALAXIE DE L'ISLE*
- L'ALKANE**, 12, 545
BALOU DU ROUET (DE), *SAYA DE L'AUBREE*
- L'ALPHA B**, 131, 371
PEGASE VAN'T RUYTERSOF (BE), *IDELQUI DE LA FIERE*
- L'ALTESSE DE GRANDRY**, 55, 528
DIARADO (DE), *ROMANE DE GRANDRY*
- L'ALTESSE UNIQUE**, 42, 615
COOPER VD HEFFINCK (DE), *UNIC DES CHAMBONS*
- L'AMADEUS DES ISLES**, 69, 387
ET ALORS DE GRANLIEU, *KINTCHOU DES ISLES*
- L'AMANT DE LACOSTE**, 6, 241
AMANT DU CHATEAU, *CADENCE DE LA COSTE*
- L'AMAURY G**, 54, 588
DIAMONDGIO LTH DRESSVALUE (DE), *TOBEFREE DU FEUILLARD*
- L'AMBITIEUX DE BATZ**, 58, 427
DOLLAR DU ROUET, *NORIABELLE DE OASLEN*
- L'AME DE L'ELNON**, 120, 355
NERVOSO, *HALLELUJAH DK*
- L'AME DE L'IF**, 168, 456
UPSILLON D'ELLE, *PAPAYE DOUCE DE L'IF*
- L'AME DE LA HURONIERE**, 81, 245
GERMINO D'ELLE, *CALOUNA DERICK*
- L'AME DE LA SEINE**, 167, 533
UNTOUCHABLE M (NL), *ROXANE DE LA LOGE*
- L'AME DU LYS**, 134, 418
PRINZ CLINTUS (DE), *NATURELLE DES CABANES*
- L'AME ROCK EN GANES**, 124, 376
NOTRESTAR DELA NUTRIA (MX), *ISOLANY ST HUBERTUSHOEVE (BE)*
- L'AMIRAL**, 167, 623
UNTOUCHABLE (NL), *URIANE D'INES*
- L'AMIRAL D'OX**, 39, 644
CONTE BELLINI (DE), *VEPONA D'OREAL*
- L'AMIRAL DU BANNEY**, 73, 518
FESTIVAL DU BANNEY, *REKA DE LA ROSE*
- L'AMIRAL DU GERY**, 141, 639
QUEL HOMME DE HUS (DE), *VEGASTAR GERY*
- L'AMIRAL MINOTAIS**, 28, 232
CARINJO (DE), *BLISS D'ETAINE*
- L'AMIRAL TAME**, 84, 318
GOOD PLEASURE SEMILLY, *FARAH TAME*
- L'AMORE MIO MERCOEUR**, 96, 558
JOVIAN (NL), *SOLE MIO Z*
- L'AMOUR**, 39, 573
CONTE BELLINI (DE), *TANAGRA D'AMOUR*
- L'AMOUR D'ARIANO**, 155, 282
SECRET (DE), *DILUCIENE V O D (NL)*
- L'AMOUR D'UNE GOSSE**, 103, 313
L'AMOUR DU BOIS, *EVY DANSE D'UNE GOSSE*
- L'AMOUR DE MASSA**, 153
SAN AMOUR (DE)
- L'AMOUR DE MY LORD OC**, 116, 577
MYLORD CARTHAGO, *TEKILA (HU)*
- L'AMOUR DU CIEL**, 41, 242
CONTHARGOS (DE), *CAGLIARI*
- L'AMOUR DU MONT ROUGE**, 114, 343
MOZART DE BENY, *GIN F122 DU FEUIL-LARD (NL)*
- L'AMOUR DU QUESNAY**, 167, 377
UNTOUCHABLE (NL), *JADE DU QUESNAY*
- L'AMOUR DU RISQUE**, 180, 413
WINDOWS VH COSTERSVELD (BE), *MY LOVE DE KREISKER*
- L'AMOUR KALONE**, 67, 241
ERMITAGE KALONE, *CACHEMIRE KALONE Z*
- L'AMOUR L'EPIVENT**, 86, 526
GREY SKY D'IVRAIE, *ROCHE LOVE DE BEL-HEME*
- L'AMOUREUSE CLEM**, 178, 284
VLEUT (NL), *DIVA DE LA MARNIERE*
- L'AMY DU GAGNAGE**, 179, 502
VOLNAY DU BOISDEVILLE, *QUINOLA D'AMY*
- L'ANDORRA DE LA GREE**, 167, 204
UNTOUCHABLE (NL), *ARIOSIA DE LA GREE*
- L'ANGE D'HARMONIE**, 28, 468
CARDENTO (DE), *PIN'UP D'AIGUILLY*
- L'ANGE DE GARLAN**, 54, 490
DIAMANT DE SEMILLY, *QUEEN MARY DE GARLAN*
- L'ANGE DE ST ACAIRE**, 141, 525
QUEL HOMME DE HUS (DE), *RIVE DE WARINCTHUN*
- L'ANGE TONTENANT**, 114, 208
MONTENDER (NL), *ATHENA TONTENANT*
- L'ANGELIQUE DES ISLES**, 69, 327
ET ALORS DE GRANLIEU, *FLASHY DES ISLES*
- L'ANGELO DE LA BRESSE**, 158, 352
TANGELO VAN DE ZUUTHOEVE (BE), *GUCCI DE COURCEL*
- L'ANTIDOTE EDG**, 57, 331
DOLLAR DELA PIERRE, *FOR LOVE DES HATES*
- L'APERU MONDAIN**, 34, 613
CHER EPOUX, *UNE MONDAINE*
- L'AR'KENSTONE**, 163, 553
TRESOR MAIL, *SIDDHI D'ANDREDART*
- L'ARADIA DE LA WILLER**, 40, 656
CONTENDRO (DE), *VOLE DE NUIT*
- L'ARC DE FERBET**, 147, 635
QUITE EASY (DE), *VALSE DE FERBET*
- L'ARC DE RIVERLAND**, 105, 364
L'ARC DE TRIOMPHE (DE), *HISBA DE RIVERLAND*
- L'ARC DE TRIOMPHE (DE)**, 104
LANDOR S (DE)
- L'ARC EN CIEL D'OHL**, 159, 384
THUNDER GESMERAY, *KARA D'AMAURY*
- L'ARC EN CIEL Z**, 661
Z RESIA (NL)
- L'ARCANGELO Z (BE)**, 104
L'ARC DE TRIOMPHE (DE)
- L'ARGENTINA**, 8, 521
ARGENTO (GB), *REVEUSE DES PRES*
- L'ARGINTINO DE ST EM**, 8, 645
ARGENTO (GB), *VERONE DE CHAMPEAUX*
- L'ARISTO DE LACAYENNE**, 133, 314
POPSTAR LOZONAI, *EXOTIC*
- L'ARISTOPE**, 40, 629
CONTENDRO (DE), *UTOPIE VILLELONGUE*
- L'ARKADI RIL' AVALON**, 10, 624
ASTI SPUMANTE (DE), *URSULINE MONT-MOUTH*
- L'ARMITAGE DE CAVERIE**, 8, 337
ARMITAGES BOY (DE), *GALA DE CAVERIE*
- L'ARMITAGE DES NOUIS**, 8, 519
ARMITAGES BOY (DE), *RESILLE DE PLE-VILLE*
- L'ARNAC DE TIME**, 95, 214
JARNAC, *BABYLONE DU LAVILLON*
- L'ARNACOEUR D'AZ**, 155, 486
SECRET (DE), *QUARINA DE RIVERLAND*
- L'ARNACOEUR D'ORPHEE**, 135, 493
QLASSIC BOIS MARGOT, *QUENIA DE GRAND LAC*
- L'ARNACOEUR D'YCI**, 19, 575
BUSH VD HEFFINCK (BE), *TARA DE LA GOUDOUD*
- L'ARNACOEUR DE L'M**, 48, 611
DARTAGNAN DE BELIARD, *UNE D'AVRIL DE BOISSY*
- L'ARNACOEUR DE L'OR**, 39, 520
CONTE BELLINI (DE), *REVE DE BEUREY*
- L'ARNACOEUR DE ROSERY**, 8, 649
ARMITAGES BOY (DE), *VIENNA VD DWERSE HAGEN (NL)*
- L'ARNACOEUR DES ILES**, 62, 258
EL BARONE 111 Z (BE), *CHIN CHIN VEBE*
- L'ARNACOEUR TOURNERIE**, 95, 501
JARNAC, *QUININE TOURNERIE*
- L'ARNACOEUR WL**, 54, 197
DIAMANT DE SEMILLY, *AMELIE (DE)*
- L'ARODE**, 8, 590
ARGENTO (GB), *TOPAZE DES RABINES*
- L'ARPEGE AR RUZ**, 173, 471
VAUBAN DE STE HERMELLE (BE), *POEME DU MANOIR*
- L'ARPEGE D'ARMITAGE**, 8, 428
ARMITAGES BOY (DE), *NOUGATINE DES VAUX*
- L'ARTISTE BELLOU**, 62, 541
EKANO DKS, *SALSA DE BELLOU*
- L'ARTISTE CAPITELLES**, 41, 601
CONTHARGOS (DE), *UAHINEE DES PLAINS*
- L'ARTISTE CYP**, 105, 534
L'ARC DE TRIOMPHE (DE), *ROXANE SAINT JEAN*
- L'ARTISTE D'AUBIGNY**, 36, 566
CLARIMO (DE), *SUPER LULU D'AUBIGNY*
- L'ARTISTE D'ELPHEN**, 58, 276
DOLLAR DU ROUET, *DBM ZUHARA (GB)*
- L'ARTISTE D'EMERAUDE**, 165, 186
ULYSS MORINDA, *ABSOLUTE GIBAY*
- L'ARTISTE D'IVRAIE**, 24, 267
CANDY DE NANTUEL, *CRAP'S DIVRAIE*
- L'ARTISTE D'ORIANNA**, 134, 447
PUTCH DES ISLES, *ORIANNA ENNEMELLE*
- L'ARTISTE D'ORPHEE**, 67, 321
ERNEST, *FEMOI REVER DORPHEE Z*
- L'ARTISTE D'URVILLE**, 168, 381
UP TO YOU, *JULIETTE DE MESILLE*
- L'ARTISTE DE BACON**, 36, 548
COLESTUS (DE), *SECRETLOV DE PLEVILLE*
- L'ARTISTE DE BEAUVAIS**, 60, 581
DRUGSTER DES FORETS, *TESTAROSSA BREIL*
- L'ARTISTE DE BELIARD**, 48, 347
DARTAGNAN DE BELIARD, *GOLDEN DE BELIARD AA*
- L'ARTISTE DE CHALUSSE**, 39, 226
CONTE BELLINI (DE), *BELLIFRANE CHA-LUSSE*
- L'ARTISTE DE L'ERABLE**, 62, 386
EL BARONE 111 Z (BE), *KELLY D'ARON*
- L'ARTISTE DE LA TOUR**, 24, 576
CANDY DE NANTUEL, *TCHIN DE LA TOUR*
- L'ARTISTE DE LA VELLE**, 136, 211
QOUD'COEUR DE LA LOGE, *AUPALINE DU REVERSEY*
- L'ARTISTE DE LAUROX**, 55, 506
DIARADO (DE), *QUOLUMBIA DU ROZEL*
- L'ARTISTE DE MANCY**, 131, 398
PAR IXE, *LOULOUTE DE POYANS*

L'ARTISTE DE SAINT PE, 34, 546
CHEF ROUGE (DE), *SCANDALE DU VERCOL*

L'ARTISTE DES L, 170, 603
URLEVENT DU BARY, *UFANIA DE KALO*

L'ARTISTE DES LINES, 171, 658
VAGABOND DE LA POMME (BE), *VOYELLE BORDERIE*

L'ARTISTE DES VK, 48, 313
DARKHORSE BRIMBELLES, *EVASHTI (BE)*

L'ARTISTE DOUZE LUNES, 40, 608
CONTENDRO (DE), *ULTRAR'OZ MAGENTA*

L'ARTISTE DU PIN, 48, 267
DARKHORSE BRIMBELLES, *COW GIRL DES FORETS*

L'ARTISTE EDLR, 31, 586
CATCHAR MAIL, *T'IMAGINE DE LA ROQUE*

L'ARTISTE ERMINEA, 25, 522
CANTURANO (DE), *RIBLETTE*

L'ARTISTE ILZE, 45, 278
DAGON DES BALEINES, *DEMOISELLE ILZE*

L'ARTISTE KERVEYER, 7, 232
APACHE D'ADRIERS, *BLUE CAPRICE NENU-PHAR*

L'ARTISTE L'EVASION, 78, 201
FRENCH TOUCH'S DREAM, *ANTALYA DU MONT*

L'ARTISTE'S DREAM, 88, 511
HARDROCK Z, *RAPSODIE DU GODION*

L'AS CHARBONIERE, 116, 290
MYLORD CARTHAGO, *DOREE CHARBONIERE*

L'AS COLICHERIE, 120, 387
NERVOSO, *KLASSEPHOLE*

L'AS D'OR, 86, 378
GROOVY SEMILLY, *JAMAIQUE D'OR*

L'AS DE CERAN, 66, 333
EMERALD VAN'T RUYTERS HOF (BE), *FRAPPE DE CERAN AA*

L'AS DE CHARBONIERE, 325
FIRST DU REVERDY

L'AS DE COEUR, 17, 507
BON COEUR (DE), *RABENSCHWARZ DE REAN*

L'AS DE COEUR D'AGHAN, 165, 661
ULYSS MORINDA, *WOLKESSA'S CREAM IE (ES)*

L'AS DE COEUR LB, 136, 254
QOUD'COEUR DE LA LOGE, *CERYL (NL)*

L'AS DE COEUR MALOUIN, 167, 569
UNTOUCHABLE (NL), *SYRIE DU GISORS*

L'AS DE COEUR WL, 181, 197
WODAN (BE), *AMELIE (DE)*

L'AS DE COEUR JOKE, 16, 413
BISQUET BALOU C VD MISPEL (DE), *MY LOVE DE THEYSSAMY*

L'AS DE JO, 117, 459
NAHDINSO D'AIX, *PEANUTS DES PONTONS*

L'AS DE KASSIDY, 150, 616
ROCK'N ROLL SEMILLY, *UNIQUE DES PRES*

L'AS DE LA COMBELLE, 138, 488
QUAPRICE BOIMARGOT QUINCY (DE), *QUE-DIE DES ETISSES*

L'AS DE LA RIVIERA, 33, 321
CHAGALL DE TOSCANE, *FELINNDRA LA RIVIERA*

L'AS DE TREFLE THADIA, 6, 636
AMBRE D'ELINCOURT, *VANINA DE LA BANNE*

L'AS DES AS CLAIRIERE, 124, 479
NOUMA D'AUZAY, *QEEN DU COISEL*

L'AS DES AS RISLOIS, 14, 210
BALTHAZAR VAN DE ROSHOEVE (BE), *ATTICA DEAR*

L'AS DES LUTINS, 109, 507
LOVE DES ETISSES, *RADIEUSE DU VERT*

L'AS HDO, 24, 661
CANDY DE NANTUEL, *ZANAGRA DC (IT)*

L'AS MANCIAIS, 124, 408
NUMBER ONE D'ISO, *MELUSINE D'ADRIERS*

L'AS MINOTAIS, 40, 314
CONTENDRO (DE), *EZIA MINOTAIS*

L'AS RAMPIGNON, 124, 483
NUMBER ONE D'ISO, *QUALINE DE PRE FETGES*

L'AS TICO CYRMANOL, 39, 248
CONTE BELLINI (DE), *CARBINIA*

L'AS VEGAS DE MASCA, 135, 312
QLASSIC BOIS MARGOT, *EUREKA DE COQUERIE*

L'ASDECOEUR DELACENSE, 41, 288
CONTHARGOS (DE), *DOLCE VITA DELA CENSE*

L'ASLAN DE LA ROQUE, 32, 198
CHACCO ROUGE (DE), *AMETHYSTE DE LA ROQUE*

L'ASTON MARTIN RB, 159, 379
THAIS DE PEGASE, *JOANA VV DURMSTED (BE)*

L'ASTREE AR ENBARR, 20, 207
BY CEIRA D'ICK, *ATAHINA DE BELETRE*

L'ASVEGAS DU RAYGLISS, 151, 402
ROMANDO DE L'ABBAYE, *MAGALIE*

L'ATHENA DIVINE, 128, 205
OPIUM DE TALMA, *AROBASE D'ARDELAY*

L'ATHENA DU MELCENEY, 41, 645
CONTHARGOS (DE), *VERONICA DE BEDON*

L'ATHINA DE LA PROZ, 150, 365
ROCK'N ROLL SEMILLY, *HOARA DE LA PROZ*

L'ATOUT DE FERVAC, 99, 595
KANNAN (NL), *TOUVA DE FERVAC*

L'ATOUT DU BOISTILLAC, 168, 513
UPLAND DES ISLES, *RAYBANE DE L'OCEAN*

L'ATTRAPE COEURS, 116, 558
MYLORD CARTHAGO, *SOLANA DE CARTIGNY*

L'AUDACIEUSE DE PARIS, 50, 343
DEXTER DU NEUHOF, *GINA (NL)*

L'AUSTRALE DE PEGASE, 94, 465
JAGUAR MAIL, *PHALLONE DES PINS*

L'AUSTRALIE DU FOX, 54, 478
DIAMANT DE SEMILLY, *QANTAS DU FOX*

L'AUTHENTIQUE EDG, 41, 641
CONTHARGOS (DE), *VENETTE DU LOCH*

L'AUTHENTIQUE MOLOUS, 83, 489
GOLD DE BECOURT, *QUEEN DE LA VEGA*

L'AVENIR D'OLYMP, 16, 439
BISQUET BALOU C VD MISPEL (DE), *OLYMPIA DE BEAUJOUR*

L'AVENIR DU LESME, 99, 256
KANNAN (NL), *CHANEL DU LESME*

L'AVENIR DU THOR, 70, 523
FAHRENHEIT DE VAINS, *RIENZA DE HAYBE*

L'AVENIR MAJELO ROCHE, 24, 495
CANDY DE NANTUEL, *QUERIDA DE LA ROCHE*

L'AVENIR UNE PRINCE, 131, 333
PEGASE VAN'T RUYTERS HOF (BE), *FREE DAYS UNE PRINCE*

L'AVENTURA D HOUCHES, 150, 628
ROCCOSSIFRED, *UTOPIE D'ANGIBAUT*

L'AVENTURE, 153, 282
SALVATORE (DE), *DIM DAM DOUM*

L'AVENTURE DE CERAN, 66, 225
EMERALD VAN'T RUYTERS HOF (BE), *BEL-L'AVENTURE KALONE*

L'AVION DU GRILLOT, 74, 472
FETICHE DU PAS, *POPPIE*

L'AYERS ROCK DU FOX, 174, 234
VERDI (NL), *BOMBALA DU FOX*

L'AZIZA D'AUGE, 58, 480
DOLLAR DU ROUET, *QIRA D'AUGE*

L'AZIZA DE GALARZA, 12, 601
BALOU STAR (DE), *UBAYE DE GALARZA*

L'AZIZA DES EDENES, 152, 340
ROYAL FEU, *GAZA DES EDENES*

L'AZIZA DU GRAVIER, 84, 321
GOOD PLEASURE SEMILLY, *FELICITE LA ROCHE*

L'AZIZA JUPILOU, 85, 516
GRANDORADO TN (NL), *REGINA DELPHEN (IE)*

L'AZIZA LIBELLULE, 84, 385
GOOD PLEASURE SEMILLY, *KAVALA D'AUVRAY*

L'AZUR DES AS, 32, 527
CHACCO ROUGE (DE), *ROMANCE DE LA GACHE*

L'BARON D'LA FONTAINE, 62, 185
EL BARONE 111 Z (BE), *ABSINTHE D'ENFER*

L'CHACCO DE LA COUDRE, 32, 209
CHACCO ROUGE (DE), *ATOMICGIRL LA COUDRE*

L'DANCE DE BOHISE, 47, 497
DANCIANO (DE), *QUI VIVE EN VERBONNE*

L'DANCE ECG, 35, 289
CICAVE DU TALUS, *DONA DANCE*

L'DANSE DE SALCY, 16, 404
BISQUET BALOU C VD MISPEL (DE), *MANON DES HAYETTES*

L'DIAMANT DES ANGES, 54, 601
DIAMANT DE SEMILLY, *TZIGANE DE SIJU*

L'EASY DE PEHOU, 84, 660
GOOD PLEASURE SEMILLY, *WEVILLE (NL)*

L'EAU D'AS PACHAVERT, 41, 621
CONTHARGOS (DE), *URBANE TAME*

L'EAU DES SOURCES, 12, 354
BALOU STAR (DE), *HABANITA DES SOURCES*

L'EAU ROSE DE BEL AIR, 180, 219
WINDOWS VH COSTERSVELD (BE), *BALENCIAGA DE BEL AIR*

L'EAU VIVE DE BOHR LR, 42, 569
COOPER VD HEFFINCK (DE), *TABATA DE MARS*

L'EAU VIVE DK, 9, 359
ARMITAGES BOY (DE), *HELVETIA DK*

L'EBETTY DU DOMAINE, 62, 296
EKANO DKS, *E'BETTY DU DOMAINE*

L'EBLESSE CSL, 43, 296
CORNET DU LYS (DE), *EBLESSE VH SCHEEFKASTEEL (BE)*

L'ECLAIR DE BELHEME, 9, 354
ARMITAGES BOY (DE), *HAGUAISE DE BLONDEL*

L'ECLAIR DU RCT, 168, 306
UP TO YOU, *ENJOY DES FORETS*

L'ECLAT DE ROCHE, 136, 638
QOUD'COEUR DE LA LOGE, *VECTRA DU BOCAGE*

L'ECLAT GAUDINIÈRE, 10, 446
ASCOTT DES VAUX, *ORCHIDEE GAUDINIÈRE*

L'EDEN BOY D'HARMONY, 9, 295
ARMITAGES BOY (DE), *EAU SAINTE*

L'EDEN D'EOLE, 61, 572
EDEN DU ROUET, *TALUDIUM Z (BE)*

- L'EDEN DE NEVEZTELL**, 64, 221
ELDORADO VAN DE ZESHOEK (BE),
BARAKA D'AUVILLE
- L'EDEN DU BEUVRON**, 37, 522
COLORE (DE), RIALTA
- L'EFFRONTÉE DU RERE**, 92, 553
HYELLOW BOY LISON, SIBELLE DES
SALINE
- L'ÉGERIE B**, 180, 191
WINDOWS VH COSTERSVELD (BE), ALINA
(DE)
- L'ÉGERIE D'ANGÉLINE**, 125, 556
OGANO SITTE (BE), SISSI DE LA LOISNE
- L'EIFFEL A MARCHENVAL**, 61, 376
EIFFEL DE HUS, IVOIRE DE MARCHENVAL
- L'ELDORADO DU TREFLE**, 116, 489
MYLORD CARTHAGO, QUEEN DE LENZVIL-
LER
- L'ELECTRO PERELLE**, 25, 574
CANTURANO (DE), TANIA DU GODION
- L'ELFE D'OR**, 63, 579
EL DIABLO D'OR, TENDRESSE D'OR
- L'ELFE DE CURAINE**, 131, 300
PEGASE VAN'T RUYTERS HOF (BE), ELE-
GANTE DE CURAINE
- L'ELFE DU VIMAGE**, 134, 389
PRINZ CLINTUS (DE), KYOWA DU BREAU
- L'ÉLITE DE LA MOULINE**, 64, 542
ELDORADO DE HUS (NL), SAMBA DU LAT-
TAY
- L'ELIXIR DE POM'**, 35, 330
CICAVE DU TALUS, FOLLE ENVIE DE POM'
- L'ELIXIR DE TANCARVIL**, 39, 606
CONTE BELLINI (DE), ULLA DES DESERTS
- L'ELIXIR PEGAK**, 55, 463
DIARADO (DE), PERLE DU VIEUX BOURG
- L'ELU DE FERVAC**, 112, 436
MALOUBET DE PLEVILLE, OKAINA DU
FAUX MIROIR
- L'ELUE COEUR VOLANT**, 43, 481
CORNET DU LYS (DE), QRAQUANTE DE PLE-
VILLE
- L'ELUE DU ROZEL**, 7
APACHE D'ADRIERS
- L'ELUE DU VENDEL**, 64, 349
ELDORADO VAN DE ZESHOEK (BE),
GRANDE DAME DU VENDEL
- L'EMBELLE DE PEGASE**, 48, 425
DARKHORSE BRIMBELLES, NIVEAL DE
PEGASE
- L'EMBUSCADE D'AVANTI**, 71, 322
FALCO DE TATIHO, FIDELLE DU ROUET
- L'EMERAUDE DE LUBBLEM**, 66, 601
EMERALD VAN'T RUYTERS HOF (BE),
UBBLE
- L'EMPEREUR**, 129, 212
ORIENT EXPRESS, AYADE DE SEPTON (BE)
- L'EMPIRE DE THUNES**, 131, 436
PEGASE VAN'T RUYTERS HOF (BE),
OKLAIRE D'HONVAULT
- L'ENCHANTEUR D'ELPHEN**, 159, 276
THUNDER GESMERAY, DECIBELLE DES
ETOILES
- L'ENVI DU VIADUC**, 131, 520
PEGASE VAN'T RUYTERS HOF (BE), RETIEN-
LANUIT DARGENCE
- L'ENVIE D'AIMER**, 6, 367
AMANT DU CHATEAU, HONESTY
- L'ENVIE D'AUZAY**, 85, 633
GRANDORADO TN (NL), VALKYA D'AUZAY
- L'ENVIE DE GENTIL**, 116, 294
MYLORD CARTHAGO, DYNAMITE DU LAN-
DEY
- L'ENVIE DU GONGE**, 116, 191
MYLORD CARTHAGO, ALIDEE DU GONGE
- L'ENVOLEE DU VENDEL**, 116, 383
MYLORD CARTHAGO, KAMELIA DES BRU-
MES
- L'ÉON D'ARCADE**, 180, 433
WINDOWS VH COSTERSVELD (BE), OCEANE
DE COQUERIE
- L'ÉQUILE BOIS MARGOT**, 39, 276
CONTE BELLINI (DE), DECLARATION BOI-
MARGOT
- L'ÉQUIVOX D'ANGE**, 57, 311
DOLLAR DELA PIERRE, ÉTOILE D'ANGE
- L'ESPERANZA BO REGARD**, 60, 593
DRUGSTER DES FORETS, TOSCANE D'HA
- L'ESPIEGLE**, 153, 238
SALVATORE (DE), BUDGET (BE)
- L'ESPIEGLE COURCELLE**, 58, 429
DOLLAR DU ROUET, NUANCE COURCELLE
- L'ESPION BATILLY**, 39, 266
CONTE BELLINI (DE), CORLEONA BATILLY
Z
- L'ESPOIR**, 157, 417
STARTER DE LAGACHE, NANOU D'ESPOIR
- L'ESPOIR ARDENT**, 110, 437
LUIDAM (NL), OLGA ARDENTE
- L'ESPOIR D'AIREL**, 56, 256
DIEGO TAME, CHAPKA D'AIREL
- L'ESPOIR DE DOUZON**, 113, 353
MESSIRE ARDENT, GWENDALA MAY (NL)
- L'ESPOIR DE FLUSEL**, 18, 578
BRANTZAU, TENDANCE IXE
- L'ESPOIR DE MITZRAEL**, 45, 265
CYANN D'IVRAIE, COMPTINE D'AUTOMNE
- L'ESPOIR DE VESQUERIE**, 116, 312
MYLORD CARTHAGO, EULALIE DE VES-
QUERIE
- L'ESPOIR DE VIEVE**, 135, 261
QLASSIC BOIS MARGOT, CINNAMARA (DE)
- L'ESPOIR DES ESSARDS**, 117, 556
NAHDINSO D'AIX, SISI SILVANAIS
- L'ESPOIR DES MENEAX**, 126, 458
OGRION DES CHAMPS, PATOU CHAMPEIX
- L'ESPOIR DU BARSAC**, 75, 341
FIGHTER SEMILLY, GAZELLE DU BARSAC
- L'ESPOIR DU CLOCHER**, 29, 416
CASALL (DE), NANNINI GAMBA (DE)
- L'ESPOIR DU PAYROL**, 154, 233
SAN MUSCADET (DE), BOBERELLA CHATE-
LIER
- L'ESPOIR LOUSTAOUNAOU**, 119, 209
NEGUS DE TALMA, ATOMIC MAUREA
- L'ESPOIR PETITECURIE**, 172, 388
VAILLANT DE GRISY, KOOKIE DE BAUSSY
- L'ESPOIR DE LA STERE**, 40, 501
CONTENDRO (DE), QUININE DE BAN
- L'ESPRIT D HOUCHES**, 150, 220
ROCCOSSIFRED, BAMBOU DE HUS
- L'ESPRIT D'ORIENT**, 37, 582
COLORE (DE), THAILANDE D'ARTEMIS
- L'ESPRIT DE LA CALINE**, 24, 206
CANDY DE NANTUEL, ARTEMIS DU BATUT
- L'ESPRIT DU MAS**, 43, 223
CORIOLIS DES ISLES, BEAUTY DU FIEF
- L'ESPRIT MARIN**, 133, 428
POPSTAR LOZONNAIS, NUAGE DU REVERDY
- L'ESTRELLA DU BARSAC**, 75, 345
FIGHTER SEMILLY, GIRLY ONE
- L'ESTRELLA JUPILOU**, 64, 590
ELDORADO VAN DE ZESHOEK (BE), TOPAZE
DU GRAND BOIS
- L'ÉTERNEL D'YCI**, 39, 328
CONTE BELLINI (DE), FLIRT D'YCI
- L'ETNA DE BEAU SOLEIL**, 75, 598
FIGHTER SEMILLY, TULEA DE L'AMONT
- L'ÉTOILE BOIS MARGOT**, 39, 275
CONTE BELLINI (DE), DAYANA DE RIVER-
LAND
- L'ÉTOILE DE LA TOUR**, 41, 602
CONTHARGOS (DE), UDIAM DE LA CHENEE
- L'ÉTOILE DE MANCY**, 128, 459
ORAME (NL), PEARL D'AMONT
- L'ÉTOILE DE RIVERLAND**, 116, 311
MYLORD CARTHAGO, ÉTOILE DE RIVER-
LAND
- L'ÉTOILE DES FORETS**, 72, 196
FALKO DE HUS, AMBIANCE DES FORETS
- L'ÉTOILE DU BOULAT**, 36, 240
COCKTAIL DE TALMA, BYALINE DU BOU-
LAT
- L'ÉTOILE DU LIROT**, 87, 329
HAPPY DAY D'ISCLA, FLORIDE DE L'AB-
BAYE
- L'ÉTOILE FLO**, 37, 239
COMME IL FAUT (DE), BUGATTI DU PLESSIS
- L'EVEREST D'INET**, 120, 580
NERVOSO, TEQUILA DE L'ELNON
- L'EVEREST DE LANCELOT**, 73, 568
FAUT IL DES 7 VALLONS (BE), SYBELLE DE
LAUZIT
- L'EVIDENCE**, 171, 373
VAGABOND DE LA POMME (BE), IN GLORIA
DE RIMA
- L'EXALIBUR DE REVE**, 90, 646
HOKKAIDO DE MENJO, VERY NICE DE LA
CAMBE
- L'EXCEPTION FRANCAISE**, 177, 349
VITO VDL (NL), GRAINE DU SABLIER
- L'EXQUISE AEL MAN'**, 158, 237
TANGELO VAN DE ZUUTHOEVE (BE), BRIN-
DILLE DE LAUNAY
- L'EXQUISE DES SABLONS**, 70, 497
EXQUIS DE VIZY, QUIBELLE DE CLUIS
- L'EXRESS DU ROUET**, 129, 561
ORIENT EXPRESS, SOUCHE DU ROUET
- L'EXTASE D'EGLEFIN**, 158, 245
TAQUIN DE L'EXTASE, CALYPSO D'EGLEFIN
- L'EXTASE D'ORCHIDEA**, 44, 457
CORNET'S STERN (DE), PAQUA Z (BE)
- L'EXTASE DE LA VOIRE**, 35, 419
CICERO Z (BE), NECKLACE PEARL
- L'EXTASE DE RIVERLAND**, 31, 266
CATOKI (DE), CORNELLA DE RIVERLAND
- L'EXTASE PYROUETTE**, 24, 314
CANDY DE NANTUEL, EXTASY DU TAD-
JOURA
- L'EXTREME D'AUBIGNY**, 62, 349
EL BARONE 111 Z (BE), GRANDAME D'AU-
BIGNY
- L'FLY DE MANCY**, 41, 597
CONTENDRO DE CUVRY (DE), TROFLY DE
MANCY
- L'GOLDEN BOY D'OL**, 135, 660
QLASSIC BOIS MARGOT, WINTER D'ELPHEN
(DE)
- L'HAMOUR DE QUERCAULT**, 120, 396
NIAGARA D'ELLE, LITOTE DU PLESSIS
- L'HAPIROUETTE**, 116, 300
MYLORD CARTHAGO, ELEGANCE DE LAN-
LORE
- L'HARMONIE D'ORPHEE**, 67, 319
ERNEST, FAVORITE D'ORPHEE Z
- L'HARRY POTTER**, 99, 657
KANNAN (NL), VOLTALI DES SENS

- L'HEMISPHERE SUD DK**, 116, 642
MYLORD CARTHAGO, *VENT DU SUD KER-
GLENN*
- L'HERITIER DK**, 116, 280
MYLORD CARTHAGO, *DI LADY D'ICK*
- L'HERITIERE JAL**, 173, 406
VDL SHERATON (DE), *MEADOW DE
L'OTHAIN*
- L'HISTOIRE D'ACOTET**, 131, 270
PANAMA TAME, *DALAKINA*
- L'HISTOIRE D'OR**, 63, 363
EL DIABLO D'OR, *HIMALAYA D'OR*
- L'HISTOIRE DU CORDEL**, 28, 193
CARINJO (DE), *ALMA D'ELLE*
- L'HISTOIRE DU GALOPIN**, 68, 587
ESOPE, *TIP TOP DAM*
- L'HISTOIRE GALANTE**, 67, 215
ERMITAGE'S BOY, *BACCARAT GALANTE*
- L'HOMME D'AMAZONE EG**, 141, 196
QUEL HOMME DE HUS (DE), *AMAZONE DU
MOTET*
- L'HOMME D'OR**, 141, 280
QUEL HOMME DE HUS (DE), *DIABLESSE
D'OR*
- L'HOMME DE RIVERLAND**, 141, 338
QUEL HOMME DE HUS (DE), *GALAXIE DE
RIVERLAND*
- L'HOMME DE VAYRIE**, 134, 363
PUTCH DES ISLES, *HINEDITE DE VAYRIE*
- L'HOMME DU PARK**, 138, 524
QUAPRICE BOIMARGOT QUINCY (DE), *RITA
DU PARK*
- L'IDAHO DE L'AS**, 135, 626
QLASSIC BOIS MARGOT, *UTAH DE BLON-
DEL*
- L'IDAHO DE ST JEAN**, 55, 205
DIARADO (DE), *ARIZONA DE ST JEAN*
- L'IDEAL D'EPSILON**, 73, 623
FAST DE DENAT, *URIELE ROSE ARISTO*
- L'IDEAL D'ORCHIDEA**, 141, 540
QUEL HOMME DE HUS (DE), *SALLY (DE)*
- L'IDEAL D'ORPHEE**, 67, 514
ERNEST, *REBELLE DES FORETS*
- L'IDEAL DE PIA**, 6, 591
ANDIAMO SEMILLY, *TORNADE DU MARAIS*
- L'IDEAL DES SALINS**, 148, 520
REBOZO LA SILLA (MX), *REUSSITE DE L'OR-
MEAU*
- L'IDEALE BEAUREGARD**, 30, 202
CASHPAID J ET F (DE), *APPYE DE BRUNEL*
- L'IDEALE DES DUCS**, 40, 612
CONTENDRO (DE), *UNE ETOILE DE DIA-
MANT*
- L'IDOLE DE VANDEINS**, 28, 210
CARTANI (DE), *AUDACE DE BELLEVILLE*
- L'IDYLLE DE BRISAC**, 25, 584
CANTO (DE), *THEOLIA DE MERE*
- L'IDYLLE DE LA MERLEE**, 20, 311
BY CEIRA D'ICK, *ETOILE DE MONTSEC*
- L'IDYLLE DE PLABENN**, 116, 528
MYLORD CARTHAGO, *ROMANCE DU MOYEC*
- L'IFRANE DE RIVERLAND**, 116, 598
MYLORD CARTHAGO, *TSARA DU MAS GAR-
NIER*
- L'ILIADE DU THILIEN**, 82, 434
GINO DU VENDEL, *ODYSSEE DE BOILARY*
- L'IMBATABLE LOVE**, 35, 347
CICAVE DU TALUS, *GOLDIKOVA LOVE*
- L'IMPERATOR GOLD STAR**, 29, 220
CARTIER VD HEFFINCK (DE), *BALLINA
D'ANNAIN*
- L'IMPERATRICE KOKKA**, 137, 657
QUAMIKASE DES FORETS, *VOLGA DE WASI-
GNY*
- L'IMPERATRICE NUMENOR**, 28, 661
CARINJO (DE), *ZAIA DE MASSAT Z*
- L'IMPERIALE BATILLY**, 26, 306
CANTURO (DE), *EOENOLOGIE BATILLY*
- L'INATENDU DE CRAZY**, 6, 527
ANDIAMO SEMILLY, *ROCK'IN'BLUES*
- L'INCA DE TESS**, 165, 230
ULRIK DE VESQUERIE, *BIELLE LA GOU-
TELLE*
- L'INDIEN D'ADRIERS**, 41, 609
CONTHARGOS (DE), *UMEA D'ADRIERS*
- L'INDIEN DES SONGES**, 7, 394
APACHE D'ADRIERS, *LESLEY (DE)*
- L'INEDIT BOIS MENGUE**, 161, 611
TORNESCH (NL), *UNE D'AULIX*
- L'INEDIT DE FREOL**, 24, 539
CANDY DE NANTUEL, *SAIAN DU MARALY*
- L'INFINI CERA DK**, 20, 577
BY CEIRA D'ICK, *TEEKITIEZZIE DE MUZE
(BE)*
- L'INSTANT DU CHALAURE**, 85, 336
GRANDORADO TN (NL), *GAIA D'IVIN*
- L'INSTINCT D'IZKAY**, 94, 591
JAGUAR MAIL, *TORINA DE LAZEROU*
- L'INSTINCT DU SAULCY**, 44, 468
CORNET'S PRINZ (DE), *PIN UP DU SAULCY*
- L'ISABELLE DES FORETS**, 167, 618
UNTOUCHABLE M (NL), *UNTE DES FORETS*
- L'ISLE MARBLESIENNE**, 134, 426
PUTCH DES ISLES, *NOCTURNE DE LA MARE*
- L'ITALIE DES TOUCHES**, 130, 512
PADOCK DU PLESSIS, *RAVENNE DES TOU-
CHES*
- L'IVRAIE MANCIAISE**, 86, 273
GREY SKY D'IVRAIE, *DANASTASIA MAN-
CIAISE*
- L'IVRESSE SEULANDE**, 86, 312
GRIMSKY SEMILLY, *EUREKA DE LA FOSSE*
- L'IXE DE MANCY**, 131, 212
PAR IXE, *AXELLE DU TEMPLE*
- L'MOON D'YCI**, 24, 373
CANDY DE NANTUEL, *IMPOSSIBLE (BE)*
- L'O PRECIEUSE ONE**, 12, 231
BALOU DU ROUET (DE), *BIMBO ONE*
- L'OBETTY DU DOMAINE**, 84, 432
GOOD PLEASURE SEMILLY, *O'BETTY DU
DOMAINE*
- L'ODE A LA VIE JAL**, 24, 476
CANDY DE NANTUEL, *PRUNE DE CHA-
LUSSE*
- L'ODISSEY DE MAZERAY**, 116, 589
MYLORD CARTHAGO, *TON ALTESSE DE
SIJU*
- L'ODYSSEE D'ORIANE**, 60, 475
EASY STAR DE TALMA, *PRINCESSE GALO-
CHERE*
- L'ODYSSEE DE LAUNAY**, 64, 434
ELDORADO DE HUS (NL), *ODYSSEE BELMA-
NIERE*
- L'ODYSSEE L'ILIADE**, 85, 372
GRANDORADO TN (NL), *ILIADE KDW Z (BE)*
- L'OIZELLE DUVERIE**, 41, 272
CONTHARGOS (DE), *DAMOIZELLE DUVERIE*
- L'OKI DOKI DES ARAVIS**, 90, 542
HOKKAIDO DE MENJO, *SAMARA DE LA
FERME*
- L'OLYMPE D'ERMAC**, 85, 347
GRANDORADO TN (NL), *GONDOLA VAN
HET LINDEHOF (BE)*
- L'OLYMPE DU VRAUCOURT**, 120, 600
NIAGARA D'ELLE, *TYDJIE DES PROYES*
- L'OMAHA DES DEUX'M**, 48, 348
DARTAGNAN DE BELIARD, *GOODVIBES DE
LUME*
- L'OMBRE MANCIAISE**, 20, 370
BY CEIRA D'ICK, *HYPOTHESE MANCIAISE*
- L'OPALINE D'AXTHYCAT**, 45, 621
CRISTALLO (DE), *URANIE PLATIERE*
- L'OPERA DE CAVERIE**, 81, 509
GENTLEMAN D'ELLE, *RAISA DE CAVERIE*
- L'OPERA DES SABLONS**, 70, 186
EXQUIS DE VIZY, *ACCAPELLA DES MAJU-
ROS*
- L'OPIUM DU HILLE**, 128, 201
OPIUM DE SALBRIS, *ANY TIME KDW Z (BE)*
- L'OPUS DEI CAPITELLES**, 16, 308
BEST OF OPUS DEI Z (BE), *ESPERANCE
CAPITELLES*
- L'OR BLANC DE SAGAZAN**, 40, 293
CONTENDRO (DE), *DUMBLE D'OR DE
CONDE*
- L'OR D'AMBRE DE JAM**, 26, 427
CANTURO (DE), *NOTEDAMBRE DE HERO*
- L'OR D'ESTELLOU**, 63, 325
EL DIARADO D'EUSKADI, *FIRST D'ESTEL-
LOU*
- L'OR DE BOUZIGUES**, 172, 375
VANCOUVER DE LANLORE, *IRUNA DE BOU-
ZIGUES*
- L'OR DE CHASSIGNOL**, 127, 443
OMAN D'OR, *OPALE DE CHASSIGNOL*
- L'OR DE FONTAINE**, 41, 380
CONTENDRO DE CUVRY (DE), *JOUVENCE
DE FONTAINE*
- L'OR DE FONTENAY**, 62, 378
EL BARONE 111 Z (BE), *JASMINE DU
COTENTIN*
- L'OR DE L'HORIZON**, 24, 345
CANDY DE NANTUEL, *GITANE D'OR*
- L'OR DE LA LOVE**, 167, 369
UNTOUCHABLE M (NL), *HUNALOU DE LA
LOVE*
- L'OR DE TIME**, 57, 652
DOLLAR DELA PIERRE, *VIRGUL DE JOLY-
MOME*
- L'OR DU GRAND PRE**, 9, 269
ARMITAGES BOY (DE), *CYPRUS HILL DH Z
(BE)*
- L'OR DU SALBEY**, 135, 509
QLASSIC BOIS MARGOT, *RAJNA DU SALBEY*
- L'OR ELLA**, 57, 246
DOLLAR DELA PIERRE, *CANDELLA (DE)*
- L'OR JAUNE**, 24, 306
CANDY DE NANTUEL, *ENVIE DE TOI*
- L'OR JAUNE DES FEES**, 24, 261
CANDY DE NANTUEL, *CIRCE DES ORCETS*
- L'OR NOIR DE SAVIGNY**, 24, 263
CANDY DE NANTUEL, *COCO CHANEL SAVI-
GNY*
- L'OR OLYMPIQUE DK**, 116, 439
MYLORD CARTHAGO, *OLYMPIA VANDE
PADENBORRE (BE)*
- L'OREE DU LYS**, 72, 373
FALKO DE HUS, *INESS DU LYS*
- L'ORENOQUE D'EL**, 40, 248
CONTENDRO (DE), *CARACAS D'EL*
- L'ORFEO TOSCAN**, 15, 594
BELFORT (DE), *TOSCANINA*
- L'ORFEVRE DU LAVOIR**, 158, 248
TANGELO VAN DE ZUUTHOEVE (BE), *CARAD'STAR
DU LAVOIR*
- L'ORIENTALIST BATILLY**, 39, 553
CONTE BELLINI (DE), *SI MARGOT BATILLY*

- L'ORIFLAMME DE RYES**, 37, 436
COMME IL FAUT (DE), *OKLAHOMA DE RIVERLAND*
- L'ORIGINE DES PARTS**, 74, 374
FIGARO DES PARTS, *INTUITION DES PARTS*
- L'ORIGINE DK**, 85, 577
GRANDORADO TN (NL), *TEEKITIEZZIE DE MUZE (BE)*
- L'ORIGINE DU HAM**, 135, 302
QLASSIC BOIS MARGOT, *ELINE (NL)*
- L'OUISTITI DU DOMBIEF**, 80
FUSAIN DU DEFEY
- L'OURS DE FETAN**, 102, 661
LAMM DE FETAN, *WONAMI VAN DEN AARD (BE)*
- L'OVNI**, 35, 509
CICAVE DU TALUS, *RALISCA*
- L'OVNI DES VK**, 141, 543
QUEL HOMME DE HUS (DE), *SANLADY (DE)*
- L'PRIMO DEVUBEL**, 24, 281
CANDY DE NANTUEL, *DIANA DE LA HAZETTE (BE)*
- L'PRIMO TROTEVAL**, 24, 627
CANDY DE NANTUEL, *UTOPIA DE TROTEVAL*
- L'ROCK DE LA HARDT**, 151, 550
ROCK'N ROLL SEMILLY, *SEXYGIRL DE LA HARDT*
- L'STAR DES CIBAUTES**, 133, 362
POSTAR LOZONAI, *HETNA DES CIBAUTES*
- L'UBY DES VENTS**, 178, 241
VLEUT (NL), *CADENCE DU LANDEL*
- L'UCCELLO DES ROSIERS**, 149, 493
RIALTO DES ROSIERS, *QUELLY DE FONTE-NAILLE*
- L'ULTIME DE MOELAN**, 82, 630
GINSENG BOISDEVILLE, *UZELLE DE KERGANE*
- L'ULTIME DE NUIT**, 118, 401
NARCOS II, *MA DOUCE REINE*
- L'ULTIME DE SOULAC**, 48, 610
DARLON VAN DIJKERSHOF (BE), *UNANIME DE SOULAC*
- L'ULTIME MERVEILLE MD**, 131, 560
PEGASE VAN'T RUYTERS HOF (BE), *SORAYA DE L'ARDISIÈRE*
- L'ULTRA D'ACCORD**, 169, 530
URANO DE COUR AU BOIS (BE), *ROSE DE CHERVES*
- L'UMPALA SUN**, 161, 609
TORNESCH (NL), *UMPALA BROIN*
- L'UNA D'AGHAN**, 61, 563
EDEN DU ROUET, *STATE OF MIND UCS (GB)*
- L'UNE DE BROUT**, 102, 450
KORRIGAN D'OLEN, *OSTARA DE BROUT*
- L'UNE DE MIEL**, 34, 487
CHER EPOUX, *QUATRINA DU MONT*
- L'UNE DU ROCHER**, 139, 342
QUATERBOLD DU PAYROL (DE), *GERSILIA'S GEWELDIG (NL)*
- L'UNE PRINCE**, 158, 240
TANGELO VAN DE ZUUTHOEVE (BE), *CACHAREL UNE PRINCE*
- L'UNIQUE DE RIVERLAND**, 20, 616
BY CEIRA D'ICK, *UNIQUE DE RIVERLAND*
- L'UNIQUE DES ISLES**, 69, 616
ET ALORS DE GRANLIEU, *UNIE DES PINS*
- L'UNIQUE HN DU LAVOIR**, 91, 244
HORS NORME DU LAVOIR, *CALITEE DU LAVOIR*
- L'UNIQUE L'ORCHERAIE**, 155, 256
SO UNIQUE (DE), *CHANOUK DU PERCHE*
- L'UNIVERS DE CAVERIE**, 81, 204
GENTLEMAN D'ELLE, *ARIANE DE CAVERIE*
- L'UNIVERS DE SAGRE**, 173, 553
VAUBAN DE STE HERMELLE (BE), *SIDNEY DE SAGRE*
- L'UTOPIE D'ORPHEE**, 67, 320
ERNEST, *FEELING D'ORPHEE Z*
- L'ZO DU PUY**, 148, 658
REBOZO LA SILLA (MX), *VOYEL DU PUY*
- LA BAMBÀ DE BARBEREAU**, 77, 271
FOLAMOUR DU BOIS, *DALIDA DE HUS*
- LA BARONE COLICHERIE**, 62, 224
EL BARONE 111 Z (BE), *BELETTE COLICHERIE*
- LA BARONE DE LA HARDT**, 62, 404
EL BARONE 111 Z (BE), *MANOUK DE LA HARDT*
- LA BARONNE DORCHIVAL**, 62, 534
EL BARONE 111 Z (BE), *ROXANNE DE LA VIOLE*
- LA BAS SG**, 23, 389
CANDY DE NANTUEL, *LA COMETE SUN-HEUP Z*
- LA BAULE DBC**, 115, 329
MYLORD CARTHAGO, *FLY FOR YOU*
- LA BAULE UNE PRINCE**, 41, 314
CONTHARGOS (DE), *EXCEPTION UNE PRINCE*
- LA BELHARRA DE PEGASE**, 159, 279
THAIS DE PEGASE, *DESERT ROSE*
- LA BELHEME DE BELMONT**, 64, 566
ELDORADO VAN DE ZESHOEK (BE), *SURPRISE DE BLONDEL*
- LA BELLE CERA DK**, 19, 314
BY CEIRA D'ICK, *EXTRA BELLE D'ICK*
- LA BELLE D'EGULIM**, 29, 197
CARTIER VD HEFFINCK (DE), *AMETHISTE DU MOURAU*
- LA BELLE D'AUBIGNY**, 90, 287
HONDURAS LA SILLA, *DJOBA DE LA ROQUE*
- LA BELLE DE BEAUFOUR**, 43, 305
CORNET DU LYS (DE), *EMERAUDE DE BEAUFOUR*
- LA BELLE DE BERCE**, 19, 394
BY CEIRA D'ICK, *LEGENDE DE BERCE*
- LA BELLE DE CASSIS**, 45, 656
CYANN D'IVRAIE, *VOLGA DE LA VITALIS*
- LA BELLE DE LAUME**, 81, 370
GIN TONIC DE LAUME, *IDA DE LAUME*
- LA BELLE DE RIVERLAND**, 29, 335
CASALL (DE), *FUNNY GIRL RIVERLAND*
- LA BELLE DE ST MARTIN**, 86, 470
GRIMSKY SEMILLY, *PLATINE DE ST MARTIN*
- LA BELLE DU MONT**, 40, 632
CONTENDRO (DE), *VALENTINE DU MONT*
- LA BELLE DU POMMERAY**, 163, 515
TYPE TOP DU MONTEIL, *REGENTE DU POMMERAY*
- LA BELLE FOLIE**, 131, 506
PEGASE VAN'T RUYTERS HOF (BE), *QU'UNE FOLIE*
- LA BELLE MOME**, 173, 336
VDL SHERATON (DE), *GABY MY BABY*
- LA BERTOUNE QUOROUICK**, 109, 237
LIVAROT, *BRINDILLE DE QUOROUIC*
- LA BIMBO DE MIRAMBEL**, 181, 426
WODAN (BE), *NORA D'OR*
- LA BLACK JACK**, 16, 613
BLACK JACK IXE, *UNE JOLIE DEMOISELLE*
- LA BLUEBEL DE BELHEME**, 61, 655
EDEN DU ROUET, *VIXEN DE BELHEME*
- LA BOHEME DOREMY**, 78, 393
FRANKLIN (NL), *LEANTINAH (DE)*
- LA BOMBE DU MADRAS**, 19, 567
BUSH VD HEFFINCK (BE), *SWAELI DES BRUYERES*
- LA BONITA AS**, 178, 415
VIVALDI DU SEIGNEUR (BE), *NAIADE DE HANAU*
- LA BONTE**, 17, 265
BON COEUR (DE), *CONTESSA (DE)*
- LA BRISE D'HELBY**, 40, 571
CONTENDRO (DE), *TAIGA D'HELBY*
- LA CALLAS DROMELLE**, 62, 627
EKANO DKS, *UTINAM DROMELLE*
- LA CAP FLEUR DES STAR**, 26, 329
CAP KENNEDY (DE), *FLOWER (BE)*
- LA CEIRA DE RIVERLAND**, 19, 218
BY CEIRA D'ICK, *BALADINE DE RIVERLAND*
- LA CHARBONIERE**, 6, 434
ANDIAMO SEMILLY, *ODE DE LA CHARBONIERE*
- LA CHIC HISTOIRE**, 87, 386
HAPPY DAY D'ISCLA, *KELLE HISTOIRE*
- LA CHICA DU GERY**, 139, 310
QUARTZ ROUGE, *ESTOY DU GERY*
- LA CHIQUITA BC**, 19, 462
BY CEIRA D'ICK, *PERLE DE FRANCE*
- LA CLASSE MONDESIR**, 43, 485
CORNET'S BALOU (DE), *QUANTA VD BISS-CHOP (BE)*
- LA CLASSE RB**, 62, 418
EL BARONE 111 Z (BE), *NATASHA*
- LA COULEUR ST NICOLAS**, 44, 334
COULEUR LATOUR, *FULANA VS (NL)*
- LA CRACK D'AIGUILLY**, 44, 359
CRACK D'AIGUILLY Z, *HELLA D'AIGUILLY*
- LA CRAPULE DE TOI**, 105, 539
LAUTERBACH (DE), *SAIDA DE NANTUEL*
- LA DAME DES PARTS**, 131, 630
PEGASE VAN'T RUYTERS HOF (BE), *UZARA D'AMOUR*
- LA DAME DU FAUBOURG**, 68, 223
ESPOIR DU FAUBOURG, *BEE DU FAUBOURG*
- LA DAME DU LAC**, 38, 478
CON AIR (DE), *QALINE DE VIZY*
- LA DIVA D'LNK**, 179, 283
WHAT A QUICKSTAR R (NL), *DIORELLA*
- LA DIVA DE CHOC**, 41, 630
CONTHARGOS (DE), *UXHORIA*
- LA DIVA DE KREISKER**, 62, 577
EL BARONE 111 Z (BE), *TEAM DE KREISKER*
- LA DIVA DE MILAN**, 8, 608
ARMITAGES BOY (DE), *ULTRA D'HERBAGE*
- LA DIVA DE SAND**, 72, 486
FALKO DE HUS, *QUARLA DE MARS*
- LA DIVA DELACONTERIE**, 23, 586
CANDY DE NANTUEL, *TIMIEDELACONTERIE*
- LA DIVA DES BULLES**, 6, 543
ANDIAMO SEMILLY, *SAMBA DU SOL*
- LA DIVA DES FLAGUES**, 45, 329
CYANN D'IVRAIE, *FLOWER DES FLAGUES*
- LA DIVA DU SALLERON**, 35, 384
CICAVE DU TALUS, *KARAMBA VAN PAEMEL (BE)*
- LA DIVA VILLA ROSE**, 169, 242
UPSILON, *CALAKHANI VILLA ROSE*
- LA DOLCE VITA DE HUS**, 59, 396
DON JUAN DE HUS (NL), *LINDA (DE)*
- LA DOLCE VITA DES HAM**, 80, 399
FURSTENBALL (DE), *LULLABY DES HAM*

LA DONNA D'UDINE, 131, 289

PEGASE VAN'T RUYTERS'HOF (BE), DONATELLA DE NIKE'S HOF (BE)

LA EOWYNDALE, 82, 390

GLAMOURDALE (NL), LA NINFELINA

LA ESPERA DU SAUVAGE, 23, 431

CANABIS D'ALBAIN, OANA GRAND CHAMP

LA FAVORITE MARCILLAN, 147, 462

QUITE EASY (DE), PERLE D'ANDREDART

LA FAYETTE BLD, 32, 515

CHACON BLUE (DE), REDJAH MOUCHE

LA FAYETTE BOLERO, 171, 215

VAGABOND DE LA POMME (BE), BACKSTAGE DU LANDEL

LA FE LS D'AUBIGNY, 148, 544

REBOZO LA SILLA (MX), SANTA FE LS (MX)

LA FILLE DES PARTS, 74, 502

FIGARO DES PARTS, QUINOA DES PARTS Z

LA FINETTA BOIS MARGOT Z, 587

TINOTA BOIS MARGOT

LA FIRST DE BEAUFOUR, 53, 216

DIAMANT DE SEMILLY, BAHAMA DU REVERDY

LA FLEUR DES LUTHIERS, 88, 232

HARDROCK Z, BLONDIE DES LUTHIERS

LA FOLIE DE TUS, 23, 356

CANDY DE NANTUEL, HAPPY SUNSHINE

LA FRAGANCE DES DESIG, 41, 476

CONTHARGOS (DE), PRUNE DE CHALUSSE

LA FREE VOL PACHAVENT, 41, 307

CONTHARGOS (DE), ERMINE DE RANCE

LA FREE VOLE, 35, 553

CICAVE DU TALUS, SIENNELA BOIS MARGOT

LA GALANTE, 67, 263

ERMITAGE'S BOY, COCO GALANTE

LA GRANDE DE SEMILLY, 168, 323

UP TO YOU, FIESTA DE CERISY

LA GUEPE DE FAVRAY, 75, 206

FILOU DE HUS, ARROW DE BANUEL

LA HOLA D'AMOUR, 26, 335

CAP KENNEDY (DE), GABBANA DE MASCA

LA IKA D'OLBICHE, 19, 311

BY CEIRA D'ICK, ETOILE D'OLBICHE

LA JAVA PALM, 63, 286

EL DIARADO D'EUSKADI, DJAZZ DAURLIE

LA JOIE DE ROUMARD, 6, 383

ANDAIN DU THALIE, KAELIA DE ROUMARD

LA LA LAND DE KARIA, 40, 404

CONTENDRO (DE), MALIKIA

LA LA LAND DU LYS, 41, 607

CONTHARGOS (DE), ULTIMA DU SEIGNEUR (BE)

LA LA LAND THOM, 111, 510

MALITO DE REVE (BE), RANIA DE MONTPLAISIR

LA LAGUNE BATILLY, 135, 442

CLASSIC BOIS MARGOT, ONLY YOU DE BATILLY

LA LAMBADA, 49, 247

DEUXCATSIX D'EGLEFIN, CANTURA

LA LAUREATE B, 177, 541

VITO VDL (NL), SALVIA DE PLENEY

LA LECHE, 102, 242

LAMM DE FETAN, CALECHE

LA LEX D PAGES, 66, 574

EMERALD VAN'T RUYTERS'HOF (BE), TANIA DE RATILLY

LA LIBELLULE, 131, 336

PEGASE VAN'T RUYTERS'HOF (BE), GACHETTE LIBELLULE

LA LISA D'ERMONT, 115, 396

MYLORD CARTHAGO, LISA CYONNE

LA LUNA DU LIROT, 49, 351

DEUXCATSIX D'EGLEFIN, GUARANA DU LIROT

LA LUNA DU THOT, 76

FLIPPER D'ELLE

LA MADONE DORCHIVAL, 28, 294

CARTANI (DE), DZARA DORCHIVAL

LA MAGIE DE BERCLAU, 135, 402

CLASSIC BOIS MARGOT, MAGIE D'HONVAULT

LA MISS DE MERCEY, 73, 568

FESTIVAL DU BANNEY, SYMPHONIE DU TOUNEY

LA MISS DE MORAN, 79, 624

FRINGANT D'ANGE, URSULA DE LA ROQUE

LA MISS DES FONTAINES, 43, 287

CORNET DU LYS (DE), DOCILE DE LA CHATRE

LA MISS LAMANDE, 62, 325

EKANO DKS, FIRST CLASS KERVEC

LA MISS MONDAINE, 126, 388

OGRION DES CHAMPS, KOQUINE MONDAINE

LA MISS VERDUIZANT, 125, 449

OGANO SITTE (BE), ORNELLA DE LOUAN

LA MOME D'AZUR, 168, 609

UP TO YOU, UME DE LACRAPONNE

LA MOME DE COQUERIE, 167, 277

UNTOUCHABLE M (NL), DEESSE DE COQUERIE

LA MOME DE LOIRE, 133, 235

PRESIDENT (NL), BOREALE DU PONT

LA MOME DORCHIVAL, 43, 369

CORNET'S BALOU (DE), HYPNOTIC DORCHIVAL

LA MOME LIBELLULE, 131, 366

PEGASE VAN'T RUYTERS'HOF (BE), HO'COCO LIBELLULE

LA MOME'S DREAM, 167, 188

UNTOUCHABLE (NL), AGRIPPINE DE VAINS

LA MONTAGNE DU GONGE, 152

ROYAL FEU

LA MYSS DU FRESNE, 40, 613

CONTENDRO (DE), UNE MYSS DU BARQUET

LA NUIT D'AUBIGNY, 58, 239

DOLLAR DU ROUET, BY NIGHT DE LA ROQUE

LA NUIT DU FAUBOURG, 68, 361

ESPOIR DU FAUBOURG, HERMIONE DU FAUBOURG

LA PALICE GO, 81, 475

GIN TONIC DE LAUME, PRINCESSE FLIGHT

LA PASSION, 154, 458

SATISFACTION FRH (DE), PASSION DE VAINS

LA PEPETTE DE VOUILLY, 23, 613

CANDY DE NANTUEL, UNE PEPETE DE VOUILLY

LA PERLA DE L'OCEAN, 83, 502

GOLDENEYE GEM, QUINOA DE LA TUILLERIE

LA PERLA DU BARQUET, 43, 590

CORNET DU LYS (DE), TOPAZE DU BARQUET

LA PERLA NAZARICE, 157, 389

SUNSHINE DU PHARE, LA LANDE

LA PERLE D'AIGUILLY, 53, 462

DIAMANT DE SEMILLY, PERLE DE FELINES

LA PERLE DU GOLFE, 62, 352

EL BARONE 111 Z (BE), GUCCI DU GOLFE

LA PERNELLE KALLA, 14, 383

BANDRO BOY DE BETHUNE, KALLA (LV)

LA PERNELLE MF, 53, 504

DIAMANT DE SEMILLY, QUISS BLUE

LA PLUME DU MAFRAN, 60, 475

EASY STAR DE TALMA, PRIMADONA DU MAFRAN

LA PRINCESSE A POIS, 85, 604

GRANDORADO TN (NL), ULADINE DES NAVES

LA QUEEN, 90, 254

HOKKAIDO DE MENJO, CHABLIS BV Z (BE)

LA QUICA DE LUPPY, 16, 455

BISQUET BALOU C VD MISPEL (DE), PALOMBRE DE SEMILLY

LA REINE DU CHATEAU, 85, 505

GRANDORADO TN (NL), QUOKINE DU CHATEAU

LA RENARDE RUMEL, 85, 518

GRANDORADO TN (NL), RENARDE RUMEL

LA REOLE DE CHAMBLEY, 25, 519

CANTURANO (DE), REOLE DU CHENE

LA REVANCHE D'UNE B, 124, 330

NOTRESTAR DELA NUTRIA (MX), FONCE PAR LA B

LA ROCHE GRAVIER, 25, 401

CANTURANO (DE), MABEL DE LA ROCHE

LA ROMANEE DELUCA, 135, 301

CLASSIC BOIS MARGOT, ELFIRA DE PERHET

LA ROMANEE NEO, 171, 309

VAGABOND DE LA POMME (BE), ESTEPHE NEO

LA ROMANTIQUE DE TOI, 105, 529

LAUTERBACH (DE), ROMANTIKA DES ELYS

LA ROSE DES TOUCHES, 21, 529

CAESAR VAN DE HELLE (DE), ROSA DES TOUCHES

LA ROSE MARBLESIEENNE, 6, 324

ANDAIN DU THALIE, FINE FLEUR

LA SAGA DE TUS, 61, 539

EDEN DU ROUET, SAIDINE DE TUS

LA SERENA DU CATELET, 39, 264

CONTE BELLINI (DE), COLOMBIE DU CATELET

LA SI DO JAL, 12, 569

BALOU DU ROUET (DE), SYMPHONIE D'EUSKADI

LA SI JOLIE VILLERS, 36, 553

COLLECTOR SOLIA, SI JOLIE VILLERS

LA SOLENZARA LANLORE, 27, 264

CARAMBOLE, COME ON GIRL (DE)

LA SQUADRA GEM, 138, 547

QUAPRICE BOIMARGOT QUINCY (DE), SCUADRA

LA STAR COSMIC, 6, 480

ANDIAMO SEMILLY, QOMETTE DE MONTSEC

LA STAR DE BNEVILLE, 10, 653

ASCOTT DES VAUX, VISTAR DE B'NEVILLE

LA STAR DE L'AUMONE, 124, 648

NUMBER ONE D'ISO, VICKIE DE L'AUMONE

LA STAR DE MARCHENVAL, 5, 409

ALL STAR 5 (DE), MIDINETTE GREEN

LA STAR DE PIA, 63, 430

EL STAR SEMILLY, NYMPHEA DE BRIOUX

LA STAR DE ST MARTIN, 86, 382

GRIMSKY SEMILLY, JUVENILE DE ST MARTIN

LA STAR DES DERAINES, 49, 596

DELSTAR MAIL, TREVAD AR RUN

LA STAR DES GUY, 85, 231

GRANDORADO TN (NL), BIZANE DU RICHEMONT

LA STORIA MASSUERE, 19, 547

BY CEIRA D'ICK, SCUDERYA

- LA TOUR DU ROUET**, 58, 259
DOLLAR DU ROUET, *CHOSSETTE DE LA ROQUE*
- LA TOYA DE LA NOUE**, 70, 518
EXCALIBUR DELA TOUR VIDAL (BE), *REJANE DU GRASSET*
- LA TRAVIATA DU PHARE**, 130, 634
OTHELLO DU PHARE, *VALKYRIES DE BUCAILLE*
- LA TULIPE BLANCHE**, 138, 393
QUAPRICE FOR EVER, *LAURA DE FLAVIGNY*
- LA UNA DU VIMAGE**, 134, 601
PRINZ CLINTUS (DE), *UBER HIN DE PRIM'*
- LA VIDA DU RY**, 53, 350
DIAMANT DE SEMILLY, *GRENN ZA DES BERGERIES (BE)*
- LA VIE D'ARTISTE**, 124, 397
NOUMA D'AUZAY, *LITTLE RICHARD*
- LA VIE EASY D'AURY**, 147, 479
QUITE EASY (DE), *QATOUCHA M'AUREA*
- LA VIE EN ROSE B**, 177, 640
VITO VDL (NL), *VENDETTA DE SENILHAC*
- LA VIE EN ROSE D'OHL**, 118, 337
NECTAR DES FORETS, *GALACTIC LOVE D'OHL*
- LA VIE EN ROSE GIN**, 23, 330
CANDY DE NANTUEL, *FOLIE DES FORETS*
- LA VIE EST BELLE**, 90, 342
HOKKAIDO DE MENJO, *GERGOVIA*
- LA VIE STE HERMELLE**, 174, 624
VERDI (NL), *URPHEE STE HERMELLE (BE)*
- LA VITA E BELLA DEVAL**, 120, 563
NERVOSO, *STELLA DE VAL*
- LA VOILA DE GAUMI**, 135, 569
QLASSIC BOIS MARGOT, *SYMPHONIE DU LAC*
- LA VOILA DU PONCEAU**, 19, 580
BY CEIRA D'ICK, *TERRI DE MARA*
- LA VOIX DU PHARE**, 8, 441
ARMITAGES BOY (DE), *ONDE HIPPIQUE*
- LA ZIZA DE RICK**, 115, 303
MYLORD CARTHAGO, *ELLA DERICK*
- LA ZIZA DU THEILLET**, 39, 328
CONTE BELLINI (DE), *FLORA DU THEILLET*
- LA'SI'LA DES ISLES**, 134, 350
PUTCH DES ISLES, *GRAZIELLA DES ISLES*
- LAAPI LAZULI**, 62, 507
EL BARONE 111 Z (BE), *RAANI DE SURANVAL*
- LAAS DE CHAMBLEY**, 135, 508
QLASSIC BOIS MARGOT, *RAICHA D'ARGOUGES*
- LAAYOUNE D'UU**, 94, 434
JAGUAR MAIL, *ODYSSEE DE LIS*
- LABAN DES AJONCS**, 86, 368
GREY SKY D'IVRAIE, *HOURLA DES AJONCS*
- LABAT DES FOSSES**, 103, 593
L'AMOUR DU BOIS, *TOSCANE DE ROCHEFORT*
- LABEL D'AUVILLE**, 85, 343
GRANDORADO TN (NL), *GINEVRA DE LA CENSE*
- LABEL D'OR**, 63, 65, 542
EL DIABLO D'OR ou ELF D'OR, *SALYRIA ROUGE*
- LABEL DE BLAGNY**, 92, 65, 522
I'M SPECIAL DE MUZE (BE), *RIBAMBELLE DE BLAGNY*
- LABEL DE FAVI**, 171, 591
VAGABOND DE LA POMME (BE), *TOSCA DE FAVI*
- LABEL DE VESQUERIE**, 35, 364
CICAVE DU TALUS, *HIROISE DE VESQUERIE*
- LABEL DU FEU**, 23, 633
CANDY DE NANTUEL, *VALINE DU FEU*
- LABEL DU PREGRASLON**, 134, 238
PUTCH DES ISLES, *BRUYERE OF LAND*
- LABEL QUALITY MC**, 62, 484
EL BARONE 111 Z (BE), *QUALITY DU GOLFE*
- LABEL ROUGE D'HYDS**, 37, 577
COLORE (DE), *TEBELLE D'AUDES*
- LABEL STAR DU POMIEZ**, 28, 499
CARTANI (DE), *QUICKSWAN DES VALLEES*
- LABEL'VIE**, 58, 613
DOLLAR DU ROUET, *UNE FONTAINE D'O*
- LABELADONA DE L'AUBER**, 99, 226
KANNAN (NL), *BELLONA SAINT CLAIR*
- LABELDEKADIXDUCHARMEU**, 12, 382
BALOUBAR MAIL, *KADIX DE VOLSIN*
- LABELLAMM RG**, 102, 185
LAMM DE FETAN, *ABONDANTE (US)*
- LABELLE**, 131, 493
PANAMA TAME, *QUENA DE SULLY*
- LABELLE BOIS MAROTIN**, 23, 555
CANDY DE NANTUEL, *SIRENE DU CHAUFOUR*
- LABELLE D'AZIF HDM**, 32, 536
CHACON LS (MX), *RUBIS DE LA CHAULE*
- LABELLE DES MORLOTS**, 35, 568
CICAVE DU TALUS, *SYBELLE DES MORLOTS*
- LABELLE DU CLOSMARMAN**, 142, 250
QUERCUS DU MAURY, *CASSANDRA VALENTIEN (NL)*
- LABELLE HISTOIRE**, 8, 473
ARMITAGES BOY (DE), *POUR L'HISTOIRE*
- LABELLE ISTOIRE D'OHL**, 118, 377
NECTAR DES FORETS, *JACARILLA VERTE*
- LABELOBOIS D'AUSSEPAN**, 36, 189
COLESTUS (DE), *AKANA DE LA LOGE*
- LABELSKA DU VASSAL**, 23, 220
CANDY DE NANTUEL, *BALTIKA DU VASSAL*
- LABOHEME DE QUELENNEC**, 120, 233
NERVOSO, *BOHEME DU VILPION*
- LABOMBA DE LA FOLIE**, 19, 234
BY CEIRA D'ICK, *BOMBE DE LA FOLIE*
- LABOMBA DES FLAGUES**, 55, 188
DIAMS BRIMBELLES Z, *AICHA DE COQUE-RIE*
- LABOUS D'ARVOR**, 91, 441
HORNET DES GRANGES, *OMBRE DE TOSCANE*
- LABRADOR DE FRANCAA**, 102, 310
LABRADOR DE BREKKA, *ETNA DE FRANCAA*
- LABRADOR MACALO**, 34, 440
CHER EPOUX, *OMAHA VAUCOULMIN*
- LABSINTHE DES M**, 8, 186
ARMITAGES BOY (DE), *ABSINTHE DE MARS*
- LABSOLUE DE L'O**, 131, 287
PEGASE VANT RUYTERS HOF (BE), *DOHA DE L'O*
- LABSOLUE DE RIVERLAND**, 105, 346
L'ARC DE TRIOMPHE (DE), *GLOIRE DE RIVERLAND*
- LABVIOU DE L'ORGRIS**, 48, 247
DARTAGNAN DE BELIARD, *CANDY QUEEN*
- LACACIA DU MONCEAU**, 164, 470
UBERGRAAF D (BE), *PLANETE DU MONCEAU*
- LACAILLE DE RIVERLAND**, 171, 547
VAGABOND DE LA POMME (BE), *SCUBA DE RIVERLAND*
- LACAJOU**, 167, 382
UNTOUCHABLE (NL), *KACHOUSHA Z*
- LACAMO DE CERISY**, 180, 425
WINDOWS VH COSTERSVELD (BE), *NOBLESSE DE SEMILLY*
- LACANA DEURIE**, 10, 398
ATOME DES ETISSES, *LOTHARIA DE GUISE*
- LACANTHE SERVERIE**, 23, 478
CANDY DE NANTUEL, *QALVARA TY LENNA*
- LACAT'G D'EGLEFIN**, 49, 321
DEUXCATSIX D'EGLEFIN, *FELLA UNE D'EGLEFIN*
- LACERA ROYAL**, 19, 481
BY CEIRA D'ICK, *QUABOTINE ROYAL*
- LACHACON IXE**, 32, 314
CHACON BLUE (DE), *EXCELLIXE*
- LACHICA BONITA HOLHEM**, 6, 495
ANDIAMO SEMILLY, *QUES TU DE LA VANDRIE*
- LACHIPI DU PREGRASLON**, 170, 324
UTDIEZ DES ISLES, *FILANTE DEMONAI*
- LACKMINA MENJOLET**, 78, 317
FORCING DE KREISKER, *FANTURO MENJOLET*
- LACLASSE DU CORTY**, 5, 322
ALDO DU PLESSIS, *FETICHE DU CORTY*
- LACMEROM LANDE**, 99, 604
KANNAN (NL), *UKRAINE GESMERAY*
- LACOLORA DU GERY**, 37, 502
COLORE (DE), *QUINTERA (DE)*
- LACOSTE D'ARGONNE**, 165, 215
ULYSS MORINDA, *BACCARAT D'ARGONNE*
- LACOSTE DE LA CROIX**, 23, 230
CANDY DE NANTUEL, *BIG BANG VD DUVELSHOEVE (BE)*
- LACOSTE DE LA MARGOT**, 39, 237
CONTE BELLINI (DE), *BROOKLYN DU CHATENAY*
- LACOSTE DE MORTAGNE**, 115, 611
MYLORD CARTHAGO, *UNE DAME DE MORTAGNE*
- LACOSTE DU BOIS BLANC**, 39, 319
CONTE BELLINI (DE), *FAUSTINE DE MORGALI*
- LACOSTE DU CORDEL**, 12, 645
BALOU DU ROUET (DE), *VERSACE DE L'OISON*
- LACOSTE DU GIVRE**, 177, 618
VIRTUOSO SEMILLY, *UNNAMED (GB)*
- LACOSTE MINOTAIS**, 16, 250
BISQUET BALOU C VD MISPEL (DE), *CASSIA MINOTAIS*
- LACOURCELLE DES ISLES**, 84, 187
GOUSSTAVV COURCELLE, *ADIA DES ISLES*
- LACQ DE LA CHAPELLE**, 18, 520
BROCARD DELA CHAPELLE, *REUCLASE (BE)*
- LACRIMA CHRISTI**, 34, 539
CHER EPOUX, *SAGRADA FAMILIA*
- LACRIMA DU MESNIL**, 36, 446
CLARIMO (DE), *OREADE DE PREUILLY*
- LACRIMA MASSUERE**, 164, 459
UCELLO MASSUERE, *PAZIENZA*
- LACRIMO DU JOLY**, 36, 338
CLARIMO (DE), *GALAXIE DU JOLY*
- LACRIMO DU MYR**, 37, 514
COLORE (DE), *REBELLE DE LA CHAISE*
- LACRIMOSA EDB**, 81, 295
GASBY JUMP, *EBEL (NL)*
- LACRIMOSO RIVERLAND**, 115, 310
MYLORD CARTHAGO, *ET OUI DE HUS*
- LACY GLAM DE FASCYNE**, 82, 550
GLAMOURDALE (NL), *SHAKIRA DES BLANCS (DE)*

LAD' ZARHO DE MAI, 67, 248
ERNEST, *CARGESE Z (BE)*

LAD' MOIZELLE MONT DOR, 156, 260
STAKKATO (DE), *CIBELLE DE MONTSEC (NL)*

LADAKH DE MILLAN, 82, 306
GINKO DU ROUET, *ENJOLEUSE DE STE HERMELLE (BE)*

LADAME CROISSETTE, 180, 492
WINDOWS VH COSTERSVELD (BE), *QUELLE-DAME D'EN HAUT*

LADAMNOIR DE VINCY, 19, 351
BY CEIRA D'ICK, *GROOPIE DE VINCY*

LADEMOISEL DE LA DAME, 85, 603
GRANDORADO TN (NL), *UGUETTE MANCIAISE*

LADEMOISELLE CAPUCINE, 45, 453
CRUSADOR (DE), *OZALEE DARK*

LADIE BLUE FIDJIS, 30, 581
CASSITANO (DE), *TESS DE LEGENDE*

LADIE LAY DU REIDOR, 161, 408
TOPINAMBOUR (NL), *MELOPHE DU REIDOR*

LADIESMAN DE CHENEE, 8, 425
ARMITAGES BOY (DE), *NIRVANA STAR*

LADILAFE DE DL, 150, 442
ROCK'N ROLL SEMILLY, *ONDINE DE JAF*

LADINO DE LA CENSE, 86, 631
GRIMSKY SEMILLY, *VAHINE D'AVRIL*

LADINO DU THEIL, 19, 428
BY CEIRA D'ICK, *NOUBA DU THEIL*

LADISLAS DE RIBIERAS, 169, 447
URANO DE COUR AU BOIS (BE), *ORIELA DE MADERE*

LADISLAS DU GRAND PRE, 115, 258
MYLORD CARTHAGO, *CHICCA BLUE (DE)*

LADIVA CHASSIGNOLE, 49, 473
DELSTAR MAIL, *POUPEE DES RAYEUX*

LADIVA D ALBA, 179, 194
VOLNAY DU BOISDEVILLE, *ALOMA DE GRANDCAMP*

LADIVA D'OR LIN, 81, 455
GENTLEMAN D'ELLE, *PAMPA DE CARTIGNY*

LADIVA DE BEAUFOUR, 53, 385
DIAMANT DE SEMILLY, *KASPARA (SE)*

LADIVA DE BRIAND, 69, 268
ET ALORS DE GRANLIEU, *CRISTALINE DEBRIAND Z*

LADIVA DE CARNEVILLE, 87, 651
HAPPY DAY D'ISCLA, *VIOLETE DE CARNEVILLE*

LADIVA DE COMBEGRASSE, 141, 239
QUEBRACHO SEMILLY, *BUREUSA H (NL)*

LADIVA DE FETAN, 32, 253
CHACCOON BLUE (DE), *CELIA DE FETAN*

LADIVA DE KAPA, 88, 352
HARDROCK Z, *GUERRILLA DES FORETS*

LADIVA DE LORANE, 76, 201
FLIPPER D'ELLE, *ANNIE Z (BE)*

LADIVA DE SOULAC, 48, 476
DARLON VAN DIJKERSHOF (BE), *PSYCHOSE DE SOULAC*

LADIVA DELORME, 176, 206
VIGO D'ARSOUILLES (BE), *ASIA DELORME*

LADIVA DES CHAMPS, 68, 241
ESOPE, *CADENCE DE NORMANDIE*

LADIVA DES CRECHES, 161, 415
TORNESCH (NL), *NAIS*

LADIVA DES FORETS, 36, 352
CLARIMO (DE), *GUERNICA DES FORETS*

LADIVA DES LUNES, 39, 587
CONTE BELLINI (DE), *TINOTA BOIS MARGOT*

LADIVA DES SABLONS, 70, 316
EXQUIS DE VIZY, *FALLOUDJA CORUBERT*

LADIVA DU FIGUIER, 19, 286
BUSH VD HEFFINCK (BE), *DIVINE DU FIGUIER*

LADIVA DU JAOLAS, 19, 559
BUSH VD HEFFINCK (BE), *SONATE DE GRANDRY*

LADIVA DU LUOT, 49, 232
DELSTAR MAIL, *BLEDNA DU LUOT*

LADIVA DU MOULIN, 40, 275
CONTENDRO (DE), *DATCHA DU MOULIN*

LADIVA DU ROUET, 81, 309
GIN TONIC DE LAUME, *ESQUIVE DU ROUET*

LADIVA DU VANA, 86, 633
GRIMSKY SEMILLY, *VALIA LANDE*

LADIVA MINOTAIS, 19, 285
BUSH VD HEFFINCK (BE), *DIVA MINOTAIS*

LADOGA KANGAROU, 132, 252
POETE DE PREUILLY, *CATINKA KANGAROU*

LADORELINE VILLERS, 36, 187
COLLECTOR SOLIA, *ADER LINE*

LADORET D'ORPHEE, 31, 323
CATCHAR MAIL, *FIDELITE A CHAMPEIX*

LADOUCE VANHESTE NRD, 19, 537
BUSH VD HEFFINCK (BE), *RUMEUR DE LA FOLIE*

LADRO DI CUORI DI CA'SAN (IT), 97, 98
KANNAN (NL)

LADY A, 166, 633
UNESCO DU FEU, *VALETTA*

LADY APPLE DU CAIRES, 67, 237
EP TO YOU, *BRONCA D'ARAGON*

LADY AU HEUP, 12, 266
BALOU STAR (DE), *COREA AU HEUP*

LADY B PHIR, 167, 209
UNTOUCHABLE (NL), *ATHINA PHIR*

LADY BANG DU LIROT, 87, 221
HAPPY DAY D'ISCLA, *BANQUISE DE TRI-GALE*

LADY BARBARA, 141, 460
QUEL HOMME DE HUS (DE), *PENDJAB DE BREVE*

LADY BEAULIEU, 39, 396
CONTE BELLINI (DE), *LILOU BEAULIEU*

LADY BELL DE O'MAHONY, 29, 393
CARTOON Z (BE), *LAVALIERE DE FERTE*

LADY BELLE DE NUIT JC, 48, 225
DARTAGNAN DE BELIARD, *BELLE DE NUIT DB (DE)*

LADY BELLE DES ROCHES, 120, 387
NIAGARA D'ELLE, *KITTY DE VIANA*

LADY BELLISSIMA, 11, 239
BALISSIMO (DE), *BUNNY GIRL DES ISLOTS*

LADY BIRD D'EMM, 41, 468
CONTHARGOS (DE), *PINK LADY D'EMM*

LADY BIRD DE MILT, 72, 596
FARZACK DES ABBAYES, *TRIANE D'AUVILLE*

LADY BIRD DE PREUILLY, 152, 590
RUBIS DE PREUILLY, *TOPAZE DE PREUILLY*

LADY BIRD DU THOT, 88, 617
HARDROCK Z, *UNITE CECE*

LADY BLACK PACHEDOR, 162, 371
TRESOR (BE), *ILARY CLINTON D'L ET J (BE)*

LADY BLANC CRISTAL, 39, 603
CONTE BELLINI (DE), *UKRAINE D'AR-GONNE*

LADY BLOOM SECRET MR, 155, 337
SECRET (DE), *GAIA VINYET (ES)*

LADY BLUE, 32, 200
CHACCOON BLUE (DE), *ANKARA CECE*

LADY BLUE BELLEZA, 39, 403
CONTE BELLINI (DE), *MALAGA DE VILLIERS*

LADY BLUE DE MAIV, 19, 521
BUSH VD HEFFINCK (BE), *RHAPSODY IN BLUE MAIV*

LADY BLUE DE PONTUAL, 23, 551
CANDY DE NANTUEL, *SHANN DE PONTUAL*

LADY BLUE DES B, 32, 564
CHACCOON BLUE (DE), *STELLA LYGHT*

LADY BLUE DES FORETS, 32, 276
CHACCOON BLUE (DE), *DEBBIE DES FORETS*

LADY BLUE DU POMIEZ, 23, 499
CANDY DE NANTUEL, *QUIETUDE BLUE*

LADY BLUE DU ROCMET, 44, 452
CORNET'S PRINZ (DE), *OUTREMER*

LADY BLUE SYD, 133, 191
PRESIDENT (NL), *ALEZANE DU PRELAT*

LADY BOIS D'ELLE, 64, 224
ELDORADO D'ELLE, *BELLA BOIS D'ELLE*

LADY BOSTON, 53, 189
DIAMANT DE SEMILLY, *AISHA DE LAUBRY (BE)*

LADY BOY DE COUTRE, 8, 400
ARMITAGES BOY (DE), *LUTINE GENTILLY*

LADY BROWN IV VENTS, 147, 206
QUOOL DU BOIS MARGOT, *ARWEN QUATRE VENTS*

LADY BUCAILLE, 136, 193
QUADRIO TAME, *ALMEE DE RUFFOSSES*

LADY CANTO D'HERMET, 25, 525
CANTO (DE), *RIVAGE DE MONTIEGE*

LADY CARBONE PREVOTEE, 19, 240
BY CEIRA D'ICK, *BYZANCE DES GREZ*

LADY CARTHAGO DE LETO, 115, 567
MYLORD CARTHAGO, *SWEETIE CROZE*

LADY CARTHAGO III, 115, 586
MYLORD CARTHAGO, *TINA DES ROQUES*

LADY CEIRA DE BACI, 19, 290
BY CEIRA D'ICK, *DORET (NL)*

LADY CEIRA DE FORETS, 19, 326
BY CEIRA D'ICK, *FLAMBY DES FORETS*

LADY CHACHA, 95, 254
JARNAC, *CHACHACHA T (BE)*

LADY CHAMPENOISERIE, 126, 609
OGRION DES CHAMPS, *UMBRELLA DE LAUME*

LADY CHAMPFLEUR, 168, 557
UP TO YOU, *SO RANTZO PIE*

LADY CHIN, 49, 504
DELSTAR MAIL, *QUITE CHIN DU MOULIN*

LADY COLEEN DE WILL, 112, 220
MARLOU DES ETISSES, *BALTIKA DES COTIS*

LADY COLORE DU GERY, 37, 189
COLORE (DE), *AISY DU GERY*

LADY CORNET DU FLEUVE, 180, 363
WINDOWS VH COSTERSVELD (BE), *HIGHNESS DU FLEUVE*

LADY CORNET HILLIERE, 180, 565
WINDOWS VH COSTERSVELD (BE), *SULTANE PLATIERE*

LADY D OSCINE, 19, 362
BY CEIRA D'ICK, *HEROINE D'OSCINE*

LADY D'AMY, 88, 494
HARDROCK Z, *QUERELLE D'AMY*

LADY D'ANGEL DPP, 141, 532
QUEL HOMME DE HUS (DE), *ROSEE DU TERNE*

- LADY D'ARCANE**, 151, 397
ROMANOV (NL), *LOBELIA D'ARCANE (LU)*
- LADY D'ARMANVILLE**, 53, 311
DIAMANT DE SEMILLY, *ETOILE D'ARMANVILLE*
- LADY D'AUGE**, 58, 325
DOLLAR DU ROUET, *FIRST LADY D'AUGE*
- LADY D'ELLE**, 87, 619
HAPPY DAY D'ISCLA, *UPSALA DE CARTIGNY*
- LADY D'EMERAUDE**, 84, 302
GOOD PLEASURE SEMILLY, *ELISA D'EMERAUDE*
- LADY D'HELBY**, 40, 328
CONTENDRO (DE), *FLORE D'HELBY*
- LADY D'OVALE**, 136, 260
QUADRIO TAME, *CIBELE DES BRUYERES Z*
- LADY DANCE SEMILLY**, 53, 352
DIAMANT DE SEMILLY, *GUARANI SEMILLY*
- LADY DAYANA DU FIEF**, 23, 275
CANDY DE NANTUEL, *DAYANA DU FIEF*
- LADY DE BAVALAN**, 115, 248
MYLORD CARTHAGO, *CARA DE LOJOU*
- LADY DE BEAUFOR**, 43, 269
CORNET DU LYS (DE), *DADDY GIRL BEAUFOR*
- LADY DE BETHUNE**, 14, 249
BANDRO BOY DE BETHUNE, *CARMA DE BETHUNE (DE)*
- LADY DE BREKKA**, 43, 304
CORNET DU LYS (DE), *ELYRIA DE BREKKA*
- LADY DE BRIAND**, 172, 212
VANCOUVER DE LANLORE, *AXION DE BRIAND*
- LADY DE CEDRILHAC**, 23, 313
CANDY DE NANTUEL, *EVITA (NL)*
- LADY DE CERISY**, 61, 329
EDEN DU ROUET, *FLOWER DE CERISY*
- LADY DE CHATELUI**, 133, 582
PRESIDENT (NL), *TETHYS DE CHATELUI*
- LADY DE COQUERIE**, 23, 192
CANDY DE NANTUEL, *ALIZEE DE COQUERIE*
- LADY DE FONTENAY**, 134, 381
PUTCH DES ISLES, *JUMPIE D'AURELIE*
- LADY DE GABB**, 167, 189
UNTOUCHABLE (NL), *AINOVA DE GRANLIEU*
- LADY DE JOALIE**, 47, 539
DANDY D'ARMOR, *SAHYA JAD*
- LADY DE KERHUIPPE**, 99, 455
KANNAN (NL), *PALOMA DE RHUYS*
- LADY DE L OISELIERE**, 86, 431
GREY SKY D'IVRAIE, *NYSSA DE PALME*
- LADY DE LA BARRE**, 77, 569
FOR FEELING (DE), *SYRIANA DU CHALET*
- LADY DE LA CENSE**, 151, 282
ROMANDO DE L'ABBAYE, *DIK DIK DE LA CENSE*
- LADY DE LA FOUGERE**, 19, 236
BUSH VD HEFFINCK (BE), *BOTRIS DE ROCHETAILE*
- LADY DE LA GAIETE**, 70, 625
EXPRESS DE HUS, *USHUAI DE LA GAIETE*
- LADY DE LA LANDE**, 23, 383
CANDY DE NANTUEL, *KALINE DE CANTILLY*
- LADY DE LA LONDES**, 40, 537
CONTENDRO (DE), *RUSTIE DE LA LONDES*
- LADY DE LA ROSE**, 73, 585
FEELING DES FLAGUES, *TIDAM DE LA ROSE*
- LADY DE LA TRIGALLE**, 73, 521
FESTIVAL D'ARGOUGES, *REVEUSE DE LA TRIGALLE*
- LADY DE LASCA**, 23, 518
CANDY DE NANTUEL, *REMOISE D'ARGENT*
- LADY DE LAUME**, 19, 542
BUSH VD HEFFINCK (BE), *SAMBA DE LAUME*
- LADY DE LIVERDY**, 25, 639
CANTURANO (DE), *VEGAZE*
- LADY DE LOISNE**, 133, 280
PRESIDENT (NL), *DIAMS DE LOISNE*
- LADY DE MALICAZ**, 78, 516
FOREVER DE LA CENSE, *REGINA DE LA CENSE*
- LADY DE MANCY**, 41, 564
CONTENDRO DE CUVRY (DE), *SULTANE DE CAZENEUVE*
- LADY DE MARIGNY**, 23, 361
CANDY DE NANTUEL, *HERMIONE DE MARIGNY*
- LADY DE MES REVES**, 157, 482
SUNDAY DE RIVERLAND, *QUADIX MAUGARD*
- LADY DE MEUSSIA**, 8, 334
ARMITAGES BOY (DE), *FRIMEUSE DE MEUSSIA*
- LADY DE NERON**, 157, 315
SUNDAY DE RIVERLAND, *FALBALA DE NERON*
- LADY DE NUIT**, 23, 344
CANDY DE NANTUEL, *GIRL CHIMAROSA*
- LADY DE OUISTREHAM**, 134, 599
PRINZ CLINTUS (DE), *TURQUOISE BLONDE*
- LADY DE PLEVILLE**, 5
ALLEGRETO
- LADY DE RIVERLAND**, 31, 634
CATOKI (DE), *VALLEY DE RIVERLAND*
- LADY DE SEMILLY**, 142
QUICK STAR
- LADY DE ST GEORGES**, 86, 418
GROOVY SEMILLY, *NATURE DU TAILLIS*
- LADY DE ST LEU**, 141, 646
QUEL HOMME DE HUS (DE), *VERY GOOD DE TATHOU*
- LADY DE TALMA**, 43, 323
CORNET'S BALOU (DE), *FIESTA DE TALMA*
- LADY DERMISSERIE**, 23, 243
CANDY DE NANTUEL, *CALINE DERMISSE-RIE*
- LADY DES ANGES**, 99, 409
KANNAN (NL), *MEZZA VOCE*
- LADY DES AULNEAUX**, 55, 452
DIARADO (DE), *OUR STAR*
- LADY DES BEAUX**, 78, 232
FRENCH TOUCH'S DREAM, *BLANCHE DU BRUET*
- LADY DES EQUINOXES**, 23, 410
CANDY DE NANTUEL, *MILADY DU PONTREAU*
- LADY DES FLAGUES**, 115, 338
MYLORD CARTHAGO, *GALAXIE DES FLAGUES*
- LADY DES FONTAINES**, 62, 559
EKANO DKS, *SONIA DES FONTAINES*
- LADY DES FORETS**, 55, 358
DIARADO (DE), *HEIDI DES FORETS*
- LADY DES HALLIERS**, 23, 547
CANDY DE NANTUEL, *SCOOTERE LIVE*
- LADY DES JOANINS**, 43, 277
CORNET'S BALOU (DE), *DEESSE DE RIVERLAND*
- LADY DES MOULINS**, 50, 338
DEXTER DE KERGLENN, *GALAXY DES MOULINS*
- LADY DES RONDETS**, 12
BALOUBET DU ROUET
- LADY DES SAULES M**, 41, 197
CONTHARGOS (DE), *AMBRE DES SAULES*
- LADY DES SAURETS**, 63, 378
EL DIARADO D'EUSKADI, *JAMINA DE CUSAT*
- LADY DES TAMARIS**, 53, 341
DIAMANT DE SEMILLY, *GEISHA D'AIGUILLY*
- LADY DES TOURS**, 19, 390
BY CEIRA D'ICK, *LA PLATIERE*
- LADY DI**, 7, 483
APACHE D'ADRIERS, *QUALICIA*
- LADY DI BOUGAUX**, 31, 220
CATCHAR MAIL, *BALLINVELLA DIAMOND LADY (IE)*
- LADY DI DE MORMOULINS**, 159, 336
THAIS DE PEGASE, *GABY DE MORMOULINS*
- LADY DI DES FLAGUES**, 158, 576
TANGELO VAN DE ZUUTHOEVE (BE), *TATA YOYO BOIS MARGOT*
- LADY DI DES LANDES**, 7, 500
APACHE D'ADRIERS, *QUINA DE VAL*
- LADY DI DU MONTCEAU**, 30, 479
CASHPAID J ET F (DE), *QARAPIE DE MONTVINOT*
- LADY DIA DU CHENE**, 84, 482
GOOD PLEASURE SEMILLY, *QUADIDIA DES CHAMPS*
- LADY DIAM DU DOGY**, 53, 528
DIAMANT DE SEMILLY, *ROMANCE D'EMM*
- LADY DIAMOND HIT**, 109, 634
LORD EUROPE (DE), *VALLOTA S (NL)*
- LADY DIX DE MAUGRE**, 41, 297
CONTHARGOS (DE), *EDEN DE MAUGRE*
- LADY DLR**, 49, 252
DELSTAR MAIL, *CATTY DE LA ROCHETTE*
- LADY DORNA KERGLENN**, 45, 291
CRISTALLO (DE), *DORNA DE KERGLENN*
- LADY DREAM D'ORS**, 108, 520
LIEU DES FORETS, *REVEUSE DE LA CENSE*
- LADY DU BLONDEL**, 23, 622
CANDY DE NANTUEL, *URFEE DU BLONDEL*
- LADY DU CLOCHER**, 99, 344
KANNAN (NL), *GIRLY DU CLOCHER*
- LADY DU CLOS**, 31, 643
CESTUY LA DE L'ESQUES, *VENUS DU CLOS*
- LADY DU DIVIS**, 62, 344
EKANO DKS, *GIRL OF HEAVEN (NL)*
- LADY DU FIGUIER**, 62, 642
EKANO DKS, *VENISE DU FIGUIER*
- LADY DU GRAND BOIS**, 82, 496
GINKO DU ROUET, *QUETCHE DU GRAND BOIS*
- LADY DU GRASSET**, 28, 624
CARIOCA ZE (BE), *URSULA DU GRASSET*
- LADY DU LOGIS**, 58, 194
DOLLAR DU ROUET, *ALTESSE DE LA CROIX*
- LADY DU LOIR**, 55, 349
DIARADO (DE), *GRANDE DAME DU LOIR*
- LADY DU MASNILDOT**, 176, 328
VIGO D'ARSOUILLES (BE), *FLORA DU MASNILDOT*
- LADY DU MONT CALOON**, 141, 635
QUEL HOMME DE HUS (DE), *VANDA CLASS*
- LADY DU PIGEON BLANC**, 112, 408
MALOUBET DE PLEVILLE, *MELUSINE DE MAKLOUF*

LADY DU PRE, 45, 302

CRUSADOR (DE), *ELITE DU PRE*

LADY DU PRIEURE, 53, 197

DIAMANT DE SEMILLY, *AME DE B'NEVILLE*

LADY DU REVERSEY, 136, 433

QOUD'COEUR DE LA LOGE, *OCEANE DU REVERSEY*

LADY DU ROUET, 58, 483

DOLLAR DU ROUET, *QUALITE DE CHAMP*

LADY DU ROZEL, 141, 185

QUEL HOMME DE HUS (DE), *ABSINTHE DU ROZEL*

LADY DU TOUNEY, 49, 246

DELSTAR MAIL, *CAMELIA DU TOUNEY*

LADY DU TYL, 141, 346

QUEL HOMME DE HUS (DE), *GLORY DXB*

LADY DUPETIT THOUARS, 48, 551

DARTAGNAN DE BELIARD, *SHIPY DUPETIT THOUARS*

LADY EDEN ANGEL, 113, 620

MIAMI DE SEMILLY, *URANIE DE LA FREDIERE*

LADY EIFFEL DE LEXI, 61, 582

EIFFEL DE HUS, *TETSUMI*

LADY FIRST D'ASLAND, 48, 337

DARTAGNAN DE BELIARD, *GALADRIEL FRAME*

LADY FIRST D'AUTHUIT, 59, 600

DONE'DI AMORE, *TWINN SET D'AUTHUIT*

LADY FIRST DE TANIA, 179, 574

VON CHACCO IXE, *TANIA DE CONDE*

LADY FIRST DES HALAUX, 120, 461

NERVOSO, *PEPITE DE ROUVILLE*

LADY FLY CORUBERT, 114, 607

MR FLY DE LANDETTE, *ULTIME DES MAJURO*

LADY FOREVER DK, 115, 331

MYLORD CARTHAGO, *FOREVER DK*

LADY FOXGLEN, 135, 400

QLASSIC BOIS MARGOT, *LYKKEHOJS CAYENNE (DK)*

LADY GAGA DE CIRCEE, 122, 613

NINTENDER (NL), *UNE PHOLIE DU MARAIS*

LADY GAGA DE VAINS, 70, 255

FAHRENHEIT DE VAINS, *CHAKIRA DE VAINS*

LADY GAGA DES FORETS, 55, 360

DIARADO (DE), *HERESY DES FORETS*

LADY GAGA EC, 41, 235

CONTHARGOS (DE), *BOREALE DU BANCO*

LADY GAGA GEM, 32, 268

CHACON BLUE (DE), *CRETA LS (MX)*

LADY GAGA LM, 62, 268

EINSTEIN DU PARC, *CUMANA (NL)*

LADY GAGA MC, 35, 275

CICAVE DU TALUS, *DAY DREAN MC*

LADY GAGA MILLENIUM, 43, 319

CORNET DU LYS (DE), *FASHIONLADY MILLENIUM*

LADY GAGA ROYALDENFER, 76, 323

FLIPPER D'ELLE, *FIFTYSHAD ROYALDENFER*

LADY GAGA'QUILL, 8, 656

ARMITAGES BOY (DE), *VODKA'QUILL*

LADY GAIA, 115, 479

MYLORD CARTHAGO, *QATOUCHKA MAIL*

LADY GALANTE, 67, 607

ERMITAGE'S BOY, *ULTIME GALANTE*

LADY GALOPE DU CORTY, 115, 356

MYLORD CARTHAGO, *HARAVIS DU CORTY*

LADY GERVAISERIE, 115, 655

MYLORD CARTHAGO, *VIVA GERVAISERIE*

LADY GIRL D'ARGONNE, 165, 611

ULYSS MORINDA, *UNE DAME D'ARGONNE*

LADY GIRL DU FOREZAN, 12, 344

BALOU DU ROUET (DE), *GIRL QUEEN DU FOREZAN*

LADY GLAM DU VENCEDOR, 82, 346

GLAMOURDALE (NL), *GLOSSY (NL)*

LADY GODIVA, 53, 599

DIAMANT DE SEMILLY, *TWENTY DE QUELENNEC Z*

LADY GOLD DE VIEVE, 172, 562

VARENNES DU BREUIL, *STANDING OVA-TION (IT)*

LADY GREY DE MAZURE, 171, 316

VAGABOND DE LA POMME (BE), *FANCY DE HUS*

LADY GREY DES G, 92, 239

I'M SPECIAL DE MUZE (BE), *BUGATTI DES ORMES*

LADY GREY DES THUITS, 14, 342

BALTHAZAR VAN DE ROSHOEVE (BE), *GENI RISLOISE*

LADY HAWK DE MEL, 139, 601

QUATERBOLD DU PAYROL (DE), *UBALDINE DE CRESNAY*

LADY HAWK DE THOREY, 39, 293

CONTE BELLINI (DE), *DUNE DE BUTHON*

LADY HOPE DE KERHOUEL, 8, 204

ARGENTO (GB), *ARGENTINA MAIL*

LADY HOPE DE MASSAT, 26, 206

CANTURO (DE), *ASTEROIDE DE MASSAT*

LADY HOPES LEONE, 87, 363

HAPPY DAY D'ISCLA, *HIGH HOPES LEONE*

LADY JANEIRA JV, 94, 222

JANEIRO PLATINUM (NL), *BAULADY D.N.R. (NL)*

LADY JO DES GREPILLES, 86, 491

GROOVY SEMILLY, *QUELEA DE MENJO*

LADY JOY DU CORDEL, 87, 306

HALIFAX VAN HET KLUIZEBOS (BE), *EOLE D'ALTENBACH*

LADY KILLER BY KINOA, 85, 387

GRANDORADO TN (NL), *KINOA D'AYRIFAGNE (BE)*

LADY KILLER DU MESNIL, 43, 312

CORNET'S BALOU (DE), *EVA ASSCHAUT*

LADY L, 85, 620

GRANDORADO TN (NL), *URANIE DE LA BARBAIS*

LADY L'EPIVENT, 63, 272

EL DIARADO D'EUSKADI, *DAME DU BUISSON*

LADY LA GOULA, 176, 515

VIGO D'ARSOUILLES (BE), *REELLE STAR LA GOULA*

LADY LA HUBERT, 87, 568

HAPPY DAY D'ISCLA, *SYBELE DE L'ISLE*

LADY LA MARGUERITE, 115, 353

MYLORD CARTHAGO, *GUESSE DE COURCEL*

LADY LA MARS, 28, 274

CARDENTO (DE), *DARLING LA MARS*

LADY LAY DE KREISKER, 8, 271

AREZZO VDL (NL), *DALOU MANCIAISE*

LADY LAY DE PREUILLY, 88, 198

HARDROCK Z, *AMETHYSTE DE PREUILLY*

LADY LAY DES LUTHIERS, 41, 391

CONTHARGOS (DE), *LADY DES LUTHIERS*

LADY LAY LES CHATEAUX, 43, 581

CORIELIS DES ISLES, *TESSA DE LA BEKA*

LADY LIKE DE LA ROQUE, 115, 207

MYLORD CARTHAGO, *ASTUCE DE LA ROQUE*

LADY LILIBET DU DELTA, 146, 245

QUINTUS D'09 (BE), *CALORIE DU DELTA*

LADY LONGANE, 92, 195

I'M SPECIAL DE MUZE (BE), *ALTESSE DE LAUME*

LADY LOU LANDE, 12, 321

BALOU STAR (DE), *FELINE DE LA TONNE*

LADY LOVE FIZZ MOTETS, 117, 423

NAHDINSO D'AIX, *NIKITA DES PLANTS*

LADY LOVE KOADIG, 37, 567

COLORE (DE), *SWEET LOVE DU MAINE*

LADY LULU JUPILOU, 138, 363

QUAPRICE BOIMARGOT QUINCY (DE), *HIGHLAND JUPILOU*

LADY MARGARET DU CLOS, 167, 403

UNTOUCHABLE (NL), *MAGUYE DU MOULIN*

LADY MAY DE KERSER, 167, 487

UNTOUCHABLE (NL), *QUATSAISONS DE KERSER*

LADY MILLION, 41, 472

CONTERNO GRANDE (DE), *POPSTAR D'EP*

LADY MILLION DE NAJU, 25, 492

CANTURANO (DE), *QUELLE DAME DU MESNIL*

LADY MILLION MAGES, 126, 220

OGRION DES CHAMPS, *BAMBOU DE TATHOU*

LADY MILLION PTT'PONT, 174, 232

VERSACE (NL), *BLOSSEM (NL)*

LADY MILLION SEBEN, 15, 363

BELLINI DUFAURE DE L, *HIANA DU SEIGNEUR (BE)*

LADY MOJO, 133, 508

POTTER DU MANAOU, *RAFALE DU HOUX*

LADY MOUCHE, 23, 633

CANDY DE NANTUEL, *VALESKA MOUCHE*

LADY MOUSSARDIERE, 84, 537

GOOD PLEASURE SEMILLY, *RUMBA DE LA ROQUE*

LADY MYLORD DO CASAL, 115, 250

MYLORD CARTHAGO, *CARRISMA (DE)*

LADY NAT, 50, 649

DIABEAU (BE), *VIENT DE SURY*

LADY NEVEZTELL LG, 62, 513

EL BARONE 111 Z (BE), *REALE DE LAUBRAY*

LADY NIGHT DEHOULBRAN, 19, 240

BY CEIRA D'ICK, *CABRIOLE DE HOULBRAN*

LADY NORMANDE, 19, 233

BUSH VD HEFFINCK (BE), *BOLD RUN*

LADY OF THE CASTLE, 6, 435

ANDIAMO SEMILLY, *OF THE CASTLE*

LADY OKI D'HAROS, 43, 436

CORNET DU LYS (DE), *OKINAWA DE MARS*

LADY ONE CAFE, 169, 409

UPSILON, *MERINGUE CAFE*

LADY OSCAR, 122, 494

NIRVANA V (NL), *QUENOTTE DE PRERE*

LADY PEARL DE LENFANT, 62, 606

EKANO DKS, *ULRIKA DES AUCELS*

LADY PLATIERE, 68, 560

ESKIMO PLATIERE, *SORIA PLATIERE*

LADY PLEASURE DU GA, 84, 550

GOOD PLEASURE SEMILLY, *SHADE AU SEIGNEUR*

LADY PLUME DU PIN, 84, 471

GOOD PLEASURE SEMILLY, *PLUME DE LA CENSE*

LADY POP DU CADET, 87, 212

HAPPY DAY D'ISCLA, *AVRILE OF GEO*

LADY POP MARINE, 133, 569

POPSTAR LOZONAI, *T NIEWMOEDS THIRANTA (NL)*

- LADY QUEEN**, 67, 602
EOTHYMM DE KERGANÉ, *U'DANCING QUEEN*
- LADY QUEEN DE FERRAN**, 19, 605
BUSH VD HEFFINCK (BE), *ULIA DE BAHIA*
- LADY ROCK DU PREAU**, 150, 588
ROCK'N ROLL SEMILLY, *TIRELIRE DU GOLFE*
- LADY ROCK DU SABLARET**, 136, 306
QOUD'COEUR DE LA LOGE, *ENJOY THE LIFE D'OHL*
- LADY ROSE UNIQUE**, 170, 532
USTINOV (NL), *ROSEE DU VIVIERS*
- LADY SAINT CLAIR**, 152
ROYAL FEU
- LADY SEA LCA**, 35, 547
CICAVE DU TALUS, *SEA GLORY*
- LADY SHANA**, 64, 551
ELDORADO VAN DE ZESHOEK (BE), *SHANA DE KERGLENN*
- LADY STABLES R**, 176, 653
VIGO D'ARSOUILLES (BE), *VISTA D'HON-VAULT*
- LADY STAR B**, 23, 544
CANDY DE NANTUEL, *SAPPHIRE LOGAN VLS (DE)*
- LADY STAR D'S'L**, 105, 654
L'ARC DE TRIOMPHE (DE), *VITALY TOUTOUR*
- LADY STAR D'UXI**, 8, 280
ARMITAGES BOY (DE), *DI MOI OUI D'HON-VAULT*
- LADY STAR DE BACON**, 50, 226
DEXTER DE KERGLENN, *BEL'STAR DE BACON*
- LADY STAR DE FETAN**, 41, 584
CONTHARGOS (DE), *THERIANE DE FETAN*
- LADY STAR DE FLUSEL**, 179, 372
WHAT A QUICKSTAR R (NL), *ILLONA DE FLUSEL*
- LADY STAR DEL BOSCO**, 126, 271
OKAVANGO SEMILLY, *DALINKA DEL BOSCO*
- LADY STAR DU CEDRE**, 41, 324
CONTHARGOS (DE), *FILADELFIA DU CEDRE*
- LADY STAR DU MILON**, 17, 490
BOOMERANG DU MILON, *QUEEN STAR DU MILON*
- LADY STAR LA FONTAINE**, 36, 521
COCKTAIL DE TALMA, *RHAPSODIE DE LA VAURE*
- LADY STARE SG**, 55, 564
DIARADO (DE), *STOP AND STARE*
- LADY STARK**, 63, 647
EL DIABLO D'OR, *VI AYEPI DES DOUETS*
- LADY SUMMER MAIZERET**, 66, 411
EMERALD VAN'T RUYTERS HOF (BE), *MISS SUMMER*
- LADY SWEET D AZIF HDM**, 120, 301
NERVOSO, *ELGRANTA (NL)*
- LADY TALIA**, 12, 571
BALOU STAR (DE), *TALIA DU CARRY*
- LADY THIRTY DE YERRES**, 48, 648
DARTAGNAN DE BELIARD, *VICKIE DE BACON*
- LADY TOO DU CERF**, 48, 345
DARTAGNAN DE BELIARD, *GITANE TAME*
- LADY TOP DE MOENS**, 115, 410
MYLORD CARTHAGO, *MINEROUGE DE MOENS*
- LADY TROTTIERE**, 44, 426
CRACK D'AIGUILLY Z, *NON COUPABLE*
- LADY VANTA DF**, 53, 346
DIAMANT DE SEMILLY, *GLORYVANTA (NL)*
- LADY VAUGOURET**, 111, 597
MALITO DE REVE (BE), *TROIKA D'HELBY*
- LADY VLEUT DE LA TOUR**, 178, 237
VLEUT (NL), *BROCELIANDE PRE NOIR*
- LADY WAY HDBS**, 11, 599
AWAY SEMILLY, *TUTTI DU FIGUIER*
- LADY WHITE DES EDENES**, 92, 657
I'M SPECIAL DE MUZE (BE), *VOLKYA DES EDENES*
- LADY YELLOW RISLOISE**, 14, 609
BALTHAZAR VAN DE ROSHOEVE (BE), *UN BOUT D'ETOILE*
- LADY VAL DUGRANDBOSC**, 75, 295
FIRST STEP VALENTIN (DE), *EBENE DE B'NEVILLE*
- LADYBEL DE BOCQUET**, 80, 552
GALAX DU ROUET, *SI BELLE DE BRENON*
- LADYBELLE DU GOVET**, 94, 456
JAGUAR MAIL, *PAPARAZZA (DE)*
- LADYBIRD**, 23, 242
CANDY DE NANTUEL, *CAJA (DE)*
- LADYBIRD DE NEROLI**, 171, 623
VAGABOND DE LA POMME (BE), *URIELLE DE KERGLENN*
- LADYBIRD DE VINCY**, 14, 575
BANDRO BOY DE BETHUNE, *TARA DE VERT*
- LADYBIRD DUGARDEN**, 159, 505
THAIS DE PEGASE, *QUOLAINE DE CARTIGNY*
- LADYBLUE DES PINS**, 32, 429
CHACLOT (DE), *NUIT D'EOLE*
- LADYBUG CYP**, 25, 212
CANTO (DE), *AYANNA DU MESNIL*
- LADYBUG DE VIGOU**, 19, 240
BY CEIRA D'ICK, *CACAHUETE DE SIJU*
- LADYBUG EXPRESS HDC**, 129, 212
ORIENT EXPRESS, *AYADE DE SEPTON (BE)*
- LADYBUG MORNING STAR**, 29, 230
CASALL (DE), *BILLY YEN (GB)*
- LADYBUG MOUCHE**, 62, 338
EL BARONE 111 Z (BE), *GALBA MOUCHE*
- LADYBUG QUEEN**, 124, 517
NOUMA D'AUZAY, *REINE DES POIRIERS*
- LADYCERA DE LA CASSIE**, 19, 658
BY CEIRA D'ICK, *VOLUPTÉ HE*
- LADYCHACCO DU TICHWEG**, 179, 637
VON CHACCO IXE, *VANINA FARY*
- LADYDAME PASEE VERDE**, 12, 368
BALOU DU ROUET (DE), *HOULADAME UNE PRINCE*
- LADYDI**, 90, 214
HISSOA DESBOIS, *BABYLONE DE BETTE-GNEY*
- LADYDI DE STARTUP**, 32, 355
CHACCOON BLUE (DE), *HAPPE DE HUS*
- LADYDI DU BANNEY**, 112, 363
MARIUS CLAUDIUS (NL), *HIFI D'ISCLA*
- LADYDI DU PREGRASLON**, 168, 246
UPLAND DES ISLES, *CAMERON DE PEPIN-VAST*
- LADYDOL CROMI**, 58, 500
DOLLAR DU MURIER, *QUINCY PIRONNIERE*
- LADYDOLL D'OLBIA**, 146, 214
QUILVARO DE LYR, *BABYDOLL DES DAVIERES*
- LADYGAGA DE KREISKER**, 32, 291
CHACCOON BLUE (DE), *DOURGA DE KREISKER*
- LADYGAGA DE MORMOULIN**, 85, 484
GRANDORADO TN (NL), *QUAMILLE DE GRANDRIE*
- LADYGIRL DES FELINES**, 178, 394
VLEUT (NL), *LESLIE DES ETISSES*
- LADYGIRL MINOTIERE**, 84, 368
GOOD PLEASURE SEMILLY, *HORTENTIA MINOTIERE*
- LADYHAWKE DE LA COUR**, 85, 416
GRANDORADO TN (NL), *NANDA DE BARACHY*
- LADYHIGHT**, 85, 191
GRANDORADO TN (NL), *ALICANTE D'OREAL*
- LADYJUMP D'ORE**, 7, 272
APACHE D'ADRIERS, *DAME DU GUE*
- LADYKLAIRE UNE PRINCE**, 19, 299
BY CEIRA D'ICK, *EIAIKLAIRE UNE PRINCE*
- LADYLORD FONTENILLE**, 115, 351
MYLORD CARTHAGO, *GRIGANE DE FONTENILLE*
- LADYLORD SAINT FRAY**, 124, 202
NUMBER ONE D'ISO, *APYLORD DE SAINT FRAY*
- LADYLOVE DE GRANDRY**, 40, 202
CONTENDRO (DE), *AQUARELLE DE GRANDRY*
- LADYLULU DES MARILLES**, 148, 220
REBOZO LA SILLA (MX), *BAMBA LULU D'AUBIGNY*
- LADYMARIAN DES FORETS**, 62, 437
EL BARONE 111 Z (BE), *OLGA DE L'ABBAYE*
- LADYMILLION D'ECLIPSE**, 174, 397
VERDI (NL), *LOLLYPOP VAN PAEMEL (BE)*
- LADYMOURABAIEDESEINE**, 86, 552
GRIMSKY SEMILLY, *SI JOLIE PETIT TORCY*
- LADYMPALA COUPE CHENE**, 124, 638
NOUMA D'AUZAY, *VAZA DE ROC O CERF*
- LADYPILI DU GUE**, 91, 466
HORACIO DU GUE, *PIE LIPILI OF COCO*
- LADYROSE GEANTS AISNE**, 120, 566
NEWTON DE KREISKER, *SURPRISE DES ROCHES*
- LADYS DU CHALET**, 29, 354
CASALL (DE), *HABANNA DU CHALET*
- LADYSSIMA D'AUROIS**, 115, 646
MYLORD CARTHAGO, *VERYLADY D'AUROIS*
- LADYTRIX FAUTRENNE**, 7, 224
APACHE D'ADRIERS, *BELLATRIX DU PUY*
- LADYVA DE TREBAL**, 115, 565
MYLORD CARTHAGO, *SUNOVA DE TREBAL*
- LADYVINE RIVIERE**, 133, 286
PRESIDENT (NL), *DIVINE RIVIERE*
- LADYWELL DE SAPHIR**, 16, 647
BEST OF OPUS DEI Z (BE), *VERYWELL DU LYS*
- LADZARRO DE KERSUS**, 40, 610
CONTENDRO (DE), *UNANIME DELQUE*
- LAE DEL CAMPO**, 124, 465
NOUMA D'AUZAY, *PHILAE D'AUZAY*
- LAEKEN**, 110, 636
LUIGI D'AMAURY, *VANESSA DE BORD*
- LAEKEN DU LYS**, 6, 412
ANDIAMO SEMILLY, *MONDEENNE DU LYS*
- LAEKEN DU MONTOIS**, 178, 435
VLEUT (NL), *OELIA DU MONTOIS*
- LAER MOR DE HOULBRAN**, 25, 619
CANTURANO (DE), *UPPERCLASS DEHOULBRAN*
- LAETICIA DE COURCEL**, 163, 270
TYPE TOP DU MONTEIL, *DAKOTA DE COURCEL*
- LAETIKA**, 84, 394
GOOD PLEASURE SEMILLY, *LEVIOZA Z*
- LAETIZIA DU LAYON**, 28, 625
CARTANI (DE), *USHSAIA DE MAZURE*
- LAEVIE DANSE AIMADETA**, 23, 495
CANDY DE NANTUEL, *QUERIDA DE PONS*

LAFAYETTE, 105, 253

LAVILLON, *CENDRILLON (DE)*

LAFAYETTE D'ANCHAT, 41, 315

CONTHARGOS (DE), *FALBALA D'ANCHAT*

LAFAYETTE D'OLBIA, 146, 307

QUILVARO DE LYR, *EQUITA VALLIERES*

LAFAYETTE D'UTAH, 23, 206

CANDY DE NANTUEL, *ARPELS D'UTAH*

LAFAYETTE DE CHAMBLEY, 44, 421

CORNET'S PRINZ (DE), *NEVA GIRL*

LAFAYETTE DELA VALLEE, 10, 580

ASTI SPUMANTE (DE), *TEQUILA DU CAUROY*

LAFAYETTE DU GEVRES, 32, 386

CHACCO BLUE (DE), *KIM DE DAMPIERRE*

LAFAYETTE DU SABLON, 32, 272

CHACCO ROUGE (DE), *DANAE DU SABLON*

LAFAYETTE EPDJ, 141, 453

QUEL HOMME DE HUS (DE), *OXYGENE FRACE*

LAFAYETTE LA GARETTE, 85, 477

GRANDORADO TN (NL), *QADILLAC DU HEUP*

LAFAYETTE NAT, 166, 435

UNANIEM (NL), *OFFENSIVE D'HITTY*

LAFFAYETTE DE L'ISLE, 171, 544

UTRILLO VD HEFFINCK (BE), *SAPERLIPO-PETTE D'ISLE*

LAFILIA DE MANCY, 111, 499

MAJOR DE COQUERIE, *QUIFILIA DE LA CHAUX*

LAFITE DU TALUS, 12, 492

BALOU DU ROUET (DE), *QUELLE DU TALUS*

LAFITTE DU RU, 43, 555

CORNET DU LYS (DE), *SIRENE DE LA MOTTE*

LAFITTE LOISEL, 65, 508

ELLJAH DES BALEINES, *RAFALE DU CHALET*

LAFLEUR DE SEILLE, 40, 366

CONTENDRO (DE), *HOLGA DES BIGNONS*

LAFORGE DU PRE, 45, 492

CRUSADOR (DE), *QUELLE NUIT DU PRE*

LAGACHE D'ESPOIR, 157, 602

STARTER DE LAGACHE, *UCAYALI SAIN-TOISE*

LAGAD DERVENN, 23, 192

CANDY DE NANTUEL, *ALL MYWAY VARNEL*

LAGARDERE DU GRASSET, 66, 645

EMERALD VAN'T RUYTERS HOF (BE), *VERONE DU GRASSET*

LAGARDERE DU MILON, 17, 457

BOOMERANG DU MILON, *PARISIENNE DU LOZON*

LAGARDERE LA SOURCE, 154, 213

SATISFACTION FRH (DE), *BABA MY LOVE VD (DE)*

LAGARETTE DE TILENN, 115, 308

MYLORD CARTHAGO, *ESPERANZA KAN*

LAGARTA, 91, 382

HORNET DES GRANGES, *KADENSE D'OR*

LAGAVULIN DE CHALEZAC, 75, 273

FIRST STEP VALENTIN (DE), *DARJELING*

LAGAZELLE DE LA ROQUE, 122, 477

NINTO DE BEAUFOR, *Q GEMINI DE LA ROQUE Z (NL)*

LAGAZELLE DE VILLIERS, 81, 327

GERMINO D'ELLE, *FLEURONE DEVILLIER AA*

LAGERFELD BOUGAUX, 97, 434

KALASKA DE SEMILLY, *ODIL SWEET*

LAGERFELD DE LESSAC, 64, 255

ELDORADO DE HUS (NL), *CHANEL DE LESSAC*

LAGERFELD GEM, 32, 263

CHACCO ROUGE (DE), *COCO CHANEL GEM*

LAGERTHA, 19, 241

BUGATTI D'HAMMER, *CADENCE DE BARBEREAU*

LAGERTHA BELESBAT, 170, 256

UTAH VAN DE ROCK, *CHAPKA DU TER*

LAGERTHA D HARMONY, 8, 648

ARMITAGES BOY (DE), *VICTORIA DE PRERE*

LAGERTHA D'OFF, 55, 320

DIARADO (DE), *FEELING D'OFF*

LAGERTHA DE CHANOT, 8, 208

ARGENTO (GB), *ATHENA DU MAS GARNIER*

LAGERTHA DE DEZE, 23, 474

CANDY DE NANTUEL, *PRIMA DE THELEME*

LAGERTHA DE JARSAY, 32, 515

CHACCOON BLUE (DE), *REDBUTERFLY DE JARSAY*

LAGERTHA DE KALO, 64, 277

ELDORADO D'ELLE, *DEESSE DE KALO*

LAGERTHA DE L'IA, 127, 558

OLD CHAP TAME, *SOLAIA Z*

LAGERTHA DE LA SAGA, 180, 649

WINDOWS VH COSTERSVELD (BE), *VIENTIANE UNE PRINCE*

LAGERTHA DE MALMAIN, 131, 224

PEGASE VAN'T RUYTERS HOF (BE), *BELINA DE L'ERMITAGE*

LAGERTHA DE NAOL, 55, 477

DIARADO (DE), *P'TITE PUCE DUTOURAIL*

LAGERTHA DE REPUTE, 130, 253

PADOCK DU PLESSIS, *CENZA DE REPUTET*

LAGERTHA DE VERNADE, 147, 289

QUITE EASY (DE), *DOMSBERG'S ALISA (GB)*

LAGERTHA DEL SPEN, 37, 476

COLORE (DE), *PRUNELLE DE LOMBUT*

LAGERTHA DES AILES, 85, 640

GRANDORADO TN (NL), *VENDEENE*

LAGERTHA DES HUNIERES, 91, 273

HORNET DES GRANGES, *DARJELING BLEUE*

LAGERTHA DES MOTTES, 68, 317

ESOPE, *FANLAY DES MOTTES*

LAGERTHA DES PAPERIES, 153, 494

SALTO DE L'ISLE, *QUENOTTE DES PAPERIES*

LAGERTHA DES VIGNES, 44, 319

CORNET'S STERN (DE), *FASTOURELLE DU FEU*

LAGERTHA DU BLANC, 90, 505

HOKKAIDO DE MENJO, *QUMSA DU GOLFE*

LAGERTHA DU CHARME, 157, 273

SUNDAY DE RIVERLAND, *DANCING QUEEN FLEUTERIE (NL)*

LAGERTHA DU CHARPENAY, 55, 265

DIARADZO DE L'ABBAYE, *CON ELLA Z*

LAGERTHA DU GIVRE, 49, 425

DELSTAR MAIL, *NO LADY (DE)*

LAGERTHA DU LINON, 115, 638

MYLORD CARTHAGO, *VDL EASY BLUE MONTSEC*

LAGERTHA DU MILON, 12, 659

BALOU STAR (DE), *VVEST SIDE DE BREVE*

LAGERTHA DU MONT, 17, 578

BON COEUR (DE), *TEMPETE BIATS*

LAGERTHA DU PHARE, 157, 418

SUNSHINE DU PHARE, *NAURA D'ELLE*

LAGERTHA DU ROI, 135, 651

QLASSIC BOIS MARGOT, *VIOLETTA*

LAGERTHA JUMP LIM, 23, 207

CANDY DE NANTUEL, *ATALANTE NOE*

LAGERTHA MERONA, 166, 654

UNITED SUNHEUP, *VIVA DE MERONA*

LAGERTHA ONE, 110, 480

LUIGI D'AMAURY, *QIMA DE CLAIDS*

LAGERTHA VAN DE RIB, 84, 348

GOUSSTAVV COURCELLE, *GOTHYKA VAN DE RIB*

LAGGON DU TALUS, 12, 492

BALOU DU ROUET (DE), *QUELLE DU TALUS*

LAGHERTA, 46, 661

DAKAR (NL), *WOSELINDE (NL)*

LAGHERTA D'AEEL, 95, 606

JARNAC, *ULINE DES ROQUES*

LAGHERTA D'ESPERENCE, 40, 643

CONTENDRO (DE), *VENUS DE L'ORTIER*

LAGHERTA MISS D, 48, 411

DARTAGNAN DE BELLIARD, *MISS EASTER V STAL DE TRO (BE)*

LAGHERTA VERCHERE, 135, 230

QLASSIC BOIS MARGOT, *BILYTISSSE DE STE HERMELLE (BE)*

LAGHERTHA DES ISLES, 181, 309

ZANDOR Z (DE), *ESTHER DES ISLES*

LAGOA CDL, 64, 376

ELDORADO VAN DE ZESHOEK (BE), *IT'S PLEASURE CDL*

LAGODA NAT, 29, 511

CARTIER VD HEFFINCK (DE), *RAPSODY DU REVERDY*

LAGON BLEU PAINBENIT, 23, 285

CANDY DE NANTUEL, *DIVAKANNE PAINBENIT*

LAGON BLEU VATYS, 87, 335

HAPPY DAY D'ISCLA, *FUTUNA DES VATYS*

LAGON DE B'NEVILLE, 19, 273

BY CEIRA D'ICK, *DANSE DE B'NEVILLE*

LAGON DE CALEDONIE, 87, 242

HAPPY DAY D'ISCLA, *CALEDONIE DE TOS-CANE*

LAGON DE L'ABBAYE, 50, 52

DIAMANT DE SEMILLY

LAGON DE RIVERLAND, 18, 428

BRESIL DE RIVERLAND, *NOUMBA TAME*

LAGON DE STE HERMELLE (BE), 60

DUC DE LA LANDE II

LAGON DES FALAISES, 96, 627

KAFKA BRUNEMONT, *UTINE DES FALAISES*

LAGON DES FORETS, 19, 367

BUSH VD HEFFINCK (BE), *HONOLULU DES FORETS*

LAGON DU FIGUIER, 43, 214

CORNET'S BALOU (DE), *BABY BLUE DU FIGUIER*

LAGON DU VEILLON, 40, 532

CONTENDRO (DE), *ROSY DU VEILLON*

LAGON LONGANE, 41, 190

CONTHARGOS (DE), *ALBANE DE LAUME*

LAGONDA JOLLY JUMPER, 135, 368

QLASSIC BOIS MARGOT, *HUAYRA JOLLY JUMPER*

LAGOON BLUE D'EMM, 33, 315

CHACCOON BLUE (DE), *FAIR LADY D'EMM*

LAGOON BLUE DE LOYE, 32, 465

CHACCOON BLUE (DE), *PHILOMENE DE MELA*

LAGOON BLUE JAL, 33, 555

CHACCOON BLUE (DE), *SIRENE DE MAZIN*

LAGOON D'IVIN, 33, 246

CHACCOON BLUE (DE), *CAMELIAH HERO Z (BE)*

LAGOON D'OR ET EAUX, 122, 643

NIPPON D'ELLE, *VENUS DE MIL'OR*

- LAGOON DE BETHUNE**, 14, 561
BANDRO BOY DE BETHUNE, *SOURCE DE LONGPRE (BE)*
- LAGOON DE KREISKER**, 33, 577
CHACON BLUE (DE), *TEAM DE KREISKER*
- LAGOON DU CANAL**, 62, 520
EKANO DKS, *REVA DE LA GRANDIERE*
- LAGOS BARAIRE**, 150, 661
ROCK'N ROLL SEMILLY, *ZARELLA (DE)*
- LAGOS DES GIRAODES**, 88, 295
HASCHICH D'ALBAIN, *EASY DE LA BRESSE*
- LAGOS YELLOW**, 58, 246
DOLLAR DU ROUET, *CANCOON YELLOW*
- LAGOYA DU TREFLE**, 170, 312
URLEVENT DU BARY, *EURASIE DU TREFLE*
- LAGUEN D'AS**, 167, 251
UNTOUCHABLE (NL), *CASSY (DE)*
- LAGUERTA BERENICE**, 115, 319
MYLORD CARTHAGO, *FASTGIRL*
- LAGUERTA DE CLAMENS**, 8, 535
ARMITAGES BOY (DE), *ROYAL ESCORT CLAMENS*
- LAGUERTA MARBLESIEENNE**, 23, 243
CANDY DE NANTUEL, *CALINE DE LA SEE*
- LAGUERTA O'BURET**, 58, 453
DOLLAR DU ROUET, *PAGAILLE D'HENOVIS*
- LAGUERTA STAR**, 109, 579
LOOPING D'ELLE, *TENNESSEE TREVEOC*
- LAGUERTHA DE L AUBREE**, 40, 210
CONTENDRO (DE), *ATYSSE DE L'AUBREE*
- LAGUERTHA DE LA TOUR**, 41, 356
CONTHARGOS (DE), *HAPPY GIRL DE LA TOUR*
- LAGUERTHA DES LUNES**, 178, 639
VLEUT (NL), *VEGAS DE LA ROQUE*
- LAGUERTHA DU TERTRE**, 49, 291
DEUXCATSIX D'EGLEFIN, *DOUBLECLEAR DU TERTRE*
- LAGUNE D'ELLE**, 122, 371
NINTO DE BEAUFOR, *IDEE D'ELLE*
- LAGUNE DE BLAGNY**, 65, 241
ELVIS TER PUTTE (BE), *CADENCE DE BLAGNY*
- LAGUNE DE KREISKER**, 71
FAKIR DE KREISKER
- LAGUNE DE L'ABBAYE**, 87, 448
HAPPY DAY D'ISCLA, *ORLANE DE L'ABBAYE*
- LAGUNE DE LAUME**, 85, 647
GRANDORADO TN (NL), *VESPA DE LAUME*
- LAGUNE DE QUELENNEC**, 115, 452
MYLORD CARTHAGO, *OVERNICE DE MESCAM*
- LAGUNE DES BRUYERES**, 58, 548
DOLLAR DU ROUET, *SELUNE DU LYS*
- LAGUNE DES FLAGUES**, 73, 604
FEELING DES FLAGUES, *ULANE DU CHANU*
- LAGUNE DES GROGES**, 23, 445
CANDY DE NANTUEL, *OPHELIE DES ORCETS*
- LAGUNE DU FIEF**, 139, 581
QUASOAR TAME, *TESS DU FIEF*
- LAGUNE DU PHARE**, 157, 287
SUNSHINE DU PHARE, *DOCILE DU BUCAILLE*
- LAGUNE DU RIOU**, 168, 630
UP TO YOU, *VAGUE DU RIOU*
- LAGWAGON DU GONDOR**, 141, 231
QUEL HOMME DE HUS (DE), *BLACK TELLA B (NL)*
- LAHANDA DIMAVI**, 125, 635
NUMBER ONE SEMILLY, *VANDA DIMAVI*
- LAHIKA DE VINCY**, 87, 391
HAPPY DAY D'ISCLA, *LAHIKA DU BOULAY*
- LAHILA DU VALMON**, 37, 589
COLORE (DE), *TONIQUE DES BIGNONS*
- LAHINA DE BAIME**, 136, 628
QOUD'COEUR DE LA LOGE, *UTOPIE DES ESSARTS*
- LAHINEC GV**, 165, 544
ULMAR MAIL, *SANTIAGO GREEN*
- LAHISCHNA DLG**, 23, 188
CANABIS D'ALBAIN, *AHISCHNA*
- LAHITA JO DE LOKDI**, 95, 269
JO DE LABARDE, *DADANSA (NL)*
- LAHITO DES MALANDS**, 75, 211
FIRTH OF LORNE (DE), *AUSTRALE DES MALANDS*
- LAIA DU LOIR**, 55, 354
DIARADO (DE), *HAIA DU LOIR*
- LAICLAIR DE GASSER**, 113, 264
MIAMI DE SEMILLY, *COMETTE DE GASSER*
- LAIDA DES FORETS**, 137, 350
QUAMIKASE DES FORETS, *GRENADE DES FORETS*
- LAIYD DE LA MAISON**, 73, 225
FESTIVAL D'ARGOUGES, *BELLE DE PEPIN-VAST*
- LAIYD DU CHAMP**, 42, 448
COOPER VD HEFFINCK (DE), *ORLEQUINE DU MONT*
- LAIKA CHAPOTIERE**, 163, 346
TYPE TOP DU MONTEIL, *GLICKA CHAPOTIERE*
- LAIKA D'ASBENTI**, 39, 602
CONTE BELLINI (DE), *UCATAN D'ASBENTI*
- LAIKA D'EMEL**, 25, 475
CANTURANO (DE), *PRINCESSE D'AMOUR*
- LAIKA D'HETIMBET**, 124, 643
NUMBER ONE D'ISO, *VENUS D'HETIMBET*
- LAIKA DE BEAUFOR**, 43, 269
CORNET DU LYS (DE), *DADDY GIRL BEAUFOR*
- LAIKA DE COUTUREL**, 8, 471
ARMITAGES BOY (DE), *POESIE DE THURIN*
- LAIKA DE LA HOTINIERE**, 117, 262
NAHDINSO D'AIX, *CLERE*
- LAIKA DE LA RUETTENA**, 130, 655
PADOCK DU PLESSIS, *VIVE DE LA CHARLOTTE*
- LAIKA DE LONGA**, 87, 276
HAPPY DAY D'ISCLA, *DECADE DE LONGA*
- LAIKA DE RIVERLAND**, 23, 347
CANDY DE NANTUEL, *GOLDEN DE RIVERLAND*
- LAIKA DE ROQUELINE**, 73, 288
FESTIVAL D'ARGOUGES, *DOLLY DE ROQUELINE*
- LAIKA DE VIERVILLE**, 131, 532
PANAMA TAME, *ROSEMONDE*
- LAIKA DERMISSERIE**, 87, 574
HAPPY DAY D'ISCLA, *TANIA D'ERMISSERIE*
- LAIKA DES FAUVELIERES**, 178, 441
VLEUT (NL), *OMBRE DU HALAGE*
- LAIKA DES FORETS**, 43, 117, 364
CORNET DU LYS (DE) ou NARCOS II, *HISALYNE DES FORETS*
- LAIKA DES SALINES**, 32, 291
CHACLOT (DE), *DOVINA DES SALINES*
- LAIKA DU GENET**, 135, 635
QLASSIC BOIS MARGOT, *VAMP DU GENET*
- LAIKA DU GRIZZLY**, 21, 287
CALIPSSO DE L'ILLON, *DOLCE DE TALMA*
- LAIKA DU PRE D AUGE**, 8, 230
ARMITAGES BOY (DE), *BILLIE JANE PRE NOIR*
- LAIKA DU ROUET**, 58, 404
DOLLAR DU ROUET, *MANDALAY DE LA WANTZ*
- LAIKA DU ROZEL**, 173, 605
VDL SHERATON (DE), *ULANE DU ROZEL*
- LAIKA FUNKY D AULNAYS**, 79, 585
FUNKY MUSIC SEMILLY, *TICKSY*
- LAIKA MISS HDC**, 15, 659
BE EXPRESS, *VRISKA DE BLONDEL*
- LAIKA MOUCHE**, 90, 282
HOOVER (NL), *DIOLAINE MOUCHE*
- LAIKA SAUVAGEONNE**, 6, 243
AMANT DU CHATEAU, *CALINE SAUVAGEONNE*
- LAIKA TRAM**, 140, 308
QUAT'SOUS, *ESMERALDA DES LANDES*
- LAIKANN DU REPAIRE**, 99, 419
KANNAN (NL), *NEFERTARI DE MARS*
- LAIKI DU TEF**, 66, 588
EMERALD VAN'T RUYTERSOF (BE), *TITINE DE BEUVRY*
- LAIKO DE L'ETOILE**, 60, 521
DRUGSTER DES FORETS, *RHEA DU BOULAY ROUGE*
- LAILLE DU VERY**, 19, 343
BUSH VD HEFFINCK (BE), *GINGER DU VERY*
- LAIMENTINE**, 19, 625
BY CEIRA D'ICK, *USBAIE*
- LAINA KANGAROU**, 132, 487
POETE DE PREUILLY, *QUATINA Z*
- LAINNEY DE L'AUMONE**, 23, 632
CANDY DE NANTUEL, *VALENTINA JECLAIS*
- LAINOA DU STANGHUELLA**, 48, 415
DARTAGNAN DE BELIARD, *NAIRA DES PEUPLIERS*
- LAIOS**, 124, 431
NOUMA D'AUZAY, *OBELISQUE*
- LAIOS DE L'AER**, 158, 229
TAQUIN DE L'EXTASE, *BETY DESBRUYERES*
- LAIOS DE VAINS**, 31, 279
CATOKI (DE), *DESTINEE DE VAINS*
- LAIOS DES LAURIERS**, 84, 208
GOOD STAR RAMPIGNON, *ATHENA COEUR VOLANT*
- LAIOS DU BOURGE**, 23, 573
CANDY DE NANTUEL, *TANAGRA DU BOURGE*
- LAIOS DU GENET**, 6, 571
ANDIAMO SEMILLY, *TAKE EASY DU GENET*
- LAIOS JAL**, 41, 286
CONTHARGOS (DE), *DIVINE DE VAINS*
- LAIOS NALLIERE**, 165, 224
ULYSS MORINDA, *BELISKA NALLIERE*
- LAIR DU TEMPLE**, 111, 542
MALITO DE REVE (BE), *SAMANTHA DU TEMPLE*
- LAI BY PRINCESS**, 159, 364
THAIS DE PEGASE, *HIS PRINCESS (IT)*
- LAI DES VIGNES**, 128, 514
ORAME (NL), *REBECCA DE COQUERIE*
- LAISSER COURRE**, 120, 595
NICK DELAUNAY, *TOURY*
- LAIT A SINGER**, 131, 284
PANAMA TAME, *DIVA DE LA SIENNE*
- LAITA DE CARNOET**, 115, 355
MYLORD CARTHAGO, *HANELIA (NL)*
- LAIION DU DAME**, 84, 252
GOOD PLEASURE SEMILLY, *CE DAME DE LA METTRIE*

LAIXIE DANFER, 174, 537

VERFAUT D'HELBY, *RUMEUR DU PLESSIS*

LAIYNA DE VOLPIANO, 55, 253

DIARADO (DE), *CEDILLE DE VOLPIANO (DE)*

LAJOUA KST DU VIADUC, 53, 280

DIAMANT DE SEMILLY, *DIACARWELLA PS (DE)*

LAKAMA DE KERI, 97, 622

KAMA D'AMAURY, *URELLA DE HARZE (BE)*

LAKANA DU PHARE, 48, 650

DARKHORSE BRIMBELLES, *VIGIE DU PHARE*

LAKANADJI DES HALIERS, 66, 641

ENJOY DE LA MURE, *VENETIE DU FRENE*

LAKANAU DEUX SOURCES, 39, 443

CONTE BELLINI (DE), *OPALE DIVITO*

LAKANO D'OR, 62, 443

EKANO DKS, *OPALA D'OR*

LAKANO DE RANCE, 62, 210

EKANO DKS, *AUDE DE RANCE*

LAKARA DLR, 33, 350

CHANKAR MAIL, *GRENADE DELA ROCHETTE*

LAKE LOUISE LANLORE, 162, 364

TOULON (BE), *HISPANIA DE BACON*

LAKELAND DE CHRISTOL, 36, 357

COCKTAIL DE TALMA, *HASTINGS DE CHRISTOL*

LAKERS DU MEIX, 137, 254

QUAMIKASE DES FORETS, *CHABIENA G (NL)*

LAKHANI MANCIAIS, 8, 322

ARMITAGES BOY (DE), *FICELLE MANCIAISE*

LAKHDARIA VILLA ROSE, 115, 309

MYLORD CARTHAGO, *ESSAOUIRA VILLA ROSE*

LAKHOTA, 123, 218

NORLAM DES ETISSES, *BALANDIE*

LAKI APA SEBEN, 141, 336

QUEL HOMME DE HUS (DE), *GADOUM SEBEN*

LAKINTA BOISQUILLON, 134, 392

PUTCH DES ISLES, *LAQUINTA DU ROZEL*

LAKITA DE SIJU, 158, 512

TANGELO VAN DE ZUUTHOEVE (BE), *RAVISKADJA DE SIJU*

LAKITHANA DE ROULARD, 53, 189

DIAMANT DE SEMILLY, *AKITHANA (BE)*

LAKLASS D'OZEE, 135, 198

QLASSIC BOIS MARGOT, *AMOUR SORAYA (NL)*

LAKLASS KOADIG, 37, 207

COLORE (DE), *ASTUCE KOADIG*

LAKME, 23, 462

CANDY DE NANTUEL, *PERGOLA DU LESME*

LAKME DE LACKE, 10, 399

ATOME DES ETISSES, *LUCE BELLA (IT)*

LAKME DU VILLON, 39, 253

CONTE BELLINI (DE), *CERES DU VILLON*

LAKMEE DE L'HORNE, 39, 286

CONTE BELLINI (DE), *DJEBELLE DE L'HORNE (CH)*

LAKOTA, 56, 391

DOLLAR DE LUX (DE), *LALALOU Z*

LAKOTA D'OLMAT, 46, 583

DAKOTA DES NAUDIÈRES, *THARITA DE FRIERES*

LAKOTA DE BRENNE, 103, 274

L'AMOUR DU BOIS, *DASHA DE BRENNE*

LAKOTA DE TALMA, 175, 421

VIGO CECE, *NICE LOOK VAN'T ASSCHAUT (BE)*

LAKOTA DU MONTCEAU, 34, 424

CHEYENNE DE TALMA, *NIOBE DE NANTUEL*

LAKOTA DU TILLARD, 43, 440

CORNET DU LYS (DE), *OLYMPY DU TILLARD (DE)*

LAKSHMI DU VALOIS, 42, 383

COOPER VD HEFFINCK (DE), *KAMI NICOISE*

LAKSHMY CLEUDRAIN, 23, 536

CANDY DE NANTUEL, *RUBY DE CLEUDRAIN*

LALA DU VANDA, 115, 451

MYLORD CARTHAGO, *OTSU*

LALALA OCHENE, 124, 542

NOUMA D'AUZAY, *SAMBA DU CHENE*

LALALAND DE GALI, 166, 197

UNITED SUNHEUP, *AMBROSIA JVH Z (BE)*

LALALAND DU QUARTERON, 168, 190

UPLAND DES ISLES, *ALEMBIK DU TERGUER*

LALALIA DE LA CENSE, 115, 265

MYLORD CARTHAGO, *COPELIA DE LA CENSE*

LALANDE DE RIVERLAND, 173, 221

VARGAS DE STE HERMELLE (BE), *BANDA DE RIVERLAND*

LALBERT DE SIJU, 136, 311

QUADRIO TAME, *ETOILE DE SIJU*

LALÉGENDE D'UNZEST, 168, 576

UNZEST DE PEPITA, *TATOOINE DE KOLORADO*

LALÉGRETO DU HOULBEC, 41, 622

CONTHARGOS (DE), *URGANCE DU FORT*

LALÉZAN, 23, 324

CANDY DE NANTUEL, *FILLE DE VOLCANE*

LALI DE L'ENCLOS, 110, 420

LUIGI D'AMAURY, *NESS DE SOUVELAINE*

LALIBELA DU LANDEY, 87, 638

HAPPY DAY D'ISCLA, *VEGA DU LANDEY*

LALIBELA FFH, 16, 524

BISQUET BALOU C VD MISPÉL (DE), *RITOURNELLE LATOUR (DE)*

LALIBELA SEMILLY, 86, 275

GROOVY SEMILLY, *DAWHA AL SEMILLY*

LALIQUE (DE), 103

LANDOR S (DE)

LALIQUE D'ARGONNE, 25, 215

CANTURANO (DE), *BACCARAT D'ARGONNE*

LALIQUE DE RUEIRE, 14

BAYARD D'ELLE

LALIQUE DE SELINCOURT, 43, 622

CORNET DU LYS (DE), *URDALI*

LALISCA DE KERNEVEZ, 80, 396

GALAX DU ROUET, *LISCA GESMERAY*

LALISCOBA, 67, 313

ERNEST, *EVIGANTE (BE)*

LALLIGATOR PERNELLE, 6, 576

ALLIGATOR FONTAINE, *T'BIRD PERNELLE*

LALLY DE GEVRIER, 150, 543

ROCK'N ROLL SEMILLY, *SAMOA DES VETS*

LALLYPOP DE BLANY, 23, 301

CANDY DE NANTUEL, *ELFIN DE BLANY*

LALO D'ARGANCE, 66, 454

EMERALD VAN'T RUYTERS'HOF (BE), *PALME DE MOYON*

LALO GYC, 88, 359

HARDROCK Z, *HELLO GIRL DU DIEU D'ARRA (BE)*

LALOCA DE LA CENSE, 75, 389

FIVE DE FRANCAA, *KWIDANTE (BE)*

LALOMA DE LA DOIRE, 34, 455

CHROME D'IVRAIE, *PALOMA D'YMONVILLE*

LALOTAYE DE SEZILLES, 23, 492

CANDY DE NANTUEL, *QUELLE STAR V POTTELBERG (BE)*

LALOU D'AUBIGNY, 85, 634

GRANDORADO TN (NL), *VALOU DE BEAUMONT*

LALOU DE CORDELLES, 115, 409

MYLORD CARTHAGO, *METISSE DE LALOU*

LALOU DU MARRONIER, 12, 341

BALOU DU ROUET (DE), *GAZELLE DU MARRONIER*

LALOU MARGOT, 43, 227

CORNET'S BALOU (DE), *BERBERIS DE MARS*

LALOU MENILJEAN, 12, 590

BALOU DU ROUET (DE), *TOPAZE DES ETISSES*

LALOUBET D'ORPHEE, 12, 631

BALOU DU ROUET (DE), *VAHINE DE LIAM*

LALOUBET GRAFFITI, 150, 194

ROCK'N ROLL SEMILLY, *ALOUBET VD DOORNDONKHOEVE (BE)*

LALOUBLACK DE FLEYRES, 12, 232

BALOU DU ROUET (DE), *BLACKMAMBA D'ENGANDOU*

LALPHA D'HELBY, 8, 611

ARMITAGES BOY (DE), *UNDOCTRA D'HELBY*

LALPHA DE PADOUE, 19, 364

BY CEIRA D'ICK, *HIPPY CHIC DE LA LUTH*

LALUNA MOUCHE, 49, 324

DEUXCATSIX D'EGLEFIN, *FIONA MOUCHE*

LALWEN D'ALBAIN, 23, 652

CANABIS D'ALBAIN, *VIRGULE DES PRES*

LALY D'ELF, 165, 301

ULHAN DU TEMPLE, *ELFY DU TSAR*

LALY DES FONTENOTTES, 62, 520

EKANO DKS, *REVE D'ARGONNE*

LALZANE JIM, 14, 602

BALTHAZAR VAN DE ROSHOEVE (BE), *UCAYALI JIM*

LAM DU CLOS JOLI, 150, 608

ROCK'N ROLL SEMILLY, *ULTRA ALIA*

LAM DU LEON, 135, 499

QLASSIC BOIS MARGOT, *QUID'ALM*

LAM'ZELLE DUVERIE, 19, 272

BY CEIRA D'ICK, *DAM'ZELLE DUVERIE*

LAMAR LORELIAN, 71, 521

FALCONE ROUGE, *REZEDA DES IFS*

LAMARTINE LA GARETTE, 39, 352

CONTE BELLINI (DE), *GUERNICA LA GARETTE*

LAMBA D'ACS, 58, 645

DOLLAR DU ROUET, *VERONA DE PRESLE*

LAMBADA D'AMETHYSTE, 46, 518

DALLAS VDL, *REJANE DE BREKKA*

LAMBADA D'EPSILON, 73, 190

FAST DE DENAT, *ALESIA DE L'ISLE*

LAMBADA D'OHANA, 23, 601

CANDY DE NANTUEL, *TZIGANE DU BLONDEL*

LAMBADA DE BARBEREAU, 77, 203

FOLAMOUR DU BOIS, *ARCICA DE SEBITZ*

LAMBADA DE BRENNE, 50, 412

DIABEAU (BE), *MOBY DICK SOL*

LAMBADA DE CAMBERIA, 6, 573

AMBRE D'ELINCOURT, *TANAGRA SENSEI*

LAMBADA DE FRESNAY, 77, 615

FOR FEELING (DE), *UNIBELLE DE LA SAPAIE*

LAMBADA DE HAUVILLE, 14, 451

BALTHAZAR VAN DE ROSHOEVE (BE), *OUBLIEZ PAS*

- LAMBADA DE KERSER**, 179, 569
WELCOME SYMPATICO (DE), *TABATAH DE KERSER*
- LAMBADA DE L'ISLE**, 84, 337
GOOD PLEASURE SEMILLY, *GALAXIE DE L'ISLE*
- LAMBADA DE LA CENSE**, 23, 191
CANDY DE NANTUEL, *ALINA V'T MEREL-SNEST Z (BE)*
- LAMBADA DE QUELENNEC**, 127, 277
ONASIXE, *DEESSE DE THEYSS Z*
- LAMBADA DE SIJU**, 19, 543
BY CEIRA D'ICK, *SAMBA LA SUHARDIERE*
- LAMBADA DE TALMA**, 13, 319
BALOUBET DU ROUET, *FASHION DE TALMA*
- LAMBADA DES FLAGUES**, 73, 201
FEELING DES FLAGUES, *ANOUCHKA MAIL*
- LAMBADA DES LANDES**, 6, 408
ANDIAMO SEMILLY, *MERIDANE ER COET*
- LAMBADA DIMAVI**, 112, 261
MANHATTAN DE SEMILLY, *CINDERELLA DIMAVI Z*
- LAMBADA DU BRECHE**, 133, 478
PRESIDENT (NL), *QALMEE DU BRECHE*
- LAMBADA DU CAILLY**, 23, 323
CANDY DE NANTUEL, *FIENNA (NL)*
- LAMBADA DU CORDEL**, 68, 545
EROS DU ROUET, *SARBAKA DU CORDEL*
- LAMBADA DU FIGUIER**, 114, 215
MIRACLE, *BACCARA DU FIGUIER*
- LAMBADA DU PARADISO**, 66, 346
EMERALD VAN'T RUYTERS HOF (BE), *GLYCINE DU PARADISO*
- LAMBADA DU PARC**, 62, 489
EINSTEIN DU PARC, *QUEEN DU PARC (DE)*
- LAMBADA DU PHARE**, 157, 427
SUNSHINE DU PHARE, *NOUBA DE BUCAILLE*
- LAMBADA GRAND BUCLAT**, 154, 541
SATISFACTION FRH (DE), *SALSA DU DEMON*
- LAMBADA LA MENNERIE**, 137, 254
QUANNAN R (BE), *CHABADA LA MENNERIE*
- LAMBADA SEMILLY**, 53, 233
DIAMANT DE SEMILLY, *BODEGA SEMILLY*
- LAMBADA SL**, 66, 354
EMERALD VAN'T RUYTERS HOF (BE), *H TEANUTS DE SEMILLY (BE)*
- LAMBASSADEUR DE LEAN**, 68, 212
ESCAPE Z (BE), *AZALEE DE LEAN*
- LAMBDA DES COMETES**, 8, 637
ARMITAGES BOY (DE), *VANKARA DU LOZON*
- LAMBEANDRO DU MEZEL**, 167, 617
UNTOUCHABLE (NL), *UNIZIE DU MEZEL*
- LAMBIG DU MANE ROZ**, 178, 410
VIVALDI DU SEIGNEUR (BE), *MINX DU MANE ROZ*
- LAMBIGTONIC CLOSERRE**, 55, 527
DIARADO (DE), *ROMANCE DE ROY*
- LAMBLORE DU VALDIEU**, 12, 502
BALOU DU ROUET (DE), *QUINTA DU FORT*
- LAMBORGHINI CRISTO**, 159, 263
THAIS DE PEGASE, *COEUR DE PREM Z*
- LAMBORGHINI DE HUS**, 13, 448
BALOUBET DU ROUET, *ORLIS I (DE)*
- LAMBORGHINI DK**, 13, 258
BALOUBET DU ROUET, *CHINA D'ICK (DE)*
- LAMBORGHINI DU LIROT**, 131, 352
PANAMA TAME, *GUARANA DU LIROT*
- LAMBORGHINI IV DAHLIA**, 143, 238
QUICKLY DE KREISKER, *BUGATI DE PUCH*
- LAMBORGHINI JAG**, 156, 527
SOLIMAN (DE), *ROLLS ROYCE DE JARSAY*
- LAMBORGHINI LF**, 53, 251
DIAMANT DE SEMILLY, *CATAPULT (BE)*
- LAMBORGHINI RIVERLAND**, 31, 275
CATOKI (DE), *DAUPHINE DU CHATEAU*
- LAMBORGHINI CLEUDRAIN**, 7, 370
APACHE D'ADRIERS, *IBIZA CLEUDRAIN*
- LAMBOYA STE HERMELLE**, 136, 199
QUABRI DE L'ISLE, *ANAYA DE STE HERMELLE (BE)*
- LAMBRE D'OZ**, 105, 615
LAUTERBACH (DE), *UNELLE DU LOIR*
- LAMBRE DE LEYGALIE**, 110, 197
LUIGI D'AMAURY, *AME DES CABANES*
- LAMBRE DU CHENE**, 106
LE TOT DE SEMILLY
- LAMBRUSCO D'AMOUR**, 46, 282
DAKOTA DES NAUDIERES, *DIDJERIDOU VON DER HELD (DE)*
- LAMBRUSCO DES BLES**, 179, 325
VON CHACCO IXE, *FIRE GIRL S (CH)*
- LAMBRUSCO FLY JAHZ**, 23, 284
CANDY DE NANTUEL, *DIVA DU MONT*
- LAMBRUSCO JOYENVAL**, 94, 419
JAGUAR MAIL, *NEFRET DE LEYSSINS*
- LAME DE RAURACIE**, 126, 629
OGRION DES CHAMPS, *UVEE DE RAURACIE*
- LAME DU PRIEURE**, 147, 596
QUITE EASY (DE), *TRAM DES LOULOU*
- LAMELIA DE BREKKA**, 123, 328
NIXON VAN'T MEULENHOF (BE), *FLORA DE BREKKA*
- LAMEME DE WY**, 180, 189
WINDOWS VH COSTERSVELD (BE), *ALAMEME*
- LAMERVEILLE BOIMARGOT**, 135, 519
QLASSIC BOIS MARGOT, *RENOMMEE BOIS MARGOT*
- LAMEZIA DE SINIER**, 136, 494
QOUD'COEUR DE LA LOGE, *QUENZA DE COEUR*
- LAMI COLICHERIE**, 120, 387
NERVOSO, *KLASSEPHOLE*
- LAMI D HELOU**, 161, 479
TORNESCH (NL), *QASIJOLIE DE PLEVILLE*
- LAMI DOUZE**, 15, 657
BEAU GOSSE DU PARK, *VOLTA DOUZE*
- LAMI DU HAMEAU**, 9
ARPEGE PIERREVILLE
- LAMINA DU NEVEZ**, 33, 648
CHAGALL DE TOSCANE, *VICTOIRE GRAINVILLE*
- LAMINGTON**, 64, 260
ELAN DE LA COUR, *CHOU CREME WEST*
- LAMIPIERRE**, 16, 546
BISQUET BALOU C VD MISPEL (DE), *SCARLET DE LA PIERRE*
- LAMIRA D'ELIXIR**, 131, 572
PEGASE VAN'T RUYTERS HOF (BE), *TAMIRA D'EMM*
- LAMIRA DE RIVERLAND**, 116, 234
MYLORD CARTHAGO, *BONIE DE RIVERLAND*
- LAMIRAL DE MIAGE**, 35, 641
CICAVE DU TALUS, *VENI VICI BLONDEL*
- LAMIRAL DU CENTAURE**, 62, 660
EINSTEIN DU PARC, *WHY NOT D'ELITE (NL)*
- LAMISS DES SALINIERES**, 39, 360
CONTE BELLINI (DE), *HEMISPHERE BATILLY*
- LAMISS DES VAUX**, 157, 530
SUNSHINE DU PHARE, *ROSALIE DES VAUX*
- LAMISSE DU BEAUMENIL**, 141, 283
QUEL HOMME DE HUS (DE), *DIORE DU BEAUMENIL*
- LAMITIE NAT**, 50, 581
DIABEAU (BE), *T'ES LA D'ERMONT*
- LAMIVOIE BEAUSEJOUR**, 26, 333
CAP KENNEDY (DE), *FRIC FRAC DE GANI*
- LAMM DE KERANGRE**, 179, 249
VON CHACCO IXE, *CARRERA DE KERANGRE Z*
- LAMOMALI DU MONTCEAU**, 8, 467
ARMITAGES BOY (DE), *PIN UP DE LA FOLIE*
- LAMOME DB**, 90, 488
HISSOA DESBOIS, *QUEEN DAGOBERT Z (BE)*
- LAMOME PYROUETTE**, 134, 653
PUTCH DES ISLES, *VISA DE LA LOGE*
- LAMONT DE LA VALLEE**, 8, 566
ARMITAGES BOY (DE), *SUPER STAR LA VALLEE*
- LAMOROSSO CG**, 8, 499
ARGENTO (GB), *QUILANE DU SOUTRAIT*
- LAMOUR D'HELBY**, 65, 346
ELVIS TER PUTTE (BE), *GLAMOUR D'HELBY*
- LAMOUR DE LA GRAVETTE**, 94, 486
JAGUAR MAIL, *QUASSIA DES FUCHSIAS*
- LAMOUR DE TUS**, 167, 403
UNTOUCHABLE (NL), *MAIDINE DE TUS*
- LAMOUR DE VENAT**, 158, 583
TANGELO VAN DE ZUUTHOEVE (BE), *THAZALEE ST LOISE*
- LAMOUR DE VILLERS**, 72, 189
FAMOUS GREZ NEUVILLE, *AL FEE DE VILLERS*
- LAMOUR DU BIDOU**, 99, 350
KANNAN (NL), *GRAZIELLA DU BARQUET*
- LAMOUR PERCYAIS**, 62, 398
EKANO DKS, *LOVELY DU HAMEL*
- LAMOUR WOW**, 84, 315
GOOD PLEASURE SEMILLY, *FAKARAVA DE HUS*
- LAMOURADEBAIESEINE**, 6, 450
ANDIAMO SEMILLY, *OSIRIS DU BOIS*
- LAMOUREUX DE TARTIGNY**, 92, 658
I'M SPECIAL DE MUZE (BE), *VOLUPTÉ DES ETANGS*
- LAMOUREUX DE VIRGINIA**, 135, 415
QLASSIC BOIS MARGOT, *NAHLA DE VIRGINIA*
- LAMOUREUX DU BRABANT**, 177, 279
VITALIS (NL), *DESTENY (NL)*
- LAMPARA F**, 151, 495
ROMANDO DE L'ABBAYE, *QUERIDA DE ROY*
- LAMPARO BRL**, 84, 308
GOOD PLEASURE SEMILLY, *ERRANCIA*
- LAMPARO DE VIRTON**, 48, 489
DARIUS PEGUIGNON, *QUEEN DE VIRTON*
- LAMPARO DU CONDAT**, 72, 315
FAMOUS GREZ NEUVILLE, *FAISPASTA-SAINTE*
- LAMY D'ESPOIR**, 157, 238
STARTER DE LAGACHE, *BRUME DE NODEAU*
- LAMY HURETTES**, 120, 597
NERVOSO, *TRINITY DES HURETTES*
- LANA DE BEAUVOIR**, 84, 510
GOOD PLEASURE SEMILLY, *RANA DE TUS*
- LANA DE LA MOILLIERE**, 15, 226
BELLINI DUFAURE DE L, *BELLEAVENTURE D'OREAL*
- LANA DE VESQUERIE**, 62, 327
EKANO DKS, *FLEUR DE VESQUERIE*
- LANA DEL REY DU GERY**, 19, 542
BY CEIRA D'ICK, *SAMBA D'ASTREE*

LANA DEL REY SL, 30, 466CASHPAID J ET F (DE), *PHOEBE D'ETE***LANA DU LEON**, 135, 195QLASSIC BOIS MARGOT, *AMANDE DE LAUNAY***LANA DU RUISSEAU**, 54, 359DIAMANT DE SEMILLY, *HELLA DU RUISSEAU***LANA LES CHATEAUX**, 134, 289PUTCH DES ISLES, *DONA DE LA VIGNE***LANADELREY TF**, 82, 231GINKO DU ROUET, *BIRDY JORTHONNE***LANAE D'AUZAY**, 124, 363NOUMA D'AUZAY, *HILAE D'AUZAY***LANAH DE LOCMIQUEL**, 91, 404HORNET DES GRANGES, *MANON DE LONGVAUT***LANAKA DES SEIGNERES**, 54, 371DIAMANT DE SEMILLY, *IKEBANA DES GARENNES***LANAKEN AFFINITY**, 171, 563VAGABOND DE LA POMME (BE), *STARLING D'EASY***LANAKEN BLESSE SMG**, 163, 369TROUBADOUR D'AUREL, *HUXLY BLESSE VT ASSCHAUT (BE)***LANAKEN D'URIAT**, 41, 520CONTHARGOS (DE), *RETHEL D'URIAT***LANAKEN DE CERAN**, 171, 336VAGABOND DE LA POMME (BE), *GACHETTE DE CERAN AA***LANAKEN DE REVILLE**, 129, 600ORPHEE DE NANTUEL, *TYVAINE DU FOUR***LANAKEN DES GUY**, 85, 271GRANDORADO TN (NL), *DALIA PLATIERE***LANAKEN DES SONGES**, 120, 460NERVOSO, *PENTHESILEE DE GYQC***LANAKEN DESTINY'S**, 150, 256ROCK'N ROLL SEMILLY, *CHANEL VAN CON AMPER (NL)***LANAKEN DK**, 19, 577BY CEIRA D'ICK, *TEEKITIEZZIE DE MUZE (BE)***LANAKEN DU BANCO**, 111, 646MALITO DE REVE (BE), *VERY LIGHT DU BANCO***LANAKEN PEGASUS**, 138, 204QUAPRICE BOIMARGOT QUINCY (DE), *ARGENTINA DES FORETS***LANAKEN SPRING**, 131, 526PANAMA TAME, *ROCK SPRING (CH)***LANARCHY**, 8, 623ARMITAGES BOY (DE), *URJEANCE***LANAWYN LILI**, 135, 455QLASSIC BOIS MARGOT, *PAMINA AR PARK***LANCASTER BARBOTIERE**, 85, 540GRANDORADO TN (NL), *SALSA BARBOTIERE***LANCASTER DES HAROTS**, 82, 231GLAMOURDALE (NL), *BLACK PEARL DU VAL***LANCASTER DU LANDRAN**, 113, 496MIAMI DE SEMILLY, *QUETSCH***LANCASTER LV V'T DIEPENBR (BE)**, 164

UGANO SITTE (BE)

LANCASTER NOIR UTOPIA, 72, 228FAMOUS GREZ NEUVILLE, *BETTY BOOP UTOPIA***LANCASTER VARENNES**, 167, 587UNTOUCHABLE (NL), *TINYA VARENNES***LANCE FLAMMES**, 29, 584CASALL (DE), *THELMA DU VALDIEU***LANCE ROQUETTES**, 105, 529LAUTERBACH (DE), *ROQUETTE DE CRESNAY***LANCEHELION D EGRAY**, 6, 479ANDAIN DU THALIE, *QATANIA MAIL***LANCEHELION TDB**, 65, 579ELF D'OR, *TENESSEE DE LA BOTTE***LANCEL BY COVALEX**, 23, 372CANDY DE NANTUEL, *IMAGE VAN TER VLIERE (BE)***LANCEL D'AUSTRAL**, 49, 392DEUXCATSIX D'EGLEFIN, *LANCOME GPH Z (NL)***LANCEL D'UTAH**, 120, 256NERVOSO, *CHANEL D'UTAH Z***LANCELO BLANC CRISTAL**, 6, 518ANDIAMO SEMILLY, *RENA D'ARGONNE***LANCELO DELABEHINIERE**, 66, 573EMOTION DE SAINT VAL, *TANAGRA DU COTTAGE***LANCELO BY FR FRANCE**, 19, 245BY CEIRA D'ICK, *CALOUPSO FR DES HORTS***LANCELO D'AMOUR**, 74, 360FIGARO DE BETTEGNEY, *HENJIE DE BETTEGNEY***LANCELO D'AUBIGNY**, 23, 632CANDY DE NANTUEL, *VALENCIA CHEVRIER***LANCELO D'AZUR**, 72, 303FALCO DE HUS, *ELLE ME DIT***LANCELO D'ISLE**, 144

QUIDAM DE REVEL

LANCELO D'OSNARD, 136, 425QOUD'COEUR DE LA LOGE, *NOBLESSE DU COEUR (CH)***LANCELO DABREO**, 43, 192CORNET DU LYS (DE), *ALKOUMI DE SOLMA***LANCELO DE BALLIERE**, 35, 617CLAPTON (DE), *UNITE DES ROIS***LANCELO DE BOISSEL**, 161, 557TORNESCH (NL), *SIX ROSES DE GERBAL***LANCELO DE CLAMENS**, 84, 263GOOD PLEASURE SEMILLY, *COCO CHANEL CLAMENS Z***LANCELO DE COGNAC**, 81, 193GASBY JUMP, *ALOBIA DES PHAEOS***LANCELO DE GAVERIE**, 44, 436CORNET'S PRINZ (DE), *OHAPPIE D'HONVAULT***LANCELO DE KASSIDY**, 154, 464SAN MUSCADET (DE), *PERSJANKA (DE)***LANCELO DE L'ISLE**, 62, 493EKANO DKS, *QUENOTTE DE L'ISLE***LANCELO DE L'OASIS**, 6, 434AMANT DU CHATEAU, *ODYSSEE DE L'OASIS***LANCELO DE LA BRUCHE**, 175, 577VICTORHUGO BOISMARGOT, *TEKARLA MAG***LANCELO DE LA SCYE**, 14, 335BANDRO BOY DE BETHUNE, *FUSION D'ORCHIS***LANCELO DE QUEM**, 134, 539PUTCH DES ISLES, *SAHIMIRI D'HELLEZ***LANCELO DE RIBAUD**, 63, 464EL DIARADO D'EUSKADI, *PERVENCHE DE RIBAUD***LANCELO DE TALMA**, 126, 339OGRION DES CHAMPS, *GARONNE DE TALMA***LANCELO DE VALLET**, 178, 264VIVALDI DU SEIGNEUR (BE), *COLUMBIA DES ISLES***LANCELOT DELAROQUE**, 82, 560GINKO DU ROUET, *SOQUETTE DE LA ROQUE***LANCELOT DES AS**, 55, 246DIARADO (DE), *CANASTA DE HUS (DE)***LANCELOT DES BAILLYS**, 135, 259QLASSIC BOIS MARGOT, *CHINCHILA VAN DE BUNTE Z (BE)***LANCELOT DES JOANINS**, 66, 286EMERALD VAN'T RUYTERS HOF (BE), *DJEDDA DE HUS***LANCELOT DU BARY**, 133, 297POTTER DU MANAOU, *EDEN DE LA LANDE***LANCELOT DU COTEAU**, 86, 263GREY SKY D'IVRAIE, *COLCHIC DU COTEAU***LANCELOT DU DONJON**, 62, 188EKANO DKS, *AGAPEE DU DONJON***LANCELOT DU GARD**, 105, 602LAUTERBACH (DE), *UDINE D'ELLE***LANCELOT DU M'ADON**, 87, 456HALESSIO DU LINON, *PANACHE D'ARCHONFOSSE (LU)***LANCELOT DU PESTEL**, 30, 354CASHPAID J ET F (DE), *H TOSCANE DE L'ENCLOS (BE)***LANCELOT DU RANCH**, 36, 443COCKTAIL DE TALMA, *OPALE DU RANCH***LANCELOT DU ROCH**, 45, 304DAGON DES BALEINES, *EMACHA D'ARGENCES***LANCELOT DU ROUMOIS**, 41, 199CONTHARGOS (DE), *ANEMONE DU ROUMOIS***LANCELOT JUANNE**, 71, 486FALCO DE TATHOU, *QUASSIA DES PEUX***LANCELOT L'ORCHERAIE**, 82, 659GLAMOURDALE (NL), *WAGRAM (DE)***LANCELOT LA BOHEME**, 131, 302PEGASE VAN'T RUYTERS HOF (BE), *ELISEE LA BOHEME***LANCELOT LA GARETTE**, 174, 447VERDI (NL), *ORIANE DU HEUP***LANCELOT LE BEL**, 39, 516CONTE BELLINI (DE), *REGLISSE MERCI***LANCELOT MGV**, 161, 318TORNESCH (NL), *FAREINIGHT D'HA***LANCELOT ST JEAN**, 10, 365ATOME DES ETISSES, *HISTOIRE DUAL***LANCELOT TRAM**, 17, 382BOLERO DE BRECEY, *JUST ME 5 (DE)***LANCELOT W**, 167, 228UNTOUCHABLE (NL), *BETIZE DES IRIS***LANCEPIERRE**, 167, 595UNTOUCHABLE (NL), *TOURNEPIERRE***LANCER DE HUS**, 13, 360BALOUBET DU ROUET, *HERA VAN'T ROOSAKKER (BE)***LANCIA DES CEDRES**, 116, 497MYLORD CARTHAGO, *QUETTY DU OUCHY***LANCIANO D'AR MOR**, 47, 221DANCIANO (DE), *BARCELONE DE HUS***LANCIANO DE CASTILLE**, 30, 300CASALLO Z (BE), *ELEGANTE DE BETTEGNEY***LANCIANO THADIA**, 47, 525DANCIANO (DE), *RITTMINCA (DE)***LANCIER DU LORILLU**, 168, 299UP TO YOU, *ELAGANCE SHR (NL)***LANCIER JPC**, 32, 281CHACON LS (MX), *DIAM'S DE REINE***LANCOLY DE JAD**, 23, 523CANDY DE NANTUEL, *RIENZA DU LYS*

- LANCOME**, 72, 418
FARZACK DES ABBAYES, *NATHALIA DES AURES*
- LANCOME CHAMPSBLANCS**, 27, 381
CAPTAIN SEMILLY, *JUPLA VAN'T VOORHOF (BE)*
- LANCOME D'AGATLOU**, 44, 621
CORNET'S PRINZ (DE), *URBANE DU FAY*
- LANCOME D'ARDELAY**, 18, 206
BRANTZAU, *ASSOUINDE DU BANCO*
- LANCOME D'ARGONNE**, 165, 215
ULYSS MORINDA, *BACCARAT D'ARGONNE*
- LANCOME D'ARNAIZE**, 165, 211
ULMAR MAIL, *AURNELLA DREAM*
- LANCOME D'ESKAME**, 167, 308
UNTOUCHABLE (NL), *ESCADA D'ECLIPSE*
- LANCOME D'ORPHEE**, 67, 352
ERNEST, *GUCCI (BE)*
- LANCOME DE KERDOEN**, 72, 436
FAMOUS GREZ NEUVILLE, *OK START*
- LANCOME DE LA BRUME**, 160, 478
TOP GUN SEMILLY, *QALEOPS DE SURY*
- LANCOME DE LA CENSE**, 116, 394
MYLORD CARTHAGO, *LIALENA (BE)*
- LANCOME DE LA SOURCE**, 64, 610
ELDORADO VAN DE ZESHOEK (BE), *UNAITWAL D'ARMANVILLE*
- LANCOME DE M**, 45, 432
CRUSADOR (DE), *OCCITANE DU FLIERS*
- LANCOME DE NESQUE**, 23, 204
CANDY DE NANTUEL, *ARIANE DE NESQUE*
- LANCOME DE ROMA**, 49, 364
DELSTAR MAIL, *HIPANEMA DE ROMA*
- LANCOME DE ROUMARD**, 96, 564
JOVIAN (NL), *SUBLIME STAR JM (DE)*
- LANCOME DE SOLMA**, 152, 286
RUBIS DU RUSTICK, *DIVINE DE SOLMA*
- LANCOME DES FORETS**, 137, 268
QUAMIKASE DES FORETS, *CRISTA (DE)*
- LANCOME DH**, 73, 397
FESTIVAL DU BANNEY, *LITTLE VAN ESSENE DH (BE)*
- LANCOME DU BOULHARD**, 69, 620
EVREST DE LA HAIE, *UPSALA DU LOUP*
- LANCOME DU CEDRE**, 79, 390
FUNKY MUSIC SEMILLY, *LA PROMESSE VD BUNTE Z (BE)*
- LANCOME DU JEM**, 155, 317
SECRET (DE), *FANTASY BODERES*
- LANCOME DU LESME**, 135, 345
ARGENTA DU PLESSIS, *GIVENCHY DU LESME*
- LANCOME DU MANCEL**, 64, 321
ELDORADO D'ELLE, *FELINE DU MANCEL*
- LANCOME DU MONT D'OR**, 93, 278
IOLISCO DE QUINHON, *DELICE DU MONT D'OR*
- LANCOME DU SEY**, 8, 208
ARMITAGES BOY (DE), *ATHENA DU SEY*
- LANCOME L'EPIVENT**, 63, 335
EL DIARADO D'EUSKADI, *FURIE DE SILLY*
- LANCOME LA FONTAINE**, 167, 534
UNTOUCHABLE (NL), *ROXANE DU CHATEAU*
- LANCOME LN**, 146, 423
QUINTUS D'09 (BE), *NILAE DU VIVIER*
- LANCOME MINOTAIS**, 133, 355
PRESIDENT (NL), *HALESIA MINOTAIS*
- LANCOME PHILIPENAT**, 161, 510
TOPINAMBOUR (NL), *RANABELLE DE JAF*
- LANCOME SEMILLY**, 54, 345
DIAMANT DE SEMILLY, *GIVENCHY SEMILLY*
- LANCASTER DU TERTRE**, 40, 447
CONTENDRO (DE), *OREE DU BOCAGE*
- LANDE**, 86, 223
GREY SKY D'IVRAIE, *BEAUTIFULL LANDE*
- LANDERNEAU NAT**, 166, 543
UNANIEM (NL), *SANS GENE D'ERMONT*
- LANDGRAF DE RIVERLAND**, 24, 569
CANDY DE NANTUEL, *SYMPHONY DE RIVERLAND*
- LANDIAMA DE ROULARD**, 6, 389
ANDIAMO SEMILLY, *LA BERLINE DE ROULARD (BE)*
- LANDIAMO DES THUITS**, 111, 470
MADE IN SEMILLY, *PLEIADE DU PARC*
- LANDINA D'AMAURY**, 24, 275
CANDY DE NANTUEL, *DAYANA D'AMAURY*
- LANDINI DE FRITOT**, 62, 262
EKANO DKS, *CLOE DE FRITOT*
- LANDO BOY (DE)**, 103
LANDO (DK)
- LANDO DE LA NAGEZ**, 24, 265
CANDY DE NANTUEL, *CONIVENCE DE LA NAGEZ*
- LANDOR DE CHANTEPIE**, 24, 621
CANDY DE NANTUEL, *URBAINE DE CHANTEPIE*
- LANDORA (DE)**, 103
LANDOR S (DE)
- LANDORA DES DENIZONS**, 72, 254
FALCO DE HUS, *CERISE DE ROULARD Z (BE)*
- LANDRAK DU GARANH**, 44, 388
CORNET'S PRINZ (DE), *KLEO DE NOBLE VAL*
- LANDREA DE WENOW**, 154, 306
SANDREO (NL), *ENIGME DE KILLEM*
- LANDREGER BIHAN CHIC**, 131, 347
PEGASE VAN'T RUYTERS HOF (BE), *GODSPELL WEST*
- LANDY D OHARA**, 92, 636
I'M SPECIAL DE MUZE (BE), *VANDY CINQ NAVARRE*
- LANDY D'ORPHEE**, 24, 496
CANDY DE NANTUEL, *QUESSY DE NESQUE*
- LANDY DE LA LANDE**, 24, 200
CANDY DE NANTUEL, *ANGIE DE LA LANDE*
- LANDY DU FLORIC**, 24, 403
CANDY DE NANTUEL, *MALAGA DE LA MUETTE*
- LANDYX DEL COLLE**, 24, 245
CANDY DE NANTUEL, *CALYX DC (DE)*
- LANDZA DE LA MAZURE**, 37, 209
COLORE (DE), *ATHINA DES GENETS*
- LANDZIA DU PUIITS**, 6, 453
ANDIAMO SEMILLY, *OZONE DES FORETS*
- LANDZO ST NICOLAS**, 148, 620
REVE DU PARADIS, *URANIE DE LA FAGNE*
- LANELLE DE GANDIN**, 127, 485
OLIMBOS MERZE, *QUANELLE DE BATILLY*
- LANG D'OC**, 105, 460
LAUTERBACH (DE), *PENELOPE D'OC*
- LANG LANG RUMEL**, 63, 230
EL DIARADO D'EUSKADI, *BILLIE JEAN RUMEL*
- LANGELINO DE BUEZ**, 150, 227
ROCK'N ROLL SEMILLY, *BERENICE DE BUEZ (BE)*
- LANGELLO DE RIVERLAND**, 140, 346
QUATRO DE RIVERLAND, *GLESSIS DE RIVERLAND*
- LANGELO LVD**, 158, 554
TANGELO VAN DE ZUUTHOEVE (BE), *SING SING UNE PRINCE*
- LANGELO TROUZILIT**, 158, 414
TANGELO VAN DE ZUUTHOEVE (BE), *NADIA TROUZILIT*
- LANGELUS D'ARMANVILLE**, 180, 230
WINDOWS VH COSTERSVELD (BE), *BILBOA D'ARMANVILLE*
- LANGELUS DE CONQUES**, 180, 351
WINDOWS VH COSTERSVELD (BE), *GRIND'FOLIE DE CONQUE*
- LANGKAWI DE NEROLI**, 171, 623
VAGABOND DE LA POMME (BE), *URIELLE DE KERGLENN*
- LANGKAWI ISLAND**, 80, 534
GABALOU DE RUEIRE, *ROXANE DES ETISSES*
- LANGOCHAT CENTAURE**, 114, 280
MR FLY DE LANDETTE, *DIADEME (DE)*
- LANGSAM DE L'OUCHÉ**, 135, 236
QLASSIC BOIS MARGOT, *BOUZOU TWO DE L'OUCHÉ*
- LANIAKEA D'ORA**, 171, 221
VAGABOND DE LA POMME (BE), *BANFORA*
- LANILA LS D'AUBIGNY**, 106, 404
LE COULTRE DE MUZE (BE), *MANILA LS LA SILLA (MX)*
- LANISTER DE LA MURE**, 82, 280
GLAMOURDALE (NL), *DI JEUNE VAN DE VIKING (BE)*
- LANISTER DE LA VIOLLE**, 13, 486
BALOUBET DU ROUET, *QUARMEN DE TOSCANE*
- LANKA DE LONGUEAIE**, 39, 505
CONTE BELLINI (DE), *QUIZZ DE LONGUEAIE*
- LANKARA DES HAYES**, 36, 330
CLARIMO (DE), *FOLLE ENVIE DE CRAZY*
- LANKARA DLR**, 33, 364
CHANKAR MAIL, *HIRMA DELA ROCHETTE*
- LANKOM AMG**, 64, 375
ELDORADO VAN DE ZESHOEK (BE), *IRENE D'ECAUSSINES (BE)*
- LANKOME**, 79, 479
FUNKY MUSIC SEMILLY, *QARLENE DES FONTAINES*
- LANKOME DE IALTA**, 24, 581
CANDY DE NANTUEL, *T'ESPERE STAR D'ARIEL*
- LANKOME DE LACKE**, 10, 501
ATOME DES ETISSES, *QUINETTE DU QUESNOY*
- LANLORE D'HAPI**, 172, 473
VANCOUVER DE LANLORE, *PRADA BY UNE*
- LANN BIHOUE LILI**, 124, 550
NUMBER ONE D'ISO, *SEXYJAC*
- LANNA DU CHATELLIER**, 105, 605
L'ARC DE TRIOMPHE (DE), *ULANE DU CHATELLIER*
- LANNABELLA D'ELME**, 36, 200
COLLECTOR SOLIA, *ANNABELLA DE REGEN*
- LANNAH DU NEVEZ**, 19, 352
BY CEIRA D'ICK, *GUERNICA DU NEVEZ*
- LANNALISE BU VDH**, 62, 233
EL BARONE 111 Z (BE), *BLUTE DES CHAINES*
- LANNISTER**, 54, 472
DIAMANT DE SEMILLY, *POLKA DES ABERS*
- LANNISTER DES HUNIERS**, 91, 453
HORNET DES GRANGES, *PACALIS DU TOSTAL*
- LANNISTER MACALO**, 34, 587
CHER EPOUX, *TIP TOP MACALO*

LANORMANDE DES SAULES, 39, 401
CONTE BELLINI (DE), *MADMOISELLE CHAMBLANC*

LANOUEE DE FRAGEU, 124, 630
NOUMA D'AUZAY, *UZES*

LANOUTCHA DE LA BRIDE, 81, 417
GENTLEMAN D'ELLE, *NANOOUTCHA*

LANSINK DE CERAN, 24, 225
CANDY DE NANTUEL, *BELLAVENTURE KALONE*

LANSLO DELORME, 19, 259
BUSH VD HEFFINCK (BE), *CHIVA DELORME*

LANSON DE COURCEL, 20
CABDULA DU TILLARD

LANSON DU DOM, 45, 215
CRUSADOR (DE), *BACCARA DU DOM*

LANTANA DE LESSAY, 150, 428
ROCK'N ROLL SEMILLY, *NOUMHEA DU MARAIS*

LANTANA PLANCHETTE, 173, 571
VAUBAN DE STE HERMELLE (BE), *TAIGA DE PLANCHETTE*

LANTENO DE BELCOUR, 120, 354
NEWTON DE KREISKER, *HAIMA DU BOJJO-LIE*

LANTHANE DE DUGNY, 60, 413
DRUGSTER DES FORETS, *MUZANA DU PORTO*

LANTURANO DE PRANZAC, 25, 497
CANTURANO (DE), *QULARA DE SAINT'A*

LANTZAR DE BEL AIR, 24, 563
CANDY DE NANTUEL, *STELLA D'ARMANVILLE*

LANTZAU D'ARGONNE, 18, 245
BRANTZAU, *CALUMA D'ARGONNE*

LANVIN BY LA BOMBARDE, 74, 200
FIBONACCI DE LESSAC, *ANGEVINE*

LANVIN D'AUSTRAL, 176, 299
VIKING D'LA ROUSSERIE, *ELAKHANI VILLA ROSE*

LANVIN DE CONTRAIE, 70, 241
EXCALIBUR DELA TOUR VIDAL (BE), *CADENCE DE CONTRAIE*

LANVIN DU VASSAL, 135, 323
QLASSIC BOIS MARGOT, *FIFTY DE KREISKER*

LANZANO D'ITALIE, 141, 569
QUEL HOMME DE HUS (DE), *SYMPHONIE BERLANDOISE*

LANZARO DE CALMONT, 116, 540
MYLORD CARTHAGO, *SALSA A VILLERS*

LANZAROTE DE LA MURE, 66, 187
ENJOY DE LA MURE, *ADURRA CHUQUERIE*

LANZAROTE DU CHATEAU, 134, 612
PUTCH DES ISLES, *UNE DEUX DU CHATEAU*

LANZAROTE FFH, 19, 206
BY CEIRA D'ICK, *ASMARA LATOUR*

LANZOLO PAESE VERDE, 108, 243
LIMBO (NL), *CALIFORNIA DREAMS*

LAO BIA DLR, 12, 353
BALOUBAR MAIL, *GUINNESS DELA ROCHETTE*

LAO TSEU DE VERDOSO, 39, 281
CONTE BELLINI (DE), *DIARATA*

LAO TSEU MARGEOTIERE, 12, 213
BALOU STAR (DE), *BABA YAGA MARGEOTIERE*

LAOBANNE D'AJON, 6, 233
ANDIAMO SEMILLY, *BOHEME DE LA CHAULE*

LAOMEY DE L'ASCENSION, 122, 538
NINIO DE ROX, *SACHA DU CORMIER*

LAOMEY DE BEAUFOUR, 122, 516
NINTO DE BEAUFOUR, *REINE DE BEAUFOUR*

LAORA DU CHATELLIER, 49, 346
DEUXCATSIX D'EGLEFIN, *GLORIE DU CHATELLIER*

LAOS, 168, 318
UP TO YOU, *FARNESE*

LAOS D'AUBIGNY, 90, 632
HONDURAS LA SILLA, *VALENCIA CHEVRIER*

LAOS D'OR, 84, 533
GOOD PLEASURE SEMILLY, *ROXANE DE L'AIROU*

LAOS DE CHAMBLEY, 173, 487
VDL SHERATON (DE), *QUAT'LINE DE NEUVILLE*

LAOS DE HUS, 180, 294
WINDOWS VH COSTERSVELD (BE), *DYNAMO DE HUS*

LAOS DE KERARROUAN, 116, 235
MYLORD CARTHAGO, *BORA DE KERARROUAN*

LAOS DE L'ABEILLE, 24, 551
CANDY DE NANTUEL, *SHEITANE DE ST DRUON*

LAOS DE SINGLY, 25, 305
CANTURANO (DE), *EMIE DE SINGLY*

LAOS DE VESQUERIE, 86, 235
GRIMSKY SEMILLY, *BONY DE VESQUERIE*

LAOS DES ETOILES, 6, 369
AMANT DU CHATEAU, *HYDRA OF BRAN-DHEYDE (BE)*

LAOS DES FONTAINES, 39, 418
CONTE BELLINI (DE), *NATIVE DE LA FOSSE*

LAOS DU BREUIL, 19, 353
BY CEIRA D'ICK, *GYPSI DU BREUIL*

LAOS DU GERY, 8, 554
ARMANI V OVERIS Z (BE), *SIMPLY D'AMAURY*

LAOS DU MURGER, 29, 652
CARTOON Z (BE), *VIRGINIA IXE*

LAOS DU NOUAS, 129, 608
OSCAR DES FONTAINES, *ULTRABEL DE L'HERONNE*

LAOS DU REVERSEY, 12, 507
BALOU DU ROUET (DE), *RADIEUSE DU REVERSEY*

LAOS DU THOT, 90, 250
HOKKAIDO DE MENJO, *CASCADE DU THOT*

LAOUENLORDESIA, 116, 203
MYLORD CARTHAGO, *ARCANGELA DE SIA*

LAOURA DE BLEYS, 150, 541
ROCK'N ROLL SEMILLY, *SALY DES CAPUCINS*

LAOUSNA DE BREJAT, 117, 384
NAHDINSO D'AIX, *KAOUSNA EL BOHEIRA*

LAPACHE DE KYRNOS, 35, 611
CLAPTON (DE), *UNDIENNE DE BRENNE*

LAPACHE DE LANDETTE, 7, 616
APACHE D'ADRIERS, *UNIQUE DE LANDETTE*

LAPACHE DU FAUBOURG, 68, 225
ESPOIR DU FAUBOURG, *BELLE DU FAUBOURG (BE)*

LAPAZ DU LOIR, 124, 555
NOUMA D'AUZAY, *SIRIANA DE BUISSY*

LAPERO D'UN SOIR, 10, 562
ASTI SPUMANTE (DE), *SPIRITOVA*

LAPERO DE LA BARRAT, 110, 636
LUIGI D'AMAURY, *VANILLE ALIA*

LAPERO DE LANDETTE, 114, 464
MR FLY DE LANDETTE, *PETUNIA JAC*

LAPI BEAU TUILERIE, 37, 187
COLORE (DE), *AFRICA DES TREIZES*

LAPIDUS DE LAUNAY, 76
FLIPPER D'ELLE

LAPIS LAZULI MS, 6, 411
AMBRE D'ELINCOURT, *MISS STEFEE*

LAPIS LAZULI NYIRANG, 45, 289
CRISTALLO (DE), *DOMINO DES CELTES*

LAPLUTOP DE LA BYCHE, 95, 301
JARNAC, *EL'EST TOP D'LA BYCHE*

LAPOLLON DU DAME, 86, 286
GRIMSKY SEMILLY, *DIVINE DU NOYER*

LAPONIE BRL, 87, 324
HAPPY DAY D'ISCLA, *FIONIE*

LAPONIE D'OR, 76, 404
FLIPPER D'ELLE, *MALICE D'OR*

LAPONIE DE KERIZAC, 108, 217
LIFESTYLE (DE), *BAHIA D'EN HAUT*

LAPONIE DE LA BASSE, 175, 579
VICTORHUGO BOISMARGOT, *TENESSIE DU VIEIL OR*

LAPONIE DE REVILLE, 151, 472
ROY DE LA VALLEE, *POSIDONIE*

LAPONIE DU BOISSET, 40, 633
CONTENDRO (DE), *VALESCA (BE)*

LAPOUPIX DE SEZILLES, 24, 606
CANDY DE NANTUEL, *ULIXANE DU BREAU*

LAPOUSSE DE LA LANDE, 19, 552
BUSH VD HEFFINCK (BE), *SHIVA D'IVIN*

LAPPELOU SAINT BLAISE, 66, 302
EMERALD VAN'T RUYTERSHOF (BE), *ELINORE DU GO*

LAPSANA D'ARIEL, 92, 648
I'M SPECIAL DE MUZE (BE), *VICIA D'ARIEL*

LAPSANG SO STAR, 147, 587
QUITE EASY (DE), *TIP TOP STAR*

LAPSARA DES SEIGNERES, 131, 610
PEGASE VAN'T RUYTERSHOF (BE), *UNANIME D'EPIC*

LAPSUS (DE), 104
LANDOR S (DE)

LAPSUS CHAMPBACHELIER, 103, 313
L'AMOUR DU BOIS, *EVITA VD BUNTE (BE)*

LAPSUS D'AVILLE, 45, 428
CYANN D'IVRAIE, *NOUVELLE ARDENTE*

LAPSUS D'ISCLA, 54, 374
DIAMANT DE SEMILLY, *INGENUE D'ISCLA*

LAPSUS DE COQUERIE, 167, 559
UNTOUCHABLE M (NL), *SOPHIA DE COQUERIE*

LAPSUS DE PAQ, 116, 630
MYLORD CARTHAGO, *VAEMA DE PREUILLY*

LAPSUS NR, 158, 454
TAQUIN DE L'EXTASE, *PALENA DE LABUTTE*

LAPSUS TAME, 131, 197
PANAMA TAME, *AMELIE DE LUX*

LAPTITE DE KERGANE, 72, 350
FANCY DE KERGANE, *GRANY DE KERGANE*

LAQLAHINA DUQUARRE LM, 135, 570
QLASSIC BOIS MARGOT, *TAHINA DU QUARRE*

LAQUEE D'AIREL, 35, 197
CICAVE DU TALUS, *AMETHYSTE D'AIREL*

LAQUELLE DES VAGUES, 141, 227
QUEL HOMME DE HUS (DE), *BERLESQUE CRUISE (IE)*

LARA CROFT D'AGHA, 43, 229
CORNET DU LYS (DE), *BICHE DE BAY*

LARA CROFT D'JAHZ, 40, 316
CONTENDRO (DE), *FANA DU NEVEZ*

LARA CROFT DLM, 40, 288
CONTENDRO (DE), *DOLCE DEL COLLE*

LARA CROFT GOLLERIE, 159, 358
THAIS DE PEGASE, *HAYDEM GOLLERIE*

LARA D'HARMONIE, 30, 600
CASHPAID J ET F (DE), *TZARA DU FRENE*

LARA DE BNEVILLE, 74, 433
FIGARO DES PARTS, *OCEANE DE B'NEVILLE*

LARA DE BREKKA, 43, 373
CORNET DU LYS (DE), *INDRA DE BREKKA*

LARA DE COQUERIE, 41, 471
CONTHARGOS (DE), *POESIE DE COQUERIE*

LARA DE ST MARTIN, 10, 208
ARTISTE DE L'ABBAYE, *ATHENA DE ST MARTIN*

LARA DES CHAMPS, 11, 384
BALISSIMO (DE), *KARA DES CHAMPS*

LARA DU FOC, 7
APACHE D'ADRIERS

LARA DU MESNIL, 24, 221
CANDY DE NANTUEL, *BARBARA DU MESNIL*

LARA LA GARETTE, 17, 460
BOND JAMESBOND DE HAY, *PENELOPE LA GARETTE*

LARA PARADIZIAK, 159, 371
TIBETIN DES FORETS, *IF ONLY PARADIZIAK*

LARA PAVIERE, 124, 410
NOTRESTAR DELA NUTRIA (MX), *MINOS-TRANDE*

LARABY VAL HENRY, 43, 659
CORNET DU LYS (DE), *WALLOON DE MUZE (BE)*

LARACROFT DUMESNILDOT, 24, 328
CANDY DE NANTUEL, *FLORA DU MESNILDOT*

LARAMY MALANOUCHE, 6, 579
ANDIAMO SEMILLY, *TENESSIE D'ELBEE*

LARANCE STE HERMELLE, 41, 332
CONTHARGOS (DE), *FRAGANCE STE HERMELLE*

LARBEQUE DE BELIARD, 161, 535
TORNESCH (NL), *ROYCE DE KREISKER*

LARCANGEL' O Z, 105
L'ARC DE TRIOMPHE (DE)

LAREDO SJH, 62, 577
EL BARONE 111 Z (BE), *TEAM DE KREISKER*

LAREINE DE BEAUGARD, 81, 512
GERMINO D'ELLE, *RAVENNE DU BRIO*

LARENTIA DES LAURIERS, 148, 225
READY BOY DES FORETS, *BELLE D'HARLOT*

LAREZZO DE QUELENNEC, 8, 233
AREZZO VDL (NL), *BOHEME DU VILPION*

LARGENTA DU PLESSIS, 135, 592
QARGENTA DU PLESSIS, *TOSCANA DU PLESSIS*

LARGO CDL DE L'HONEL, 43, 369
CORNET'S BALOU (DE), *HYPNOTIC CDL*

LARGO D'AIGUILLY, 174, 280
VERDI (NL), *DIAMANTA (NL)*

LARGO D'ASTREE, 139, 621
QUARTZ ROUGE, *URBANE D'ASTREE*

LARGO D'HERBOURG, 27, 217
CARAMBOLE, *BAHIA D'HERBOURG*

LARGO D'OCEA, 112, 197
MALOUBET DE PLEVILLE, *AMBRE ROYALE (BE)*

LARGO D'OZ, 35, 479
CICAVE DU TALUS, *QASHIRA (DE)*

LARGO DE BEAUFOUR, 43, 604
CORNET DU LYS (DE), *ULA DE BEAUFOUR*

LARGO DE CHIVALLET, 41, 361
CONTHARGOS (DE), *HERMIONE DES FLA-GUES*

LARGO DE LA BUIE, 37, 623
COLORE (DE), *URGANDE DU LUC*

LARGO DE MOENS, 151, 584
ROMANDO DE L'ABBAYE, *THETIS DE MOENS*

LARGO DE PLOUVORN, 50, 429
DEXTER DE KERGLENN, *NUANCE D'AN-CAUME*

LARGO DE TALMA, 19, 559
BY CEIRA D'ICK, *SONATE DE TALMA*

LARGO DELUCA, 13, 613
BALOUBET DU ROUET, *UNE FL'OR*

LARGO DES MEULIERES, 43, 585
CORNET'S BALOU (DE), *TIAMO DE LALI-NIERE*

LARGO DES NOVES, 84, 638
GOOD PLEASURE SEMILLY, *VASSILIE DE LAUZIT*

LARGO DES PATES, 173, 251
VAUBAN DE STE HERMELLE (BE), *CASSIO-PEE D'ORCHIS*

LARGO DU CHESSEY, 130, 258
PADOCK DU PLESSIS, *CHIARA DU CHAMP BLANC*

LARGO DU GIVRE, 49, 358
DELSTAR MAIL, *HAWWA DU GIVRE*

LARGO DU MYRA, 47, 220
DANCIANO (DE), *BALTAHIRE DU MYRA*

LARGO DU RIOU, 62, 590
EL BARONE 111 Z (BE), *TOPAZE DU LAS-NIER*

LARGO DU TERTRE, 28, 195
CARTANI (DE), *ALTESSE DU TERTRE*

LARGO DU TYL, 19, 225
BUBALU VDL (NL), *BELLE DU TYL*

LARGO JUMP, 81, 222
GASBY JUMP, *BE BOP VEBE*

LARGO LA CHENAIE, 82, 329
GINKO DU ROUET, *FLORENCA BELMONTE (PT)*

LARGO NOIRES FEIGNES, 127, 426
OMAN D'OR, *NOISETTE DU VERDELOT*

LARGO NPM, 178, 572
VIVALDI DU SEIGNEUR (BE), *TALINDA*

LARGO SUPREME, 168, 313
UP TO YOU, *EVORA SYMPHONY*

LARGO WEST, 177, 497
VIRTUOSO SEMILLY, *QUI VIVE PLATIERE*

LARGO WINCH D'JAHZ, 8, 266
ARMITAGES BOY (DE), *CORNELIA DU RUIS-SEAU*

LARGO WINCH DE FAVRAY, 70, 227
FAHRENHEIT DE VAINS, *BESSA V Z (BE)*

LARGO WINCH DE LYR, 116, 273
MYLORD CARTHAGO, *DARBELLA DE LYR*

LARGO WINCH SAFAROME, 19, 224
BY CEIRA D'ICK, *BELLA CIAO SAFAROME*

LARGO WINCH THOM, 99, 350
KANNAN (NL), *GREAT GATSBY THOM*

LARGOFAX DU PARADIS, 174, 412
VERDI (NL), *MONEY SPINER DE PIA*

LARGOS DES DIAMANTS, 41, 207
CONTHARGOS (DE), *ASTONE DE PLEVILLE*

LARGOS DES TOURELLES, 41, 429
CONTHARGOS (DE), *NUANCE DES TOUREL-LES*

LARGOS DU CROIZE, 41, 221
CONTHARGOS (DE), *BARAKA DE L'ESQUES*

LARGOWINCH DU CHALET, 180, 635
WINDOWS VH COSTERSVELD (BE), *VANDA DE HUS Z*

LARGOWINCHB, 114, 595
MR FLY DE LANDETTE, *TOUPIE DU CARROIL*

LARIGO DES CHAMPS, 80, 606
GABALOU DE RUEIRE, *ULOTTE DES CHAMPS*

LARIMAR DES ECLA, 180, 373
WINDOWS VH COSTERSVELD (BE), *INDIE DE LA FORGE*

LARIMAR MAIL, 116, 551
MYLORD CARTHAGO, *SHEENA MAIL*

LARIMAR SILVANAIS, 54, 443
DIAMANT DE SEMILLY, *OPALE SILVANAIS*

LARIMAR'QUILL, 66, 277
EMERALD VAN'T RUYTERSHOF (BE), *DEESSE DE KERGLENN*

LARIMBA LS D'AUBIGNY, 24, 413
CANDY DE NANTUEL, *MUSICA LS LA SILLA (MX)*

LARIMO DE LA LOVE, 36, 355
CLARIMO (DE), *HAPPINESS DE LA LOVE*

LARINA D'ECOTIER, 32, 369
CHACCO BLUE II (DE), *HYBRIS VAN HEISTE (BE)*

LARINJO CALONNE, 28, 410
CARINJO (DE), *MILDAM DE MAZURE*

LARISSA BLUE DIAM, 166, 487
UNANIEM (NL), *QUATY CAMPAGNE*

LARISSA D'OSNARD, 141, 512
QUEBRACHO SEMILLY, *RAVIE DE CHATE-NAY*

LARISSA DU TREFLE, 133, 450
POTTER DU MANAOU, *OSTAR D'YSIEUX*

LARISTO A TROTEVAL, 71, 653
FALCO DE TATHOU, *VISTA DE TROTEVAL*

LARISTO DE BELIARD, 169, 357
UPSILON, *HAVANA DE BELLIARD*

LARISTO DE REUILLY, 30, 472
CASSITANO (DE), *POLLYANNA*

LARISTO DU CHATEAU, 62, 199
EKANO DKS, *ANASTASIA DU CHATEAU*

LARISTO ROUSSELIERE, 48, 304
DARTAGNAN DE BELIARD, *ELYANA DU LOHIC*

LARISTOCRATE DE RAIS, 84, 647
GOOD PLEASURE SEMILLY, *V'FRAISE DE RAIS*

LARIZONA DU LYS, 138, 413
QUAPRICE FOR EVER, *MURMURE DE BEARN*

LARK ANGEL DE LYMA, 37, 481
COLORE (DE), *QRYSTAL DE ST VENANT*

LARK DE HUS, 125, 435
NUMERO UNO (NL), *OH D'EOLE*

LARKANN MONTJOIES, 8, 555
ARMITAGES BOY (DE), *SIRENE DES POUR-PRAINS*

LARKETE DE L'ARDOUR, 105, 529
L'ARC DE TRIOMPHE (DE), *ROMINA DE GRANLEU*

LARKO D'HEVET, 8, 413
ARGENTO (GB), *MOUETTE DE CRESNAY*

LARLEM DE MAUCOURT, 56, 265
DOKER DE MAUCOURT, *COQUETTE DE MAUCOURT*

LARLESIENE DE SASSOUN, 72, 219
FARZACK DES ABBAYES, *BALLERINE DE SASSOUN*

LARLETTE D'AUBIGNY, 106, 547
LE COULTRE DE MUZE (BE), *SCARLETTE DU GUE*

LARMINA DE LAUME, 95, 372
JARNAC, *ILLUSION DE LAUME*

LARMONIA D'AUBIGNY, 24, 337
CANDY DE NANTUEL, *GALAXIA D'AUBIGNY*

LARMOR DU GAST, 62, 503
EL BARONE 111 Z (BE), *QUIRIADE DU GAST*

LARNA'COEUR DU VERDOT, 136, 633
QOUD'COEUR DE LA LOGE, *VALESCA ROUGE*

LARNACOEUR, 29, 467
CASALL (DE), *PIN UP DU BASSIN*

LARNACOEUR COMBRAILLE, 32, 371
CHACON LS (MX), *ILENA S (BE)*

LARNACOEUR DE VOMORIN, 35, 355
CICAVE DU TALUS, *HAPPY DE KERSUS*

LARNACOEUR MELP, 166, 554
UNANIEM (NL), *SING SING SEMILLY*

LARNACOEUR SPORT JUMP, 86, 226
GREY SKY D'IVRAIE, *BELLYA DU MAQUIS*

LARNAKEUSE, 24, 448
CANDY DE NANTUEL, *ORLANA DE GRAN-LIEU*

LAROS DE KIRAN, 64, 565
ELDORADO D'ELLE, *SUN2LIFE ASHLEY (DE)*

LAROSA MAIL, 147, 530
QUITE EASY (DE), *ROSANERA MAIL*

LAROSE DU SORRE, 163, 433
TRESOR MAIL, *OCTOPUSSY*

LAROYALE DE VOUGON, 84, 567
GOOD PLEASURE SEMILLY, *SWANN DE NANTUEL*

LARQANA DE RIVERLAND, 116, 251
MYLORD CARTHAGO, *CASTELLA DE RIVERLAND*

LARRIKIN D'AUSTRAL, 124, 210
NUMBER ONE D'ISO, *ATYPIK D'AUSTRAL*

LARRY DE TALMA, 19, 640
BY CEIRA D'ICK, *VENDETTA DE TALMA*

LARRY DU PAYROL, 154, 231
SAN MUSCADET (DE), *BLACK SISTER*

LARRY LOU HOPE, 158, 452
TANGELO VAN DE ZUUTHOEVE (BE), *OVA-TION D'OPAL*

LARS D INCOVILLE, 126, 250
OGRION DES CHAMPS, *CARROLLES D'INCOVILLE*

LARSAC D'LA ROUSSERIE, 19, 340
BY CEIRA D'ICK, *GAVOTTE DE BREKKA*

LARSEN D'OLBIA, 146, 560
QUILVARO DE LYR, *SORCHA ONE (IE)*

LARSON D'AVANTI, 55, 279
DIARADO (DE), *DEVIKA DE VAINS*

LARSOUILLE D'AUREY, 90, 338
HOKKAIDO DE MENJO, *GALICE D'AUREY*

LARTIST DE POLTIN, 24, 225
CANDY DE NANTUEL, *BELLE DES AUCELS Z*

LARTIST DES CARAIBES, 154, 223
SATISFACTION FRH (DE), *BEAUTE SAUVAGE*

LARTISTE BG VDH, 105, 535
L'ARC DE TRIOMPHE (DE), *ROYALE AZUR*

LARTISTE CORDAILLABS, 89, 424
HERALD (DE), *NIRMETTE*

LARTISTE D'ISKY, 89, 263
HELIOS DE LA COUR II, *COKA IN D'ISKY*

LARTISTE DE BAVALAN, 172, 205
VAN GOGH DU VAL, *ARMEE D'ORIENT*

LARTISTE DE BEAUFOR, 41, 367
CONTHARGOS (DE), *HONEY DE BEAUFOR*

LARTISTE DE BERNIERES, 49, 661
DEUXCATSIX D'EGLEFIN, *WYONA (NL)*

LARTISTE DE FOLIE, 30, 643
CASHPAID J ET F (DE), *VENUS DE DRACY*

LARTISTE DE KERGALL, 40, 205
CONTENDRO (DE), *ARNICA DU CHATEAU HOLLGNE (BE)*

LARTISTE DE KREISKER, 88, 501
HARDROCK Z, *QUINDY DE KREISKER*

LARTISTE DE MORMOULIN, 105, 469
LAUTERBACH (DE), *PIVOINE DE GY*

LARTISTE DE RAIS, 73, 305
FAUT IL DES 7 VALLONS (BE), *ENCORE UNE DE RAIS*

LARTISTE DE RIVERLAND, 18, 349
BRESIL DE RIVERLAND, *GRAINE DE RIVERLAND*

LARTISTE DE ST MALURI, 86, 645
GRIMSKY SEMILLY, *VERY BEST ESS*

LARTISTE DIMAVI, 125, 495
NUMBER ONE SEMILLY, *QUERIDA DIMAVI*

LARTISTE DU BIDOU, 70, 334
EXCALIBUR DELA TOUR VIDAL (BE), *FUN DE KEZEG*

LARTISTE DU LOUET, 62, 194
EL BARONE 111 Z (BE), *ALOVE YOU DU LOUET*

LARTISTE DU MARRONIER, 99, 341
KANNAN (NL), *GAZELLE DU MARRONIER*

LARTISTE DU SAULCY, 16, 583
BISQUET BALOU C VD MISPEL (DE), *THALIS DU SAULCY*

LARTISTE DU TERTRE, 49, 235
DEUXCATSIX D'EGLEFIN, *BORGHESE MAS-SUERE*

LARTISTE DU TEX, 154, 566
SATISFACTION FRH (DE), *SUZIPOP GIVROUX*

LARTISTE DU VERET, 24, 300
CANDY DE NANTUEL, *ELEKTRA MAD'HOPE*

LARVIK D'OR, 16, 650
BISQUET BALOU C VD MISPEL (DE), *VIKLANDA D'OR*

LARY DU MESNILDOT, 16, 645
BISQUET BALOU C VD MISPEL (DE), *VERO-NIQUA*

LARZAC DE BREKKA, 88, 297
HARDROCK Z, *EDEDEN DE BREKKA*

LARZAC DES SOURCES, 24, 542
CANDY DE NANTUEL, *SAMBA DES SOURCES*

LARZACK, 72, 312
FARZACK DES ABBAYES, *ETOILE DU PRA-TEL*

LAS DE COEUR DU BERRY, 50, 329
DIABEAU (BE), *FLORINE (NL)*

LAS DE COEUR PTI'PONT, 86, 545
GRIMSKY SEMILLY, *SATOZKA (DE)*

LAS DECOEUR DES ANGES, 34, 451
CHEF ROUGE (DE), *OSYRIS CHAMPEIX*

LAS DES AS DU VERET, 49, 220
DELSTAR MAIL, *BALLERINE DU VERET*

LAS MAGIC GEMMES D'OR, 156, 270
SPRINGBANK II VH (SE), *DAKOTA DU FEUILLARD*

LAS VEGAS BY PONFLOT, 20, 431
BY CEIRA D'ICK, *OASIS D'HONVAULT*

LAS VEGAS CDL, 99, 341
KANNAN (NL), *GEISHA DE LA POMME Z*

LAS VEGAS CHAMPEIX, 30, 218
CASHPAID J ET F (DE), *BALANTINA CHAMPEIX*

LAS VEGAS CHANCE, 158, 565
SUPER KRACK (BE), *SUNDAY CHANCE*

LAS VEGAS D ALONI, 50, 502
DIABEAU (BE), *QUINOLA DE PRECHAT*

LAS VEGAS D'ANGE, 8, 504
ARMITAGES BOY (DE), *QUITANA D'EMERAUDE*

LAS VEGAS DE BACON, 24, 398
CANDY DE NANTUEL, *LOTTA (DE)*

LAS VEGAS DE BRESME, 35, 579
CICAVE DU TALUS, *TENNESSEE DE BRESME*

LAS VEGAS DE L'O, 88, 189
HARDROCK Z, *ALASKA DU SOLEIL*

LAS VEGAS DE LA CENSE, 75, 655
FIVE DE FRANCAA, *VODKA DE LA CENSE*

LAS VEGAS DE MOUNOUAT, 153, 312
SAFARI D'AUGE, *EUREKA DEUX CHENES*

LAS VEGAS DE MURIA, 172, 262
VANCOUVER DE LANLORE, *CLYDIE GALANTE*

LAS VEGAS DE RIBON, 84, 245
GOOD PLEASURE SEMILLY, *CALOUGA DE RIBON*

LAS VEGAS DE VAINS, 116, 324
MYLORD CARTHAGO, *FILADELPHIA DE VAINS*

LAS VEGAS DES BOIS, 48, 236
DARTAGNAN DE BELLIARD, *BRAZILIA DES BOIS*

LAS VEGAS DES EMBRUNS, 64, 190
ELDORADO DE HUS (NL), *ALEXA Z (BE)*

LAS VEGAS DES FLAGUES, 66, 440
EMERALD VAN'T RUYTERS HOF (BE), *OLYMPIC CHAMPEIX*

LAS VEGAS DG, 64, 271
ELDORADO VAN DE ZESHOEK (BE), *DALAS VEGAS BATILLY*

LAS VEGAS DU CAILLY, 85, 545
GRANDORADO TN (NL), *SASSICAIA*

LAS VEGAS DU PESTEL, 30, 193
CASHPAID J ET F (DE), *ALLURE DU SARTEL*

LAS VEGAS DU ROUET, 19, 561
BUSH VD HEFFINCK (BE), *SOUCHE DU ROUET*

LAS VEGAS DU VAL D'OR, 161, 404
TOPINAMBOUR (NL), *MALICE DE CHALUSSE*

LAS VEGAS GEM, 171, 512
VAGABOND DE LA POMME (BE), *RATINA D'LA ROUSSERIE*

LAS VEGAS LA VALIERE, 23, 370
CANABIS D'ALBAIN, *HYSOPE D'ALLOBROGIE*

LAS VEGAS PARADIZIAK, 173, 637
VDL SHERATON (DE), *VANNILLA SKY*

LAS VEGAS PARANO THOM, 162, 422
TRESOR (BE), *NICOMEA D'AIX*

LAS VEGAS RIVERLAND, 116, 251
MYLORD CARTHAGO, *CASTELLA DE RIVERLAND*

LAS VEGAS STC, 161, 439
TOPINAMBOUR (NL), *OLYMPIA DES SABLES*

LAS VEGAS VD PADENBORRE (BE), 22
CALVARO (DE)

LASALLROC VENDON, 29, 610
CASALL (DE), *UNANIME DU BOISMARET*

LASCA D'LNC, 93, 455
IRON MAN VD PADENBORRE (BE), *PALOMA HOY*

LASCA DU FRESNE, 95, 657
JENNY DE LA CENSE, *VOLGA DU SAUSSEY*

LASCALA DES LUCQUES, 70, 353
EXCALIBUR DELA TOUR VIDAL (BE), *GUINNESS DES LUTHIERS*

LASCAR D'ABBAYES, 54, 645
DIAMANT DE SEMILLY, *VERVEINE DE L'AIR-ROU*

LASCAR D'ANCHAT, 27, 259
CARAMBOLE, *CHISTERA PLESSIS*

- LASCAR D'ELLE**, 82, 267
GIOVANI DE LA POMME (BE), *CORRADINA D'ELLE*
- LASCAR DE BEAUVOIR**, 99, 348
KANNAN (NL), *GOSWING DANFER*
- LASCAR DE CLAVELIE**, 12, 186
BALOU DU ROUET (DE), *ACAPELLA (CH)*
- LASCAR DE FESQUEL**, 134, 599
PRIAM D'ISIGNY, *TULSA PLATIERE*
- LASCAR DE L'ETOILE**, 25, 401
CANTO (DE), *MA PETITE NORMANDE*
- LASCAR DE LA COUR**, 89, 536
HELIOS DE LA COUR II, *RUCCIANNE DES DOUITS*
- LASCAR DE LYSEL**, 167, 629
UNTOUCHABLE (NL), *UTOPIY*
- LASCAR DE MAUCOURT**, 4, 493
AIRBORNE MONTECILLO (US), *QUENDIE DE MAUCOUR*
- LASCAR DE ROUHET**, 61, 356
ECLAIR DE ROUHET, *HARMONIE DE ROUHET AA*
- LASCAR DES AVRIL**, 168, 546
UP TO YOU, *SCARLETT DETROIS LACS*
- LASCAR DU DALOT**, 84, 469
GOOD PLEASURE SEMILLY, *PIVOINE DU DALOT*
- LASCAR DU FORT**, 116, 255
MYLORD CARTHAGO, *CHANEL DES VILLAS*
- LASCAR DU ROQUIER**, 136, 562
QUADRIO TAME, *STAR DE PIERRE*
- LASCAR FOREZ**, 168, 447
UP TO YOU, *ORIA DU FOREZ*
- LASCAR LA MARSA**, 28, 189
CARDENTO (DE), *ALAALAA LA MARSA*
- LASCAR LOUVO**, 33, 544
CHAMPION DU LYS, *SANTA LOUVO (GB)*
- LASCARD D'AVRIL**, 124, 509
NUMBER ONE D'ISO, *RAINETTE DES PRES*
- LASCARIS BRL**, 40, 236
CONTENDRO (DE), *BRAVILLIS*
- LASCARS DE FAUGERES**, 80, 585
GALAX DU ROUET, *TIBISKITE*
- LASCAUX DE ST HUBERT**, 56, 504
DJUMBE DU ROUET, *QUITANA LVP Z (BE)*
- LASCAUX LONGANE**, 158, 577
TANGELO VAN DE ZUUTHOEVE (BE), *TECHNIQUE DE LAUME*
- LASCIA CH'IO PIANGA**, 177, 218
VITALIS (NL), *BALAGAN COURCELLE*
- LASCO AMG**, 20, 375
BY CEIRA D'ICK, *IRENE D'ECAUSSINES (BE)*
- LASCO CLAIRBOIS**, 43, 450
CORNET DU LYS (DE), *OSEILLE FLOREVAL*
- LASCO D'ELLE**, 73, 228
FAUT IL DES 7 VALLONS (BE), *BETHSABEE ST LOISE*
- LASCO D'EMEL**, 68, 190
ESOPE, *ALEGRIA DU CHARME*
- LASCO DE MIARLE**, 71, 490
FALCO DE TATIHOV, *QUEEN MARY DE PAQUES*
- LASCO DES NAUVES**, 110, 590
LUIGI D'AMAURY, *TOPAZE DES NAUVES*
- LASCO DU PLESSIS**, 18, 258
BORNTHIS WAY CHAPELLE, *CHICA DU PLESSIS*
- LASCO DU ROC**, 37, 261
COLORE (DE), *CLASSICA DU ROC*
- LASCO DU THEIL**, 116, 607
MYLORD CARTHAGO, *ULTIME STAR DU THEIL*
- LASCO LA CORNUERE**, 130, 538
PADOCK DU PLESSIS, *SABA LA MULOTIERE*
- LASCO TAME**, 136, 203
QUADRIO TAME, *AQUILA TAME*
- LASDCOEUR DE L'AURORE**, 136, 437
QUOD'COEUR DE LA LOGE, *OLISSE DES CRESLES*
- LASDEPIX BOIS MARGOT**, 135, 531
QLASSIC BOIS MARGOT, *ROSEE DE LA HAYE*
- LASER DE CAROLLES**, 84, 591
GOOD PLEASURE SEMILLY, *TORNADE DE CAROLLES*
- LASER DU PHARE**, 157, 638
SUNSHINE DU PHARE, *VEDETTE DU PHARE*
- LASKA**, 62, 525
EKANO DKS, *RIVIERA*
- LASKA D'LA ROUSSERIE**, 176, 351
VIKING D'LA ROUSSERIE, *GRIBOUILLE DE BREKKA*
- LASKA D'ULTIM**, 16, 607
BISQUET BALOU C VD MISPEL (DE), *ULTIMATE DE CAFENY*
- LASKA DE LA METAIRIE**, 40, 549
CONTENDRO (DE), *SERENITY DE METAIRIE*
- LASKA DE LANCELIN**, 61, 345
EDEN DU ROUET, *GIVREE DE SANCY*
- LASKA DE LUCLE**, 6, 619
ANDIAMO SEMILLY, *UPPER CLASS*
- LASKA DES HUMEUX**, 130, 662
PADOCK DU PLESSIS, *ZLOT DE CODRE (RO)*
- LASKA DES OXALIDES**, 44, 399
CORNET'S PRINZ (DE), *LOVES ME DE ST SIMEON*
- LASKA DU FRESNE**, 159, 218
THAIS DE PEGASE, *BAKARA DU FRESNE*
- LASKA DU GESLIN**, 149, 443
RIVA NOE DE LATREILLE, *OPALE DES ROSIERS*
- LASKA DU LOUVET**, 93, 314
IOWA (NL), *EZIA DU LOUVET*
- LASKA DU ROUET**, 133, 602
POTTER DU MANAOU, *UCOMTESSE DU ROUET*
- LASKA LOUVO**, 33, 544
CHAMPION DU LYS, *SARAH LOUVO*
- LASKAR DE LA LISERIE**, 167, 315
UNTOUCHABLE (NL), *FALBALADELALISERIE*
- LASKAR DU LOUVET**, 142, 430
QUERCUS DU MAURY, *NYMPHEA MAIL*
- LASKHA DE JAD**, 72, 535
FANCY DE KERGANE, *ROYALE FLO DE WAY*
- LASKO**, 130, 537
PADOCK DU PLESSIS, *RUMBA DE LA TREMBLAYE*
- LASKO D'ARGONNE**, 72, 348
FALCO DE HUS, *GOODTIMES D'ARGONNE*
- LASKO DE BEUGNER**, 19, 269
BUSH VD HEFFINCK (BE), *CYBELE DE BEUGNER*
- LASKO DE GOUEY**, 86, 622
GRIMSKY SEMILLY, *URFA DE GOUEY*
- LASKO YELLOW**, 78, 297
FOREVER YELLOW, *EDEN YELLOW*
- LASLAN MANCIAIS**, 116, 660
MYLORD CARTHAGO, *WHALITA (NL)*
- LASLO**, 116, 554
MYLORD CARTHAGO, *SIMARA ALIA*
- LASLO D'AYAT**, 148, 260
REBOZO LA SILLA (MX), *CINDARELLA Z (BE)*
- LASLO DE FALERE**, 17
BOLERO DE BRECEY
- LASLO DU JAOLAS**, 6, 602
AMANT DU CHATEAU, *UDINE CATELIN*
- LASLO HV**, 36, 344
CLARIMO (DE), *GIRANDOLLE DU MESNIL*
- LASLO NALLIERE**, 10, 585
ASTI SPUMANTE (DE), *TIFEROSE*
- LASLOW LOISEL**, 45, 322
DAGON DES BALEINES, *FHELIA LUTTERBACH*
- LASSA DE HUS**, 99, 360
KANNAN (NL), *HERA VANT ROOSAKKER (BE)*
- LASSAI DU LEOU**, 40, 331
CONTENDRO (DE), *FORTALESSAI DU LEOU*
- LASSANA DU BOIS**, 19, 302
BUSH VD HEFFINCK (BE), *ELIXIR DE LACKE*
- LASSE DES AS CAMPHOUX**, 76, 292
FLIPPER D'ELLE, *DRITTA HOY*
- LASSI DE DL**, 84, 647
GOOD PLEASURE SEMILLY, *VESTA DE LA HAYE*
- LASSIE DE LA FORET**, 112, 556
MALOUBET DE PLEVILLE, *SISSI DE LA FORET*
- LASSIMO DE LYONS**, 11, 387
BALISSIMO (DE), *KITCH DE LYONS*
- LASSO DE LA MIELLETTE**, 39, 548
CONTE BELLINI (DE), *SEIJI*
- LASSO DU ROUET**, 58, 315
DOLLAR DU ROUET, *FABULEUSE DU ROUET*
- LAST CHANCE DE VAINS**, 180, 240
WINDOWS VH COSTERSVELD (BE), *BYZANCE DE VAINS*
- LAST CHANCE TOREL**, 61, 388
EDEN DU ROUET, *KLIVIA III (DE)*
- LAST CHANCE'S DREAM**, 55, 415
DIAMOND'S DREAM, *NAIROBI MESSIPIERRE*
- LAST DANCE GEM**, 66, 277
EMERALD VANT RUYTERSLOF (BE), *DEESSE DE KERGLENN*
- LAST DANCE JC**, 20, 392
BY CEIRA D'ICK, *LAPRIMA DE BRINCO (DE)*
- LAST DANCE MAOUCHA**, 119, 268
NERIOS DU BANCO, *CURUVINDA MAOUCHA*
- LAST DE LUCADIER**, 150, 551
ROCK'N ROLL SEMILLY, *SHAWANDA ROUGE*
- LAST DRINK D'ELIXIR**, 30, 652
CASHPAID J ET F (DE), *VIREA DU CELLIER LA*
- LAST HOPE**, 161, 188
TOPINAMBOUR (NL), *AGATE DE ROCHE*
- LAST KISS PLZ SEMILLY**, 78, 309
FOR PLEASURE (DE), *ESQUISSE SEMILLY*
- LAST LEGEND DU MOULIN**, 139, 229
QUASOAR TAME, *BICHE DU SIMON*
- LAST MOON DU RU**, 148, 389
REBOZO LA SILLA (MX), *LA BAULE DU LO*
- LAST MOON'FIO**, 72, 325
FALCO DE HUS, *FIORETTA VANT EIGENLO (BE)*
- LAST MOUCHE**, 19, 287
BUSH VD HEFFINCK (BE), *DJINA MOUCHE*
- LAST NIGHT**, 139, 295
QUARTZ ROUGE, *EASY NIGHT*
- LAST NIGHT FIDELITY**, 43, 199
CORNET DU LYS (DE), *ANEW FIDELITY 'M' (BE)*

- LAST ONE DE LOJOU**, 34, 426
CHROME D'IVRAIE, *NOLWIN DE LOJOU*
- LASTAR DE KERHUIPPE**, 116, 455
MYLORD CARTHAGO, *PALOMA DE RHUYS*
- LASTAR DE LA GREE**, 24, 255
CANDY DE NANTUEL, *CHAKULAKA DE LA GREE*
- LASTAR DE LA RIVIERE**, 86, 504
GREY SKY D'IVRAIE, *QUITTANCE DU PARC*
- LASTAR DU LOIR**, 74, 304
FIBONACCI DE LESSAC, *ELSTAR DU LOIR*
- LASTAR PAMANA**, 5, 358
ALL STAR 5 (DE), *HEAVEN STAR*
- LASTCHANCE DU GUERPRE**, 6, 528
ANDIAMO SEMILLY, *ROMANCE DIVIN*
- LASTDANCE ANDREIDES**, 24, 553
CANDY DE NANTUEL, *SIDONIE DE LA HAYE*
- LASTELLA D'LOGES HDV**, 25, 206
CANTO (DE), *ASTEN VAN BRABANT*
- LASTELLA DE RIVERLAND**, 116, 563
MYLORD CARTHAGO, *STELLA DE RIVERLAND*
- LASTELLA MAIL**, 31, 309
CATCHAR MAIL, *ESTELLA MAIL*
- LASTINE LA SILARDIERE**, 58, 515
DOLLAR DU ROUET, *REDMOON DE GOHOREL*
- LASTOUREL D'OR**, 79, 418
FUNKY MUSIC SEMILLY, *NAVAJOS D'OR*
- LASTRA FALSINI**, 24, 620
CANDY DE NANTUEL, *URANE ROUGE*
- LASTRALE CHATELIERES**, 37, 433
COLORE (DE), *OCEANIE DU BLANC*
- LASUZE DE BRIERE**, 81, 311
GENTLEMAN D'ELLE, *ETOILE DE BRIERE*
- LASVEGAS DELA COLLINE**, 18, 582
BREEMEERSEN ADORADO (DE), *TEXANE DU LOIR*
- LASZLO DES EGLANTINES**, 37, 572
COLORE (DE), *TAMAGUSHI*
- LASZLO DU BAILLY**, 59, 486
DONATELLO DU BAILLY, *QUASSIA DU CAMP*
- LASZLO DU VERAVAL**, 39, 443
CONTE BELLINI (DE), *OPALE D'EPIC*
- LASZLO M D'ASSCHAUT**, 86, 378
GROOVY SEMILLY, *JAZMINE VAN'T ASSCHAUT (BE)*
- LATACAMA VILLA ROYALE**, 90, 576
HONDURAS LA SILLA, *TCHIKI BOUM (DE)*
- LATANA DREAM D'RABRIS**, 39, 601
CONTE BELLINI (DE), *UBILIA DU HALAGE*
- LATANDEME VILLERS**, 40, 573
CONTENDRO (DE), *TANDEME*
- LATARA DU PARC**, 43, 243
CORNET DU LYS (DE), *CALINE DU PARC*
- LATCHO DROM AME**, 50, 542
DEXTER DE KERGLENN, *SAMANA SONG (DE)*
- LATHENA DE BELLEZA**, 24, 204
CANDY DE NANTUEL, *ARGENTINA DU JARDIN*
- LATHYNA DE KERGANE**, 157, 493
SUNDAY DE RIVERLAND, *QUENELLE DE KERGANE*
- LATIBACH DES VENETES**, 80, 573
GALAX DU ROUET, *TANAEELE DU DOMAINE*
- LATICA**, 16, 627
BISQUET BALOU C VD MISPEL (DE), *UTICA*
- LATICA DE LOISNE**, 99, 607
KANNAN (NL), *ULTIMA LOISNE*
- LATICKA MENJOLET**, 78, 628
FORCING DE KREISKER, *UTOPIA MENJOLET*
- LATIKA D'ELIXIR**, 35, 475
CICERO Z (BE), *PRIYANKA DU REZIDAL (BE)*
- LATIKA DE BELAIR**, 64, 320
ELDORADO DE HUS (NL), *FEELING DE GLAIN*
- LATIKA DE CASTILLE**, 12, 279
BALOUBAR MAIL, *DESS DE CASTILLE*
- LATIKA DE LA PATAIRIE**, 87, 460
HAPPY DAY D'ISCLA, *PEGASE GIBAY*
- LATIKA DE LA RIVE**, 84, 524
GOOD PLEASURE SEMILLY, *RITA DO BRASIL*
- LATIKA DU LOING**, 100, 268
KAPITOL D'ARGONNE, *CRISTALE DU LOING*
- LATIKA SAFAROME**, 20, 661
BY CEIRA D'ICK, *WYNETTE (NL)*
- LATIKA SEBEN**, 85, 355
GRANDORADO TN (NL), *HANCARA SEBEN Z*
- LATIN LOVER**, 13, 486
BALOUBET DU ROUET, *QUASSIA DES MONTS*
- LATIN LOVER DK**, 43, 314
CORNET DU LYS (DE), *EXTRA BELLE D'ICK*
- LATIN TRAM**, 58, 270
DOLLAR DU ROUET, *DALHIA MARGOT*
- LATINA BOMB D'ISA**, 25, 438
CANTO (DE), *OLIVE NOIRE*
- LATINA CDG**, 8, 606
ARMITAGES BOY (DE), *ULMEA DES ETISSES*
- LATINA CHIC**, 170, 483
URLEVENT DU BARY, *QUALINE DE BARNEVILLE*
- LATINA CONCEPT**, 64, 236
ELDORADO VAN DE ZESHOEK (BE), *BRENTINA D'ELLE*
- LATINA D'AUGE**, 58, 270
DOLLAR DU ROUET, *DAKOTA D'AUGE*
- LATINA D'AUROIS**, 155, 500
SISLEY DE LA TOUR VIDAL (BE), *QUINA AS Z (BE)*
- LATINA D'EAU GRENOU**, 73, 287
FESTIVAL D'ARGOUGES, *DOHA D'EAU GRENOU*
- LATINA D'ELLE**, 116, 541
MYLORD CARTHAGO, *SALTA DE CARTIGNY*
- LATINA DALI**, 135, 187
QLASSIC BOIS MARGOT, *AEDENE DE MERE*
- LATINA DE BATILLY**, 20
CABDULA DU TILLARD
- LATINA DE BEAUFOR**, 43, 550
CORNET DU LYS (DE), *SHAKIRA DEBEAUFOR*
- LATINA DE BOUCAU**, 152, 549
ROYAL FEU, *SEPHORA PALUELLE*
- LATINA DE L'ABBAYE**, 62, 300
EKANO DKS, *ELEKTRA DE L'ABBAYE*
- LATINA DE LA ROSETTE**, 117, 453
NAHDINSO D'AIX, *PALADINE DU DELTA*
- LATINA DE LAUME**, 20, 507
BY CEIRA D'ICK, *RADIEUSE DE LAUME*
- LATINA DE MANCY**, 128, 299
ORAME (NL), *EKLA DE MANCY*
- LATINA DE MONT**, 23, 627
CANABIS D'ALBAIN, *UTINAM DE MONT*
- LATINA DE RIVERLAND**, 24, 364
CANDY DE NANTUEL, *HISIS DE RIVERLAND*
- LATINA DE ROZES**, 24, 574
CANDY DE NANTUEL, *TANGERINE DE TREILLE*
- LATINA DE TURAN**, 174, 648
VERDI (NL), *VICK DE COURCEL*
- LATINA DE VIEVE**, 64, 506
ELDORADO DE HUS (NL), *QUOQUINE DE LA BROSSE*
- LATINA DES CARAIBES**, 116, 610
MYLORD CARTHAGO, *UNANIME DU TEMPLE*
- LATINA DES FLAGUES**, 72, 336
FALKO DE HUS, *GAIA DES FLAGUES*
- LATINA DES ISLES**, 181, 570
ZANDOR Z (DE), *TAHINA DES ISLES*
- LATINA DESTINY'S**, 6, 650
ANDIAMO SEMILLY, *VILSA (DE)*
- LATINA DU BUST**, 131, 293
PEGASE VAN'T RUYTERSLOF (BE), *DULINA D'LA ROUSSERIE*
- LATINA DU JARDIN**, 24, 572
CANDY DE NANTUEL, *TALMA DU JARDIN*
- LATINA DU MATZ**, 167, 204
UNTOUCHABLE (NL), *ARIANE DU CHATEAU*
- LATINA DU ROZEL**, 116, 532
MYLORD CARTHAGO, *ROSIERE DU ROZEL*
- LATINA DU SOUE**, 55, 512
DIARADO (DE), *RATINA DE SAUNOIR*
- LATINA DU THOT**, 20, 348
BY CEIRA D'ICK, *GORDOLA DU THOT*
- LATINA DU VERNAIS**, 72, 625
FALKO DE HUS, *URUGUAY DES NOES*
- LATINA GIRL DES ECLA**, 55, 487
DIARADO (DE), *QUAT GIRL D'ALPA*
- LATINA HCH**, 141, 379
QUEL HOMME DE HUS (DE), *JESS VH ZWARTEPANNENHOF (BE)*
- LATINA LS D'AUBIGNY**, 43, 330
CORNET DU LYS (DE), *FOGATA LS (MX)*
- LATINA MASSUERE**, 20, 234
BY CEIRA D'ICK, *BOMBA MASSUERE*
- LATINA ROYALE**, 116, 269
MYLORD CARTHAGO, *DACOTA DE FLUO*
- LATINA SWISS**, 31, 478
CATCHAR MAIL, *KAFFEINE DE GALESTE*
- LATINE DE LONGA**, 87, 620
HAPPY DAY D'ISCLA, *URANIE DE LONGA*
- LATINLOVER DELACOLINE**, 105, 548
L'ARC DE TRIOMPHE (DE), *SELY DARK*
- LATINO BARBOTIERE**, 37, 582
COLORE (DE), *TEVA BARBOTIERE*
- LATINO D'IRLEAU**, 72, 313
FALKO DE HUS, *EVAIL B D'IRLEAU*
- LATINO DE BREKKA**, 43, 624
CORNET DU LYS (DE), *URKAVA DE BREKKA Z*
- LATINO DE CHAMPLOUE**, 29, 592
CASALL (DE), *TOSCANE DE CHAMPLOUE*
- LATINO DE L'ABBAYE**, 84, 317
GOOD PLEASURE SEMILLY, *FANTASIA DE L'ABBAYE*
- LATINO DE L'ISLE**, 136, 190
QUABRI DE L'ISLE, *ALBASANPA (IT)*
- LATINO DE NESQUE**, 124, 472
NUMBER ONE D'ISO, *POMONE DE LA ROQUE*
- LATINO DE RIVERLAND**, 140, 580
QUATRO DE RIVERLAND, *TEQUILA DES HAYETTES*
- LATINO DE SINGLY**, 86, 574
GREY SKY D'IVRAIE, *TANIA DE SINGLY*
- LATINO DE SUZEMONT**, 167, 512
UNTOUCHABLE (NL), *RATINA DE SUZEMONT*

- LATINO DE TALMA**, 43, 316
CORNET'S BALOU (DE), *FAME DE TALMA*
- LATINO DE TUS**, 167, 217
UNTOUCHABLE (NL), *BAHIA DE TUS*
- LATINO DEL CABALERO**, 180, 525
WINDOWS VH COSTERSVELD (BE), *RIVA DE LA ROQUE*
- LATINO DEL NAT**, 70, 643
FAHRENHEIT DE VAINS, *VENUS DE LA ROQUE*
- LATINO DEM**, 167, 417
UNTOUCHABLE (NL), *NATANAEL DU PONTREAU*
- LATINO DES MORLOTS**, 88, 423
HASCHICH D'ALBAIN, *NIKITA DES RONDETS*
- LATINO DES PATURES**, 24, 580
CANDY DE NANTUEL, *TEQUILA DE FRENAY*
- LATINO DU FIEF**, 81, 608
GENTLEMAN D'ELLE, *ULYSSE DES ETANGS*
- LATINO DU FIGUIER**, 62, 445
EKANO DKS, *ORA DU FIGUIER*
- LATINO DU JAOLAS**, 19, 224
BUSH VD HEFFINCK (BE), *BELLADONNA DU JAOLAS*
- LATINO DU JARDIN**, 39, 240
CONTE BELLINI (DE), *CABOTINE DU JARDIN*
- LATINO DU ROUET**, 82, 214
GINKO DU ROUET, *BABYLONE DU ROUET*
- LATINO DU THOT**, 43, 348
CORNET DU LYS (DE), *GORDOLA DU THOT*
- LATINO GOS**, 37, 610
COMME IL FAUT (DE), *UNBELIEVABLE TOUCH JT Z (BE)*
- LATINO L'EPIVENT**, 86, 556
GREY SKY D'IVRAIE, *SISSI DU BUISSON*
- LATINO LONGANE**, 64, 196
ELDORADO VAN DE ZESHOEK (BE), *AMBITION DE LAUME*
- LATINO SEMILLY**, 84, 390
GOOD PLEASURE SEMILLY, *LA MARE*
- LATINO TAME**, 56, 333
DIEGO TAME, *FRENCHIE TAME*
- LATINUS DE COQUERIE**, 167, 346
UNTOUCHABLE M (NL), *GLORIA DE COQUERIE*
- LATINUS DE LAUNAY**, 62, 328
EKANO DKS, *FLORA DE LAUNAY*
- LATINUS DE VAINS**, 36, 279
COLESTUS (DE), *DESTINEE DE VAINS*
- LATITUDE SUD DK**, 116, 642
MYLORD CARTHAGO, *VENT DU SUD KERGLEN*
- LATOKI DE L'ISOP**, 31, 315
CATOKI (DE), *FABALIA VAN DEN BISSCHOP (BE)*
- LATOUFFE DE BE**, 139, 398
QUARTER BACK RUMEL, *LOREALIS DE LUSSE*
- LATOUR DU RU**, 43, 555
CORNET DU LYS (DE), *SIRENE DE LA MOTTE*
- LATOUR LOISEL**, 45, 508
DAGON DES BALEINES, *RAFALE DU CHALET*
- LATOUR VDM (BE)**, 47
DARCO (BE)
- LATOUT DE BRETOT**, 135, 585
QLASSIC BOIS MARGOT, *TIFFANY D'HAMMER*
- LATOYA D'ELLE**, 10, 190
ASCOTT DES VAUX, *ALCHIMIE D'ELLE*
- LATOYA D'EMERAUDE**, 78, 262
FRENCH TOUCH'S DREAM, *CLOUD DANCER*
- LATOYA DE LA CENSE**, 41, 374
CONTHARGOS (DE), *INFANTE DE LA CENSE*
- LATTE COFFEE DES M**, 8, 241
ARMITAGES BOY (DE), *CAFEINE DE MARS*
- LATYKA DU THEIL**, 20, 462
BY CEIRA D'ICK, *PEPYT'DES ELFS*
- LATYNA**, 7, 592
APACHE D'ADRIERS, *TOSCA SAUVA-GEONNE*
- LAUDA DES ORAIS**, 64, 423
ELDORADO VAN DE ZESHOEK (BE), *NIKITA DU PARK*
- LAUDA VAL HENRY**, 28, 523
CARINJO (DE), *RIMELL DE LA VALLEE*
- LAUDACE D'AMBRART**, 167, 482
UNTOUCHABLE (NL), *QUADRIGE DE LA CISTRE*
- LAUDACIEUX D'ONYX ROZ**, 71, 443
FAKIR DE KREISKER, *ONYX DE LA CATIE*
- LAUDANA STILE**, 49, 340
DELSTAR MAIL, *GAULOISE DU LOIR*
- LAUDANHOMME ALLOBROGE**, 141, 637
QUEL HOMME DE HUS (DE), *VANITY TULLIERE*
- LAUDANUM DE BETHUNE**, 14, 360
BANDRO BOY DE BETHUNE, *HERITIERE DE BETHUNE*
- LAUDANUM DE L'ARDOUR**, 70, 260
FAHRENHEIT DE VAINS, *CIGALE D'ELLE*
- LAUDANUM DU MARRONIER**, 167, 463
UNTOUCHABLE (NL), *PERLE D'OPAL*
- LAUDANUM L'EVIDENCE**, 95, 293
JO DE LABARDE, *DUNIKA (PL)*
- LAUDATE DE CHIVALLET**, 41, 652
CONTHARGOS (DE), *VIREVOLT DE CHIVALLET*
- LAUDATOR**, 117, 118
NARCOS II
- LAUDATRICE NAT**, 170, 238
UREYS DE DENAT, *BRUME D'OFFENSIVE*
- LAUDE DU TERROIR**, 35, 582
CLAPTON (DE), *THAIS DU TERROIR*
- LAUFENBURG KLZ**, 37, 220
COLORE (DE), *BALTIQUE D'ELTE*
- LAUKI**, 150, 461
ROCK'N ROLL SEMILLY, *PEPITA DU LERCHENBERG*
- LAURA D'ANGE**, 68, 462
EROS DE CARVILLE, *PERLE D'ANGE*
- LAURA D'ARGOUES**, 129, 216
OSCAR DES FONTAINES, *BAGATELLE D'ARGOUES*
- LAURASIE DU RIETZ**, 169
URBAIN DU MONNAI
- LAURAZUR**, 5
ALLIGATOR FONTAINE
- LAUREATE D FLAYELLES**, 14, 444
BAMAKO DE MUZE (BE), *OPALINE DES FLAYELLES*
- LAUREATE D'ESTEL**, 140, 611
QUAT'SOUS, *UNE ALTESSE D'ESTEL*
- LAUREINE DE KALO**, 44, 391
CORNET'S PRINZ (DE), *LAGUNE DE LA FEUILLE*
- LAUREL BELMANIERE**, 64, 281
ELDORADO D'ELLE, *DIANE BELMANIERE*
- LAUREL NOUVOLIEU**, 54, 619
DIAMANT DE SEMILLY, *UP'N GO NOUVEAULIEU*
- LAURENS DU LANDEY**, 40, 435
CONTENDRO (DE), *ODYSSEE DU LANDEY*
- LAURETTE DE LA FERME**, 56, 368
DIEGO DE BLONDEL, *HOTESSE DE LA FERME*
- LAURETTE DU FIEFFE**, 114, 632
MR FLY DE LANDETTE, *VALENTINE DU TERROIR*
- LAURIANE BEAUSEJOUR**, 26, 257
CAP KENNEDY (DE), *CHEETA VAN HETHOFKENSCHOF (BE)*
- LAURIER D'INCOVILLE**, 58, 542
DOLLAR DU ROUET, *SAMBA D'INCOVILLE*
- LAURIER DE RIVERLAND**, 112, 257
MARIUS CLAUDIUS (NL), *CHERIE DE RIVERLAND*
- LAURIER DE THOISY**, 20, 614
BY CEIRA D'ICK, *UNE STAR DE THOISY*
- LAURIER DES RUETTES**, 171, 339
VAGABOND DE LA POMME (BE), *GAMINE DES IBIS*
- LAURIER DU FIGUIER**, 61, 472
EDEN DU ROUET, *POMONE DU FIGUIER*
- LAURIER ROSE**, 86, 192
GREY SKY D'IVRAIE, *ALIZEE ROSE*
- LAURIER ROSE DE FLOT**, 84, 531
GOOD PLEASURE SEMILLY, *ROSE ROUGE DU MARAIS*
- LAURIO D EGLEFIN**, 134, 460
PRINZ CLINTUS (DE), *PELAGIE DES PRES*
- LAURO MANCIAIS**, 116, 494
MYLORD CARTHAGO, *QUENOTTE DE TATHOU*
- LAUSANE DE MOENS**, 124, 356
NUMBER ONE D'ISO, *HARMONIE DE MOENS*
- LAUSANNE D'ACCA**, 138, 619
QUAPRICE BOIMARGOT QUINCY (DE), *UPLA BOUM DE CIRCEE*
- LAUSANNE D'ANCHAT**, 12, 604
BALOU STAR (DE), *UKRAINE'S GIRL*
- LAUSANNE DE L'ABBAYE**, 87, 329
HAPPY DAY D'ISCLA, *FLORIDE DE L'ABBAYE*
- LAUSANNE DU GAST**, 33, 208
CHACCOON BLUE (DE), *ATHENA DU GAST*
- LAUSANNE DU POMMERET**, 69, 229
EVERTON K D'OR, *BIANCA DE BREKKA*
- LAUSANNE DU RIOU**, 87, 503
HAPPY DAY D'ISCLA, *QUIRANE DU RIOU*
- LAUSANNE DU THOT**, 116, 351
MYLORD CARTHAGO, *GRUMPY DE LA ROQUE*
- LAUSANNE DU VALMON**, 58, 194
DOLLAR DU ROUET, *ALTECE*
- LAUSANNE LA BEAUCE**, 99, 503
KANNAN (NL), *QUIRI DE TARSY*
- LAUTER DE LERZY**, 105, 614
LAUTERBACH (DE), *UNE TOUCHE DU MAJOR (BE)*
- LAUTERBACH (DE)**, 103, 104
LANDOR S (DE)
- LAUTERBEL DE LA TOUR**, 105, 253
LAUTERBACH (DE), *CENTABEL*
- LAUTNER DU LYS**, 173, 419
VDL SHERATON (DE), *NEIGE DE BACON*
- LAUTREC BRIMBELLES**, 48, 308
DARKHORSE BRIMBELLES, *ERYTHREA VD SCHRIBBERG (BE)*
- LAUTREC DU RONDEAU**, 40, 578
CONTENDRO (DE), *TELLQUEL DU RONDEAU*
- LAUTREC MAIL HDB**, 49, 222
DELSTAR MAIL, *BASTILLE MAIL*
- LAUVIAH DE COURBIERES**, 162, 619
TRESOR (BE), *UPEE*

LAUXLEY DU FEU, 133, 240
PRESIDENT (NL), *CABRIOLE DU FEU*

LAUXLY DE PUYCHETY, 105, 511
LAUXLEY DE BREVE, *RAPSODY PUYCHETY ARIA*

LAVAGABONDE DE LYONS, 171, 216
VAGABOND DE LA POMME (BE), *BAHIA DE LYONS*

LAVAGNON D'ARVOR, 126, 603
OGRION DES CHAMPS, *UKILEA DE LOJOU*

LAVAL DU BOILUCAS, 24, 479
CANDY DE NANTUEL, *QAVALE DU BOILUCAS*

LAVALLIERE FONTANEL, 41, 264
CONTHARGOS (DE), *COLOMBA DU LYS*

LAVANDE D'AIX, 47
DARCO (BE)

LAVANDE DE BREMOY, 24, 616
CANDY DE NANTUEL, *UNIFLORE DE BREMOY*

LAVANDE DE L'ISLE, 169
URBAIN DU MONNAI

LAVANDE DE LA BLANCHE, 6, 325
ANDIAMO SEMILLY, *FIREFLY D'DELB*

LAVANDE DE LA MURE, 124, 393
NUMBER ONE D'ISO, *LAVANDE DE L'ISLE*

LAVANDE DE LIGNY, 54, 631
DIAMANT DE SEMILLY, *VAILLANCE DE LIGNY*

LAVANDE DE SAIRE, 24, 636
CANDY DE NANTUEL, *VANILLE DE SAIRE*

LAVANDE DE TATIHOU, 8, 197
ARMITAGES BOY (DE), *AMBRE DE TATIHOU*

LAVANDE DES FORETS, 20, 106, 393
BY CEIRA D'ICK ou LE TOT DE SEMILLY, *LAVANDE DES FORETS*

LAVANDE DES LUTHIERS, 88, 621
HARDROCK Z, *URBANE DES LUTHIERS*

LAVANDE DU CHANOIS, 20, 606
BY CEIRA D'ICK, *ULMAIRE DU CHANOIS*

LAVANDE DU MONT, 130, 447
OTHELLO DU PHARE, *ORIFLAMME DE RAMPAN*

LAVANDE HONORS, 168, 472
UP TO YOU, *POLKA HONORS*

LAVANDE PLANCHETTE, 95, 296
JENNY DE LA CENSE, *EBENE DE PLANCHETTE*

LAVANDE VALHUBERT, 134, 225
PUTCH DES ISLES, *BELLE DE L'OUEST*

LAVANDIN OF ORANGERY, 126, 200
OLALA DE BUISSY, *ANISSETTE DU DESERT*

LAVANDOU DE CO'RAIL, 20, 481
BY CEIRA D'ICK, *QOUEM'S DE CORAIL*

LAVANTURABAIÉSEINE, 84, 403
GOOD PLEASURE SEMILLY, *MAHIA D'EPIC*

LAVAZZA DE GENTIL, 27, 301
CARAMBOLE, *ELFEE DES TROIS CROIX*

LAVELINE D'ARGONNE, 165, 410
ULYSS MORINDA, *MIRAGE D'ARGONNE*

LAVENIR DE VERDUIZANT, 44, 522
CRACK D'AIGUILLY Z, *RIALTA DE TALMA*

LAVENIR DELOR S, 117, 434
NAHDINSO D'AIX, *ODISSEE*

LAVENIR DES ISLOTS, 76
FLIPPER D'ELLE

LAVENTURA V, 116, 300
MYLORD CARTHAGO, *ELEGANCE DE LANLORE*

LAVENTURE D'ALBAIN, 75, 652
FLAMBUSARD D'ALBAIN, *VIRGULE DES PRES*

LAVENTURE D'AUBIGNY, 70, 300
EXCALIBUR DELA TOUR VIDAL (BE), *ELECTRYK D'AUBIGNY*

LAVENTURIER CHAPEMONT, 50, 588
DEXTER DE KERGLENN, *TITANE DU BOBOIS*

LAVERDA DUJO, 169, 508
UPSILON, *RAFALE DUJO*

LAVEZZI D'ELOGE, 167, 265
UNTOUCHABLE (NL), *CONFIDENCE D'ELOGE*

LAVEZZI DE CASTELLAB, 45, 563
CRUSADOR (DE), *STAVIA D'HURTEBISE*

LAVEZZI DE KERZIC, 141, 339
QUEL HOMME DE HUS (DE), *GALINEA DE KERGLENN*

LAVEZZI FFH, 24, 236
CANDY DE NANTUEL, *BOUNABETH LATOUR*

LAVEZZI HDN, 24, 642
CANDY DE NANTUEL, *VENISE DU TREYO*

LAVEZZI ISLAND, 80, 662
GABALOU DE RUEIRE, *ZAZOE (NL)*

LAVEZZY DU OUCHY, 20, 485
BY CEIRA D'ICK, *QUANTINA VH EXELHOF (BE)*

LAVIDA LOCA D'IVALA, 159, 578
THUNDER GESMERAY, *TEMPO DES ORMES*

LAVIDALOCA PARADIZIAK, 173, 371
VDL SHERATON (DE), *IF ONLY PARADIZIAK*

LAVIE D'AMOUR, 167, 655
UNTOUCHABLE (NL), *VIVALAVIE*

LAVIE E BELLE DIVRAIE, 45, 284
CYANN D'IVRAIE, *DIVA DES HAYETTES (BE)*

LAVIE ENROSE SAVIGNY, 58, 632
DOLLAR DU ROUET, *VAKARA DE SAVIGNY*

LAVIE ESTBELLE DU FEU, 166, 622
UNESCO DU FEU, *URFEORA DU FEU*

LAVIE KAREF, 178, 640
VOL DE NUIT BATILLY, *VENDETTA VARENNES*

LAVIEAIBEL LOVE DE CE, 130, 194
PADOCK DU PLESSIS, *ALTAYA DE LA HUTTE*

LAVIESTBEL DE FLIERRE, 147, 591
QUITE EASY (DE), *TOPSMODELE*

LAVIGNE DU NAM, 58, 276
DOLLAR DU ROUET, *DEBLES (NL)*

LAVILLON, 50, 52
DIAMANT DE SEMILLY

LAVINA CLASSIC, 85, 575
GRANDORADO TN (NL), *TARGA MASSUERE*

LAVINIA DE BRUNET, 110, 633
LUIGI D'AMAURY, *VALEROSA DU QUERCUS*

LAVINIA DE CHATEAUDIN, 135, 544
CLASSIC BOIS MARGOT, *SAPONITE COURCELLE*

LAVINIA DES LAURIERS, 113, 497
MIAMI DE SEMILLY, *QUEZAC DE CHANAY*

LAVITA LV, 54, 195
DIAMANT DE SEMILLY, *AMARULLA (NL)*

LAVIVA DANS LE VENT, 116, 195
MYLORD CARTHAGO, *AMANDE DU GRANIT*

LAWATT VIDI GAVOT, 162, 655
TOUTIM SAINT CLAIR, *VIVIDLY DID GAVOT*

LAWDY ME, 116, 244
MYLORD CARTHAGO, *CALISSA KER (CH)*

LAWINIA DU BARY, 58, 660
DOLLAR DU ROUET, *WINIA VAN'T VENNEHOF (BE)*

LAWIZE MACALO, 34, 295
CHER EPOUX, *EAU DE VIE MACALO*

LAWRENCE DE HUS, 89, 332
HEARTBREAKER (NL), *FRANCE DE HUS (DE)*

LAWRENCE DE VAINS, 41, 240
CONTHARGOS (DE), *BYZANCE DE VAINS*

LAWRENCE DELUCA, 25, 584
CANTO (DE), *THELIS*

LAWRENCE HELLERING, 180, 515
WINDOWS VH COSTERSVELD (BE), *REGATE D'AURE*

LAWSON DE MOENS, 40, 530
CONTENDRO (DE), *ROSANE DE MOENS*

LAXMAN DU GRIZZLY, 21, 638
CALIPSSO DE L'ILLON, *VEGA DU GRIZZLY*

LAY UP DE MARGOTTE, 120, 392
NERVOSO, *LATINA DE LA FOSSE*

LAYA DE LA BRIDE, 85, 222
GRANDORADO TN (NL), *BAYA DE LA BRIDE*

LAYA DE VALDI, 96, 529
JOVIAN (NL), *ROSA BONHEUR (DE)*

LAYA DEL CAMPO, 124, 466
NOUMA D'AUZAY, *PILPA DU LORET*

LAYA DU JUSCLAY, 109, 545
LOOPING D'ELLE, *SAYA DU JUSCLAY*

LAYA DU RELAIS, 86, 608
GREY SKY D'IVRAIE, *ULYA RENARDIERE*

LAYAN DES GRANVENTS, 75, 591
FLAMBUSARD D'ALBAIN, *TORNADE DES CIMES*

LAYANA BELLA HDV, 56, 375
DIEGO TAME, *ISABELLA VERITE*

LAYANA D'OL, 43, 566
CORNET DU LYS (DE), *SURPRISE DE SOULAT*

LAYANA DE LA LOVE, 36, 307
CLARIMO (DE), *EOLE DE LA LOVE*

LAYANA DU BOCHARD, 24, 515
CANDY DE NANTUEL, *REGALIA DU BOCHARD*

LAYANA FONTANEL, 41, 502
CONTHARGOS (DE), *QUINTA FONTANEL*

LAYANA VERCHERE, 136, 411
QOUD'COEUR DE LA LOGE, *MISS MERZE*

LAYDEN DE KASSIDY, 54, 490
DIAMANT DE SEMILLY, *QUEEN ROSE DU GUILLY*

LAYED, 41, 219
CONTHARGOS (DE), *BALERINA DE BEAUFOR*

LAYENESS, 85, 454
GRANDORADO TN (NL), *PALME DU LANDEY*

LAYKA DES CHENES, 7, 259
APACHE D'ADRIERS, *CHIPSFLY DE LANDETTE*

LAYKA VAUX RENARDS, 179, 383
VOYAGEUR OF LULU, *KALINE II*

LAYKIRA DES EDENES, 44, 583
CRISTAL DE B'NEVILLE, *THAYS DES EDENES*

LAYKITA DU PONTOT, 75, 400
FLAMBUSARD D'ALBAIN, *LW'S LEGGS 11 (IE)*

LAYLA BLUE DIAM, 50, 316
DIABEAU (BE), *FANCY BLUE DIAM*

LAYLA DE BEL AIR, 150, 227
ROCK'N ROLL SEMILLY, *BERNINA OF SUISSE*

LAYLA DE JALM, 86, 273
GRIMSKY SEMILLY, *DANIQUE (NL)*

LAYLA DE KERDREL, 180, 189
WINDOWS VH COSTERSVELD (BE), *ALASKA DU JOYAU DEP*

- LAYLOW DE SCEAU**, 167, 548
UNTOUCHABLE (NL), *SELINKA*
- LAYON DES AS**, 135, 314
QLASSIC BOIS MARGOT, *EXCELLENCIA D'ICK*
- LAYON M D'ASSCHAUT**, 97, 382
KALASKA DE SEMILLY, *JUSTINE GUZZI VT ASSCHAUT (BE)*
- LAYONE STELLAR**, 58, 563
DOLLAR DU ROUET, *STELLA DE ZANCE*
- LAYOS MENJOULET**, 20, 207
BY CEIRA D'ICK, *ASTUCE MENJOULET*
- LAZALEE DE VENAT**, 135, 499
QLASSIC BOIS MARGOT, *QUILAINE*
- LAZALEE DU PARC**, 45, 212
CRUSADOR (DE), *AZALEE DU PARC*
- LAZALEE HARISIÈRE**, 19, 210
BUSH VD HEFFINCK (BE), *AUBEPINE HARISIÈRE*
- LAZAR CHAMPENOISERIE**, 9, 594
ARMITAGES BOY (DE), *TOUNDRA DE LAUME*
- LAZAR DE COUTUREL**, 12, 305
BALOU DU ROUET (DE), *EMMA DE BREKKA*
- LAZARE DU BATUT**, 49, 330
DELSTAR MAIL, *FOLIEDOUCE DUBATUT AA*
- LAZARE DU MONTANT**, 25, 568
CANTO (DE), *SYBELLE DE HAUTERIVE*
- LAZARE LDB**, 58, 632
DOLLAR DU ROUET, *VALENTINA DE MELBO*
- LAZARET DU THEILLET**, 26, 438
CANTURO (DE), *OLLIADÉ DU THEILLET*
- LAZARETH D'OURY**, 54, 273
DIAMANT DE SEMILLY, *DAOME DE LURE*
- LAZARIELLE HD VENCE**, 55, 390
DIARADZO DE L'ABBAYE, *LABADOVE*
- LAZARIUS DE RIMA**, 171, 248
VAGABOND DE LA POMME (BE), *CARABA DE RIMA*
- LAZARO DE LAUME**, 19, 472
BUSH VD HEFFINCK (BE), *POMMONE DE LAUME*
- LAZARUS DE VIE**, 116, 578
MYLORD CARTHAGO, *TELLINE DU FRAIGNEAU*
- LAZARUS MOLADIER**, 72, 243
FALKO DE HUS, *CALINE DE VILLARET*
- LAZHETA MAUDEZ**, 39, 219
CONTE BELLINI (DE), *BALLADE D'UPPY*
- LAZIA LEVAILLANT DAYS**, 85, 298
GRANDORADO TN (NL), *EGEE LEVAILLANT*
- LAZIO D'LNC**, 87, 343
HAPPY DAY D'ISCLA, *GINGER DE BELHEME*
- LAZIO DE BAZELLE**, 178, 279
VLEUT (NL), *DEZZY DE BAZELLE*
- LAZIO DE KERARROUAN**, 8, 349
AREZZO VDL (NL), *GRACE DE KREISKER*
- LAZIO DE KREISKER**, 85, 565
GRANDORADO TN (NL), *SUNLIGHT DE KREISKER*
- LAZIO DU JARDIN**, 7, 300
APACHE D'ADRIERS, *ELECTRA DU JARDIN*
- LAZIZA BREUILMALMAIN**, 15, 240
BELLINI DUFAURE DE L, *BYZANCE DU ROZEL*
- LAZIZA CHALONGES**, 173, 391
VAUBAN DE STE HERMELLE (BE), *LAMEE D'OR*
- LAZIZA CHAMPEIX**, 19, 480
BUSH VD HEFFINCK (BE), *QENZA CHAMPEIX*
- LAZIZA COUPARIE**, 161, 527
TORNESCH (NL), *ROMANCE COUPARIE*
- LAZIZA CYCLAMEN**, 81, 543
GALION DE PERHET, *SANS SOUCI (DE)*
- LAZIZA D'ELIZEC**, 136, 524
QUADRIO TAME, *RITA D'ERIC*
- LAZIZA DE KREISKER**, 8, 577
AREZZO VDL (NL), *TEAM DE KREISKER*
- LAZIZA DE LA BRIDE**, 18, 533
BRANTZAU, *ROUBLE*
- LAZIZA DE TALMA**, 175, 374
VIGO CECE, *INSCHALLAH II VT ASSCHAUT (BE)*
- LAZIZA DES COTIERES**, 133, 420
POTTER DU MANAOU, *NELLA DE LA MARSANGE*
- LAZIZA DES FLAGUES**, 24, 263
CANDY DE NANTUEL, *COCO BLUZ*
- LAZIZA DES ILES D'OR**, 10, 347
ATOME DES ETISSES, *GOFFRETE DE LACKE*
- LAZIZA DES SAULES M**, 54, 345
DIAMANT DE SEMILLY, *GIRLYPSO DES HORTS*
- LAZIZA DES SOREAU**, 72, 216
FAMOUS GREZ NEUVILLE, *BAGHEERA DES PRES*
- LAZIZA DU BARQUET**, 43, 213
CORNET DU LYS (DE), *AZIZA DES CHAMPS*
- LAZIZA DU BEAU MONT**, 90, 323
HOKKAIDO DE MENJO, *FIESTA DU BEAU MONT*
- LAZIZA DU LANDEY**, 70, 356
FAHRENHEIT DE VAINS, *HAPPY DU LANDEY*
- LAZIZA LES CHATEAUX**, 134, 509
PUTCH DES ISLES, *RAISON DE NORMANDIE*
- LAZIZA TAME**, 85, 272
GRANDORADO TN (NL), *DAMOISELLE TAME*
- LAZLO DES AULNAIS**, 109, 536
LUC DES BRUYERES, *ROZANE*
- LAZSLO DE COUTUREL**, 167, 228
UNTOUCHABLE (NL), *BETTY DE BREKKA*
- LAZSLO L'AMAURIAL**, 40, 661
CONTENDRO (DE), *ZAHRA (DE)*
- LAZULI CECE**, 83, 194
GLASGOW W VH MERELSNES (BE), *ALPINA CECE*
- LAZULI D'HETIMBET**, 81, 193
GEM D'HETIMBET, *ALOHA D'HETIMBET*
- LAZULI D'OSTARA**, 165, 557
ULYSS MORINDA, *SO JUMPY MONTAGNE*
- LAZULI DE BELLIGAN**, 12, 489
BALOU DU ROUET (DE), *QUEEN DU GISORS*
- LAZULI DE LA CENSE**, 151, 441
ROMANDO DE L'ABBAYE, *OMBRELLE DE LA LONDE*
- LAZULI DE SAULT**, 37, 217
COLORE (DE), *BAHLA DE MANCY*
- LAZULI DES CHILLOUS**, 20, 430
BY CEIRA D'ICK, *NYMPHY DES GENETS*
- LAZULI DES PAROCHES**, 150, 309
ROCK'N ROLL SEMILLY, *ESTER VAN DE HELLE (BE)*
- LAZULI DU FIGUIER**, 54, 642
DIAMANT DE SEMILLY, *VENISE DU FIGUIER*
- LAZULI DU GEVAUDAN**, 72, 197
FALKO DE HUS, *AMBRE DU GEVAUDAN*
- LAZULI DU PITRAY**, 55, 599
DIARADO (DE), *TURQUOISE DU PITRAY*
- LAZULI DU VANA**, 110, 212
LUCCIANNO, *AVONDROOS (NL)*
- LAZULI RICHEMONT**, 85, 431
GRANDORADO TN (NL), *OARISTYS RICHEMONT*
- LAZULI TAME**, 9, 575
ARMITAGES BOY (DE), *TAQUINE TAME*
- LAZULIE DE PELAMER**, 63, 194
EL DIARADO D'EUSKADI, *ALPHA DE CAFENY*
- LAZULY DE CONQUES**, 28, 367
CARTANI (DE), *HOPALE DE CONQUES*
- LAZULY DES BAILLONS**, 28, 393
CARDENTO (DE), *LAZULI DES BAILLONS*
- LAZULY DES MC**, 10, 565
ARTISTE DE L'ABBAYE, *SUNSHINE DES GY*
- LAZYSTAR DU MESNILDOT**, 118, 308
NARTAGO, *ESPERANZA STAR*
- LAZZACK**, 85, 188
GRANDORADO TN (NL), *AHICHKA DES ABBAYES*
- LAZZARO DE BUEZ**, 86, 217
GROOVY SEMILLY, *BAHYA DE BUEZ*
- LAZZARO DE LA BOUNE**, 25, 620
CANTURANO (DE), *URANIE D'EGLEFIN*
- LAZZARO DE LUTETIA**, 54, 590
DIAMANT DE SEMILLY, *TOPAZE BREVIAIRES*
- LAZZARO DE ROSET**, 28, 582
CARTANI (DE), *TESTAROSSA DE ROSET*
- LAZZARO DEL HAIDA**, 150, 221
ROCK'N ROLL SEMILLY, *BARBARHA D'ARMOR*
- LAZZARO DU DOMAINE**, 40, 521
CONTENDRO (DE), *RHEA ROUGE*
- LAZZARO DU JARDIN**, 24, 262
CANDY DE NANTUEL, *COCAINE DU JARDIN*
- LAZZARO NUMENOR**, 171, 384
VAGABOND DE LA POMME (BE), *KARA DES CHAMPS*
- LAZZI DE CHAMPLOUE**, 29, 592
CASALL (DE), *TOSCANE DE CHAMPLOUE*
- LAZZIO DE MIRON**, 6, 544
AMANT DU CHATEAU, *SAPOTILLE D'OLYMPE*
- LBALOUSINI DES ISLOTS**, 13, 548
BALOUSSINI (DE), *SENTEUR D'AIGUILLY*
- LBOY DE VERY**, 9, 646
ARMITAGES BOY (DE), *VERYMUCH DE LA CHANEE*
- LCI DE WY**, 180, 229
WINDOWS VH COSTERSVELD (BE), *BIBICI*
- LCOCOWBOY DIMAVI**, 101, 263
KOLORADO DE SEMILLY, *COCO GIRL DIMAVI Z*
- LDORADO DES TRAMBLES**, 129, 307
ORIENT EXPRESS, *ERINJA*
- LE BAISER B**, 177, 630
VITO VDL (NL), *UZETTE (NL)*
- LE BARON D'ELPHEN**, 62, 365
EL BARONE 111 Z (BE), *HISTOIRE D'ELPHEN*
- LE BEL AMOUR**, 167, 373
UNTOUCHABLE (NL), *INES D'AMOUR*
- LE BG DE LOGERIE**, 78, 426
FRENCH TOUCH'S DREAM, *NOISETTE DU GRASSET*
- LE BLACK D'LNC**, 179, 430
WHAT A QUICKSTAR R (NL), *NUSHA (DE)*
- LE BLUE DIAMOND V'T RUYTE (BE)**, 132
PLOT BLUE (NL)
- LE BON'PA AA**, 101
KING SIZE
- LE BOY DU PARK**, 135, 570
QLASSIC BOIS MARGOT, *TAHITI DU PARK*

LE CARAVAGE DU LOZON, 41, 568
CONTHARGOS (DE), *SYLVIA DE TOSCANE*

LE CARBONADO, 54, 439
DIAMANT DE SEMILLY, *OLYMPE D'EOS*

LE CASH AND GO D'LNC, 37, 384
COMME IL FAUT (DE), *KARLANTA VAN DEN BOSRAND (BE)*

LE CELLA, 13, 360
BALOUBET DU ROUET, *HERA VAN'T ROO-SAKKER (BE)*

LE CHACCO DE FROMECS, 179, 552
VON CHACCO IXE, *SI BELLE FROMECS (DE)*

LE CHAMAILLEUR, 50
DIAMANT DE SEMILLY

LE CHEF MOUCHE SIJU, 34, 224
CHEF ROUGE (DE), *BELIZE MOUCHE*

LE CHEVALIER BLANC, 157, 541
SUNDAY DE RIVERLAND, *SALY DE VAINS*

LE CID DI PROUVENCO, 73, 442
FAUST DES ORCETS, *ONDINE DE LIVERY*

LE CIRKA DE BELHEME, 28, 446
CARTANI (DE), *ORCHIDEE DE CIRKA*

LE CONTE DES CAULINS, 39, 419
CONTE BELLINI (DE), *NEDJMA DU PRAIRIAL*

LE COULTRE D'UTOPIE, 106, 628
LE COULTRE DE MUZE (BE), *UTOPIE D'AR-TEMIS*

LE CRACK DU LYS, 33, 623
CHAMPION DU LYS, *URGANE DE LONGA*

LE DANDY VILLERS, 24, 646
CANDY DE NANTUEL, *VERY LIGHT VILLERS*

LE DIAM DE RHUYS, 50
DIAMANT DE SEMILLY

LE DIAMANT DE MIJOVI, 54, 222
DIAMANT DE SEMILLY, *BARYNIA AR PARK*

LE DIOR DE BUSSY, 54, 564
DIAMANT DE SEMILLY, *SUINCY DE BUSSY*

LE DOLLAR DE KERMARIE, 58, 482
DOLLAR DU ROUET, *QUADELINE*

LE DUC MANCIAIS, 151, 271
ROMANDO DE L'ABBAYE, *DALMA DE L OISELIERE*

LE FAUBOURG BATILLY, 39, 231
CONTE BELLINI (DE), *BIRKIN BAG BATILLY*

LE FREAK DES LUTHIERS, 88, 600
HARDROCK Z, *TZATZIKI DE LA POMME*

LE GALANT JUNIOR, 106, 185
LE GALANT, *A MARIE GALANTE (BE)*

LE GEFFOSSAIS DE VIE, 12, 235
BALOU STAR (DE), *BORA BORA DE COURCEL*

LE GOSSE DU PARK, 15, 651
BEAU GOSSE DU PARK, *VIOLETTE DU PARK*

LE HAVRE OF PLAISANCE, 41, 348
CONTHARGOS (DE), *GOOD FEELING SEMILLY*

LE KENNEDY DE CHEVRY, 26, 611
CAP KENNEDY (DE), *UNDINE DE CHEVRY*

LE KID CLAIR'ELLE, 60, 240
ECHO LONGANE, *CACHAREL V'T AMEL-DONK Z (BE)*

LE KID DU ROUMOIS, 41, 375
CONTHARGOS (DE), *IROISE DU ROUMOIS*

LE KING DU FRESNE, 20, 489
BY CEIRA D'ICK, *QUEEN DU FRESNE*

LE KOEUR D'ARGONNE, 100, 215
KAPITOL D'ARGONNE, *BACCARAT D'ARGONNE*

LE LORRAIN DE MONTSEC, 49
DESIR DU CHATEAU

LE MAGE DELA CHAPELLE, 137, 573
QUANNAN R (BE), *TANAGRA VAN TER MOUDE (BE)*

LE MEC STE HERMELE, 173, 223
VARGAS DE STE HERMELE (BE), *BEL-DAME DE RIVERLAND*

LE MILLE BOIS MARGOT, 135, 501
QLASSIC BOIS MARGOT, *QUINGCROSS BOIS MARGOT Z*

LE MIOCHE LIBELLULE, 131, 285
PEGASE VAN'T RUYTERS HOF (BE), *DIVA LIBELLULE*

LE MOME DE QUEEN, 129, 489
OSCAR DES FONTAINES, *QUEEN DE SOINNE*

LE MONT DES ALOUETTES, 81, 293
GENTLEMAN D'ELLE, *DUCHESSE D'ELLE*

LE MUST DE BRUMES, 42, 646
COOPER VD HEFFINCK (DE), *VERY WELL VARENNES*

LE MYLORD DU BUALA, 116, 459
MYLORD CARTHAGO, *PEARL AU SEIGNEUR*

LE NOIR D'AUTIZE, 12, 463
BALOU DU ROUET (DE), *PERLENOIRE D'AUTIZE*

LE PETIT GERY, 139, 520
QUARTZ ROUGE, *REVALINTE DU GERY*

LE PETIT PRINCE FUSCO, 103, 644
L'AMOUR DU BOIS, *VERLAINE DE GALARZA*

LE PETIT PRINZ, 134, 615
PRINZ CLINTUS (DE), *UNECUME D'EGLEFIN*

LE PIPEAU DE BELLEVUE, 25, 469
CANTURANO (DE), *PIPELETTE DE BELLEVUE*

LE POT DEMIEL D'ERMAC, 85, 451
GRANDORADO TN (NL), *OUEST DES FONTAINES*

LE PREM'S L'AMAURIAL, 55, 517
DIARADO (DE), *REINE DU ROUET*

LE PRESIDENT DE LYONS, 133, 329
PRESIDENT (NL), *FLORIANE DE LYONS*

LE PRESTIGE ST LOIS, 144
QUIDAM DE REVEL

LE PRINCE D'ANA, 40, 198
CONTENDRO (DE), *ANABOLIA (NL)*

LE PRINCE DE LERZY, 148, 451
REVE DU PARADIS, *OSYRIS DE LERZY*

LE PRINCE DE MIJOVI, 44, 449
CORNET'S PRINZ (DE), *ORNELLA AR PARK*

LE PRINCE DE PLABENN, 24, 488
CANDY DE NANTUEL, *QUEEN ALLTEAM*

LE PRINCE DELACAYENNE, 133, 260
POPSTAR LOZONNAIS, *CIGALE DE L'ABBAYE*

LE PRINCE DES MENEAX, 36, 429
COLESTUS (DE), *NUIT DES QUARTS*

LE PRINCE DES PINS, 95, 487
JEFF DE L'ETANG, *QUATARELLA DES PINS*

LE PRINCE DIVY, 24, 278
CANDY DE NANTUEL, *DEMOISELLE LIBELLULE*

LE PRINCE DU GENELEY, 161, 233
TORNESCH (NL), *BOHEME DU GENELEY*

LE PTIT LEO MACALO, 134, 616
PROPRIANO DE L'EBAT, *UNION LIBRE MACALO*

LE PTIT PRINCE VARNEL, 116, 326
MYLORD CARTHAGO, *FIRST LADY VARNEL*

LE QUARTZ DIMAVI, 139, 245
QUARTZ ROUGE, *CAMELIA DIMAVI Z*

LE REVE DE LA GRANGE, 70, 452
FAHRENHEIT DE VAINS, *OXANA DE LA GRANGE*

LE REVE DE LOGERIE, 148, 616
REVE DU PARADIS, *UNION GIRL DE LOGERIE*

LE REVE DE VIKLAND, 60, 471
DREAM DE BAUSSY, *PLUMMOUSSE*

LE ROCK DE PLEVILLE, 12, 539
BALOU STAR (DE), *SAGA DE PLEVILLE*

LE ROCKER VILLERS, 88, 457
HARDROCK Z, *PARLAMEME*

LE ROI D'AUSSEPAN, 99, 641
KANNAN (NL), *VENISE DE HUS Z*

LE ROI DES KOEURS, 25, 295
CANTURANO (DE), *EBENE DE BRYERE*

LE ROI DU CHATEAU, 43, 505
CORNET DU LYS (DE), *QUOKINE DU CHATEAU*

LE ROI MANCIAIS, 41, 322
CONTHARGOS (DE), *FIDELLE DU ROUET*

LE RYAN DES ISLES, 91, 529
HUGO GESMERAY, *RONDINE DES ISLES*

LE SECRET DE BOAZ, 155, 504
SECRET (DE), *QUIT FOR QUITTS*

LE SECRET DU BOILUCAS, 27, 548
CARAMBOLE, *SECRETE DU BOILUCAS*

LE SON DU LAVOIR, 20, 458
BY CEIRA D'ICK, *PASSION DU LAVOIR*

LE SULTAN DES ILES, 24, 453
CANDY DE NANTUEL, *PAEA DES ILES*

LE TIM SAINT CLAIR, 162, 424
TOUTIM SAINT CLAIR, *NIPPY SAINT CLAIR*

LE TITI DE MASSAT, 39, 476
CONTE BELLINI (DE), *PRUDENCE PRIVE*

LE TOP DU TOP MONDAIN, 154, 516
SATISFACTION FRH (DE), *REINE DES GENEVRIS*

LE TOT D'ANGO, 74, 276
FIDJY OF COLORS (BE), *DEBRANCHES BELETRE*

LE V'LA DU VERRON, 18, 416
BORNTHIS WAY CHAPELLE, *NANA DU VERRON*

LE VAGABOND MONTDESIR, 171, 570
VAGABOND DE LA POMME (BE), *TAIGA DE CHAMPLLOU*

LE VOODOO BY MORVAN, 126, 658
OGRION DES CHAMPS, *VOODOO LADY DE LA NOBLE H (BE)*

LEA DE CHAMANT, 61, 243
EDEN DU ROUET, *CALIMBA Z (BE)*

LEA DES ONDES, 116, 281
MYLORD CARTHAGO, *DIDI DE GOEDE-REEDE (BE)*

LEA DU CARPONT, 158, 427
TANGELO VAN DE ZUUTHOEVE (BE), *NORIA DU CARPONT*

LEA SAINT JACQUES, 141, 486
QUEL HOMME DE HUS (DE), *QUASSIA DES COTIS*

LEAD ME DU BARY, 6, 384
ANDIAMO SEMILLY, *KARMA DE NANTUEL*

LEAD'AIR DE BELCASTEL, 94, 433
JAGUAR MAIL, *OCTEBELLE*

LEADER B, 100, 462
KAPITOL D'ARGONNE, *PERLE DE BURGO*

LEADER BEL ESPOIR, 75, 540
FIGHTER SEMILLY, *SALEM D'HORSET*

LEADER D'AMAURY, 61, 333
EDEN DU ROUET, *FRANCILIA D'AMAURY*

LEADER DE BEAUFOR, 43, 531
CORNET DU LYS (DE), *ROSEE DE BEAUFOR*

- LEADER DE BELHEME**, 61, 334
EDEN DU ROUET, *FULL OF STARS BELHEME*
- LEADER DE COQUERIE**, 5
ALLEGRETO
- LEADER DE KERALBA**, 165, 580
ULMAR MAIL, *TERANNE DE KERMAINGUY*
- LEADER DE L'ARDRILLY**, 127, 424
OLD CHAP TAME, *NINON DE CORDELLES*
- LEADER DE L'ETRE**, 58, 369
DOLLAR DU ROUET, *HYPNOSE DE L'ETRE*
- LEADER DE LA CHEZINE**, 139, 226
QUARTZ ROUGE, *BELLINNE DE MARYS*
- LEADER DE LA COUR**, 41, 379
CONTHARGOS (DE), *JOIE DE LA COUR*
- LEADER DE LA GACHE**, 55, 595
DIARADO (DE), *TOUPIE DE LA GACHE*
- LEADER DE LA HAYE**, 155, 460
SILVER DEUX DE VIRTON, *PENELOP ALICE ALTHEA*
- LEADER DE LA VALLEE**, 9, 648
ARMITAGES BOY (DE), *VICTOIRE DE LA VALLEE*
- LEADER DE OUISTREHAM**, 111, 205
MALITO DE REVE (BE), *ARMONIE DES ORMES*
- LEADER DE RICHEMONT**, 154, 436
SATISFACTION FRH (DE), *OLA DE RICHEMONT*
- LEADER DE RIVERLAND**, 135, 234
QLASSIC BOIS MARGOT, *BONNIE DES HAYETTES (BE)*
- LEADER DES BIEFFES**, 169
URBAIN DU MONNAI
- LEADER DES BOIS**, 39, 274
CONTE BELLINI (DE), *DARLINE DES BOIS*
- LEADER DU MILON**, 20, 251
BY CEIRA D'ICK, *CASTELLA DU MILON*
- LEADER DU PHARE**, 157, 562
SUNSHINE DU PHARE, *STAR DU PHARE*
- LEADER DU SORNIN**, 36, 392
COLESTUS (DE), *LATINA A (DE)*
- LEADER LA BREVIE**, 11, 644
BALISSIMO (DE), *VERIETA (NL)*
- LEADER LONGANE**, 27, 657
CAPRICE DE LAUME, *VOLGA DE LAUME*
- LEADER LOVE**, 20
CABDULA DU TILLARD
- LEADER MOUSSARDIERE**, 86, 301
GRIMSKY SEMILLY, *ELIA MOUSSARDIERE*
- LEADER SAMSON**, 131, 271
PEGASE VAN'T RUYTERS HOF (BE), *DALMA DE L OISELIERE*
- LEADER SCF**, 67, 511
ERMITAGE KALONE, *RASPBERRY OF SUN*
- LEADERPLEASURE D LANGE**, 84, 458
GOOD PLEASURE SEMILLY, *PARODIE KALONE*
- LEADERSHIP BERENCE**, 86, 333
GRIMSKY SEMILLY, *FRAXINELLE BERENCE*
- LEADERSHIP BRUCE**, 19, 509
BUSH VD HEFFINCK (BE), *RALIA*
- LEAGUE PLEASURE**, 84, 569
GOOD PLEASURE SEMILLY, *SYNERGIE DE L'AUMONE*
- LEAM DE CYLTONN**, 132, 269
PIXIES LEAM POND, *CYRIA DE BROCELIANDE*
- LEANA**, 54, 224
DIAMANT DE SEMILLY, *BELLA STRADE (NL)*
- LEANDRA VAL HENRY**, 171, 646
VAGABOND DE LA POMME (BE), *VERY QUIET VAL HENRY*
- LEANDRE DE DAMPIERRE**, 43, 628
CORNET DU LYS (DE), *UTOPIE DE DAMPIERRE*
- LEANDRO D'AM**, 20, 219
BY CEIRA D'ICK, *BALLERINA'S GAZE*
- LEANDRO DE GANE**, 173, 488
VDL SHERATON (DE), *QUEDJANI DES ERABLES*
- LEANDRO MAIL**, 31, 325
CATCHAR MAIL, *IORELLA MAIL*
- LEANDROS DE SEMILLY**, 50
DIAMANT DE SEMILLY
- LEAP DE RIVERLAND**, 144
QUIDAM DE REVEL
- LEAPFROG DKS**, 66, 354
EMERALD VAN'T RUYTERS HOF (BE), *HACIENDA VD MOLENDREEF (BE)*
- LEAR DE BAUDRY**, 20, 274
BY CEIRA D'ICK, *DARSHAN DE BAUDRY*
- LEARJET**, 155, 578
SECRET (DE), *TEMESIS*
- LEARN TO FLY PJH STAB**, 41, 631
CONTHARGOS (DE), *VAKAME*
- LEARNING DE KREIZMOOR**, 164, 230
UGANO SITE (BE), *BIKINI D'ALAUNA*
- LEAVINGLASVEGAS DUCOQ**, 14, 193
BANDRO BOY DE BETHUNE, *ALLURE DE PEPINVAST*
- LEBECCA DES ISLOTS**, 167, 514
UNTOUCHABLE M (NL), *REBECCA DU HOMET*
- LEBEN DE LA COLOMBINE**, 99, 615
KANNAN (NL), *UNESS DU LAVILLON*
- LEBEN DES ROSS**, 123, 333
NO NAME DE SIVA, *FREYA B (NL)*
- LEBLANC DE LA CENSE**, 54, 354
DIAMANT DE SEMILLY, *HADIEDERMIE (NL)*
- LEBOGOSS DE BLONDE**, 39, 622
CONTE BELLINI (DE), *URBIZA*
- LEBON LANGRIER**, 25, 281
CANTURANO (DE), *DIANA DU LANGRIER*
- LEBOWSKI DE HUS**, 179, 230
WHAT A QUICKSTAR R (NL), *BIKINI DE HUS*
- LEBRON**, 41, 554
CONTHARGOS (DE), *SIMARA ALIA*
- LEBRON ANIMADERM**, 130, 366
OTTO MAIL, *HOLIDAY DC (NL)*
- LECCIA DESTREZZA**, 24, 215
CANDY DE NANTUEL, *BACCARAT DELORME*
- LECLAIR DU PRINTEMPS**, 75, 606
FILOU DE HUS, *ULINE DU PRINTEMPS*
- LECOEUR DU BEAUMENIL**, 39, 283
CONTE BELLINI (DE), *DIORE DU BEAUMENIL*
- LECOEUR WOW**, 37, 192
COMME IL FAUT (DE), *ALLEGRIA VAN SCHUTTERS HOF (BE)*
- LECTER DE FARJONNIERE**, 162, 268
TOULON (BE), *CYAN DE FARJONNIERE Z*
- LECTOR DE MANCY**, 41, 642
CONTENDRO DE CUVRY (DE), *VENTLEY DU TEMPLE*
- LECTOR VD BISSCHOP (BE)**, 14
BAMAKO DE MUZE (BE)
- LECZINSKI DES EDENES**, 160, 406
TODT UN PRINCE, *MATEA DU SOUTRAIT*
- LED ZEP D'ISLA**, 9, 570
ARMITAGES BOY (DE), *TACUMBA'KA*
- LED ZEP DES BALEINES**, 106, 625
LE COULTRE DE MUZE (BE), *USABEL DES BALEINES*
- LED ZEP DU MEIX**, 63, 501
EL DIARADO D'EUSKADI, *QUINEVILLE*
- LED ZEP DU PONANT**, 36, 625
CLARIMO (DE), *URYA AR PARK*
- LED ZEP GRAM'S**, 64, 505
ELDORADO VAN DE ZESHOEK (BE), *QUOLITA Z (BE)*
- LED ZEP MANCIAIS**, 9, 202
ARMITAGES BOY (DE), *APPY ARDENTE*
- LED ZEP TZINO**, 166, 596
UNITED SUNHEUP, *TRAVIATA DE RAVEL*
- LED ZEP VAN DE ROCK**, 167, 247
UNTOUCHABLE (NL), *CAPITALE VAN DE ROCK*
- LED ZEPPELIN DE CIRCEE**, 134, 362
PRINZ CLINTUS (DE), *HEXTASE DU LYS*
- LED ZEPP D'ORGANZA**, 9, 458
ARMITAGES BOY (DE), *PATTE DE CRESNAY*
- LED ZEPP DE LA BESACE**, 88, 275
HARDROCK Z, *DAUPHINE VAN'T VOSVELD (BE)*
- LED ZEPP DU BOIS ROND**, 62, 519
EL BARONE 111 Z (BE), *RENOMMEE DU BOIS ROND*
- LED ZEPP MUSIERES**, 150, 484
ROCK'N ROLL SEMILLY, *QUALYPSO DES MUSIERES*
- LED ZEPPELIN**, 133, 242
PRESIDENT (NL), *CALIBRA Z (BE)*
- LED ZEPPELIN DLM**, 177, 537
VITOT KERVEC, *RUMBA TOURNERIE*
- LED ZEPPELIN IN LIVE**, 135, 384
QLASSIC BOIS MARGOT, *KARA VAN'T GLEMHOF Z (BE)*
- LEDA DES IBIS**, 120, 399
NERVOSO, *LUCIOLE DES IBIS*
- LEDEAL DENORMANDY**, 84, 440
GOOD PLEASURE SEMILLY, *OLYMPIC GIRL SEMILLY*
- LEDEN DE RONGEFER**, 93, 472
IRISH L'AMANDOUR, *POLKA DES FORTS*
- LEDEN DU PLESSIS**, 135, 509
QARGENTA DU PLESSIS, *RAJMI DU PLESSIS*
- LEDEN STAR DE CANDOR**, 49, 297
DELSTAR MAIL, *EDEN DU PLANTYS*
- LEDIAMANT DE L'ABBAYE**, 54, 639
DIAMANT DE SEMILLY, *VELOUKIA DE L'ABBAYE*
- LEDONA DU BLANC**, 24, 298
CANDY DE NANTUEL, *EDONA DU BLANC*
- LEDORADO DUPAUTE**, 86, 252
GROOVY SEMILLY, *CEBEQUOISE DE PAUTE*
- LEDZEP D'ORANGERIE**, 59, 438
D'ONE'DI AMORE, *OLIVETTE DU PONT*
- LEDZEP DE SENOTS**, 41, 234
CONTHARGOS (DE), *BONITA MAIL*
- LEDZEP DU BEAU MONT**, 20, 399
BY CEIRA D'ICK, *LUCIOLE BEL MANIERE*
- LEDZEP DU MAZET**, 24, 523
CANDY DE NANTUEL, *RIMMEL PLAISIR*
- LEDZEP VILLERS**, 88, 457
HARDROCK Z, *PARLAMEME*
- LEDZEP'LIN DES CAPPES**, 88, 641
HARDROCK Z, *VENI VIDI VICI (NL)*
- LEDZEPP DE PELLAN**, 28, 622
CARTANI (DE), *URCILE DE KERGLENN*
- LEDZEPP DEL**, 79, 605
FUNKY MUSIC SEMILLY, *ULINDA (NL)*

LEDZEPPELIN D'OURY, 116, 414

MYLORD CARTHAGO, *MYRTILLE DU FRAIGNEAU*

LEDZEPPLINE DESMAC, 128, 517

OPEN UP SEMILLY, *REINE MARGOT PONDI*

LEDZZEP D'ASTREE, 130, 631

PADOCK DU PLESSIS, *VAHINEE D'ASTREE*

LEE COEUR, 12, 472

BALOU DU ROUET (DE), *POMONE DE CAMARINA*

LEE COOPER DU POMIEZ, 24, 511

CANDY DE NANTUEL, *RAPIDE DE VAINS*

LEE DE PATOUQUET, 16, 536

BEST OF OPUS DEI Z (BE), *RUMBA DE CAZE-NEUVE*

LEE DREAM ST NICOLAS, 58, 358

DOLLAR DU ROUET, *HEARTDREAM ST NICOLAS*

LEE LOO VEGODS, 26, 440

CAP KENNEDY (DE), *OMBRE BELLI*

LEE ROY KXL, 155, 359

SECRET (DE), *HELLGIRL KXL*

LEEBOY DU LASUR, 35, 586

CICAVE DU TALUS, *TIJUANA DU PARC*

LEEKATCHOU BOY NOBLE, 154, 495

SATISFACTION FRH (DE), *QUERIDA LA NOBLE*

LEELOO BUISSONNETS, 24, 464

CANDY DE NANTUEL, *PETITE FEE SALETES*

LEELOO DK, 20, 374

BY CEIRA D'ICK, *INVISIBLE TOUCH DK*

LEELOO FOLIE, 137, 202

QUAMIKASE DES FORETS, *AQUA VIVA*

LEELOO KOKKA, 137, 566

QUAMIKASE DES FORETS, *SURPRISE KOKKA*

LEELOU DE JAURAND, 35, 612

CICAVE DU TALUS, *UNE ETOILE DE JAURAND*

LEELOU DU LIBRON, 165, 265

ULMAR MAIL, *COOKAI DU LIBRON*

LEELOU DU PRINTEMPS, 167, 382

UNTOUCHABLE (NL), *JUVAMINE DU PRINTEMPS*

LEELOU DU RANCH, 136, 644

QOUD'COEUR DE LA LOGE, *VERNIS A ONGLES*

LEENNEDY DE BRETOT, 26, 430

CAP KENNEDY (DE), *NYMPHE DU CASTEL-LAY*

LEEPOP, 19, 226

BUSH VD HEFFINCK (BE), *BELOU*

LEEPOP DES CEES, 73, 367

FESTIVAL DU BANNEY, *HONEYPOP (NL)*

LEEROY ST FRIEUX, 62, 322

EL BARONE 111 Z (BE), *FETICHE VAN'T EIGENLO (BE)*

LEETCHI D'URVILLE, 20, 615

BY CEIRA D'ICK, *UNFINIE UNE PRINCE*

LEETCHI DE RIVERLAND, 135, 186

QLASSIC BOIS MARGOT, *ACTRICE DE RIVERLAND*

LEEWORN DU COURTIL, 91, 630

HORNET DES GRANGES, *UZTAGLOTE BERGELIERE*

LEFAISAN DE MAISTRE, 6, 594

ANDIAMO SEMILLY, *TOSCANE D'YAULNE*

LEFFE DE TALMA, 117

NARCOS II

LEFFE DU CHARMEUX, 60, 589

DRUGSTER DES FORETS, *TOP MODEL DU CHARMEUX*

LEFFE DU GUAY, 24, 231

CANDY DE NANTUEL, *BIRDY DU GUAY*

LEFFE MOUCHE, 71, 190

FALCONE MOUCHE, *ALBA CASTELFORTE*

LEFFE NEYETTE, 120, 583

NEWTON DE KREISKER, *THE IMPERIAL NEYETTE*

LEGACIE DU SORRE, 154, 575

SATISFACTION FRH (DE), *TAQUINE D'AZUR*

LEGACY, 161, 518

TORNESCH (NL), *REJANE D'OREAL*

LEGACY CARTHAGO KV, 116, 628

MYLORD CARTHAGO, *UTOPIE DE LA ROQUE*

LEGACY D'HARMONIE, 72, 527

FAMOUS GREZ NEUVILLE, *ROMAN NOIR DE BREVE*

LEGACY DE DARDARIE, 80, 339

GALAXIE (NL), *GAMINE DE DALLAS*

LEGACY DE JAMM, 110, 202

LUCCIANNO, *AQUARELLE DE MAIV*

LEGACY DE LOANN, 64, 474

ELDORADO DE HUS (NL), *PRIMA DONA DU GOLFE*

LEGACY DE MANAUT, 178, 641

VLEUT (NL), *VENISE DE MOURON*

LEGACY DE MONCONSEIL, 66, 400

EMOTION DE SAINT VAL, *LUNE DES PRE*

LEGACY DES BOIS, 82, 496

GINSENG BOISDEVILLE, *QUETSCH BOIS-DEVILLE*

LEGACY LVC, 161, 507

TORNESCH (NL), *R BAG LA BRIARDE*

LEGACY O'CONAY, 155, 632

SILVER DEUX DE VIRTON, *VALENTIA D'ELLE*

LEGACY VILLEPREVOIR, 127, 245

OLD CHAP TAME, *CALYNKA DU TRESOR*

LEGAT DE WY, 116, 515

MYLORD CARTHAGO, *REGATE D'AURE*

LEGATO DU JARDIN, 7, 298

APACHE D'ADRIERS, *EDWINA DU JARDIN*

LEGATO DU RU FLAVIEN, 126, 636

OKAVANGO SEMILLY, *VANILLE VAN SINT MAARTEN (BE)*

LEGEND D'ALCAS, 163, 296

TRESOR MAIL, *ECLIPSE D'ALCAS*

LEGEND D'ARMARO, 137, 233

QUANAN ROUGE, *BOHEME DU CANADA*

LEGEND D'HEF, 110, 267

LUCCIANNO, *CREADORA*

LEGEND D'IRLEAU, 12, 599

BALOU DU ROUET (DE), *TURLI D'IRLEAU*

LEGEND D'OREE, 41, 388

CONTHARGOS (DE), *KOBY DE ROY*

LEGEND DE BETHUNE, 14, 277

BANDRO BOY DE BETHUNE, *DEESSE DE BETHUNE*

LEGEND DE BORDENAVE, 85, 556

GRAFENSTOLZ (DE), *SISSI DE LA GENESTE*

LEGEND DE CASTEL, 66, 603

EMERALD VAN'T RUYTERS HOF (BE), *UKADVIE DE CASTEL*

LEGEND DE FONTENAY, 24, 208

CANDY DE NANTUEL, *ATHENA DE FONTENAY*

LEGEND DE LA LOVE, 70, 609

FAHRENHEIT DE VAINS, *UNABLUE DE LA LOVE*

LEGEND DE LONGEVILLE, 29, 542

CASALL (DE), *SAMARA DE L'ALLOEU*

LEGEND DE MARIGNY, 30, 266

CASHPAID J ET F (DE), *CORINA DE MARIGNY*

LEGEND DE NANTUEL, 85, 583

GRANDORADO TN (NL), *THARA NANTUEL*

LEGEND DE RIVERLAND, 18, 345

BRESIL DE RIVERLAND, *GLAMOUR DE RIVERLAND*

LEGEND DE ROX, 122, 596

NINIO DE ROX, *TRACTION DE SAIRE*

LEGEND DE SAGRE, 70, 188

EXQUIS DE VIZY, *AGATHE DE LA ROQUE*

LEGEND DE TASKALIA, 35, 575

CICAVE DU TALUS, *TASKA DE PEPIN VAST*

LEGEND DE TENORION, 48, 579

DARTAGNAN DE BELIARD, *TENTATION DE FLANDRE*

LEGEND DE VAINS, 43, 539

CORNET DU LYS (DE), *SAGA DES NAUVES*

LEGEND DEL COLLE, 29, 326

CASALL (DE), *FIRST LADY D'ISCLA*

LEGEND DELARIMARDIERE, 40, 476

CONTENDRO (DE), *PRUNE DE LA CORNEE*

LEGEND DES CAPS, 141, 281

QUEL HOMME DE HUS (DE), *DIANE DE LANNAY*

LEGEND DES FORETS, 90, 362

HOKKAIDO DE MENJO, *HEROINE DES FORETS*

LEGEND DES SAULES M, 19, 203

BUSH VD HEFFINCK (BE), *AQUARELLE DES SAULES*

LEGEND DES VIGNES, 19, 233

BUSH VD HEFFINCK (BE), *BLUERELL (DE)*

LEGEND DU COUHOURS, 141

QUERCUS DU MAURY

LEGEND DU FEU, 88, 473

HARDROCK Z, *PREMICE DU FEU (DE)*

LEGEND DU FRESNE, 24, 465

CANDY DE NANTUEL, *PHENOMENE*

LEGEND DU GIVRE, 67, 434

ERMITAGE KALONE, *ODYSEE DES ETISSES*

LEGEND DU MOULIN, 84, 626

GOOD PLEASURE SEMILLY, *UTHA DU SUD (BE)*

LEGEND DU PLANTEY, 36, 304

CLARENCE (DE), *ELOA DE LA VALLEE*

LEGEND DU PTI'PONT, 39, 501

CONTE BELLINI (DE), *QUINIOLA BOIS MARGOT*

LEGEND DU REVE, 178, 496

VLEUT (NL), *QUETCHE DES PATIS*

LEGEND DU TILLARD, 141, 409

QUEL HOMME DE HUS (DE), *MIC MAC DU TILLARD*

LEGEND DU VARTELLIER, 63, 331

EL DIARADO D'EUSKADI, *FOREVER DU VARTELLIER*

LEGEND DU VIEUX REIMS, 168, 305

UP TO YOU, *EMMA TOSCA BATILLY*

LEGEND DUBOISMARCOTTE, 131, 316

PEGASE VAN'T RUYTERS HOF (BE), *FALINE VAN ORSHOF (BE)*

LEGEND FOREVER DK, 116, 331

MYLORD CARTHAGO, *FOREVER DK*

LEGEND HAS, 86, 380

GRIMSKY SEMILLY, *JOLYGOLD DU NOE*

LEGEND HAS IT, 41, 401

CONTHARGOS (DE), *MA BELLE DE LAUBRY (BE)*

LEGEND ILZE, 172, 499

VALMY DE LA LANDE, *QUILANE ILZEE*

LEGEND KARLINE, 132, 533
PIXIES LEAM POND, *ROXANA DE CESSY*

LEGEND LA MANADE, 134, 326
PUTCH DES ISLES, *FIRSTKISS DE CORDELLE*

LEGEND LAROSERIE, 27, 517
CAPTAIN SEMILLY, *REINETTE CHIC*

LEGEND LOV ONAIA, 163, 409
TRESOR MAIL, *METIK DE LIVINOT*

LEGEND MONTDESIR, 180, 412
WINDOWS VH COSTERSVELD (BE), *MISTY BLUE (DE)*

LEGEND OF BREIZH, 135, 318
QLASSIC BOIS MARGOT, *FARCEUSE DU CENET (BE)*

LEGEND OF CORA, 55, 558
DIARADZO DE L'ABBAYE, *SOLOGNE DE CLAIRE*

LEGEND OF D'JAHZ, 9, 316
ARMITAGES BOY (DE), *FANA DU NEVEZ*

LEGEND OF LOVE, 9, 274
ARMITAGES BOY (DE), *DARLING DE COURCY*

LEGEND OF LUNALA HDV, 32, 482
CHACON LS (MX), *QUADRILLE DE TATHOU*

LEGEND OF PRINZ, 134, 568
PRINZ CLINTUS (DE), *SYLLAWA DU HILL*

LEGEND OF SEMILLY, 116, 499
MYLORD CARTHAGO, *QUILIMANE SEMILLY*

LEGEND OF ST FRIEUX, 24, 359
CANDY DE NANTUEL, *HELSIE DU FLORIC*

LEGEND OF STAR, 167, 533
UNTOUCHABLE (NL), *ROURKELA KHAN*

LEGEND ROZ, 135, 641
QLASSIC BOIS MARGOT, *VENI D'AMAURY*

LEGEND SATHECA, 84, 546
GOOD PLEASURE SEMILLY, *SCALA DU GOLFE*

LEGEND ST ETIENNE, 95, 526
JO DE LABARDE, *ROCHEDESIR DE LA SCIE*

LEGENDA MASSUERE, 20, 640
BY CEIRA D'ICK, *VENDETTA MASSUERE*

LEGENDAIRE, 9, 599
ARMITAGES BOY (DE), *TURIESCA DES ROIS*

LEGENDAIRE DE VIMA, 167, 394
UNTOUCHABLE (NL), *LEGENDE DE VIMA*

LEGENDAIRE VILLERS, 36, 471
COLLECTOR SOLIA, *PLUSJELEME*

LEGENDE CLAIR'ELLE, 58, 450
DOLLAR DU ROUET, *OSIRIS D'ESPOIR*

LEGENDE D'AIGUILLY, 54, 219
DIAMANT DE SEMILLY, *BALLADE VAN HET INDIHOF (BE)*

LEGENDE D'AMBUTRIX, 93, 392
IRISH L'AMANDOUR, *LANA DU THEILLET*

LEGENDE D'ARGOUGES, 73, 647
FESTIVAL D'ARGOUGES, *VESTALE D'ARGOUGES*

LEGENDE D'ARTITES, 90, 640
HONDURAS LA SILLA, *VENDA DE CHANTELOUBE*

LEGENDE D'AUR, 116, 235
MYLORD CARTHAGO, *BOREALIS DECLAIRVILLE*

LEGENDE D'AVEYRON, 12, 485
BALOU DU ROUET (DE), *QUAPRICA D'AVEYRON*

LEGENDE D'ELINCOURT, 148, 396
R'BUS, *LITCHIE DE BERNOT*

LEGENDE D'ELLE, 168, 573
UPSILON D'ELLE, *TAMISE D'ELLE*

LEGENDE D'ELVANGE, 133, 584
POPSTAR LOZONAIS, *THETIS D'ELVANGE*

LEGENDE D'EQUART, 89, 545
HEROS DE PAPIGNIES Z (BE), *SAUTERELLE TREFLE*

LEGENDE D'ESPOIR, 157, 325
STARTER DE LAGACHE, *FIREBALL DES SAX*

LEGENDE D'ESSART, 7, 524
APACHE D'ADRIERS, *RIOJA DU CHENE BENIT*

LEGENDE D'HARMONIE, 135, 498
QLASSIC BOIS MARGOT, *QUICK D'ICK*

LEGENDE D'HIVER D'OL, 39, 218
CONTE BELLINI (DE), *BAILLA DES TOURS*

LEGENDE D'OGHAM, 20, 379
BY CEIRA D'ICK, *JILANA TER ELZEN (BE)*

LEGENDE D'OPALINE, 120, 444
NERVOSO, *OPALINE DE MERIT*

LEGENDE D'OPY, 40, 635
CONTENDRO (DE), *VALSEUSE D'OZ*

LEGENDE D'ORIGNY, 84, 517
GOOD PLEASURE SEMILLY, *REINE D'ORIGNY*

LEGENDE DAIFLAM, 24, 258
CANDY DE NANTUEL, *CHIARA DAIFLAM Z*

LEGENDE DDC, 24, 271
CANDY DE NANTUEL, *DAM DECOEUR DE BORNAT*

LEGENDE DE BELOYE, 154, 423
SARANTOS (NL), *NIKITA DE LALO*

LEGENDE DE BLEU, 48, 362
DARKHORSE BRIMBELLES, *HESTIA DU DAME*

LEGENDE DE BLIGNYS, 128, 289
ORAME (NL), *DONNA CAPRIA (DE)*

LEGENDE DE BNEVILLE, 74, 390
FIGARO DES PARTS, *LADY DE BNEVILLE*

LEGENDE DE COURREGE, 10, 596
ATLANTYS BY WISBECQ (BE), *TRAISSORE DE LA BONN*

LEGENDE DE CRANN, 135, 321
QLASSIC BOIS MARGOT, *FELINE DE CRANN*

LEGENDE DE FLEYRES, 19, 300
BUSH VD HEFFINCK (BE), *ELECTRE DE FLEYRES*

LEGENDE DE FLUSEL, 171, 361
VAGABOND DE LA POMME (BE), *HERMIONE DE FLUSEL*

LEGENDE DE FONTANES, 14, 614
BALHAZAR VAN DE ROSHOEVE (BE), *UNE ROSE*

LEGENDE DE FRENAY, 43, 527
CORNET DU LYS (DE), *ROLLS D'OR*

LEGENDE DE KERMOR, 64, 331
ELDORADO VAN DE ZESHOEK (BE), *FORMIDABLE DU ROYAUME Z (BE)*

LEGENDE DE KERZIC, 141, 339
QUEL HOMME DE HUS (DE), *GALINEA DE KERGLENN*

LEGENDE DE L'ABBAYE, 43, 249
CORNET DU LYS (DE), *CARLINE DE L'ABBAYE*

LEGENDE DE L'AUREST, 12, 569
BALOU DU ROUET (DE), *SYMPHONIE DE LAUME*

LEGENDE DE L'ETOILE, 44, 340
CRACK D'AIGUILLY Z, *GAZELLE D'AIGUILLY*

LEGENDE DE L'ISLE, 19, 237
BUSH VD HEFFINCK (BE), *BRINDILLE DE L'ISLE*

LEGENDE DE LA BRUELLE, 20, 255
BY CEIRA D'ICK, *CHAMANE DE LA BRUELLE*

LEGENDE DE LA CENSE, 116, 530
MYLORD CARTHAGO, *ROSALIE DU ROZEL*

LEGENDE DE LA CHANA, 66, 432
ENJOY DE LA MURE, *OCEAN DREAM FAST*

LEGENDE DE LA FIERE, 137, 361
QUAMIKASE DES FORETS, *HERMINE DE LA FIERE*

LEGENDE DE LA GAZO, 73, 653
FAST DE DENAT, *VIRGULE DU RIAUJONCS*

LEGENDE DE LA HAGUE, 86, 600
GRIMSKY SEMILLY, *TZIGANE DE LA HAGUE*

LEGENDE DE LA MOULINE, 64, 484
ELDORADO DE HUS (NL), *QUANDY DE HUS Z*

LEGENDE DE LA SAPAIE, 20, 607
BY CEIRA D'ICK, *ULTIME DE LA SAPAIE*

LEGENDE DE LA SENSEE, 120, 483
NERVOSO, *QUALINE BELMANIERE*

LEGENDE DE LAUME, 81, 274
GIN TONIC DE LAUME, *DARLING DE LAUME*

LEGENDE DE LEURVEN, 62, 618
EKANO DKS, *UNOLA DE PERHET*

LEGENDE DE LIVERDY, 20, 481
BY CEIRA D'ICK, *QORINA ANDALOUSE (LU)*

LEGENDE DE MAHE, 114, 480
MR FLY DE LANDETTTE, *QHERMES ST LOISE*

LEGENDE DE MALMAIN, 4, 576
AIR JORDAN (DE), *TAXI GIRL DE MALO*

LEGENDE DE MANCY, 131, 277
PAR IXE, *DEESSE DU TEMPLE*

LEGENDE DE MORAN, 6, 353
ANDAIN DU THALIE, *GWEN DE MORAN*

LEGENDE DE PERLE, 88, 463
HARDROCK Z, *PERLE D'OLGY*

LEGENDE DE RIM, 39, 521
CONTE BELLINI (DE), *REZILLE DES CHARMIES*

LEGENDE DE THELOUHEN, 126, 213
OLALA DE BUISSY, *BABAGINA SOW (NL)*

LEGENDE DE THORNE, 12, 661
BALOU DU ROUET (DE), *WOLGA VAN DEN BISSCHOP (BE)*

LEGENDE DE VALLIERES, 62, 508
EKANO DKS, *RADJA HOY*

LEGENDE DE VITRAC, 61, 387
EDEN DU ROUET, *KISS DE L'ELFE*

LEGENDE DE VIZY, 24, 357
CANDY DE NANTUEL, *HATHOR DE VIZY*

LEGENDE DES B, 72, 326
FALKO DE HUS, *FLAMBY DES FORETS*

LEGENDE DES BRUYERES, 172, 612
VAN GOGH DU VAL, *UNE DES SURELLES*

LEGENDE DES CLOSETS, 138, 637
QUARNAC DU MESNIL, *VANOISE DES CLOSETS*

LEGENDE DES CYCLADES, 42, 543
COOPER VD HEFFINCK (DE), *SANDRO'S GIRL DE PLEVILLE (DE)*

LEGENDE DES DOUCES, 62, 341
EL BARONE 111 Z (BE), *GEISHA DU MONT (BE)*

LEGENDE DES FALAISES, 45, 510
CYANN D'IVRAIE, *RAMLLE DES FALAISES*

LEGENDE DES FAY, 66, 629
EMERALD VAN'T RUYTERSOF (BE), *UTOPIE KALONE*

LEGENDE DES FOUGERES, 169, 569
UPSILON, *TACTILE DE L'ISLE*

LEGENDE DES JOANINS, 171, 394
VAGABOND DE LA POMME (BE), *L'ETOILE DES JOANINS Z (CH)*

LEGENDE DES KATVENTS, 16, 623
BISQUET BALOU C VD MISPEL (DE), *URIA DES KATVENTS*

LEGENDE DES LILAS, 89, 579HELIOS DE LA COUR II, *TENDRESSE D'LA VALLEE***LEGENDE DES LOUPS**, 45, 392CRUSADOR (DE), *LANKA DE BUSSY***LEGENDE DES MENEAX**, 32, 598CHACCO BLUE II (DE), *TSARINE DES MENEAX***LEGENDE DES MILCHAMPS**, 78, 603FOREVER DE LA CENSE, *UGUETTE DES VAUX***LEGENDE DES MOUTHIEUX**, 61, 258EDEN DU ROUET, *CHILLING DES ESSARTS***LEGENDE DES REVES**, 85, 220GRANDORADO TN (NL), *BAMBOU DE L'ORTIER***LEGENDE DES SABLONS**, 70, 593EXQUIS DE VIZY, *TOSCANE DE MAI***LEGENDE DIVY**, 40, 353CONTENDRO (DE), *GWENDOLYNA VAN'T ASSCHAUT (BE)***LEGENDE DT**, 166, 566UNANIEM (NL), *SURVOLTE***LEGENDE DU BIDOU**, 20, 338BY CEIRA D'ICK, *GALAXY ROSE***LEGENDE DU BONHEUR**, 23, 271CANABIS D'ALBAIN, *DALLIMA***LEGENDE DU BREUIL**, 64, 219ELDORADO D'ELLE, *BALLERINE DE RUBERCY***LEGENDE DU CAP EST**, 66, 381EMOTION DE SAINT VAL, *JUANITA DE MANOLO***LEGENDE DU FAY**, 135, 481QLASSIC BOIS MARGOT, *QRYSEIS FOR EVER***LEGENDE DU FRIGOUYE**, 70, 365EXCALIBUR DELA TOUR VIDAL (BE), *HISTOIRE DU FRIGOUYE***LEGENDE DU LESME**, 30, 420CASHPAID J ET F (DE), *NEMEE DU LESME***LEGENDE DU MAINE**, 8, 632ARGENTO (GB), *VALENCIA DU BREUIL***LEGENDE DU MONT AIGU**, 39, 295CONTE BELLINI (DE), *EASY GIRL GRAFFITI***LEGENDE DU PEVELE**, 40, 476CONTENDRO (DE), *PRUNELLE DU PEVELE***LEGENDE DU PITRAY**, 54, 282DIAMANT DE SEMILLY, *DINKA DE CHALUSSE***LEGENDE DU PONCY**, 87, 425GULLIVER CHAMPEIX AA, *NO COMMENT DU MORIN***LEGENDE DU PRIEL**, 9, 617ARMITAGES BOY (DE), *UNIQUE DU PRIEL***LEGENDE DU ROCH**, 120, 582NERVOSO, *TEXANE DU ROCH***LEGENDE DU RYVELD**, 81, 379GASBY JUMP, *JET SET VAN HET OUDE HOF (BE)***LEGENDE DU SOUCHAY**, 49, 437DELSTAR MAIL, *OLEGRETA DES GREZILS***LEGENDE DU TERTRE**, 35, 208CICAVE DU TALUS, *ATENTA (NL)***LEGENDE DU THOT**, 124, 479NUMBER ONE D'ISO, *QARA DU THOT***LEGENDE DU VALY**, 9

ARPEGE PIERREVILLE

LEGENDE HMC DEL'OISON, 181, 189WINNINGMOOD VD ARENBERG (BE), *AISE DU PRELAT***LEGENDE JUANNE**, 126, 317OGRION DES CHAMPS, *FANTASIA JUANNE***LEGENDE LT D'ORS**, 107, 594LIBERTO DE KREISKER, *TOUCH THE WIND***LEGENDE MAJELO ROCHE**, 40, 204CONTENDRO (DE), *ARIA MAJELO ROCHE***LEGENDE MERZE**, 6, 653ANDIAMO SEMILLY, *VIRGULE MERZE***LEGENDE MINOTAIS**, 16, 498BISQUET BALOU C VD MISPEL (DE), *QUICKIE MINOTAIS***LEGENDE PETITEECURIE**, 172, 364VAILLANT DE GRISY, *HIRONDEL PETITEECURIE***LEGENDE PETITPRINCE**, 42, 595COOPER VD HEFFINCK (DE), *TOVA DE CARME***LEGENDE THELEME**, 167, 242UNTOUCHABLE (NL), *CALAMYTIE THELEME***LEGENDE UNIQUE**, 28, 234CARTANI (DE), *BOMUNDE (NL)***LEGENDE VENDEENNE**, 24, 209CANDY DE NANTUEL, *ATHENA VENDEENNE***LEGERIE DES GRAVOUSES**, 131, 482PEPITO LANDAIS, *QUAICHE SAUVAGE***LEGIONNAIRE D'AIREL**, 131, 423PANAMA TAME, *NIKITA DU MESNIL***LEGITIME DEFENCE**, 180, 188WINDOWS VH COSTERSVELD (BE), *AFRIQUE NOIRE***LEGO D'OC**, 24, 509CANDY DE NANTUEL, *RAISSA DE CREUSE***LEGO DE KERGANE**, 135, 459QLASSIC BOIS MARGOT, *PAVINIA DE KERGANE***LEGO DE L ESTEY**, 150, 480ROCK'N ROLL ANIMAL, *QOLINE DES SOUCHES***LEGO DE RANGEVAL**, 24, 308CANDY DE NANTUEL, *ESPERANZA DE HUS Z***LEGO DES COULEURS**, 14

BAYARD D'ELLE

LEGOLAS D'ALBAIN, 88, 328HASCHICH D'ALBAIN, *FLORAVOL D'ALBAIN***LEGOLAS D'HULM**, 96, 620JOVIAN (NL), *URANIE D'HULM***LEGOLAS DE JUMO**, 42, 252CONTROE (DE), *CATREMUS (GB)***LEGOLAS DE LA SENTE**, 24, 533CANDY DE NANTUEL, *ROUGE MARINE***LEGOLAS DE LINUEL**, 45, 228CYANN D'IVRAIE, *BETISE DE LA METTRIE***LEGOLAS DE LOUFAUT**, 8, 567ARGENTO (GB), *SWEETIE DE LOUFAUT***LEGOLAS DE ROHAN**, 41, 325CONTHARGOS (DE), *FIRE STAR DE ROHAN***LEGOLAS DE TALMA**, 25, 310CANTURANO (DE), *ETERNITY DE TALMA***LEGOLAS DES RUETTES**, 171, 527VAGABOND DE LA POMME (BE), *ROIIRITA***LEGOLAS ROZ**, 71, 631FAKIR DE KREISKER, *VAILLANTE D'ALLOU***LEGRINA DU MYR**, 37, 267COLORE (DE), *COXIE GEM***LEHIA D'HERBOURG**, 24, 581CANDY DE NANTUEL, *TESS D'HERBOURG***LEIA BELIN**, 11, 464BALISSIMO (DE), *PHAKIRA BELIN***LEIA D'ALBAIN**, 180, 366WINDOWS VH COSTERSVELD (BE), *HONDULEE D'ALBAIN***LEIA DE L EVEL**, 7, 199APACHE D'ADRIERS, *ANAKINE DE L'EVEL***LEIA DES CHARAMES**, 66, 586EMERALD VAN'T RUYTERSHOF (BE), *TINA DE BREKKA***LEIA DES PALISSE**, 167, 382UNTOUCHABLE (NL), *KADINE DE LA LANDE***LEIA DES RAYAGES**, 77, 445FOLAMOUR DU BOIS, *OPHELINE DE GORGON***LEIA DU CANAL**, 62, 630EKANO DKS, *VAGUALAME DE L'ILATE***LEIA DU POMMERET**, 69, 491EVERTON K D'OR, *QUELEA D'URVILLE***LEIA PRINZ**, 44, 475CORNET'S PRINZ (DE), *PRINCESSE TJEANNE***LEIA ST MARTIN**, 44, 323CORNET'S PRINZ (DE), *FIERTE DES BOIS***LEIHIA FOLK**, 133, 568PRESIDENT (NL), *SYBELLINE FOLK***LEIKA D'INES**, 37, 406COLORE (DE), *MASSILIA D'INES***LEIKA D'OL**, 162, 221TRESOR (BE), *BANANA D'OUILLY***LEIKA DE SEMILLY**, 50

DIAMANT DE SEMILLY

LEIKA DE VILLENEUVE, 20, 269BY CEIRA D'ICK, *DACHA DE KALVARIE (BE)***LEIKA DES FORGES**, 16, 605BLACKBELT MARGOT, *ULIANE DE LA VIGNE***LEIKA DES JOANINS**, 41, 327CONTHARGOS (DE), *FLEUR DES JOANINS***LEIKA DU ROC**, 171, 493VAGABOND DE LA POMME (BE), *QUELY DE PROUMEYSSAC***LEIKO D'HOR**, 111, 283MADE IN SEMILLY, *DIOR J'TADORE MUZZY***LEIKO DE BLANCHIZET**, 11, 538BALISSIMO (DE), *SADISKA DE BLANCHIZET***LEIKO DE GHIO**, 39, 540CONTE BELLINI (DE), *SAIGA DE BETTEGNEY***LEIKO DE JELENA**, 23, 256CANABIS D'ALBAIN, *CHASSAGNE DEVALLOIRES***LEIKO DU SENSEI**, 29, 556CARTOON Z (BE), *SISSI DE MOENS***LEILA DE CARVILLE**, 64, 458ELDORADO D'ELLE, *PATIENCE DU THEIL***LEILA DE LA BRIDE**, 64, 633ELDORADO DE HUS (NL), *VALERIANE DE LA BRIDE***LEILA DE TALMA**, 25, 277CANTURANO (DE), *DELASTIQUE ASSCHAUT***LEILA DU MAZES**, 173, 450VDL SHERATON (DE), *OSTRALE DU MAZE***LEILA DU MONT**, 82, 642GINKO DU ROUET, *VENISE DU MONT***LEILA DU ROZEL**, 43, 317CORNET DU LYS (DE), *FANTASIA D'HEM (DZ)***LEILA MOUCHE**, 167, 370UNTOUCHABLE M (NL), *IALBA MOUCHE***LEILA STAR**, 40, 614CONTENDRO (DE), *UNE STAR DE LA ROQUE***LEINSTER DE BRENUS**, 135, 231QLASSIC BOIS MARGOT, *BISCOTTE D'EOLE***LEINSTER SAINT PIERRE**, 81, 235GASBY JUMP, *BORNEO D'ELLE*

- LEIOS BRO MELENIG**, 24, 278
CANDY DE NANTUEL, *DELTA DE SOVAKE*
- LEIOS CHAMBRETTE**, 33, 320
CHAGALL DE TOSCANE, *FEE D'OREAL*
- LEIPZIG DE LA JOUX**, 42, 465
COOPER VD HEFFINCK (DE), *IPHERKAD DE BLONDEL*
- LEIPZIG DE REVILLE**, 129, 531
ORPHEE DE NANTUEL, *ROSEE D'IDEALE*
- LEIPZIG LILI**, 20, 262
BY CEIRA D'ICK, *COCCINELLE'JAC*
- LEIRIA D'HEMRA**, 48, 359
DARTAGNAN DE BELIARD, *HEMERA (DE)*
- LEISTER DES SABLES**, 52
DIAMANT DE SEMILLY
- LEIT MOTIV DK**, 85, 258
GRANDORADO TN (NL), *CHINA D'ICK (DE)*
- LEITMOTIV DE PAQ**, 30, 474
CASALLO Z (BE), *PRETTY DE MESCAM*
- LEITMOTIV DU PHARE**, 157, 208
SUNSHINE DU PHARE, *ATHENA DU PHARE*
- LEK DES IRIS**, 58, 191
DOLLAR DU ROUET, *ALISKA DES IRIS*
- LELANTOS DE BJM**, 39, 319
CONTE BELLINI (DE), *FEE D'AMOUR DE LABONN*
- LELDAME D'AUBIGNY**, 41, 577
CONTHARGOS (DE), *TELDAME DE LA NUTRIA (MX)*
- LELINDA DS**, 24, 532
CANDY DE NANTUEL, *ROSELINDA AR PARK*
- LELION DUBOISDELANOUE**, 173, 496
VEGAS DU CHAILLOU, *QUETEUSE D'AVRIL*
- LELLA DU TALISMAN**, 26, 599
CANTURO (DE), *TWIGGY D'ALPA*
- LEMAGNIFIQUE DU VERET**, 33, 611
CHACCOON BLUE (DE), *UNE BRENDA DU VERET*
- LEMAN DU THOT**, 87, 318
HAPPY DAY D'ISCLA, *FARA DU THOT*
- LEMAR DE LA CENSE**, 78, 306
FOREVER DE LA CENSE, *ENOLA DU MES-NIL*
- LEMERAUDE D'OR**, 63, 248
EL DIABLO D'OR, *CARINA D'OR*
- LEMERAUDE OF LOVE**, 86, 392
GROOVY SEMILLY, *LARA DU MOULIN*
- LEMMA D'ESPOIR**, 157, 297
STARTER DE LAGACHE, *EDELWEISS LYADE*
- LEMON**, 136, 223
QOUD'COEUR DE LA LOGE, *BECKY DE L'AN-CELLIERE*
- LEMON BLUE DE JAURAND**, 137, 275
QUAMIKASE DES FORETS, *DAYTONA DE JAURAND*
- LEMON BS**, 27, 457
CARAMBOLE, *PARA SOL*
- LEMON CERA DK**, 20, 577
BY CEIRA D'ICK, *TEEKITIEZZIE DE MUZE (BE)*
- LEMON CLAIREFONTAINE**, 16, 603
BLACK JACK IXE, *UKA DE LA BARRE*
- LEMON D ORVILLE**, 26, 207
CANTURO (DE), *ASTUCE D'ORVILLE*
- LEMON D'ANCHAT**, 41, 624
CONTHARGOS (DE), *URSULE DU PLESSIS*
- LEMON D'OLBIA**, 178, 357
VLEUT (NL), *HAVANA D'OLBIA*
- LEMON DE L'ETOILE**, 132, 427
PLOT BLUE (NL), *NOUBA DU GRASSET*
- LEMON DE RIVERLAND**, 24, 360
CANDY DE NANTUEL, *HENEZIA DE RIVERLAND*
- LEMON DE TALMA**, 36, 309
CLARIMO (DE), *ESQUISSE DE TALMA*
- LEMON DES LINES**, 92, 468
I'M SPECIAL DE MUZE (BE), *PINUP D'YSIEUX*
- LEMON DES MONTS**, 25, 473
CANTO (DE), *PREMICES DE KERYADE*
- LEMON DESBOIS**, 41, 261
CONTHARGOS (DE), *CISSEE DESBOIS*
- LEMON DLH**, 41, 326
CONTHARGOS (DE), *FLAGADA DES CHAMPS*
- LEMON DROP D'OSEC**, 171, 306
UZEL DE KENS, *ENJOY ME DELTE*
- LEMON DROP DE CO'RAIL**, 70, 317
FAHRENHEIT DE VAINS, *FANY DE GUE*
- LEMON DROP DU CHESNEY**, 34, 258
CHER EPOUX, *CHEYENNE DE BELLEVUE*
- LEMON DU DAME**, 36, 427
COCKTAIL DE TALMA, *NOSCA DU DAME*
- LEMON FIRST**, 37, 213
COLORE (DE), *BAB'BE FIRST NATDEA*
- LEMON LET**, 66, 588
EMERALD VAN'T RUYTERS HOF (BE), *T'OBETTY DU DOMAINE*
- LEMON MOUCHE**, 83, 277
GOLDENEYE GEM, *DEESSE MOUCHE*
- LEMON PONTFOL**, 133, 559
POTTER DU MANAOU, *SONITA D'LA ROUS-SERIE*
- LEMON ROSE D CHAUMES**, 39, 531
CONTE BELLINI (DE), *ROSE DES CHAUMES*
- LEMON SHOT DU LYS**, 35, 191
CICAVE DU TALUS, *ALINA (DE)*
- LEMON TAME**, 56, 551
DIEGO TAME, *SHANNON TAME*
- LEMON TEA BATILLY**, 39, 294
CONTE BELLINI (DE), *EARL GREY BATILLY*
- LEMON TONIC CLOSERRE**, 40, 225
CONTENDRO (DE), *BELLE DE MAI*
- LEMONADE**, 64, 406
ELDORADO DE HUS (NL), *MAZOUGA*
- LEMONCELLO**, 24, 418
CANDY DE NANTUEL, *NATIVE PLATIERE*
- LEMONCELLO DES FEES**, 73, 288
FAUST DES ORCETS, *DOLCE VITA DES FEES*
- LEMONGIN DE LEPINETTE**, 36, 549
COCKTAIL DE TALMA, *SERENA MORINDA*
- LEMONN NONO**, 12, 611
BALOUBAR MAIL, *UNE AURA DU BARON*
- LEMPEREUR BALOU**, 12, 556
BALOU STAR (DE), *SISSI DE L'ORLE*
- LEMPI K CHIC**, 16, 643
BISQUET BALOU C VD MISPEL (DE), *VENUE DUCAS*
- LEMPICKA DE LESSAC**, 64, 255
ELDORADO DE HUS (NL), *CHANEL DE LES-SAC*
- LEMPICKA DE ROSEAL**, 28, 531
CARTANI (DE), *ROSE DU PLAIN*
- LEMPICKA DES BRUYERES**, 124, 274
NOTRESTAR DELA NUTRIA (MX), *DARKNESS ROSE (IE)*
- LEMPICKA DU CLOS JOLI**, 135, 370
QLASSIC BOIS MARGOT, *IANA D'O (BE)*
- LEMPICKA DU MEYRIEUX**, 55, 377
DIARADO (DE), *JACINTHE DU BASSIN*
- LEMPICKA LA GARETTE**, 174, 447
VERDI (NL), *ORIANE DU HEUP*
- LEMPICKA MARBLESIIENNE**, 134, 591
PUTCH DES ISLES, *TORPILLE DE LA SAPAIE*
- LEMPICKA REGASSEM**, 40, 387
CONTENDRO (DE), *KISS ME ULTRA*
- LEMPIKA DE REVILLE**, 151, 457
ROY DE LA VALLEE, *PAPRIKA TITI*
- LEMPIKA DES DENIZONS**, 178, 209
VIVALDI DU SEIGNEUR (BE), *ATIKA DES DENIZONS*
- LEMPIKA MONTDESENE**, 10, 382
ASTI SPUMANTE (DE), *KADENCE VAN MORETUS (BE)*
- LEMPYCKA DE LA SOUCHE**, 39, 656
CONTE BELLINI (DE), *VOGUE DE COGANE*
- LENA DE TALMA**, 175, 317
VIGO CECE, *FANTASIA DE TALMA*
- LENA DES FORETS**, 135, 353
QLASSIC BOIS MARGOT, *GUNGA DES FORETS*
- LENA DES SOURCES**, 84, 578
GOOD PLEASURE SEMILLY, *TENA DES SOURCES*
- LENA DU ROI**, 29, 280
CASALL (DE), *DIAMOON DE KREISKER*
- LENA DU VANDA**, 116, 551
MYLORD CARTHAGO, *SHILLING DE L'ILE*
- LENAMORE DE MALMAIN**, 141, 522
QUEL HOMME DE HUS (DE), *RHEA UNE PRINCE*
- LENDETTO DE BASS**, 175, 640
VICK MANCIAIS, *VENDETTA DES SALINES*
- LENDRO DE LA BOTTE**, 40, 297
CONTENDRO (DE), *EDENE DE LA BOTTE*
- LENGAI J**, 174, 456
VERBOIS DES MONCEAUX, *PAMPA DU TOURNIER*
- LENICO DE G**, 95, 256
JARNAC, *CHARME DE PREUILLY Z*
- LENKA S DE LA RIVE**, 29, 542
CASALL (DE), *SAMBA DES MERVEILLES*
- LENNIE DE SEVER**, 55, 358
DIARADO (DE), *HEAVEN DE SEVER*
- LENNON**, 80, 363
GALAXIE (NL), *HIGHTY MAGIC*
- LENNON AMOR**, 34, 208
CHILLI WILLI (DE), *ATHENA AMOR*
- LENNON BOUGAUX**, 163, 398
TRESOR MAIL, *L'ORE*
- LENNON BREIZH**, 134, 409
PROPRIANO DE L'EBAT, *MESLANDE*
- LENNON D' ENOCQ**, 66, 292
EMERALD VAN'T RUYTERS HOF (BE), *DRU-SILA*
- LENNON D'ELLE**, 81, 405
GENTLEMAN D'ELLE, *MARJOLAINE D'ELLE*
- LENNON DE BACON**, 41, 470
CONTHARGOS (DE), *PLUME DE BACON*
- LENNON DE BEL AIR**, 5, 237
ALL STAR 5 (DE), *BRITNEY DE BEL AIR*
- LENNON DE CHASSAGNE**, 24, 326
CANDY DE NANTUEL, *FIRSTBY DE DIANE*
- LENNON DE MAIV**, 167, 402
UNTOUCHABLE (NL), *MAESTRIA DES ROCHES*
- LENNON DE MARIGNY**, 35, 543
CICAVE DU TALUS, *SANDY DE MARIGNY*
- LENNON DE NANTUEL**, 19, 552
BUSH VD HEFFINCK (BE), *SHIVA DE NANTUEL*
- LENNON DE NEUVE**, 28, 472
CARTANI (DE), *POPPEE DE DAMVIL*
- LENNON DES FOLIE'S**, 41, 278
CONTHARGOS (DE), *DEMOCRATIE FLA-MINGO*

LENNON DES LUTHIERS, 64, 249
ELDORADO VAN DE ZESHOEK (BE), *CARMINA DE CHAMPLOUE*

LENNON DES NEYES, 75, 471
FIRTH OF LORNE (DE), *POLISSONNE DES NEYES*

LENNON DU GIVRE, 14, 272
BAMAKO DE MUZE (BE), *DAMUBIE DU GIVRE*

LENNON DU GOUPIL, 20, 532
BY CEIRA D'ICK, *ROSICA DE PERHET*

LENNON DU PRIEURE, 180, 324
WINDOWS VH COSTERSVELD (BE), *FIGO-LUX DE LEZELLE*

LENNON DUNOIS, 26, 457
CANTURO (DE), *PARCOTE*

LENNON IN LIVE, 179, 437
VOLNAY DU BOISDEVILLE, *OLETTA*

LENNON JOHN, 133, 524
POPSTAR LOZONAI, *RIOVANNA DES ISLES*

LENNON LN, 20, 339
BY CEIRA D'ICK, *GALIZIA DU SOLEIL*

LENNON MAESTRO SAHRR, 24, 417
CANDY DE NANTUEL, *NARCISSE D'ESPOIR*

LENNON NALLIERE, 72, 480
FALKO DE HUS, *QLENFIDISH DREAM*

LENNON'QUILL, 40, 656
CONTENDRO (DE), *VODKA'QUILL*

LENNONZOH DE SUDREAL, 128, 380
OPIUM DE SALBRIS, *JORQUINE DU TERNOIS*

LENNOX, 148, 487
REBOZO LA SILLA (MX), *QUATCINA DE L'AUTROT*

LENNOX CAT, 49, 524
DEUXCATSIX D'EGLEFIN, *RITA DE FLIGNY*

LENNOX CHANEBIERE, 84, 236
GOOD PLEASURE SEMILLY, *BOSTONE CHANEBIERE*

LENNOX D'ORANGERIE, 105, 644
LAUTERBACH (DE), *VENUS DU PONT*

LENNOX DE KERDREL, 41, 642
CONTHARGOS (DE), *V'ENJOY VALCOURT Z*

LENNOX DE RIVERLAND, 9, 353
ARMITAGES BOY (DE), *GUINNESS DE RIVERLAND*

LENNOX DES TUNES, 80, 412
FURTIF DES TUNES, *MISS'QUEEN*

LENNOX DU PREDEMBOURG, 48, 239
DARTAGNAN DE BELIARD, *BURBERRY DE CLARENCE*

LENNOX DU VASSAL, 116, 323
MYLORD CARTHAGO, *FIFTY DE KREISKER*

LENNOX LET, 54, 385
DIAMANT DE SEMILLY, *KATINKA VH VALENBERGHOF (BE)*

LENNOX LR, 28, 654
CARTANI (DE), *VITAMINE S (PT)*

LENNY BELARDO DELUCA, 13, 613
BALOUBET DU ROUET, *UNE FL'OR*

LENNY DU BANNEY, 73, 583
FESTIVAL DU BANNEY, *THEKLA BELLE (DE)*

LENNY DU CHATELLIER, 87, 229
HAPPY DAY D'ISCLA, *BETTY DU CHATELLIER*

LENNY DU MESNILDOT, 150, 437
ROCK'N ROLL SEMILLY, *OLIDA DU MESNILDOT*

LENNY IN LIVE, 39, 456
CONTE BELLINI (DE), *PANTHERA*

LENNY KRAVITZ CIRCEE, 88, 367
HARDROCK Z, *HONOLULU MAGIC (BE)*

LENNY KRAVITZ D ELBE, 18, 219
BRANTZAU, *BALLANTINE'S D'UDINE*

LENNY LEVONE, 54, 334
DIAMANT DE SEMILLY, *FSS JESSICA (IE)*

LENOLA KNL, 120, 301
NERVOSO, *ELEONORA (NL)*

LENORADO DE FREYBANE, 85, 408
GRANDORADO TN (NL), *MENORA D'HA*

LENOTRE CHALONGES, 173, 598
VAUBAN DE STE HERMELLE (BE), *TUIDAM DE COUPEUR*

LENOX D'ELLE, 58, 296
DOLLAR DU ROUET, *ECLIPSE D'ELLE*

LENOX DU FEU, 166, 379
UNESCO DU FEU, *JESABELLE DU FEU*

LENSKY BLUE DES NOUIS, 180, 398
WINDOWS VH COSTERSVELD (BE), *LOUISIANA BLEU*

LENSOR DU GUE, 15, 249
BENSOR DU GUE, *CARLINA DU GUE*

LENSORCELEUSE PHANTOM, 73, 280
FAST DE DENAT, *DIABOLIQUE FANTOME*

LENTICULE DE BRENUS, 136, 252
QUADRIO TAME, *CEDIBULE DE BRENUS*

LENTILLE DE LA DAME, 25, 271
CANTO (DE), *DAME DE MAZIN*

LENTULO, 40, 202
CONTENDRO (DE), *APSARA DE BARBE*

LENZO DES FEES, 8, 592
ARGENTO (GB), *TOSCA DES AULNES*

LENZOLINO DE SALOGNE, 136, 638
QUOD'COEUR DE LA LOGE, *VASSANDRA*

LEO, 24, 571
CANDY DE NANTUEL, *TAILORMADE USSURI (DE)*

LEO D'APRIL, 48, 592
DARKHORSE BRIMBELLES, *TOSCA UNE PRINCE*

LEO DE BIELLE, 169, 578
URANO DE COUR AU BOIS (BE), *TEMPETE D'EUSKADI*

LEO DE CERISY, 72, 228
FALKO DE HUS, *BETTY BOOP D'AUTHUIT*

LEO DE GERDI, 39, 455
CONTE BELLINI (DE), *PAMPA DE GERDI*

LEO DE VESQUERIE, 62, 303
EKANO DKS, *ELLIRA DE VESQUERIE*

LEO DES AJONCS, 148, 550
REGENT DE MONTSEC, *SEXY DES AJONCS*

LEO DES FORETS, 33, 294
CHACCOON BLUE (DE), *DYNAMITE DES FORETS*

LEO DES LIONNES, 40, 406
CONTENDRO (DE), *MAYERLING DE L'OIR*

LEO NARDO, 6, 600
AMANT DU CHATEAU, *TYPE TOP VERTEFEUILLE*

LEO PALUELLE, 9
ARPEGE PIERREVILLE

LEO SILVER, 172, 227
VAN GOGH DU VAL, *BERNHILDE DU LOING (DE)*

LEO VAN DE ROCK, 9, 303
ARMITAGES BOY (DE), *ELLA VAN DE ROCK*

LEOBELLO DE REILE, 126, 415
OGRION DES CHAMPS, *NAIADE DUNOISE*

LEODAGAN TOURNERIE, 9, 372
ARMITAGES BOY (DE), *ILIADE TOURNERIE*

LEODIE DE RACHES, 178, 201
VIVALDI DU SEIGNEUR (BE), *APOLYNE DU CAILLOU (BE)*

LEOLIO DE MALMAIN, 62, 428
EL BARONE 111 Z (BE), *NOUBA FRIVOL*

LEON ANGEL, 166
UNESCO DU MONTOIS

LEON D'ARGOUGES, 73, 211
FESTIVAL D'ARGOUGES, *AUSTRALE D'ARGOUGES*

LEON DE BEAUFOR, 20, 297
CABACHON (DE), *EDELWEISS DE BEAUFOR*

LEON DE BLANCHIZET, 166, 213
UNITED SUNHEUP, *AZIA DE BLANCHIZET*

LEON DE CHAMANT, 116, 228
MYLORD CARTHAGO, *BETSY DE CHAMANT*

LEON DE CHASSAGNE, 72, 258
FALKO DE HUS, *CHIMERE DU GONDOR*

LEON DE GOUTTE NOIRE, 64, 467
ELDORADO VAN DE ZESHOEK (BE), *PIN UP DES BONNES*

LEON DE KEZEG, 29, 660
CASALL (DE), *WIDONA DE KEZEG (NL)*

LEON DE LA HENNERIE, 131, 185
PEGASE VAN'T RUYTERS HOF (BE), *ABBA VAN DEN BISSCHOP (BE)*

LEON DE REILE, 32, 460
CHACLOT (DE), *PENELOPE DU BREAU*

LEON DE SOLMA, 27, 279
CAPOUTCHI DE KERGAN, *DESTEBANN DE KERGAN*

LEON DE TOSCANE, 131, 349
PEGASE VAN'T RUYTERS HOF (BE), *GRAINE DE TOSCANE*

LEON DES BALEINES, 45, 647
DAGON DES BALEINES, *VERYNICE DES BALEINES*

LEON DES FONTAINES, 41, 449
CONTERNO GRANDE (DE), *OSANA DU PRE*

LEON DES FORETS, 116, 393
MYLORD CARTHAGO, *LAVANDE DES FORETS*

LEON DES SOURCES, 116, 642
MYLORD CARTHAGO, *VENISE DES SOURCES*

LEON DES TOUCHES, 68, 501
ESPOIR D'OC, *QUINOA BREBAUDIN*

LEON DESBORDES, 62, 189
EKANO DKS, *AKROCHOEUR DESBORDES*

LEON DU CERN, 114, 561
MONTENDER (NL), *SOTTISE DE LANGLADE*

LEON DU DAME, 150, 393
ROCK'N ROLL SEMILLY, *LEA DES BREVIAIRES*

LEON EW, 90, 304
HOKKAIDO DE MENJO, *ELPEE (NL)*

LEON KANGAROU, 75, 310
FIRST STEP VALENTIN (DE), *ETANA KANGAROU*

LEON PLEASE, 151, 498
ROMANDO DE L'ABBAYE, *QUICKLY PLEASE*

LEONA HMC DE L'OISON, 136, 571
QUOD'COEUR DE LA LOGE, *TAIPEI*

LEONARD ASK, 16, 535
BISQUET BALOU C VD MISPEL (DE), *ROYANCE DE ROSCAN*

LEONARD DE LOUGRI, 40, 591
CONTENDRO (DE), *TORSADE D'OR*

LEONARD DE PONTHUAL, 40, 430
CONTENDRO (DE), *NUNUTT DE PONTHUAL*

LEONARD DES TOUCHES, 130, 559
PADOCK DU PLESSIS, *SONATE DES TOUCHES*

LEONARD GUICHARDAYE, 150, 626
ROCK'N ROLL SEMILLY, *UTAGADA DE CIRCEE Z*

- LEONARD LA BOHEME**, 85, 291
GRANDORADO TN (NL), *DOURGA DE KREISKER*
- LEONARDO AND CO**, 54, 351
DIAMANT DE SEMILLY, *GSTAAD*
- LEONARDO D'AMAURY**, 144
QUIDAM DE REVEL
- LEONARDO DE FREOL**, 116, 560
MYLORD CARTHAGO, *SORAYA DE FREOL*
- LEONARDO DE LA COUR**, 82, 294
GIOVANI DE LA POMME (BE), *DYNAMITE DE LA COUR*
- LEONARDO DE LEZELLEC**, 62, 369
EL BARONE 111 Z (BE), *HYDRA DE KREISKER*
- LEONARDO DES FROTTARD**, 116, 241
MYLORD CARTHAGO, *CADENCE DU PAS*
- LEONARDO DI TARTIGNY**, 92, 544
I'M SPECIAL DE MUZE (BE), *SARABANDE DE TERLONG*
- LEONARDO FLEURI**, 177, 200
VITALIS (NL), *ANGELINA FLEURI*
- LEONARDO LOUVO**, 143
QUICK STAR
- LEONARDO MAIL**, 49, 359
DELSTAR MAIL, *HELVETICA MAIL*
- LEONE DE SIJU**, 43, 301
CORNET DU LYS (DE), *ELEONORE DE SIJU*
- LEONIDAS DE BELLO**, 55, 257
DIARADZO DE L'ABBAYE, *CHERIE V DE BOSLANDHOEVE (BE)*
- LEONIDAS DE BUC**, 40, 247
CONTENDRO (DE), *CANNELLE COT CHAT*
- LEONIDAS DE CARNOET**, 85, 587
GRANDORADO TN (NL), *TINA LA BOHEME*
- LEONIDAS DE L'ARDA**, 159, 612
TENAROA CAPITELLES, *UNE ETOILE SUN-HEUP*
- LEONIDAS DE LOUFAUT**, 8, 608
ARGENTO (GB), *ULULUNE DE BELLEVUE*
- LEONIDAS DE TROIE**, 9, 442
ARMITAGES BOY (DE), *ONE TWO TWO DE MALO*
- LEONIDAS MANCIAIS**, 37, 585
COLORE (DE), *TIFENE MANCIAISE*
- LEONIDAS S**, 152, 628
ROYAL FEU, *UTOPIE DE LA COSTE*
- LEONIDAS TOLOSAN**, 40, 444
CONTENDRO (DE), *OPEN DU PITRAY*
- LEONIDASS DE KERGANE**, 87, 514
GUSS DE KERGANE, *REBELLE DE KERGANE*
- LEONIDES DES FORETS**, 41, 375
CONTHARGOS (DE), *ISALYNE DES FORETS*
- LEONIE BRIOVERE**, 49, 558
DELSTAR MAIL, *SOLENZARRA BRIOVERE*
- LEONIE D'ACS**, 58, 287
DOLLAR DU ROUET, *DJUST PERFECT GRI-SIEN*
- LEONIE MANCIAISE**, 9, 359
ARMITAGES BOY (DE), *HELLEN MANCIAISE*
- LEONIE PHM**, 55, 466
DIARADO (DE), *PIETRUSZKA MERZE*
- LEONNE D'UDINE**, 131, 358
PEGASE VAN'T RUYTERS HOF (BE), *HAVANNA NIKE'S HOF Z (BE)*
- LEONNE DE VILVERT**, 124, 525
NOUMA D'AUZAY, *RIVA VERDE*
- LEONNIE VEPHI**, 126, 532
OGRION DES CHAMPS, *ROSINE VEPHI*
- LEONTIEN VAN'T ASSCHAUT (BE)**, 353
GWENDOLYNA VAN'T ASSCHAUT (BE)
- LEONTINE DU CHAPITRE**, 116, 275
MYLORD CARTHAGO, *DAYANA MOUCHE*
- LEOPARD DE LA SAPAIE**, 178, 415
VIVALDI DU SEIGNEUR (BE), *NAGUILA DE LA SAPAIE*
- LEOPARD DE RIVERLAND**, 116, 200
MYLORD CARTHAGO, *ANGELLA DU CHATEAU*
- LEOPARD DES FLAGUES**, 66, 440
EMERALD VAN'T RUYTERS HOF (BE), *OLYMPIC CHAMPEIX*
- LEOPARD DU CASTEL**, 34, 288
CHER EPOUX, *DOLCEE DU CASTEL*
- LEOPARD HILL FLAMINGO**, 176, 236
VIGO D'ARSOUILLES (BE), *BOUBELINA FLAMINGO*
- LEOPARDO BOIS MARGOT**, 50, 335
DEXTER BOIS MARGOT, *G CESARIA BOIS MARGOT*
- LEOPAUL DE L'AA**, 105, 593
LAUTERBACH (DE), *TOSCANE DE GRUSE*
- LEOPOL DU PLESSIS**, 5
ALLEGRETO
- LEOPOL HDR**, 31, 484
CATCHAR MAIL, *QUALITY DE METAIRIE*
- LEOPOLD DE LA VILLA**, 55, 294
DIARADO (DE), *DYNAMITE SEMILLY*
- LEOPOLD DE SIJU**, 71, 249
FALCO DE TATHOU, *CARMINA DE SIJU*
- LEOPOLD MANCIAIS**, 101, 307
KASHMIR VAN'T SCHUTTERS HO (BE), *EPI-LINE MANCIAISE*
- LEOPOLDINE DU ROUGET**, 9, 605
ARMITAGES BOY (DE), *ULAYA DE GRAVELOTTE*
- LEOTIE DE L'ISOP**, 167, 585
UNTOUCHABLE (NL), *TIDAME DE BLONDEL*
- LEOUVE DE FAYOLLE**, 90, 300
HONDURAS LA SILLA, *ELEEN (BE)*
- LEOVILLE**, 63
ELAN DE LA COUR
- LEOVILLE LOISEL**, 45, 508
DAGON DES BALEINES, *RAFALE DU CHALET*
- LEPA GIRL**, 13, 589
BALOUBET DU ROUET, *TOP GIRL KERVEC*
- LEPANTE DE LA VANDE**, 70, 259
FAHRENHEIT DE VAINS, *CHIPS DU CHALOIS*
- LEPAVOR DE KERGLENN**, 180, 375
WINDOWS VH COSTERSVELD (BE), *ISA DE KERGLENN*
- LEPETIT PRINCE SECRET**, 155, 392
SECRET (DE), *LARA DU BREUIL*
- LEPHRUSSI DE LA HOGUE**, 16, 395
BEST OF OPUS DEI Z (BE), *LILI DE SINGLY*
- LEPHY**, 151, 600
ROMAN SADDLE (IE), *TZARINE DU TAILLIS*
- LEPICURIEN**, 95, 498
JARNAC, *QUICKLY DU BUGUET*
- LEPORELLO MAIL**, 49, 547
DELSTAR MAIL, *SCARLETT MAIL*
- LEPRINCE DE CHENEE**, 9, 553
ARMITAGES BOY (DE), *SIAM DE LA CHENEE*
- LEPRINCE DE CONQUES**, 18, 573
BRILLANTURO IXE, *TAMYA SAINT AUBIN*
- LEPRINCE DE LA BAIE**, 29, 629
CASALL (DE), *UTOPIE MAIL*
- LEPRINCE DE LA HARDT**, 44, 561
CORNET'S PRINZ (DE), *SOURCE D'HELBY*
- LEPRINCE DU BOCHARD**, 35, 350
CICAVE DU TALUS, *GRAZIELA DU BOCHARD*
- LEPSILON DE PADOUE**, 44, 407
CORNET'S PRINZ (DE), *MELIE DE PADOUE*
- LEPSY DU OUCHY**, 20, 385
BY CEIRA D'ICK, *KATJA (BE)*
- LEPTON DE LA SAANE**, 95, 468
JO DE LABARDE, *PIN'UP DE MAURANNE*
- LEPTOPHYE CHASSERAT**, 161, 508
TORNESCH (NL), *RAFLE CHASSERAT*
- LEQUEL DE LARA**, 141, 358
QUEL HOMME DE HUS (DE), *HEIDI DELARA*
- LER DE NOTTE**, 179, 275
VOYAGEUR OF LULU, *DAYOUNE DE NOTTE*
- LERATESSE DU VERGER**, 48, 269
DARTAGNAN DE BELIARD, *DACODAKE AU CHENE*
- LERENA CULLERET**, 161, 494
TORNESCH (NL), *QUERENA DE BENY*
- LERMINETTE BAIE**, 62, 361
EKANO DKS, *HERMINEBAIE*
- LEROY DES SAULES**, 20, 293
BY CEIRA D'ICK, *DUSTY (NL)*
- LEROY DU CHATELLIER**, 70, 662
EXPRESS DE HUS, *ZOE (NL)*
- LERRO HINE BY LULU**, 36, 455
COCKTAIL DE TALMA, *PALUDINE DU TIYI*
- LERWANN DE KERSUS**, 61, 572
EDEN DU ROUET, *TAMARA DE PIENCE*
- LES DESSOUS CHICS**, 133, 600
POTTER DU MANAOU, *TZARINE ROUGE*
- LES ILES COURCELLE**, 134, 258
PUTCH DES ISLES, *CHICHOLINA COURCELLE*
- LES TONTONS MF**, 32, 343
CHACCO BLUE II (DE), *GHARRA MF*
- LESBOS D'OUILLY**, 106
LE TOT DE SEMILLY
- LESIA DE WHYNEHN**, 72, 288
FALCO DE HUS, *DOLEANCE D'ALLOU*
- LESKIMOTE CANTELOUP**, 68, 615
ESKIMO PLATIERE, *UNEGIPS DU BOTTRAY*
- LESKISE PIRONNIERE**, 157, 308
STARTER DE LAGACHE, *ESKISE PIRONNIERE*
- LESLIE D'ARGOUGES**, 73, 637
FESTIVAL D'ARGOUGES, *VANITY DES FUCHSIAS*
- LESPOIR D ACIER**, 168, 422
UP TO YOU, *NICO BELLE*
- LESPOIR DE BRUNE**, 34, 206
CHROME D'IVRAIE, *ARTEMIS DE RIBOT*
- LESPOIR DE JALEHONE**, 154, 320
SAN MUSCADET (DE), *FEEBIE DE JALEHONE*
- LESPOIR DU MURGER**, 29, 309
CARTOON Z (BE), *ESPOIR DU MURGER*
- LESPOIR DU VALDECIE**, 38, 470
CONRADEVA, *PLATINE DU VALDECIE*
- LESPOIRS DES SABLONS**, 157, 418
SUNDAY DE RIVERLAND, *NATIVE DE VERLIN*
- LESPRIT WOW**, 116, 365
MYLORD CARTHAGO, *HO PLAISIR MERCOEUR*
- LESS IS MORE DES KA**, 81, 556
GENTLEMAN D'ELLE, *SISTER JANE DU CLOS*
- LESSY DU NECTAR**, 153, 614
SAMOURAI DE COLCHIC, *UNE TELLE COURCELLE*
- LESSY DU ROUET**, 58, 581
DOLLAR DU ROUET, *TESSY DE RANCE*

LESTELLE JIELA, 141, 499

QUEL HOMME DE HUS (DE), *QUILAINE DE CLUIS*

LESTER DU BRECHE, 58, 309

DOLLAR DU ROUET, *ESTER DU BRECHE*

LESTER VADOR, 17

BOLERO DE BRECEY

LESTEUR DU GRAAL, 45, 355

CRYSTAL DIAMONDS, *HANOI DES SABLES*

LESTONN D ALOHA, 16, 497

BISQUET BALOU C VD MISPEL (DE), *QUIA-COLEEN*

LESTRANGE CORVUS, 153, 550

SALTO DE L'ISLE, *SHAMILAH LAILA*

LET IT BE, 122, 287

NINTO DE BEAUFOR, *D'JUST DO IT*

LET IT BE CHAYOTTES, 178, 484

VLEUT (NL), *QUANAIL DES CHAYOTTES*

LET IT BE D'AEAL, 124, 318

NUMBER ONE D'ISO, *FASHION D'AEAL*

LET IT BE D'APPLE, 116, 202

MYLORD CARTHAGO, *APPLE BALLIERE*

LET IT BE D'EMEL, 20, 280

BY CEIRA D'ICK, *DIA LOUNA D'EMEL*

LET IT BE D'HEL, 159, 612

THAIS DE PEGASE, *UNE D'OR*

LET IT BE D'ORGANZA, 12, 651

BALOU STAR (DE), *VIOLETA DU BOSQ*

LET IT BE DE MOLION, 150, 365

ROCK'N ROLL SEMILLY, *HITY*

LET IT BE DE PAQ, 41, 474

CONTHARGOS (DE), *PRETTY DE MESCAM*

LET IT BE DECHIVALLET, 66, 296

EMERALD VAN'T RUYTERS HOF (BE), *ECUME DE LA POMME*

LET IT BE DES BLES, 132, 432

PLOT BLUE (NL), *OBLADY DES BLES*

LET IT BE DES FLAGUES, 85, 342

GRANDORADO TN (NL), *GEOVANNA DES FLAGUES*

LET IT BE DU BIDOU, 24, 196

CANDY DE NANTUEL, *AMAZONE DE BLONDEL*

LET IT BE DU BREUIL, 177, 209

VITALIS (NL), *ATLANTA DE HUS*

LET IT BE DU DESERT, 116, 383

MYLORD CARTHAGO, *KAMELIA DES BRUMES*

LET IT BE DU MOULIN, 132, 650

POETE DE PREUILLY, *VILMA DU MOULIN*

LET IT BE DU SABLAS, 161, 247

TORNESCH (NL), *CAPUCINE DU BOS*

LET IT BE FOR AZALEE, 128, 212

OPEN UP SEMILLY, *AZALEE DE BERSAC*

LET IT BE II, 48, 581

DARTAGNAN DE BELIARD, *TESSY*

LET IT BE L, 174, 557

VERDI (NL), *SOA DU FOX*

LET IT BE LHF, 41, 227

CONTHARGOS (DE), *BET AMI NEVER KNOW'S (NL)*

LET IT BE LOISEL, 45, 607

DAGON DES BALEINES, *ULTIMATE FLY*

LET IT BE OISELAY, 29, 614

CASALL (DE), *UNE SAUTERELLE*

LET IT BE SAHRR, 24, 196

CANDY DE NANTUEL, *AMAZONE DE LA POLKA*

LET IT BE SEBEN, 24, 228

CANDY DE NANTUEL, *BETTY BOOP*

LET IT BE SUNHEUP, 158, 246

TANGELO VAN DE ZUUTHOEVE (BE), *CAMORA DE HUS (DE)*

LET IT BE UN PRINCE, 131, 282

PEGASE VAN'T RUYTERS HOF (BE), *DIME-BLUE UNE PRINCE*

LET IT BE WOW, 122, 346

NINTENDER (NL), *GLOBAL DES BRIMBELLES*

LET IT FEEL PB, 26, 320

CANTURO (DE), *FEELING STAR (NL)*

LET ME BE D'ALYS, 27, 211

CARAMBOLE, *AUPALINE SAUVAGEONNE*

LET ME DREAM BLF, 66, 505

EMERALD VAN'T RUYTERS HOF (BE), *QUIVIERA DE TIJI (BE)*

LET ME DREAM RMD, 173, 480

VDL SHERATON (DE), *QIRYA DES PERRIERES*

LET ME DREAM SEMILLY, 84, 429

GOOD PLEASURE SEMILLY, *NUIT DE REVE SEMILLY*

LET ME DREAM SQD, 54, 652

DIAMONDGIO LTH DRESSVALUE (DE), *VIRGINIA DU FEUILLARD*

LET ME FLY CANTRAIE, 33, 239

CHACCOON BLUE (DE), *BUTTERFLY DE CANTRAIE*

LET ME FLY DE L'EDEL, 39, 294

CONTE BELLINI (DE), *DUTYFREE DE LA PIERRE*

LET ME TO BE, 82, 476

GINKO DU ROUET, *PROMISE DU REVERDY*

LET ME WIN FOR U, 20, 545

BY CEIRA D'ICK, *SARAH MARGOT*

LET S GO DE RANGEVAL, 167, 205

UNTOUCHABLE (NL), *ARMANI KERELLEC*

LET S GO DE RAVEL, 9, 352

ARMITAGES BOY (DE), *GUEISHA DE RAVEL*

LET S GO DESBOIS, 24, 436

CANDY DE NANTUEL, *OKIRIA DE BLONDEL*

LET S GO WALLIE, 6, 444

AMANT DU CHATEAU, *OPALINE JOLIE*

LET'S DANCE, 28, 506

CARDENTO (DE), *QUOLOMBIA DE VAINS*

LET'S DANCE D'AVRIL, 73, 377

FESTIVAL DU BANNEY, *IVRESSE DU MOULIN*

LET'S DANCE DIAM, 113, 626

MASTER VAN DE HELLE (BE), *UTALIA DE LA BARONNIE*

LET'S DANCE FAUQUET, 48, 542

DARTAGNAN DE BELIARD, *SAMBA DE LOULA*

LET'S DANCE IXE, 64, 515

ELDORADO VAN DE ZESHOEK (BE), *REFERENCE IXE*

LET'S DANCE MANCIAISE, 20, 294

BY CEIRA D'ICK, *DYNAMITE D'AUBIGNY*

LET'S DANCE PASSILLE, 150, 460

ROCK'N ROLL SEMILLY, *PEPITA DE LA LOGE*

LET'S DANCE SODH, 62, 638

EKANO DKS, *VEGA DANCE SEMILLY*

LET'S DREAM SEMILLY, 43, 292

CORNET'S BALOU (DE), *DREAM OF SEMILLY*

LET'S GO BALOU HTG, 12, 517

BALOU DU ROUET (DE), *REINE DES PONTS*

LET'S GO D'ALTO, 48, 607

DARTAGNAN DE BELIARD, *ULTIME D'ALTO*

LET'S GO D'AULNAY, 79, 554

FUNKY MUSIC SEMILLY, *SILENE DE MONTIEGE*

LET'S GO D'ELONIE, 99, 448

KANNAN (NL), *ORLANE DU MENEZ LUZ*

LET'S GO D'EMERAUDE, 25, 548

CANTO (DE), *SEGNORITA D'EGLEFIN*

LET'S GO DE BRIXEY, 62, 264

EKANO DKS, *COMETE DE CHARMOIS*

LET'S GO DE BURNAND, 127, 519

OMAN D'OR, *REPLEY DE BURNAND*

LET'S GO DE FOMPEYRE, 39, 505

CONTE BELLINI (DE), *QUIVA DE CHARLAS*

LET'S GO DE LA CENSE, 167, 414

UNTOUCHABLE (NL), *NABI VD WEL-LINGTON (BE)*

LET'S GO DE LABARDE, 43, 340

CORNET'S BALOU (DE), *GAZELLE DE LABARDE*

LET'S GO DE LOMI, 29, 467

CASALL (DE), *PIN UP DU MARAIS*

LET'S GO DE REVE, 41, 661

CONTHARGOS (DE), *ZAFIRA (NL)*

LET'S GO DE ST JEAN, 6, 359

ANDIAMO SEMILLY, *HELODIE DE ST JEAN*

LET'S GO DE STARTUP, 41, 330

CONTHARGOS (DE), *FOLIE DE NANTUEL*

LET'S GO DE TUS, 27, 381

CARAMBOLE, *JUDEE DES ORES*

LET'S GO DES EMBRUNS, 13, 464

BALTHAZAR (DE), *PERONELLE DU THEILLET*

LET'S GO DES FEIGNES, 39, 322

CONTE BELLINI (DE), *FERIA DE TALMA*

LET'S GO DES FORETS, 24, 360

CANDY DE NANTUEL, *HERESY DES FORETS*

LET'S GO DES RUETTES, 116, 629

MYLORD CARTHAGO, *UVA NEGRA DU THEIL*

LET'S GO DU BANNEY, 73, 464

FESTIVAL DU BANNEY, *PETITE DAME DES ERABLES (CH)*

LET'S GO DU GUE, 62, 285

EKANO DKS, *DIVA WEST*

LET'S GO DU LAVOIR, 176, 335

VIGO D'ARSOUILLES (BE), *FUTURE DU LAVOIR*

LET'S GO DU LIROT, 41, 371

CONTHARGOS (DE), *IGUANA DU LIROT*

LET'S GO DU RIOU, 116, 553

MYLORD CARTHAGO, *SIANE DU RIOU*

LET'S GO GAIA, 57, 217

DOLLAR DELA PIERRE, *BAIKAL Z*

LET'S GO GRANDCHAMP, 140, 649

QUATRO DE RIVERLAND, *VIE TA VIE GRANCHAMP*

LET'S GO LION CM, 23, 541

CAMPO FLAMINGO Z (BE), *SAL VIA DES PINS*

LET'S GO NEVEZTELL LG, 54, 274

DIAMANT DE SEMILLY, *DARLING DE CLEU-DRAIN*

LET'S GO STILE, 49, 494

DELSTAR MAIL, *QUENOTTE DE RAMPAN*

LET'S GO WEISS, 6, 297

ANDIAMO SEMILLY, *E'DELWEISS*

LET'S GROOVE NEOSTO, 176, 503

VIKING D'LA ROUSSERIE, *QUIRINE*

LET'S IMAGINE COLORS, 37, 586

COLORE (DE), *T'IMAGINE DE CIRCEE*

LET'S JUMP DINERO, 40, 426

CONTENDRO (DE), *NOIRE DE TAME*

LET'S JUMP OUISTREHAM, 30, 658

CASHPAID J ET F (DE), *VOLTIGE DE CEL-LAND*

- LET'S MAKE LOVE THOM**, 43, 215
CORNET'S BALOU (DE), *BACARA HOY*
- LET'S PLAY RMD**, 35, 541
CICAVE DU TALUS, *SALSA D'YVILLE*
- LET'S RIDE D'ALK**, 8, 358
ARGENTO (GB), *HEARTBLOOD D' ALK*
- LET'S RIDE DES FORETS**, 167, 658
UNTOUCHABLE (NL), *VOLVIC DES FORETS*
- LETSCHE DE LA BRUNE**, 110, 478
LUIGI D'AMAURY, *QALINE CREOLE*
- LETCHI DE RULLET**, 151, 473
ROMANOV (NL), *PRETTY DE BEL'AIR*
- LETHA DU FOSSE**, 168, 187
UPLAND DES ISLES, *ADRIANA DE FOU-GNARD*
- LETHEO DE QUINTIN**, 62, 194
EL BARONE 111 Z (BE), *ALTEA DE QUINTIN*
- LETI DU MONT ROUGE**, 133, 653
PRESIDENT (NL), *VIROUNA D'IRLEAU*
- LETINCELLE D OHARA**, 116, 311
MYLORD CARTHAGO, *ETOILE DE LA ROCHE*
- LETINCELLE DE L'ENFER**, 56, 402
DIEGO DE BLONDEL, *MAGGY DE VESQUE-RIE*
- LETINZELLE DUVERIE**, 87, 319
HAPPY DAY D'ISCLA, *FAZELLE DUVERIE*
- LETKISS DU FRESNE**, 173, 547
VAUBAN DE STE HERMELLE (BE), *SCARLETT DU BUGUET*
- LETME DREAM RIVERLAND**, 141, 313
QUEL HOMME DE HUS (DE), *EVE DE RIVERLAND*
- LETMIBAC DU COUDRAY**, 5, 215
ALL STAR 5 (DE), *BACCARAT DE MELVINE*
- LETO DU ROMPAY**, 127, 304
OMAN D'OR, *ELPIS*
- LETO DU TONNERRE**, 107
LE TOT DE SEMILLY
- LETO HDB**, 114, 643
MONTENDER (NL), *VENUS DES BELERBES*
- LETOILE**, 35, 487
CICAVE DU TALUS, *QUATRE ETOILE KERVEC*
- LETOILE D'AVRIL**, 122, 513
NIPPON D'ELLE, *RAZZIA D'AVRIL*
- LETOILE D'PETIMONT**, 122, 566
NINTENDER (NL), *SUR D'ELLE D'PETIMONT*
- LETOILE DE KERGLENN**, 158, 373
TANGELO VAN DE ZUUTHOEVE (BE), *INES DE KERGLENN*
- LETOILE DE LA SELUNE**, 177, 264
VIRTUOSO SEMILLY, *COME UP DU CASSEUL*
- LETOILE DE REVELAT**, 40, 218
CONTENDRO (DE), *BALADE DE L'ERMITAGE*
- LETOILE DES SAULES M**, 84, 323
GOOD PLEASURE SEMILLY, *FIDJI DES SAULES*
- LETOILE DLH**, 37, 298
COMME IL FAUT (DE), *EGERIE DES PLAINS*
- LETOUBAI ONE**, 61, 193
ECLAIR DE ROUHET, *ALLIANCE ONE*
- LETS ABI DANCE**, 75, 185
FIGHTER SEMILLY, *ABI PRETTY*
- LETS DANCE**, 9, 233
ARMITAGES BOY (DE), *BOITE DE NUIT*
- LETS DANSE**, 19, 236
BUSH VD HEFFINCK (BE), *BREAKDANSE*
- LETS GO**, 39, 519
CONTE BELLINI (DE), *REOLLE DE L'HUYNE*
- LETS GO BOISDEVILLE**, 25, 635
CANTURANO (DE), *VALSE DU BOISDEVILLE*
- LETS GO DU BIDOU**, 35, 308
CICAVE DU TALUS, *ESATYS DU BIDOU*
- LETS GO DU PERRON**, 61, 371
EDEN DU ROUET, *IDYLLE DU PERRON*
- LETS GO TO THE CASTLE**, 6, 567
ANDIAMO SEMILLY, *SWEET OF THE CASTLE*
- LETS JUMP DE LA BASSE**, 35, 653
CICAVE DU TALUS, *VITA DE BETTEGNEY*
- LETS ROCK VILLUIS**, 54, 224
DIAMANT DE SEMILLY, *BELLADONNA DU PACHIS (BE)*
- LETS GO DE RANGEVAL**, 24, 624
CANDY DE NANTUEL, *URSELIEN (NL)*
- LETS GO DE SAINT BARTH**, 44, 534
CORNET'S PRINZ (DE), *ROXANE D'HEM*
- LETSKISS DE L'AUMOY**, 135, 370
QLASSIC BOIS MARGOT, *IBIZZA DE FEYELE*
- LETTRE A ELISE DUVERT**, 60, 379
DRAKKAR DES HUTINS, *JESAJA (BE)*
- LEUGENIE DU GAUZINES**, 150, 343
ROCK'N ROLL SEMILLY, *GINEVRA DC (DE)*
- LEUPHORIE DE SEZILLES**, 35, 606
CICAVE DU TALUS, *ULIXANE DU BREAUX*
- LEVANA D'EMEL**, 20, 343
BY CEIRA D'ICK, *GEVANA D'EMEL*
- LEVANTE D'ANGO**, 131, 384
PANAMA TAME, *KAROLA DU MAROME (NL)*
- LEVEL ONE NOUVOLIEU**, 40, 332
CONTENDRO (DE), *FOURTH ONE NOUVOLIEU*
- LEVEL UP CAP GEIMAT**, 150, 254
ROCK'N ROLL SEMILLY, *CHA CHA CHA DU QUENAY*
- LEVEL UP D UPSILON**, 78, 374
FRENCH TOUCH'S DREAM, *INTRIGUE DE BRUNET*
- LEVEL UP DE LA TURGO**, 20, 560
BY CEIRA D'ICK, *SORYA DE COSNIERE*
- LEVEL UP DE PION PARA**, 128, 211
OPEN UP SEMILLY, *AUSTRALE DE PION PARA*
- LEVEL UP DI PROUVENCO**, 172, 311
VARENNES DU BREUIL, *ETOILE DE PONTS*
- LEVEL UP DU LIROT**, 49, 478
DEUXCATSIX D'EGLEFIN, *QAPPELLA DI LINO (BE)*
- LEVEL UP ROZE**, 168, 536
UP TO YOU, *ROZE DES FEGIE*
- LEVEL'UP CARBONE**, 27, 468
CARBONE DU CYAN, *PIN'UP DE CHAMPEAUX*
- LEVEN DE GUIBLINE**, 70, 450
FAHRENHEIT DE VAINS, *O'SEVEN DE BREVE*
- LEVEREST DE BAVALAN**, 39, 566
CONSUL DL VIE Z (BE), *SUPERSONIC*
- LEVEREST SKY**, 148, 228
REGENT DE MONTSEC, *BETTINA DES GAUZYS*
- LEVI'S DE RIVERLAND**, 18, 369
BRESIL DE RIVERLAND, *HUTOPIE DE RIVERLAND*
- LEVIATHAN HILLIERE**, 126, 621
OGRION DES CHAMPS, *URBANE TARDONNE*
- LEVIATHAN NUMENOR**, 43, 577
CORNET'S BALOU (DE), *TCHINELLA DE TOSCANE*
- LEVIATOR DU GONDOR**, 137, 261
QUAMIKASE DES FORETS, *CLASSIK TOUCH VD BUNTE Z (BE)*
- LEVIDANSE UTOPIA**, 149, 543
REVOLUTION (DE), *SAND SILVER DE HUS (DE)*
- LEVIENS DES CABANES**, 12
BALOUBET DU ROUET
- LEVIOSA ADB**, 24, 644
CANDY DE NANTUEL, *VERMENTINA*
- LEVIOSA D'ISAL**, 167, 521
UNTOUCHABLE (NL), *RHAPSODIE DE MADAME*
- LEVIOSA DE PEYRUSSOU**, 97, 474
KALASKA DE SEMILLY, *PRETTY STAR DU NIL*
- LEVIOSA DU CHARDON**, 44, 517
CORNET'S PRINZ (DE), *REINE DES KOEURS*
- LEVIOSA DU CLAIN**, 41, 304
CONTHARGOS (DE), *EMBRUME D'EMM*
- LEVIOSA DU GARUN**, 134, 416
PRINZ CLINTUS (DE), *NALOUBETTE DES CONTES*
- LEVIOSA DU GAUDOUX**, 40, 502
CONTENDRO (DE), *QUINOYA DE LA MURE*
- LEVIOSA LOISEL**, 45, 316
DAGON DES BALEINES, *FAMKE G (BE)*
- LEVIOSA DE LA BASSE**, 39, 327
CONTE BELLINI (DE), *FLECHE DE RIVERLAND*
- LEVIS DE CAMARES**, 95, 475
JARNAC, *PRINCESS SOMMELIERE*
- LEVIS DE FONTAINE**, 85, 256
GRAIN D'FOLIE, *CHANELLE DE FONTAINE*
- LEVIS DR**, 131, 611
PEGASE VAN'T RUYTERS HOF (BE), *UNE DE BAIMONT*
- LEVIS DU ROUET**, 19, 483
BUSH VD HEFFINCK (BE), *QUALITE DU ROUET*
- LEVIS DU ROZEL**, 27, 628
CARAMBOLE, *UTOPIE DE DAMPIERRE*
- LEVISKA ADC**, 6, 238
AMANT DU CHATEAU, *BRUYERE DU BOCHARD*
- LEVISTA DE LOGERIE**, 78, 401
FRENCH TOUCH'S DREAM, *MAD IN LOGERIE*
- LEVISTO D'ESPOIR**, 157, 659
STARTER DE LAGACHE, *WADYS MAIL (NL)*
- LEVISTRAUSS VARNEL**, 58, 379
DOLLAR DU ROUET, *JEANS GLOVE VARNEL*
- LEVITA DU TERRAL**, 71, 576
FALCO DE TATIHO, *TCHIN DE KREISKER*
- LEVITA VD BISSCHOP (BE)**, 77
FOR PLEASURE (DE)
- LEVITHA SB**, 167, 556
UNTOUCHABLE (NL), *SISSIBELLE*
- LEVOILA D'AG**, 37, 540
COLORE (DE), *SALSA D'AG*
- LEVOILA DES ESSARDS**, 117, 580
NAHDINSO D'AIX, *TERRE D'AMOUR*
- LEVY DORIA DE TOSCANE**, 9, 236
ARMITAGES BOY (DE), *BRAISE DE TOSCANE*
- LEVY DU NEVEZ**, 149, 254
ROBIN DU HAMEL, *CEZZARA GAY*
- LEWINSON DE LA CENSE**, 24, 391
CANDY DE NANTUEL, *LAMARINA (DE)*
- LEWIS**, 40, 568
CONTENDRO (DE), *SYBILLINE MANCIAISE*
- LEWIS AMG**, 171, 217
UTRILLO VD HEFFINCK (BE), *BAHIA NORMANDE*

- LEWIS BOUGAUX**, 85, 494
GRAFENSTOLZ (DE), *QUERELLE DE TRIBALLE*
- LEWIS D'ALTENBACH**, 19, 529
BUSH VD HEFFINCK (BE), *ROMY D'ALTENBACH*
- LEWIS D'ARGOUGES**, 84, 341
GOOD PLEASURE SEMILLY, *GEISHA D'ARGOUGES*
- LEWIS DE L O**, 20, 632
BY CEIRA D'ICK, *VALENTINA DE L'O*
- LEWIS DE L'AUBE**, 127, 509
OLD CHAP TAME, *RAINDANCE DE L'AUBE*
- LEWIS DE LA CENSE**, 24, 414
CANDY DE NANTUEL, *NABI VD WEL-LINGTON (BE)*
- LEWIS DE LA JOUX**, 151, 191
ROMANOV (NL), *ALICE DE CHALUSSE*
- LEWIS DE LA MIRE**, 58, 262
DOLLAR DU ROUET, *CLEO ZW Z (BE)*
- LEWIS DE MALVOISINE**, 35, 484
CICAVE DU TALUS, *QUALMINE DU CHALOIS*
- LEWIS DE TEMME**, 26, 562
CAP KENNEDY (DE), *SQUADRA D'HERBOURG*
- LEWIS DE TUS**, 61, 475
EDEN DU ROUET, *PROMESSE DE RIVERLAND*
- LEWIS DES CAPS**, 141, 249
QUEL HOMME DE HUS (DE), *CARLA DU MORION*
- LEWIS DES GOATS**, 16, 195
BISQUET BALOU C VD MISPEL (DE), *AMANDINE DU CORAN*
- LEWIS DES LOGES**, 73, 249
FAST DE DENAT, *CARMEN DES LOGES*
- LEWIS DR**, 131, 611
PEGASE VAN'T RUYTERS HOF (BE), *UNE DE BAIMONT*
- LEWIS DU BANNEY**, 73, 313
FESTIVAL DU BANNEY, *EVITA VAN'T HOF V EVERSEM (BE)*
- LEWIS DU BUSSON**, 137, 287
QUAMIKASE DES FORETS, *DJERBA DE HUS*
- LEWIS DU GERY**, 130, 565
PADOCK DU PLESSIS, *SUNDY DU GERY*
- LEWIS DU HAUT D'EEPE**, 167, 598
UNTOUCHABLE (NL), *TSUSHIMA*
- LEWIS DU VAL GUERARD**, 72, 564
FALKO DE HUS, *STELLA DU VAL GUERARD*
- LEWIS L**, 45, 528
CRISTALLO (DE), *ROMANE VESQUERIE*
- LEWIS LA HUBERT**, 116, 257
MYLORD CARTHAGO, *CHELBY LA HUBERT*
- LEWIS LES CHATEAUX**, 134, 252
PUTCH DES ISLES, *CAVALEBLEUE AR TRIENN*
- LEWIS MB**, 122, 527
NINTENDER (NL), *ROCK'N GREEN*
- LEWIS MESSIPIERRE**, 90, 302
HONDURAS LA SILLA, *ELIXIA MESSIPIERRE*
- LEWIS NALLIERE**, 108, 454
LIMBO (NL), *PALESCA DU THELLE*
- LEWIS NUMENOR**, 41, 244
CONTHARGOS (DE), *CALLISTA*
- LEWIS QUATRE VENTS**, 48, 656
DARKHORSE BRIMBELLES, *VODKA GESME-RAY*
- LEWIS TAME M'CAPELLE**, 136, 465
QUADRIO TAME, *PHENOMENE DE LA ROQUE*
- LEWIS'TEE**, 166, 380
UNANIEM (NL), *JOLIE APACHE*
- LEWISIA DU MYSTERE**, 171, 652
VAGABOND DE LA POMME (BE), *VIRGINIA (NL)*
- LEWISS**, 167, 554
UNTOUCHABLE (NL), *SIMARA ALIA*
- LEWITZ MF**, 32, 363
CHACCO BLUE II (DE), *HICKOIRIE MF*
- LEXA**, 117, 401
NAHDINSO D'AIX, *MA PREFERENCE*
- LEXA ARKANA**, 161, 606
TORNESCH (NL), *ULOTTE DU CORNOIR*
- LEXA D'ANCHAT**, 116, 351
MYLORD CARTHAGO, *GRISBI D'ANCHAT*
- LEXA DE FARJONNIERE**, 66, 377
EMERALD VAN'T RUYTERS HOF (BE), *IZARA DE FARJONNIERE*
- LEXA DE LOCA**, 28, 254
CARTANI (DE), *CERISE FLOREVAL Z*
- LEXA DE MOLION**, 6, 250
AMANT DU CHATEAU, *CARTOONIA (DE)*
- LEXA DU LINON**, 87, 237
HALESSIO DU LINON, *BRIDEVALOISE*
- LEXA DU PONCET**, 141, 354
QUEL HOMME DE HUS (DE), *HAIA DU PONCET*
- LEXA DU REVERSEY**, 167, 644
UNTOUCHABLE (NL), *VENUS DU REVERSEY*
- LEXA NALLIERE**, 10, 292
ASTI SPUMANTE (DE), *DROSE RA ROCIO (DE)*
- LEXGO DE PANLOUP**, 141, 543
QUEL HOMME DE HUS (DE), *SANGA DU GARRET*
- LEXINGTON**, 39, 315
CONTE BELLINI (DE), *FAIRLIGHT*
- LEXI D'ORANGERIE**, 40, 572
CONTENDRO (DE), *TAMARA DEAR*
- LEXIA DE LA GRANVILLE**, 142, 451
QUERLYBET HERO (BE), *OTARIA DE LA GRANVILLE*
- LEXIE**, 28, 443
CARTANI (DE), *OPAL*
- LEXIE D'UBRY**, 84, 586
GOOD PLEASURE SEMILLY, *TINA D'OREE DU BOIS*
- LEXIE DE GOUTTE NOIRE**, 13, 561
BALOUBET DU ROUET, *SOUHEY DU STECHA*
- LEXIE DE LA MARE**, 40, 592
CONTENDRO (DE), *TOSCA DES IFS*
- LEXIE DE VILVERT**, 92, 224
I'M SPECIAL DE MUZE (BE), *BELISSA DES FROTTARDS*
- LEXIE DU LYVET**, 58, 314
DOLLAR DU ROUET, *EYME LA DU PLANT*
- LEXIE GIRL MB**, 62, 608
EKANO DKS, *ULTRA TONIC STAR*
- LEXINGTON BY ROKS**, 85, 238
GRANDORADO TN (NL), *BRUME DE PRECHAT*
- LEXINGTON D'HUMET**, 167, 488
UNTOUCHABLE (NL), *QUEEN DE LA BERANGERE*
- LEXINGTON DE BACI**, 141, 647
QUEL HOMME DE HUS (DE), *VICENZA DE GANDY*
- LEXINGTON DE JEDDE**, 176, 458
VIGO D'ARSOUILLES (BE), *PASADENA DU SAINDO*
- LEXINGTON DE LABRESSE**, 133, 548
PRESIDENT (NL), *SEDUISANTE DELABRESSE*
- LEXINGTON DE SALIGNAC**, 99, 235
KANNAN (NL), *BOOBIE DE QUERCIZE*
- LEXINGTON DE TOPAZE**, 73, 590
FAST DE DENAT, *TOPAZE DE CHALUSSE*
- LEXINGTON DEBOHEME**, 130, 243
PADOCK DU PLESSIS, *CALIFORNIE DEBOHEME*
- LEXINGTON DES ESSARDS**, 24, 529
CANDY DE NANTUEL, *ROMANTIQUE DE VAINS*
- LEXINGTON DES FLAGUES**, 35, 336
CICAVE DU TALUS, *GAIA DES FLAGUES*
- LEXINGTON DO CASAL**, 116, 379
MYLORD CARTHAGO, *JOIE DE VIVRE TER EYCKEN (BE)*
- LEXINGTON DOLL**, 46, 214
DALLAS VDL, *BABY DOLL*
- LEXINGTON DU BEUCHET**, 133, 613
POTTER DU MANAOU, *UNE ILE D'HERLUIN*
- LEXINGTON DU GIVRE**, 87, 374
HAPPY DAY D'ISCLA, *INIGMA DU GIVRE*
- LEXINGTON DU LANDRAN**, 3, 352
ADZARO DE L'ABBAYE, *GUCCI DU LANDRAN*
- LEXINGTON DU ROCHER**, 139, 316
QUATERBOLD DU PAYROL (DE), *FALINKA DEL CIELO Z*
- LEXINGTON DU TAILLIS**, 18, 202
BROADWAY DE MORMOULIN, *APRIL DE PRETENZOZ*
- LEXINGTON GEM**, 171, 421
VAGABOND DE LA POMME (BE), *NICE STEPHANIE (SE)*
- LEXINGTON NAT**, 50, 541
DIABEAU (BE), *SALSA VARENNES*
- LEXINGTON SAHRR**, 55, 340
DIARADO (DE), *GAYA DES AUBIERS*
- LEXINGTON VINGT SEPT**, 167, 452
UNTOUCHABLE (NL), *OVATION DU REVERDY*
- LEXIR**, 120, 508
NICK DELAUNAY, *RAHINA D'HO*
- LEXPEN LIARMUS ARUNDI**, 8, 336
ARGENTO (GB), *GAIA DE GRISIEN*
- LEXPRESS LULU**, 133, 401
PRESIDENT (NL), *MA P'TITE LULU*
- LEXPRESS RIVERLAND**, 18, 281
BRESIL DE RIVERLAND, *DIANE DE RIVERLAND*
- LEXPRESSO DU CORTY**, 24, 357
CANDY DE NANTUEL, *HAUTE SAVOIE DE KREISKER*
- LEXTASE UNIQUE**, 151, 626
ROMANOV (NL), *USHUAYA DU COLANDIER*
- LEXTAZE DU TAVERNIER**, 154, 485
SANDREO (NL), *QUAPRICE DU TERME*
- LEXTINE SAINT FELIX**, 50, 559
DEXTER DU NEUHOF, *SONATINE DU JAILLET*
- LEXTRA DES TERRISSES**, 161, 306
TORNESCH (NL), *ENJOY DES TERRISSES*
- LEXTRA DU CORTY**, 54, 258
DIAMANT DE SEMILLY, *CHILOE DE KREISKER*
- LEXUS**, 116, 280
MYLORD CARTHAGO, *DIABLESSE (BE)*
- LEXUS DE TREHO**, 20, 217
BY CEIRA D'ICK, *BAHIA DU VENT*
- LEXUS DES CARREAUX**, 25, 207
CANTO (DE), *ASTUCE DU HALAGE*
- LEXUS DU MURGER**, 37, 252
COMME IL FAUT (DE), *CAUXINEL DU MURGER*

- LEXUS HTB**, 37, 588
COLORE (DE), *TITUSCH FRAUHAUS*
- LEXUS MAS DE CORBIER**, 116, 385
MYLORD CARTHAGO, *KEEP FOR EVER (NL)*
- LEXUS MOUCHE**, 81, 439
GALION DE PERHET, *OLYMPE MOUCHE*
- LEXXUS DU TALUS**, 12, 309
BALOU DU ROUET (DE), *ESTEREL DU TALUS*
- LEXY DES MONTs**, 45, 613
CRUSADOR (DE), *UNE IDOLE DES MONTs*
- LEXY GF**, 167, 307
UNTOUCHABLE (NL), *ERMIONE GESMERAY*
- LEYA D'ARCHANGE**, 61, 512
EFLÉ DE B'NEVILLE, *RAVENNE DE L'AITRE*
- LEYA DES ORCETS**, 73, 379
FAUST DES ORCETS, *JESSIKA DES ORCETS*
- LEYDEN GARETTE**, 6, 271
ANDAIN DU THALIE, *DAMASCENA GARETTE*
- LEYENDA DE FAEL**, 28, 461
CARTANI (DE), *PEPITE ROCTAILLADE*
- LEYENDA DE LA ROSETTE**, 117, 553
NAHDINSO D'AIX, *SIDONIE DU BOIS VIEUX*
- LEYENDA DE NEL**, 54, 420
DIAMANT DE SEMILLY, *NELSEA DES ISLES*
- LEYILA DES TOONS**, 10, 486
ASTI SPUMANTE (DE), *QUARTOON*
- LEYTON DE LA CENSE**, 135, 358
QLASSIC BOIS MARGOT, *HAVINA VAN DE FAUNUSHOEVE (BE)*
- LEYWIS**, 120, 644
NERVOSO, *VEREDITH*
- LEZENN DEL DIABLO**, 167, 642
UNTOUCHABLE (NL), *VENTA DEL DIABLO*
- LEZIA D'ADONIS**, 161, 602
TOPINAMBOUR (NL), *UELEME DE PLEYSSE*
- LEZKIDIK DE GRAFFAN**, 112, 525
MALOUBET DE PLEVILLE, *RIVIDIK DE GRAFFAN*
- LHAKKAIDA DU THALIE**, 90, 355
HOKKAIDO DE MENJO, *HANDELIA DU THALIE*
- LHAPI HOUR DES FORETS**, 116, 230
MYLORD CARTHAGO, *BIG STAR DES FORETS*
- LHASA**, 62, 290
EINSTEIN DU PARC, *DORIPIS (DE)*
- LHASA DU CEDRE**, 180, 622
WINDOWS VH COSTERSVELD (BE), *URGADA DE KREISKER*
- LHASSA DU BOS**, 110, 555
LUIGI D'AMAURY, *SIRENE DE MUN*
- LHASSA DU LOIR**, 124, 538
NOUMA D'AUZAY, *S ROMANICELE (NL)*
- LHAUTHING HILL VDH**, 131, 233
PEGASE VAN'T RUYTERS HOF (BE), *BLUTE DES CHAINES*
- LHAYA D EL STAR**, 36, 313
COCKTAIL DE TALMA, *EVASION DE POUPE-TIERE*
- LHELSINKI HILL VDH**, 131, 233
PEGASE VAN'T RUYTERS HOF (BE), *BLUTE DES CHAINES*
- LHERITAGE BOY ESV**, 9, 229
ARMITAGES BOY (DE), *BETTY DU VALDINDROIS*
- LHERITAGE D'ADELE DLG**, 96, 401
JUS DES FONTAINES, *MADemoISELLE ADELE*
- LHERO DE RIVERLAND**, 24, 657
CANDY DE NANTUEL, *VOLONTE DE RIVERLAND*
- LHEROINE DANSE DE NUI**, 96, 262
KAFKA BRUNEMONT, *COCAINE DANSE D'AUBIN*
- LHIANOS SEBEN**, 167, 363
UNTOUCHABLE (NL), *HIANA DU SEIGNEUR (BE)*
- LHISTOIRE DE MELS**, 161, 248
TORNESCH (NL), *CARIOCA DE MELS*
- LHISTOIRE DELUPPY**, 72, 584
FALKO DE HUS, *THELLYSSE DE LUPPY*
- LHISTOIRE SANS FIN**, 54, 227
DIAMANT DE SEMILLY, *BERLINA (DE)*
- LHOLA DEL COLLE**, 85, 366
GRANDORADO TN (NL), *HOLA DEL COLLE*
- LHOMME DE BAVALAN**, 70, 212
FAHRENHEIT DE VAINS, *AYERS ROCK DES LILAS*
- LHOMME DE CHAMBLEY**, 63, 361
EL DIARADO D'EUSKADI, *HERMENCE D'ECLY*
- LHONNEUR DE JALEHON**, 82, 238
GLAMOURDALE (NL), *BRUMES DE SAINT VAL (NL)*
- LHORNETTA DE BAVALAN**, 91, 405
HORNÉT DES GRANGES, *MARHABA*
- LHOTSEY DROMELLE**, 75, 373
FIGHTER SEMILLY, *IMERA DROMELLE*
- LI COEUR DU PERRON**, 41, 533
CONTHARGOS (DE), *ROUSQUILLE D'AUVILLE*
- LI LIBERTY D'UTAH**, 16, 613
BISQUET BALOU C VD MISPEL (DE), *UNE OASIS D'UTAH*
- LI WEI MENAMA**, 24, 334
CANDY DE NANTUEL, *FUJI MENAMA*
- LI'COEUR DES R**, 136, 648
QOUD'COEUR DE LA LOGE, *VICKY DE FLAGY*
- LI'COEUR DU PETICLAUX**, 40, 618
CONTENDRO (DE), *UNTITLED HERPINIERE*
- LIGEYRA DU GRAVEL**, 42, 407
COOPER VD HEFFINCK (DE), *MELLIE DE LA CHAPELLE*
- LI'L INDIAN FLAMINGO**, 158, 519
TANGELO VAN DE ZUUTHOEVE (BE), *REPUBLICA*
- LIA MY LAURE**, 116, 249
MYLORD CARTHAGO, *CARRERA VANT RYBROECK (BE)*
- LIA PAVIERE**, 90, 376
HONDURAS LA SILLA, *UNITY D'AUBIGNY*
- LIAKHOV DE CONQUES**, 151, 370
ROMANOV (NL), *ICECREAM DE CONQUES*
- LIALTO DE RIME**, 149, 523
RIALTO DES ROSIERS, *RIME DE BAY*
- LIAM DU FRESNE**, 173, 260
VAUBAN DE STE HERMELLE (BE), *CHRISTALE MAUREA Z*
- LIAM LOISEL**, 45, 560
DAGON DES BALEINES, *SOPRANO LOISEL*
- LIAEMEELY DU LYS**, 28, 372
CARTANI (DE), *ILLIANA DU LYS*
- LIAMONE D'HAUTERIVE**, 16, 507
BISQUET BALOU C VD MISPEL (DE), *RADIANTE DE PILENIE*
- LIAMONE DE JUNA**, 28, 500
CARTANI (DE), *QUIMERA DEL DUERO*
- LIANA D'ALOHA**, 54, 194
DIAMANT DE SEMILLY, *ALOHA UNE PRINCE*
- LIANA DE GERDRIERS**, 25, 413
CANTO (DE), *MYA DE GERDRIERS*
- LIANCA DES DOUCES**, 73, 201
FESTIVAL D'ARGOUGES, *ANTHEMIS DU FRESNE*
- LIANE DES TOUCHES**, 37, 425
COLORE (DE), *NIVE DES TOUCHES*
- LIANOS**, 167, 469
UNTOUCHABLE (NL), *PIROUETTE DU SENTIER*
- LIANOS DE L'ABBAYE**, 111, 632
MALITO DE REVE (BE), *VALE DE KEOS*
- LIANOS DU THEIL**, 24, 553
CANDY DE NANTUEL, *SIDNEY DU THEIL*
- LIARA DE REVILLE**, 151, 204
ROY DE LA VALLEE, *ARIA D'ERMINIG*
- LIARA KISS DES ORMES**, 55, 515
DIARADO (DE), *REDKISS BERENCE*
- LIARADA KALONE**, 55, 256
DIARADO (DE), *CHARMING KALONE Z*
- LIARADO DES CARRS**, 55, 270
DIARADO (DE), *DAHLIA DU MARAIS*
- LIATIKO DU MENEC**, 99, 563
KANNAN (NL), *STARLETTE DU PARK*
- LIAVOLO DE VAINS**, 20, 280
BY CEIRA D'ICK, *DIA VOLO DE VAINS*
- LIBA DE VALLIERES**, 39, 562
CONTE BELLINI (DE), *STARDUST QUINHON*
- LIBAN D'AUBIGNY**, 174, 349
VERDI (NL), *GRANDAME D'AUBIGNY*
- LIBAN D'ELLE**, 64, 246
ELDORADO D'ELLE, *CANDY D'ELLE*
- LIBAN DU CHESNEY**, 159, 291
THAIS DE PEGASE, *DOROTHEE (BE)*
- LIBARUS DZL**, 154, 621
SARANTOS (NL), *URANIE ROND DE GUERRE*
- LIBAXIE DU TREFLE**, 72, 657
FALKO DE HUS, *VOLGA DU TREFLE*
- LIBAYANA KEY**, 109, 421
LOVE DES ETISSES, *NEW VICTORY*
- LIBBAH**, 29, 436
CASALL (DE), *OLARA*
- LIBECCIO DE SIJU**, 167, 368
UNTOUCHABLE (NL), *HOULE DE SIJU*
- LIBECCIO EL OUADI**, 62, 635
EL BARONE 111 Z (BE), *VALSE DE LA CENSE*
- LIBECCIO IXE**, 137, 226
QUAMIKASE DES FORETS, *BELLIXE*
- LIBECCIU DES BANCAUS**, 85, 283
GRAFENSTOLZ (DE), *DIVA (BE)*
- LIBELLULE BERENCE**, 70, 451
EXPRESS DE HUS, *OTCREAM BERENCE*
- LIBELLULE D'AGENAIS**, 40, 634
CONTENDRO (DE), *VALLEE D'AURE*
- LIBELLULE D'ARGOUGES**, 124, 232
NUMBER ONE D'ISO, *BLUE BAY D'ARGOUGES*
- LIBELLULE D'ELLE**, 150, 421
ROCK'N ROLL SEMILLY, *NIADÉ D'ELLE*
- LIBELLULE D'OLBIA**, 88, 218
HARDROCK Z, *BAKARA DE L'ORTIER*
- LIBELLULE DE BEAUDE**, 20, 595
BY CEIRA D'ICK, *TOUPIE DE BEAUDE*
- LIBELLULE DE BRENUUS**, 79, 554
FUNKY MUSIC SEMILLY, *SILENE DE BRENUUS*
- LIBELLULE DE BRION**, 9, 323
ARMITAGES BOY (DE), *FIERTE DE BRION*
- LIBELLULE DE CAROLLES**, 84, 222
GOOD PLEASURE SEMILLY, *BEATY DE CAROLLES*

LIBELLULE DE LA CENSE, 41, 414
CONTHARGOS (DE), *NABI VD WELLINGTON* (BE)

LIBELLULE DES FLAGUES, 41, 576
CONTHARGOS (DE), *TATA YOYO BOIS MARGOT*

LIBELLULE DES FORETS, 36, 352
CLARIMO (DE), *GUERNICA DES FORETS*

LIBELLULE DU FEU, 179, 317
VOLNAY DU BOISDEVILLE, *FANTASIA DU FEU*

LIBELLULE DU MARAIS, 116, 338
MYLORD CARTHAGO, *GALAXIE DU MARAIS*

LIBELLULE DU QUESNOY, 24, 602
CANDY DE NANTUEL, *UCKIE DE BAERENRAIN*

LIBELLULE DU REVERSEY, 158, 604
TANGELO VAN DE ZUUTHOEVE (BE), *UKRAINE DU REVERSEY*

LIBELLULE DU ROUET, 64, 327
ELDORADO DE HUS (NL), *FLAVIE DU ROUET*

LIBELLULE DU VALON, 24, 262
CANDY DE NANTUEL, *COCCINELLE DU VALON*

LIBELLULE JUNIOR, 90, 393
HONDURAS LA SILLA, *LAVANDE CHAMPEIX*

LIBELLULE KOKKA, 129, 365
OSCAR DES FONTAINES, *HIZAWA KOKKA*

LIBELLULE LANDAISE, 78, 455
FOREVER YELLOW, *PAMELA LANDAISE*

LIBELLULE LOVE, 128, 248
OPEN UP SEMILLY, *CARBARA VAN DE KAPEL* (BE)

LIBELLULE LX, 85, 495
GRANDORADO TN (NL), *QUERIDA DE ALKANTARA*

LIBELLULE MOUCHE, 70, 553
EXPRESS DE HUS, *SIGMA MOUCHE*

LIBELLULE PERCYAISE, 84, 590
GOOD PLEASURE SEMILLY, *TOPLESS D'AIX*

LIBELLULE ST MAUDET, 116, 364
MYLORD CARTHAGO, *HIPPIE CHIC DE KREISKER*

LIBELLULE VALDECAUX, 62, 217
EKANO DKS, *BAHIA D'HUBLAIS*

LIBERALL DU CIABOT, 29, 429
CASALL (DE), *NUGGETS DU JUSCLAY*

LIBERATI BOISMARGOT, 135, 477
QLASSIC BOIS MARGOT, *Q DELOREAN BOIS MARGOT Z*

LIBERATION DU PHARE, 157, 298
SUNSHINE DU PHARE, *EDITION DU PHARE*

LIBERIA, 39, 394
CONTE BELLINI (DE), *L'ELUE DU ROZEL*

LIBERIO BARBOTIERE, 85, 422
GRANDORADO TN (NL), *NIKITA BARBOTIERE*

LIBERO DE LA CENSE, 116, 494
MYLORD CARTHAGO, *QUENOTTE DE NANTUEL*

LIBERO DE PUYCHETY, 133, 407
POWER DE PUYCHETY, *MELAINE DU PUY*

LIBERTA DE SAMBAVA, 100, 636
KAPITOL D'ARGONNE, *VANILLE DU LAC*

LIBERTA DU JARDIN, 61, 193
EIFFEL DE HUS, *ALMA DU JARDIN*

LIBERTA DU LEYNARD, 110, 591
LUCIFER PLATIERE, *TOSCA DE COSNIERE*

LIBERTA DU THOT, 151, 428
ROMANDO DE L'ABBAYE, *NOUMEA DU THOT*

LIBERTA GARETTE, 168, 269
UP TO YOU, *CYBELLE DE KARLA*

LIBERTA LOTTA DK, 171, 647
VAGABOND DE LA POMME (BE), *VIALOTTA D'ICK*

LIBERTA WLS, 105, 208
LAUTERBACH (DE), *ATHENA D'EOS*

LIBERTAD DE FERIVEL, 44, 227
CORNET'S PRINZ (DE), *BERENYCE DE FERIVEL*

LIBERTADOR MINIERE, 19, 408
BUSH VD HEFFINCK (BE), *MENDI*

LIBERTE BELMANIERE, 34, 247
CIAO DU THOT, *CAPUCINE BELMANIERE*

LIBERTE COURCELLE, 12
BALOUBET DU ROUET

LIBERTE D'ENVIE, 30, 526
CASHPAID J ET F (DE), *ROCCA DE BONCE*

LIBERTE D'HARMONIE, 114, 601
MONTENDER (NL), *UBI QUITE DE BRAY*

LIBERTE DE B'NEVILLE, 24, 559
CANDY DE NANTUEL, *SONATE DE B'NEVILLE*

LIBERTE DE BAVALAN, 82, 296
GLAMOURDALE (NL), *ECUME*

LIBERTE DE BRIAND, 172, 299
VANCOUVER DE LANLORE, *ELECTRA DE BRIAND*

LIBERTE DE FERRAND, 42, 455
COOPER VD HEFFINCK (DE), *PALOMA DU TALUS*

LIBERTE DE FRELY, 72, 488
FALKO DE HUS, *QUEEN DE JOUR*

LIBERTE DE L'ISLE, 40, 552
CONTENDRO (DE), *SI JOLIE DE L'ISLE*

LIBERTE DE LAUME, 70, 332
FAHRENHEIT DE VAINS, *FRANCE DE LAUME*

LIBERTE DE OUISTREHAM, 30, 397
CASHPAID J ET F (DE), *LOLA DE LISORS*

LIBERTE DE RIBON, 75, 536
FIGHTER SEMILLY, *RUBIA DE RIBON*

LIBERTE DE VAINS, 24, 432
CANDY DE NANTUEL, *OBLIGEE DE VAINS*

LIBERTE DE VIMA, 32, 394
CHACCO ROUGE (DE), *LEGENDE DE VIMA*

LIBERTE DES ALLEES, 136, 474
QOUD'COEUR DE LA LOGE, *PRETTY ORIGNY*

LIBERTE DES BICHES, 122, 541
NINTENDER (NL), *SALSA DES BICHES*

LIBERTE DEVUBEL, 72, 649
FALKO DE HUS, *VIENNE MAULDE*

LIBERTE DU LIO, 41, 200
CONTERNO GRANDE (DE), *ANKKA DU LIO*

LIBERTE DU TAO, 91, 308
HUNTERS SCENDRO (DE), *ESPELETTE DU TAILLIS*

LIBERTE DU THEILLET, 39, 341
CONTE BELLINI (DE), *GEISHA DU THEILLET*

LIBERTE FLOUQUETTE, 40, 477
CONTENDRO (DE), *PYRRHA D'AUBOIS*

LIBERTE UNE PRINCE, 88, 506
HARDROCK Z, *QUOLOMBIA D'O*

LIBERTIE, 154, 318
SAN AMOUR (DE), *FARAH DIBAH SV* (NL)

LIBERTIN DE BOGUIN, 167, 330
UNTOUCHABLE (NL), *FOLKLORE DE ROHAN*

LIBERTINA D'AIGUILLY, 85, 242
GRANDORADO TN (NL), *CALETA DE LA HART* (BE)

LIBERTINA DU CHATEAU, 62, 505
EKANO DKS, *QUOKINE DU CHATEAU*

LIBERTINA DU ROUET, 82, 260
GINKO DU ROUET, *CHOUKANEL DE PONTHUAL*

LIBERTINA GEM, 96, 385
JUNIOR DU SEIGNEUR (BE), *KASSANDRA VAN'T ROOSAKKER* (BE)

LIBERTINA LOUVETIERE, 173, 390
VDL SHERATON (DE), *LADENUSA* (DE)

LIBERTINE, 134, 326
PUTCH DES ISLES, *FLAMME DE BELIARD AA*

LIBERTINE D'AIRALDI, 103, 585
L'AMOUR DU BOIS, *TIARE DE FERTE*

LIBERTINE DE LUPPY, 72, 289
FALKO DE HUS, *DOMINA B* (NL)

LIBERTINE DE NORAC, 136, 218
QUADRIO TAME, *BAKERSFIELD S* (DE)

LIBERTINE DELA PIERRE, 28, 446
CARINJO (DE), *OREE DE LA PIERRE*

LIBERTINE DES IFS, 20, 556
BY CEIRA D'ICK, *SISSI DES IFS*

LIBERTINE DES ROCHES, 136, 400
QOUD'COEUR DE LA LOGE, *LUNE MARIE OCCITANNE*

LIBERTINE DU BORNAY, 109, 298
LUC DES BRUYERES, *EGLANTINE DU BORNAY*

LIBERTINE DU MAIZERET, 174, 434
VERDI (NL), *ODE DU CHALLOIS*

LIBERTINE DU MARAIS, 167, 391
UNTOUCHABLE (NL), *LAGAVULINE D'AUJON*

LIBERTINE DU MILON, 17, 341
BOOMERANG DU MILON, *GEISHA DU MILON*

LIBERTINE DU PARC, 131, 598
PEGASE VAN'T RUYTERSLOF (BE), *TSIGANE SEMILLY*

LIBERTINE DU TERTRE, 9, 337
ARMITAGES BOY (DE), *GAIA DU TERTRE*

LIBERTINE DU VERNAY, 24, 252
CANDY DE NANTUEL, *CAYENNE DE DIANE*

LIBERTINE KDUBALLION, 152, 550
ROZO DES ELIES, *SEXY SUNSHINE*

LIBERTINE NORMANDE, 19, 421
BUSH VD HEFFINCK (BE), *NI BLANC NI NOIRE*

LIBERTINE RIVERLAND, 15, 334
BELLINI DUFAURE DE L, *FUCHSIA DE RIVERLAND*

LIBERTINE SEMILLY, 43, 545
CORNET DU LYS (DE), *SATINE DU LANDAIS*

LIBERTINE ST GEORGES, 55, 657
DIARADO (DE), *VOLGA ST GEORGES*

LIBERTO DE B'NEVILLE, 68, 225
ESKIMO PLATIERE, *BELLE DE B'NEVILLE*

LIBERTO LONGANE, 60, 312
ECHO LONGANE, *ETOILE LONGANE*

LIBERTY B, 135, 205
QLASSIC BOIS MARGOT, *ARKANA MESSIPIERRE*

LIBERTY BELL, 26, 422
CAP KENNEDY (DE), *NIDLA*

LIBERTY CAP KOADIG, 37, 247
COLORE (DE), *CAPRICE KOADIG*

LIBERTY D'ELLE, 147, 423
RAHOTEP DE TOSCANE, *NIKYTA D'ELLE*

LIBERTY DABREO, 43, 192
CORNET DU LYS (DE), *ALKOUMI DE SOLMA*

LIBERTY DAS, 92, 432
INDY STAR, *OBSOLETTE*

- LIBERTY DE BETHUNE**, 14, 352
BANDRO BOY DE BETHUNE, *GUCCIE DE BETHUNE*
- LIBERTY DE BIBOS**, 58, 312
DOLLAR DU ROUET, *EUROPE D'ELLE*
- LIBERTY DE BOIS DIEU**, 169, 388
URANO DE COUR AU BOIS (BE), *KOHINOR MAIL*
- LIBERTY DE CLEMALINE**, 131, 232
PEGASE VAN'T RUYTERS HOF (BE), *BLUE-MOON DE CLEMALINE*
- LIBERTY DE DEZE**, 20, 351
BY CEIRA D'ICK, *GRIOTTE TAME*
- LIBERTY DE FLEVY Z**, 575
TATA YOYO BOIS MARGOT
- LIBERTY DE JADIS**, 120, 246
NERVOSO, *CAMIRA H (NL)*
- LIBERTY DE KERGANE**, 72, 376
FANCY DE KERGANE, *ISMAYA DE KERGANE*
- LIBERTY DE L'AUREST**, 6, 486
ANDIAMO SEMILLY, *QUASSIA DE LAUME*
- LIBERTY DE L'OCEAN**, 171, 219
VAGABOND DE LA POMME (BE), *BALINDA DE L'OCEAN LA*
- LIBERTY DE LA JOUX**, 151, 310
ROMANOV (NL), *ETNA DE LA JOUX*
- LIBERTY DE LA VARENNE**, 99, 465
KANNAN (NL), *PHILOSOPHY DE CLEZAC*
- LIBERTY DE MANAURER**, 69, 374
EUROCOMMERCE BERLIN (DE), *INFINITY DE MANAURER*
- LIBERTY DE NEROLI**, 171, 351
VAGABOND DE LA POMME (BE), *GUANAJA DE TALMA*
- LIBERTY DE PASSION**, 6, 245
AMBRE D'ELINCOURT, *CALLISTA DE BAYA*
- LIBERTY DE RIVERLAND**, 140, 339
QUATRO DE RIVERLAND, *GALIPETE DE RIVERLAND*
- LIBERTY DE SAINT VAL**, 96, 466
JOVIAN (NL), *PHLORENCIA*
- LIBERTY DE SOULAC**, 119, 310
NEO D'AUNOU, *ETERNITY DE SOULAC*
- LIBERTY DE TALMA**, 25, 240
CANTURANO (DE), *C UNITY DE LA NUTRIA (BE)*
- LIBERTY DE TATHOU**, 14, 196
BANDRO BOY DE BETHUNE, *AMAZONE DE TATHOU*
- LIBERTY DEL CABALERO**, 12, 244
BALOU DU ROUET (DE), *CALLAS DE KREISKER (LU)*
- LIBERTY DELIGHT**, 41, 360
CONTHARGOS (DE), *HERA DELIGHT*
- LIBERTY DES FORETS**, 116, 522
MYLORD CARTHAGO, *RHYME DE RIVERLAND*
- LIBERTY DES FROTTARDS**, 20, 265
BY CEIRA D'ICK, *CONCERTINA DE CANTRAIE (DE)*
- LIBERTY DES HOUCHES**, 150, 547
ROCCOSSIFRED, *SCARLETTE DEDRULHE*
- LIBERTY DES JOANINS**, 28, 368
CARTANI (DE), *HOTTONIE DE KREISKER*
- LIBERTY DES LUTHIERS**, 88, 574
HARDROCK Z, *TANIA DES LUTHIERS*
- LIBERTY DES NOUIS**, 12, 552
BALOU DU ROUET (DE), *SI BELLE DU LINON*
- LIBERTY DES VIGNES**, 26, 317
CANTURO (DE), *FANNY MARQUISE DE R*
- LIBERTY DESSE**, 40, 334
CONTENDRO (DE), *FUNKY DE HUS Z*
- LIBERTY DI CANTO**, 179, 444
VOYAGEUR OF LULU, *OPALINE GOSSELIN*
- LIBERTY DU BAILLI**, 42, 422
COOPER VD HEFFINCK (DE), *NIKIDAM DU CLOS*
- LIBERTY DU BIDOU**, 9, 318
ARMITAGES BOY (DE), *FASCINANTE COURCELLE*
- LIBERTY DU HA**, 116, 594
MYLORD CARTHAGO, *TOSCANE DU HA*
- LIBERTY DU JURE**, 17, 485
BON COEUR (DE), *QUANELL DU BOILURIE*
- LIBERTY DU MARAIS**, 27, 274
CAPTAIN SEMILLY, *DARLING DU MARAIS*
- LIBERTY DU PONANT**, 32, 245
CHACON LS (MX), *CALYPSO DU PONANT*
- LIBERTY DU ROUET**, 37, 214
COLORE (DE), *BABY DU ROUET*
- LIBERTY DU ROUMOIS**, 116, 375
MYLORD CARTHAGO, *IROISE DU ROUMOIS*
- LIBERTY FARMER**, 25, 521
CANTO (DE), *RHAPSODY FARMER*
- LIBERTY FOXGLEN**, 39, 536
CONTE BELLINI (DE), *RUBY DE FOXGLEN*
- LIBERTY GF**, 39, 598
CONTE BELLINI (DE), *TULIPE SIMONIERE*
- LIBERTY ILZE**, 45, 360
DAGON DES BALEINES, *HERA ILZE*
- LIBERTY JOY DE MISSEE**, 172, 187
VARENNES DU BREUIL, *ADRENALINE MAUREA*
- LIBERTY LA COQUELINE**, 135, 453
QLASSIC BOIS MARGOT, *OXIA DES LINIERES*
- LIBERTY LERCHENBERG**, 163, 400
TROUBADOUR D'AUREL, *LYSE DU LERCHENBERG*
- LIBERTY LOVE D'LNC**, 85, 350
GRANDORADO TN (NL), *GREAT GIRL D'LNSY*
- LIBERTY LUTTERBACH**, 167, 591
UNTOUCHABLE (NL), *TOPPRICE LUTTERBACH*
- LIBERTY MANCIAISE**, 20, 203
BY CEIRA D'ICK, *ARGENCE MANCIAISE*
- LIBERTY MARGOT**, 116, 456
MYLORD CARTHAGO, *PAPERMOON MARGOT*
- LIBERTY MENILJEAN**, 88, 343
HARDROCK Z, *GIANNA DE TALMA*
- LIBERTY MOOD RG**, 181, 506
WINNINGMOOD VD ARENBERG (BE), *QUORLANDE DU ROUVRAY*
- LIBERTY MORANDIERE**, 169, 569
URANO DE CARTIGNY, *SYMPHONIE DE RAVEL*
- LIBERTY MOUCHE**, 84, 285
GOOD PLEASURE SEMILLY, *DIVINA CASTELFORTE*
- LIBERTY OF TROTEVAL**, 57, 524
DOLLAR DELA PIERRE, *RIOLET DE TROTEVAL*
- LIBERTY PHLOX**, 84, 659
GOOD PLEASURE SEMILLY, *VRYMOLGA M (NL)*
- LIBERTY ROSE SEMILLY**, 86, 577
GROOVY SEMILLY, *TEA TIME SEMILLY*
- LIBERTY SODH**, 84, 639
GOOD PLEASURE SEMILLY, *VELVET DE LARQUEY*
- LIBERTY ST NICOLAS**, 133, 264
PRESIDENT (NL), *COLYNE DE ST NICOLAS*
- LIBERTY V DE PASSETEM**, 171, 557
VAGABOND DE LA POMME (BE), *SLEEPING SAND*
- LIBERZY DU ROCMET**, 116, 513
MYLORD CARTHAGO, *RAZZLE DAZZLE*
- LIBIAMO CHAMPEIX**, 24, 545
CANDY DE NANTUEL, *SARISSA CHAMPEIX*
- LIBIAMO DU FLEUVE**, 135, 413
QLASSIC BOIS MARGOT, *MUSE DU TOURTEL*
- LIBIDO DUBOISDELANOUE**, 173, 618
VEGAS DU CHAILLOU, *UNORINA ROSE (NL)*
- LIBRA DE COQUERIE**, 85, 603
GRANDORADO TN (NL), *UKELLE DU TALUS*
- LIBRE A VOUS**, 122, 530
NINTO DE BEAUFOUR, *ROSALINE DU PARK*
- LIBRETTO DES ARILLES**, 120, 395
NERVOSO, *LIBERTY DE TARAUD*
- LIBREVIE DE BONJAC**, 96, 520
JOYAU DE RAMPAN, *REVELAVIE DE BONJAC*
- LIBYE DE BEAUFOUR**, 24, 285
CANDY DE NANTUEL, *DIVINE DE BEAUFOUR*
- LIBYE DE HUS**, 125, 448
NUMERO UNO (NL), *ORLIS I (DE)*
- LICENCE IV**, 119, 564
NEGRO (NL), *STRIPTEEZ DELA CHERIE*
- LICENCE IV DE SYTO**, 58, 500
DOLLAR DU ROUET, *QUIMBAYA*
- LICHETTE MANCIAISE**, 66, 290
EMERALD VAN'T RUYTERS HOF (BE), *DORIS MANCIAISE*
- LICHT DE COURTENAIN**, 141, 266
QUEL HOMME DE HUS (DE), *CORNETTE DE COURTENAIN (DE)*
- LICITE DES M**, 95, 332
JARNAC, *FOXINE DE MARS*
- LICKY DE LA SELLE**, 131, 648
PEGASE VAN'T RUYTERS HOF (BE), *VICKY DES FONTAINES*
- LICOEUR DE GET**, 6, 439
ANDIAMO SEMILLY, *OLYMPIA DE RASCAS*
- LICOEUR DE LA ROCHE**, 25, 294
CANTURANO (DE), *DYNAMITE DU LEM*
- LICOEUR DE LYR**, 136, 500
QOUD'COEUR DE LA LOGE, *QUILLE PLATIERE*
- LICOEUR DU CHAMP COUR**, 76, 400
FLIPPER D'ELLE, *LYDIE DE MONGADOR*
- LICONE DU LUC**, 132, 245
POPOF DU LUC, *CAMARGUE DU LUC*
- LICONE DU THEILLET**, 39, 407
CONTE BELLINI (DE), *MEDEA DU THEILLET*
- LICORNE B**, 116, 229
MYLORD CARTHAGO, *BIANCA DU LYS*
- LICORNE D'ELLE**, 10, 621
ATHOS D'ELLE, *URAUE DES ETISSES*
- LICORNE D'OR**, 167, 328
UNTOUCHABLE M (NL), *FL'OR III*
- LICORNE DE BEAUVOIR**, 92, 223
IDEAL DE LA LOGE, *BEAUTIFUL DE BEAUVOIR*
- LICORNE DE LA SELUNE**, 67, 295
ERMITAGE KALONE, *EASY UP DU CASSEUL*
- LICORNE DE VINCY**, 60, 333
ECHO LONGANE, *FRANCE DU VENT*
- LICORNE DES FLAGUES**, 20, 375
BY CEIRA D'ICK, *IRENE D'ECAUSSINES (BE)*
- LICORNE DES FONTAINES**, 129, 594
OSCAR DES FONTAINES, *TOULOUSE AU SEIGNEUR*

LICORNE DES FORETS, 16, 296BISQUET BALOU C VD MISPEL (DE),
*ECLIPSE DES FORETS***LICORNE DES SOURCES**, 29, 642CASALL (DE), *VENISE DES SOURCES***LICORNE DU BISSON**, 84, 444GOOD PLEASURE SEMILLY, *OPERETTE DU BISSON***LICORNE DU CHANU**, 19, 517BUSH VD HEFFINCK (BE), *REINE DU CHANU***LICORNE DU PEU**, 88, 235HARDROCK Z, *BOREALE DES FORETS***LICORNE DU ROUET**, 88, 539HARDROCK Z, *SAGA DU ROUET***LICORNE JURASSIENNE**, 84, 377GOOD PLEASURE SEMILLY, *IVRESSE (CH)***LIDEAL DE POLTIN**, 19, 513BUSH VD HEFFINCK (BE), *RAZIA DES GLACIERE***LIDEALE DE PANLOUP**, 55, 543DIARADO (DE), *SANGA DU GARRET***LIDEALLE DU PARC**, 84, 649GOOD PLEASURE SEMILLY, *VIDEALLE DU PARC***LIDENTIK VOGUE**, 23, 504CAMPO FLAMINGO Z (BE), *QUITTANCE DES ROCHES***LIDENTIQUE NAT**, 29, 200CARTIER VD HEFFINCK (DE), *ANKARA NAT***LIDEUR DU BOIS**, 76

FLIPPER D'ELLE

LIDJI DES LAURIERS, 113, 422MIAMI DE SEMILLY, *NIDJA***LIDO DE LORMAYE**, 99, 227KANNAN (NL), *BENITA VAN TSCHEIJBERG (BE)***LIDOCAINE D'OPIATE**, 6, 369AMBRE D'ELINCOURT, *HUSH D'OPIATE***LIDOCAINE DE VAINS**, 43, 362CORNET DU LYS (DE), *HEROINE DE VAINS***LIDOLE DE PONTS**, 13, 642BALOUSSINI (DE), *VENISE DE PONTS***LIDYLE DU MAS**, 70, 327FAHRENHEIT DE VAINS, *FLICKA D'ANGIS***LIDYLLE D'ESPINET**, 64, 215ELAN DE LA COUR, *BACCARAT D'ESPINET***LIDYLLE DE LUSSE**, 61, 608EIFFEL DE HUS, *ULTRA CHOUETTE DU SEIGNEU (BE)***LIDYLLE DU MONT ROUGE**, 85, 215GRANDORADO TN (NL), *BAD GIRL D'AR-GENTEUIL (BE)***LIDZY DU THAL**, 44, 347CORNET'S PRINZ (DE), *GOLDIKOVA DU THAL***LIE TO ME DK**, 160, 577TINKA'S BOY (NL), *TEEKITTEZZIE DE MUZE (BE)***LIEBELEI DE HOULBRAN**, 111, 600MALITO DE REVE (BE), *TZIGANE DE HOULBRAN***LIEBER BLUE DORCHIVAL**, 13, 246BALOUBET DU ROUET, *CANADIAN BLUE RIVER (DE)***LIEBLING DES LORIOTS**, 99, 243KANNAN (NL), *CALINE DU VILPION***LIEGA DU GUSTIN**, 73, 522FAST DE DENAT, *RIEGA***LIE TO DE L'ISLE**, 84, 195GOOD PLEASURE SEMILLY, *ALTESSE DE L'ISLE***LIEUTENANT BRET'L**, 41, 640CONTHARGOS (DE), *VENCE D'AUR***LIEUTENANT DE BRIERE**, 64, 568ELDORADO D'ELLE, *SYLVIANE DE BRIERE***LIEUTENANT MARIN**, 133, 631POPSTAR LOZONAI, *VAGUE MARINE***LIEUTENANT PRENDL'AIR**, 90, 609HOLLISTER DU PLANTEY, *UNA DES BOIS***LIFE AT THE TOP**, 39, 457CONTE BELLINI (DE), *PARKITA CHABAUDIERE***LIFE DE LONGUEAIE**, 26, 408CAP KENNEDY (DE), *MELUSINE DE MON-TELU***LIFE DE VAYRIE**, 58, 648DOLLAR DU ROUET, *VICKY DU MONT***LIFE DREAM**, 19, 549BUSH VD HEFFINCK (BE), *SERENADE DE BLAGNY***LIFE FIRST ONE**, 150, 621ROCK'N ROLL ANIMAL, *URANIS ONE***LIFE FOR HER**, 20, 490BY CEIRA D'ICK, *QUEEN FARY***LIFE FOREVER DE DIEME**, 71, 331FALCO DE TATIHO, *FOREVER VALENTINES***LIFE IN COLOR**, 13, 649BALOUBET DU ROUET, *VIE LIPILI DES VENTS***LIFE MYSTERIEUSE**, 50, 337DIABEAU (BE), *GALAXI MYSTERIEUSE***LIFE OF PLAISANCE**, 33, 374CHACCOON BLUE (DE), *IP STAR DE RUEIRE***LIFE ON MARS DASCALON**, 8, 282ARGENTO (GB), *DINATONIC DU GAST***LIFEISLIFE D RONDETS**, 180, 514WINDOWS VH COSTERSVELD (BE), *RECTI-LIGNE UNE PRINCE***LIFESTYLE LIBERTE**, 36, 328CLARIMO (DE), *FLICKA DU LOZON***LIFETIME MD**, 143, 499QUICK STAR, *QUILANE DU SOUTRAIT***LIFOU**, 7

APACHE D'ADRIERS

LIFOU DES YSLES, 25, 406CANTO (DE), *MASSAY***LIFOU DU TILIVET**, 116, 498MYLORD CARTHAGO, *QUICK FOLIE***LIFOU TAIO**, 39, 639CONTE BELLINI (DE), *VELIDA MONTAGNE***LIFRANE KERVEC**, 41, 342CONTHARGOS (DE), *GENIE GIRL KERVEC***LIFT DES AJONCS**, 135, 511CLASSIC BOIS MARGOT, *RAPSODIE DES AJONCS***LIFT ME UP DE SUREIL**, 23, 491CANABIS D'ALBAIN, *QUEENY D'ERONVILLE***LIFT OFF DE MIGNY**, 113, 411MASTER VAN DE HELLE (BE), *MISS LIZIO***LIFT UP MANCIAIS**, 20, 213BY CEIRA D'ICK, *BABETH DU ROUET***LIFTOFF**, 158, 656TANGELO VAN DE ZUUTHOEVE (BE),
*VOGUE DU ROCK***LIGHT BLUE DJINN**, 125, 368NUMBER ONE SEMILLY, *HOTESSE D'AUBIGNY***LIGHT BLUE FLAMINGO**, 167, 360UNTOUCHABLE (NL), *HEPBURN FLAMINGO***LIGHT BLUE TUILIERE**, 32, 427CHACCO BLUE (DE), *NORMANDIE DES JONCS***LIGHT BOOM BLANCASTEL**, 20, 255BY CEIRA D'ICK, *CHALUSSE MANCIAISE***LIGHT CATCHER**, 43, 562CORIOLIS DES ISLES, *STAR LIGHT DEI CASALANTI (IT)***LIGHT DE LA MARE**, 84, 422GOOD PLEASURE SEMILLY, *NIGHTFALL DOMS***LIGHT DREAM DE VENDIE**, 9, 599ARMITAGES BOY (DE), *TWICK DE LA SOIRE***LIGHT DU MARVILLIERS**, 109, 217LUC DES BRUYERES, *BAIKA DE MASSETTE***LIGHT DU MAZET**, 34, 437CHEF ROUGE (DE), *OLGA DES VAUX***LIGHT DU MEDOC**, 24, 291CANDY DE NANTUEL, *DOUCE DU MEDOC***LIGHT DU RU**, 111, 464LUTIN DU HEQUET, *PETRONELLE***LIGHT FIRE DU LOZON**, 141, 405QUEL HOMME DE HUS (DE), *MARITIME DU LOZON***LIGHT FURY**, 158, 621TANGELO VAN DE ZUUTHOEVE (BE),
*URBANDICOUTE***LIGHT LANDE**, 24, 658CANDY DE NANTUEL, *VOREAL DE POILLEY***LIGHT MOUCHE**, 87, 359HAPPY DAY D'ISCLA, *HELMA MOUCHE***LIGHT MY WAY DK**, 116, 314MYLORD CARTHAGO, *EXTRA BELLE D'ICK***LIGHT STAR KJC**, 26, 213CAP KENNEDY (DE), *AZIA DE BELLE VUE***LIGHTBLUE DECLYANGE**, 8, 415ARGENTO (GB), *NAHEMA DECLYANGE***LIGHTCOLOR DE POILLE**, 37, 576COLORE (DE), *TATIHOE DE LA POMME***LIGHTHEARTED**, 58, 496DOLLAR DU ROUET, *QUESSY DU DRAKKAR Z***LIGHTNING D'ELIXIR**, 88, 372HARDROCK Z, *IM SPECIAL (BE)***LIGHTNING DARCO UK (GB)**, 47

DARCO (BE)

LIGHTNING DE PEGASE, 126, 558OLALA DE BUISSY, *SOLENE DU ROUSSILLON***LIGHTNING DE PREULLY**, 171, 392VAGABOND DE LA POMME (BE), *LATINA DE PREULLY Z (BE)***LIGHTNING DE TOSCANE**, 64, 593ELDORADO DE HUS (NL), *TOSCANE DE LIZ***LIGHTNING DE VAINS**, 171, 332VAGABOND DE LA POMME (BE), *FOUDRE DE VAINS***LIGHTNING DU ROI**, 54, 563DIAMANT DE SEMILLY, *STARLIGHT DE KREISKER***LIGHTNING JOY**, 170, 437UTDIEZ DES ISLES, *OLGA DU PONT TUAL***LIGHTNING ONE**, 163, 513TZIGANO MASSUERRE, *REALITY ONE***LIGHTNING PJ**, 16, 637BISQUET BALOU C VD MISPEL (DE), *VARENGERE DE GRANDRY***LIGHTSTAR D'HISAN**, 12, 320BALOU STAR (DE), *FEE JUNIOR***LIGHTTOE DES PERRIERS**, 165, 283ULYSS MORINDA, *DIVA DE GLANVILLE***LIGIE DU VIEIL OR**, 167, 348UNTOUCHABLE (NL), *GOODNESS DU VIEIL OR***LIGNARO DU BOISCHAUT**, 167, 599UNTOUCHABLE (NL), *TWICE DE BLOYE*

- LIGNE D'AMOUR**, 39, 373
CONTE BELLINI (DE), *IMPERATRICE D'AMOUR*
- LIGNEDECOEUR VILLERS**, 179, 441
VOYAGEUR OF LULU, *ONDELIN VILLERS*
- LIGNEE DE SURY**, 16, 614
BISQUET BALOU C VD MISPEL (DE), *UNE VERVEINE DE SURY*
- LIGNEE DELQUE**, 120, 279
NERVOSO, *DERNIERE DU GENESTEL*
- LIGNEE SAUGETS**, 123, 417
NORMAN PRE NOIR, *NAOMIE DES SAUGETS*
- LIGNY DES CALYS**, 79, 484
FRIDAY TREIZE, *QUAMASOUTRA TREIZE*
- LIHANA D'AZUR**, 12, 523
BALOU DU ROUET (DE), *RIHANA DENFER (DE)*
- LIJAH DES BALEINES**, 65, 510
ELIJAH DES BALEINES, *RAM DAM D'ETE*
- LIKE A DREAM**, 141, 293
QUEL HOMME DE HUS (DE), *DUBBLE FACE DREAM*
- LIKE A DREAM BRUCE**, 16, 498
BISQUET BALOU C VD MISPEL (DE), *QUICK STEP*
- LIKE A ROCKSTAR T**, 134, 368
PRINZ CLINTUS (DE), *HOSANNA DE CIRCEE*
- LIKE A STAR**, 62, 330
EKANO DKS, *FLYING STAR DU PIN*
- LIKE A STAR DU CEDRE**, 41, 324
CONTHARGOS (DE), *FILADELFIA DU CEDRE*
- LIKE A VIRGIN SUREIL**, 116, 652
MYLORD CARTHAGO, *VIRGIN DU FRUITIER*
- LIKE CEIRA DU GAS**, 20, 229
BY CEIRA D'ICK, *BEVERLY DU GAS*
- LIKE D'ALTENBACH**, 41, 375
CONTHARGOS (DE), *IROISE D'ALTENBACH*
- LIKE DE LA BIGOTIERE**, 48, 584
DARTAGNAN DE BELIARD, *THEMIS DE L'HERM*
- LIKE DE LA COURANCE**, 9, 565
ARMITAGES BOY (DE), *SUN LYGHT*
- LIKE DE ROQUELINE**, 84, 187
GOOD PLEASURE SEMILLY, *ADRENIE DE BLONDEL*
- LIKE DU REVERDY**, 146, 373
QUIDAM DE REVEL, *INACORRADINA*
- LIKE IT DE WADDINGTON**, 39, 436
CONTE BELLINI (DE), *OKAY DU DIABLE*
- LIKE IT OR NOT SUREIL**, 49, 471
DELSTAR MAIL, *PLUS VIVE*
- LIKE ME BERTAUCOURT**, 36, 534
COLLECTOR SOLIA, *ROXANE DE RUMILLY*
- LIKE ME DE BAMAR**, 41, 442
CONTHARGOS (DE), *ONELIE DE LOJOU*
- LIKE ME DE NEROLI**, 20, 591
BY CEIRA D'ICK, *TORNADE DE TALMA*
- LIKE ME DE PRANZAC**, 81, 566
GASBY JUMP, *SUZI DE PRANZAC*
- LIKE ME DE TUS**, 40, 558
CONTENDRO (DE), *SOLA DE TUS*
- LIKE ME DU MESNILDOT**, 24, 356
CANDY DE NANTUEL, *HAPPY DU MESNILDOT*
- LIKE MY ASS**, 41, 275
CONTHARGOS (DE), *DAURIE DE CHASNAY*
- LIKE TO YOU D'EM**, 168, 430
UP TO YOU, *NYMPHE D'ALBIZZIA*
- LIKE YOU DE REVILLE**, 151, 618
ROY DE LA VALLEE, *UOMAI DE CAVARE*
- LIKE YOU DU LYS**, 176, 515
VIKING D'LA ROUSSERIE, *REDOVA FONTANEL*
- LIKE YOU MV**, 174, 411
VELVET SUNHEUP, *MISS DE KREISKER*
- LIKITA D'ALBAIN**, 88, 423
HASCHICH D'ALBAIN, *NIKITA D'ALBAIN*
- LIKITA ESB**, 130, 423
PADOCK DU PLESSIS, *NIKITA DES MINES*
- LIL BEE**, 84, 203
GOOD PLEASURE SEMILLY, *ARCADIE DES CONTES*
- LIL PECHE DKS**, 66, 225
EMERALD VANT RUYTERSOF (BE), *BELLE CLARA (US)*
- LIL ROCK STAR**, 150, 562
ROCK'N ROLL SEMILLY, *STAR DE LA LANDE*
- LIL' FLASH**, 131, 291
PEGASE VANT RUYTERSOF (BE), *DORIS TAME*
- LILA DE LAUNAY**, 40, 192
CONTENDRO (DE), *ALIZEE DE LAUNAY*
- LILA DE VESQUERIE**, 167, 540
UNTOUCHABLE (NL), *SAKANN*
- LILA DELORME**, 40, 299
CONTENDRO (DE), *ELECTRA DELORME*
- LILA DES JONCS**, 24, 224
CANDY DE NANTUEL, *BELLA DES JONCS*
- LILA DU BRECHE**, 58, 528
DOLLAR DU ROUET, *ROMANE DU BRECHE*
- LILA JOY DE TUS**, 157, 380
SUBLIM DES GREZILS, *JOY DE JAIPUR*
- LILA NALLIERE**, 108, 552
LIMBO (NL), *SI BELLE ETOILE*
- LILA VATI FLORADEL**, 24, 326
CANDY DE NANTUEL, *FIRST LADY DE TERLONG*
- LILABELLE LA LANDE**, 41, 587
CONTHARGOS (DE), *TINKABELL MAIL*
- LILABLU VAL HENRY**, 135, 261
CLASSIC BOIS MARGOT, *CLASSIC BLUE VD OLMENHOEV (BE)*
- LILANGA DU DOMAINE**, 45, 401
DAGON DES BALEINES, *MADICABOU*
- LILARAZ DE GANET**, 154, 530
SATISFACTION FRH (DE), *ROSE DE BEAUFOR*
- LILAS D INCOVILLE**, 167, 395
UNTOUCHABLE M (NL), *LILIE D'INCOVILLE*
- LILAS D'ARCADIE**, 29, 504
CASALL (DE), *QUISHNA DES BOIS*
- LILAS DE L'HERBAGE**, 9, 446
ARMITAGES BOY (DE), *OREE D'HERBAGE*
- LILAS DE LA VIGNE**, 150, 316
ROCK'N ROLL SEMILLY, *FAMOUS DE LA VIGNE*
- LILAS DE PAGELLERIE**, 133, 623
POTTER DU MANAOU, *URIELE DE LA LANDE*
- LILAS DES VAUX**, 10, 549
ASCOTT DES VAUX, *SEREINE DES VAUX*
- LILAS DU BOULAT**, 68, 340
ESOPE, *GAZELLE DES MUZES*
- LILAS DU GUILLY**, 24, 284
CANDY DE NANTUEL, *DIVA DU QUESNOY*
- LILAS DU ROC**, 80, 194
GALAX DU ROUET, *ALOUETTE DU ROC*
- LILAS DU VIOLET**, 114, 268
MONTENDER (NL), *CREME CHANTILLY GF (DE)*
- LILAS ELATY**, 171, 238
UTRILLO VD HEFFINCK (BE), *BRUNELLA D'ARIEL*
- LILASROSE PLANCHETTE**, 70, 368
EXQUIS DE VIZY, *HORTENSE PLANCHETTE*
- LILI BLACK LG**, 62, 206
EL BARONE 111 Z (BE), *ARTOLITA D Z (BE)*
- LILI CORNE DU LIROT**, 87, 445
HAPPY DAY D'ISCLA, *OPHELIE DE BLONDEL*
- LILI D'ANCHAT**, 58, 188
DOLLAR DU ROUET, *AIDA D'ANCHAT*
- LILI DE BEAUFOR**, 107, 385
LE TOT DE SEMILLY, *KASPAPA (SE)*
- LILI DE CARLES**, 99, 508
KANNAN (NL), *RAFALE DE CARLES*
- LILI DE L'ENCLOS**, 110, 242
LUIGI D'AMAURY, *CALIA DE L'ENCLOS*
- LILI DE LA POMME**, 37, 416
COMME IL FAUT (DE), *NAIS DE LA POMME*
- LILI DE LA ROQUE**, 9, 438
ARMITAGES BOY (DE), *OLIVINE DE CRANN*
- LILI DE SIJU**, 40, 301
CONTENDRO (DE), *ELEONORE DE SIJU*
- LILI DE TOURTELLE**, 41, 192
CONTHARGOS (DE), *ALLEGRETA DE BEUSSENT*
- LILI DU BOIS ALEES**, 4
AIRBORNE MONTECILLO (US)
- LILI DU LANGRIER**, 120, 312
NIAGARA D'ELLE, *EVA DU LANGRIER*
- LILI DUBOISPRINCE**, 103, 597
L'AMOUR DU BOIS, *TRINIDAD DE LAUNAY*
- LILI ISLAND DE TYR**, 28, 417
CARTANI (DE), *NAPOLI DU PRIOLET*
- LILI JADE DES SONGES**, 28, 460
CARTANI (DE), *PENELOPE (CH)*
- LILI LOCA**, 116, 289
MYLORD CARTHAGO, *DONNA (BE)*
- LILI MISS D'OLBIA**, 146, 332
QUILVARO DE LYR, *FORTUNA DE GALESTE*
- LILI OF THE VALLEY**, 136, 422
QODY DE ST AUBERT, *NIDJI DE DIBRU Z (BE)*
- LILI ROSE CHAMPEIX**, 62, 651
EKANO DKS, *VIOLETTE ROUGE*
- LILI ROSE DE VITRAC**, 72, 363
FAMOUS GREZ NEUVILLE, *HIGHLY DE VITRAC*
- LILI ROSE DU BLONDEL**, 154, 612
SATISFACTION FRH (DE), *UNE DU BLONDEL*
- LILI S DES BICHES**, 122, 351
NINTENDER (NL), *GRIMACE DES BICHES*
- LILI TAME**, 20, 247
BY CEIRA D'ICK, *CAPELLA TAME*
- LILIADE DU MENEC**, 57, 435
DOLLAR DELA PIERRE, *ODYSSEE DES CLOTTINS*
- LILIADE KANGAROU**, 132, 435
POETE DE PREUILLY, *ODYSSEE DES FRETES*
- LILIANETTE DE SANCY**, 79, 415
FUNKY MUSIC SEMILLY, *NAIADE DE LIS-TOIR*
- LILIBET DE LA COUR**, 40, 241
CONTENDRO (DE), *CADENCE DE LA COUR*
- LILIBET VAL HENRY**, 9, 330
ARMITAGES BOY (DE), *FONTAINEBLO VAL HENRY*
- LILIBETH DU QUESNAY**, 57, 623
DOLLAR DELA PIERRE, *URGELE DU QUESNAY*

LILIBETH LILLHIPPIUS, 106, 608
LE COULTRE DE MUZE (BE), *ULTRA BEAU-MONDE*

LILIBETH NEUFMANOIR, 36, 366
CLARIMO (DE), *HOLLISTER NEUFMANOIR*

LILIBLUE DES CHOMIES, 19, 449
BUSH VD HEFFINCK (BE), *OSEE DES CHOMIES*

LILIBLUE LONGRAIS, 149, 448
RIVA NOE DE LATREILLE, *ORLANE DE CHOUÉ*

LILICOEUR DE L'ISLE, 150, 453
ROCK'N ROLL SEMILLY, *PACIFIC SUNRISE (DE)*

LILIE DU VERET, 164, 284
ULGAR MAIL, *DIVA DES DIVA VERET*

LILIE ROSE DEFFEND, 24, 486
CANDY DE NANTUEL, *QUASIMENT DU DEFFEND*

LILIFLORA D ENGANDOU, 41, 382
CONTHARGOS (DE), *JUST FLY A VT MEREL-SNEST (BE)*

LILIFRANE DE PUYCHETY, 24, 219
CANDY DE NANTUEL, *BALGANN SUNHEUP*

LILIGIRL DU FOREZAN, 85, 344
GRANDORADO TN (NL), *GIRL QUEEN DU FOREZAN*

LILIGO LONGRAIS, 16, 201
BILBAO DE GRAVELOTTE, *ANNE DE BREHAL*

LILIKOYE DES MURIERS, 24, 631
CANDY DE NANTUEL, *VAHINE DE LA VALLEE*

LILIPOP (BE), 12
BALOUBET DU ROUET

LILIPOP DE PEHOU, 100, 595
KAPITOL D'ARGONNE, *TOUPIE DE LA BAIE*

LILIPOP DE PUYCHETY, 169, 383
URANO DE COUR AU BOIS (BE), *KALIENOR*

LILIPOP DE TUILIERE, 24, 593
CANDY DE NANTUEL, *TOSCANE DE TUILIERE*

LILIPOP DU PARK, 99, 198
KANNAN (NL), *AMOUR DU PARK*

LILIPOP'S, 163, 644
TZIGANO MASSUERE, *VERA DE RAVELSTSI-MEON*

LILIPUCE, 111, 214
MALITO DE REVE (BE), *BABY FACE (DE)*

LILIPUCE DE MOLIERE, 92, 477
I'M SPECIAL DE MUZE (BE), *PUCE D'ENOCQ*

LILIPUCE DE VESQUERIE, 134, 484
PUTCH DES ISLES, *QUALMA DE VESQUERIE*

LILIPUCE EXPRESS HDC, 129, 212
ORIENT EXPRESS, *AYADE DE SEPTON (BE)*

LILIPUCE ST PHAL, 178, 426
VIVALDI DU SEIGNEUR (BE), *NOMMEE DEF-FEND*

LILIROSE BOIS COLOMBE, 90, 504
HOGGAR MAIL, *QUIRONNE Z (BE)*

LILIROSE DE LA MAISON, 40, 530
CONTENDRO (DE), *ROSE DE LA POULNIERE*

LILIROSE DES CABANES, 177, 247
VIRUS DES CABANES, *CANELLE DES CABANES*

LILITH BERENCE, 10, 399
ATOME DES ETISSES, *LOVERLY HILL*

LILITH BO'EM, 169, 567
URAEUS BLANC, *SWING DE RIVERLAND*

LILITH CHAUSSYDYVOIRE, 127, 195
OLIMBOS MERZE, *AMANDE DE BARATIER*

LILITH DE LA ROC, 117, 459
NAHDINSO D'AIX, *PAULA DE ROMAY*

LILITH DES BALEINES, 65, 502
ELIJAH DES BALEINES, *QUINTERA ALIA Z (BE)*

LILITH DES CHESNAIES, 85, 242
GRANDORADO TN (NL), *CAIPIRINHIA DEJEANBEL (DE)*

LILITH DES LILAS, 43, 392
CORNET DU LYS (DE), *LARISE VAN SPIERINGENBERG (BE)*

LILITH DES MIELS, 24, 487
CANDY DE NANTUEL, *QUASSIOPE DES MIELS*

LILITH DES SABLONS, 129, 231
ORPHEO DES SABLONS, *BIMBO DU CLO-SEAU (BE)*

LILITH M'NEUVE, 71, 421
FAIRPLAY DE LAYME, *NEWS DES ETANGS*

LILITHE, 56, 272
DJUMBE DU ROUET, *DAMIRA (BE)*

LILKA D'EN DOLE, 123, 202
NORMAN PRE NOIR, *AQUARELLE DE MEROISE*

LILLE CDL, 158, 205
TANGELO VAN DE ZUUTHOEVE (BE), *ARIZONA TD (BE)*

LILLET DU GRIMEUX, 116, 373
MYLORD CARTHAGO, *INDIANA DU GRIMEUX*

LILLI DE LA CENSE, 78, 242
FOREVER DE LA CENSE, *CAIPIRINHA C (DE)*

LILLIE DE BRETOT, 25, 335
CANTO (DE), *G QELLY GRACE BOIS MARGOT*

LILLIO DES FEES, 42, 648
COOPER VD HEFFINCK (DE), *VICTOIRE DU POTEAU*

LILLIPOP ALBALIA, 25, 376
CANTO (DE), *ITALIQUE ALBALIA*

LILLIPUCE DU BUST, 150, 477
ROCK'N ROLL SEMILLY, *P'TIT BOUT DES DOUITS*

LILLIUM BATILLY, 135, 298
QLASSIC BOIS MARGOT, *EGLANTINE BATILLY*

LILLOUBET PAINBENIT, 72, 395
FALCO DE HUS, *LIBELLULE DE THURIN*

LILLOYA, 90, 599
HOKKAIDO DE MENJO, *TWEED STAN*

LILLY, 16, 481
BEST OF ISCLA, *QUACIA DU MESNIL*

LILLY BOB, 84, 562
GOOD PLEASURE SEMILLY, *STARDAM*

LILLY D'AUTHUIT, 48, 257
DARKHORSE BRIMBELLES, *CHERISMA Z (BE)*

LILLY DABREO, 43, 192
CORNET DU LYS (DE), *ALKOUMI DE SOLMA*

LILLY DE CHAMANT, 124, 294
NUMBER ONE D'ISO, *EAPSY DU MESNIL*

LILLY EXPRESS DKS (BE), 13
BALOUBET DU ROUET

LILLY JUMP, 167, 267
UNTOUCHABLE (NL), *COSSETE DU DOMAINE Z (BE)*

LILLY LUCKY JH, 44, 626
CORNET'S PRINZ (DE), *USHWANN DU BANCO*

LILLY MOON SADROC, 6, 289
ALLIGATOR FONTAINE, *DOLLY MOON*

LILLY OF THE VALLEY, 80, 543
FURSTENBALL (DE), *SANDY DU LOING (DE)*

LILLY OF THE VALLEY N, 41, 404
CONTHARGOS (DE), *MALICE DU PRIEURE*

LILLY POP DE BALLAIN, 88, 367
HARDROCK Z, *HOOLA HOOP DE BALLAIN*

LILLY TOP, 116, 261
MYLORD CARTHAGO, *CISSI*

LILLY WOOD D'ISLA, 36, 546
COCKTAIL DE TALMA, *SCALA DE TUS*

LILLYROSE CDG, 39, 414
CONTE BELLINI (DE), *MYSTERIEUSE ENFANT*

LILLO D'AME, 37, 579
COLORE (DE), *TENDRESSE KALONE*

LILLO DE FERRIERE, 161, 438
TOPINAMBOUR (NL), *OLYMPE DE FERRIERE*

LILLO DE KERI, 167, 283
UNTOUCHABLE (NL), *DIRKA D'AMAURY*

LILONGWE LOISEL, 45, 618
DAGON DES BALEINES, *UNOLETTA LOISEL*

LILOPULIS DE VILOTTE, 116, 610
MYLORD CARTHAGO, *UNAMOUR D'AUROIS*

LILOU D'ALEMY, 90, 646
HOKKAIDO DE MENJO, *VERY WELL DU TALUS*

LILOU D'HAUTOMNE, 39, 315
CONTE BELLINI (DE), *FAIR LADY DE VAINS*

LILOU DALLAS KXL, 149, 347
REVOLUTION (DE), *GOLDEN GIRL KXL*

LILOU DE CUIFE FEVE, 24, 522
CANDY DE NANTUEL, *RIBANBELLE*

LILOU DE L ABBAYE, 62, 500
EKANO DKS, *QUIME DE LA MOIGNERIE*

LILOU DE L'HUYNE, 174, 356
VELSEN CHUQUERIE, *HARMONY VD BUNTE Z (BE)*

LILOU DE LA HENNERIE, 131, 498
PEGASE VAN'T RUYTERSOF (BE), *QUICK SCAPINE Z (BE)*

LILOU DE PEHOU, 58, 435
DOLLAR DU ROUET, *ODYSSEE DU SAILLAN*

LILOU DES MEMOIRES, 42, 630
COOPER VD HEFFINCK (DE), *VAGUE DE RIVERLAND*

LILOU DU BIDOU, 41, 297
CONTHARGOS (DE), *EDENE DU BIDOU*

LILOU DU GUE, 91, 355
HORACIO DU GUE, *HANASTASIA DE FLO-RIAN*

LILOU DU MOULIN, 24, 624
CANDY DE NANTUEL, *URSULA DU MOULIN*

LILOU DU PARADIS, 25, 627
CANTURANO (DE), *UTOPIA DU PARADIS*

LILOU DU VAZON, 72, 187
FALCO DE HUS, *AERIA DU BOUVREUIL*

LILOU FOR CLARA, 124, 217
NORWAY DE LA LANDE, *BAHIA FOR CLARA*

LILOU GLAM DE L ORAIN, 82, 214
GLAMOURDALE (NL), *BABYLOU DE L'ORAIN*

LILOU LANGRIER, 120, 364
NIAGARA D'ELLE, *HIRONDELLE BIVIL-LAISE*

LILOU VDW, 40, 556
CONTENDRO (DE), *SITA D'AIX*

LILLOU HDV DES FORETS, 9, 294
ARMITAGES BOY (DE), *DYNAMITE DES FORETS*

LILUDA DE BEAUDE, 120, 558
NERVOSO, *SOIREE DE BEAUDE*

LILWAY DE FARJONNIERE, 9, 377
ARMITAGES BOY (DE), *IZZI DE FARJONNIERE*

LILWENN ST ANATOLE, 130, 428
OTTO MAIL, *NOUGATINE DU VAL*

- LILY ALLEN IL LIVE**, 135, 281
QLASSIC BOIS MARGOT, *DIANA ROSS IN LIVE*
- LILY ALPHA**, 85, 417
GRANDORADO TN (NL), *NAONED*
- LILY BELLEVUE**, 49, 437
DELSTAR MAIL, *OLGA DE QUETTEHOU*
- LILY BERTINE CAMEO**, 141, 306
QUEL HOMME DE HUS (DE), *ENVIE UNE PRINCE*
- LILY BLUE GEM**, 135, 271
QLASSIC BOIS MARGOT, *DAME BLANCHE VAN ARENBERG (BE)*
- LILY BREBAUDIN**, 48, 588
DARTAGNAN DE BELIARD, *TITANE BREBAUDIN*
- LILY CASALLA D'OZE**, 29, 395
CASALL (DE), *LIBERIA DE MARS*
- LILY CHIC DE BEL AIR**, 180, 645
WINDOWS VH COSTERSVELD (BE), *VERSACE DE BEL AIR*
- LILY COOPER SHANDRANI**, 42, 216
COOPER VD HEFFINCK (DE), *BAGHERA DE LA PROZ*
- LILY D'AMOUR**, 105, 337
LAUTERBACH (DE), *GAILLARDE*
- LILY D'ELVANGE**, 72, 656
FALKO DE HUS, *VODKA D'ELVANGE*
- LILY DE BACON**, 41, 425
CONTHARGOS (DE), *NOAH DE BACON*
- LILY DE BOYER**, 116, 243
MYLORD CARTHAGO, *CALINKA DE BOYER*
- LILY DE CHALUSSE**, 39, 226
CONTE BELLINI (DE), *BELLIFRANE CHALUSSE*
- LILY DE FONTLAND**, 63, 505
EL DIARADO D'EUSKADI, *QUIVA DE FONTLAND*
- LILY DE LA CONTRIE**, 78, 405
FOREVER DE LA CENSE, *MARTINA DEL SAURO (IT)*
- LILY DES FLAGUES**, 66, 625
EMERALD VAN'T RUYTERSLOF (BE), *USHUAIA DES FLAGUES*
- LILY DES RUETTES**, 150, 271
ROCK'N ROLL SEMILLY, *DAME DES RUETTES*
- LILY DU FRENE**, 151, 334
ROMANDO DE L'ABBAYE, *FUNDY DU FRENE*
- LILY DU REVERDY**, 146, 552
QUIDAM DE REVEL, *SHIRLEY DU REVERDY*
- LILY DU ROUET**, 37, 265
COLORE (DE), *COQUETTE DU ROUET*
- LILY FLEURY**, 139, 229
QUARTZ ROUGE, *BLANCA FLEURY*
- LILY JUMP DES BAYLIAS**, 141, 476
QUEL HOMME DE HUS (DE), *PRUNE LINE*
- LILY KERISPER**, 178, 321
VIVALDI DU SEIGNEUR (BE), *FELICITAS (DE)*
- LILY OF THE VALLEY**, 58, 232
DOLLAR DU ROUET, *BLIDA*
- LILY PEARL DU RANDAL**, 137, 405
QUANNAN R (BE), *MASCARA AMOR*
- LILY POP CRAZY**, 24, 368
CANDY DE NANTUEL, *HOUP'S BIG BOSS*
- LILY ROSE COURCELLE**, 154, 240
SATISFACTION FRH (DE), *BYZANTINE COURCELLE*
- LILY ROSE D CHAUMES**, 25, 226
CANTO (DE), *BELROSE DES CHAUMES*
- LILY ROSE D'HOP**, 41, 652
CONTHARGOS (DE), *VIRGULE DES CABANES*
- LILY ROSE DE LUTETIA**, 58, 389
DOLLAR DU ROUET, *KRISIA (BE)*
- LILY ROSE DU CAUSSE**, 116, 528
MYLORD CARTHAGO, *ROMANE DE LA FAURIE*
- LILY ROSE DU COTY**, 39, 282
CONTE BELLINI (DE), *DINA VD ROSHOEVE (BE)*
- LILY ROSE DU GUILLY**, 41, 287
CONTHARGOS (DE), *DOHA LGD*
- LILY ROSE DU PRAIRIAL**, 26, 559
CANTURO (DE), *SONATE DU CHAIGNE*
- LILY ROSE DU ROUET**, 168, 347
UP TO YOU, *GLYCINE DU ROUET*
- LILY ROSE KXL**, 155, 395
SECRET (DE), *LIGHT OF DAY KXL*
- LILY STAR**, 55, 596
DIARADO (DE), *TRENDY STAR*
- LILY STAR DES L**, 85, 289
GRANDORADO TN (NL), *DONNE MOI DES L*
- LILY V'GAS**, 41, 662
CONTHARGOS (DE), *ZENITH V'GAS Z*
- LILY WOOD**, 64, 231
ELDORADO VAN DE ZESHOEK (BE), *BIMBO DES CAPROUX*
- LILYBELLE DE GRANDRY**, 80, 569
FURTIF DES TUNES, *SYMPHONIE DE GRANDRY*
- LILYBELLE DU LYS**, 120, 630
NERVOSO, *VABELLE DU LYS*
- LILYBETH DE KAHOT**, 14, 334
BAMAKO DE MUZE (BE), *FULL MOON DE KREISKER*
- LILYCHIC DE LA MARGOT**, 157, 516
SUNDAY DE RIVERLAND, *REINE DES ABEILLES*
- LILYDALE DES M**, 85, 246
GRANDORADO TN (NL), *CANBERRA DE MARS*
- LILYFIELD DES M**, 116, 211
MYLORD CARTHAGO, *AUSTRALIA (LU)*
- LILYQUEEN DU MESLIER**, 70, 540
FAHRENHEIT DE VAINS, *SAINTE DAME*
- LIMA**, 56, 262
DIEGO DE BLONDEL, *CLEVELAND GRAVELLOTTE*
- LIMA D'AURE**, 62, 616
EKANO DKS, *UNIQUE D'AURE*
- LIMA D'ELLE**, 10, 621
ATHOS D'ELLE, *URAUDE DES ETISSES*
- LIMA DANFER**, 158, 506
TANGELO VAN DE ZUUTHOEVE (BE), *QUORIANA SANGE*
- LIMA DE BEAUREGARD**, 70, 636
EXPRESS DE HUS, *VANILLE DE PONTS*
- LIMA DE HUS**, 64, 320
ELDORADO VAN DE ZESHOEK (BE), *FEEL GOOD DE HUS*
- LIMA DE KERARROUAN**, 8, 349
AREZZO VDL (NL), *GRACE DE KREISKER*
- LIMA DE L'ABEILLE**, 135, 210
QLASSIC BOIS MARGOT, *AUBADE DU TAILLIS*
- LIMA DE LIZERNE**, 61, 461
EDEN DU ROUET, *PEPITE COURCELLE*
- LIMA DE RANCE**, 19, 619
BUSH VD HEFFINCK (BE), *UPPYE DE RANCE*
- LIMA DELAGRILLE**, 64, 286
ELDORADO VAN DE ZESHOEK (BE), *DJEBELLE DE LA BRIDE*
- LIMA DES PRINCESSES**, 167, 554
UNTOUCHABLE (NL), *SINALOA D'AMOUR*
- LIMA DU LOIR**, 74, 589
FIBONACCI DE LESSAC, *TOOTSIE DU LOIR*
- LIMA DU VAL O'**, 12, 357
BALOU STAR (DE), *HAVANA GIRL*
- LIMA MM**, 136, 538
QOUD'COEUR DE LA LOGE, *RYVALE*
- LIMA TOP**, 182, 195
ZZ TOP (NL), *AMARENA (NL)*
- LIMALAYA DE RIVERLAND**, 24, 363
CANDY DE NANTUEL, *HIMALAYA DE RIVERLAND*
- LIMANE DE L'ABBAYE**, 86, 634
GRIMSKY SEMILLY, *VALOISE DE L'ABBAYE*
- LIMANTCHELO D'ALIOPE**, 12, 595
BALOU DU ROUET (DE), *TOURTERELLE D'ELLE*
- LIMAO D'AMARY**, 24, 600
CANDY DE NANTUEL, *TWISTING SUNSHINE*
- LIMBO**, 163, 231
TSUNAMI DE HUS, *BIMBO DU PRIEURE*
- LIMBO DE MAUCOURT**, 56, 534
DOKER DE MAUCOURT, *ROXANE DE MAUCOURT*
- LIMBO DES FORETS**, 135, 353
QLASSIC BOIS MARGOT, *GUNGA DES FORETS*
- LIMBO DU CASTELET**, 68, 502
ESOFÉ, *QUINOA DE LA ROUELLE*
- LIMBO DU PEYRON**, 75, 654
FIGHTER SEMILLY, *VITCHOUNE DU LANET*
- LIMELIGHT D'AUTHUIT**, 48, 654
DARKHORSE BRIMBELLES, *VIVA D'OLBICHE*
- LIMELIGHT DE BREVE**, 5
ALLEGRETO
- LIMELIGHT DE PRETTY**, 6, 318
ANDIAMO SEMILLY, *FARADIBA PRETTY*
- LIMELIGHT DE RAVEL**, 124, 474
NUMBER ONE D'ISO, *PRIMA DE RAVEL*
- LIMELIGHT FARMER**, 39, 228
CONTE BELLINI (DE), *BETTY BOOP FARMER*
- LIMERICK TD**, 24, 280
CANDY DE NANTUEL, *DIAMOND DOLL*
- LIMEROCK OPTIMUM**, 37, 242
COMME IL FAUT (DE), *CALGOT VERDI (IE)*
- LIMETTE DES VERGERS**, 28, 484
CARINJO (DE), *QUANABIX DU LOUIS*
- LIMETTE DIMAVI**, 36, 469
COLLECTOR SOLIA, *PISTACHE DIMAVI*
- LIMITED EDITION GEM**, 135, 271
QLASSIC BOIS MARGOT, *DAME BLANCHE VAN ARENBERG (BE)*
- LIMITLESS DE CASTEL**, 167, 264
UNTOUCHABLE (NL), *COLORS DE CASTEL*
- LIMITLESS DE PISTELLI**, 44, 465
CORNET'S STERN (DE), *PHENOMENE DE MAI*
- LIMITLESS DE VAINS**, 43, 340
CORNET DU LYS (DE), *GATTACA DE VAINS*
- LIMITLESS NUANCE**, 9, 429
ARMITAGES BOY (DE), *NUANCE D'ACOEUR*
- LIMON LOCO**, 167, 636
UNTOUCHABLE (NL), *VANIE DE BLONDEL*
- LIMONADE DK**, 116, 298
MYLORD CARTHAGO, *EDWINA D'ICK*
- LIMONCELLA NAZARICE**, 40, 362
CONTENDRO (DE), *HEZE DU VERY*
- LIMONCELLO**, 24, 264
CANDY DE NANTUEL, *COME PRIMA*

LIMONCELLO COURCELLE, 166, 457
UNITED SUNHEUP, *PARME COURCELLE*

LIMONCELLO D AVA, 88, 532
HARDROCK Z, *ROSETTE DU POMMERAY*

LIMONCELLO D HITOT, 167, 478
UNTOUCHABLE (NL), *QALINAM DES ETISES*

LIMONCELLO DE GAHOTA, 24, 544
CANDY DE NANTUEL, *SARACONOR DE LHOCRE*

LIMONCELLO DK, 160, 357
TINKA'S BOY (NL), *HASTA LA VISTA DK*

LIMONCELLO DLH, 85, 326
GRANDORADO TN (NL), *FLAGADA DES CHAMPS*

LIMONCELLO DU KARIBU, 28, 378
CARTANI (DE), *JANA VAN DE MOLENHOEK (BE)*

LIMONCELLO DU PEYRON, 155, 207
SHALOUBET EYGALIERES, *ASTRE D'ARGENCE*

LIMONCELLO DU POUHEY, 157, 459
SUNSHINE DU PHARE, *PAVANE DE LANLORE*

LIMONCELLO DU TILLEUL, 26, 544
CAP KENNEDY (DE), *SANTANA DU BOIS MARTIMONT (BE)*

LIMONCELLO MAILVERLEY, 116, 640
MYLORD CARTHAGO, *VELVETINA MAIL*

LIMONCELLO MARIN, 133, 639
POPSTAR LOZONAI, *VELOUTTE'JAC*

LIMONCELLO PERELLE, 27, 606
CARAMBOLE, *ULSKA*

LIMONCELLO WEST, 62, 631
EL BARONE 111 Z (BE), *VAHINEE*

LIMONCELO D'ARVILLE, 167, 580
UNTOUCHABLE (NL), *TEQUILA DU COTY*

LIMONCELO DE KREISKER, 116, 552
MYLORD CARTHAGO, *SHIREL DE KREISKER*

LIMONCHELLO, 173, 273
VDL SHERATON (DE), *DANIELI*

LIMONCHELLO TONICK, 28, 390
CARIOCA ZE (BE), *LA TRAVATIA Z*

LIMONE AND CO, 87, 319
HAPPY DAY D'ISCLA, *FASTE AND CO*

LIMONE D'ADVENTURE, 86, 205
GRIMSKY SEMILLY, *AROBASE DE CANTELOUP*

LIMONOV DU LOZON, 116, 408
MYLORD CARTHAGO, *MELODIE PIERREVILLE*

LIMOUSSE DE LA ROQUE, 32, 215
CHACCO ROUGE (DE), *BADIANE DE LA ROQUE*

LIMPATIENCE PHOENIX, 151, 270
ROMANDO DE L'ABBAYE, *DALHIA MONTAURIOL AA*

LIMPERIALE DU FRESNE, 87, 373
HAPPY DAY D'ISCLA, *IMPERIALE DU FRESNE*

LIMPIDE DU VERNAY, 5, 578
ALL STAR 5 (DE), *TEMLAVIE DU RONDEAU*

LIMSKY DE L'ABBAYE, 86, 222
GRIMSKY SEMILLY, *BE GOOD DES PARTS*

LINA COLADA B, 59, 580
DOUGLAS DU GUE, *TEQUILA DU PONT*

LINA DE GRANDRY, 34, 302
CHROME D'IVRAIE, *ELINA DE GRANDRY*

LINA DU COADIC, 42, 654
COOPER VD HEFFINCK (DE), *VITAMINE MAUREA*

LINA DU ROZEL, 27, 628
CARAMBOLE, *UTOPIE DE DAMPIERRE*

LINA LS D'AUBIGNY, 158, 589
TANGELO VAN DE ZUUTHOEVE (BE), *TOLUQUENA LS (MX)*

LINA LUIZ DE REVILLE, 129, 424
ORPHEE DE NANTUEL, *NINA LUIZ DE TREUZAR*

LINARO DES FORGES, 164, 406
UBERGRAAF D (BE), *MAUD DU BRISEY*

LINATENDUE DES FORGES, 60, 371
DRUGSTER DES FORETS, *IDEALE DES FORGES*

LINCOLN, 58, 308
DOLLAR DU ROUET, *ESPERA DE THOZANO*

LINCOLN B, 177, 378
VITO VDL (NL), *JALNA DU DEFEY*

LINCOLN D AINCANTAL, 39, 294
CONTE BELLINI (DE), *EASY D'AINCANTAL*

LINCOLN D'EXTRA, 40, 582
CONTENDRO (DE), *TEXANE DE MAILLET*

LINCOLN D'INET, 131, 361
PEGASE VANT RUYTERSOF (BE), *HERMIONE D'INET*

LINCOLN D'SUBLIGNY, 70, 495
EXPRESS DE HUS, *QUERIDA D'SUBLIGNY*

LINCOLN DE HUS, 180, 324
WINDOWS VH COSTERSVELD (BE), *FINALE DE HUS*

LINCOLN DE KERNOUAIL, 116, 619
MYLORD CARTHAGO, *UPERKLAS DE KERZAC*

LINCOLN DE LA ROCHE, 36, 539
COCKTAIL DE TALMA, *SAIDA DU FERRON*

LINCOLN DE LA SOURCE, 126, 211
OGRION DES CHAMPS, *AUSTIN HAELY-KASH DE LA BA (BE)*

LINCOLN DE TEMME, 8, 585
ARGENTO (GB), *TI AMO DES SANSONS*

LINCOLN DE VERDOSO, 85, 313
GRANDORADO TN (NL), *EVIDENCE DE SURY*

LINCOLN DE VIMA, 72, 579
FALKO DE HUS, *TENNESSEE DE VIMA*

LINCOLN DES BRUYERES, 55, 288
DIARADO (DE), *DOLLAR GIRL BRUYERES*

LINCOLN DES FLAGUES, 9, 242
ARMITAGES BOY (DE), *CALEDONIE DE TOSCANE*

LINCOLN DES SARTHES, 133, 577
PRESIDENT (NL), *TEA TIME DES SARTHES*

LINCOLN NUMENOR, 154, 384
SATISFACTION FRH (DE), *KARA DES CHAMPS*

LINCOLN VIVANTCHABEAU, 84, 654
GOOD PLEASURE SEMILLY, *VIVA DE TALMA*

LIND'OR DU CHARMEUX, 48, 467
DARTAGNAN DE BELIARD, *PIN UP DU CHARMEUX*

LINDA DE LA HACTIERE, 127, 620
OLD CHAP TAME, *URANIA DE LA HACTIERE*

LINDBERG REVE ULTIME, 6, 608
ANDIAMO SEMILLY, *ULTIME UNE PRINCE*

LINDBERGH BATILLY, 135, 358
CLASSIC BOIS MARGOT, *HEIDI STAR BATILLY*

LINDEPENDANTE PONTOT, 136, 629
QUOD'COEUR DE LA LOGE, *UVEE DU CHENE*

LINDERELLO DE ROULARD, 82, 261
GINO DU VENTEL, *CINDERELLA VDB Z (BE)*

LINDERHOF, 120, 267
NICK DELAUNAY, *CRACK'SBUCK*

LINDIEN DES ROUSSES, 7
APACHE D'ADRIERS

LINDIENE DU GRAND PRE, 35, 292
CICAVE DU TALUS, *DRAGIBUS MORINDA*

LINDO D'ARGONNE, 25, 477
CANTURANO (DE), *QADO D'ARGONNE*

LINDO TRUEBA, 84, 207
GOOD PLEASURE SEMILLY, *ASTUCE D'HARGNIES*

LINDOS DE LA SOURCE, 28, 292
CARDENTO (DE), *DRAGUE D'ARJO*

LINDOW FLORADEL, 105, 422
LAUTERBACH (DE), *NIDICK DE L'ORAILLE*

LINDSAY DE RIVERLAND, 5, 641
ALLEGRETO, *VENEZIA DE RIVERLAND*

LINDT DE BORDENAVE, 3, 213
ADZARO DE L'ABBAYE, *AZRAELE DE BORDENAVE*

LINDT DE SCALA, 9, 546
ARMITAGES BOY (DE), *SCALA DE L'ARZ*

LINDT DU SOLEIL, 94, 282
JANEIRO PLATINUM (NL), *DIMBA DU SOLEIL*

LINDT MANCIAISE, 20, 307
BY CEIRA D'ICK, *EPLINE MANCIAISE*

LINDTNOIR DES FEERIES, 72, 261
FAMOUS GREZ NEUVILLE, *CLASSIC TOUCH (NL)*

LINDY HOP, 161, 595
TORNESCH (NL), *TOUTE EN SOIE*

LINDY HOP D ELIANDY, 62, 588
EKANO DKS, *TITANE ELIANDY*

LINDY HOP DE FASCYNE, 162, 325
TOTO JR (DE), *FIORDILIGI DES BLANCS*

LINDY HOP DE L'AUMOY, 128, 660
OPIUM DE TALMA, *WINDSHEAR ZM (DE)*

LINDY HOP DU LYS, 28, 641
CARDENTO (DE), *VENEZIA DU LYS*

LINDY HOP KER MOOR, 171, 237
VAGABOND DE LA POMME (BE), *BRITNEY D'AMAURY*

LINE DES FORETS, 43, 651
CORNET DU LYS (DE), *VIOLINE DE KERGANE*

LINE DU HOULLEY, 74, 657
FIGARO DES PARTS, *VOLGA DU HOULEY*

LINE DU MESNILDOT, 24, 437
CANDY DE NANTUEL, *OLIDA DU MESNILDOT*

LINE DUMONCEL, 72, 578
FALKO DE HUS, *TELLINE DU PONTDURAND*

LINE GO, 81, 474
GIN TONIC DE LAUME, *PRETTY DE ST OUEN*

LINECA JIL, 172, 524
VANNAN, *RIOJA*

LINEKA DE SIDONIE, 180, 534
WINDOWS VH COSTERSVELD (BE), *ROXANNE DE LA VIOLLE*

LINESPEREE DU CASTELO, 58, 524
DOLLAR DU ROUET, *RIPOSTE D'ARTEMIS*

LINETTE CHANIERE, 134, 556
PUTCH DES ISLES, *SISI CHANIERE*

LINETTE DE FAVAC, 141, 486
QUEL HOMME DE HUS (DE), *QUASSIA DE LA BAIE*

LINETTE DU BARQUET, 111, 387
MALITO DE REVE (BE), *KINETTE DW (BE)*

LINGARO DE L'ABBAYE, 84, 623
GOOD PLEASURE SEMILLY, *URIALE DE KEOS*

LINGOT D'ANCHAT, 124, 221
NUMBER ONE D'ISO, *BARACAT D'ANCHAT*

LINGOT D'OR HOPE, 24, 301
CANDY DE NANTUEL, *ELENA HOPE*

- LINGOT DE BEAUFOR**, 40, 288
CONTENDRO (DE), *DOLCE VITA BEAUFOR*
- LINGOT DE RANCE**, 82, 202
GINKO DU ROUET, *APPYDAME DE RANCE*
- LINGOT DU CAILLY**, 20, 199
BY CEIRA D'ICK, *ANGE DE L'EXTASE*
- LINGOT DU ROUET**, 180, 561
WINDOWS VH COSTERSVELD (BE), *SOUCHE DU ROUET*
- LINGOT DU TRIO**, 167, 397
UNTOUCHABLE M (NL), *LOLITA DU GABION*
- LINIE (DE)**, 104
LANDOR S (DE)
- LINIMITABL PTISTCYRAN**, 166, 626
UNANIEM (NL), *USTINE DE GEAIS*
- LINK BOY DE ST AUBERT**, 84, 258
GOOD PLEASURE SEMILLY, *CHICGIRL DE ST AUBERT*
- LINK D'AMAURY**, 24, 439
CANDY DE NANTUEL, *OLYMPIAS D'AMAURY*
- LINK DE LA LIE**, 167, 512
UNTOUCHABLE (NL), *RAVIE DES PRES*
- LINK DE LA ROSETTE**, 117, 498
NAHDINSO D'AIX, *QUICKLY DE L'ARDENTE*
- LINK DES RENERIES**, 48, 370
DARTAGNAN DE BELLIARD, *HYRULE DES RENERIES*
- LINK LE LARON**, 19, 597
BUSH VD HEFFINCK (BE), *TRISKELL DE KRENE*
- LINK MANCIAIS**, 66, 297
EMERALD VAN'T RUYTERS HOF (BE), *EDE-LINE MANCIAISE*
- LINKA DE BOYER**, 158, 243
TANGELO VAN DE ZUUTHOEVE (BE), *CALINKA DE BOYER*
- LINKA DES DENTELLES**, 48, 190
DARTAGNAN DE BELLIARD, *ALESIA DU QUERCY*
- LINKA DU DESTIN**, 134, 482
PITCH DES ISLES, *QUADRILLE D'ELLE*
- LINKA DU THOUET**, 83, 528
GLASGOW W VH MERELSNEST (BE), *ROMANE DE LOUME*
- LINKASBOYDESDIAMANTS**, 41, 261
CONTHARGOS (DE), *CINKASGIRL-DESLUTHIERS*
- LINKER D HELLO**, 39, 587
CONTE BELLINI (DE), *TINKERBELL D'HELLO*
- LINKIE DU MOSSOUX**, 44, 449
CORNET'S PRINZ (DE), *ORORE DU MOSSOUX*
- LINKIN ONE**, 7, 598
APACHE D'ADRIERS, *TSIGANE DU GERS*
- LINKIN PARK DU MEIX**, 136, 363
QOUD'COEUR DE LA LOGE, *HHS FUN PARK (IE)*
- LINKINPARK DES CRETES**, 172, 469
VANCOUVER DE LANLORE, *PIROUETTE DU PLESSIS*
- LINKINPARK DIMAVI**, 36, 420
COLLECTOR SOLIA, *NEPTUNE TREZY*
- LINKIPIT DE LA CIERVA**, 134, 592
PROPRIANO DE L'EBAT, *TOSCANE D'AUTROCHE*
- LINKOLN DES TANRIERES**, 163, 617
TROUBADOUR D'AUREL, *UNITA DU JARDIN*
- LINKWIN DU SHAMROCK**, 40, 489
CONTENDRO (DE), *QUEEN D'HELBY*
- LINKWOOD BDM**, 168, 548
UP TO YOU, *SEMENCE DE MAY*
- LINKY DU VINNEBUS**, 150, 407
ROBIN DU VINEBUS, *MELISSA DU VINNEBUS*
- LINO DE FLEUREY**, 103, 490
LANDO (DK), *QUEENCY*
- LINO DE LA COUR**, 82, 310
GIOVANI DE LA POMME (BE), *ETINCELLE DE LA COUR*
- LINO DE LA FOLIE**, 86, 206
GROOVY SEMILLY, *ARTISTE DE LA FOLIE*
- LINO DE VESVRE**, 42, 194
COOPER VD HEFFINCK (DE), *ALOUETTE DE L'ARZ*
- LINO DU BIDOU**, 168, 317
UP TO YOU, *FANTASIA LOUVO*
- LINO DU PONT VERT**, 167, 572
UNTOUCHABLE (NL), *TALIA DU PONT VERT*
- LINO VENTURA**, 163, 643
TYPE TOP DU MONTEIL, *VENUS DELAFORET*
- LINO VENTURA DE BEDON**, 167, 403
UNTOUCHABLE (NL), *MAIA DU VALGRENTE*
- LINOA RG**, 127, 469
OLD CHAP TAME, *PIVOINE PERNELLE*
- LINOTTE DE CESSEROU**, 120, 526
NERVOSO, *ROANE DE LILE PORTRON*
- LINOTTE DE LA SAPAIE**, 28, 424
CARINJO (DE), *NINON DE LA SAPAIE*
- LINOTTE DE LYR**, 146, 453
QUILVARO DE LYR, *PAILLOTE DE RAMPAN*
- LINOTTE DE TUS**, 165, 456
ULYPSO DE TUS, *PANAMA DE TUS*
- LINOTTE DES DESIG**, 8, 338
ARGENTO (GB), *GALAXIE D'HYRENCOURT (BE)*
- LINOTTE GRAM'S**, 85, 571
GRANDORADO TN (NL), *TALI HOY*
- LINSOUCIANT DES ANGES**, 34, 443
CHEF ROUGE (DE), *OPALE VERGOIGNAN*
- LINTDOR DU PUY**, 31, 629
CAZADOR LS (MX), *UTSIRA D'HARLOT*
- LINTEA DE GALLET**, 39, 478
CONTE BELLINI (DE), *QALYPSO DES NOUES*
- LINTEA MONTGOTHIER**, 64, 216
ELDORADO D'ELLE, *BAGHEERA MONTGOTHIER*
- LINTIME D'HEM**, 19, 610
BUSH VD HEFFINCK (BE), *UNANIME DES FORETS*
- LINTREPIDE DE REVE**, 62, 295
EL BARONE 111 Z (BE), *EAU DE TAME*
- LINTREPIDE DU BEUCHET**, 24, 641
CANDY DE NANTUEL, *VENERIE D'ADRIERS*
- LINTREPIDE DU BOIS**, 110, 565
LUCCIANNANO, *SUPER DU RIETZ*
- LINTRIGUE DE CONQUES**, 42, 374
COOPER VD HEFFINCK (DE), *INGENUE DE CONQUES*
- LINUX DE FANGY**, 147, 502
QUITE EASY (DE), *QUINTA DES SAUGETS*
- LINUX MOUCHE**, 131, 614
PANAMA TAME, *UNE P'TIT MOUCHE*
- LINVICTUS DE MONPENSY**, 136, 560
QOUD'COEUR DE LA LOGE, *SORAYA DES FORTS*
- LINWOOD DE VAYRIE**, 58, 311
DOLLAR DU ROUET, *ETOILE D'ORIENT*
- LINYANTI VARENGERE**, 73, 447
FESTIVAL D'ARGOUGES, *ORILLA VERPILLERES*
- LINZ DE GRANDRY**, 9, 333
ARMITAGES BOY (DE), *FRIDAY DES BICHES*
- LIO DKS**, 45, 322
CRISTALLO (DE), *FERRE VAN'T RONDE HOF (BE)*
- LIO NELL D'AMOROS**, 50, 420
DEXTER BOIS MARGOT, *NELL VD SMIS Z (BE)*
- LIOGA SAINTGERMAIN PH**, 36, 524
COCKTAIL DE TALMA, *RIOGA DE LA SAUDRAIS*
- LIOLA' DU BARY**, 84, 240
GOOD PLEASURE SEMILLY, *CACHEMIRE BELMANIERE*
- LION DE DUGNY**, 39, 460
CONTE BELLINI (DE), *PEMBA DES CARRIERES*
- LION KING BATILLY**, 39, 367
CONTE BELLINI (DE), *HONREY RYDER BATILLY*
- LION KING DES ETANGS**, 116, 364
MYLORD CARTHAGO, *HIPANEMA DES ETANGS*
- LIONESS DE LA PISTOLE**, 131, 349
PEGASE VAN'T RUYTERS HOF (BE), *GRAFFITY DE LA PISTOLE*
- LIONKA DU MONDRAGON**, 40, 299
CONTENDRO (DE), *EKANNE DU MONDRAGON*
- LIONNE D'ESTEILLOU**, 63, 522
EL DIARADO D'EUSKADI, *RICKLESS DE VELICY*
- LIONNE DE HUS**, 180, 479
WINDOWS VH COSTERSVELD (BE), *QARESE DE KREISKER*
- LIONNE DU LOIR**, 74, 468
FIBONACCI DE LESSAC, *PIONNE DES FONTAINES*
- LIORA CANDYMINT**, 24, 461
CANDY DE NANTUEL, *PEPPERMINT SEMILLY*
- LIORÉ D'AR GWILEN**, 9, 500
ARMITAGES BOY (DE), *QUIMERA VARENGERE*
- LIORISS DU CHATELLIER**, 72, 346
FALKO DE HUS, *GLORIE DU CHATELLIER*
- LIUBA D'LNC**, 157, 344
STENTHOR MORINDA, *GIRLY LADY D'LNSY*
- LIOUCHKA DE CRANN**, 80, 291
GALAXIE (NL), *DOUCHKA DE CRANN*
- LIOWABELLE DE CHANI**, 139, 424
QUARTZ ROUGE, *NIOWA*
- LIP STICK**, 50, 437
DIABEAU (BE), *OLE DU VALLET*
- LIPARI BAY**, 62, 199
EKANO DKS, *ANASTASIA (DE)*
- LIPARI D'ENEZ**, 19, 272
BUSH VD HEFFINCK (BE), *DAME LATOUR*
- LIPARI NAB**, 46, 609
DALI PP Z (BE), *UMBRELLA BRIOVERE*
- LIPKA DU BOISDEVILLE**, 131, 635
PEGASE VAN'T RUYTERS HOF (BE), *VALSE DU BOISDEVILLE*
- LIPOLIPO DE VESQUERIE**, 78, 440
FOREVER YELLOW, *OLYSSE DU ROUET*
- LIPPIKA DESSE**, 24, 558
CANDY DE NANTUEL, *SOJADE DE VAINS*
- LIPPONEM BUISSON**, 122, 420
NIPPON D'ELLE, *NEMESIS SAUSSETOUR*
- LIPS DE LANDETTE**, 114, 506
MR FLY DE LANDETTE, *QUOQUINE DE LANDETTE*
- LIPS DE VAINS**, 19, 237
BUSH VD HEFFINCK (BE), *BRISE DE VAINS*
- LIPS DES LUTHIERS**, 58, 659
DOLLAR DU ROUET, *WANDA (DE)*

LIPSCANI MANCIAIS, 20, 290

BY CEIRA D'ICK, *DORIS MANCIAISE*

LIPSET D ENCRE, 70, 384

FAHRENHEIT DE VAINS, *KARAVELLE DU ROUET*

LIPSI D'ANGE, 9, 362

ARMITAGES BOY (DE), *HESTIA DE SAINT FRAY*

LIPSIE DE ROULARD, 84, 391

GOOD PLEASURE SEMILLY, *LAMIRA DE ROULARD (BE)*

LIPSTICK, 5, 468

ALL STAR 5 (DE), *PINUP DE VOEUIL*

LIPSTICK BABY, 71, 255

FALCO DE TATHOU, *CHALOM GRAVE-LOTTE*

LIPSTICK BEGOOD, 4, 488

AIRMES DES BALEINES, *QUE COUCOU D'ARGENCES*

LIPSTICK D'IVRAIE, 45, 344

CYANN D'IVRAIE, *ODYSEE DE ROSEMONT*

LIPSTICK DE KERGOET, 171, 416

VAGABOND DE LA POMME (BE), *NAN-DALME*

LIPSTICK DE KREISKER, 41, 271

CONTHARGOS (DE), *DALOU MANCIAISE*

LIPSTICK DE LA BESACE, 36, 629

COLESTUS (DE), *UTRECHT DE LA BESACE*

LIPSTICK DE LA LANDE, 153, 419

SALTO DE L'ISLE, *NAYA DE LA LANDE*

LIPSTICK DE LIZ, 141, 549

QUEL HOMME DE HUS (DE), *SEPULTURA IN LIVE*

LIPSTICK DE POHETON, 111, 210

MALITO DE REVE (BE), *AUDACE DE POHETON*

LIPSTICK DU BARROIS, 8, 440

APOLLON DES BALEINES, *OMBLINE D'ARGONNE*

LIPSTICK DU BEAU MONT, 171, 508

VAGABOND DE LA POMME (BE), *RAFALE DU MARAIS*

LIPSTICK DU VAL, 9, 212

ARMITAGES BOY (DE), *AZALEE MANATHIS*

LIPSTICK DU VIOLET, 40, 366

CONTENDRO (DE), *HOLLY CHANCE*

LIPSTICK GIN, 25, 438

CANTO (DE), *OLLY GIN*

LIPSTICK HAS, 33, 380

CHACON BLUE (DE), *JOLYGOLD DU NOE*

LIPSTICK KOKKA, 167, 259

UNTOUCHABLE (NL), *CHIPS KOKKA*

LIPSTICK MANCIAISE, 175, 595

VIGO CECE, *TOURTERELLE ARDENTE*

LIPSTICK SUBILEAU, 36, 471

COCKTAIL DE TALMA, *POLKA D'EPINETTE*

LIPSY DE STAN, 155, 344

SISLEY DE LA TOUR VIDAL (BE), *GIPSY MUSIC VH WATERSCHOO (BE)*

LIPSY DU TERRAL, 87, 343

HAPPY DAY D'ISCLA, *GIMINY DU TERRAL*

LIPSY KING VILLERS, 116, 283

MYLORD CARTHAGO, *DIPSY VAN DE SLUIZEN (BE)*

LIPSY QUEEN, 178, 490

VLEUT (NL), *QUEENMARY DU GITE*

LIPTON, 62, 659

EINSTEIN DU PARC, *VOYOUTE*

LIPTON BLUE DESBOIS, 90, 442

HISOOA DESBOIS, *ONLY BLUE DESBOIS*

LIPTON BOY D'ANIRE, 140, 214

QUATRO DE RIVERLAND, *BABY DE RIVERLAND*

LIPTON D'AVENIR, 113, 362

MIAMI DE SEMILLY, *HEROINE D'AVENIR*

LIPTON D'EPIC, 17

BOLERO DE BRECEY

LIPTON D'URVILLE, 12, 381

BALOU DU ROUET (DE), *JULIETTE DE MESILLE*

LIPTON DATCHOUM, 75, 260

FILOU DE HUS, *CHTITE BILOUTE*

LIPTON DE COQUERIE, 167, 391

UNTOUCHABLE M (NL), *LALUNA Z (BE)*

LIPTON DE FAVRAY, 71, 655

FALCO DE TATHOU, *VIVE DE FAVRAY*

LIPTON DE KERVEL, 167, 210

UNTOUCHABLE (NL), *AUDACE DE KERGLEN*

LIPTON DE L'ELLE, 178, 528

VIVALDI DU SEIGNEUR (BE), *ROMANE JOYEUSE*

LIPTON DE L'OTHAIN, 100

KASHMIR VAN'T SCHUTTERSCHO (BE)

LIPTON DE LA BRUYERE, 171, 342

VAGABOND DE LA POMME (BE), *GENIALE LULU*

LIPTON DE LONGEVILLE, 5, 237

ALL STAR 5 (DE), *BRITNEY KERVEC*

LIPTON DE LOUME, 171, 511

VAGABOND DE LA POMME (BE), *RAPSODIE*

LIPTON DE PEHOU, 100, 656

KAPITOL D'ARGONNE, *VOLFIE DU CHALOIS*

LIPTON DE ST JEAN, 6, 297

ANDIAMO SEMILLY, *EDEN DE ST JEAN*

LIPTON DES BLES, 179, 343

VON CHACCO IXE, *GIN GIN DES BLES*

LIPTON DES FLAGUES, 88, 366

HARDROCK Z, *HOLYMPIC DE BLONDEL*

LIPTON DES JOANINS, 105, 369

LAUTERBACH (DE), *HUGOLINE DES JOANINS*

LIPTON DES JONQUILLES, 6, 497

ANDIAMO SEMILLY, *QUEUP OFTIE*

LIPTON DES ORCETS, 82, 274

GINKO DU ROUET, *DARLING DES ORCETS*

LIPTON DES TILLEUILS, 167, 509

UNTOUCHABLE (NL), *RAISA*

LIPTON DU BIOLAY, 24, 385

CANDY DE NANTUEL, *KAT'SOUS DU BIOLAY*

LIPTON DU JAOLAS, 62, 250

EKANO DKS, *CASSIA DU JAOLAS*

LIPTON DU MONT, 20, 409

BY CEIRA D'ICK, *MESANGE DU MONT*

LIPTON DU REVERSEY, 158, 238

TANGELO VAN DE ZUUTHOEVE (BE), *BRUME DU REVERSEY*

LIPTON DU ROUET, 82, 492

GINKO DU ROUET, *QUELLE DU ROUET*

LIPTON DU RYS, 134, 574

PROPRIANO DE L'EBAT, *TANIA DE GRAVES*

LIPTON DU VIEUX JONC, 68, 193

ESCAPE Z (BE), *ALOHA DES PAPUCES*

LIPTON FOULERIE, 40, 538

CONTENDRO (DE), *RYVALE DES PROYES*

LIPTON HOY, 78, 578

FRENCH TOUCH'S DREAM, *TEMPTATON (NL)*

LIPTON KOKKA, 32, 296

CHACLOT (DE), *ECLIPSE KOKKA*

LIPTON LACARTE, 39, 211

CONSUL DL VIE Z (BE), *AULYWOOD DE LA CARTE*

LIPTON YELLOW D'HILGE, 30, 514

CASSITANO (DE), *REBELOTE*

LIPTONIK, 56, 504

DJUMBE DU ROUET, *QUISSORA SEMILLY*

LIPTONIC D'AURY, 90, 491

HOGGAR MAIL, *QUEENTONIC*

LIPTONIC D'ORE, 173, 617

VDL SHERATON (DE), *UNIQUE DU MAYEUR D'ELLIGN (BE)*

LIQUEUR D'AVENTURE, 86, 439

GROOVY SEMILLY, *OLYMPHE HERITIERE*

LIQUEUR D'EMS, 135, 192

QLASSIC BOIS MARGOT, *ALLEGORIE D'EMS*

LIQUEUR DE VALLIERES, 84, 229

GOOD PLEASURE SEMILLY, *BIANKA DES BRUYERE*

LIQUEUR DU CHANU, 84, 642

GOOD PLEASURE SEMILLY, *VENISE DU CHANU*

LIQUEUR TRAM, 140, 571

QUAT'SOUS, *TAIGA DE PREUILLY*

LIQUID SUNSHINE, 9, 536

ARMITAGES BOY (DE), *RUBIE DE BREMOY*

LIQUOREUSE VILLERS, 36, 227

COLLECTOR SOLIA, *BENEDICTINE VILLERS*

LIRANKA D'EMY, 161, 203

TORNESCH (NL), *ARANKA DES VENCES*

LIRIOPE PLANCHETTE, 70, 359

EXQUIS DE VIZY, *HELLEBORE PLANCHETTE*

LIRIS MANATHIS, 43, 510

CORNET DU LYS (DE), *RAPHIA MANATHIS*

LIROISE DES MONCEAUX, 19, 226

BUSH VD HEFFINCK (BE), *BELYA DES MONCEAUX*

LIRONE SA, 34, 201

CHROME D'IVRAIE, *APOSTROPHE DE NATH*

LIROY DES PRES, 141, 217

QUEL HOMME DE HUS (DE), *BAICKA DE HUS*

LIS DU PRIEURE, 48, 512

DARTAGNAN DE BELIARD, *RAVILLIS DES ISLES*

LIS HA JAP, 131, 198

PEGASE VAN'T RUYTERSCHOF (BE), *AMY JAP (BE)*

LISA BELLA DU SAUVAGE, 23, 396

CANABIS D'ALBAIN, *LINDA GRAND CHAMP*

LISA D'AGNEAUX, 150, 277

ROCK'N ROLL SEMILLY, *DEESSE D'AGNEAUX*

LISA DE KERGLENN, 180, 375

WINDOWS VH COSTERSVELD (BE), *ISA DE KERGLENN*

LISA DUVERIE, 46, 250

DAIRZEL DUVERIE, *CASSIE DE CHALUSSE*

LISALINE DE LEPINETTE, 136, 444

QUABRI DE L'ISLE, *OPALINE DE L'EPINETTE*

LISANNY VARENNES, 20, 492

BY CEIRA D'ICK, *QUELLE REINE*

LISBA DU PRIEURE, 56, 651

DIEGO TAME, *VIOLETTE D'OMONVILLE*

LISBETH MANCIAISE, 151, 233

ROMANDO DE L'ABBAYE, *BOBETTE MANCIAISE*

LISBOA CB, 176, 431

VINCY DE BEAU PRESAGE, *OBAYA D'ARCA-MONT*

LISBOA CORUBERT, 174, 638

VERDI (NL), *VAYANCE DU PONCEL*

LISBOA DE BEUVRY, 44, 546

COULEUR LATOUR, *SCARAMOUCHE (GB)*

- LISBOA DE NANTUEL**, 40, 583
CONTENDRO (DE), *THARA NANTUEL*
- LISBOA DU SAINDO**, 134, 481
PRIAM D'ISIGNY, *QUA ONE DU SAINDO*
- LISBOA MAIL**, 31, 276
CATCHAR MAIL, *DEAUVILLE MAIL*
- LISBONE DES MALICES**, 43, 285
CORNET DU LYS (DE), *DIVINE DE LA PRISE*
- LISBONNE**, 180, 243
WINDOWS VH COSTERSVELD (BE), *CALIDA ALIA (DE)*
- LISBONNE BARAIRE**, 79, 282
FUNKY MUSIC SEMILLY, *DINAMO*
- LISBONNE BEE DU CEDRE**, 116, 622
MYLORD CARTHAGO, *URGADA DE KREISKER*
- LISBONNE BLUE**, 141, 227
QUEL HOMME DE HUS (DE), *BERNIE DE VESQUERIE*
- LISBONNE BRAS DU ROI**, 157, 511
STARTER DE LAGACHE, *RAPSODIE DE MENJO*
- LISBONNE CDL**, 78, 205
FOR PLEASURE (DE), *ARIZONA TD (BE)*
- LISBONNE CITY**, 134, 450
PUTCH DES ISLES, *OSTENDE DES TILLES*
- LISBONNE D'ATAH**, 122, 554
NIPPON D'ELLE, *SIMCA LA VIE*
- LISBONNE D'AVRIL**, 176, 498
VIGO D'ARSOUILLES (BE), *QUICKLY HOPE*
- LISBONNE D'HUBLAIS**, 54, 482
DIAMANT DE SEMILLY, *QUADILLAC LES PARTS*
- LISBONNE DE GRANDRY**, 32, 333
CHACCO ROUGE (DE), *FRIDAY DES BICHES*
- LISBONNE DE KERGANE**, 158, 656
TANGELO VAN DE ZUUTHOEVE (BE), *VOLGA DE KERGANE*
- LISBONNE DE L'ARDRAIS**, 17, 643
BOND JAMESBOND DE HAY, *VENUS DU DEZEN*
- LISBONNE DE MARIGNY**, 88, 656
HARDROCK Z, *VODKA DE MARIGNY*
- LISBONNE DE PAQ**, 116, 650
MYLORD CARTHAGO, *VINCIE DE MIGNOT*
- LISBONNE DE POILLEY**, 75, 557
FILOU DE HUS, *SKANANE DE THEOD*
- LISBONNE DE ST CLAIR**, 36, 376
CLARIMO (DE), *ITALIA DE CHAMPLOUE*
- LISBONNE DE VILLETTE**, 24, 470
CANDY DE NANTUEL, *PLUME DE CAMILLE*
- LISBONNE DELUCA**, 126, 250
OGRION DES CHAMPS, *CASH DE CORBEIL*
- LISBONNE DES FORETS**, 116, 352
MYLORD CARTHAGO, *GUERNICA DES FORETS*
- LISBONNE DES TOUCHES**, 24, 598
CANDY DE NANTUEL, *TULIPE DES TOUCHES*
- LISBONNE DIODE**, 110, 433
LUIGI D'AMAURY, *OCEANE DIODE*
- LISBONNE DU GRANIT**, 134, 380
PUTCH DES ISLES, *JOLIE BOUILLE*
- LISBONNE DU MAIZERET**, 55, 483
DIARADO (DE), *QUALISKA D'ENTREVAUX*
- LISBONNE DU MOURAU**, 158, 448
TANGELO VAN DE ZUUTHOEVE (BE), *ORLANE DU MOURAU*
- LISBONNE DU RUY**, 49, 446
DEUXCATSIX D'EGLEFIN, *ORCHIDEE CROZE*
- LISBONNE DU THOT**, 126, 324
OGRION DES CHAMPS, *FINESSE DE RUEIRE*
- LISBONNE GALANTE**, 58, 324
DOLLAR DU ROUET, *FINE GALANTE*
- LISBONNE JDL**, 116, 543
MYLORD CARTHAGO, *SANCERRE GRAVIERE*
- LISBONNE LC**, 158, 270
TANGELO VAN DE ZUUTHOEVE (BE), *DAISY DS (BE)*
- LISBONNE LERCHENBERG**, 19, 645
BUSH VD HEFFINCK (BE), *VERONE DU LERCHENBERG*
- LISBONNE POINTCOM**, 137, 221
QUAMIKASE DES FORETS, *BAMBOU POINTCOM*
- LISBONNE TRINITEE**, 25, 494
CANTURANO (DE), *QUENOTTE ROSE*
- LISBONNE VILLA MARIA**, 146, 366
QUINOTO BOIS MARGOT, *HOMERIX UP*
- LISCO DE JEANBEL**, 16, 604
BISQUET BALOU C VD MISPEL (DE), *ULANDA (NL)*
- LISE DU FAUBOURG**, 4, 590
AIRBORNE MONTECILLO (US), *TOPAZE DU FAUBOURG*
- LISETTE DU HAMEL**, 84, 579
GOOD PLEASURE SEMILLY, *TENUE DU HAMEL*
- LISETTE DU TERROIR**, 114, 608
MR FLY DE LANDETTTE, *ULYSSIA DU TERROIR*
- LISETTE EJC**, 32, 277
CHACCO ROUGE (DE), *DEESSE DE KERGLEN*
- LISKA D'EL WIN**, 91, 267
HORNET DES GRANGES, *COUENTIE D'EL WIN*
- LISLABLANCA CASTELSEC**, 161, 485
TORNESCH (NL), *QUANELLE PLATIERE*
- LISON DE BREAU**, 167, 285
UNTOUCHABLE M (NL), *DIVINE DE BREAU*
- LISON DE LANCOSME**, 166, 510
UNANIEM (NL), *RAMONA DE BEAUSEJOUR*
- LISON DU PRE PONTFOL**, 43, 570
CORNET DU LYS (DE), *TAGADA DE VIMA*
- LISON DU VIMAGE**, 127, 526
OLD CHAP TAME, *RIXE DU VIMAGE*
- LISOU DE BEAUFOUR**, 122, 557
NINTO DE BEAUFOUR, *SOGOODTIMES DE BEAUF*
- LISOU DE OUISTREHAM**, 134, 651
PRINZ CLINTUS (DE), *VIOLINE DE OUISTREHAM*
- LISSAMBO PAM**, 84, 205
GOOD PLEASURE SEMILLY, *ARKODAYE DE L'ABBAYE*
- LISSANDRE DLA CORNIER**, 36, 593
CLARIMO (DE), *TOSCANE DE LAUNAY*
- LISBOA DE LA CENSE**, 75, 572
FIVE DE FRANCAA, *TAMARYSE*
- LISSKO LVC**, 65, 412
ELVIS TER PUTTE (BE), *MISSKA FONTANEL*
- LISTAR D'ALCEE**, 48, 570
DARKHORSE BRIMBELLES, *TAIGA D'ARGONNE*
- LISTE ROUGE**, 112, 657
MALOUBET DE PLEVILLE, *VOLTA ROUGE*
- LISTEN DES LUTHIERS**, 88, 457
HARDROCK Z, *PAPRIKA DES LUTHIERS*
- LISTENOIRE DE LA HORN**, 48, 654
DARTAGNAN DE BELIARD, *VITTEL D'ARGONNE*
- LISTER FLY LA FURIE**, 114, 417
MR FLY DE LANDETTTE, *NATALIA (GB)*
- LISTER STAR**, 99, 405
KANNAN (NL), *MASCOTE DU ROUET*
- LISTEROUGE RANGEVAL**, 58, 371
DOLLAR DU ROUET, *IDEAL BLUE VT MERELSNEST (BE)*
- LISTOIR DU FORT**, 36, 432
COCKTAIL DE TALMA, *OBIANCA D'AMAURY*
- LISTOIRE BY REBECCA**, 20, 514
BY CEIRA D'ICK, *REBECCA DE LA DEME*
- LISTOIRE DE LA BARRE**, 10, 229
ASTI SPUMANTE (DE), *BETTY DE MONTPLAISIR*
- LISTOIRE DE RIVERLAND**, 18, 511
BRESIL DE RIVERLAND, *RAPSODIE DE RIVERLAND*
- LISTOIRE DU BIEF**, 33, 628
CHACCOON BLUE (DE), *UTOPIE DU BIEF*
- LISZT RHAPSODIE**, 141
QUERCUS DU MAURY
- LITA**, 12, 408
BALOU DU ROUET (DE), *MERIDA DE GRANDRY*
- LITA DE GALESTE**, 116, 463
MYLORD CARTHAGO, *PERLITA DE GALESTE*
- LITALIEN DU LYS**, 33, 233
CHAMPION DU LYS, *BOHEMIENNE DU LYS*
- LITCHA LS D'AUBIGNY**, 176, 405
VIGO D'ARSOUILLES (BE), *MARIMORENA LS (MX)*
- LITCHEE D'ARMANVILLE**, 20, 464
BY CEIRA D'ICK, *PERRITA DE BLONDEL*
- LITCHEE DE LA HAYE**, 15, 461
BENSOR DU GUE, *PEPITE DE LUSSE*
- LITCHI**, 46, 347
DAIRZEL DUVERIE, *GOLDIKIVA*
- LITCHI D'ALLIANCE**, 48, 534
DARKHORSE BRIMBELLES, *ROXANE DES BERGERIES (BE)*
- LITCHI D'ARDELAY**, 6, 451
ANDIAMO SEMILLY, *OSYRIS DE LA VIOLLE*
- LITCHI D'ELLE**, 150, 562
ROCK'N ROLL SEMILLY, *STARLETTE D'ELLE*
- LITCHI D'OLMAT**, 39, 624
CONTE BELLINI (DE), *URKA DE BAUGY*
- LITCHI DE KREISKER**, 116, 552
MYLORD CARTHAGO, *SHIREL DE KREISKER*
- LITCHI DE L'ALLIANCE**, 40, 640
CONTENDRO (DE), *VENDETTA STAR*
- LITCHI DE L'ORMEAU**, 6, 478
ANDIAMO SEMILLY, *QAMI LIBELLULE*
- LITCHI DE MEDAVY**, 24, 495
CANDY DE NANTUEL, *QUESNIA DU RESTIC*
- LITCHI DE REM**, 167, 551
UNTOUCHABLE (NL), *SHINY DE REM*
- LITCHI DE SEELBERG**, 101, 368
KING SIZE, *HOURRA DE SEELBERG*
- LITCHI DE SIJU**, 167, 339
UNTOUCHABLE (NL), *GARIGUETTE DE SIJU*
- LITCHI DE YOGUETTE**, 135, 651
QLASSIC BOIS MARGOT, *VIOLETTE FRIVOLE*
- LITCHI DES FALAISES**, 24, 624
CANDY DE NANTUEL, *URONNE DES FALAISES*
- LITCHI DES JONQUILLES**, 79, 555
FUNKY MUSIC SEMILLY, *SIRENE D'ALVENTOT*
- LITCHI DES VN**, 85, 231
GRANDORADO TN (NL), *BIMBO DOLL*

LITCHI DU LESME, 126, 505
OGRION DES CHAMPS, *QUMQUAT ST DENIS*

LITCHI FIRST, 48, 549
DARTAGNAN DE BELLIARD, *SERENADE DE BRENNÉ*

LITCHI HOY, 21, 22
CALVARO (DE)

LITCHI MORANDIERE, 66, 602
EMERALD VAN'T RUYTershof (BE),
UCAYALI DU BANCO

LITCHI PLANCHETTE, 173, 456
VAUBAN DE STE HERMELLE (BE), *PAPAYE DE PLANCHETTE*

LITCHI PREVOTEE, 72, 270
FARZACK DES ABBAYES, *DAISY PREVOTEE*

LITCHI TAME, 136, 351
QUADRIO TAME, *GROSEILLE TAME*

LITCHI VILLERS, 24, 457
CANDY DE NANTUEL, *PARLAMEME*

LITCHIE DE LA CENSE, 41, 370
CONTHARGOS (DE), *ICE ROYAL DE LA CENSE*

LITCHIE DU PARADIS, 116, 207
MYLORD CARTHAGO, *ASTUCE DU PARADIS*

LITCHE DU PEYRON, 10, 501
ASTI SPUMANTE (DE), *QUINE DU POUVILLA*

LITCHIWI LI DES GREVIS, 34, 438
CHILLI WILLI (DE), *OLYMPE DE COQUERIE*

LITCHY DES ORCETS, 73, 573
FAUST DES ORCETS, *TANAGRA DES ORCETS*

LITCHY DU CHATELLIER, 90, 310
HOOVER (NL), *ET YOU DU CHATELLIER*

LITELBOY DU MESNILDOT, 9, 547
ARMITAGES BOY (DE), *SCARLETT ST JEAN*

LITENDDO DE KERGANE, 72, 257
FANCY DE KERGANE, *CHESCA DE KERGANE*

LITHA DE MONTIEGE, 79, 445
FUNKY MUSIC SEMILLY, *OPIUM DE LA BRIDE*

LITHIA L'AISSY, 136, 278
QUADRIO TAME, *DEMETER L'AISSY*

LITHIUM D'AMKO, 6, 251
ANDIAMO SEMILLY, *CASSIOPEE D'AMKO Z*

LITHIUM DAMOUR DUBOIS, 63, 478
EL DIARADO D'EUSKADI, *QAMILLE DE GOUVILLE*

LITHIUM DE CARVA, 55, 632
DIARADO (DE), *VALENTINE DE CHALUSSE*

LITHIUM DE LA BRIDE, 58, 622
DOLLAR DU ROUET, *URGANDE DE LA BRIDE*

LITHIUM DE VENDIE, 9, 563
ARMITAGES BOY (DE), *STELLA D'INES*

LITHIUM DU FLEUVE, 165, 518
ULYSS MORINDA, *REJANE DE LA LUTH*

LITHIUM DU LAC, 39, 461
CONTE BELLINI (DE), *PEPITE DU LAC*

LITHIUM DU LANGE, 62, 327
EKANO DKS, *FLEUR DE LIJS DES COURLEE (NL)*

LITHIUM DU PHARE, 157, 234
SUNSHINE DU PHARE, *BOMBE DU PHARE*

LITHIUM DU SAULCY, 173, 653
VLEUT (NL), *VISTA DU SAULCY*

LITHIUM DU THALES, 130, 605
PADOCK DU PLESSIS, *ULAYKA D'HULM*

LITHIUM GD, 121, 307
NILS DE LOJOU, *EPONA DU BLONDEL*

LITHIUM MANCIAIS, 124, 213
NUMBER ONE D'ISO, *BABETH MANCIAISE*

LITHIUM SAINT BLAIZE, 34, 339
CHROME D'IVRAIE, *GALICE DU FAYARD*

LITHIUM SO VAGE, 62, 597
EKANO DKS, *TRIXIE DU VALAIS*

LITHUANIE DE LA COUR, 64, 558
ELDORADO D'ELLE, *SOLVALLA DE LA COUR*

LITHUANIE DES PERIERS, 165, 576
ULYSS MORINDA, *TCHADE DU REVE*

LITTLE DREAM DES NOUIS, 99, 655
KANNAN (NL), *VLADISKA*

LITTLE STAR DE BAIMONT, 25, 562
CANTURANO (DE), *STAR DE BAIMONT*

LITTLE STAR KA, 55, 573
DIARADO (DE), *TANGANYI KA*

LITTLEQUEEN DES SAURET, 63, 615
EL DIARADO D'EUSKADI, *UNECHKA DE CUSSAT*

LITTLEBLUE MYRIADES, 137, 199
QUAMIKASE DES FORETS, *ANAKIN S (BE)*

LITONYA DES EDENES, 71, 538
FALKHO DES EDENES, *RYMALIX DES EDENES*

LITOTE CAP D'ILLIERS, 13, 340
BALOUBET DU ROUET, *GAVOTTE DE REVILLE*

LITOTE DE BEAUSSAIS, 63, 293
EL DIABLO D'OR, *DUTCH DN (NL)*

LITOTE DE MILLAN, 61, 193
EIFFEL DE HUS, *ALMERIA DE FAYE*

LITOTE DU MURIER, 167, 211
UNTOUCHABLE (NL), *AUSTRALE DU MURIER*

LITSAM, 144, 145
QUIDAM DE REVEL

LITSAM D OSCINE, 39, 375
CONTE BELLINI (DE), *ISCHNA*

LITSEE DE CONQUES, 42, 646
COOPER VD HEFFINCK (DE), *VERY WELL DE LA BONN*

LITSIBITSY SEULANDE, 86, 348
GRIMSKY SEMILLY, *GOOD IDEA RISLOISE*

LITTHLE STAR, 64, 209
ELDORADO VAN DE ZESHOEK (BE), *ATOMIKA*

LITTL'ANNA DU BRABANT, 61, 200
EDEN DU ROUET, *ANNA LA GRANDA (NL)*

LITTLE ANGEL D'LNC, 157, 352
STENTHOR MORINDA, *GUCCI D'LNSY*

LITTLE ANGEL KELLY, 47, 386
DANTON DES FORETS, *KELLY DE L'ARDENTE*

LITTLE ARC, 105, 253
L'ARC DE TRIOMPHE (DE), *CELENIA DE RIMA*

LITTLE BAMBI DE ROHAN, 41, 260
CONTHARGOS (DE), *CIBELLE OF COLORS (BE)*

LITTLE BEE DE LA DAME, 41, 603
CONTHARGOS (DE), *UGUETTE MANCIAISE*

LITTLE BEE FARMER, 114, 488
MONTENDER (NL), *QUEEN BEE FARMER*

LITTLE BELLI DE NIMA, 39, 276
CONTE BELLINI (DE), *DECIBELLE DE NIMA*

LITTLE BIG HORN, 119, 416
NEGUS DE TALMA, *NALLOWEEN LOVER*

LITTLE BIG MAN THOM, 95, 455
JARNAC, *PALOMA GESMERAY*

LITTLE BIRD, 35, 279
CICAVE DU TALUS, *DESPINA C'SG (NL)*

LITTLE BLUE DESBOIS, 120, 503
NEWTON DE KREISKER, *QUIRINA DESBOIS*

LITTLE BLUES ESSARTS, 65, 367
ELWOOD BLUES, *HOPE DES ESSARTS*

LITTLE BOY D'ALCO, 9, 424
ARMITAGES BOY (DE), *NINA DE MAUCOURT*

LITTLE BOY D'ARGONNE, 113, 424
MIGHTY MAGIC (DE), *NILDA D'ARGONNE*

LITTLE BOY D'AVRIL, 167, 651
UNTOUCHABLE (NL), *VINGTCARAT DU COUDRAY*

LITTLE BOY D'AZIF HDM, 85, 481
GRANDORADO TN (NL), *QOUECH DU PLESSESIS*

LITTLE BOY DE BERSAC, 112, 564
MALOUBET DE PLEVILLE, *SUBLIME DE BERSAC*

LITTLE BOY DE L'ODON, 87, 218
HAPPY DAY D'ISCLA, *BALAIKA DE FRANCE*

LITTLE BOY DE LORALEX, 154, 502
SATISFACTION FRH (DE), *QUINOLINE D'AMOUR*

LITTLE BOY DE REVILLE, 151, 386
ROY DE LA VALLEE, *KICHENETTE II*

LITTLE BOY DU PARK, 99, 327
KANNAN (NL), *FLAMME DU PARK*

LITTLE BOY DU PROST, 75, 244
FLAMBUSARD D'ALBAIN, *CALLIOPEE DU PROST*

LITTLE BOY DU RYVELD, 81, 407
GASBY JUMP, *MELBA DE FLANDRE*

LITTLE BOY HERMINIERE, 20, 596
BY CEIRA D'ICK, *TRAVIATA DU THEIL*

LITTLE BOY KERVEC, 39, 380
CONTE BELLINI (DE), *JOLLY GIRL DE KERVEC*

LITTLE BOY ROYAL, 44, 613
CRISTAL DE B'NEVILLE, *UNE IDEE ROYAL*

LITTLE BOYKA D'ORS, 108, 241
LIEU DES FORETS, *CADUCE DES OCELLES (DE)*

LITTLE BY YOU DE MANA, 141, 222
QUEL HOMME DE HUS (DE), *BAYA DE L'AS*

LITTLE CALVA, 23, 245
CANABIS D'ALBAIN, *CALVADOSNA (BE)*

LITTLE CANDY, 24, 587
CANDY DE NANTUEL, *TINKELBEL VH RUBENSHOF (BE)*

LITTLE CHAM MOULIERES, 79, 255
FUNKY MUSIC SEMILLY, *CHAMADE DU VERCOL*

LITTLE CHIANTI, 116, 601
MYLORD CARTHAGO, *UBEDA CHIANTI*

LITTLE CORNET OF JOY, 180, 202
WINDOWS VH COSTERSVELD (BE), *APPY SAINT HILAIRE*

LITTLE D'IVRAIE, 25, 198
CANTURANO (DE), *AMULETTE DE FAVI*

LITTLE DANCE SEMILLY, 54, 352
DIAMANT DE SEMILLY, *GUARANI SEMILLY*

LITTLE DE KERVINDAL, 112, 572
MANOIR DES PEUX, *TALOMA DE GRANDCAMP Z*

LITTLE DE NUIT, 62, 288
EL BARONE 111 Z (BE), *DOLE DE LA BOTTE*

LITTLE DEAMON, 54, 188
DIAMANT DE SEMILLY, *AGORIA DES ROQUES*

LITTLE DES FORETS, 116, 618
MYLORD CARTHAGO, *UNTE DES FORETS*

LITTLE DES VIGNES, 128, 416
ONCLE POL, *NANCY DE BAUSSY*

LITTLE DREAM D'EVENN, 91, 202
HORNET DES GRANGES, *APRIL DES GENETS*

- LITTLE DREAM DE FARO**, 58, 361
DOLLAR DU ROUET, *HERMIONE VAN DE EIKHOEVE (BE)*
- LITTLE DREAM DE TALMA**, 116, 289
MYLORD CARTHAGO, *DONNA STAR DE TALMA*
- LITTLE DREAM FIREBOLT**, 39, 499
CONTE BELLINI (DE), *QUIDDICH DES CELESTES*
- LITTLE DREAM SYD**, 44, 514
CORNET'S PRINZ (DE), *RECREE DE LA CHATRE*
- LITTLE DREAM TULIPIER**, 14, 580
BANDRO BOY DE BETHUNE, *TEQUILA DU TULIPIER*
- LITTLE DU LIBRON**, 31, 335
CATCHAR MAIL, *FUNKY MOUN*
- LITTLE DU SURAND**, 135, 567
QLASSIC BOIS MARGOT, *SWALA MASAI*
- LITTLE FEE D'EM**, 41, 544
CONTHARGOS (DE), *SANTAFEE HELPIQUETS*
- LITTLE FLAME DU BOS**, 110, 326
LUIGI D'AMAURY, *FLAMME DU BOS*
- LITTLE FOX CANTRAIE**, 62, 332
EL BARONE 111 Z (BE), *FOXY DE CANTRAIE*
- LITTLE GABANA**, 178, 576
VLEUT (NL), *TCHABANE*
- LITTLE GALANT**, 58, 268
DOLLAR DU ROUET, *C'UNE GALANTE*
- LITTLE GIRL**, 60, 342
EASY STAR DE TALMA, *GET LUCKY DE LINE*
- LITTLE GIRL CORMIER**, 127, 633
OMAN D'OR, *VALEVSKA*
- LITTLE GIRL D'ARTOIS**, 161, 518
TOPINAMBOUR (NL), *REMA D'HELBY*
- LITTLE GIRL DU BOIS**, 84, 287
GOOD PLEASURE SEMILLY, *DOHA DU BOIS*
- LITTLE GIRL DU TREFLE**, 66, 344
EMERALD VAN'T RUYTERSLOF (BE), *GIRLY DU TREFLE*
- LITTLE HAWK DE BIELS**, 40, 267
CONTENDRO (DE), *CRASY HORSE*
- LITTLE HELO**, 39, 480
CONTE BELLINI (DE), *QOKAIS DE L'HALALI*
- LITTLE K CYCLAMEN**, 154, 530
SATISFACTION FRH (DE), *ROSE DE CYCLAMENS*
- LITTLE KING**, 140, 517
QUATRO DE RIVERLAND, *REINE DU TRIMBOLOT*
- LITTLE KING AR**, 160, 517
TOP GUN SEMILLY, *REINE DU CHAUFOUR*
- LITTLE KISS DE NATH**, 127, 513
OLD CHAP TAME, *REAL KISS DE NATH*
- LITTLE KISS DU LIROT**, 41, 478
CONTHARGOS (DE), *QAPPELLA DI LINO (BE)*
- LITTLE KLONDELLE**, 20, 388
BY CEIRA D'ICK, *KLONDELLE*
- LITTLE LADY ANANAS TB**, 134, 199
PROPRIANO DE L'EBAT, *ANASTASIA DE NAJU*
- LITTLE LADY CECE**, 123, 300
NIXON VAN'T MEULENHOF (BE), *ELEKTRA CECE*
- LITTLE LADY GEM**, 30, 589
CASHPAID J ET F (DE), *TOP LADY GEM*
- LITTLE LAMBADA**, 33, 391
CHAGALL DE TOSCANE, *LAMBADA DE BRIAL*
- LITTLE LEMON MADELICE**, 158, 216
TAXI DRIVER, *BAGATELLE DE LOGEE*
- LITTLE LIGHT**, 20, 224
BY CEIRA D'ICK, *BELLA DONNA R (BE)*
- LITTLE LITCHY D'ETAC**, 64, 247
ELDORADO DE HUS (NL), *CANTANA VH BEVRJJDTHOF (BE)*
- LITTLE LORD DU MAGE**, 116, 227
MYLORD CARTHAGO, *BERENICE DU MAGE*
- LITTLE LOULOU DES B**, 40, 571
CONTENDRO (DE), *TAKINE DES ETISSES*
- LITTLE LOVE CENTONA**, 73, 253
FESTIVAL D'ARGOUGES, *CENTONA DU MONT (BE)*
- LITTLE MAC DE PAQ**, 137, 248
QUAMIKASE DES FORETS, *CARINA EDA (DE)*
- LITTLE MAGGY MADELICE**, 158, 413
TAXI DRIVER, *MULLENTINE MAGGIEMAY (IE)*
- LITTLE MAN COCO CL**, 141, 374
QUEL HOMME DE HUS (DE), *INOUIE SAINT JUST*
- LITTLE MI JAS**, 116, 609
MYLORD CARTHAGO, *UMEA DU TYL*
- LITTLE MINT DIMAVI**, 36, 461
COLLECTOR SOLIA, *PEPPERMINT DIMAVI*
- LITTLE MOON GOLLERIE**, 79, 575
FULL MOON D'ELPE, *TARATATA GOLLERIE*
- LITTLE MOON PINCARDEL**, 142, 565
QUESSEL TAME, *SUNSHINE DE POUSSOT*
- LITTLE NEB**, 141, 419
QUEL HOMME DE HUS (DE), *NEBULA*
- LITTLE PALM BARBEREAU**, 77, 454
FOLAMOUR DU BOIS, *PALME DE BARBEREAU*
- LITTLE PINK**, 20, 468
BY CEIRA D'ICK, *PINK BATILLY*
- LITTLE PINK DU ZIEL**, 44, 468
CORNET'S PRINZ (DE), *PINK RONCHERES*
- LITTLE PLEASURE D'OR**, 84, 280
GOOD PLEASURE SEMILLY, *DIABLESSE D'OR*
- LITTLE POMPON SARTEL**, 112, 519
MALOUBET DE PLEVILLE, *RENCONTRE DU SARTEL*
- LITTLE PRINCESS**, 16, 526
BISQUET BALOU C VD MISPEL (DE), *ROCK TIME*
- LITTLE PROMESS**, 82, 476
GINKO DU ROUET, *PROMISE DU REVERDY*
- LITTLE QUA DES GEAIS**, 113, 483
MIAMI DE SEMILLY, *QUALIOPEE DES GEAIS*
- LITTLE QUEEN AVEL MOR**, 58, 369
DOLLAR DU ROUET, *HUPS AVEL MOR*
- LITTLE QUEEN D'AUTAN**, 116, 320
MYLORD CARTHAGO, *FEELOVIA (DE)*
- LITTLE QUEEN D'ENOCQ**, 41, 307
CONTHARGOS (DE), *EPHESIA D'ENOCQ*
- LITTLE QUEEN D'IANA**, 117, 396
NAPOLEON D'ES, *LISHTAR*
- LITTLE QUEEN D'ORPHEE**, 88, 246
HARDROCK Z, *CAN I D'ORPHEE*
- LITTLE QUEEN DE CHABA**, 167, 490
UNTOUCHABLE (NL), *QUEEN DU PERRON*
- LITTLE QUEEN DREAM**, 146, 198
QUILVARO DE LYR, *AMOURETTE DU STECHA*
- LITTLE QUEEN DU TYL**, 158, 640
TANGELO VAN DE ZUUTHOEVE (BE), *VELVET DU LYVET*
- LITTLE QUEEN MERZE**, 86, 490
GROOVY SEMILLY, *QUEEN MERZE*
- LITTLE QUEEN VAUMORIN**, 150, 637
ROCK'N ROLL SEMILLY, *VANITY FAIR*
- LITTLE QUEEN VERGNE**, 163, 468
TROUBADOUR D'AUREL, *PINTO QUEEN HILL (NL)*
- LITTLE ROCK**, 54, 244
DIAMANT DE SEMILLY, *CALL ME CARMINA*
- LITTLE ROCK BOLERO**, 172, 635
VANCOUVER DE LANLORE, *VALSE IDEALE*
- LITTLE ROCK CHAMPEIX**, 176, 275
VIRTUOSE CHAMPEIX, *DAYTONA D'ARGOUGES*
- LITTLE ROCK DE PEY**, 49, 435
DELSTAR MAIL, *OFFRE DE LARVERON*
- LITTLE ROCK MALOUIN**, 17, 509
BOND JAMESBOND DE HAY, *RAITA MALOUINE*
- LITTLE ROCK PHLOX**, 150, 243
ROCK'N ROLL SEMILLY, *CALIFORNIA VD PADENBORRE (BE)*
- LITTLE ROCK TILLARD**, 150, 409
ROCK'N ROLL SEMILLY, *MIC MAC DU TILLARD*
- LITTLE SHANA**, 64, 551
ELDORADO VAN DE ZESHOEK (BE), *SHANA DE KERGLENN*
- LITTLE STAR**, 62, 353
EKANO DKS, *GUICKY DE BREMOY*
- LITTLE STAR D'AUTOMNE**, 40, 198
CONTENDRO (DE), *AMOUR D'AUTOMNE*
- LITTLE STAR D'LNC**, 37, 210
COMME IL FAUT (DE), *AUBADE DE LINE*
- LITTLE STAR DE COGANE**, 171, 480
VAGABOND DE LA POMME (BE), *QLARA DES FONTAINES*
- LITTLE STAR DE L'OR**, 39, 557
CONTE BELLINI (DE), *SOADE TARDONNE (DE)*
- LITTLE STAR DE TALMA**, 116, 262
MYLORD CARTHAGO, *COCAINE DE TALMA*
- LITTLE STAR DUPAUTE**, 79, 266
FUNKY MUSIC SEMILLY, *COQUINE DE PAUTE*
- LITTLE STAR H**, 102, 613
KRAQUE BOOM, *UNE FOLIE DE PLEVILLE*
- LITTLE STAR LAPSE**, 24, 538
CANDY DE NANTUEL, *RYKLESSE MERRY*
- LITTLE STAR MANCIAISE**, 179, 195
WHAT A QUICKSTAR R (NL), *AMANDINE ARDENTE*
- LITTLE STAR RIVERLAND**, 31, 297
CATOKI (DE), *EDELWEISS RIVERLAND*
- LITTLE STAR ROCHEREAU**, 133, 649
POPSTAR LOZONNAIS, *VICTORIA DU CORAN*
- LITTLE STAR VM**, 143, 349
QUICK STAR, *GRAND CRU VAN'T HAGENHOF (BE)*
- LITTLE STARS**, 35, 192
CICAVE DU TALUS, *ALL STAR DES OCHES (LU)*
- LITTLE SUNSHINE**, 38, 459
CONNOR (DE), *PAUEZIA DE BEAUME*
- LITTLE SURPRISE**, 80, 372
GALAXIE (NL), *ILLIANA MAY (NL)*
- LITTLE SWEET**, 27, 567
CARAMBOLE, *SWEETTY DE TERRETTE*
- LITTLE THAI BEAUVAIS**, 70, 582
EXQUIS DE VIZY, *THAI DE SAINT FRAY*
- LITTLE TOFFEE D'ORTAC**, 14, 515
BANDRO BOY DE BETHUNE, *REGATE DES MONCEAUX*
- LITTLE TOP**, 127, 587
OLD CHAP TAME, *TIP TOP D'AJON*
- LITTLE TOP DREAM**, 163, 549
TYPE TOP DU MONTEIL, *SEXBOMB DREAM*

LITTLE VERY FELIGRIM, 150, 646
ROCK'N ROLL SEMILLY, *VERY LOVE DE LA BASTIDE (BE)*

LITTLE W DU FOURNEAU, 36, 496
COCKTAIL DE TALMA, *QUETTA DU FOURNEAU*

LITTLE WIN, 9, 405
ARMITAGES BOY (DE), *MARINA DIODE*

LITTLE WIND KERGLENN, 62, 345
EKANO DKS, *GIROUETTE DE KERGLENN*

LITTLE'LU DE MOYON, 131, 284
PANAMA TAME, *DIVA DE MOYON*

LITTLEBOY DE FONTAINE, 75, 575
FIGHTER SEMILLY, *TASMANIE DU ROCHER*

LITTLEBOY DES RUETTES, 168, 268
UP TO YOU, *CREME DES RUETTES*

LITTLEBOY GULLOTERIE, 170, 653
URLEVENT DU BARY, *VIRTUELLE D'EOLE*

LITLEDREAM DU CORDEL, 16, 249
BISQUET BALOU C VD MISPEL (DE), *CARLA DU VAL GUERARD*

LITLEDREAM DUDESERTS, 72, 407
FALKO DE HUS, *MELODIE CHAMPEIX*

LITLEGIRL DE LA TOUR, 82, 540
GIOVANI DE LA POMME (BE), *SAKANN*

LITLEGIRL DE TATIHO, 25, 612
CANTURANO (DE), *UNE DE TATIHO*

LITLEGIRL IMPOSSIBLE, 136, 325
QOUD'COEUR DE LA LOGE, *FIRST GIRL*

LITTLELEAPER LAURIERS, 39, 361
CONTE BELLINI (DE), *HERMIONE DES LAURIERS*

LITTLEPRINCE LOU'COON, 133, 438
PRESIDENT (NL), *OLYMPE DE LA VALLEE*

LITTLEQUEEN D'AVALLON, 124, 490
NOUMA D'AUZAY, *QUEENCY GIRL*

LITLEROCK DC, 75, 638
FLAMBUSARD D'ALBAIN, *VEDIKA DU CARRAT*

LITLEROCK DREAMS, 64, 276
ELDORADO DE HUS (NL), *DEAR LADY DU HOUSSOIT (BE)*

LITTLESTAR DE LESSAY, 84, 421
GOOD PLEASURE SEMILLY, *NIAGARA DU MARAIS*

LITTLESTAR DE MERCELO, 171, 247
VAGABOND DE LA POMME (BE), *CANELLE DE LAUNAY*

LITTLESTAR DES ESSARD, 62, 439
EKANO DKS, *OLYMPIADE MINOTIERE*

LITTLESTAR DESCHARMES, 168, 583
UP TO YOU, *THALIE DE MARS*

LITTLESTAR DU DOMAINE, 41, 268
CONTHARGOS (DE), *CREAZY BAERENRAIN*

LITTLESTAR DUVERIE, 72, 645
FALKO DE HUS, *VEROSTAR DUVERIE*

LITTLESTEIN DM, 62, 304
EINSTEIN DU PARC, *ELZARA DES FAMESNES (BE)*

LITLLETAI DE CONQUES, 44, 570
CORNET'S STERN (DE), *TAI DI SAN PATRIGNANO (IT)*

LITTORAL DU PHARE, 48, 368
DARKHORSE BRIMBELLES, *HOULE DU PHARE*

LITTY DE PONFLOT, 171, 504
VAGABOND DE LA POMME (BE), *QUITY DES LOGES*

LITUANIA DU BIOLAY, 154, 238
SATISFACTION FRH (DE), *BUGATI DU BIOLAY*

LITUANIE MANAZIF, 90, 453
HOKKAIDO DE MENJO, *PAGAILLE D'AZIF*

LITUMA, 17, 398
BON COEUR (DE), *LOVELY LADY M.H.M. (NL)*

LIU JO CLODESVIGNES, 105, 289
LAUTERBACH (DE), *DOLOMITE*

LIUBLIANA DU SIVOL, 134, 626
PUTCH DES ISLES, *USTAR DE LA BAUCHE*

LIV ANA CAMEO, 88, 463
HARDROCK Z, *PERLE DE VIRTON*

LIV DE NOTTE, 133, 282
PRESIDENT (NL), *DIONEE D'OLYMPE AA*

LIV DU TERROIR, 114, 286
MR FLY DE LANDETTTE, *DJAMINA DU TERROIR*

LIV TOME, 43, 560
CORNET DU LYS (DE), *SOPRANE DU MARAIS*

LIVA OA DU BARDET, 39, 510
CONTE BELLINI (DE), *RANGUIROA FLOREVAL*

LIVAI D'HOR, 178, 531
VLEUT (NL), *ROSEBUD SINE*

LIVAI DE KERLIGAN, 24, 388
CANDY DE NANTUEL, *KOLINA Z (BE)*

LIVAI PEP'S, 174, 500
VERDI (NL), *QUILOA DE KERIZAC*

LIVAIL AL ASHAI, 165, 357
ULHAN DU TEMPLE, *HAVANA MENJOULET*

LIVAIL DE ST JEAN, 131, 328
PANAMA TAME, *FLIGHT ARAVELSTSI-MEON*

LIVANTO DE VERCHISY, 136, 249
QOUD'COEUR DE LA LOGE, *CARMINA DE VERCHISY*

LIVAROT DE PIENCE, 24, 409
CANDY DE NANTUEL, *MIDINETTE DE PIENCE*

LIVAROT DU LUOT, 84, 357
GOOD PLEASURE SEMILLY, *HARNICA DU LUOT*

LIVAROT JIM, 14, 484
BALHAZAR VAN DE ROSHOEVE (BE), *QUALITY OF INDIA*

LIVAY DE FLEYRES, 66, 275
EMERALD VAN'T RUYTERS'HOF (BE), *DAT-CHA DE FLEYRES*

LIVAYE DE MALMAIN, 135, 505
QLASSIC BOIS MARGOT, *QUOCAINE DE COURCY*

LIVE AND LET DIE, 83, 490
GOLDENEYE GEM, *QUEEN OF PARIS*

LIVE DE TARSY, 24, 378
CANDY DE NANTUEL, *JAVOTTE DE TARSY*

LIVE FOREVER DU LYS, 93, 491
IOWA (NL), *QUEL STAR DE BACON*

LIVE IS LIFE DES BLES, 180, 443
WINDOWS VH COSTERSVELD (BE), *OPALE DE ROSYL*

LIVELY DU REVERDY, 54, 612
DIAMANT DE SEMILLY, *UNE ETOILE DU REVERDY*

LIVELY GTA, 24, 194
CANDY DE NANTUEL, *ALONA TAME*

LIVEN UP DU BOCAGE, 105, 467
L'ARC DE TRIOMPHE (DE), *PIN UP DES PERONS*

LIVENDER MVSK, 161, 393
TORNESCH (NL), *LAVENDER JAZZ*

LIVENKA DES GARENNES, 39, 617
CONTE BELLINI (DE), *UNISONANZA*

LIVENKA DU GERY, 82, 647
GINKO DU ROUET, *VIASTAR DU GERY*

LIVERDY DU VALBLUE, 178, 252
VLEUT (NL), *CAVALE DE HUS*

LIVERLAND DU CERN, 157, 639
SUNDAY DE RIVERLAND, *VEGALY DU LOGIS*

LIVERLY LONGRAIS, 35, 256
CICAVE DU TALUS, *CHANEL LONGRAIS*

LIVERPOOL D'ELLIPSE, 158, 310
TANGELO VAN DE ZUUTHOEVE (BE), *ETINCELLE D'ELLIPSE*

LIVERPOOL DE L'X, 56, 473
DIEGO DE BLONDEL, *POURKOIPAS DE MAISTRE*

LIVERPOOL DE MALUGA, 12, 207
BALOU DU ROUET (DE), *ASTUCE DE FLANDRE*

LIVERPOOL DES MONGES, 92, 624
I'M SPECIAL DE MUZE (BE), *URPHEA DE DENAT*

LIVERPOOL DLR, 49, 454
DELSTAR MAIL, *PALMERA MAIL*

LIVERPOOL DU BIDOU, 106, 318
LE COULTRE DE MUZE (BE), *FARANDOLE DU BIDOU*

LIVERPOOL DU GERY, 37, 257
COLORE (DE), *CHELSEA GERY*

LIVERPOOL JIL, 167, 441
UNTOUCHABLE M (NL), *ONDE DE LA LANDE*

LIVERPOOL LZ, 54, 586
DIAMANT DE SEMILLY, *TINA DE LA ROQUE*

LIVERPOOL MEDAGUES, 131, 493
PEGASE VAN'T RUYTERS'HOF (BE), *QUENOTTE D'ANCHIN*

LIVERPOOL MONSOISE, 74, 309
FIBONACCI DE LESSAC, *ESTOPA (BE)*

LIVERPOOL PHOENIX, 126, 564
OLALA DE BUISSY, *SUBLIME DE CARRELIS*

LIVERY ONE, 157, 646
SUNDAY DE RIVERLAND, *VERY ONE*

LIVIA DE BLANCHIZET, 166, 525
UNITED SUNHEUP, *RIVIERE DE BLANCHIZET*

LIVIA DE KERMOR, 174, 331
VERDI (NL), *FORMIDABLE DU ROYAUME Z (BE)*

LIVIA DE MAZEROY, 48, 551
DARKHORSE BRIMBELLES, *SHANGAI VARENGERE*

LIVIA DE RHODES, 72, 297
FALKO DE HUS, *EDEN DE RHODES*

LIVIA DU JAOLAS, 6, 372
AMANT DU CHATEAU, *ILLYANA DU JAOLAS*

LIVIA DU VAL GUERARD, 58, 386
DOLLAR DU ROUET, *KIMEKA*

LIVIN' LA VIDA LOCA, 76, 386
FLIPPER D'ELLE, *KEEP THE FAITH*

LIVINE DU PERRON, 76
FLIPPER D'ELLE

LIVINGSTONE C, 84, 473
GOOD PLEASURE SEMILLY, *PRALINE DE LOLIF*

LIVINGSTONES, 36, 241
CLARIMO (DE), *CADANCE JUNIOR*

LIVIO DE L'ISOP, 19, 202
BUSH VD HEFFINCK (BE), *AQUARELLE D'ADRIERS*

LIVIO DE LAUME, 82, 314
GINKO DU ROUET, *EXQUISE DE LAUME*

LIVUS DES PRES, 178, 505
VIVINO (DE), *QULEOPATRE DES PRES*

LIWA DE LOLULI, 9, 615
ARMITAGES BOY (DE), *UNEFEE DU CLOS MARMAN*

LIWANU PATURAS, 95, 480
JARNAC, *QEMEN BRAO DE GRAFFAN*

- LIXAM DE MENJO**, 54, 507
DIAMANT DE SEMILLY, *RADJA DE MENJO*
- LIXEL DU CHENE**, 86, 557
GRIMSKY SEMILLY, *SMARTIES DU CHENE*
- LIXI D'ALBAIN**, 88, 218
HASCHICH D'ALBAIN, *BALADINE D'ALBAIN*
- LIXI DU MURGER**, 37, 252
COMME IL FAUT (DE), *CAUXINEL DU MURGER*
- LIXIA DE COQUERIE**, 13, 191
BALOUSSINI (DE), *ALEXIA DE COQUERIE*
- LIXY DU MIO**, 44, 230
CRISTAL DE B'NEVILLE, *BILOXI*
- LIYA MOUSSARDIERE**, 73, 555
FAUT IL DES 7 VALLONS (BE), *SIREINE CHANIERE*
- LIZ DE KERHUIPPE**, 41, 367
CONTHARGOS (DE), *HONORINE DE KERHUIPPE*
- LIZ TAYLOR DES ETANGS**, 135, 327
QLASSIC BOIS MARGOT, *FLEURDESEL DES ETANGS*
- LIZA DE BEAUFOUR**, 43, 510
CORNET DU LYS (DE), *RAMONA DE BEAUFOUR*
- LIZALIA DE BRETOT**, 135, 415
QLASSIC BOIS MARGOT, *NAIADE DE L'EDEN*
- LIZARRA DU MOUYNE**, 55, 593
DIARADO (DE), *TOSCANE DE MONTSEC*
- LIZEA DE LAUNAY**, 171, 530
VAGABOND DE LA POMME (BE), *ROSE DE LAUNAY*
- LIZENDRA DES LUCIOLES**, 40, 530
CONTENDRO (DE), *ROSALIE DES LUCIOLES*
- LIZENN DE KERHUIPPE**, 24, 587
CANDY DE NANTUEL, *TINKA DE QUELENEC*
- LIZIE DU VIADUC**, 85, 193
GRANDORADO TN (NL), *ALLIANCE DU CHANU*
- LIZY D MINIS PEPITES**, 28, 462
CARTANI (DE), *PERLE DE ROLONDE*
- LIZY DE CRANN**, 135, 483
QLASSIC BOIS MARGOT, *QUALINKA DE VIMA*
- LIZZIE D'IVRAIE**, 45, 354
CYANN D'IVRAIE, *HACH'DEZO UNE PRINCE*
- LIZZIE DU MESNIL**, 40, 467
CONTENDRO (DE), *PIN UP DU MESNIL*
- LIZZY BLUE A**, 110, 621
LUCCIANO, *URANUS DE CORBIE*
- LIZZY D'ANNOVILLE**, 70, 295
FAHRENHEIT DE VAINS, *EAZY D'ANNOVILLE*
- LIZZY DE TALMA**, 126, 343
OGRION DES CHAMPS, *GIORGIA DE TALMA*
- LIZZY DES FORETS**, 41, 276
CONTHARGOS (DE), *DEBBIE DES FORETS*
- LIZZY DES MARQUETS**, 105, 650
LAUTERBACH (DE), *VINCIANE DES MARQUETS*
- LIZZY EG**, 138, 291
QUAPRICE BOIMARGOT QUINCY (DE), *DOVIZIOSA (NL)*
- LJUBLJANA DE SOURCES**, 20, 627
BY CEIRA D'ICK, *UTHY DU PONT PINET*
- LJUBLJANA LOISEL**, 45, 322
DAGON DES BALEINES, *FHELIA LUTTERBACH*
- LLAGO D'ISABLE**, 124, 398
NOTRESTAR DELA NUTRIA (MX), *LOREDANA D'ORO*
- LLAMREI DU LYS**, 156, 238
SOIR D'AVRIL V, *BRUMES*
- LLANGO DE POURCY**, 25, 459
CANTURANO (DE), *PAYDJI DE POURCY*
- LLANOS DES CHAINES**, 127, 503
OLD CHAP TAME, *QUIO DES CHAINES*
- LLEWELINE D'ORANGERIE**, 9, 396
ARMITAGES BOY (DE), *LINE DU PONT*
- LLIVIA DE KERNEVEZ**, 76, 337
FLIPPER D'ELLE, *GALASWINGA DES HAYES*
- LLORIS DES FORGES**, 67, 576
EOTHYMM DE KERGANÉ, *TCHANON D'AMAURY*
- LLOYD D'AM**, 33, 575
CHACCOON BLUE (DE), *TARA D'ERMISSERIE*
- LLOYD DU MESPLIER**, 110, 284
LUIGI D'AMAURY, *DIVA DU CERCLE*
- LLOYD LN**, 42, 508
COOPER VD HEFFINCK (DE), *RAFALE DES NOIS*
- LLUVIA DALI**, 72, 399
FALCO DE HUS, *LUDINE D'ECULA*
- LO CAVALL BOIS MARGOT**, 39, 394
CONTE BELLINI (DE), *L'EDITION BOIS MARGOT Z*
- LOAR GANN**, 167, 491
UNTOUCHABLE (NL), *QUELCOCOTTE*
- LOAR NEVEZ DES CAPS**, 20, 476
BY CEIRA D'ICK, *PRUNELLE DE LA VALLEE*
- LOBA D'ELLE**, 64, 584
ELDORADO D'ELLE, *THEMIS DES PERRIERES*
- LOBBY DES FORETS**, 144
QUIDAM DE REVEL
- LOBELIA BRL**, 62, 536
EKANO DKS, *RUBELIA*
- LOBELIA D'OLBIA**, 146, 272
QUILVARO DE LYR, *DAMIANA DU JAOLAS*
- LOBELIA DE BANARGE**, 10, 452
ASTI SPUMANTE (DE), *OXALIS DE BANARGE*
- LOBELIA DES GEAIS**, 42, 579
COOPER VD HEFFINCK (DE), *TENDRESSE DU FAVIER*
- LOBELIA DU BOIS MEGLE**, 131, 474
PEGASE VAN'T RUYTERSHOF (BE), *PRIM DES ROSES*
- LOBELIA DU CHANOIS**, 63, 199
EL DIARADO D'EUSKADI, *ANCOLIE DU CHANOIS*
- LOBELIA DU GOURIGER**, 62, 449
EKANO DKS, *ORTIE DU RIO*
- LOBELIA DU MESNILDOT**, 118, 437
NARTAGO, *OLIDA DU MESNILDOT*
- LOBELIA SB**, 42, 411
COOPER VD HEFFINCK (DE), *MISS DE QUETTEHO*
- LOBELIE**, 64, 409
ELDORADO D'ELLE, *MERRY*
- LOBELIE DU BANCO**, 111, 583
MALITO DE REVE (BE), *THALIE DU BANCO*
- LOBELIE MB DE ST ROCH**, 127, 458
OMAN D'OR, *PATCHOULI DU MEIX*
- LOBELLIA DES MONTS**, 18, 199
BREEEMEERSEN ADORADO (DE), *ANCOLIE DES MONTS*
- LOC'H NESS DE BANARGE**, 24, 420
CANDY DE NANTUEL, *NESS DU LOC'H*
- LOCA D'ELLE**, 72, 585
FALCO DE HUS, *TIARA DE CARTIGNY*
- LOCA DE GLANE**, 54, 629
DIAMANT DE SEMILLY, *UTOPIE LATUIELIERE*
- LOCA LOCA DE CIRCEE**, 122, 482
NINTENDER (NL), *QUADENCE PEGUIGNON*
- LOCA LOCA DE RIMA**, 180, 315
WINDOWS VH COSTERSVELD (BE), *FALBALA DE RIMA*
- LOCA LOCA KERLEO**, 54, 433
DIAMANT DE SEMILLY, *OCEANE DES MONCEAUX*
- LOCARNO**, 153, 435
SALVATORE (DE), *OFELINE DE BEAUFOUR*
- LOCARNO WAL**, 32, 622
CHACCO BLUE II (DE), *UREA*
- LOCATELLI**, 153, 491
SALVATORE (DE), *QUELEA ROUGE*
- LOCH NESS BO'EM**, 116, 567
MYLORD CARTHAGO, *SWING DE RIVERLAND*
- LOCH NESS CAPITELLES**, 64, 546
ELDORADO VAN DE ZESHOEK (BE), *SCARLETT DE L'ARDENTE*
- LOCH NESS DE VADY**, 161, 211
TOTILAS (NL), *AUMANCE DE VADY*
- LOCH NESS DES AILES**, 83, 630
GLASGOW W VH MERELSNEST (BE), *UXLEY*
- LOCHKART JOLLY**, 141, 559
QUEL HOMME DE HUS (DE), *SONORA JOLLY*
- LOCHNESS D HILL**, 24, 561
CANDY DE NANTUEL, *SOURCE D'EOLE*
- LOCHNESS DE L'ABBAYE**, 39, 281
CONTE BELLINI (DE), *DIAZ DE L'ABBAYE*
- LOCHNESS DES ILES DOR**, 8, 483
ARGENTO (GB), *QUALINE JOYEUSE*
- LOCHNESS PELEBOIS**, 135, 298
QLASSIC BOIS MARGOT, *EGERIE DU SALBEY*
- LOCKDOWN DES GEAIS**, 111, 594
LUTIN DU HEQUET, *TOUMAI UNIVERSELLE*
- LOCKDOWN DU MAIZERET**, 85, 324
GRANDORADO TN (NL), *FILADELFIA DUMAIZERET*
- LOCKI DU BRECHE**, 18, 333
BRANTZAU, *FREE DU BRECHE*
- LOCKNESS DE REVILLE**, 151, 227
ROY DE LA VALLEE, *BERINA*
- LOCKSLEY D'ORANGERIE**, 9, 284
ARMITAGES BOY (DE), *DIVA D'OMONOVILLE*
- LOCKSLEY D'UBILANO**, 72, 601
FALCO DE HUS, *UBILANO (NL)*
- LOCKY**, 116, 333
MYLORD CARTHAGO, *FREEZY DE WY*
- LOCKY DU CREDON**, 105, 255
LAUTERBACH (DE), *CHALIMAR D'ARGONNE*
- LOCLA HOMA**, 49, 193
DEUXCATSIX D'EGLEFIN, *ALMA LOCA*
- LOCO D INES**, 124, 496
NOUMA D'AUZAY, *QUETCHA D'INES*
- LOCO DE ST PRIEST**, 148, 412
READY BOY DES FORETS, *MITIDJA ROUGE*
- LOCO DU FAUBOURG**, 63, 512
EL DIARADO D'EUSKADI, *RATINA DU FAUBOURG*
- LOCOMOTION**, 135, 257
QLASSIC BOIS MARGOT, *CHERLINA Z (BE)*
- LOCTAVE DU SORET**, 41, 326
CONTHARGOS (DE), *FLAMENCA DE LA VIOLE*
- LOCKIE ROM**, 120, 293
NERVOSO, *DUNE ROM*
- LODANUM DE LA FIOLAIS**, 153, 597
SALTO DE L'ISLE, *TROLL DE VILLIERS*

LODBROK DE LA TOUR, 37, 356
 COMME IL FAUT (DE), *HAPPY GIRL DE LA TOUR*

LODBROK DU LINON, 41, 657
 CONTHARGOS (DE), *VOLIVIA VDL (NL)*

LODBROK DU SIQUET, 84, 445
 GOOD PLEASURE SEMILLY, *OPPORTUNE DE CIRCEE*

LODELISA D'ADRIERS, 36, 579
 COCHISE D'ADRIERS, *TEQUILA D'ADRIERS*

LODEN AR RUZELENN, 85, 575
 GRANDORADO TN (NL), *TARA D'AMAURY*

LODEN JICE, 55, 640
 DIARADO (DE), *VELVET DES HATES*

LODEVIE DLB, 19, 497
 BUSH VD HEFFINCK (BE), *QUI VIVE TOURNERIE*

LODYSSEE DU MONT, 17, 210
 BON COEUR (DE), *AUDELA DECANDIE*

LODYSSEE STAR SPICEEN, 134, 513
 PUTCH DES ISLES, *RAYANA SPICEENNE*

LODZ DU FAROU, 11, 244
 BALISSIMO (DE), *CALISKA DES PRES*

LOEB DE VILLIERS, 81, 635
 GERMINO D'ELLE, *VALSE DE VILLIERS*

LOEIL DU TIGRE, 62, 341
 EKANO DKS, *GAZELLE DU MURIER*

LOEIZA KERNAT, 166, 435
 UNITED SUNHEUP, *OGHAM KERNAT*

LOEMPIKA STE HERMELLE, 141, 297
 QUEL HOMME DE HUS (DE), *EDELWEIS STE HERMELLE (BE)*

LOEN MB, 122, 539
 NINTENDER (NL), *SAGANA DU COURTIL (CH)*

LOENGRINE, 120, 650
 NICK DELAUNAY, *VILLENY*

LOESS D'OLBIA, 178, 238
 VLEUT (NL), *BRUME DU PUIT*

LOEVA DE KERHUIPPE, 180, 367
 WINDOWS VH COSTERSVELD (BE), *HONORINE DE KERHUIPPE*

LOEWE STAR DU REPAIRE, 30, 639
 CASALLO Z (BE), *VELLEVUE M (NL)*

LOEZA, 127, 471
 OLIMBOS MERZE, *PLUMES*

LOFTY MD, 143, 499
 QUICK STAR, *QUILANE DU SOUTRAIT*

LOGAN D'IRLEAU, 167, 473
 UNTOUCHABLE (NL), *PRALINE DES CABANES*

LOGAN DE LA BRUYERE, 32, 603
 CHACCO ROUGE (DE), *UGOLINE DE CALAIS*

LOGAN DE MORMOULINS, 131, 549
 PANAMA TAME, *SEVILLE DU LANDEY*

LOGAN'S JOURNEY, 110, 401
 LUIGI D'AMAURY, *MACOUMBA DIODE*

LOGANE DE LA FOLIE, 75, 466
 FIRST DE LA FOLIE, *PILAR MAIL*

LOGIC DATIHO, 126, 209
 OLALA DE BUISSY, *ATILTRAKE*

LOGO DE RANGEVAL, 165, 473
 ULYSS MORINDA, *PRALINE DE KREISKER*

LOGO DES CHAMPS, 166, 465
 UNITED SUNHEUP, *PHANA DES CHAMPS*

LOGO DU GALOPIN, 70, 606
 FAHRENHEIT DE VAINS, *ULLIE DE CHASNAY*

LOGODEN VLC, 41, 628
 CONTHARGOS (DE), *UTOPIE DE BERSAC*

LOGRION DU VIVIER, 71, 463
 FALCO DE TATIHO, *PERLE MARBLE-SIENNE*

LOHEKLAIRE UNE PRINCE, 36, 341
 CLARIMO (DE), *GEAIKLAIRE UNE PRINCE*

LOHENGRIN, 6, 574
 ANDIAMO SEMILLY, *TANNHAUSER BLUE*

LOHENGRIN D'URIAT, 124, 446
 NOTRESTAR DELA NUTRIA (MX), *ORCHIDEE D'URIAT*

LOHENGRIN DE THORNE, 75, 372
 FIGHTER SEMILLY, *IMA'DJINN DE THORNE*

LOHENGRIN DESGARENNES, 131, 198
 PEGASE VANT RUYTERSLOF (BE), *AMPHITRITE ST SAMSON*

LOHENGRIN DU ROZEL, 43, 597
 CORNET DU LYS (DE), *TROLL DU ROZEL*

LOHIS DE TREHO, 17, 372
 BOND JAMESBOND DE HAY, *ILINA DE TREHO*

LOIC DU THELLE, 133, 574
 PRESIDENT (NL), *TANKA DU THELLE*

LOICA DE MILLAN, 7, 450
 APARDI (NL), *OSIRIS DU COSTIL*

LOIDIE BLUE D'OSLO, 37, 375
 COMME IL FAUT (DE), *IRON GIRL DES LYS*

LOIN DU COEUR, 141
 QUERCUS DU MAURY

LOINTAINE HAMARDIERE, 149, 301
 RIVA NOE DE LATREILLE, *ELFE DE LA GRANGE*

LOIRE DU CADRAN, 124, 593
 NOUMA D'AUZAY, *TOSCANE DU CADRAN*

LOISIR DU BOCAGE, 3
 AFERCO

LOISKA DES ISLES, 69, 412
 ET ALORS DE GRANLIEU, *MOSKOVA DES ISLES*

LOKA DE KERDU, 24, 611
 CANDY DE NANTUEL, *UNDIENNE DE KERDREIN*

LOKALOKA DELORME, 40, 525
 CONTENDRO (DE), *RIUKA DELORME*

LOKANANN DE SOLEN, 99, 274
 KANNAN (NL), *DARLING DE SOLEN*

LOKEA DE COURCEL, 43, 388
 CORNET DU LYS (DE), *KOLEA DU CHATEAU*

LOKHLASS GANGUISE, 94, 267
 JAGUAR MAIL, *COUGAR D'ALLEZ*

LOKI, 173, 463
 VAUBAN DE STE HERMELLE (BE), *PERLETTE DE BONVAUX*

LOKI ALMADIES, 166, 274
 UNITED SUNHEUP, *DARLING DU HOMET*

LOKI BELMANIERE, 39, 251
 CONTE BELLINI (DE), *CASSIOPEE BELMANIERE*

LOKI D'H, 44, 619
 CORNET'S STERN (DE), *UP TO LIVE DUVERIE*

LOKI D'ORION, 90, 504
 HOKKAIDO DE MENJO, *QUIRITIS D'ORION*

LOKI DE BOSRUEL, 70, 356
 EXPRESS DE HUS, *HARIONA VAN DE ROZENDAAL (BE)*

LOKI DE BRESME, 40, 459
 CONTENDRO (DE), *PEARL DE BRUNEL*

LOKI DE FANGY, 136, 613
 QOUD'COEUR DE LA LOGE, *UNE ILE AUX SAUGETS*

LOKI DE KAMA, 124, 383
 NOTRESTAR DELA NUTRIA (MX), *KAMA DU SOLEIL*

LOKI DE LA CHAPELLE, 26, 541
 CANTURO (DE), *SALSA DU HOMET*

LOKI DE LA ROQUE, 82, 229
 GINKO DU ROUET, *BIANCA DE LA ROQUE*

LOKI DE LAUME, 33, 603
 CHACCOON BLUE (DE), *UKRAINE DE LAUME*

LOKI DE LOCA, 8, 546
 ARGENTO (GB), *SCARLETT (PL)*

LOKI DE MAUCOURT, 56, 332
 DOKER DE MAUCOURT, *FRANCE DE MAUCOURT*

LOKI DE NANTUEL, 24, 204
 CANDY DE NANTUEL, *ARGENTINA CHEVRIER*

LOKI DE PASSILLE, 6, 420
 ANDIAMO SEMILLY, *NEMESIS BALLIERE*

LOKI DE POMMERIAZ, 176, 309
 VIKING D'LA ROUSSERIE, *ESTANY DU LYS (DE)*

LOKI DE ROX, 74, 650
 FIGARO DES PARTS, *VILMA DE ROX*

LOKI DE ST MALURI, 141, 634
 QUEBRACHO SEMILLY, *VALKYRIE DE ST GEORGE*

LOKI DE TROIS, 33, 637
 CHAGALL DE TOSCANE, *VASCONIE D'HASHARIA*

LOKI DES FELINES, 6, 426
 AMANT DU CHATEAU, *NOLAMIE DES ETISES*

LOKI DES FORETS, 72, 559
 FALCO DE HUS, *SONATE DES FORETS*

LOKI DES LAURIERS, 135, 266
 CLASSIC BOIS MARGOT, *CORAYA DE FUYSIEUX Z (BE)*

LOKI DIMAVI, 146, 419
 QUILVARO DE LYS, *NEFERTARI DIMAVI*

LOKI DL, 35, 461
 CLAPTON (DE), *PEPITA DU PLESSIS*

LOKI DOKI D'ELO, 178, 561
 VLEUT (NL), *SPICA FAYENNE*

LOKI DU BOISDESNOCES, 55, 571
 DIARADO (DE), *TAIGA DU BOISDESNOCES*

LOKI DU CLOS, 116, 241
 MYLORD CARTHAGO, *CADENELLE (DE)*

LOKI DU GIVRE, 65, 308
 ELWOOD BLUES, *ESCALIBUR DU GIVRE*

LOKI DU PLANTEY, 170, 658
 UTAH VAN ERPEKOM (BE), *VONDERWOMAN VANDE RIB*

LOKI DU RIVAGE, 120, 533
 NERVOSO, *ROUMIA*

LOKI EXPRESS HDC, 129, 554
 ORIENT EXPRESS, *SILVANA (NL)*

LOKI LA BREVIE, 11, 416
 BALISSIMO (DE), *NANNY DES HAYETTES*

LOKI LORD D'HA, 58, 187
 DOLLAR DU ROUET, *AFAINE D'HA*

LOKI TD, 62, 634
 EKANO DKS, *VALKYRIE (GB)*

LOKI THINE, 172, 659
 VANNAN, *WANIKI (NL)*

LOKID'OR UNIQUE, 147, 412
 QUITE EASY (DE), *MITCHA D'ASNIERES*

LOKIE DES ARTS, 100, 573
 KAPITOL D'ARGONNE, *TANAKA*

LOKIS, 11, 387
 BALKO D'ELLE, *KINDY D'ADRIERS*

LOKITO D'OJN, 55, 511
 DIARADO (DE), *RASSILIA IXE*

LOKKA PELEBOISE, 43, 564
 CORNET DU LYS (DE), *SUHISA DE KERGANE*

- LOKKAIDO DES FORETS**, 90, 326
HOKKAIDO DE MENJO, *FLAMBY DES FORETS*
- LOKKAIDO DU GUE**, 90, 281
HOKKAIDO DE MENJO, *DIANA DU GUE*
- LOKLAHOMA D'ALIENOR**, 94, 191
JAGUAR MAIL, *ALIENOR DU GABAS*
- LOKMIKAELIG**, 49, 252
DENFER DE LA FOLIE, *CATHORSE DE BEAULIEU*
- LOKTA D'AMKO**, 55, 250
DIARADO (DE), *CASSANDRA DE HUS Z*
- LOKY**, 55, 456
DIARADO (DE), *PAMPA SEMILLY*
- LOKY DU VIEUX REIMS**, 24, 518
CANDY DE NANTUEL, *RELYBET BARCOP'S*
- LOKY STAR**, 12, 485
BALOU STAR (DE), *QUANELLE DES PRES*
- LOL DE BEAUFOUR**, 87, 321
HAPPY DAY D'ISCLA, *FELLOW DE BEAUFOUR*
- LOL DE LA CAYENNE**, 24, 607
CANDY DE NANTUEL, *ULTIME DES CABANES*
- LOL DE LA ROQUE**, 24, 199
CANDY DE NANTUEL, *ANECDOTE DE LA ROQUE*
- LOL DE SANCY**, 62, 265
EKANO DKS, *CONTALUNA (DE)*
- LOL DES AULNAIS**, 109, 370
LUC DES BRUYERES, *I LOVE CHAMPENOTTE (BE)*
- LOL DES FILLES**, 57, 516
DOLLAR DELA PIERRE, *REGINA D'HELBY*
- LOL UN PIC COCO CL**, 30, 374
CASHPAID J ET F (DE), *INOUIE SAINT JUST*
- LOLA**, 24, 280
CANDY DE NANTUEL, *DIABLESSE (BE)*
- LOLA BEGOOD**, 45, 655
DAGON DES BALEINES, *VIVAMARIA D'ARGENCES*
- LOLA D ALLEZ**, 25, 397
CANTO (DE), *LOLITA D'ALLEZ*
- LOLA D'ARGOUGES**, 136, 389
QUADRIO TAME, *KYRA VAN PAEMEL (BE)*
- LOLA D'AVEYRON**, 61, 551
EDEN DU ROUET, *SHIPY DES CHAYOTTES*
- LOLA DE BEAUFOUR**, 122, 615
NINTO DE BEAUFOUR, *UNEJAINA DE BEAUFOUR*
- LOLA DE L'AUTROT**, 116, 216
MYLORD CARTHAGO, *BADULA DE L'AUTROT*
- LOLA DE LA FERME**, 120, 327
NERVOSO, *FLEUR DE LA FERME*
- LOLA DE LA SOURCE**, 171, 564
VAGABOND DE LA POMME (BE), *STONE LUTTERBACH*
- LOLA DE PARIS**, 7
APACHE D'ADRIERS
- LOLA DE TALMA**, 126, 299
OGRION DES CHAMPS, *ELECTRA DE TALMA*
- LOLA DELUCA**, 126, 239
OGRION DES CHAMPS, *BUTTERFLY DU THOT*
- LOLA DES CAVINOUS**, 135, 523
QLASSIC BOIS MARGOT, *RIME DES TUILIERES*
- LOLA DES GUERNES**, 120, 648
NICK DELAUNAY, *VICTOIRE DES GUERNES*
- LOLA DES JOJO**, 40, 502
CONTENDRO (DE), *QUINTA GIRL*
- LOLA DES ROCHES**, 20, 311
BY CEIRA D'ICK, *ETOILE DES ROCHES*
- LOLA GOLD SEMILLY**, 6, 662
ANDIAMO SEMILLY, *ZARINA VELVET (NL)*
- LOLA ST SIMEON**, 167, 432
UNTOUCHABLE (NL), *OBI DE LA LOUVIERE*
- LOLA TAME**, 9, 349
ARMITAGES BOY (DE), *GRAINE D'EOLE*
- LOLABOMBA DE SCIOTO**, 73, 284
FESTIVAL D'ARGOUGES, *DIVA DE SCIOTO*
- LOLE DES IDES**, 88, 196
HARDROCK Z, *AMBITION DU JUSCLAY*
- LOLEM D'AMANLIS**, 12, 437
BALOU DU ROUET (DE), *OLEMBE*
- LOLGA DE RIVERLAND**, 18, 203
BRESIL DE RIVERLAND, *ARDENTE DE RIVERLAND*
- LOLI DE SIJU**, 134, 219
PUTCH DES ISLES, *BALINA*
- LOLI POP DU VERNET**, 126, 660
OLALA DE BUISSY, *WOLDE VAN ERPEKOM Z (BE)*
- LOLINOA DES FORGES**, 27, 483
CAPTAIN SEMILLY, *QUALINOA DE LAUME*
- LOLIPOP D'ALLEZ**, 141
QUERCUS DU MAURY
- LOLIPOP D'LNC**, 178, 396
VIVALDI DU SEIGNEUR (BE), *LIMBO LUX (IE)*
- LOLIPOP D'OTUMES**, 68, 476
ESOPE, *PRUNELLE DU CHARMEUX*
- LOLIPOP DE FONCLAIRO**, 169, 581
URANO DE COUR AU BOIS (BE), *T'ES QUILA DU BOULAT*
- LOLIPOP DE LA CENSE**, 24, 303
CANDY DE NANTUEL, *ELLA DE KEZEG*
- LOLIPOP DE LA LIE**, 110, 650
LUCIFER PLATIERE, *VIKY D'OZOLLES*
- LOLIPOP DE LA RONELLE**, 178, 467
VLEUT (NL), *PIN UP DE LA RONELLE*
- LOLIPOP DE RIVERLAND**, 92, 344
I'M SPECIAL DE MUZE (BE), *GIPSY DE RIVERLAND*
- LOLIPOP DE SAX**, 118, 619
NECTAR DES FORETS, *UPIE DE MARA*
- LOLIPOP DE SILLY**, 62, 460
EKANO DKS, *PENSEE D'UN JOUR*
- LOLIPOP DEL CABALERO**, 137, 203
QUAMIKASE DES FORETS, *ARCABELLE DE CHANDOR*
- LOLIPOP DES CHAYOTTES**, 32, 395
CHACCO ROUGE (DE), *LIBERTY COTENCIE*
- LOLIPOP DES FLAGUES**, 88, 259
HARDROCK Z, *CHIPIE DES FLAGUES*
- LOLIPOP MB**, 39, 200
CONTE BELLINI (DE), *ANGEL OF ME VT HAZELARENH (BE)*
- LOLIPOP MERZE**, 74, 556
FIDELIO DU DONJON, *SISSI DU COISEL*
- LOLIPOP TAME**, 85, 318
GRANDORADO TN (NL), *FARAH TAME*
- LOLIROCK DE LA LICE**, 58, 619
DOLLAR DU ROUET, *UPPY BIRTHDAY*
- LOLIROCK DU DESERT**, 171, 324
VAGABOND DE LA POMME (BE), *FILAE DU DESERT*
- LOLIROCK DU ROCHER**, 124, 329
NOUMA D'AUZAY, *FLORIDA ITA DU ROCHER*
- LOLISTAR DE MEUSSIA**, 12, 225
BALOU STAR (DE), *BELLE DE MEUSSIA*
- LOLISTAR DU RUISSEAU**, 6, 438
ANDIAMO SEMILLY, *OLISTAR*
- LOLISTAR LOUVETIERE**, 66, 548
EMIR DU CHANU, *SENORA DU VIVIER*
- LOLITA COT CHAT**, 39, 432
CONTE BELLINI (DE), *OBONNY DES HAYETTES*
- LOLITA D'ECULIEU**, 90, 659
HONDURAS LA SILLA, *VRISBAC DE BLONDEL*
- LOLITA D'OSVIN**, 62, 320
EKANO DKS, *FEE D'OSVIN*
- LOLITA D'ESTEILLOU**, 63, 658
EL DIARADO D'EUSKADI, *VONNY MENKE (NL)*
- LOLITA D'OZ**, 41, 313
CONTHARGOS (DE), *EVISA*
- LOLITA DE BARADOZIC**, 165, 567
ULYSS MORINDA, *SUZY LUX COOL (IE)*
- LOLITA DE BEAUVOIR**, 151, 402
ROCK'N ROLL SEMILLY, *MAGIC D'ALTENBACH*
- LOLITA DE BETHUNE**, 14, 255
BANDRO BOY DE BETHUNE, *CHANEL DE GOURRY Z (BE)*
- LOLITA DE COQUERIE**, 13, 317
BALOUSSINI (DE), *FANNY DE COQUERIE*
- LOLITA DE L'ABBAYE**, 10, 210
ARTISTE DE L'ABBAYE, *AUDIE DE L'ABBAYE*
- LOLITA DE LA CENSE**, 66, 530
EMERALD VAN'T RUYTERSHOF (BE), *ROSA-LIE DU ROZEL*
- LOLITA DE LA VERNADE**, 48, 402
DARTAGNAN DE BELLIARD, *MAGGUY BLUE*
- LOLITA DE LAYE**, 11, 365
BALISSIMO (DE), *HISTOIRE DE LAYE*
- LOLITA DE QUELENNEC**, 116, 277
MYLORD CARTHAGO, *DEESSE DE THEYSS Z*
- LOLITA DE RIVERLAND**, 135, 485
QLASSIC BOIS MARGOT, *QUANEL DE RIVERLAND*
- LOLITA DE SOULE**, 72, 423
FALKO DE HUS, *NIKITA DU MAREL*
- LOLITA DE ST GEORGES**, 86, 236
GRIMSKY SEMILLY, *BRAZILIA BOURGONNET*
- LOLITA DE TALMA**, 128, 277
OPIUM DE TALMA, *DELASTIQUE ASSCHAUT*
- LOLITA DE VAYRIE**, 58, 576
DOLLAR DU ROUET, *TCHIN DE VAYRIE*
- LOLITA DE VESQUERIE**, 49, 338
DEUXCATSIX D'EGLEFIN, *GALAXIE DE VESQUERIE*
- LOLITA DE VIE**, 6, 475
ANDIAMO SEMILLY, *PRINCESSE PIRONNIERE*
- LOLITA DE VILLENEUVE**, 174, 433
VERDI (NL), *OCEANE DE LANGERS*
- LOLITA DEL BOSCO**, 151, 653
ROCK'N ROLL SEMILLY, *VIROISE DEL BOSCO*
- LOLITA DELORME**, 116, 303
MYLORD CARTHAGO, *ELLABLUE PS (DE)*
- LOLITA DES CHAMPS**, 82, 622
GINKO DU ROUET, *URFEE DES CHAMPS*
- LOLITA DES FLAGUES**, 72, 198
FALKO DE HUS, *ANAIS DE LA POMME*
- LOLITA DES HAYES**, 28, 493
CARTANI (DE), *QUELLY DU LAC*
- LOLITA DES JOANINS**, 116, 350
MYLORD CARTHAGO, *GRETA DE BREKKA*

LOLITA DES TESS, 20, 277
BY CEIRA D'ICK, *DEESSE DES TESS*

LOLITA DESETANGS, 72, 631
FALKO DE HUS, *VAHINE DES ETANGS*

LOLITA DU BARROIS, 70, 519
EXCALIBUR DELA TOUR VIDAL (BE),
RENATA D'ENFER

LOLITA DU BIDOU, 24, 321
CANDY DE NANTUEL, *FELLINA DE BLONDEL*

LOLITA DU BLONDEL, 154, 580
SATISFACTION FRH (DE), *TEQUILA DU BLONDEL*

LOLITA DU CAILLY, 156, 641
STAKKATOL (DE), *VENEZIA TAME*

LOLITA DU CHATEAU, 41, 362
CONTHARGOS (DE), *HEVEA DU CHATEAU*

LOLITA DU FRESNE, 173, 424
VAUBAN DE STE HERMELLE (BE), *NINJA (BE)*

LOLITA DU GRAVIER, 171, 399
VAGABOND DE LA POMME (BE), *LUNA DES TOURELLES*

LOLITA DU HOULLEY, 24, 626
CANDY DE NANTUEL, *USSANA DE FERVAL*

LOLITA DU LOZON, 141, 251
QUEL HOMME DE HUS (DE), *CATANGA DU LOZON*

LOLITA DU MOULIN, 24, 332
CANDY DE NANTUEL, *FRANCE DU MOULIN*

LOLITA DU PAYROL, 154, 320
SAN MUSCADET (DE), *FELICIA (DE)*

LOLITA DU RERE, 27, 427
CARAMBOLE, *NORWHAY DE LA FOSSE*

LOLITA DU ROUET, 82, 247
GINKO DU ROUET, *CANELLE DU ROUET*

LOLITA DU SEY, 171, 201
UTRILLO VD HEFFINCK (BE), *ANTILOPE DU SEY*

LOLITA EXPRESS HDC, 129, 212
ORIENT EXPRESS, *AYADE DE SEPTON (BE)*

LOLITA GRAM'S, 131, 505
PEGASE VAN'T RUYTERS HOF (BE), *QUOLITA Z (BE)*

LOLITA GREZ NEUVILLE, 156, 274
SPRINGBANK II VH (SE), *DARLING GREZ NEUVILLE*

LOLITA IN LOVE, 44, 537
CORNET'S STERN (DE), *RUMEUR IN LOVE*

LOLITA LA VERCHERE, 10, 261
ASTI SPUMANTE (DE), *CLASS THE FIRST*

LOLITA MADISON, 43, 599
CORNET DU LYS (DE), *TUNIS DU BOIS AILE*

LOLITA MAIL, 31, 366
CATCHAR MAIL, *HOLLY MAIL*

LOLITA ROYAL, 151, 624
ROMANDO DE L'ABBAYE, *URSAFFE*

LOLITA SEMILLY, 84, 597
GOOD PLEASURE SEMILLY, *TRISTALE DE KEOS*

LOLITA WEST, 60, 274
ECHO LONGANE, *DARKAVA WEST*

LOLITCHELLA BLUE, 157, 263
SUNSHINE DU PHARE, *COCOKANEL MAR-GEOTIERE*

LOLLIPOP CHIC, 9, 651
ARMITAGES BOY (DE), *VINIA VON VIGO Z (CA)*

LOLLIPOP COMPOSTELLE, 28, 581
CARTANI (DE), *TESSA COMPOSTELLE*

LOLLIPOP D ARENGUE, 151, 606
ROCK'N ROLL SEMILLY, *ULTANE DE ST MAUDE*

LOLLIPOP D' OFF, 16, 249
BEST OF OPUS DEI Z (BE), *CARLA DU GO*

LOLLIPOP D'ABBECCOURT, 165, 272
ULYSS MORINDA, *DANA D'ABBECCOURT*

LOLLIPOP D'AUTHUIT, 48, 488
DARKHORSE BRIMBELLES, *QUEEN D'AUTHUIT*

LOLLIPOP D'EMS, 25, 453
CANTO (DE), *OZANNA D'ARTOIRE*

LOLLIPOP D'IN CHALA, 19, 249
BUSH VD HEFFINCK (BE), *CARLA D'IN CHALA*

LOLLIPOP D'M, 60, 591
EASY STAR DE TALMA, *TOSCA DE LANTI-NIERE*

LOLLIPOP D'ORIVAL, 9, 544
ARMITAGES BOY (DE), *SANS SOUCI PRE NOIR*

LOLLIPOP DE BARADOZIC, 24, 385
CANDY DE NANTUEL, *KAROLA DU ROUET (GB)*

LOLLIPOP DE CANTRAIE, 62, 327
EL BARONE 111 Z (BE), *FLICKA DECAN-TRAIE*

LOLLIPOP DE FONTAINE, 62, 621
EKANO DKS, *URANIE DU HAUT BOIS*

LOLLIPOP DE HOULBRAN, 85, 437
GRANDORADO TN (NL), *OLIDA DE DUCEY*

LOLLIPOP DE KAHOT, 135, 328
QLASSIC BOIS MARGOT, *FLO DE BAEREN-RAIN*

LOLLIPOP DE KERHOUEL, 111, 514
MALITO DE REVE (BE), *REBELLE VAN SCHUTTERS HOF (BE)*

LOLLIPOP DE KREISKER, 33, 552
CHACCOON BLUE (DE), *SHIREL DE KREISKER*

LOLLIPOP DE KREIZMOOR, 116, 543
MYLORD CARTHAGO, *SAMSARA DE KREISKER*

LOLLIPOP DE LA BRIDE, 84, 396
GOOD PLEASURE SEMILLY, *LITCHI DE LA BRIDE*

LOLLIPOP DE LIGNY, 84, 660
GOOD PLEASURE SEMILLY, *WILMA (NL)*

LOLLIPOP DE TALMA, 126, 516
OGRION DES CHAMPS, *REGGAE DE TALMA*

LOLLIPOP DES AUBUIS, 29, 633
CARTIER VD HEFFINCK (DE), *VALKIRIE DES AUBUIS*

LOLLIPOP DES BRUMES, 6, 625
ANDIAMO SEMILLY, *USHALNA DES NONAINS*

LOLLIPOP DES COURS, 24, 642
CANDY DE NANTUEL, *VENTISA HOGUE*

LOLLIPOP DES MENTHES, 28, 313
CARINJO (DE), *EVITA DU SOLEIL*

LOLLIPOP DLH, 167, 601
UNTOUCHABLE M (NL), *U CALIONID (DE)*

LOLLIPOP DU BAZY, 72, 273
FALKO DE HUS, *DANNET A (NL)*

LOLLIPOP DU CHENAY, 46, 597
DAKOTA DES NAUDIÈRES, *TRIXINA BLEUE*

LOLLIPOP DU CLAIR, 178, 596
VLEUT (NL), *TRAVIATA DE TALMA*

LOLLIPOP DU GUERPRE, 24, 469
CANDY DE NANTUEL, *PITCHOUNE DU GUERPRE*

LOLLIPOP DU HERRIN, 36, 345
CLARIMO (DE), *GIVE ME ONE REASON DK*

LOLLIPOP DU PITRAY, 50, 454
DIABEAU (BE), *PALM BEACH DU PITRAY*

LOLLIPOP DU RAU, 62, 605
EKANO DKS, *ULINA MOUCHE*

LOLLIPOP DU RIOU, 136, 540
QUADRIO TAME, *SAINTE EXE TARROY*

LOLLIPOP EPDJ, 33, 276
CHACCOON BLUE (DE), *DECOUVERTE DE BLOYE*

LOLLIPOP GEM, 85, 512
GRANDORADO TN (NL), *RATINA D'LA ROUSSERIE*

LOLLIPOP LA MANADE, 62, 268
EKANO DKS, *CRISPY DE SMAGNE Z*

LOLLIPOP MOUCHE, 124, 190
NUMBER ONE D'ISO, *ALBA CASTELFORTE*

LOLLIPOP OKKOMUT, 33, 268
CHAGALL DE TOSCANE, *CUDDY OKKOMUT*

LOLLIPOP VAUGOURET, 147, 573
QUITE EASY (DE), *TANAIS D'ESPOIR*

LOLLIPOP VITO, 177, 485
VITO VDL (NL), *QUAPELA*

LOLLIPOP'ART, 24, 603
CANDY DE NANTUEL, *UHELENN DE GRAF-FAN*

LOLLIPOPS DE VIGOU, 34, 443
CHEF ROUGE (DE), *OPALE DES SALINES*

LOLLITA DEL NAT, 32, 391
CHACCO ROUGE (DE), *LADY GERVAISERIE*

LOLLITOP DE COURCEL, 163, 635
TYPE TOP DU MONTEIL, *VALSE DE COURCEL*

LOLLY DIVAGAME, 60, 631
DRUGSTER DES FORETS, *VAHINE DES ETISSES*

LOLLY DUBOIS DESPAGNE, 90, 255
HOLLISTER DU PLANTEY, *CHAMLA*

LOLLY POP BAGEOLLIÈRE, 35, 304
CLAPTON (DE), *ELYSEE DE HUS*

LOLLY POP D'ACS, 58, 287
DOLLAR DU ROUET, *DJUST PERFECT GRI-SIEN*

LOLLYPOP DE FIONI, 61, 500
EIFFEL IXE, *QUILLIADE DE L'ETOT*

LOLLYPOP DE MOLION, 22, 366
CALYPSO D'HERBIERS, *HOLLY (DE)*

LOLLYPOP DLR, 49, 218
DELSTAR MAIL, *BAKARA DE LA ROCHETTE*

LOLLYPOP DREAMS, 58, 497
DOLLAR DU ROUET, *QUEVANA DE LAN-DETTA Z (NL)*

LOLLYPOP STAR, 86, 403
GRIMSKY SEMILLY, *MAGIQSTAR LA TULLE-RIE*

LOLLYSTER D'ANICIA, 90, 486
HOLLISTER DU PLANTEY, *QUARTZ DU GENET*

LOLO CHAILLY CHOISI, 96, 474
KAFKA BRUNEMONT, *PRETTY GIRL CHAILLY*

LOLO DE TATIHO, 70, 557
FAHRENHEIT DE VAINS, *SIVA DE TATIHO*

LOLO DU BUSSON, 24, 275
CANDY DE NANTUEL, *DATCHA DE HUS Z*

LOLOTE DE LA CHAPELLE, 59, 319
DONE'DI AMORE, *F'CINQ DE LA CHAPELLE*

LOLOTTE DES JIS, 43, 629
CORNET DU LYS (DE), *UVEA DES JIS*

LOLY DU ROUET, 178, 185
VIVALDI DU SEIGNEUR (BE), *ABELIA D'ARIEL*

LOLY POP CHALANDET, 84, 399
GOOD PLEASURE SEMILLY, *LUIGINA DES YVERS*

LOLY POP D ORVILLE, 26, 314
CANTURO (DE), *EXTASY D'ORVILLE*

- LOLY POP D'AIMOY**, 14, 283
BAMAKO DE MUZE (BE), *DIVA D'AIMOY*
- LOLY POP DE CASTILLE**, 12, 310
BALOUBAR MAIL, *ESTRELLA DE MAYO*
- LOLY STAR DE TILAU**, 92, 456
IDEAL DE LA LOGE, *PANYASIS*
- LOLY'S STAR DE LA BRUME**, 178, 633
VLEUT (NL), *VALEUR DE LA CENSE*
- LOLYPAPAYE SAINT SIEU**, 151, 652
ROCK'N ROLL SEMILLY, *VIOLINE DU VERCOL*
- LOLYPOP COATFOREST**, 135, 600
QLASSIC BOIS MARGOT, *TYLAN DE L'AULNE*
- LOLYPOP DE ST PAUL**, 42, 635
COOPER VD HEFFINCK (DE), *VALSE DE ST PAUL*
- LOLYPOP DU FRUITIER**, 120, 439
NICK DELAUNAY, *OLYMPIA (CZ)*
- LOLYPOP LA VRAIE VIE**, 169, 337
UPSILON, *GAIA DU LIROT*
- LOLYPOPPINS HAY**, 129, 390
ORIENT EXPRESS, *LADY DAKI DAYA HAY Z*
- LOMA**, 64, 366
ELDORADO VAN DE ZESHOEK (BE), *HOL-LOWTOP*
- LOMA LINDA DIAM**, 9, 553
ARMITAGES BOY (DE), *SIBELLE DU BOSQ*
- LOMAHONGVA DES LANDES**, 7, 221
APACHE D'ADRIERS, *BANDIDAS SAFAROME*
- LOMALOMA DE SIJU**, 116, 323
MYLORD CARTHAGO, *FIDJI DU PHARE*
- LOMAN EDEN ANGEL**, 127, 195
OMAN D'OR, *ALTESSE DE MEUSSIA*
- LOMBARDIE PRIAM**, 70, 602
FAHRENHEIT DE VAINS, *UDINE DE LA ROSE*
- LOMBARDY MOLADIER**, 171, 217
VAGABOND DE LA POMME (BE), *BAHIYA DU SOUTRAIT*
- LOMBEL BRL**, 64, 237
ELDORADO D'ELLE, *BROMELIA*
- LOMBOK**, 167, 519
UNTOUCHABLE (NL), *R'ERMINIA*
- LOMBOK DE KREISKER**, 41, 271
CONTHARGOS (DE), *DALOU MANCIAISE*
- LOME ODACA**, 24, 586
CANDY DE NANTUEL, *TINA D'HELBY*
- LOMEE DE JAUZIF**, 141, 653
QUEL HOMME DE HUS (DE), *VISMAY DE JAUZIF*
- LOMEGA D'HELBY**, 24, 611
CANDY DE NANTUEL, *UNDOCTRA D'HELBY*
- LOMEGA DE PADOUE**, 20, 354
BY CEIRA D'ICK, *HADELLE DE PADOUE*
- LOMENOR**, 35, 472
CICAVE DU TALUS, *POMONE DES HAYETTES*
- LOMEPAL DE KREISKER**, 33, 552
CHACON BLUE (DE), *SHIREL DE KREISKER*
- LOMISTAR PALATIE**, 20, 408
BY CEIRA D'ICK, *MELROSE DE LA PALATIE*
- LONA DE SAND**, 8, 452
ARGENTO (GB), *OVATION DU PRIEL*
- LONCHAMP DU CHENOI**, 131, 402
PEGASE VAN'T RUYTERS HOF (BE), *MAGIE BLEUE*
- LONDITORA BDT**, 131, 591
PEGASE VAN'T RUYTERS HOF (BE), *TORA DU JOUR*
- LONDON BOY DELICE**, 163, 395
TROUBADOUR D'AUREL, *LILI DE ROCHE*
- LONDON BOY DES LOTUS**, 85, 456
GRANDORADO TN (NL), *PAMPA DE LA VIOLLE*
- LONDON CALLING**, 113, 326
MIGHTY MAGIC (DE), *FIRST LADY DU PIRUDEL*
- LONDON D'ARGOUGES**, 73, 647
FESTIVAL D'ARGOUGES, *VESTALE D'ARGOUGES*
- LONDON D'ELLE**, 137, 612
QUAMIKASE DES FORETS, *UNE ETOILE D'ELLE*
- LONDON D'EMERAUDE**, 43, 657
CORNET DU LYS (DE), *VOLGA DES DUNES*
- LONDON D'HUBLAIS**, 151, 482
ROCK'N ROLL SEMILLY, *QUADILLAC LES PARTS*
- LONDON D'OLBIA**, 146, 197
QUILVARO DE LYR, *AMERICA FERRERA M&S (IE)*
- LONDON D'ORPHEE LMC**, 67, 528
ERNEST, *ROMANCE DU PHAEL*
- LONDON DE BETHUNE**, 14, 440
BANDRO BOY DE BETHUNE, *OLYMPIQUE DES FORETS*
- LONDON DE L'ABBAYE**, 49, 248
DEUXCATSIX D'EGLEFIN, *CARAVELLE DE L'ABBAYE*
- LONDON DE LA CENSE**, 161, 231
TOPINAMBOUR (NL), *BLACK STAR DELA CENSE*
- LONDON DE LA CLAYE**, 41, 200
CONTHARGOS (DE), *ANJOU (DE)*
- LONDON DE LOKARENTO**, 167, 308
UNTOUCHABLE (NL), *ESPIEGLE BLONDEL*
- LONDON DE MEZERVILLE**, 157, 359
SUNDAY DE RIVERLAND, *HELINE DE MEZERVILLE*
- LONDON DE PREVEL**, 155, 324
SMART (DE), *FINESSE DU HANS*
- LONDON DE REVELAT**, 40, 218
CONTENDRO (DE), *BALADE DE L'ERMITAGE*
- LONDON DE RIVERLAND**, 135, 228
QLASSIC BOIS MARGOT, *BETELGEUSE D'ACHERONTE (IT)*
- LONDON DE TALMA**, 124, 296
NUMBER ONE D'ISO, *ECOSSE DE TALMA*
- LONDON DES CERISIERS**, 70, 441
EXPRESS DE HUS, *OMEGA MOUCHE*
- LONDON DES DEUX L**, 84, 481
GOOD PLEASURE SEMILLY, *QOQUINE DE CANTELOUP*
- LONDON DES ETISSES**, 29, 187
CASALL (DE), *ADELIE DES ETISSES*
- LONDON DES JOANINS**, 151, 346
ROMANOV (NL), *GLYCINE DE RIVERLAND*
- LONDON DIODE**, 110, 568
LUIGI D'AMAURY, *SYDNEY DIODES*
- LONDON DK**, 116, 196
MYLORD CARTHAGO, *AMATHILDE D'ICK (DE)*
- LONDON DO CASAL**, 126, 379
OGRION DES CHAMPS, *JOIE DE VIVRE TER EYCKEN (BE)*
- LONDON DREAM JCG**, 55, 538
DIARADO (DE), *S CARETINA (DE)*
- LONDON DRY**, 30, 265
CASHPAID J ET F (DE), *CONTHANDRA (DE)*
- LONDON DU BREUIL**, 15, 589
BELLINI D'AUFAURE DE L, *TOCADE DU BOSQ*
- LONDON DU HERRIN**, 37, 334
COMME IL FAUT (DE), *FUN DE KEZEG*
- LONDON DU LO**, 11, 221
BALISSIMO (DE), *BARCELONE DU LO*
- LONDON DU ROUET**, 19, 278
BUSH VD HEFFINCK (BE), *DELICE DU ROUET*
- LONDON GABRIELLES**, 99, 565
KANNAN (NL), *SULTANE DU LUC*
- LONDON GEM**, 171, 422
VAGABOND DE LA POMME (BE), *NICE STEPHANIE (SE)*
- LONDON GIN**, 9, 213
ARMITAGES BOY (DE), *BABOUCHE DES FORETS*
- LONDON JUPILOU**, 64, 218
ELDORADO VAN DE ZESHOEK (BE), *BALAILA DE TRIGALE*
- LONDON LA HUBERT**, 171, 419
UTRILLO VD HEFFINCK (BE), *NEFERTITI MINOTAIS*
- LONDON MERZE**, 127, 236
OLIMBOS MERZE, *BREAKFAST AT TIFANY'S*
- LONDON MJ**, 85, 458
GRANDORADO TN (NL), *PARODIE DE MAI*
- LONDON NALLIERE**, 156, 630
SOLIMAN (DE), *UVOTTIE H (NL)*
- LONDON NIGHT BLANCHE**, 102, 370
LAMM DE FETAN, *I AM DE LA BAILLE ROUGE (BE)*
- LONDON OF CACOR**, 16, 189
BEST OF OPUS DEI Z (BE), *AIQUIDIA*
- LONDON PIK WPG**, 39, 535
CONTE BELLINI (DE), *ROYALE DE LA LOVE*
- LONDON RIVER**, 25, 526
CANTO (DE), *RIVIERE DE PEHURIE*
- LONDON RIVER THOM**, 116, 474
MYLORD CARTHAGO, *PRETTY DU ROUET*
- LONDON SHANTI**, 134, 608
PRINZ CLINTUS (DE), *ULTRACHIC ARMA-GNAC*
- LONDON STAR DLT**, 179, 558
WHAT A QUICKSTAR R (NL), *SOLOLA D'AUVILLE*
- LONDON VALHUBERT**, 19, 559
BUSH VD HEFFINCK (BE), *SONATE DE CHUTAUDIERE*
- LONDON VALLEDEI**, 40, 348
CONTENDRO (DE), *GRACE D'ALTENBACH*
- LONDON YELLOW**, 78, 264
FOREVER YELLOW, *COMETE DE FLY*
- LONDONE DE FORGE**, 73, 191
FAUST DES ORCETS, *ALEZIA DE LA DIVE*
- LONDRES MF**, 54, 349
DIAMANT DE SEMILLY, *GRANDE DAM MF*
- LONE CHAKRA DU LAVOIR**, 179, 222
VON CHACCO IXE, *BARRAKA DU LAVOIR*
- LONE DE KERLYRIS**, 44, 277
CORNET'S STERN (DE), *DEESSE DE MAZIN*
- LONELY DAY CHALANDET**, 84, 528
GOOD PLEASURE SEMILLY, *ROMANE LA GOULA*
- LONELY DE LARA**, 44, 273
CORNET'S STERN (DE), *DARK SPIDER DE LARA*
- LONELY DU BARQUET**, 43, 555
CORNET DU LYS (DE), *SINGLE COLOUR*
- LONELY SODH**, 73, 558
FAUT IL DES 7 VALLONS (BE), *SOLITAIRE DE BLONDEL*
- LONESOME DIAMS HOGUE**, 50
DIAMANT DE SEMILLY
- LONG ISLAND**, 12, 626
BALOU DU ROUET (DE), *UTAH ISLAND*

LONG ISLAND MAIZERET, 85, 324
GRANDORADO TN (NL), *FILADELFIA DUMAIZERET*

LONG LEGS DE LA BATIA, 8, 360
ARGENTO (GB), *HERA P.M.S. (DE)*

LONG NIGHT LOU'COON, 8, 596
ARGENTO (GB), *TREVE DE LA VALLEE*

LONG WAY GRAVELOTTE, 116, 318
MYLORD CARTHAGO, *FAR AWAY GRAVE-LOTTE*

LONGANI DE NEVEZTELL, 20, 213
BY CEIRA D'ICK, *AZUR D'EAU GRENOU*

LONGCHAMP DE HUS, 89, 479
HEARTBREAKER (NL), *QARESSA DE KREISKER*

LONGINE DU BANNEY, 15, 591
BELLINI DUFAURE DE L, *TOPLISS DE LA ROQUE*

LONGINE DU PONT PINET, 112, 640
MALOUBET DE PLEVILLE, *VENDETTA DES LITEES*

LONGINES DE LA FES, 24, 570
CANDY DE NANTUEL, *TAGAILLE D'AZIF*

LONGINES DE MANAUT, 12, 626
BALOU DU ROUET (DE), *UTAWA DES ETISSES*

LONGINES DE RIVERLAND, 18, 354
BRESIL DE RIVERLAND, *HALBONY DE RIVERLAND*

LONGINES DU MESNILDOT, 20, 507
BY CEIRA D'ICK, *RADJA DE LAUBRY (BE)*

LONGINES DU PLANTEY, 19, 558
BUSH VD HEFFINCK (BE), *SOKIRIA DE BLONDEL*

LONGSTRIDE DUMONTCEAU, 85, 546
GRANDORADO TN (NL), *SCALA DE NANTUEL*

LONGWANG MONT OGER, 35, 639
CICAVE DU TALUS, *VELETA NORMANDE*

LONGWOOD WAL, 32, 292
CHACCO BLUE II (DE), *DROGHEDA*

LONICERA DES M, 124, 262
NUMBER ONE D'ISO, *COCAINE DE MARS*

LONNAIS SAHRR, 20, 373
BY CEIRA D'ICK, *IN STYLE P ET B (BE)*

LONNIE, 49, 234
DELSTAR MAIL, *BONNIE DE MOIGNERIE*

LONYX DE LA CABANE, 24, 587
CANDY DE NANTUEL, *TINTINA VILLE*

LONYX DE LA PLAINE, 146, 359
QUILVARO DE LYR, *HELLO STAR LA MAJORIE*

LONYX DE LYR, 54, 654
DIAMANT DE SEMILLY, *VITAMINE DE LYR*

LONZU A CIMA, 95, 203
JARNAC, *ARCADIA DU BRANDEL*

LOO DE RANCE, 84, 209
GOOD PLEASURE SEMILLY, *ATISTE DE RANCE*

LOOCANDY DE LA CENSE, 24, 481
CANDY DE NANTUEL, *QOPA DE LA CENSE*

LOOK AT HIM DES ISLES, 134, 292
PUTCH DES ISLES, *DREAM DE GRANLIEU*

LOOK AT ME BRUCE, 72, 454
FALKO DE HUS, *PALANTINE*

LOOK AT ME CHAPOTIER, 151, 594
ROMANOV (NL), *TOSCANE T ET G (DE)*

LOOK AT ME D'AUDEL, 43, 426
CORIOLIS DES ISLES, *NORDANE DU HOULLEY*

LOOK AT ME D'ILAROC, 6, 494
AMANT DU CHATEAU, *QUEOPS D'HASCAMPS*

LOOK AT ME DE KERLOAS, 163, 540
TROUBADOUR D'AUREL, *SALMA DE LA ROSE*

LOOK AT ME DE L'EVENT, 87, 659
HAPPY DAY D'ISCLA, *W QUIDAMA C (DE)*

LOOK AT ME DE NEYRET, 90, 661
HONDURAS LA SILLA, *ZAIDA (DE)*

LOOK AT ME DE PRIM', 41, 366
CONTHARGOS (DE), *HOLIDAY CHILI DE PRIM*

LOOK AT ME DE KOKOAN, 119, 447
NEGUS DE TALMA, *ORIGANE DU CAZALA*

LOOK AT ME DES ROSES, 61, 262
ECLAIR DE ROUHET, *COCAINE DE RIME*

LOOK AT ME DGC, 116, 249
MYLORD CARTHAGO, *CARLOTTA*

LOOK AT ME DIAM, 29, 443
CARTIER VD HEFFINCK (DE), *OPALE DE B'NEVILLE*

LOOK AT ME DU CERF, 48, 345
DARTAGNAN DE BELIARD, *GITANE TAME*

LOOK AT ME DU LYS, 81, 492
GASBY JUMP, *QUELINA DU LYS*

LOOK AT ME DU MILLE, 170, 261
USTINOV (NL), *CINDERELLA ESS*

LOOK AT ME DU SERAN, 176, 232
VINCY DE BEAU PRESAGE, *BLONDY D'UTAH*

LOOK AT ME EDB, 37, 608
COLORE (DE), *ULTIME VENDEENNE*

LOOK AT ME KERBOTIN, 39, 426
CONTE BELLINI (DE), *NOISETTE DE TREHO*

LOOK AT ME LB, 88, 494
HASCHICH D'ALBAIN, *QUEREL DES ALOUETTES*

LOOK AT ME MOUCHE, 41, 545
CONTHARGOS (DE), *SATURNE DE SOUENNE*

LOOK AT ME RIVERLAND, 18, 574
BRESIL DE RIVERLAND, *TAPILARCIA Z (BE)*

LOOK AT ME SEMILLY, 86, 236
GROOVY SEMILLY, *BRASTAR JELOIS*

LOOK AT ME TRIOMPHE, 114, 322
MONTENDER (NL), *FEWILANE UP*

LOOK D ENFER, 45, 459
CYANN D'IVRAIE, *PAVIE DE SAUNOIR*

LOOK DE BONNAIRE, 156, 529
SOLIMAN (DE), *ROSALIE (DE)*

LOOK DE LA PEROUSE, 178, 579
VLEUT (NL), *TENNESSEE DE SERVOLE*

LOOK DE RANGEVAL, 180, 226
WINDOWS VH COSTERSVELD (BE), *BELLINI DE HUS*

LOOK DE ROQUELINE, 158, 273
TANGELO VAN DE ZUUTHOEVE (BE), *DANAKIL DE CERISY*

LOOK DE SEVRIGNAC, 174, 487
VERDI (NL), *QUATY DU GUE*

LOOK DE STAR FEELING, 90, 550
HOLLISTER DU PLANTEY, *SHAIMAH EMA*

LOOK DEL CABALERO, 167, 619
UNTOUCHABLE (NL), *UPPSALA DEL CABALERO*

LOOK DES CEDRES VERTS, 167, 334
UNTOUCHABLE (NL), *FUN DES CEDRES VERTS*

LOOK DES HURLIERS, 80, 232
FURSTENBALL (DE), *BLOOM CASSINI*

LOOK DU MERLE, 44, 493
CORNET'S STERN (DE), *QUELLY DU CHAUFOR*

LOOK DU PONANT, 167, 269
UNTOUCHABLE (NL), *CYLTZIA DE KER-GANE*

LOOK DU TERRAL, 9, 283
ARMITAGES BOY (DE), *DIRKA DU TERRAL*

LOOK FOR PAM, 12, 331
BALOU DU ROUET (DE), *FOR PAM*

LOOK GF, 135, 499
QLASSIC BOIS MARGOT, *QUILANE DU VELAUDIN*

LOOK ME QUATRE M, 106, 549
LE COULTRE DE MUZE (BE), *SERENADE A LA COUR*

LOOK ME UP DU PASSO, 82, 578
GLAMOURDALE (NL), *TELMY VZ (NL)*

LOOK UP CDL, 66, 205
EMERALD VAN'T RUYTERSHOF (BE), *ARIZONA TD (BE)*

LOOK UP DE BAYA, 40, 449
CONTENDRO (DE), *ORNELLA D'ARON*

LOOKAT ME DES FLAGUES, 55, 201
DIAMS BRIMBELLES Z, *ANOCHKA DE COQUERIE*

LOOKAT ME DU CHALAURE, 167, 590
UNTOUCHABLE (NL), *TOPAZE DU BOUS-CAILLOU*

LOOKAT ME NALLIERE, 16, 527
BISQUET BALOU C VD MISPEL (DE), *ROLLS DE ROSSIGNOL*

LOOKATME D'ASSO, 171, 293
VAGABOND DE LA POMME (BE), *DUNE BARBOTIERE*

LOOKATME D'GRAVELOTTE, 29, 617
CASALL (DE), *UNIQUE ST LOISE*

LOOKATME DE BAMAR, 61, 190
EDEN DU ROUET, *ALBA DE JUL*

LOOKATME DE LA SOURCE, 20, 212
BY CEIRA D'ICK, *AZAIS DU VAL GUERARD*

LOOKATME DES VENETES, 67, 643
EOTHYMM DE KERGANE, *VENUS DE B'NEVILLE*

LOOKATME FONTEVEILLE, 166, 589
UNANIEM (NL), *TOOTSIE MAIL*

LOOKATMY HDC, 169, 504
UPSILON, *QUISMY DES VAUX*

LOOKDEOUF ROUSSELIERE, 48, 516
DARTAGNAN DE BELIARD, *REICHA DU THEILLET*

LOOKING SUPERB, 68, 600
ESKIMO PLATIERE, *TYA DE LA MOTTE (BE)*

LOOKOLOOK BOIS HARIEL, 84, 349
GOOD PLEASURE SEMILLY, *GRAINE DE LA ROQUE*

LOOKY MONTFEUILLOT, 146, 541
QUINOTO BOIS MARGOT, *SALSSA DU BOURG*

LOOMPA DE NEPTUNE, 19, 526
BUSH VD HEFFINCK (BE), *RIVIERE DE L'AIROU*

LOOMPA DOLBIA, 175, 225
VIGO BOY DU VERNAY, *BELLE ILE DE LYR*

LOONEY MOONEY DES BEE, 79, 440
FUNKY MUSIC SEMILLY, *OMBRE CHINOISE*

LOONY DE LA DOUCE, 88, 509
HARDROCK Z, *RAIDLOUNA DU TER*

LOOPER DE LA GATINE, 46, 592
DAKOTA DES NAUDIERS, *TOSCA DE ROY*

LOOPER DE LOVELYNE, 42, 522
COOPER VD HEFFINCK (DE), *RHONE ALPES D'AUBIGNY*

LOOPING A VIGNEUL, 84, 186
GOOD PLEASURE SEMILLY, *ACROPOLE DE VIGNEUL*

LOOPING BARAKAN, 124, 538
NOUMA D'AUZAY, *SAGA DE LA CHENAIE*

- LOOPING BONNEILLE**, 48, 523
DARTAGNAN DE BELIARD, *RIME DU BAN-NEY*
- LOOPING BRAUDIERE**, 16, 627
BISQUET BALOU C VD MISPEL (DE), *UTOPIA DE LA CROIX*
- LOOPING CM**, 126, 230
OKAVANGO SEMILLY, *BIMBO DE CHEZELLES*
- LOOPING D'AMY**, 41, 608
CONTHARGOS (DE), *ULTRAGO D'AMY*
- LOOPING D'ANCHAT**, 158, 589
TANGELO VAN DE ZUUTHOEVE (BE), *TOP SPEED DU PLESSIS*
- LOOPING D'ARCINE**, 93, 498
IOWA (NL), *QUICKLOVE D'ARCINE*
- LOOPING D'AUDOUVILLE**, 84, 406
GOOD PLEASURE SEMILLY, *MAYA D'AUDOUVILLE*
- LOOPING D'AUTHUIT**, 48, 240
DARKHORSE BRIMBELLES, *C HELENA Z (NL)*
- LOOPING D'HAUMEA**, 30, 510
CATAPULT DU VENTEL (DE), *RANI DE NANTUEL*
- LOOPING D'OR**, 6, 253
ANDIAMO SEMILLY, *CELLE CI D'OR*
- LOOPING D'ORCHIDEA**, 39, 366
CONTE BELLINI (DE), *HOLA DU SAULE D'AMOUR (BE)*
- LOOPING D'ORCHIS**, 39, 284
CONTE BELLINI (DE), *DIVA D'ORCHIS*
- LOOPING D'ORPHEE**, 67, 268
ERNEST, *CRYSTALE D'ORPHEE*
- LOOPING DE BUISSY**, 141
QUERCUS DU MAURY
- LOOPING DE BUSSY**, 116, 295
MYLORD CARTHAGO, *EASY DE BUSSY*
- LOOPING DE CHASSAGNE**, 61, 312
EIFFEL DE HUS, *EVA DE CHASSAGNE*
- LOOPING DE CHIVALLET**, 116, 253
MYLORD CARTHAGO, *CELTIQUE DE CHIVALLET*
- LOOPING DE FELINE**, 130, 221
OTTO MAIL, *BARAKA DES RENERIES*
- LOOPING DE FOLIE**, 116, 371
MYLORD CARTHAGO, *IDEALE NAASTOISE DU BOSQU (BE)*
- LOOPING DE L IMPERIAL**, 34, 560
CHROME D'IVRAIE, *SORAYA DE GUERGUET*
- LOOPING DE L OCEAN**, 171, 285
VAGABOND DE LA POMME (BE), *DIVAKIS DE L'OCEAN*
- LOOPING DE L'ABBAYE**, 87, 313
HAPPY DAY D'ISCLA, *EVER DE L'ABBAYE*
- LOOPING DE L'AUMOY**, 62, 612
EKANO DKS, *UNE DEESSE DU TAILLIS*
- LOOPING DE L'ISLE**, 30, 282
CASHPAID J ET F (DE), *DINA DE L'ISLE*
- LOOPING DE LA CENSE**, 116, 224
MYLORD CARTHAGO, *BELLADONA DE LA CENSE*
- LOOPING DE LA FOLIE**, 151, 283
ROCK'N ROLL SEMILLY, *DIVA DE LA FOLIE*
- LOOPING DE LA NATION**, 132, 520
PIXIES LEAM PONDY, *REVE ES ANGLAIS*
- LOOPING DE LA ROQUE**, 148, 215
REBOZO LA SILLA (MX), *BADIANE DE LA ROQUE*
- LOOPING DE LAUME**, 82, 506
GINKO DU ROUET, *QUOQUINE DE LAUME*
- LOOPING DE LIGNY**, 167, 508
UNTOUCHABLE (NL), *RAFALE DE LIGNY*
- LOOPING DE LURBE**, 119, 292
NEGUS DE TALMA, *DRAA*
- LOOPING DE TALMA**, 175, 353
VIGO CECE, *GUINNESS DE TALMA*
- LOOPING DE VAUDIVAL**, 24, 341
CANDY DE NANTUEL, *GEMME DE VAUDIVAL*
- LOOPING DE VILLENEUVE**, 55, 190
DIARADO (DE), *ALESIA LADY*
- LOOPING DE WYL**, 118, 586
NARTAGO, *TIFFANYSE D'AUTHOU*
- LOOPING DES DEUX L**, 49, 348
DEUXCATSIX D'EGLEFIN, *GOTHA DE L'AB-BAYE*
- LOOPING DES FALAISES**, 133, 593
PRESIDENT (NL), *TOSCANE DES FALAISES*
- LOOPING DES FLAGUES**, 37, 199
COMME IL FAUT (DE), *ANAIS DE LA POMME*
- LOOPING DES GRAVIERES**, 61, 355
EIFFEL DE HUS, *HALIX DE FLEYRES*
- LOOPING DES MAJUROS**, 70, 212
EXQUIS DE VIZY, *AYA DES MAJUROS*
- LOOPING DES TUILIERES**, 135, 414
CLASSIC BOIS MARGOT, *NADIA DE BREKKA*
- LOOPING DK**, 20, 439
BY CEIRA D'ICK, *OLYMPIA VANDE PADENBORRE (BE)*
- LOOPING DU BANNEY**, 15, 259
BELLINI DUFAURE DE L, *CHIQUITA (BE)*
- LOOPING DU BIGACHON**, 9, 595
ARMITAGES BOY (DE), *TOUT TERRAIN*
- LOOPING DU BOIS**, 9, 600
ARMITAGES BOY (DE), *TYRTEE DE LA CENSE*
- LOOPING DU CHENE**, 84, 620
GOOD PLEASURE SEMILLY, *UPSTAGER DU CHENE*
- LOOPING DU CLOS**, 123, 498
NORMAN PRE NOIR, *QUICKLY DU CLOS*
- LOOPING DU FEUGRE**, 19, 251
BUSH VD HEFFINCK (BE), *CASSIOPE DU FEUGRE*
- LOOPING DU GAST**, 84, 545
GOOD PLEASURE SEMILLY, *SARATOGA SPRING (CH)*
- LOOPING DU GOLFE**, 65
ELF D'OR
- LOOPING DU GUERPRE**, 84, 264
GOOD PLEASURE SEMILLY, *COLOMBE DE CAROLLES*
- LOOPING DU JORET**, 84, 327
GOOD PLEASURE SEMILLY, *FLEUR DU JORET*
- LOOPING DU LOIR**, 74, 290
FIDELIO DU DONJON, *DORIMENE D'AUTHOU*
- LOOPING DU MOIROT**, 60, 445
DRUGSTER DES FORETS, *OPTION DE SOUVELAINE*
- LOOPING DU MONT**, 116, 303
MYLORD CARTHAGO, *ELMA DU MONT*
- LOOPING DU PONANT**, 9, 541
ARMITAGES BOY (DE), *SALSA DU PONANT*
- LOOPING DU RIOU**, 151, 495
ROMANDO DE L'ABBAYE, *QUESADA DE LEAN*
- LOOPING JR DU JUSCLAY**, 109, 584
LOOPING D'ELLE, *THELIA DE WILSEN (BE)*
- LOOPING LOUISA**, 151, 588
ROMANDO DE L'ABBAYE, *TOBERLINE VAUCOULMIN*
- LOOPING MORANDIERE**, 169, 270
URANO DE CARTIGNY, *DAKOTA DE LAUME*
- LOOPING POLKA**, 37, 502
COLORE (DE), *QUINOA POLKA*
- LOOPING QUATRE VENTS**, 61, 598
EIFFEL DE HUS, *TSARINE DES ANCOLIES*
- LOOPING STOUCK**, 121
NIDOR PLATIERE
- LOOPIOTE**, 109, 578
LOOPING D'ELLE, *TEMPTATION ISLAND*
- LOOPIOTE DE LA CENSE**, 66, 414
EMERALD VAN'T RUYTERSHOF (BE), *NABI VD WELLINGTON (BE)*
- LOOPS DE NUIT ELLA**, 178, 246
VOL DE NUIT BATILLY, *CAMLOOPS CHAFAREL*
- LOOVER D'AZUR**, 90, 302
HOOVER (NL), *ELITA D'AZUR*
- LOPALE**, 75, 578
FLAMBUSARD D'ALBAIN, *TELQUELLE JOLIVET*
- LOPALINE DES IBIS**, 20, 444
BY CEIRA D'ICK, *OPALINE DES IBIS*
- LOPALINE PLATIERE**, 24, 211
CANDY DE NANTUEL, *AUPALINE PLATIERE*
- LOPOTIDADA DU PRE**, 146, 370
QUILVARO DE LYR, *IANTHE PROVA (BE)*
- LOPTR DUSINDEBROUGNON**, 134, 540
PUTCH DES ISLES, *SAINTE RUSSIE*
- LOQUITO DE LA LIE**, 54, 433
DIAMANT DE SEMILLY, *OCEANE BUFFANT ROUGE*
- LOR DE LOREZAM**, 132, 235
PEZETAS DU ROUET, *BORA DE LOREZAM*
- LOR DES SAGNES**, 73, 277
FAUT IL DES 7 VALLONS (BE), *DELICE DE KANNELLE*
- LOR DU COMMUN DE FAC**, 167, 570
UNTOUCHABLE (NL), *TAHITI BARBOTIERE*
- LOR DUNE ETOILE**, 8, 372
ARGENTO (GB), *I'M FIRE FLY (NL)*
- LOR VIRTUOZ DU POMIEZ**, 177, 447
VIRTUOSO SEMILLY, *ORIANE DES BAUMES (CH)*
- LOR'N'GIRL DES EDENES**, 172, 564
VALMY DE LA LANDE, *STEW GIRL DU SOUTRAIT*
- LORABAT DES FOSSES**, 107, 554
L'ELU DE DUN, *SIN'COPA DE CO'RAIL*
- LORAINE CHANIERE**, 116, 336
MYLORD CARTHAGO, *GABIE CHANIERE*
- LORANE DE REVILLE**, 129, 446
ORPHEE DE NANTUEL, *ORANE DE LA BRANDE*
- LORAYA**, 70, 560
EXPRESSO, *SORAYA DE LA GRANVILE*
- LORBRUNE D'ALIOPE**, 28, 339
CARINJO (DE), *GARANANCE D'ALIOPE*
- LORCA DE CARYAN**, 28, 223
CARDENTO (DE), *BEAUTEDIVINE*
- LORCA DU GUI**, 6, 528
ANDAIN DU THALIE, *ROMANCE DU GUI*
- LORCA VILLA MARIA**, 39, 413
CONTE BELLINI (DE), *MY LOVE DE MARS*
- LORD AD**, 50, 609
DEXTER DU NEUHOF, *UMMAGUMMA*
- LORD ANAKIN**, 40, 420
CONTENDRO (DE), *NERIKA DE BALLIERE*
- LORD AU HEUP**, 68, 470
ESKIMO PLATIERE, *PLEASE AU HEUP*
- LORD BALOU LAUMAIE**, 12, 550
BALOU DU ROUET (DE), *SHALIMAR FONTAINE D'O*

LORD BELLE VOIE, 171, 545UTRILLO VD HEFFINCK (BE), *SAVATI DE BLONDEL***LORD BELLINI GARANT**, 39, 490CONTE BELLINI (DE), *QUEEN LADY DE GARANT***LORD BRET SINCLAIR**, 116, 519MYLORD CARTHAGO, *REPETTE DE PLEVILLE***LORD BS**, 116, 628MYLORD CARTHAGO, *UTOPIA MONTGOTHER***LORD CEIRA FUSCO**, 20, 491BY CEIRA D'ICK, *QUELDAM GERBAUX***LORD CERA BRET'L**, 20, 640BY CEIRA D'ICK, *VENCE D'AU***LORD CHAPOTIERE**, 163, 340TYPE TOP DU MONTEIL, *GAVOTTE CHAPOTIERE***LORD CHASSAGNE**, 92, 538INDY STAR, *RYTHMIQUE DOLE***LORD COOPER DES HAYES**, 42, 517COOPER VD HEFFINCK (DE), *REINE DU HEQUET***LORD CORNET DE RYES**, 180, 436WINDOWS VH COSTERSVELD (BE), *OKLAHOMA DE RIVERLAND***LORD CORNET DES PRES**, 116, 341MYLORD CARTHAGO, *GAZELLE KERVEC***LORD D OHARA**, 116, 288MYLORD CARTHAGO, *DOLCE VITA VENTADOUR***LORD D'AMOUR**, 116, 220MYLORD CARTHAGO, *BALUBETTA (DE)***LORD D'EMERAUDE**, 171, 361VAGABOND DE LA POMME (BE), *HERMINE D'EMERAUDE***LORD D'ORANGERIE**, 40, 615CONTENDRO (DE), *UNIDEE D'ORANGERIE***LORD DAVIER**, 99, 514KANNAN (NL), *RED QUEEN DAVIER***LORD DE BEAUFOR**, 41, 361CONTHARGOS (DE), *HERMES E ET N***LORD DE BEAUVOIR**, 24, 244CANDY DE NANTUEL, *CALLAS DE BEAUVOIR***LORD DE BERCE**, 6, 408ANDIAMO SEMILLY, *MELODIE DE BERCE***LORD DE BETHUNE**, 40, 417CONTENDRO (DE), *NARNIA (DE)***LORD DE BLANCHIZET**, 102, 419KORRIGAN D'OLEN, *NAYA DE BLANCHIZET***LORD DE BOYER**, 116, 243MYLORD CARTHAGO, *CALINKA DE BOYER***LORD DE BUSSON**, 82, 598GINSENG BOISDEVILLE, *TULIPE DE CHANAY***LORD DE CIRCEE**, 122, 205NINTENDER (NL), *ARISTOCRATE DE CIRCEE***LORD DE FARJONNIERE**, 116, 375MYLORD CARTHAGO, *IRISKA DE FARJONNIERE***LORD DE FUSSIGNY**, 54, 336DIAMANT DE SEMILLY, *GAFFELIERE CECE***LORD DE FUYSSIEUX**, 116, 283MYLORD CARTHAGO, *DIOR DE FUYSSIEUX***LORD DE GLACIERE**, 40, 491CONTENDRO (DE), *QUEITA DE GLACIERE***LORD DE JUNON**, 137, 445QUALITY BOIS MARGOT, *OPTION DE L'ORNEL***LORD DE KERMOR**, 162, 319TOULON (BE), *FATAL GIRL MILLENIUM***LORD DE L ESTREE**, 50, 461DIABEAU (BE), *PEPITE DE L'ESTREE***LORD DE L OISELIERE**, 9, 310ARMITAGES BOY (DE), *ETHEL DE L'OISELIERE***LORD DE L'EYRE**, 43, 541CORNET DU LYS (DE), *SALSA DE BLAIGNAC***LORD DE LA BRUYERE**, 171, 342VAGABOND DE LA POMME (BE), *GENIALE LULU***LORD DE LA BUTTE**, 49, 299DELSTAR MAIL, *ELDORADO LADY M (NL)***LORD DE LA CASTAGNERE**, 22, 425CALYPSO D'HERBIERS, *NO PROBLEME***LORD DE LA FIERE**, 54, 605DIAMANT DE SEMILLY, *ULINA D'LA ROUS-SERIE***LORD DE LA LANDE**, 167, 356UNTOUCHABLE (NL), *HARMONIE DE LA LANDE***LORD DE LA MAISON**, 10, 391ASCOTT DES VAUX, *LAIIDIE DES VAUX***LORD DE LA PILOUNIERE**, 84, 581GOOD PLEASURE SEMILLY, *TESSA DE FERVAL***LORD DE LAUME**, 81, 264GIN TONIC DE LAUME, *COMETE DE LAUME***LORD DE LEPINETTE**, 116, 258MYLORD CARTHAGO, *CHIMENE DE LA HURANDE***LORD DE LERZY**, 24, 365CANDY DE NANTUEL, *HITALIA DE LERZY Z***LORD DE MANCY**, 41, 409CONTENDRO DE CUVRY (DE), *MILADY DE JOUR***LORD DE MOENS**, 116, 496MYLORD CARTHAGO, *QUETCH DE MOENS***LORD DE NEROLI**, 116, 623MYLORD CARTHAGO, *URIELLE DE KERGLEN***LORD DE NERON**, 39, 411CONTE BELLINI (DE), *MISS PORTERON***LORD DE NUIT**, 24, 344CANDY DE NANTUEL, *GIRL CHIMAROSA***LORD DE RAVEL**, 167, 607UNTOUCHABLE (NL), *ULTIMA DE RAVEL***LORD DE RIVERLAND**, 116, 310MYLORD CARTHAGO, *ET OUI DE HUS***LORD DE ROMILLY**, 116, 535MYLORD CARTHAGO, *ROYALTIE DE LA LOGE***LORD DE ROULARD**, 86, 225GROOVY SEMILLY, *BELLE HELENE DE ROULARD (BE)***LORD DE ROUSSAN**, 174, 316VERDI (NL), *FANCY DES BRIMBELLES***LORD DE ROX**, 9, 216ARMITAGES BOY (DE), *BADRA DE ROX***LORD DE SAPHIR**, 159, 459TENAROA CAPITELLES, *PEANUTS DU FENAUD***LORD DE ST AUBERT**, 62, 616EKANO DKS, *UNIKA DE SAINTAUBERT (BE)***LORD DE TALMA**, 8, 516ARLEM ANDALOU, *REGGAE DE TALMA***LORD DE VESQUERIE**, 87, 361HAPPY DAY D'ISCLA, *HERMINE DE VES-QUERIE***LORD DES DENIZONS**, 55, 421DIARADO (DE), *NIAGARA DU FOUGERET***LORD DES FLAGUES**, 41, 239CONTHARGOS (DE), *BULLE DES FLAGUES***LORD DES FONTAINES**, 20, 651BY CEIRA D'ICK, *VIOLETTE DE PARME***LORD DES GRAVIERES**, 8, 205ARGENTO (GB), *ARLEKINE DES COUX***LORD DES IBIS**, 19, 617BUSH VD HEFFINCK (BE), *UNITY DES IBIS***LORD DES MOUTHIEUX**, 24, 317CANDY DE NANTUEL, *FANTAISIE BOURGEOISE***LORD DES ORCETS**, 73, 305FAUST DES ORCETS, *EMERAUDE DES ORCETS***LORD DES SAULES**, 158, 420TAQUIN DE L'EXTASE, *NELISSA DJEBELLE***LORD DES TAMARIS**, 116, 341MYLORD CARTHAGO, *GEISHA D'AIGUILLY***LORD DLG**, 70, 312EXQUIS DE VIZY, *EVA VAN HET HARTEVELD (BE)***LORD DLH**, 85, 376GRANDORADO TN (NL), *ISMENE DE SEMILLY***LORD DLR**, 37, 410COLORE (DE), *MIRABELLE MAIL***LORD DU BEAUCHATEL**, 25, 365CANTO (DE), *HISTORIA VAN DE HALHOEVE (BE)***LORD DU BOCHARD**, 19, 197BUSH VD HEFFINCK (BE), *AMBRE DU BOCHARD***LORD DU CASTEL**, 56, 401DIEGO DE BLONDEL, *MA PASSION***LORD DU COQ**, 14, 315BANDRO BOY DE BETHUNE, *FABIOLA DU COQ***LORD DU DIFQUES**, 136, 290QOUD'COEUR DE LA LOGE, *DORA (NL)***LORD DU DOGY**, 84, 314GOOD PLEASURE SEMILLY, *EXCESS DU BOBOIS***LORD DU DONJON**, 172, 556VANCOUVER DE LANLORE, *SISLEY DU DONJON***LORD DU FAUBOURG**, 4, 555AIRBORNE MONTECILLO (US), *SIRENE DU FAUBOURG***LORD DU FOUR**, 67, 295ERNEST, *EAURISK DU FOUR***LORD DU GUE**, 62, 347EKANO DKS, *GOLD STAR DU GUE***LORD DU JURE**, 161, 284TOTILAS (NL), *DIVA DU JURE***LORD DU JUSCLAY**, 17

BOLERO DE BRECEY

LORD DU LION, 135, 244QLASSIC BOIS MARGOT, *CALISSE DE BEUVRY***LORD DU MILON**, 17, 485BOOMERANG DU MILON, *QUAPELA DE GOLAIN***LORD DU MIO**, 25, 489CANTO (DE), *QUEEN DES BICHES***LORD DU MONT D'ETRIER**, 141, 419QUEL HOMME DE HUS (DE), *NEIGE DES ETISSES***LORD DU MONT MILON**, 3

AFERCO

LORD DU MOTTY, 79, 555FUNKY MUSIC SEMILLY, *SIRENE DES TESS***LORD DU PARC**, 62, 526EKANO DKS, *RIVIERE DU PARC***LORD DU PAYROL**, 154, 362SAN MUSCADET (DE), *HERZBLATT (DE)*

- LORD DU PHARE**, 72, 413
FALKO DE HUS, *MY LADY*
- LORD DU ROUET**, 19, 561
BUSH VD HEFFINCK (BE), *SOUCHE DU ROUET*
- LORD DU TERRAL**, 158, 335
TANGELO VAN DE ZUUTHOEVE (BE), *FURRY*
- LORD DU TOMONT**, 45, 317
DAGON DES BALEINES, *FANIX DU HILLE*
- LORD DU VALD'ALEX**, 28, 444
CARTANI (DE), *OPALINE DE WISMES*
- LORD DU VINNEBUS**, 24, 518
CANDY DE NANTUEL, *REJANE DU VINNEBUS*
- LORD DU VIOLET**, 165, 425
ULYSS MORINDA, *NITA ROUGE*
- LORD FEELING DES TOON**, 77, 526
FOR FEELING (DE), *RIYAD DES TOONS*
- LORD FIRST DU VASSAL**, 85, 325
GRANDORADO TN (NL), *FIRST DE KREISKER*
- LORD GANZA DES REVES**, 14, 447
BASSANO DE NANTUEL, *ORGANZA DU SAULNOIS*
- LORD GLAMOUR DP**, 82, 581
GLAMOURDALE (NL), *TESSA DU PERCHE (NL)*
- LORD GRENA**, 87, 489
HAPPY DAY D'ISCLA, *QUEEN D'OR DES MONTS*
- LORD HARRIE DU MESNIL**, 59, 350
DON VHP Z (BE), *GRANITA DU MESNIL*
- LORD KERVEC**, 64, 334
ELDORADO VAN DE ZESHOEK (BE), *FUN GIRL KERVEC*
- LORD KO DELUCA**, 58, 364
DOLLAR DU ROUET, *HIPHOP COT CHAT*
- LORD LADUBAY J'LIGERE**, 169, 255
UPSILON, *CHANEL DE LOUME*
- LORD LAMARTINE**, 180, 466
WINDOWS VH COSTERSVELD (BE), *PIMPRESNELLE DE MARS*
- LORD LIBERTY ELG**, 161, 264
TOPINAMBOUR (NL), *COMETE DU PAVE*
- LORD LOCKSLEY BALLAIN**, 41, 381
CONTHARGOS (DE), *JUNON DES JOUMIERS*
- LORD LONGANE**, 85, 533
GRANDORADO TN (NL), *ROXANE DE LAUME*
- LORD LOUIS PERNELLE**, 127, 525
OLD CHAP TAME, *RIVALIA*
- LORD LUTTERBACH**, 44, 236
CORNET'S PRINZ (DE), *BRAVEHEART LUTTERBACH*
- LORD MAN MOULIERE**, 123, 535
NORMAN PRE NOIR, *ROXY DU RICOU*
- LORD MANCIAIS**, 151, 271
ROMANDO DE L'ABBAYE, *DALMA DE L OISELIERE*
- LORD MEMORY FOR YOU**, 167, 263
UNTOUCHABLE (NL), *COCCO DE COULETTO (LU)*
- LORD MENILJEAN**, 88, 245
HARDROCK Z, *CALLISTA MENILJEAN (DE)*
- LORD MOUCHE DE SIJU**, 20, 282
BY CEIRA D'ICK, *DINKY GIRL DE LASSOS*
- LORD NEVEZTELL LG**, 62, 221
EL BARONE 111 Z (BE), *BARAKA DU TALUS*
- LORD OF CDL**, 88, 340
HARDROCK Z, *GAVIOTTA POMMEX Z*
- LORD OF D'UM**, 79, 646
FUNKY MUSIC SEMILLY, *VERY NICE WITHOEVE Z (BE)*
- LORD OF DK**, 116, 357
MYLORD CARTHAGO, *HASTA LA VISTA DK*
- LORD OF FAMOUS**, 72, 527
FAMOUS GREZ NEUVILLE, *ROMANCE (DE)*
- LORD OF MATHAUX**, 39, 487
CONTE BELLINI (DE), *QUATRE QUATRE*
- LORD OF NICE**, 149, 421
RIFAISOS (DE), *NICE CRAZY OF COCO*
- LORD OF QUEEN D'ORS**, 112, 517
MARCO DU FOT, *REINE DU FORON*
- LORD OF TOUCH'S DREAM**, 78, 305
FRENCH TOUCH'S DREAM, *EMIRA DES REVES*
- LORD OLIVIER**, 81, 606
GENTLEMAN D'ELLE, *ULTIMA DE LANTNIERE*
- LORD PAM**, 116, 455
MYLORD CARTHAGO, *PAM DE BACON*
- LORD PILOT**, 28, 475
CARINJO (DE), *PRINCESSE PILOT (DE)*
- LORD PLEASURE D'IRUBE**, 119, 377
NEGUS DE TALMA, *JAKARTA VANT HEIKE (BE)*
- LORD POTTER LA TOUR**, 37, 356
COMME IL FAUT (DE), *HAPPY GIRL DE LA TOUR*
- LORD RAGNAR RAGNAROK**, 26, 533
CANTURO (DE), *ROXANE DE LA GALOCHER*
- LORD REFLEH**, 146, 564
QUINOTO BOIS MARGOT, *SUBLIME REFLEH*
- LORD RIVIERE**, 72, 451
FALKO DE HUS, *OTAWAN DE LA CENSE*
- LORD ROBIN VB**, 149, 278
ROBIN DU HAMEL, *DEMOISELLE VD DONKHOEVE (BE)*
- LORD ROSE BOUZIGUES**, 37, 233
COMME IL FAUT (DE), *BOBALOU ROSE Z (NL)*
- LORD ROYAL VAN DE RIB**, 67, 364
ERMITAGE'S BOY, *HIPPIE VAN DE RIB*
- LORD RS DE BELHEME**, 42, 365
COOPER VD HEFFINCK (DE), *HIZYNA DE BELHEME*
- LORD SALSA**, 113, 555
MIGHTY MAGIC (DE), *SINGSALSA*
- LORD SHANA**, 116, 551
MYLORD CARTHAGO, *SHANA DE KERGLEN*
- LORD SL**, 37, 292
COMME IL FAUT (DE), *DREAM DE BEAUFOUR*
- LORD ST DENIS**, 59
DRAKKAR DES HUTINS
- LORD STAR AN DIW ROSA**, 5, 354
ALL STAR 5 (DE), *HALENA DE LA FIERE*
- LORD STAR DU PTIPONT**, 39, 450
CONTE BELLINI (DE), *OSIRIS DE BREKKA*
- LORD T DU FLEUVE**, 161, 403
TOSTAKY DE LA LOUE, *MAJESTE DU PERCHIS*
- LORD TOPI DES SAULESM**, 161, 429
TOPINAMBOUR (NL), *NUIT D'ARROUAISE*
- LORD USHA LIBERTE**, 116, 388
MYLORD CARTHAGO, *KORVETTE Z*
- LORD VAVIERE**, 75, 583
FLAMBUSARD D'ALBAIN, *THALASSA*
- LORD VD**, 167, 456
UNTOUCHABLE (NL), *PAOLA V (DE)*
- LORD VERTIGO HV**, 116, 383
MYLORD CARTHAGO, *KAMELIA DES BRUMES*
- LORD VOLDEMILT**, 72, 596
FARZACK DES ABBAYES, *TRIANE D'AUVILLE*
- LORD VOLTAIRE**, 43, 621
CORNET DU LYS (DE), *URBANA*
- LORD WINNING RG**, 181, 299
WINNINGMOOD VD ARENBERG (BE), *EGNEMA VAN DE KRUISSHOEVE (BE)*
- LORD WOALLAS**, 29, 635
CASALL (DE), *VALSE DU PAYS D'AUGE*
- LORDAM HELLERING**, 180, 418
WINDOWS VH COSTERSVELD (BE), *NATASHA*
- LORDANO TWENTY ANN**, 161, 461
TORVESLETTENS SYLVESTER (DK), *PEPPER'ANN D'ASTREE*
- LORDANUM DE RICK**, 152, 222
ROYAL FEU, *BEATLEMANIA*
- LORBLACK DE CALY**, 99, 506
KANNAN (NL), *QUOZIA DE FALERE*
- LORCOOPER DE FORTUNE**, 42, 642
COOPER VD HEFFINCK (DE), *VENT DE FOLIE D'EMM*
- LORDEVA**, 69, 415
EUREKA DE JOAN, *NAGARIE*
- LORDIA LS D'AUBIGNY**, 66, 265
EMERALD VAN'T RUYTERSHOF (BE), *CONCORDIA LA SILLA (DE)*
- LORDKING'ROAD DU CLOS**, 54, 490
DIAMANT DE SEMILLY, *QUEEN'S ROAD DU CLOS*
- LORDLYHORSE K**, 48, 585
DARKHORSE BRIMBELLES, *TIA DE CIGOGNE*
- LORDRION DE LA CASSIE**, 126, 604
OGRION DES CHAMPS, *ULANE DE LA LUTH*
- LORDS**, 70, 207
FAHRENHEIT DE VAINS, *ASYOUWANT DES PROYES*
- LOREA DU BARY**, 153, 501
SALTO DE L'ISLE, *QUININE DU BLANC*
- LOREAK TROTEVAL**, 9, 482
ARMITAGES BOY (DE), *QUAISCHA (DE)*
- LOREAL D'ASH**, 62, 309
EL BARONE 111 Z (BE), *ESTORILE D'ASH*
- LOREAL D'UTAH**, 59
DRAKKAR DES HUTINS
- LOREAL DE FORGE**, 73, 443
FAUST DES ORCETS, *OPALE DE FLORE*
- LOREAL DU REVERSEY**, 55, 377
DIARADO (DE), *IVOIRE DU REVERSEY*
- LOREFLY DU CHENE FIN**, 37, 620
COLORE (DE), *URANEFLY*
- LOREL**, 39, 369
CONTE BELLINI (DE), *HYLOTTA*
- LORELAY D'ESNE**, 56, 557
DJUMBE DU ROUET, *SMERALDA DE CERAN*
- LORELEI D'AMAURY**, 168, 283
UP TO YOU, *DIRKA D'AMAURY*
- LORELEI D'UNO**, 70, 514
EXPRESS DE HUS, *REBELLE D'UNO*
- LORELEI DE FERVAC**, 120, 368
NERVOSO, *H'TAG DE FERVAC*
- LORELEI DE L'ISLE**, 174, 499
VERDI (NL), *QUIDDITCH DE L'ISLE*
- LORELEI DE MALICAZ**, 136, 342
QUADRIO TAME, *GEODE DE MALICAZ*
- LORELEI DE MONT**, 75, 599
FLAMBUSARD D'ALBAIN, *TURQUOISE DE MONT*
- LORELEI DE TEMME**, 135, 222
CLASSIC BOIS MARGOT, *BEAUTE DE LA VANRIE*

LORELEI DES SOURCES, 40, 471
CONTENDRO (DE), *POESIE LOVER*

LORELEI DES TROIS C, 15, 494
BE EXPRESS, *QUERALA*

LORELEI DU CASTAY, 136, 389
QUOD'COEUR DE LA LOGE, *KRYSTAL DU CASTAY*

LORELEI DU LOZON, 40, 580
CONTENDRO (DE), *TERRE NEUVA DU LOZON*

LORELEI FOR FLY, 85, 381
GRANDORADO TN (NL), *JUMP CORDELOU-BET (IT)*

LORELEI MAOUCHA, 70, 186
FAHRENHEIT DE VAINS, *ABSINTHE MAOUCHA*

LORELEI MERVEILLES, 9, 564
ARMITAGES BOY (DE), *SUBLIMES MERVEILLES*

LORELEI WLS, 102, 256
LAMM DE FETAN, *CHARISMA DE POT*

LORELEY, 84, 634
GOOD PLEASURE SEMILLY, *VALKYRIE AZUR*

LORELEY AND CO, 167, 337
UNTOUCHABLE (NL), *GALA DES CABANES*

LORELIE DU VERET, 44, 202
CORNET'S PRINZ (DE), *APPYNESS DU VERET*

LORELY MOUCHE, 82, 619
GINKO DU ROUET, *UPARFAITE DU ROUET*

LOREN DE COURCEL, 11, 322
BALISSIMO (DE), *FENDI DE COURCEL*

LOREN MAIL, 5
ALLIGATOR FONTAINE

LORENA DE RIVERLAND, 18, 309
BRESIL DE RIVERLAND, *ESTORIA DE RIVERLAND*

LORENA DES BLEMONTS, 129, 534
OSCAR DES FONTAINES, *ROXANNA DU CHATEAU*

LORENE DU DOGY, 24, 423
CANDY DE NANTUEL, *NIKITA D'ALSACE*

LORENS DE TOSCA, 16, 214
BISQUET BALOU C VD MISPEL (DE), *BABY GIRL DU PARK*

LORENZA D OLMAT, 141, 624
QUEL HOMME DE HUS (DE), *URSA DE LA ROSE*

LORENZA DE MAZURE, 29, 271
CASALL (DE), *DALTORA DE MAZURE*

LORENZO AL, 62, 612
EINSTEIN DU PARC, *UNE DU CASTEL*

LORENZO BLUE, 9, 592
ARMITAGES BOY (DE), *TOSCANA BLOU*

LORENZO D AUROIS, 16, 313
BLACKBELT MARGOT, *EVANESCENCE D'AUROIS*

LORENZO D' LA LANDE, 133, 516
POTTER DU MANAOU, *REINE DE LA LANDE*

LORENZO D'ANCHAT, 41, 299
CONTHARGOS (DE), *EL VIRA DU ROUET*

LORENZO D'ELLE, 135, 224
QLASSIC BOIS MARGOT, *BELLADONE D'ELLE*

LORENZO DE BEAUFOUR, 43, 604
CORNET DU LYS (DE), *ULA DE BEAUFOUR*

LORENZO DE COQUERIE, 167, 399
UNTOUCHABLE M (NL), *LUBIE DE COQUERIE*

LORENZO DE CRANN, 8, 321
ARGENTO (GB), *FELINE DE CRANN*

LORENZO DE FLEYRES, 40, 186
CONTENDRO (DE), *ACANTHES DES AUBIERS*

LORENZO DE FONTENAY, 36, 471
COCKTAIL DE TALMA, *POESIE DE FONTENAY*

LORENZO DE GANI, 24, 254
CANDY DE NANTUEL, *CHAHINA DE GANI*

LORENZO DE LA BRIDE, 81, 587
GENTLEMAN D'ELLE, *TIP TOP QADO*

LORENZO DE TALMA, 116, 540
MYLORD CARTHAGO, *SALSA ANDALOUSE*

LORENZO DE TILENN, 99, 428
KANNAN (NL), *NOUE LE VENT*

LORENZO DES CHAMPS, 10, 595
ASCOTT DES VAUX, *TOUNDRAS DES CHAMPS*

LORENZO DES DEUX L, 87, 348
HAPPY DAY D'ISCLA, *GOTHA DE L'ABBAYE*

LORENZO DES FLAGUES, 64, 375
ELDORADO VAN DE ZESHOEK (BE), *IRENE D'ECAUSSINES (BE)*

LORENZO DU GRANIT, 41, 535
CONTHARGOS (DE), *ROYALTY DU GRANIT*

LORENZO DUJO, 92, 188
IDEAL DE LA LOGE, *AGUSTA DUJO*

LORENZO GQ, 40, 634
CONTENDRO (DE), *VALOMBROSA BRAZIL*

LORENZO L'EPIVENT, 71, 218
FALCO DE TATIHOU, *BALAHÉE DU GRAND PRE*

LORENZO MAIL, 49, 406
DELSTAR MAIL, *MATAHARI MAIL*

LORENZO MANCIAIS, 9, 307
ARMITAGES BOY (DE), *EPILINE MANCIAISE*

LORENZO MASSUERE, 20, 333
BY CEIRA D'ICK, *FRANCESCA MASSUERE*

LORENZO MH, 66, 414
EMERALD VAN'T RUYTERSHOF (BE), *MYSELF DE BREVE*

LORENZO MOUCHE, 41, 190
CONTHARGOS (DE), *ALBA CASTELFORTE*

LORENZO PAINBENIT, 167, 212
UNTOUCHABLE (NL), *AVANE DU PAINBENIT*

LOREO DU TREFLE, 167, 656
UNTOUCHABLE (NL), *VOLENGA*

LORETO D'OZ, 33, 234
CHACCOON BLUE (DE), *BONBON (DE)*

LORETO SMLASPALMAS, 180, 610
WINDOWS VH COSTERSVELD (BE), *UNBELIEVABLE TOUCH JT Z (BE)*

LORETTA DES BLEMONTS, 23, 251
CANABIS D'ALBAIN, *CASSIOP DE LA ROSE*

LORETTE D AUTOMNE, 28, 256
CARTANI (DE), *CHARLIE D'AUTOMNE*

LORETTE DE CERISY, 168, 264
UP TO YOU, *COLOMBE DE CERISY*

LORETTE DE LA COUR, 87, 194
HAPPY DAY D'ISCLA, *ALOUETTE DE LA COUR*

LORETTE DE SIJU, 20, 557
BY CEIRA D'ICK, *SLOTY DE SIJU*

LORETTE DES CHAMPS, 24, 248
CANDY DE NANTUEL, *CARA DES CHAMPS*

LOREZZA D'ELOGE, 129, 265
ORIENT EXPRESS, *CONFIDENCE D'ELOGE*

LORIA AR MAMMIK, 20, 427
BY CEIRA D'ICK, *NORIA DE HOMBURG*

LORIA DE GALESTE, 114, 493
MR FLY DE LANDETTE, *QUENOTE DE GALESTE*

LORIAN DE VALDI, 96, 542
JOVIAN (NL), *SAMBA D'AMOUR DU NEUHOF (DE)*

LORIEN D'AMBEL, 62, 206
EKANO DKS, *ARWEN D'AMBEL*

LORIENT DU CYAN, 27, 623
CARBONE DU CYAN, *URIELE DES MONTS*

LORIGA DE LA PATAIRIE, 70, 444
EXPRESS DE HUS, *OPALINE DE MAUBRAY*

LORINEA DORCEL, 20, 651
CABACHON (DE), *VINEA DORCEL*

LORINELLA, 86, 388
GREY SKY DIVRAIE, *KORNELLA*

LORINTHE MANSOLEIN, 73, 340
FESTIVAL DU BANNEY, *GAUDI MANSOLEIN Z*

LORION DE L'ESPEL, 20, 476
BY CEIRA D'ICK, *PSYCHÉE*

LORIOT D'AGENAIS, 24, 426
CANDY DE NANTUEL, *NOISETTE DES MONTS*

LORIOT DU BOILARY, 62, 617
EKANO DKS, *UNIXE DE BOILARY*

LORIPIERRE MERZE, 75, 222
FLAMBUSARD D'ALBAIN, *BARRAKA MERZE*

LORIS DU MOULIN, 121
NIDOR PLATIERE

LORISCO STAR, 165, 284
UN CAPRICE DECHALUSSE, *DIVA DE STAR*

LORKA DE BEAUFOUR, 87, 321
HAPPY DAY D'ISCLA, *FELLOW DE BEAUFOUR*

LORKA DE RIBAUD, 136, 623
QUOD'COEUR DE LA LOGE, *URLAGE DE RIBAUD*

LORKA DES VANADES, 116, 363
MYLORD CARTHAGO, *HIGHWAY HTO*

LORLAI DE KERGLENN, 158, 375
TANGELO VAN DE ZUUTHOEVE (BE), *ISA DE KERGLENN*

LORN DU ZODIAQUE, 39, 326
CONTE BELLINI (DE), *FLAMME D'ARTOIS*

LORNA DE KERGLENN, 62, 291
EKANO DKS, *DORNA DE KERGLENN*

LORNELIUS BEL, 36, 266
COLESTUS (DE), *CORNELA BEL*

LORNET DE NAGRAND, 43, 446
CORNET DU LYS (DE), *ORANIE DE VALGLADE*

LORNET DU LINON, 44, 201
CORNET'S PRINZ (DE), *APHEA DU POMIEZ*

LORNETTA DES FEES, 44, 658
CORNET'S PRINZ (DE), *VOX VARIA DES FEES*

LORNTHIS DU VERRON, 18, 594
BORNTHIS WAY CHAPELLE, *TOSCANE DU VERRON*

LORO STAR D'ELLA, 40, 511
CONTENDRO (DE), *RAPSODIE DE VAUBERON*

LORRA DU PRIEURE, 37, 331
COMME IL FAUT (DE), *FORRADINA*

LORRADA JPC, 141, 506
QUEL HOMME DE HUS (DE), *QUORRADA JPC (DE)*

LORRADINA JPC, 13, 584
BALOUBET DU ROUET, *THORRADINA JPC (DE)*

LORRAIN DE L'OUCHE, 157, 509
SUNDAY DE RIVERLAND, *RAISANNA DEUX L'OUCHE*

LORRAINE DE GASSER, 148, 325
READY BOY DES FORETS, *FIRST LADY DE FANGY*

- LORRAINE DES NOES**, 24, 658
CANDY DE NANTUEL, *VOSGES DES BRIMBELLES*
- LORRAINE DU MELCENEY**, 20, 288
BY CEIRA D'ICK, *DOLLY (BE)*
- LORRAINE ST JEAN**, 74
FETICHE DU PAS
- LORRIGAN D' UCHIZY**, 102, 469
KORRIGAN D'OLEN, *PIVOINE D'AILLON*
- LORVAL MANCIAISE**, 131, 290
PEGASE VAN'T RUYTERS HOF (BE), *DORIS MANCIAISE*
- LORYANE**, 116, 513
MYLORD CARTHAGO, *RAYANE DE PAZAC*
- LORYNDOL DE LUDOVICA**, 117, 259
NAHDINSO D'AIX, *CHIPTONE*
- LORYOT DES PROYES**, 120, 429
NEWTON DE KREISKER, *NUIT DE CHASNAY*
- LORYSEE DU CHALET**, 81, 484
GASBY JUMP, *QUALIXA*
- LOS ANGELES**, 24, 324
CANDY DE NANTUEL, *FILANDIA (NL)*
- LOS ANGELES CRISTO**, 159, 263
THAIS DE PEGASE, *COEUR DE PREM Z*
- LOS ANGELES D'OSEANA**, 62, 207
EKANO DKS, *ASTRID (NL)*
- LOS ANGELES DANFER**, 174, 549
VERFAUT D'HELBY, *SEPHORA SONZEENNE*
- LOS ANGELES SEMILLY**, 43, 433
CORNET DU LYS (DE), *OCEANE DE SEMILLY*
- LOS MECOS DE LA VILLA**, 45, 346
DAGON DES BALEINES, *GLORIA DU PACHIS (BE)*
- LOS MILLION EM**, 25, 572
CANTO (DE), *TALIE DU CHALLOIS*
- LOSANGELES DE PONFLOT**, 45, 304
CRISTALLO (DE), *EMBLEME DU CHANU*
- LOSANGELES DES THERME**, 169, 329
UPSILON, *FLORIDE UNE PRINCE*
- LOSIRIS GRANDE**, 88, 285
HARDROCK Z, *DIVINE DE COURCEL*
- LOSKOLO DE KERBLUENN**, 163, 470
TRESOR MAIL, *PLUME DE CHAMPEAUX*
- LOSOPHE CHAMBRETTE**, 147, 192
QUITE EASY (DE), *ALIZE DES ETANGS*
- LOST HIGHWAY VIKENTO**, 125, 594
OGANO SITTE (BE), *TOSCANE VEBE*
- LOST KAH D'HIRWAZH**, 141, 226
QUEL HOMME DE HUS (DE), *BELLE ILE MAIL*
- LOT OF PLEASURE D'OR**, 84, 503
GOOD PLEASURE SEMILLY, *QUIPANE D'OR*
- LOTA LYRE DE CAMARES**, 9, 545
ARMITAGES BOY (DE), *SATURNE DU CHALET*
- LOTA ROSI VAN DE ROCK**, 170, 222
UTAH VAN DE ROCK, *BAZARETTE VAN DE ROCK*
- LOTARIO HURLIERE**, 134, 526
PRINZ CLINTUS (DE), *ROCIA DU JACQUET*
- LOTARO DE CASTILLE**, 90, 427
HISSOA DESBOIS, *NORMA JANE DE BAUSSY*
- LOTENTIK SAINT CLAIR**, 62, 385
EKANO DKS, *KATIPIK SAINT CLAIR*
- LOTIERIE DES CABANES**, 177, 574
VIRUS DES CABANES, *TANS DES FONTAINES*
- LOTHAIRE D'ALIZARD**, 62, 293
EL BARONE 111 Z (BE), *DUNDEE ASH*
- LOTHAIRE DE GARDEL**, 178, 452
VIVALDI DU SEIGNEUR (BE), *OULALA DES HAYETTES*
- LOTHAIRE DE LEVAUX**, 41, 576
CONTHARGOS (DE), *TAWELLA DENFER*
- LOTHAR DU GIVRE**, 31, 385
CATCHAR MAIL, *KATIA DU LYS*
- LOTHBROK DE FREOL**, 116, 533
MYLORD CARTHAGO, *ROUMBA DE FREOL*
- LOTHUS DE LA GARDE**, 85, 584
GRANDORADO TN (NL), *THEMIS DE LA GARDE*
- LOTILUS DE LUDEE**, 68, 614
ESCAPE Z (BE), *UNE STAR DU JORET*
- LOTOS SOL'HEURE**, 178, 374
VIVALDI DU SEIGNEUR (BE), *INESSA SOL'HEURE*
- LOTRIDOL F D ANJOU**, 84, 450
GOOD PLEASURE SEMILLY, *OSMONDE DE PREUILLY*
- LOTS OF FUN**, 116, 653
MYLORD CARTHAGO, *VIRTUOSE DE FRITOT*
- LOTTA LOVE D'ORGANZA**, 168, 223
UP TO YOU, *BEAUTY DREAM OF HOPE*
- LOTTA LOVE DK**, 171, 647
VAGABOND DE LA POMME (BE), *VIALOTTA D'ICK*
- LOTTA MASSUERE**, 20, 269
BY CEIRA D'ICK, *DACOTA MASSUERE*
- LOTTIE MORNIERE**, 169, 398
URANO DE CARTIGNY, *LOUNA Z*
- LOTUS**, 19, 473
BUSH VD HEFFINCK (BE), *POUR LA VIE*
- LOTUS BLEU DELUZERGUE**, 32, 406
CHACCO ROUGE (DE), *MAYA DE LA SAGNE*
- LOTUS COSMIC**, 6, 214
AMANT DU CHATEAU, *BABY DOLL DES LOTUS*
- LOTUS D'ARIEL**, 85, 290
GRANDORADO TN (NL), *DORINE D'ARIEL*
- LOTUS D'AURE**, 124, 469
NUMBER ONE D'ISO, *PIROUETTE D'AURE*
- LOTUS D'ESCAZALS**, 66, 187
EMOTION DE SAINT VAL, *ADVITAM DESCAZALS*
- LOTUS DE BEAUDE**, 16, 652
BISQUET BALOU C VD MISPEL (DE), *VIRGULE DE BEAUDE*
- LOTUS DE LA FORET**, 44, 628
COULEUR LATOUR, *UTOPIE DE LA FORET*
- LOTUS DE LONGEVILLE**, 12, 656
BALOU DU ROUET (DE), *VOLEANE D'ETHIVY*
- LOTUS DE MAUCOURT**, 56, 229
DOKER DE MAUCOURT, *BICHETTE DE MAUCOURT*
- LOTUS DE ROQUELINE**, 24, 360
CANDY DE NANTUEL, *HERA DE ROQUELINE*
- LOTUS DE VILLIER**, 117
NARCOS II
- LOTUS DES FABLES**, 171, 198
VAGABOND DE LA POMME (BE), *AMONITE DU CAREL*
- LOTUS DES PRES**, 42, 336
COOPER VD HEFFINCK (DE), *GAIA DE LA NAUZE*
- LOTUS DES RUETTES**, 151, 529
ROCK'N ROLL SEMILLY, *ROSA DE LA CENSE*
- LOTUS DEURIE**, 10, 648
ATOME DES ETISSES, *VICTOIRE DE LOLIF*
- LOTUS DORAL**, 119, 269
NEGUS DE TALMA, *D DAY DORAL*
- LOTUS DU BARROIS**, 55, 527
DIARADO (DE), *ROCKSTAR DU MERVAUX*
- LOTUS DU BOILARY**, 151, 291
ROCK'N ROLL SEMILLY, *DOUCHKA DE BOILARY*
- LOTUS DU FEU**, 20, 239
BY CEIRA D'ICK, *BULLE DE LA LUTH*
- LOTUS FOREZ**, 167, 257
UNTOUCHABLE (NL), *CHEROKEE FOREZ*
- LOTUS JOLLY JUMPER**, 79, 369
FUNKY MUSIC SEMILLY, *HUAYRA JOLLY JUMPER*
- LOTUS NOIR D'AUTIZE**, 12, 285
BALOU DU ROUET (DE), *DIVA NOIRE D'AUTIZE*
- LOTUS PGO DE BELHEME**, 105, 644
LAUTERBACH (DE), *VERIDAME DE BELHEME*
- LOU COULEUR DE VIE**, 32, 649
CHACCO BLUE II (DE), *VIE LIPLI DES VENTS*
- LOU D ESPINET**, 64, 472
ELAN DE LA COUR, *POLLENE DES CLAS*
- LOU DE L'AA**, 105, 383
LAUTERBACH (DE), *KANELLE DE L'AA*
- LOU DE MILLANDY**, 157, 600
STARTER DE LAGACHE, *TWINY DE ST ROMAIN*
- LOU DE VILVERT**, 131, 207
PEGASE VAN'T RUYTERS HOF (BE), *ASTRID DE VILVERT*
- LOU DESTIN MONTAGNE**, 49, 314
DESTIN D'EUSKADI, *EZABEL MONTAGNE*
- LOU DIAVOLA HDLT**, 141, 653
QUEL HOMME DE HUS (DE), *VISTA DE BREJOUX*
- LOU JOY DES PINS**, 12, 492
BALOU STAR (DE), *QUELJOIE DES PINS*
- LOU REED DE CIRCEE**, 43, 258
CORNET'S BALOU (DE), *CHICA DE MUZE (BE)*
- LOUANDA DE LURIEU**, 44, 645
CRISTAL DE B'NEVILLE, *VERONE D'HERBAGE*
- LOUANGE D'ICI**, 82, 189
GIORGIO D'ALTENBACH, *AL ANOUD DODVILLE*
- LOUANGE DE LA BABETTE**, 61, 336
EIFFEL DE HUS, *GAHZANA*
- LOUANGE DE SURY**, 171, 566
VAGABOND DE LA POMME (BE), *SURY*
- LOUANGE DU LIROT**, 136, 420
QUADRIO TAME, *NESSIE VAL DE MAI*
- LOUARN DE BAVALAN**, 39, 457
CONTE BELLINI (DE), *PAPILLOTE D'ELLE*
- LOUARN DE TROHOET**, 35, 423
CICAVE DU TALUS, *NIKITA D'AMAURY*
- LOUBA DE QUERM**, 12, 495
BALOUBAR MAIL, *QUERMES DE MOYON*
- LOUBABOUM DE VALEME**, 46, 428
DALI PP Z (BE), *NOUBABOUM*
- LOUBAR DES FORETS**, 40, 467
CONTENDRO (DE), *PIN UP DES FORETS*
- LOUBAR DLR**, 12, 254
BALOUBAR MAIL, *CERISE DE LA ROCHE TTE*
- LOUBAR DU DESIR**, 12, 284
BALOUBAR MAIL, *DIVA DU DESIR*
- LOUBARD DE KERBRAT**, 67, 481
EOTHYMM DE KERGANE, *QORNEILLE DU NEVEZ*
- LOUBARD DELQUE**, 69, 268
ESTORIL DU CEDRE, *CURIEUSE DELQUE*
- LOUBARD DES LICHES**, 16, 578
BISQUET BALOU C VD MISPEL (DE), *TEL-LINE DE GALBAUX*

LOUBARD DU LIANDIS, 162, 509
TRESOR (BE), *RAISON DE VORS*

LOUBIANA D'ASTREE, 130, 191
PAMPHILE, *ALINKA D'ASTREE*

LOUBIBABY SAHR, 157, 377
SUNDAY DE RIVERLAND, *J'ADORE VD BEGLJNAKKER (BE)*

LOUBOUTIN DE HUS, 149, 271
REVOLUTION (DE), *DALLAS DE HUS*

LOUBOUTIN DK, 116, 357
MYLORD CARTHAGO, *HASTA LA VISTA DK*

LOUBOUTIN MONTDESIR, 171, 570
VAGABOND DE LA POMME (BE), *TAIGA DE CHAMPLOUE*

LOUBOUTIN NEUFMANOIR, 54, 340
DIAMANT DE SEMILLY, *GAZELLE DE LA POMME (BE)*

LOUBOUTIN TD, 24, 614
CANDY DE NANTUEL, *UNE VALMALLEY*

LOUBYANA DES IRIS, 26, 551
CAP KENNEDY (DE), *SHEHERAZADE D'HEM*

LOUCHKA DE CHATELUI, 116, 521
MYLORD CARTHAGO, *RHAPSODY DE CHATELUI*

LOUCIA HURLIERE, 90, 397
HOKKAIDO DE MENJO, *LOETTITA*

LOUCYANN DE LA COUDRE, 45, 363
CYANN D'IVRAIE, *HIDE'HAL DELA COUDRE*

LOUDCHA, 72, 338
FARZACK DES ABBAYES, *GALDESS DES ABBAYES*

LOUEDIG DES CAPS, 20, 417
BY CEIRA D'ICK, *NAOMI*

LOUG'AR'OU, 146, 510
QUINOTO BOIS MARGOT, *RAMAYANA DE PLANCHEIX*

LOUGA DU LEOU, 48, 331
DARTAGNAN DE BELLIARD, *FORTALESSAI DU LEOU*

LOUGANO DE NANTUEL, 90, 370
HONDURAS LA SILLA, *IBIZA DE NANTUEL*

LOUGAROCK D AOUT, 136, 625
QOUD'COEUR DE LA LOGE, *URSULLA DU JAOLAS Z*

LOUGAST, 163, 332
TZIGANO MASSUERE, *FOUINE*

LOUIE DE LIX, 131, 586
PEPITO LANDAIS, *TINA DE LA FIEFFE*

LOUIS D'AMOUR, 25, 487
CANTO (DE), *QUAT BIE DE LUSSE*

LOUIS D'OR BATILLY, 39, 272
CONTE BELLINI (DE), *DAMIANI BATILLY*

LOUIS D'OR GUICHARDAY, 5, 495
ALL STAR 5 (DE), *QUERIDA DE CASTILLE*

LOUIS DE CATINAT, 135, 591
QLASSIC BOIS MARGOT, *TORPILLE DU ROUET*

LOUIS DU RY, 54, 347
DIAMANT DE SEMILLY, *GO BLESSE VH KEIZERSHOF (BE)*

LOUIS XIII DU HAMEL, 116, 511
MYLORD CARTHAGO, *RARDENTE DU HAMEL*

LOUIS XIV DE CALMONT, 171, 644
VAGABOND DE LA POMME (BE), *VERMEIL CHAMPFLEUR*

LOUIS XIV DES RUETTES, 138, 238
QUARNAC DU MESNIL, *BRUNE DES RUETTES*

LOUIS'ADOR M, 45, 603
CRUSADOR (DE), *UKRAINE DE MAUCOURT*

LOUISDOR DE GENTIERE, 60, 615
ECHO LONGANE, *UNIC DE LA GENTIERE*

LOUISE DE CERISY, 99, 637
KANNAN (NL), *VANITY BOIS MARGOT (BE)*

LOUISE DE FONCLAIR, 167, 606
UNTOUCHABLE (NL), *ULO A BELLI DES VATYS*

LOUISE DES BALEINES, 41, 242
CONTHARGOS (DE), *CAHINA DES BALEINES*

LOUISE DU PLESSIS, 12, 578
BALOU STAR (DE), *TELMA DU PLESSIS*

LOUISEATTAC DU PINIER, 37, 357
COLORE (DE), *HARPE DU ROZEL*

LOUISETTE DE BOGUIN, 12, 371
BALOU DU ROUET (DE), *ILDUNE DU CEDRE-BOGUIN*

LOUISEVILLE, 180, 282
WINDOWS VH COSTERSVELD (BE), *DIE-TRICH DE HUS*

LOUISIANE BOIS PASSE, 54, 568
DIAMANT DE SEMILLY, *SYDNEY DE MEZY*

LOUISIANE BOLCHET, 75, 568
FIRTH OF LORNE (DE), *SYLLABE DES AUNETES*

LOUISIANE D UTAH, 19, 644
BUSH VD HEFFINCK (BE), *VEOLIANE D'UTAH*

LOUISIANE DE HUS, 59, 396
DON JUAN DE HUS (NL), *LINDA (DE)*

LOUISIANE DE L'ABBAYE, 87, 329
HAPPY DAY D'ISCLA, *FLORIDE DE L'ABBAYE*

LOUISIANE DE L'ISLE, 69, 475
ESTORIL DU CEDRE, *PROFITROLE DE L'ISLE*

LOUISIANE DE LA CENSE, 41, 247
CONTHARGOS (DE), *CANTATE ST LOISE*

LOUISIANE DE LA LANDE, 42, 425
COOPER VD HEFFINCK (DE), *NISKE VD HEFFINCK (BE)*

LOUISIANE DE LA VAURE, 164, 612
UGANO SITTE (BE), *UNE DU CHATEAU*

LOUISIANE DES AGRIERS, 172, 413
VALMY DE LA LANDE, *MY SONG DE LA SEUDRE*

LOUISIANE DES ALLOUET, 172, 557
VANCOUVER DE LANLORE, *SLOANNE*

LOUISIANE DU PATURON, 136, 294
QOUD'COEUR DE LA LOGE, *E AMIBE DU PATURON*

LOUISIANE DU VALMON, 37, 212
COLORE (DE), *AWAI GERY*

LOUISIANE JEWEL, 58, 493
DOLLAR DU ROUET, *QUELOHA DE MAI*

LOUISON DE MICHKA, 36, 603
COCKTAIL DE TALMA, *UHLANE DE MICHKA*

LOUISON MANCIAIS, 9, 304
ARMITAGES BOY (DE), *ELUSINE VAL*

LOUISVILLE BLUES, 65, 615
ELWOOD BLUES, *UNESTAR LIBERTY*

LOUIZA DE FERIVEL, 24, 307
CANDY DE NANTUEL, *ERMIONE DE FERIVEL AA*

LOUKA ST NICOLAS, 45, 583
CRUSADOR (DE), *THALIE DE LA FAGNE*

LOUKAS DU GRIZZLY, 21, 282
CALIPSSO DE L'ILLON, *DILAIME DU GRIZZLY*

LOUKAS DU TER, 19, 477
BUSH VD HEFFINCK (BE), *QADESHA*

LOUKATMI DU VAU, 84, 469
GOOD PLEASURE SEMILLY, *PITCHOUNE DE KRENE*

LOUKI ELATY, 78, 499
FORCING DE KREISKER, *QUILA DE VALDELU*

LOUKIAN DU BANCO, 66, 561
EMERALD VAN'T RUYTERS HOF (BE), *SOUZDAL DU BANCO*

LOUKITA D'AMOUR, 81, 423
GASBY JUMP, *NIKITA DE RANVILLE*

LOUKOUM, 138, 259
QUARNAC DU MESNIL, *CHIPIE DU HOULET*

LOUKOUM ALS, 19, 418
BUSH VD HEFFINCK (BE), *NATIVE DE QUELENNEC*

LOUKOUM DE BELETTE, 45, 538
CRUSADOR (DE), *SA BELLE DU FAOUE*

LOUKOUM DE KERCAND, 72, 305
FALKO DE HUS, *EMRAUDE DE ROSCAN*

LOUKOUM DE LA CENSE, 78, 628
FOREVER DE LA CENSE, *UTOPIE DE LA CENSE*

LOUKOUM DE LA LIE, 88, 461
HASCHICH D'ALBAIN, *PEPITE DE BLANY*

LOUKOUM DE SULLY, 64, 418
ELDORADO D'ELLE, *NATIVE DU MOULIN*

LOUKOUM DEL CABALERO, 41, 366
CONTHARGOS (DE), *HOLIDAYS DEL CABALERO*

LOUKOUM DU FRESCHÉ, 26, 475
CAP KENNEDY (DE), *PRINCESSE DU MOU*

LOUKOUM MANATHIS, 43, 323
CORNET DU LYS (DE), *FIDJIE MANATHIS*

LOUKSOR D'TOURELLE, 7
APACHE D'ADRIERS

LOUKSOR DE MENJO, 24, 193
CANDY DE NANTUEL, *ALOHA DE MENJO*

LOUKY DE CEVINS, 113, 465
MIAMI DE SEMILLY, *PHELHINA DE DAN-GUY*

LOULA DE REVE, 131, 356
PEGASE VAN'T RUYTERS HOF (BE), *HARMONY DE REVE*

LOULA DU CHATEAU, 141, 495
QUEIRES DU NEIPO, *QUERIDA DU NEIPO*

LOULE ET LOVE, 134, 540
PUTCH DES ISLES, *SALSA BERENCE*

LOULI DE BLANY, 75, 304
FLAMBUSARD D'ALBAIN, *ELUX DE BLANY*

LOULIBIA DE FRESNAY, 68, 491
ESOPE, *QUELIBIA*

LOULOU BOB, 151, 596
ROCK'N ROLL SEMILLY, *TRAVIATA DES HAYETTES*

LOULOU CHIC, 73, 458
FAUT IL DES 7 VALLONS (BE), *PAS SI CHIC*

LOULOU D'AIGUILLY, 158, 316
TANGELO VAN DE ZUUTHOEVE (BE), *FALINE D'AIGUILLY*

LOULOU DE BACON, 50, 643
DEXTER DE KERGLENN, *VENUS DE BACON*

LOULOU DE CHALUSSE, 131, 476
PEGASE VAN'T RUYTERS HOF (BE), *PRUNE DE CHALUSSE*

LOULOU DE COURCEL, 163, 322
TYPE TOP DU MONTEIL, *FERGIE DE COURCEL*

LOULOU DE GAIA, 154, 547
SATISFACTION FRH (DE), *SECRETE DE GAIA*

LOULOU DE L'HORIZON, 79, 291
FRIMEUR D'ALTENBACH, *DOUCE DU VIN-NEBUS*

LOULOU DE LYR, 19, 251
BUSH VD HEFFINCK (BE), *CASTILLE DE LYR*

LOULOU DE REILE, 25, 415
CANTURANO (DE), *NAIADE DUNOISE*

- LOULOU DE VIOLAINES**, 19, 296
BUSH VD HEFFINCK (BE), *ECUME DE VIOLAINES*
- LOULOU DES FLAGUES**, 35, 331
CICAVE DU TALUS, *FOR LOVE DES FLAGUES*
- LOULOU DES TUPINIERES**, 160, 530
TOP GUN SEMILLY, *ROSE DEL BOSCO*
- LOULOU DU FOREZ**, 24, 273
CANDY DE NANTUEL, *DANKA FOREZ*
- LOULOU DU HAUT BOIS**, 180, 637
WINDOWS VH COSTERSVELD (BE), *VANOISE DU HAUT BOIS*
- LOULOU DU MOULIN**, 166, 365
UNITED SUNHEUP, *HISTOIRE DU MOULIN*
- LOULOU DU MURGER**, 123, 276
NORLAM DES ETISSES, *D'CASITA U (DE)*
- LOULOU DU PARADISO**, 41, 346
CONTHARGOS (DE), *GLYCINE DU PARADISO*
- LOULOU L'AISSY**, 171, 582
UTRILLO VD HEFFINCK (BE), *TEXANE DU HAUT*
- LOULOU MERZE**, 88, 503
HASCHICH D'ALBAIN, *QUIRHA DE P'AIME*
- LOULOU V**, 20, 594
BY CEIRA D'ICK, *TOSCANE DU THOT*
- LOULOU VV**, 44, 588
CORNET'S PRINZ (DE), *TITANE DE PRESLE*
- LOULOUE DE LA ROQUE**, 32, 424
CHACCO ROUGE (DE), *NINON DES LOULOU*
- LOULOGIRL DU FOREZAN**, 85, 344
GRANDORADO TN (NL), *GIRL QUEEN DU FOREZAN*
- LOULOUNE DU HANS**, 9, 294
ARMITAGES BOY (DE), *EALORE DU MANOIR*
- LOULOUE DES LILAS**, 73, 307
FESTIVAL DU BANNEY, *EPINETTE DES LILAS*
- LOULOUTTE DE LA FOLIE**, 134, 298
PRINZ CLINTUS (DE), *EDWINA DE LA FOLIE*
- LOUMA DE LA GENERIE**, 124, 624
NOUMA D'AUZAY, *UROYALE DE LAGENERIE*
- LOUMA DE LAESTE**, 124, 420
NOUMA D'AUZAY, *NELLIA D'ANJOU*
- LOUMAE PAPILLON BLANC**, 39, 411
CONTE BELLINI (DE), *MISS DE LA LANDE*
- LOUMAZIA DU MONT D'OR**, 23, 478
CANABIS D'ALBAIN, *QANELLE DE SOUVELAINE*
- LOUMEA CHATELIER**, 116, 304
MYLORD CARTHAGO, *ELYSEA CHATELIER*
- LOUMIA LONGANE**, 60, 291
ECHO LONGANE, *DOUMA MAIL*
- LOUMPA DOLBIA**, 146, 456
QUILVARO DE LYR, *PANAMERA RY DE SEPTON (BE)*
- LOUNA**, 78, 585
FRENCH TOUCH'S DREAM, *TIAMO DE NOUSHI Z (BE)*
- LOUNA D'HIPPOCRACKS**, 82, 295
GLAMOURDALE (NL), *EASY FLEURI*
- LOUNA DE CHAMANT**, 48, 538
DARKHORSE BRIMBELLES, *SABINE DES IBIS*
- LOUNA DE CIRCEE**, 122, 482
NINTENDER (NL), *QUADENCE PEGUIGNON*
- LOUNA DE DARIZOL**, 116, 185
MYLORD CARTHAGO, *ABBY DE DARIZOL*
- LOUNA DE LA CENSE**, 78, 334
FOREVER DE LA CENSE, *FUN LADY DE LA CENSE*
- LOUNA DE LA LOVE**, 70, 339
EXPRESS DE HUS, *GALOUNA DE LA LOVE*
- LOUNA DE LA PAGERIE**, 85, 237
GRANDORADO TN (NL), *BRIENNE*
- LOUNA DE LA ROUVRAIS**, 84, 632
GOOD PLEASURE SEMILLY, *VALENTINE DE L'ODET*
- LOUNA DE LONGA**, 20, 290
BY CEIRA D'ICK, *DORIANE DE LONGA*
- LOUNA DE NAT**, 157, 326
SUNSHINE DU PHARE, *FIRST LADY DE NAT*
- LOUNA DE PAUMALICE**, 39, 189
CONTE BELLINI (DE), *AKABA DE BREMOY*
- LOUNA DE PLABENN**, 158, 453
TANGELO VAN DE ZUUTHOEVE (BE), *PAELLE DE BANALOU*
- LOUNA DE VESQUERIE**, 116, 259
MYLORD CARTHAGO, *CHIPIE CHARBONNIERE*
- LOUNA DEAR**, 62, 398
EKANO DKS, *LOUNA DU DOUIT*
- LOUNA DES ROCHES**, 150, 500
ROBIN DU VINEBUS, *QUINA DES ROCHES*
- LOUNA DES SOURCES**, 151, 626
ROCK'N ROLL SEMILLY, *USSANIA D'ELLE*
- LOUNA DES TUPINIERES**, 84, 239
GOOD PLEASURE SEMILLY, *BULLE DES TUPINIERES*
- LOUNA DES VAUX**, 81, 487
GENTLEMAN D'ELLE, *QUATTY DES VAUX*
- LOUNA DU GRIPPEL**, 120, 324
NERVOSO, *FIONA (CZ)*
- LOUNA DU GUE**, 16, 268
BISQUET BALOU C VD MISPEL (DE), *CRUELA DU GUE*
- LOUNA DU MARAIS**, 40, 237
CONTENDRO (DE), *BRISE DU MARAIS*
- LOUNA DU MOTTY**, 62, 358
EKANO DKS, *HEDDA MAIL*
- LOUNA DU PARC**, 86, 379
GRIMSKY SEMILLY, *JEZA DU PARC*
- LOUNA LISA HOPE**, 66, 301
EMERALD VAN'T RUYTERS'HOF (BE), *ELENA HOPE*
- LOUNA STAR D AURENA**, 60, 507
EASY STAR DE TALMA, *RADIEUSE CLAVIERES*
- LOUNA VARNEL**, 58, 589
DOLLAR DU ROUET, *TOCCATA DES GARENNES*
- LOUNGA DU FAHY**, 6, 513
ANDIAMO SEMILLY, *RAYOL*
- LOUNIGHT D'ERAUSA**, 54, 422
DIAMANT DE SEMILLY, *NIGHT D'ELLIPSE*
- LOUNKA DU GUSTIN**, 73, 292
FAST DE DENAT, *DUBAI CC*
- LOUNY DU CROIZE**, 24, 221
CANDY DE NANTUEL, *BARAKA DE L'ESQUES*
- LOUNY DU FIGUIER**, 169, 474
UPSILON, *PRETTY DU FIGUIER*
- LOUP D'ANGE**, 79, 316
FRINGANT D'ANGE, *FAMA DE CARVILLE*
- LOUP D'OR**, 63, 513
EL DIABLO D'OR, *REALE DU PATIS*
- LOUP DE CURAINE**, 166, 327
UNITED SUNHEUP, *FLEOLE VERTE*
- LOUP DE ST ELOI**, 39, 453
CONTE BELLINI (DE), *OZO DE MOULINET*
- LOUP GAROU**, 180, 234
WINDOWS VH COSTERSVELD (BE), *BOMBE ATOMIQUE*
- LOUP GAROU FLOWER**, 182, 411
ZZ TOP (NL), *MISS MARPLE*
- LOUP HV**, 90, 580
HOOVER (NL), *TERRE D'AIX*
- LOUP KERBOUARH**, 63
ELAN DE LA COUR
- LOUP LANDE**, 86, 629
GREY SKY D'IVRAIE, *UTOPIE LANDE*
- LOUP MANAHAU**, 39, 586
CONTE BELLINI (DE), *TILOUP DU MOT*
- LOUP NOIR DE LA FORET**, 44, 214
COULEUR LATOUR, *BABY DOLL Z*
- LOUPAIS DE VALETTE**, 65, 531
ELWOOD BLUES, *ROSEE DE L'ESPOIR*
- LOUPBAR DE LA COUR**, 41, 427
CONTHARGOS (DE), *NOSTALGIE DE LA COUR*
- LOUPBLEU PIERDERIE**, 48, 267
DARTAGNAN DE BELIARD, *COUMRANN PIERDERIE*
- LOUPI DE L'HUYNE**, 172, 260
VAN GOGH DU VAL, *CHRISTIE DE L'HUYNE (DE)*
- LOUPIAC D ECAMES**, 37, 616
COMME IL FAUT (DE), *UNIE DU CHATEAU*
- LOUPIAC DE BEL**, 91, 647
HOSTENS DE BEL, *VEXPERIA DE BELLE*
- LOUPIAC DE CONDE**, 35, 658
CICAVE DU TALUS, *VOSNEROMANEE DE CONDE*
- LOUPIAC DE KERIAN**, 91, 417
HORNET DES GRANGES, *NAP'ONE*
- LOUPIAC DE LA COLLINE**, 135, 216
QLASSIC BOIS MARGOT, *BAGATELLE DE LA BOTTE*
- LOUPIAC DES RAISNES**, 45, 655
CRUSADOR (DE), *VIVE ACTION*
- LOUPIAC DU DOLMEN**, 105, 613
L'ARC DE TRIOMPHE (DE), *UNE IDEE DE LA VIE*
- LOUPIAC M**, 11, 429
BALISSIMO (DE), *NUIT DIVINEB*
- LOUPIAC NR**, 158, 433
TAQUIN DE L'EXTASE, *OCITESSE*
- LOUPIAK DU LUC**, 132, 326
POPOF DU LUC, *FLADIANE DU LUC*
- LOUPIOT D'ALBAIN**, 75, 652
FLAMBUSARD D'ALBAIN, *VIRGULE DES PRES*
- LOUPIOT DE COMMARIN**, 124, 574
NOUMA D'AUZAY, *TANIT DE COMMARIN*
- LOUPIOT DE NESQUE**, 124, 654
NUMBER ONE D'ISO, *VITELLE DU HAMEL*
- LOUPIOT DU NOUAS**, 42, 584
COOPER VD HEFFINCK (DE), *THESE DE TOSCANE*
- LOUPIOT ST GERMAIN**, 58, 269
DOLLAR DU ROUET, *DACHA SAINT GERMAIN*
- LOUPIOTE D'AUVILLE**, 19, 453
BUSH VD HEFFINCK (BE), *PADAME*
- LOUPIOTE ECERTI**, 171, 592
VAGABOND DE LA POMME (BE), *TOSCA ECERTI*
- LOUPIOTTE SAHRR**, 55, 322
DIARADO (DE), *FIDAM DE L'O*
- LOUPSS D'YVMANE**, 79, 497
FUNKY MUSIC SEMILLY, *QUIBELLE GELNIERE*
- LOUREED DE VERDOSO**, 178, 193
VLEUT (NL), *ALMA DE VERDOSO*

LOURSENPLUX BOIMARGOT, 39, 267
CONTE BELLINI (DE), *COSANOSTRA BOIS-MARGOT*

LOUSTALOU NAB, 46, 609
DALI PP Z (BE), *UMBRELLA BRIOVERE*

LOUSTIC BELMANIERE, 153, 414
SALTO DE L'ISLE, *MYCINE BELLE MANIERE*

LOUSTIC D'ABBAYES, 151, 248
ROCK'N ROLL SEMILLY, *CARERRA BLI-NIERE*

LOUSTIC D'ANGE, 81, 376
GENTLEMAN D'ELLE, *ISTRIDE II DU HAMEL*

LOUSTIC D'UDINE, 131, 345
PEGASE VAN'T RUYTERS HOF (BE), *GIVA D'UDINE*

LOUSTIC DE BLAGNY, 24, 636
CANDY DE NANTUEL, *VANILLE DE BLAGNY*

LOUSTIC DE L'ISLE, 120, 411
NERVOSO, *MISS URANIE DE L'ISLE*

LOUSTIC DE L'ORLE, 12
BALOUBET DU ROUET

LOUSTIC DE LA BECK, 4, 511
AIRBORNE MONTECILLO (US), *RAPSODIE DE LA BECK*

LOUSTIC DE LA FERME, 87, 246
HAPPY DAY D'ISCLA, *CAMERA DE LA FERME*

LOUSTIC DE LA PRISE, 134, 486
PUTCH DES ISLES, *QUARLINE DU SEMI-NAIRE*

LOUSTIC DE LAUME, 116, 507
MYLORD CARTHAGO, *RADIEUSE DE LAUME*

LOUSTIC DE MORAN, 20, 203
BY CEIRA D'ICK, *AQUILA MASSUERE*

LOUSTIC DE PEYRE, 34, 593
CHEF ROUGE (DE), *TOSCANE DES VAUX*

LOUSTIC DE QUELENNEC, 127, 456
ONASIXE, *PANTHERE D'AMAURY*

LOUSTIC DE REBEIRY, 92, 537
INDY STAR, *RUSEE AU HEUP*

LOUSTIC DE ROUHET, 180, 286
WINDOWS VH COSTERSVELD (BE), *DIVINE DE ROUHET*

LOUSTIC DE VESQUERIE, 87, 312
HAPPY DAY D'ISCLA, *EULALIE DE VESQUE-RIE*

LOUSTIC DES BLES, 174, 267
VERSACE (NL), *COSTA RICA (DE)*

LOUSTIC DES FOULONS, 28, 332
CARTANI (DE), *FOUDRE DU VENT*

LOUSTIC DES VIGNES, 133, 656
PRESIDENT (NL), *VOLGA DE LA BOSSE*

LOUSTIC DU BOCHARD, 6, 474
AMANT DU CHATEAU, *PRETTY DU BOCHARD*

LOUSTIC DU CLOCHER, 167, 529
UNTOUCHABLE (NL), *ROMINA DU JARDIN*

LOUSTIC DU DESSOUBRE, 48, 266
DARTAGNAN DE BELLIARD, *COQUINE DU DESSOUBRE*

LOUSTIC DU FAUBOURG, 68, 404
ESPOIR DU FAUBOURG, *MALICE DU FAU-BOURG*

LOUSTIC DU FAY, 137, 339
QUANAN ROUGE, *GAL:SOULA*

LOUSTIC DU FIEF, 86, 299
GREY SKY D'IVRAIE, *EH'ELLE DU FIEF*

LOUSTIC DU MARAIS, 24, 469
CANDY DE NANTUEL, *PIVOINE DU MARAIS*

LOUSTIC DU PRE, 45, 320
CRUSADOR (DE), *FEE DU PRE*

LOUSTIC DU ROMAN, 154, 584
SARANTOS (NL), *THESIS DE LA FOSSE*

LOUSTIC DU VINNEBUS, 84, 258
GOOD PLEASURE SEMILLY, *CHEYENNE DU VINNEBUS*

LOUSTIC LOVE, 9, 508
ARMITAGES BOY (DE), *RAFALE DE LA COUR*

LOUSTIC POLKA, 37, 216
COLORE (DE), *BAGHEERA POLKA*

LOUSTICK DE BASS, 175, 380
VICK MANCIAIS, *JOYEUSE (BE)*

LOUSTICK DE LA CENSE, 41, 414
CONTHARGOS (DE), *NABI VD WELLINGTON (BE)*

LOUSTICK DU NOUAS, 129, 255
OSCAR DES FONTAINES, *CHALANG Z (DE)*

LOUSTICO DU JAOLAS, 72, 247
FALKO DE HUS, *CAPUCINE DE L'ISLE*

LOUSTIK D'AMOUR, 24, 335
CANDY DE NANTUEL, *FUROSA CHARCAMP (BE)*

LOUSTIK DE KERESSEIS, 26, 591
CANTURO (DE), *TORNADE DE MOURON*

LOUSTIK DE LA BRIDE, 81, 196
GENTLEMAN D'ELLE, *AMBER VAN HET AKENHOF (BE)*

LOUSTIK DE LA VIGNE, 55, 418
DIARADO (DE), *NATIVE DE LA VIGNE*

LOUSTIK DES CASCADES, 39, 461
CONTE BELLINI (DE), *PEPITE D'ESTEREL*

LOUSTIK DES CEDRES, 156, 398
SOLIMAN (DE), *LOVELOVE DU MAUGREY*

LOUSTIK DES FABRIES, 84, 548
GOOD PLEASURE SEMILLY, *SENTINELE DES FABRIES*

LOUSTIK DES LUTHIERS, 88, 264
HARDROCK Z, *COLOMBE DES LUTHIERS*

LOUSTIK DU CHAILLOUX, 31, 405
CATCHAR MAIL, *MASCOTTE SAUVAGE*

LOUSTIK WEST, 177, 332
VIRTUOSO SEMILLY, *FORTUNE WEST*

LOUSTIQUE DE VILLIERS, 109, 559
LUC DES BRUYERES, *SOPHIE DE LA GRANGE*

LOUSTYC DU CORTY, 5, 200
ALDO DU PLESSIS, *ANGELE DE KREISKER*

LOUTCHIA ROC O CERF, 37, 188
COLORE (DE), *AGATHE DE FOUGNARD*

LOUTIFFINE DE ROMANSA, 172, 655
VANCOUVER DE LANLORE, *VLOANE DU PRIEURE*

LOUTIS DES ETISSES, 20
CABDULA DU TILLARD

LOUTSIDER DE REVILLE, 151, 543
ROY DE LA VALLEE, *SANLUISERA*

LOUVE, 151, 644
ROCK'N ROLL SEMILLY, *VERA (NL)*

LOUVE D AGENAIS, 34, 524
CHEF ROUGE (DE), *RIOLETTA DE BORDET*

LOUVE DE BREGERES, 117, 617
NAPOLEON D'ES, *UNIQUE DU FRESSANAUD*

LOUVE DE LA HAYE, 50, 629
DEXTER BOIS MARGOT, *UVEA DE LA HAYE*

LOUVE DE MU, 140, 480
QUATRO DE RIVERLAND, *QKEOPS DE TER-NUSSON*

LOUVE DE ROQUELINE, 136, 369
QUADRIO TAME, *HURRICANE DE HUS*

LOUVE DE SAINT UZEC, 134, 445
PUTCH DES ISLES, *OPHELIE DE LEPINETTE*

LOUVE DELAGRILLE, 141, 525
QUEL HOMME DE HUS (DE), *RIVIERE DE KERSAN*

LOUVE DES CHABANNES, 9, 566
ARMITAGES BOY (DE), *SURPRISE DES ISLOTS*

LOUVE DES ETISSES, 116, 186
MYLORD CARTHAGO, *ABYSSE DES ETISSES*

LOUVE DES LUTHIERS, 88, 277
HARDROCK Z, *DEESSE DES LUTHIERS*

LOUVERKY OF MILL, 172, 310
VANCOUVER DE LANLORE, *ETAUERKY OF MILL AA*

LOUVETTE DE LA BAUCHE, 43, 242
CORIOLIS DES ISLES, *C.A.F.R.E. GOLDEN ECLIPSE (IE)*

LOUWAKA DE L AUBREE, 120, 286
NERVOSO, *DJAZZY DE L'AUBREE*

LOUX'OR FANTAGARO, 119, 590
NEGUS DE TALMA, *TOPAZE D'AINZARTEA*

LOUXARO DE L'ARZ, 80, 544
GALAX DU ROUET, *SARABY DU BREUIL*

LOUXOR, 64, 510
ELDORADO VAN DE ZESHOEK (BE), *RAN-KING D'OREAL*

LOUXOR AMG, 171, 274
UTRILLO VD HEFFINCK (BE), *DARLING DES HURETTES*

LOUXOR CONDEEN, 9, 310
ARMITAGES BOY (DE), *ETHIK DES MEARA*

LOUXOR D'ANCHAT, 42, 351
CONTHARGOS (DE), *GRISBI D'ANCHAT*

LOUXOR D'AUBINSY, 40, 660
CONTENDRO (DE), *WELL DONJA (NL)*

LOUXOR D'ELPEGERE, 92, 384
INDY STAR, *KARAIBE DU ROZEL*

LOUXOR D'EOLE, 14, 493
BAMAKO DE MUZE (BE), *QUELLY D'EOLE*

LOUXOR D'OLBIA, 146, 412
QUILVARO DE LYR, *MITTE VAN DE GIT (BE)*

LOUXOR DE B'NEVILLE, 124, 210
NUMBER ONE D'ISO, *AUBE DE B'NEVILLE*

LOUXOR DE BRENUS, 55, 575
DIARADZO DE L'ABBAYE, *TARENTULE DE BRENUS*

LOUXOR DE CHAMBLEY, 61, 516
EDEN DU ROUET, *REINE DE SAULCY*

LOUXOR DE KALIADI, 84, 260
GOOD PLEASURE SEMILLY, *CIANDRA K (NL)*

LOUXOR DE KERIZAC, 108, 248
LIFESTYLE (DE), *CARLA D'EN HAUT*

LOUXOR DE KERSER, 19, 204
BUSH VD HEFFINCK (BE), *ARIANA DE KER-SER*

LOUXOR DE L HALEZANE, 32, 446
CHACLOT (DE), *ORANGETTE D'AMOUR*

LOUXOR DE L'ETOILE, 8, 534
ARGENTO (GB), *ROXANE DU HAMEAU*

LOUXOR DE LA CALINE, 50, 602
DIABEAU (BE), *UDINE DES AUGES*

LOUXOR DE MANCY, 128, 383
ORAME (NL), *KALINKA D'AMONT*

LOUXOR DE PAQ, 116, 630
MYLORD CARTHAGO, *VAEMA DE PREUILLY*

LOUXOR DE ROSE, 39, 482
CONTE BELLINI (DE), *QUALI SAINT JEAN*

LOUXOR DES CARNUTES, 117, 357
NAHDINSO D'AIX, *HARPAGONE D'AR-CHANGE*

LOUXOR DES CHILLOUS, 124, 517
NUMBER ONE D'ISO, *REINE LOZONAISE*

LOUXOR DES FLAGUES, 62, 380
EKANO DKS, *JOLLY GIRL DE KERVEC*

- LOUXOR DES LUNES**, 171, 627
UTRILLO VD HEFFINCK (BE), *UTHERA DU MAS GARNIER*
- LOUXOR DES POMBELLES**, 147, 400
RAMSES AND CO, *LUXUEUSE*
- LOUXOR DES POURPRAINS**, 86, 319
GREY SKY D'IVRAIE, *FEE DES POURPRAINS*
- LOUXOR DES SAULES M**, 6, 197
ANDAIN DU THALIE, *AMBRE DES SAULES*
- LOUXOR DES SOURCES**, 19, 298
BUSH VD HEFFINCK (BE), *EGLANTINE DU ROUET*
- LOUXOR DNS**, 60, 614
ECHO LONGANE, *UNE STAR DES BAISSSES*
- LOUXOR DU CEDRE**, 116, 292
MYLORD CARTHAGO, *DUBAI DU CEDRE*
- LOUXOR DU CYAN**, 83, 250
GLASGOW W VH MERELSNEST (BE), *CARTOON CARLAY Z (BE)*
- LOUXOR DU FEU**, 24, 599
CANDY DE NANTUEL, *TURQUOISE DU FEU*
- LOUXOR DU LOIR**, 124, 355
NOUMA D'AUZAY, *HALKA B (DE)*
- LOUXOR DU POMMERAY**, 35, 308
CLARCK DE COURCEL, *ESPACE DU POMME-RAY*
- LOUXOR DU QUESNAY**, 24, 561
CANDY DE NANTUEL, *SOURINETTE DU QUESNAY*
- LOUXOR DU SIVOL**, 149, 556
RINALDO DES ISLES, *SISSI LA MANADE*
- LOUXOR DU THIL**, 49, 623
DEUXCATSIX D'EGLEFIN, *URGENCE DU THIL*
- LOUXOR GRAF**, 85, 197
GRAFENSTOLZ (DE), *AMBRE DE KERDONNERCH*
- LOUXOR IBISCA**, 61, 270
EDEN DU ROUET, *DAILY DU LAVOIR*
- LOUXOR JADORE ARUNDI**, 9, 230
ARMITAGES BOY (DE), *BILLIE DJINN GRI-SIEN*
- LOUXOR L'EPIVENT**, 148, 576
REGENT DE MONTSEC, *TCHANEL DE FLO-BECQ*
- LOUXOR LA VARENNE**, 95, 480
JENNY DE LA CENSE, *Q'KISS DU LAC*
- LOUXOR LEONE**, 49, 425
DEUXCATSIX D'EGLEFIN, *NOBLE CONQUETE*
- LOUXOR LONGANE**, 83, 265
GLASGOW W VH MERELSNEST (BE), *CONQUETE DE LAUME*
- LOUXOR MAIL**, 49, 634
DELSTAR MAIL, *VALMERA MAIL*
- LOUXOR MENILJEAN**, 88, 257
HARDROCK Z, *CHELSEA DC (IT)*
- LOUXOR MTB**, 168, 509
UP TO YOU, *RAIZA D'ECAUSSINES (BE)*
- LOUXOR OF EDELL**, 86, 593
GRIMSKY SEMILLY, *TOSCANE D'ELBE*
- LOUXOR RICHEMONT**, 62, 307
EKANO DKS, *ERISKA DU RICHEMONT*
- LOUXORJADOR HATAMOURA**, 64, 398
ELDORADO DE HUS (NL), *LORELEY HATAMOURA*
- LOUSYANE DES PROYES**, 71, 238
FALCO DE TATIHO, *BRYNDYLLÉ DES PROYES*
- LOUZOU DE KERSER**, 6, 556
AMANT DU CHATEAU, *SISI DU NORD*
- LOUZOU GYDA'I GILYDD**, 62, 588
EKANO DKS, *TO G'ETHER*
- LOV DU THUIT AND CAUX**, 151, 521
ROCK'N ROLL SEMILLY, *RHEA DE L'EPINE*
- LOV'LY DU LAVOIR**, 12, 646
BALOU DU ROUET (DE), *VERY L'ARC DU LAVOIR*
- LOV'MYHEART DES ISLES**, 170, 441
UTDIEZ DES ISLES, *ON MY HEART DES ISLES*
- LOVA DU ZODIAQUE**, 55, 616
DIARADZO DE L'ABBAYE, *UNIKA DU ZODIAQUE*
- LOVACTUALLY D'ENOGAT**, 32, 253
CHACON LS (MX), *CELEBRITY DE HUS*
- LOVADYA DE TRIAVAL**, 48, 478
DARTAGNAN DE BELIARD, *QAMINSKA DU REVERDY*
- LOVAINA DE MEDAVY**, 170, 535
URLEVENT DU BARY, *ROYALE DU LOGIS*
- LOVANIE DE GOURO**, 82, 513
GIOVANI DE LA POMME (BE), *RAZZIA DE LIGNY*
- LOVE ACTUALLY THOM**, 141, 645
QUEL HOMME DE HUS (DE), *VERONICA HOY*
- LOVE AFFAIR (US)**, 142
QUICK STAR
- LOVE AFFAIR DLM**, 9, 263
ARMITAGES BOY (DE), *COEUR DE ROCKEUSE*
- LOVE AFFAIR LHF**, 19, 609
BUSH VD HEFFINCK (BE), *UMELLENIE (NL)*
- LOVE D'ACRAIGNE**, 24, 636
CANDY DE NANTUEL, *VANILLE DE GIBARLET*
- LOVE D'ELLE**, 16, 220
BEST OF ISCLA, *BALMACEDA KERELLEC*
- LOVE D'ESTEILLOU**, 119, 381
NEGUS DE TALMA, *JUNON DU VALGRENTE*
- LOVE DE BREILLY**, 135, 390
QLASSIC BOIS MARGOT, *LA LUNA (BE)*
- LOVE DE COSNIERE**, 70, 572
FAHRENHEIT DE VAINS, *TALMA DE COSNIERE*
- LOVE DE L'INDI**, 85, 520
GRANDORADO TN (NL), *REVANCHE DU MONTEIL*
- LOVE DE MERE**, 60, 365
EASY STAR DE TALMA, *HIT GIRL DE MERE*
- LOVE DE PLEVILLE**, 141, 468
QUEL HOMME DE HUS (DE), *PIN'UP DE PLEVILLE*
- LOVE DE RIME**, 110, 523
LUCCIANNO, *RIME ANDALOUSE*
- LOVE DE ROQUELINE**, 64, 199
ELDORADO VAN DE ZESHOEK (BE), *ANAIS DE LA POMME*
- LOVE DE VAYRIE**, 58, 242
DOLLAR DU ROUET, *CALI DE VESQUERIE*
- LOVE DES ETISSES**, 145
QUIDAM DE REVEL
- LOVE DES JONCS**, 54, 365
DIAMANT DE SEMILLY, *HIT FOR FUN DES JONCS*
- LOVE DOC**, 9, 466
ARMITAGES BOY (DE), *PIERRE DE LUNE FONROY*
- LOVE DU BAS FOUR**, 34, 575
CHER EPOUX, *TARAMA D'ALLIER*
- LOVE DU CLOS JOLI**, 42, 523
CONTHARGOS (DE), *RIENZA DE MAZURE*
- LOVE DU MAGMA**, 103, 585
L'AMOUR DU BOIS, *TIFFANY DE ROY*
- LOVE DU QUENAY**, 54, 471
DIAMANT DE SEMILLY, *POESIE DE GRUSE*
- LOVE EXPRESS HDC**, 129, 617
ORIENT EXPRESS, *UNITED LOVE (DE)*
- LOVE FOR FLAGUES**, 25, 331
CANTURANO (DE), *FOR LOVE DES FLAGUES*
- LOVE FOREVER D'LNC**, 75, 620
FLAMBUSARD D'ALBAIN, *URANIE DE PIENCE*
- LOVE GRAFFITI D'EM**, 85, 500
GRAFENSTOLZ (DE), *QUILOVE DE THE-LEME*
- LOVE IN BLACK D'EMY**, 129, 650
ORPHEO DES SABLONS, *VIHAIPY D'EMY*
- LOVE IS ALL**, 72, 488
FALKO DE HUS, *QUE JE T'AIME*
- LOVE IS ALL JAMCY**, 25, 327
CANTO (DE), *FLICKA DE LA FORET*
- LOVE IS BACK JAHZ**, 80, 276
GALAXIE (NL), *DAZZLING GOLD VD KEM-PENHO (BE)*
- LOVE LOVE D'AIGUILLY**, 54, 337
DIAMANT DE SEMILLY, *GALAXIE D'AIGUILLY*
- LOVE LOVE MANCIAIS**, 9, 289
ARMITAGES BOY (DE), *DOMINIKA MANCIAISE*
- LOVE ME CABOURG**, 134, 446
PRINZ CLINTUS (DE), *OREADE DU PALET*
- LOVE ME CHAMPOSULT**, 171, 570
VAGABOND DE LA POMME (BE), *TAFFETAS TREFLE*
- LOVE ME D CHAUMES**, 39, 438
CONTE BELLINI (DE), *OLIVIA DES CHAUMES*
- LOVE ME D'ALBAIN**, 88, 218
HASCHICH D'ALBAIN, *BALADINE D'ALBAIN*
- LOVE ME D'EUSKADI**, 63, 362
EL DIARADO D'EUSKADI, *HEROINE D'EUSKADI*
- LOVE ME D'EXQUINOXE**, 36, 619
COCKTAIL DE TALMA, *UPFLO DE SAULNOIS*
- LOVE ME D'HOP**, 24, 592
CANDY DE NANTUEL, *TOSCANE D'AVRILLE*
- LOVE ME DE L'EYRE**, 93, 573
IOWA (NL), *TAMISE DE LABARDE*
- LOVE ME DE LA CENSE**, 167, 414
UNTOUCHABLE (NL), *NABI VD WEL-LINGTON (BE)*
- LOVE ME DE MAHEO**, 168, 424
UPLAND DES ISLES, *NINON D'ANADE*
- LOVE ME DE MALOTITHE**, 167, 570
UNTOUCHABLE (NL), *TAHITI DU PARADIS*
- LOVE ME DE NUIT**, 96, 244
KAFKA BRUNEMONT, *CALL ME Z (BE)*
- LOVE ME DE PEARLY**, 135, 597
QLASSIC BOIS MARGOT, *TRINITRINE D'AS*
- LOVE ME DE TIERGUES**, 122, 537
NINTENDER (NL), *RUMBA DU PARC*
- LOVE ME DES FLAGUES**, 64, 331
ELDORADO VAN DE ZESHOEK (BE), *FOR LOVE DES FLAGUES*
- LOVE ME DO**, 56, 357
DOLLAR DE LUX (DE), *HAURE*
- LOVE ME DO DU FIGUIER**, 19, 286
BUSH VD HEFFINCK (BE), *DIVINE DU FIGUIER*
- LOVE ME DO MAOUCHA**, 110, 268
LUCCIANNO, *CRYSTAL MAOUCHA*
- LOVE ME DO SAN ROC**, 55, 634
DIARADO (DE), *VALMIRA D'EMM*
- LOVE ME DU HERRIN**, 59, 499
DONE'DI AMORE, *QUILANDRIA VAN HET LINDEH (BE)*

LOVE ME DU MOULIAS, 48, 347
DARTAGNAN DE BELIARD, *GOLDEN CHANCE*

LOVE ME DU PREGRASLON, 134, 490
PUTCH DES ISLES, *QUEEN DU TERTRE*

LOVE ME FOREVER DK, 116, 331
MYLORD CARTHAGO, *FOREVER DK*

LOVE ME LOU'COON, 44, 463
CORNET'S STERN (DE), *PERLE DES LANDES*

LOVE ME RIVERLAND, 140, 244
QUATRO DE RIVERLAND, *CALL ME RIVERLAND*

LOVE ME TENDER, 171, 283
VAGABOND DE LA POMME (BE), *DISCOMANIA*

LOVE ME VANUA, 40, 637
CONTENDRO (DE), *VANUA DE NYVES*

LOVE METOO LAVAQUERIE, 20, 335
BY CEIRA D'ICK, *FYONA DES FONTAINES*

LOVE MONTGOTHIER, 134, 496
PUTCH DES ISLES, *QUETISE DE THOISY*

LOVE MY DAY, 58, 403
DOLLAR DU ROUET, *MAKE MY DAY Z (NL)*

LOVE MYSTERIEUSE, 166, 353
UNANIEM (NL), *GUESS MYSTERIEUSE*

LOVE NET DE PRANZAC, 81, 303
GASBY JUMP, *ELNET DE PRANZAC*

LOVE ROMANCE II A, 62, 528
EL BARONE 111 Z (BE), *ROMANCE KALONE*

LOVE SONG CARNAVAL, 62, 635
EKANO DKS, *VALSE DE CARNAVAL*

LOVE SONG DE MASCA, 135, 206
QLASSIC BOIS MARGOT, *ASTERE DES GREZ*

LOVE SONG DE TALMA, 9, 276
ARMITAGES BOY (DE), *DAYTONA DE TALMA*

LOVE SONG DU TRIOMPHE, 135, 326
QLASSIC BOIS MARGOT, *FIT FOR GOLD*

LOVE SONG PALMIRE, 32, 616
CHACON LS (MX), *UNIDYLLE DE MALAVAL*

LOVE SONG'S DREAM, 88, 511
HARDROCK Z, *RAPSODIE DU GODION*

LOVE STAR DE BAIMONT, 116, 562
MYLORD CARTHAGO, *STAR DE BAIMONT*

LOVE STORY, 166, 605
UNFORGETTABLE DAMVIL, *ULINE DE CHANAY*

LOVE STORY COUPARIE, 93, 415
JADIS DE TOSCANE, *NAHIADE DU THEILLET*

LOVE STORY D APREMONT, 39, 636
CONTE BELLINI (DE), *VANILLE DE CHENAIE*

LOVE STORY D'UXELLES, 20, 571
BY CEIRA D'ICK, *TAIMING*

LOVE STORY DE JES, 165, 660
ULYPSO DE TUS, *WHITNEY (NL)*

LOVE STORY DES PARTS, 74, 522
FIGARO DES PARTS, *RIBERA DU GERMAI*

LOVE STORY DREAM, 55, 472
DIARADO (DE), *POMME DU SAPIN*

LOVE STORY DU PARC, 96, 543
JOVIAN (NL), *SAMBA DU PARC (DE)*

LOVE STORY SCH, 163, 469
TRESOR MAIL, *PIVOINE DES TOUCHES*

LOVE TOUCH'S DREAM, 78, 351
FRENCH TOUCH'S DREAM, *GRINDIE'S DREAM*

LOVE U DE FONTENAY, 131, 421
PANAMA TAME, *NIAGARA DE FONTENAY*

LOVE YOU D'ARPO, 84, 204
GOOD PLEASURE SEMILLY, *ARGENTINE MONDAINE*

LOVE YOU DE CERISY, 24, 305
CANDY DE NANTUEL, *ENI DE CERISY*

LOVE YOU DE FOLIE, 131, 476
PEGASE VAN'T RUYTERS'HOF (BE), *PRUNE DE CHALUSSE*

LOVE YOU DEL COLLE, 127, 510
OLD CHAP TAME, *RAMY LOVE D C (IT)*

LOVED DE LA MARCHETTE, 64, 489
ELDORADO VAN DE ZESHOEK (BE), *QUEEN DES HAYETTES*

LOVEDAY GIN, 24, 421
CANDY DE NANTUEL, *NEVISIT DU VERY*

LOVEDELLE DE MAROCY, 54, 303
DIAMANT DE SEMILLY, *ELLE VAN ST MAARTEN (BE)*

LOVEGAME DES FORETS, 16, 205
BISQUET BALOU C VD MISPEL (DE), *ARMONIE DE LA VALLEE*

LOVEGANG DE L'EDYCE, 90, 638
HOLLISTER DU PLANTEY, *VASSIA DE LES-SAC*

LOVEGOOD DU GOURIGER, 64, 520
ELDORADO D'ELLE, *REVE DE COAT MEN*

LOVEGOOD'JEM, 6, 196
ANDIAMO SEMILLY, *AMBER M (NL)*

LOVEKEY DE RIVERLAND, 31, 317
CATOKI (DE), *FANTASIA DE RIVERLAND*

LOVELACE DE BRAIZE, 147, 286
QUITE EASY (DE), *DJAIPUR DE BRAIZE*

LOVELACE DES LANDELLE, 173, 503
VDL SHERATON (DE), *QUINTONIE D'RUF-FOSSE*

LOVELIBERTY OHARAS, 108, 305
LIFESTYLE (DE), *ENGEL O HARAS*

LOVELIE CHAPOTIERE, 147, 498
QUITE EASY (DE), *QUICHENOTTE DU ROC*

LOVELE DE ROSET, 42, 319
COOPER VD HEFFINCK (DE), *FEE D'ELIE*

LOVELING AL ASHAI, 161, 545
TORNESCH (NL), *SAUTERELLE DE CHAMP*

LOVELOVE DES VARENNES, 79, 602
FUNKY MUSIC SEMILLY, *UDONNA'S NIEUWMOED (NL)*

LOVELY BLUE, 131, 373
PEGASE VAN'T RUYTERS'HOF (BE), *IN LOVE BLUE*

LOVELY BOIS DE LARENE, 50, 390
DEXTER BOIS MARGOT, *LADY D'AUROIS*

LOVELY BOY AD, 148, 423
READY BOY DES FORETS, *NIKITA DU ROY*

LOVELY BOY CARPEDIEM, 42, 629
COOPER VD HEFFINCK (DE), *UTOPIE DU HAC*

LOVELY BOY NOBLE, 154, 495
SATISFACTION FRH (DE), *QUERIDA LA NOBLE*

LOVELY BRUCE, 24, 318
CANDY DE NANTUEL, *FARLENE BRUCE*

LOVELY D INES CHIC, 86, 634
GREY SKY D'IVRAIE, *VALORIS D'INES*

LOVELY D OZE, 132, 483
PIXIES LEAM POND, *QUALIE DU MONT*

LOVELY D'ARGOUGES, 73, 211
FESTIVAL D'ARGOUGES, *AUSTRALE D'ARGOUGES*

LOVELY D'AUTHUIT, 159, 369
THAIS DE PEGASE, *HUG D'AUTHUIT*

LOVELY D'ELLE, 48, 519
DARKHORSE BRIMBELLES, *RESOZANA DE CARTIGNY*

LOVELY D'ELLIPSE, 167, 201
UNTOUCHABLE (NL), *ANTIGUA DE NANTUEL*

LOVELY D'LA PEPINIERE, 61, 605
ECLAIR DE ROUHET, *ULANJI DU FOX*

LOVELY D'OHANA, 154, 646
SATISFACTION FRH (DE), *VERYBEAUTY L'HALLALI*

LOVELY D'YOUVILLE, 32, 210
CHACLOT (DE), *ATTITUDE DE BEAUMONT*

LOVELY DAY D'ISCLA, 116, 554
MYLORD CARTHAGO, *SIGNORA*

LOVELY DAY DE POLTIN, 16, 403
BISQUET BALOU C VD MISPEL (DE), *MAKE MY DAY J ET F (BE)*

LOVELY DE BACON, 42, 546
CONTHARGOS (DE), *SCARFACE DE BACON*

LOVELY DE BEAUFOUR, 43, 430
CORNET DU LYS (DE), *NYASSA*

LOVELY DE BELLE ILE, 134, 655
PUTCH DES ISLES, *VIVACE DE LESSAC*

LOVELY DE BETHUNE, 14, 310
BANDRO BOY DE BETHUNE, *ETINCELLE DE BETHUNE*

LOVELY DE L'ABBAYE, 79, 625
FUNKY DE L'ABBAYE, *USHUAIA DE L'ABBAYE*

LOVELY DE LA FONTAINE, 120, 278
NERVOSO, *DELLY DE LA FONTAINE*

LOVELY DE LA PLANCHE, 114, 545
MONTENDER (NL), *SAVANE OF LOVE*

LOVELY DE LOKARENTO, 141, 582
QUEL HOMME DE HUS (DE), *THAIS DE LA FOSSE*

LOVELY DE MARENOIRE, 23, 328
CANABIS D'ALBAIN, *FLORAVOL D'ALBAIN*

LOVELY DE PLEVILLE, 141, 267
QUEL HOMME DE HUS (DE), *COUNTDOWN FOURTY (DE)*

LOVELY DE REVILLE, 151, 307
ROY DE LA VALLEE, *EQUALITY DU TEYLET*

LOVELY DE RIVERLAND, 42, 357
CONTHARGOS (DE), *HATHENA DE RIVERLAND*

LOVELY DE ST SIMEON, 16, 444
BISQUET BALOU C VD MISPEL (DE), *OPERA DE RAVEL*

LOVELY DE THEYSSAMY, 176, 291
VIKING DU BARY, *DOUCHKA DE THEYSSAMY*

LOVELY DE USH, 25, 625
CANTURANO (DE), *USHARA AR PARK*

LOVELY DES AJONCS, 130, 322
PADOCK DU PLESSIS, *FERIA DES AJONCS*

LOVELY DES DENIZONS, 58, 570
DOLLAR DU ROUET, *TACTIQUE DE SERY*

LOVELY DES FALAISES, 96, 527
KAFKA BRUNEMONT, *ROMA DES FALAISES*

LOVELY DES FLAGUES, 88, 336
HARDROCK Z, *GAIA DES FLAGUES*

LOVELY DES MOTTES, 68, 419
ESOFÉ, *NAZCA DU PLAIN*

LOVELY DES PREMICES, 29, 522
CASALL (DE), *RHUM DAISY DU COTY*

LOVELY DREAM, 6, 206
AMANT DU CHATEAU, *AS YOU LIKE*

LOVELY DREAM DE RIBES, 72, 214
FALKO DE HUS, *BABYLONE DE RIBES*

LOVELY DREAM LA PRADE, 136, 216
QUABRI DE L'ISLE, *BAGHEERA DE BUTHON*

LOVELY DU BARSAC, 35, 655
CICAVE DU TALUS, *VIVERLY DU BARSAC*

- LOVELY DU BIDOU**, 20, 321
BY CEIRA D'ICK, *FELINE DE CREMY*
- LOVELY DU BODERY**, 116, 376
MYLORD CARTHAGO, *ISTOIRE DU BODERY*
- LOVELY DU FRESNE**, 173, 639
VAUBAN DE STE HERMELLE (BE), *VELVET DE LA PIERRE*
- LOVELY DU GRANQUERANT**, 154, 394
SANDREO (NL), *LELIA (DE)*
- LOVELY DU GUERPRE**, 86, 530
GRIMSKY SEMILLY, *ROSE DE CAROLLES*
- LOVELY DU JARDINET**, 165, 185
ULYSS MORINDA, *A LA BELLE ETOILE*
- LOVELY DU MILIAS**, 126, 515
OLALA DE BUISSY, *REFLET DES ETANGS*
- LOVELY DU REVERDY**, 43, 367
CORNET DU LYS (DE), *HOPE DU REVERDY*
- LOVELY DU ROUET**, 19, 223
BUSH VD HEFFINCK (BE), *BEAUTE DE ROUET*
- LOVELY DUCKY DU HANS**, 155, 289
SMART (DE), *DONA (DE)*
- LOVELY GIRL D'OCA**, 8, 523
ARMANI V OVERIS Z (BE), *RIMELLE*
- LOVELY GIRL DE TALMA**, 175, 316
VIGO CECE, *FAME DE TALMA*
- LOVELY GIRL DU MADS**, 180, 337
WINDOWS VH COSTERSVELD (BE), *GALACTIC GIRL SEMILLY*
- LOVELY GIRL KERVEC**, 84, 380
GOOD PLEASURE SEMILLY, *JOLLY GIRL DE KERVEC*
- LOVELY GIRL MB**, 39, 266
CONTE BELLINI (DE), *CORNELIA DAM*
- LOVELY GR**, 10, 649
ASTI SPUMANTE (DE), *VICTORIA SCOTT*
- LOVELY HEART MARLEA**, 157, 417
SUNDAY DE RIVERLAND, *NARCISSE DU PRINTEMPS*
- LOVELY LITTLE PRINCE**, 37, 586
COLORE (DE), *TIKA D'EOUL*
- LOVELY MAIL**, 31, 592
CATOKI (DE), *TOSCA MAIL*
- LOVELY MALONE'S DREAM**, 99, 536
KANNAN (NL), *RUBY (GB)*
- LOVELY MEMORIES D'OR**, 40, 561
CONTENDRO (DE), *SOUVENIR (DE)*
- LOVELY MENILJEAN**, 141, 266
QUEL HOMME DE HUS (DE), *CORIOLA JAP (BE)*
- LOVELY NALLIERE**, 129, 416
OSCAR DES FONTAINES, *NALA DU MAZET*
- LOVELY OUISTREHAM**, 30, 241
CASHPAID J ET F (DE), *CADENCE OUISTREHAM*
- LOVELY PHOLE**, 64, 303
ELDORADO VAN DE ZESHOEK (BE), *ELMA PHOLE*
- LOVELY QUEEN CAMEO**, 39, 574
CONTE BELLINI (DE), *TANIA CHEVANE*
- LOVELY STAR**, 167, 466
UNTOUCHABLE M (NL), *PHYLINE STAR*
- LOVELY STAR CLARI**, 43, 581
CORNET DU LYS (DE), *TESSIE CLARI*
- LOVELY STAR D'LNC**, 28, 233
CARTANI (DE), *BLUEWIN*
- LOVELY STAR DE LONJUY**, 154, 517
SATISFACTION FRH (DE), *REINEMAI DE BREZET*
- LOVELY SUZY DU RAU**, 151, 539
ROCK'N ROLL SEMILLY, *SAIDA DU GABEREAU*
- LOVELY TAME**, 84, 318
GOOD PLEASURE SEMILLY, *FARAH TAME*
- LOVELY TUILIERE**, 37, 441
COMME IL FAUT (DE), *ONDE CHAMPEIX*
- LOVELY UP D'ESCOTAIS**, 124, 468
NOUMA D'AUZAY, *PIN UP DU VAL*
- LOVELY WOMAN**, 110, 474
LUIGI D'AMAURY, *PRETTY WOMAN DU TY*
- LOVELY'LU DE MOYON**, 87, 648
HAPPY DAY D'ISCLA, *VICQ DE MOYON*
- LOVELYBOMB BG**, 32, 578
CHACLOT (DE), *TENDANCE BO REGARD*
- LOVELYBOY DE SARTILLY**, 56, 530
DJUMBE DU ROUET, *ROSALINA SISSART*
- LOVELYBOY DES DEYTRAS**, 28, 476
CARTANI (DE), *PRUNELLE DE LA MANCE*
- LOVELYDAY DE LAMAULNE**, 87, 485
HAPPY DAY D'ISCLA, *QUARINA DE L'OUROGAN*
- LOVELYFRANE DE LAUMAE**, 42, 476
CONTHARGOS (DE), *PRUNE DE CHALUSSE*
- LOVELYGIRL DE CONQUES**, 9, 355
ARMITAGES BOY (DE), *HAPPINESS DE CONQUES*
- LOVELYGRAAL DE KEROUÉ**, 84, 219
GRAAL DE TREHO, *BALINA DE KEROUÉ*
- LOVELYONE DES SUREAUX**, 116, 479
MYLORD CARTHAGO, *QELEBELLAVY D'ABETOT*
- LOVELYPLEASUREDUPUIITS**, 84, 567
GOOD PLEASURE SEMILLY, *SWEETIE L'AMANDOUR*
- LOVELYSONG DE GRANDRY**, 72, 295
FALKO DE HUS, *EBENE DE GRANDRY*
- LOVELYTCHOU ASH'M**, 39, 486
CONTE BELLINI (DE), *QUASSANDRA*
- LOVEME DE LA RONCIERE**, 70, 465
FAHRENHEIT DE VAINS, *PHALANGE*
- LOVEME DU MESNILDOT**, 24, 356
CANDY DE NANTUEL, *HAPPY DU MESNILDOT*
- LOVEMETENDER TROTEVAL**, 49, 302
DELSTAR MAIL, *ELISA GEM*
- LOVEMY DES FORETS**, 55, 294
DIARADO (DE), *DYNAMITE DES FORETS*
- LOVEOUI DU MURGER**, 29, 452
CARTOON Z (BE), *OUIOUI DE CERISY*
- LOVER BOY BELLAMIRA**, 163, 529
TROUBADOUR D'AUREL, *ROQUETTE DES PRES*
- LOVER BOY D ALOHA**, 9, 193
ARMITAGES BOY (DE), *ALOHA DE NODEAU*
- LOVER BOY D'OFF**, 55, 320
DIARADO (DE), *FEELING D'OFF*
- LOVER BOY D'ORCAN**, 79, 484
FUNKY MUSIC SEMILLY, *QUANDORE MORINIERE*
- LOVER BOY DE LESCLAUX**, 40, 488
CONTENDRO (DE), *QUECHAS FORNEO*
- LOVER BOY DES ETOILES**, 42, 284
CONTHARGOS (DE), *DIVA DU GRIZZLY*
- LOVER BOY DES FORETS**, 9, 367
ARMITAGES BOY (DE), *HONEY DES FORETS*
- LOVER BOY VILLERS**, 37, 341
COMME IL FAUT (DE), *GEMME VILLERS*
- LOVER CRAZY**, 43, 650
CORNET DU LYS (DE), *VILLA DE RIVERLAND*
- LOVER D'OZ H**, 141, 431
QUEL HOMME DE HUS (DE), *O VIVE FONTAINE*
- LOVER DE BREKKA**, 88, 252
HARDROCK Z, *CAVALA DE BREKKA*
- LOVER DE LA MIRE**, 5, 649
ALL STAR 5 (DE), *VICTORIA D'OLYMPIA*
- LOVER DE PLEVILLE**, 141, 468
QUEL HOMME DE HUS (DE), *PINUP DE PLEVILLE*
- LOVER DE TALMA**, 124, 660
NUMBER ONE D'ISO, *WHAT A PLEASURE POLDERRAN (BE)*
- LOVER DOZ DORCHIVAL**, 66, 522
EMERALD VAN'T RUYTERS HOF (BE), *RICHANDFAMOUS*
- LOVER DU FAUBOURG**, 56, 254
DOKER DE MAUCOURT, *CEROSE DU FAUBOURG*
- LOVER DU GIVRE**, 16, 348
BEST OF ISCLA, *GOOD LUCK DE GROIX*
- LOVER DU GRAND PRE**, 90, 319
HOOVER (NL), *FAUVETTE DU GRAND PRE*
- LOVER DU REVERDY**, 43, 338
CORNET DU LYS (DE), *GALAXIE SEMILLY*
- LOVERBOY D'AUSTRAL**, 163, 356
TRESOR MAIL, *HARMONIE D'AUSTRAL*
- LOVERBOY D'EPINETTE**, 114, 521
MOZART DE BENY, *REYBELLE*
- LOVERBOY DE RIVERLAND**, 24, 345
CANDY DE NANTUEL, *GIVE ME DE RIVERLAND*
- LOVERBOY OUISTREHAL**, 122, 610
NINTO DE BEAUFOR, *UNANIME OUISTREHAM*
- LOVERBOY SEMILLY**, 84, 440
GOOD PLEASURE SEMILLY, *OLYMPIC GIRL SEMILLY*
- LOVERLINO DE MANCY**, 128, 595
ORAME (NL), *TOVERLINO D (NL)*
- LOVERLY DE LOCOYARNE**, 91, 525
HORNET DES GRANGES, *RIVERLY DU VALY*
- LOVES DES M**, 9, 192
ARMITAGES BOY (DE), *ALLEGRA DE MARS*
- LOVES ME DE ST SIMEON**, 117
NARCOS II
- LOVESONG (DE)**, 109
LOCKSLEY II (DE)
- LOVESTAR DES JOANINS**, 22, 647
CALVARO (DE), *VERYQUIKSTAR DE BAVOZ*
- LOVESTORY DE DOUZON**, 113, 411
MESSIRE ARDENT, *MISS BRIANCE*
- LOVEUR DE STARTUP**, 33, 330
CHACCOON BLUE (DE), *FOLIE DE NANTUEL*
- LOVEUR DU MESPLIER**, 110, 586
LUIGI D'AMAURY, *TUI DES MERVEILLES*
- LOVEUR DU ST JEAN**, 14, 591
BANDRO BOY DE BETHUNE, *TORNADE DE ST GEORGES*
- LOVEVIVI DU BOSTAQUET**, 45, 341
DAGON DES BALEINES, *GEM VIVI D'ARGENCES*
- LOVGA DZ**, 42, 657
CONTHARGOS (DE), *VOLGA TAME*
- LOVHINA DU SEREIN**, 137, 492
QUALITY BOIS MARGOT, *QUELINA D'AMAURY*
- LOVIAN KING DE R**, 96, 280
JOVIAN (NL), *DIAMOND QUEEN (DE)*
- LOVING STAR**, 36, 313
COLESTUS (DE), *EVER STAR KERVEC*
- LOVING YOU DE CHAUX**, 134, 613
PRINZ CLINTUS (DE), *UNE LADY DOUCETTE*
- LOVITA GLAM**, 82, 212
GLAMOURDALE (NL), *AVITA V (NL)*

LOVKA DU PLESSIS, 155, 656
SILVER DEUX DE VIRTON, *VODKA DU PLESSIS*

LOVLIE DE LA CROIX, 120, 440
NERVOSO, *OMAYA DE LA CROIX*

LOVLY D'BEGOR, 56, 354
DJUMBE DU ROUET, *HABIT L'AMOUR*

LOVLY DES DEMOISELLES, 135, 575
QLASSIC BOIS MARGOT, *TARA DES DEMOISELLES*

LOVLY GIRL DUVERIE, 46, 348
DAIRZEL DUVERIE, *GOOD GIRL DUVERIE*

LOVSTAR DE LA GARENNE, 133, 430
POPSTAR LOZONNAIS, *NYMPHE DES CHENAIES*

LOVSTORY DE THEYSSAMY, 14, 442
BASSANO DE NANTUEL, *ONE LOVE DE THEYSSAMY*

LOW COST RD, 178, 359
VLEUT (NL), *HELSEA DE LANNAY*

LOW KEY DU BARY, 84, 644
GOOD PLEASURE SEMILLY, *VERMICELLE D'ERMAC*

LOWEN DE POHETON, 31, 466
CESTUY LA DE L'ESQUES, *PHRENEGONDE DEPOHETON*

LOWI LES VILLAS, 54, 457
DIAMANT DE SEMILLY, *PAPRIKA D'INCOVILLE*

LOWIS DU MENEC, 80, 398
FURSTENBALL (DE), *LORELEI (DE)*

LOWNIE DATTY, 29, 600
CARTIER VD HEFFINCK (DE), *TZARA DES GREZ*

LOX'LAYS DE NEONAM, 122, 435
NIRVANA V (NL), *ODYSEE DES BRIANDES*

LOXANE DE TERRETTE, 79, 534
FUNKY MUSIC SEMILLY, *ROXANE DE TERRETTE*

LOXCELL D EVERPHY, 35, 314
CICAVE DU TALUS, *EXCELL SUNHEUP*

LOXI D'LNC, 102, 213
LAMM DE FETAN, *BABY BLUE*

LOXLEY D'ALBAIN, 88, 432
HASCHICH D'ALBAIN, *OCCITANE DES ROYS*

LOXLEY D'ELLIPSE, 158, 533
TANGELO VAN DE ZUUTHOEVE (BE), *ROUKY D'ELLIPSE*

LOXLEY DES MATIS, 135, 462
QLASSIC BOIS MARGOT, *PERLE DE CHEUX*

LOXLEY MP, 106, 651
LE COULTRE DE MUZE (BE), *VIOLAINE DE FERTE*

LOXWAY CB, 80, 261
FURSTENBALL (DE), *CISKA VAN DE BERGEN (BE)*

LOYAL D'ELLE, 10, 634
ATHOS D'ELLE, *VALONIA D'ELLE*

LOYAL DE CREMPS, 168, 565
UP TO YOU, *SUNDANCE DE CREMPS Z*

LOYAL DE FELINES, 174, 377
VERDI (NL), *JA BARONES (NL)*

LOYAL DE MENARDIERE, 9
ARPEGE PIERREVILLE

LOYAL DE NONVILLE, 96, 378
JOYAU DE RAMPAN, *JAVELINE DE BONJAC*

LOYAL DE VALLERY, 24, 491
CANDY DE NANTUEL, *QUELIA DE PIQUET*

LOYAL DES RANCHES, 49, 627
DELSTAR MAIL, *UTOPIA DE VAINS*

LOYAL DU FAYS, 68, 231
ESPOIR DU FAUBOURG, *BISSAO*

LOYAL GUY SL, 66, 350
EMERALD VAN'T RUYTERS HOF (BE), *GRANDE DAME VH DINGESHOF (BE)*

LOYALE DE BEAULIEU, 92, 444
I'M SPECIAL DE MUZE (BE), *OPALINE DE BEAULIEU*

LOYAUTE D ELEGANCE, 45, 446
CYANN D'IVRAIE, *ORDRE DU LOU B (DE)*

LOYD D OSMONDE, 128, 467
OPEN UP SEMILLY, *PIN UP DU BANNEY*

LOYD DE ROULARD, 54, 604
DIAMANT DE SEMILLY, *ULA VAN DE KREKEBEKE (BE)*

LOYKA AL ASHAI, 94, 397
JAGUAR MAIL, *LORDLY THREE*

LOZARI DU GEVRES, 116, 553
MYLORD CARTHAGO, *SIAMOISE MINOTIERE*

LOZARI HDN, 134, 334
PUTCH DES ISLES, *FULLMOON DESNAUDIÈRES*

LOZERE DE CHAMBLEY, 20, 194
BY CEIRA D'ICK, *ALOISE DU BATUT*

LOZON DE L'ISLE, 49, 357
DEUXCATSIX D'EGLEFIN, *HAVANE HERA DE L'ISLE*

ROSE DES ISLOTS, 167, 531
UNTOUCHABLE M (NL), *ROSE D'HELBY*

LS D'ELPEGERE, 32, 358
CHACON LS (MX), *HEKLA D'ELPEGERE AA*

LSD ALBAIN, 88, 328
HASCHICH D'ALBAIN, *FLORAVOL D'ALBAIN*

LSD D'EQUIPERF, 58, 489
DOLLAR DU ROUET, *QUEEN DE VILVERT*

LSD DE LA ROQUE, 32, 196
CHACCO ROUGE (DE), *AMBITTON DE LA ROQUE*

LSINKI DU MONDRAGON, 19, 368
BUSH VD HEFFINCK (BE), *HOSAKA DU MONDRAGON*

LUANCE DES DSDO, 59, 252
DONE'DI AMORE, *CEDILLE DE LA ROCHE*

LUANDA DES FORETS, 9, 287
ARMITAGES BOY (DE), *DJERBA DES FORETS*

LUANDA GARETTE, 133, 315
POTTER DU MANAOU, *FABULATION GARETTE*

LUANDA JAL, 42, 404
COOPER VD HEFFINCK (DE), *MANUELA DU CHATEAU*

LUANG DE VATMO, 128, 451
OPIUM DE TALMA, *OUJDA DE VATMO*

LUANN DE KERVERET, 14, 504
BANDRO BOY DE BETHUNE, *QUISLY DE LA TOURELLE*

LUBBY DU MESNILDOT, 16, 229
BISQUET BALOU C VD MISPEL (DE), *BETTY DU MESNILDOT*

LUBENTINA DES CRETES, 76, 660
FLIPPER D'ELLE, *WEMBLEY (NL)*

LUBIE D OR DE RAVEL, 16, 625
BISQUET BALOU C VD MISPEL (DE), *URVANA DE RAVEL*

LUBIE D'AUVILLE, 42, 190
CONTHARGOS (DE), *ALEGRAME D'AUVILLE*

LUBIE D'ISCLA, 54, 374
DIAMANT DE SEMILLY, *INGENUE D'ISCLA*

LUBIE D'OLBIA, 146, 224
QUILVARO DE LYR, *BELENA DE TUR*

LUBIE DE BONMONT, 70, 293
FAHRENHEIT DE VAINS, *DUNE DU NIPY (CH)*

LUBIE DE BRENNE, 73, 549
FAST DE DENAT, *SERPENTINE DE BRENNE*

LUBIE DE KERVEL, 167, 370
UNTOUCHABLE (NL), *IBIZA LGD*

LUBIE DE L'ELAN (BE), 142
QUERLYBET HERO (BE)

LUBIE DE LA CENSE, 10, 228
ATHOS D'ELLE, *BETINA DE LA CENSE*

LUBIE DE LA MADAME, 25, 491
CANTO (DE), *QUEFIRA DE L'ORMEAU*

LUBIE DE LA THUNE, 63, 450
EL STAR SEMILLY, *OSIRIS DE VENTABREN*

LUBIE DE MANCY, 41, 377
CONTENDRO DE CUVRY (DE), *JAHALDA EYBESS*

LUBIE DE RANCE, 58, 581
DOLLAR DU ROUET, *TESSY DE RANCE*

LUBIE DE TALIA, 24, 588
CANDY DE NANTUEL, *TITALIA*

LUBIE DES FLAGUES, 66, 336
EMERALD VAN'T RUYTERS HOF (BE), *GAIA DES FLAGUES*

LUBIE DU FRESNE, 173, 477
VAUBAN DE STE HERMELLE (BE), *PULSION DU BOBOIS*

LUBIE DU LOIR, 124, 484
NOUMA D'AUZAY, *QUALITY TIME DE ROY*

LUBIE DU PHARE, 157, 610
SUNSHINE DU PHARE, *UNANIME DU PHARE*

LUBIE ROSE, 151, 197
ROCK'N ROLL SEMILLY, *AMELIA VARENNES*

LUBIE ROSE DE RICK, 86, 327
GREY SKY D'IVRAIE, *FLECHE DU CHANU*

LUBIN DU TERROIR, 35, 290
CLAPTON (DE), *DORINE DU TERROIR*

LUBY DE KERLEDANET, 99, 512
KANNAN (NL), *RATINA D'AMAURY*

LUBY DE LA BIAULE, 90, 415
HONDURAS LA SILLA, *NAIADE CAZEENNE*

LUBY DE VILLARET, 55, 361
DIARADO (DE), *HERMINE DE VILLARET*

LUBY DU MANET, 116, 602
MYLORD CARTHAGO, *UBY SOFT*

LUBY DU TREFLE, 27, 359
CARAMBOLE, *HELVESSY DU TREFLE*

LUCA DI LAMMERMOOR HH, 178, 288
VIVALDI DU SEIGNEUR (BE), *DOLCE VITA (NL)*

LUCARIO DES LITE, 14, 371
BANDRO BOY DE BETHUNE, *IDOLYNE DES LITE*

LUCAS D'ARMANVILLE, 84, 393
GOOD PLEASURE SEMILLY, *LAURYN D'ARMANVILLE*

LUCAS DE CASTILLE, 58, 205
DOLLAR DU ROUET, *ARMINA DE CASTILLE*

LUCAS DE GOUTTE NOIRE, 66, 637
EMERALD VAN'T RUYTERS HOF (BE), *VASIJOLIE CHABAUDIÈRE*

LUCASS DE TREHO, 82, 329
GIOVANI DE LA POMME (BE), *FLORIDA DE TREHO*

LUCATI DE LA LOSSE, 36, 523
COCKTAIL DE TALMA, *RIMELLE DE LA MASSE*

LUCCA ML, 58, 546
DOLLAR DU ROUET, *SCALADELAGRANDIÈRE*

LUCCIA, 29, 598
CARTIER VD HEFFINCK (DE), *TSFAT*

- LUCIA DU MAZES**, 35, 208
CICAVE DU TALUS, *ATHENA DU MAZES*
- LUCIA PAESE VERDE**, 167, 303
UNTOUCHABLE (NL), *ELIXIR DES FONTENYS*
- LUCIA PAVIERE**, 124, 357
NOTRESTAR DELA NUTRIA (MX), *HAVANE PAVIERE*
- LUCIANA CHAMPEIX**, 70, 614
EXCALIBUR DELA TOUR VIDAL (BE), *UNEBREAKER CAZENEUVE*
- LUCIANA D HITOT**, 158, 431
TANGELO VAN DE ZUUTHOEVE (BE), *OAXACA DE BREVE*
- LUCIANA D'AUIGNON**, 110, 521
LUCCIANNO, *RHANOIA DU BRETAL*
- LUCIANA DE LA BRIDE**, 84, 362
GOOD PLEASURE SEMILLY, *HEROINE DE LA BRIDE*
- LUCIANA DE LOCKSLEY**, 76, 285
FLY AWAY D'AMOUR, *DIVE D'AMOUR*
- LUCIANA DE NUIT**, 54, 429
DIAMANT DE SEMILLY, *NUIT DE L'AGE*
- LUCIANA DU LINON**, 54, 316
DIAMANT DE SEMILLY, *FALICORE (NL)*
- LUCIANA HDN**, 19, 302
BUSH VD HEFFINCK (BE), *ELITA (CZ)*
- LUCCIANNO JUPILOU**, 64, 532
ELDORADO VAN DE ZESHOEK (BE), *ROSITA DU GRAND BOIS*
- LUCCIANO BOIS CHOLET**, 20, 594
BY CEIRA D'ICK, *TOSCANE KERELLEC*
- LUCCIANO DES SAULES**, 39, 632
CONTE BELLINI (DE), *VALENTINNA*
- LUCCIANO DU MOTTY**, 6, 442
ANDIAMO SEMILLY, *ONE NIGHTMAISON ROUGE*
- LUCCIANO LE LA VILLA**, 24, 587
CANDY DE NANTUEL, *TINKERBEL HERO Z (BE)*
- LUCCINO DEUXFONTAINES**, 58, 602
DOLLAR DU ROUET, *UCCIANNA DU BOSC*
- LUCCIO D'HENVET**, 178, 288
VLEUT (NL), *DOLCE ST AMAND*
- LUCCIO DU PLESSIS**, 15, 533
BEAU GOSSE DU PARK, *ROUCETTE DU PLESSIS*
- LUCCYIO DE VOLPIANO**, 42, 251
COOPER VD HEFFINCK (DE), *CATAPULTE DU LOUET*
- LUCE DE RIVERLAND**, 31, 283
CATOKI (DE), *DIRKA DE RIVERLAND*
- LUCE DU PEYRON**, 10, 523
ASTI SPUMANTE (DE), *RIMEL DES VARENNES*
- LUCE DUPETIT THOUARS**, 138, 253
QUARNAC DU MESNIL, *CERIA DUPETIT THOUARS*
- LUCE JOGL**, 165, 185
ULYPSO DE TUS, *A NOS AMOURS*
- LUCERNAIS DU VENT**, 28, 285
CARINJO (DE), *DIVABLUE DU VENT*
- LUCERNE CORUBERT**, 19, 448
BUBALU VDL (NL), *ORLANE CORUBERT*
- LUCERNE DU THOT**, 20, 186
BY CEIRA D'ICK, *ACAPELLA DE LA ROQUE*
- LUCERO LS (MX)**, 57
DOLLAR DELA PIERRE
- LUCETTE DES JACOBINS**, 133, 278
PRESIDENT (NL), *DEMOISELLE DE CHAMANT*
- LUCETTE MALZIEU**, 30, 356
CASHPAID J ET F (DE), *HARKANA MALZIEU*
- LUCHA LS D'AUBIGNY**, 33, 330
CHACCOON BLUE (DE), *FOGATA LS (MX)*
- LUCIA D'LOGES HDV**, 24, 633
CANDY DE NANTUEL, *VALINA DU MOULIN*
- LUCIA DE MORGALI**, 178, 662
VLEUT (NL), *ZEOLITE VL Z (BE)*
- LUCIA DU SOUPT**, 68, 499
EROS DE CARVILLE, *QUILEA DU CLOS*
- LUCIA LOTTA DK**, 171, 647
VAGABOND DE LA POMME (BE), *VIALOTTA D'ICK*
- LUCIANA**, 19, 462
BUSH VD HEFFINCK (BE), *PERLE DE LANDETTE*
- LUCIANA D'AAM**, 42, 514
CONTHARGOS (DE), *REBEKA DE MELA*
- LUCIANA DE KERFARO**, 10, 560
ASTI SPUMANTE (DE), *SORMANNE DE KERFARO*
- LUCIANA DE PALAZZO**, 39, 477
CONTE BELLINI (DE), *PUCCIJAC*
- LUCIANA DU JARDIN**, 135, 527
QLASSIC BOIS MARGOT, *ROLLS ROYCE BLINIERE*
- LUCIANA DU MEZEL**, 19, 359
BUSH VD HEFFINCK (BE), *HELL DU MEZEL*
- LUCIANA VILLE**, 39, 488
CONTE BELLINI (DE), *QUEEN CHARLOTTE*
- LUCIANA'S DREAM**, 78, 586
FRENCH TOUCH'S DREAM, *TILIANE UNE PRINCE*
- LUCIANIE DE L'ABBAYE**, 42, 185
CONTHARGOS (DE), *A L'ORE DE KEOS*
- LUCIANO CHAMBRETTE**, 126, 636
OGRION DES CHAMPS, *VANDA FONTANEL*
- LUCIANO CONTRIE**, 35, 651
CLAPTON (DE), *VIOLETTE DU TERROIR*
- LUCIANO DE BAUDRY**, 81, 260
GALION DE PERHET, *CHUMBA LS (MX)*
- LUCIANO DE GRANDRY**, 24, 407
CANDY DE NANTUEL, *MELISSA SILVA*
- LUCIANO DE L'HACIENDA**, 110, 636
LUIGI D'AMAURY, *VANILLE DE LA BREVIE*
- LUCIANO DE MANCY**, 41, 389
CONTENDRO DE CUVRY (DE), *LA BELLA MAFIA (DE)*
- LUCIANO DE MERINDOL**, 82, 397
GLAMOURDALE (NL), *LOLITA DE BLOU*
- LUCIANO DE PERHET**, 8, 501
AREZZO VDL (NL), *QUINDY DE KREISKER*
- LUCIANO DE ST FERGEUX**, 62, 582
EKANO DKS, *TETHYS DU MAROIS*
- LUCIANO DUPRE**, 37, 444
COLORE (DE), *OPATIJA DE STE HERMELLE (BE)*
- LUCIANO GEM**, 174, 628
VERDI (NL), *UTOPIA GEM*
- LUCIANODUBOSQ**, 97, 503
KALASKA DE SEMILLY, *QUINTETTE DU BOSQ*
- LUCIBELLE**, 100, 448
KAPITOL D'ARGONNE, *ORLY*
- LUCIE DE KERGLENN**, 62, 375
EKANO DKS, *ISA DE KERGLENN*
- LUCIE DE LUSSE**, 76, 634
FLY AWAY D'AMOUR, *VALKYRIE NOIRE*
- LUCIE STE HERMELLE**, 135, 466
QLASSIC BOIS MARGOT, *PHYLISSE STE HERMELLE (BE)*
- LUCIEN DES GALOCHES**, 148, 203
REBOZO LA SILLA (MX), *AQUIN S (NL)*
- LUCIEN DU BANNEY**, 85, 375
GRANDORADO TN (NL), *ISA DU BANNEY*
- LUCIENDENVIEL**, 6, 598
ANDIAMO SEMILLY, *TSARINE CEBE*
- LUCIENNE SAUGETS**, 146, 546
QUILVARO DE LYR, *SCALA DES SAUGETS*
- LUCIFER D'AVRIL**, 40, 435
CONTENDRO (DE), *OGALIE DES BRIERES*
- LUCIFER D'ELLE**, 168, 400
UPSILLON D'ELLE, *LUNE D'ELLE*
- LUCIFER D'HAUMEA**, 72, 275
FALCO DE HUS, *DAYHIRA ROYAL*
- LUCIFER D'IVIN**, 167, 333
UNTOUCHABLE (NL), *FREYA LGD*
- LUCIFER D'LA FONTAINE**, 70, 489
FAHRENHEIT DE VAINS, *QUEEN DES LUTHIERS*
- LUCIFER DE GAUZELLE**, 28, 606
CARTANI (DE), *ULOTTE DES TOURNELLES*
- LUCIFER DE LAUME**, 90, 209
HOKKAIDO DE MENJO, *ATLANTA DE LAUME*
- LUCIFER DE MAZURE**, 42, 538
CONTHARGOS (DE), *SABELLE DE MAZURE*
- LUCIFER DE ST LEU**, 179, 321
WHAT A QUICKSTAR R (NL), *FELL INLOVE DE ST LEU*
- LUCIFER DE VECA**, 174, 643
VERSACE (NL), *VENUS DE SERVIERES*
- LUCIFER DEO**, 122, 298
NIPPON D'ELLE, *EFERTITI*
- LUCIFER DES CHESNAIES**, 112, 599
MARIUS CLAUDIUS (NL), *TURBINE DU BANNEY*
- LUCIFER DES FLAYELLES**, 20, 626
BY CEIRA D'ICK, *USHUAIA FLAYELLES*
- LUCIFER DES GACHETTES**, 40, 585
CONTENDRO (DE), *TICKA BREBAUDIN*
- LUCIFER DES LAURIERS**, 113, 400
MIAMI DE SEMILLY, *LUXE DU PRIOLET*
- LUCIFER DES LILAS**, 141, 392
QUEL HOMME DE HUS (DE), *LARISE VAN SPIERINGENBERG (BE)*
- LUCIFER DES NOUIS**, 12, 195
BALOU DU ROUET (DE), *AMANDE L'AMAU-RIAL*
- LUCIFER DES TOURS**, 124, 616
NUMBER ONE D'ISO, *UNIQUE DE LA VALLEE*
- LUCIFER DU BIDOU**, 24, 270
CANDY DE NANTUEL, *DALBERTA DE BLONDEL*
- LUCIFER DU FELIBRE**, 131, 267
PEGASE VANT RUYTERS HOF (BE), *CRAZY DOLL DU FELIBRE*
- LUCIFER DU JORET**, 84, 448
GOOD PLEASURE SEMILLY, *ORLITA DU JORET*
- LUCIFER DU MEDOC**, 90, 646
HOKKAIDO DE MENJO, *VERY VERY DE NEUSTRIE*
- LUCIFER DU MESNILDOT**, 16, 229
BISQUET BALOU C VD MISPEL (DE), *BETTY DU MESNILDOT*
- LUCIFER DU MILLE**, 26, 514
CANTURO (DE), *REBELLE DES ETISSES*
- LUCIFER DU PLANTEY**, 90, 268
HOLLISTER DU PLANTEY, *CSODA (HU)*
- LUCIFER DU VAL**, 82, 208
GLAMOURDALE (NL), *ATHENA DU VAL*
- LUCIFER DU ZODIAQUE**, 90, 422
HOLLISTER DU PLANTEY, *NICITA VAN DE DURMSTED (BE)*

LUCIFER DU ZORNTHAL, 178, 662
VIVINO (DE), *ZAUBERELITE (DE)*

LUCIFER EXPRESS HDC, 129, 554
ORIENT EXPRESS, *SILVANA (NL)*

LUCIFER GEM, 43, 422
CORNET DU LYS (DE), *NICE STEPHANIE (SE)*

LUCIFER JUNIOR, 110, 291
LUCIFER PLATIERE, *DOUNIA DE PIRE-CHAMPS Z (BE)*

LUCIFER LV, 54, 368
DIAMANT DE SEMILLY, *HOT SPRINGS VD DWERSE HAG (BE)*

LUCIFER MERZE, 64, 428
ELDORADO D'ELLE, *NOUBA MERZE*

LUCIFER MORNINGSTAR, 85, 462
GRAIN D'FOLIE, *PERLE DE LA CAMPAGNE*

LUCIFER NEYETTE, 58, 627
DOLLAR DU ROUET, *UTOPIA (NL)*

LUCIFER PF DE BAGATEL, 116, 458
MYLORD CARTHAGO, *PASSOA DU LER-CHENBERG*

LUCIFER PINK, 45, 253
CRUSADOR (DE), *CEEDEETHALKA VHW Z (BE)*

LUCIFER PLATIERE, 144, 145
QUIDAM DE REVEL

LUCIFER TEUFELREICH, 24, 627
CANDY DE NANTUEL, *UTINE DES NOYERS*

LUCIFER TONTENANT, 84, 355
GOOD PLEASURE SEMILLY, *HALIA TONTENANT*

LUCIFER XO, 84, 195
GOOD PLEASURE SEMILLY, *ALWINA W Z (BE)*

LUCIFERE DE LA FORGE, 167, 245
UNTOUCHABLE (NL), *CALYPSO DU MEIN*

LUCIFERE MIRABEL, 141, 210
QUEL HOMME DE HUS (DE), *ATTACK DU JARDIN*

LUCIFFER, 35, 558
CLAPTON (DE), *SOLEDA*

LUCILDA DU CRIOLLO, 28, 205
CARINJO (DE), *ARLETTY DU CRIOLO*

LUCINA'S CHARM, 27, 398
CARAMBOLE, *LOUVE DU CHARMIL*

LUCINDA, 116, 234
MYLORD CARTHAGO, *BOMBAY 33 (DE)*

LUCINE DU MONCEL, 153, 406
SAIGON ROUGE, *MAYA DEVI*

LUCINE SAUVAGE, 120, 236
NEWTON DE KREISKER, *BOVARY SAUVAGE*

LUCIO D'IVRAIE, 178, 329
VIVALDI DU SEIGNEUR (BE), *FLORIDE DIVRAIE*

LUCIOLE BOURGEOISE, 40, 653
CONTENDRO (DE), *VIRGULE MOUCHE*

LUCIOLE CONDEENNE, 116, 421
MYLORD CARTHAGO, *NIAOULI CONDEENNE*

LUCIOLE D HELIO, 54, 477
DIAMANT DE SEMILLY, *PUNTA DES ETISES*

LUCIOLE D O HARA, 44, 521
CRACK D'AIGUILLY Z, *RHEA D'IVIN*

LUCIOLE D'ARCADIE, 116, 627
MYLORD CARTHAGO, *UTOPIA D'ARCADIE*

LUCIOLE D'AUBIGNY, 148, 239
REBOZO LA SILLA (MX), *BULLE LULU D'AUBIGNY*

LUCIOLE D'AUREY, 48, 257
DARKHORSE BRIMBELLES, *CHERRY D'AUREY*

LUCIOLE D'ERMONT, 19, 227
BUSH VD HEFFINCK (BE), *BERGAMOTE PIERRE*

LUCIOLE D'HELBY, 62, 481
EKANO DKS, *QUABRIOLE D'HELBY*

LUCIOLE DE BRENUIS, 20, 458
BY CEIRA D'ICK, *PARTICULE DE BRENUIS*

LUCIOLE DE FLUSEL, 39, 360
CONTE BELLINI (DE), *HEMERAUDE DE FLUSEL*

LUCIOLE DE GROOM, 24, 461
CANDY DE NANTUEL, *PEPITE DE GROOM*

LUCIOLE DE KARIA, 116, 603
MYLORD CARTHAGO, *UGOLINE DE BREKKA*

LUCIOLE DE KERGANE, 50, 376
DEXTER BOIS MARGOT, *ISKELL DE KERGANE*

LUCIOLE DE LA MOTTE, 58, 234
DOLLAR DU ROUET, *BOMBINA FONTAINE*

LUCIOLE DE LA PISTOLE, 14, 349
BAMAKO DE MUZE (BE), *GRAFFITY DE LA PISTOLE*

LUCIOLE DE LAUME, 116, 507
MYLORD CARTHAGO, *RADIEUSE DE LAUME*

LUCIOLE DE LIZET, 81, 449
GENTLEMAN D'ELLE, *ORNELLA DE LIZET*

LUCIOLE DE MELOIR, 75, 331
FIRTH OF LORNE (DE), *FOR GLAMOUR DE MELOIR*

LUCIOLE DE RIVERLAND, 24, 399
CANDY DE NANTUEL, *LUCE D'HESPERID*

LUCIOLE DE TERLONG, 82, 636
GINSENG BOISDEVILLE, *VANILLE DE TERLONG*

LUCIOLE DES FALAISES, 71, 575
FALCO DE TATHOU, *TARTINE DES FALAISES*

LUCIOLE DES FAURES, 62, 501
EINSTEIN DU PARC, *QUINOVA AND CIE Z*

LUCIOLE DES FLAGUES, 85, 619
GRANDORADO TN (NL), *UPPSALA MAIL*

LUCIOLE DES LAQUAIS, 133, 187
PRESIDENT (NL), *ADRENALINE DELA COMOE*

LUCIOLE DES LONES, 11, 482
BALISSIMO (DE), *QUADETTE DES LONES*

LUCIOLE DES LUTHIERS, 64, 555
ELDORADO VAN DE ZESHOEK (BE), *SIRENE DE CERISY*

LUCIOLE DES TROIS B, 24, 423
CANDY DE NANTUEL, *NIKITA DE LUSSE*

LUCIOLE DOR ET EAUX, 81, 220
GENTLEMAN D'ELLE, *BALZANE DE FAUVEAU*

LUCIOLE DU BARY, 153, 532
SALTO DE L'ISLE, *ROSEE DU BARY*

LUCIOLE DU BOIS CREUX, 86, 596
GRIMSKY SEMILLY, *TRIANEMONE GRAND CLOS*

LUCIOLE DU CHAILLOU, 49, 262
DELSTAR MAIL, *COCCINELE DU CHAILLOU*

LUCIOLE DU LANGWATER, 24, 343
CANDY DE NANTUEL, *GIDDY UP LANGWATER*

LUCIOLE DU PARADISO, 42, 347
CONTHARGOS (DE), *GLYCINE DU PARADISO*

LUCIOLE DU REVERSEY, 167, 328
UNTOUCHABLE (NL), *FLICKA DU REVERSEY*

LUCIOLE MONTGUYARD, 61, 388
EDEN DU ROUET, *KOSI VD DOORNDONKHOEVE (BE)*

LUCIOUS D'ORS, 107, 448
LIBERTO DE KREISKER, *ORLANDA DES CHAMPS*

LUCIS DU SUYER, 42, 458
COOPER VD HEFFINCK (DE), *PASSION DU SUYER*

LUCIUS DE BOCHAT, 160, 554
TINO DE NOUVOLIEU, *SILENE DE BOCHAT*

LUCIUS DE LA MEURTHE (DE), 156
STAKKATO (DE)

LUCIUS DE LA ROSOIRE, 135, 541
QLASSIC BOIS MARGOT, *SALSA DE LA ROSOIRE*

LUCIUS DE PORTERON, 142, 328
QUESSEL TAME, *FLORA DU MIROIR*

LUCIUS DE POT, 161, 455
TOPINAMBOUR (NL), *PAMELA DE JAF*

LUCIUS DE ST LAURENT, 34, 544
CHILLI WILLI (DE), *SARA D'ECUYERE*

LUCIUS DES GREZ, 5, 204
ALL STAR 5 (DE), *ARGENTE DES GREZ*

LUCIUS MONTGOTHIER, 20, 553
BY CEIRA D'ICK, *SIBEL MONTGOTHIER*

LUCK DU REVERDY, 54, 612
DIAMANT DE SEMILLY, *UNE ETOILE DU REVERDY*

LUCKHY STAR, 116, 209
MYLORD CARTHAGO, *ATOMIKA*

LUCKY BOB, 9, 562
ARMITAGES BOY (DE), *STARDAM*

LUCKY BOY CDL, 177, 376
VISAGE VAN DE OLMENHOEVE (BE), *ITHAQUE MORINDA*

LUCKY BOY D AURENA, 9, 432
ARMITAGES BOY (DE), *OBI WAN DE PLAN-CHEIX*

LUCKY BOY D'AM, 87, 291
HAPPY DAY D'ISCLA, *DOUCHKA DES PATIS*

LUCKY BOY D'ELMA, 9, 519
ARMITAGES BOY (DE), *RENDEZ VOUS MAUREEN*

LUCKY BOY DE BAYARD, 167, 626
UNTOUCHABLE (NL), *UT DU COLOMBET*

LUCKY BOY DE CHAPOGUY, 24, 200
CANDY DE NANTUEL, *ANKARA DE TROTEVAL*

LUCKY BOY DE FONTAINE, 84, 299
GOOD PLEASURE SEMILLY, *EL ELA DE LA QUESNAIE*

LUCKY BOY DE NEYRET, 42, 372
CONTHARGOS (DE), *IM A CRAK DE NEYRET*

LUCKY BOY DE TITTOY, 15, 292
BEAU GOSSE DU PARK, *DRACARYS DE TITTOY*

LUCKY BOY DES AS, 32, 632
CHACCO ROUGE (DE), *VAKIRA DU BUGUET*

LUCKY BOY DES B, 72, 621
FALCO DE HUS, *URANIE GIRL*

LUCKY BOY DU BAMBOIS, 141, 560
QUEL HOMME DE HUS (DE), *SORAYA DES BLEUS*

LUCKY BOY DU CHALET, 124, 204
NOTRESTAR DELA NUTRIA (MX), *ARGENTINE DU CHALET*

LUCKY BOY DU FAY, 76, 368
FLYBOY D'ELLO, *HOULETTE DU FAY*

LUCKY BOY DU QUESNOY, 116, 391
MYLORD CARTHAGO, *LALLYE DE LAUNAY*

LUCKY BOY DU THEIL, 9, 411
ARMITAGES BOY (DE), *MISS STAR DU THEIL*

LUCKY BOY MENILJEAN, 141, 372
QUEL HOMME DE HUS (DE), *ILIANA DU CAILLOU (BE)*

- LUCKY BOY ONE**, 62, 601
EKANO DKS, *UBELIA DU MOURIEZ*
- LUCKY BREDCOURT**, 120, 490
NERVOSO, *QUEENIE BREDCOURT*
- LUCKY BROWN DE VIC**, 29, 442
CARTIER VD HEFFINCK (DE), *ONLYOU AND CO*
- LUCKY CHAMPEIX**, 24, 461
CANDY DE NANTUEL, *PEPITE DU GOLFE*
- LUCKY CHARM**, 14, 325
BAMAKO DE MUZE (BE), *FIRST LADY BORDE*
- LUCKY CHARMS LOISEL**, 45, 588
DAGON DES BALEINES, *TIPSY GIRL LOISEL*
- LUCKY CURIOUS DIRLEAU**, 168, 298
UP TO YOU, *EGAIL D'IRLEAU*
- LUCKY D'AM**, 141, 213
QUEL HOMME DE HUS (DE), *BABELLE KER-VEC*
- LUCKY D'AMAURY**, 24, 381
CANDY DE NANTUEL, *JULIE D'AMAURY*
- LUCKY D'AMONT**, 136, 256
QUADRIO TAME, *CHANEL D'ARIA*
- LUCKY D'AUGE**, 153, 234
SAFARI D'AUGE, *BOMBAY D'AUGE*
- LUCKY D'ELLE**, 64, 246
ELDORADO D'ELLE, *CANDY D'ELLE*
- LUCKY D'HELBY**, 30, 605
CASHPAID J ET F (DE), *ULIADE D'HELBY*
- LUCKY D'LA FROMAGERIE**, 84, 387
GOOD PLEASURE SEMILLY, *KISS MOUSSE*
- LUCKY D'LA ROUSSERIE**, 87, 311
HAPPY DAY D'ISCLA, *ETOILE D'LA ROUS-SERIE*
- LUCKY DAY DE LA ROSE**, 87, 187
HAPPY DAY D'ISCLA, *AFKA DE LA BELLE*
- LUCKY DE B'NEVILLE**, 60, 302
EASY STAR DE TALMA, *ELISE DE B'NE-VILLE*
- LUCKY DE BATILLY**, 106
LE TOT DE SEMILLY
- LUCKY DE BAVALAN**, 24, 290
CANDY DE NANTUEL, *DORETTE DEL COLLE*
- LUCKY DE BELLE VUE**, 24, 550
CANDY DE NANTUEL, *SEXY GIRL*
- LUCKY DE BLONDEL**, 145
QUIDAM DE REVEL
- LUCKY DE BRION**, 116, 531
MYLORD CARTHAGO, *ROSEE DE BRION*
- LUCKY DE CURAINE**, 166, 344
UNITED SUNHEUP, *GIRLY DE CURAINE*
- LUCKY DE FOURQUES**, 6, 198
ANDIAMO SEMILLY, *AMM DE FOURQUES*
- LUCKY DE GREE**, 20
CABDULA DU TILLARD
- LUCKY DE LA CENSE**, 73, 288
FAUT IL DES 7 VALLONS (BE), *DOLLY DE CERISY*
- LUCKY DE LA LONDES**, 116, 345
MYLORD CARTHAGO, *GITANE DELA LONDES*
- LUCKY DE LA ROQUE**, 44, 215
CRACK D'AIGUILLY Z, *BADIANE DE LA ROQUE*
- LUCKY DE LA VALLEE**, 45, 544
CRUSADOR (DE), *SAPHYLE D'OSSAU*
- LUCKY DE LASFOND**, 110, 278
LUIGI D'AMAURY, *DEMOISELLE DESJY*
- LUCKY DE QUETTEHOU**, 76
FLIPPER D'ELLE
- LUCKY DE ST PRIEST**, 90, 354
HONDURAS LA SILLA, *HALEM DE ST PRIEST*
- LUCKY DE VENUS**, 6, 643
AMANT DU CHATEAU, *VENUS DE ROLONDE*
- LUCKY DE WEIHERMAT**, 76, 195
FLY AWAY D'AMOUR, *ALTESSE DE WEIHERMAT*
- LUCKY DES FLAGUES**, 64, 366
ELDORADO VAN DE ZESHOEK (BE), *HOLYMPIC DE BLONDEL*
- LUCKY DES J**, 26, 257
CAP KENNEDY (DE), *CHEEKY DE PAUMALICE*
- LUCKY DES MEMOIRES**, 85, 349
GRANDORADO TN (NL), *GRAINEDEQUEEN FOREZAN*
- LUCKY DES VERGES**, 84, 285
GOOD PLEASURE SEMILLY, *DIVA DU THOT*
- LUCKY DREAM D'JAHZ**, 9, 316
ARMITAGES BOY (DE), *FANA DU NEVEZ*
- LUCKY DREAM DU BANCEL**, 174, 272
VERSACE (NL), *DAMEBLANCHE SIVOLA*
- LUCKY DREAM NALLIERE**, 129, 449
OSCAR DES FONTAINES, *ORNELLA D'AMAURY*
- LUCKY DU BARQUET**, 43, 191
CORNET DU LYS (DE), *ALICIA (NL)*
- LUCKY DU BOTTRAY**, 39, 536
CONTE BELLINI (DE), *ROZE DE MAI*
- LUCKY DU CHATELLIER**, 90, 407
HOKKAIDO DE MENJO, *MEDEA DES MONTS*
- LUCKY DU FOUR**, 67, 315
ERNEST, *FABIOLA DU FOUR*
- LUCKY DU HERON**, 70, 322
EXPRESS DE HUS, *FICELLE DU HERON*
- LUCKY DU PERCHER**, 70, 293
FAHRENHEIT DE VAINS, *DUBAI DU MOULIN A PAPIER (BE)*
- LUCKY DU PONANT**, 72, 435
FALCO DE HUS, *ODYSSEE DU PONANT*
- LUCKY DU PREGRASLON**, 69, 354
ET ALORS DE GRANLIEU, *HAISHA (BE)*
- LUCKY DU REVERDY**, 5
ALLEGRETO
- LUCKY DU TREFLE**, 66, 344
EMERALD VAN'T RUYTERS HOF (BE), *GIRLY DU TREFLE*
- LUCKY DU ZIEL**, 42, 643
CONTHARGOS (DE), *VENUE DE CERISY*
- LUCKY EN VERBONNE**, 128, 368
ORAME (NL), *HOSSELLE EN VERBONNE*
- LUCKY FOREVER DK**, 20, 331
BY CEIRA D'ICK, *FOREVER DK*
- LUCKY GIRL DU LIROT**, 87, 188
HAPPY DAY D'ISCLA, *AIE TEK DE LALEUE*
- LUCKY GIRL GEM**, 171, 234
VAGABOND DE LA POMME (BE), *BONNE CHANCE C.W. (NL)*
- LUCKY GUY D'AUTHUIT**, 59, 250
DONE'DI AMORE, *CASHMERE D'AUTHUIT (DE)*
- LUCKY J.S. DU BOSQUET (BE)**, 11
BALOU DU ROUET (DE)
- LUCKY LA GARETTE**, 60, 477
ECHO LONGANE, *QADILLAC DU HEUP*
- LUCKY LAKINA**, 178, 641
VLEUT (NL), *VENGANZA*
- LUCKY LIKE FLAMINGO**, 158, 617
TANGELO VAN DE ZUUTHOEVE (BE), *UNLADYLIKE*
- LUCKY LILY**, 39, 549
CONTE BELLINI (DE), *SERVOISE*
- LUCKY LORD DU FELIBRE**, 116, 537
MYLORD CARTHAGO, *RUMBA DE L'AR-DENTE*
- LUCKY LORD SEMILLY**, 116, 256
MYLORD CARTHAGO, *CHATAWAN SEMILLY*
- LUCKY LUCIANO D'AMOUR**, 46, 449
DAKOTA DES NAUDIÈRES, *ORPHEE D'AVEL*
- LUCKY LUCK DU MOULIN**, 116, 431
MYLORD CARTHAGO, *OBELLE DAZE DU VIQUET*
- LUCKY LUKE**, 16, 301
BEST OF ISCLA, *ELESSE MG (BE)*
- LUCKY LUKE D'AIGUILLY**, 44, 558
CRACK D'AIGUILLY Z, *SONATE D'AIGUILLY (DE)*
- LUCKY LUKE D'HIGUES**, 6, 186
AMANT DU CHATEAU, *ACANTHE*
- LUCKY LUKE DE SIJU**, 20, 348
BY CEIRA D'ICK, *GRACE DE BAERENRAIN*
- LUCKY LUKE DELA CENSE**, 84, 397
GOOD PLEASURE SEMILLY, *LOLA DE LA CENSE*
- LUCKY LUKE GEM**, 171, 653
VAGABOND DE LA POMME (BE), *VITA BELLA GEM*
- LUCKY LUKE PLATIERE**, 116, 442
MYLORD CARTHAGO, *ONDINE PLATIERE*
- LUCKY LUTH**, 24, 300
CANDY DE NANTUEL, *ELECTRE DE BREKKA*
- LUCKY MAN DMM**, 141, 661
QUEL HOMME DE HUS (DE), *ZADALMA (NL)*
- LUCKY MB**, 151, 491
ROCK'N ROLL SEMILLY, *QUELDAM*
- LUCKY ME**, 62, 186
EL BARONE 111 Z (BE), *ACHAIA D'ELIANDY*
- LUCKY ME DE NEROLI**, 174, 263
VERDI (NL), *COCO DIVA (DE)*
- LUCKY MINOTIERE**, 72, 514
FALCO DE HUS, *REBECCA MINOTIERE*
- LUCKY MOON DES FIEFS**, 79, 552
FULL MOON D'ELPE, *SI JOLIE DES BRUYERES*
- LUCKY MORANDIERE**, 14, 301
BASSANO DE NANTUEL, *ELENA W (NL)*
- LUCKY ONCHAO**, 111, 481
MALITO DE REVE (BE), *QOSETTE MAUREA*
- LUCKY ONE DU LANDRET**, 70, 571
EXPRESS DE HUS, *TAIGA DU BEY*
- LUCKY SEXY DU HOULLEY**, 9, 550
ARMITAGES BOY (DE), *SEXY CLARY*
- LUCKY STAR ALBALIA**, 39, 323
CONTE BELLINI (DE), *FIDJI DE HUS Z*
- LUCKY STAR D'ARGONNE**, 178, 614
VLEUT (NL), *UNE STAR D'ARGONNE*
- LUCKY STAR D'OHL**, 118, 597
NECTAR DES FORETS, *TRINTIGNANE ST MARC*
- LUCKY STAR DE KERMOR**, 24, 514
CANDY DE NANTUEL, *REALSTAR DE KREISKER*
- LUCKY STAR DE SUREIL**, 60, 497
EASY STAR DE TALMA, *QUETY DE L'ERMITAGE*
- LUCKY STAR DU MESNIL**, 58, 232
DOLLAR DU ROUET, *BLUE STAR (DE)*
- LUCKY STAR DU VANDA**, 116, 281
MYLORD CARTHAGO, *DIANE DE JALESNES*
- LUCKY STAR DXB**, 5, 218
ALL STAR 5 (DE), *BAKANA DE BEAUFOR*
- LUCKY STAR EDR**, 35, 561
CICAVE DU TALUS, *SOUVIENTO PALUELLE*

LUCKY STAR LG, 85, 372
GRANDORADO TN (NL), *ILLIAD KDW Z (BE)*

LUCKY STAR LONGANE, 42, 562
CONTHARGOS (DE), *STARLETTE DE LAUME*

LUCKY SUPPERSTAR, 44, 533
CORNET'S PRINZ (DE), *ROUELIBRE DU ROC*

LUCKY TOME, 88, 346
HASCHICH D'ALBAIN, *GLENDA VD NOOR-DHEUVEL (BE)*

LUCKYBOY DE KERBOTIN, 19, 470
BUSH VD HEFFINCK (BE), *PLAY GIRL DE L'ILL*

LUCKYBOY DE LOREY, 9, 436
ARMITAGES BOY (DE), *OH MUST D'AE-RIENNE*

LUCKYBOY LONGANE, 85, 344
GRANDORADO TN (NL), *GIRL LONGANE*

LUCKYCHARM, 135, 533
QLASSIC BOIS MARGOT, *ROXANE DE L'ARBALOU*

LUCKYDAY ROSEDESVENTS, 79, 532
FRIDAY TREIZE, *ROSY ROSE DES VENTS*

LUCKYLUKE DES KALINDA, 131, 605
PEGASE VAN'T RUYTERS HOF (BE), *ULHOTE DE BERSAC*

LUCKYSTAR DE CHICHY, 70, 364
EXPRESS DE HUS, *HIPANEMA*

LUCRATE D'EAU GRENOU, 76
FLIPPER D'ELLE

LUCRECE D'AUTHOU, 35, 253
CLAPTON (DE), *CELMINE D'AUTHOU*

LUCRECE D'HELBY, 28, 207
CARINJO (DE), *ASTRALE D'HELBY*

LUCRECE DE FALAISE, 72, 309
FALKO DE HUS, *ESTHER*

LUCRECE DE RANGEVAL, 24, 195
CANDY DE NANTUEL, *ALTESSE DE PIENCE*

LUCRECE DU CHASSEZAC, 94, 470
JAGUAR MAIL, *PLAYA DES CHAMPS*

LUCRECE TAME, 33, 235
CHACCOON BLUE (DE), *BORGHESE TAME*

LUCRECE TDJ, 40, 287
CONTENDRO (DE), *DJOBIE DE LA ROQUE*

LUCRECIA D'ARGOUGES, 54, 321
DIAMANT DE SEMILLY, *FELICIE D'ARGOUGES*

LUCRECIA DE RIMA, 180, 315
WINDOWS VH COSTERSVELD (BE), *FAL-BALA DE RIMA*

LUCRECIA DE VAINS, 70, 329
FAHRENHEIT DE VAINS, *FLORENTINE DE VAINS*

LUCRETIA DE CHAMPLOUE, 88, 592
HARDROCK Z, *TOSCANE DE CHAMPLOUE*

LUCRETIA DE PEARLY, 39, 574
CONTE BELLINI (DE), *TANNA DE NAELLE*

LUCREZIA D'ARMANVILLE, 20, 592
BY CEIRA D'ICK, *TOSCANE D'ARMANVILLE*

LUCREZIA DE BEAUFOR, 17, 604
BOLERO DE BEAUFOR, *ULA DE BEAUFOR*

LUCREZIA DE LETINE, 6, 256
AMBRE D'ELINCOURT, *CHANELLE (NL)*

LUCULLUS D'AUTHOU, 153, 301
SAIGON ROUGE, *ELIANTE D'AUTHOU*

LUCULLUS DE ROUILLY, 130, 358
PADOCK DU PLESSIS, *HEDDY (DE)*

LUCY DE CHAMANT, 116, 332
MYLORD CARTHAGO, *FORTUNA DU MES-NIL*

LUCY DE DEHARDIE, 110, 480
LUIGI D'AMAURY, *QI DE LA BIGARDERIE*

LUCY DE ST JEAN, 84, 261
GOOD PLEASURE SEMILLY, *CLEO DE ST JEAN*

LUCY FAIR DES EDENES, 26, 286
CANTURO (DE), *DIXYE DES EDENES*

LUCY INTHESKY MAOUCHA, 110, 521
LUCCIANNNO, *RHEA AUREA MAOUCHA*

LUCYITSKYDIAMONDS, 8, 204
ARGENTO (GB), *ARIA (BE)*

LUCYUS DU THEIL, 116, 462
MYLORD CARTHAGO, *PEPYT'DES ELFS*

LUJGER BEERBOB, 116, 192
MYLORD CARTHAGO, *ALL IN D'ESQUELMES*

LUJGER DE CERAN, 24, 225
CANDY DE NANTUEL, *BELLAVENTURE KALONE*

LUJGER DE COURTENAIN, 141, 618
QUEL HOMME DE HUS (DE), *UNSER DE COURTENAIN*

LUJDIK D'ARCHAMBAUD, 172, 463
VANGOG DU MAS GARNIER, *PERLIPO-PETTE TREFLE*

LUJDIK DE MOI, 134, 338
PROPRIANO DE L'EBAT, *GALENA DU PRIEURE*

LUJDIK ST JEAN, 10, 454
ATOME DES ETISSES, *PALISKA ST JEAN*

LUJION DES IBIS, 20, 476
BY CEIRA D'ICK, *PRUNE DES IBIS*

LUJIQUE DU RONDEAU, 33, 654
CHACCOON BLUE (DE), *VITEHAUT DU RONDEAU*

LUJIVINE DES IBIS, 32, 413
CHACLOT (DE), *MUTINE DES IBIS*

LUJMILA, 171, 547
VAGABOND DE LA POMME (BE), *SCHERAZADE*

LUJMILO CLASSET, 40, 244
CONTENDRO (DE), *CALLIOPE DIMAVI*

LUJO DES FORETS, 20, 552
BY CEIRA D'ICK, *SI BELLE DES FORETS*

LUJVID D'EPONA, 55, 563
DIARADO (DE), *STELLA DE LA VICTOIRE*

LUJWIG BATILLY, 39, 273
CONTE BELLINI (DE), *DANSE QLASSIC BATILLY*

LUJWIG BRL, 84, 536
GOOD PLEASURE SEMILLY, *RUBELIA*

LUJWIG D'AMAURY, 39, 395
CONSUL DL VIE Z (BE), *LICORNE DU VALON*

LUJWIG DELUCA, 135, 623
QLASSIC BOIS MARGOT, *URIA DE SAVIGNY*

LUJWIG DES CISAN, 24, 636
CANDY DE NANTUEL, *VANINA DES CISAN*

LUJWIG VAN B DE RYES, 36, 235
COLESTUS (DE), *BONY DE LA CENSE*

LUJWIG VON BAYERN (DE), 104
LANDOR S (DE)

LUJWIG VON DU CLOS, 116, 534
MYLORD CARTHAGO, *ROXANE DU CLOS*

LUEUR D'ESPOIR, 132, 576
PIXIES LEAM POND, *TCHIN D'HA*

LUEUR D'ARGENT, 8, 498
ARGENTO (GB), *QUICHUA D'ADRIERS*

LUEUR D'AVEYRON, 84, 307
GOOD PLEASURE SEMILLY, *ERA D'AVEYRON*

LUEUR D'ESPOIR, 87, 252
GUS STAR D'ESCLAIN, *CAZEMIEKE VDL (NL)*

LUEUR DE L'OSMOSE, 58, 534
DOLLAR DU ROUET, *ROXANE DES MONCEAUX*

LUEUR DE LA CENSE, 116, 394
MYLORD CARTHAGO, *LIALENA (BE)*

LUEUR DE LA VALLEE, 168, 476
UPSILLON D'ELLE, *PROUESSE DE LA VALLEE*

LUEUR DE LAYME, 71, 266
FAIRPLAY DE LAYME, *CORNELLIA DE LAYME*

LUEUR DE ROMA, 176, 403
VIGO D'ARSOUILLES (BE), *MAKEVKA DE CHASNAY*

LUEUR DE SPERLEKA, 99, 192
KANNAN (NL), *ALIZE DE SPERLEKA*

LUEUR DES DESERTS, 25, 496
CANTO (DE), *QUETSCHES DES SAULES*

LUEUR DES TROIS B, 24, 316
CANDY DE NANTUEL, *FAN DE X*

LUEUR DETOILE DESALCY, 39, 226
CONTE BELLINI (DE), *BELYNZ D'AIROY*

LUEUR DU CORTY, 24, 367
CANDY DE NANTUEL, *HONGKONG STAR DE KREISKER*

LUEUR DU MATIN, 113, 526
MIGHTY MAGIC (DE), *ROCK AND ROLL VAL-LON*

LUEUR DU SAILLAN, 58, 256
DOLLAR DU ROUET, *CHARMEUSE DU SAILLAN*

LUEUR DU VIOLET, 55, 330
DIARADO (DE), *FOLLOW ME DES BOCHARDS*

LUEURE DE PASSION, 93, 529
IRISH L'AMANDOUR, *ROMIE DE LAVOUX*

LUEVO D'IVRAIE, 12, 340
BALOU DU ROUET (DE), *GAZELLE D'IVRAIE*

LUFFY DE CASSARON, 31, 289
CATCHAR MAIL, *DONA FIJA D'EN HAUT (LU)*

LUFFY DE RICK, 58, 257
DOLLAR DU ROUET, *CHELSEA DE KREISKER*

LUFTHANSA LILI, 147, 581
RAMSES AND CO, *TESS DU TER*

LUG BEAULIEU, 156, 496
SPRINGBANK II VH (SE), *QUETAL DE FLEUR*

LUGABAI D'AUNIS, 135, 481
QLASSIC BOIS MARGOT, *QORAILLE D'AUNIS*

LUGANA SHERKHAN, 25, 233
CANTURANO (DE), *BODEGA SHERKHAN*

LUGANO CLOS COMBRAY, 24, 507
CANDY DE NANTUEL, *RADIEUSE DU MARCLET*

LUGANO D'ACCA, 122, 500
NINTENDER (NL), *QUINA DE LA LANDE*

LUGANO D'LA ROUSSERIE, 49, 235
DEUXCATSIX D'EGLEFIN, *BORADINA DE BREKKA*

LUGANO DE BONNAIRE, 82, 281
GLAMOURDALE (NL), *DIARA (DE)*

LUGANO DE CONDE, 90, 355
HOKKAIDO DE MENJO, *HAPPINESS DE CONDE*

LUGANO DE GRAVELOTTTE, 42, 303
CONTHARGOS (DE), *ELLIPSE DE GRAVELOTTTE*

LUGANO DE L'AUBERE, 43, 389
CORNET DU LYS (DE), *LA JOLIE (DE)*

LUGANO DE LA BRUYERE, 9, 208
ARMITAGES BOY (DE), *ATHENA DE ROTES*

LUGANO DE LA CHENEE, 62, 302
EKANO DKS, *ELINCHA DE LA CHENEE*

- LUGANO DE LA JOURLAIS**, 70, 449
EXPRESS DE HUS, *ORPHEE DE LA JOUR-LAIS*
- LUGANO DE LA NOUE**, 56, 293
DIEGO DE BLONDEL, *DUNJA M (NL)*
- LUGANO DE NUIT**, 84, 278
GOOD PLEASURE SEMILLY, *DEMIE LUNE*
- LUGANO DE RIVERLAND**, 25, 254
CANTURANO (DE), *CHAGALLE DU CHATEAU*
- LUGANO DU DAN**, 48, 598
DARTAGNAN DE BELLIARD, *TSIGANE DU MESNIL*
- LUGANO DU JAOLAS**, 72, 279
FALKO DE HUS, *DENTELLE DE L'ISLE*
- LUGANO DU MARAIS**, 167, 512
UNTOUCHABLE (NL), *RATINA DU MARAIS*
- LUGANO DU MESNIL**, 6, 620
ANDIAMO SEMILLY, *UPSETTE DU THUIT*
- LUGANO DU MESNILDOT**, 54, 308
DIAMANT DE SEMILLY, *ESPERANZA STAR*
- LUGANO DU SARS**, 99, 626
KANNAN (NL), *USHUAYA DE BEAUFOUR*
- LUGANO DU THOT**, 25, 223
CANTURANO (DE), *BELEM DU THOT*
- LUGANO DU YUCCA**, 110, 604
LUIGI D'AMAURY, *ULANE D'ALBAIN*
- LUGANO GAY**, 134, 504
PROPRIANO DE L'EBAT, *QUITALIC*
- LUGANO NUMENOR**, 55, 236
DIARADO (DE), *BOURGEOISE COURCELLE*
- LUGDUNUM DES PINS**, 161, 382
TORNESCH (NL), *KA COOL APPROACH (US)*
- LUGH D'ARGONNE**, 100, 466
KAPITOL D'ARGONNE, *PIN UP D'ALBRET*
- LUGH DE MELCA**, 134, 623
PRINZ CLINTUS (DE), *URGANDE DE MELCA*
- LUGO DES ROSIERS**, 126, 389
OKAVANGO SEMILLY, *KYRIELLE DES ROSIERS*
- LUGOLIN DE FAYOLLE**, 90, 469
HONDURAS LA SILLA, *PITOLIKA VALLIERES*
- LUGUAI DE NUIT**, 137, 512
QUANAN ROUGE, *RATPILUGAIE D'AUBIN*
- LUI DE CHEZ NOUS**, 24, 247
CANDY DE NANTUEL, *CAPELLA DE CHEZ NOUS*
- LUI ET MOI**, 72, 228
FARZACK DES ABBAYES, *BETISE DE MONTAGNAC*
- LUI HAUMARDIERE**, 59, 292
DONATELLO DU BAILLY, *DRAGON RAHP-SODY*
- LUIDAM DE FOLIE**, 24, 476
CANDY DE NANTUEL, *PRUNE DE CHALUSSE*
- LUIDAM DE RIVERLAND**, 24, 296
CANDY DE NANTUEL, *ECLIPSE DE RIVERLAND*
- LUIDGI XY**, 26, 565
CANTURO (DE), *SUN SHINE CHALET*
- LUIDJI D'EMY**, 49, 336
DELSTAR MAIL, *GAIA D'EMY*
- LUIGGI D'ARGOUGES**, 85, 323
GRANDORADO TN (NL), *FIDELIA D'ARGOUGES*
- LUIGGI DI MARIO**, 130, 589
PADOCK DU PLESSIS, *TOFOLIE*
- LUIGI D'ENGANDOU**, 28, 303
CARTANI (DE), *ELLE D'ENGANDOU*
- LUIGI D'AM**, 20, 306
BY CEIRA D'ICK, *ENVIE D'ARJO*
- LUIGI D'AMAURY**, 144, 145
QUIDAM DE REVEL
- LUIGI D'ECLIPSE (BE)**, 31
CATOKI (DE)
- LUIGI DE BEAUFOUR**, 43, 223
CORNET DU LYS (DE), *BEAUTY DE BEAUFOUR*
- LUIGI DE CONQUES**, 39, 334
CONTE BELLINI (DE), *FRIMOUSSE DE CONQUES*
- LUIGI DE FAVI**, 54, 223
DIAMANT DE SEMILLY, *BEEZIE DE FAVI*
- LUIGI DE KERGANE**, 72, 366
FANCY DE KERGANE, *HOLENN DE KERGANE*
- LUIGI DE KEVMOND**, 67, 511
ERMITAGE'S BOY, *RAPSODIE DU BOULAN*
- LUIGI DE L'ABBAYE**, 55, 400
DIARADZO DE L'ABBAYE, *LYS DE L'ABBAYE*
- LUIGI DE L'AUTROT**, 116, 382
MYLORD CARTHAGO, *KABOTINE DE L'AUTROT*
- LUIGI DE LA PISTOLE**, 42, 187
CONTHARGOS (DE), *ADRENALINE D'ARGENT*
- LUIGI DE REUX**, 24, 214
CANDY DE NANTUEL, *BACARA DE LESSAC*
- LUIGI DE SIJU**, 157, 595
SUNSHINE DU PHARE, *TOUPIE DES VAUX*
- LUIGI DES JOANINS**, 33, 327
CHACCOON BLUE (DE), *FLEUR DES JOANINS*
- LUIGI DES LUTHIERS**, 42, 244
CONTHARGOS (DE), *CALL ME DES LUTHIERS*
- LUIGI DLS**, 64, 550
ELDORADO VAN DE ZESHOEK (BE), *SHAKIRA DU TER*
- LUIGI DU CHATEAU**, 25, 457
CANTO (DE), *PAPILLOTE DU CHATEAU*
- LUIGI DU CYAN**, 39, 475
CONTE BELLINI (DE), *PRISCA SAINT CLAIR*
- LUIGI DU LOIR**, 74, 303
FIBONACCI DE LESSAC, *ELLIPSE ROUGE Z (BE)*
- LUIGI DU MENECE**, 42, 320
CONTHARGOS (DE), *FEEL GOOD DU MENECE*
- LUIGI DU VAL**, 39, 594
CONTE BELLINI (DE), *TOSCANINA BATILLY*
- LUIGI GOLLERIE**, 159, 569
THAIS DE PEGASE, *TABATA GOLLERIE*
- LUIGI JR HDC**, 15, 618
BE EXPRESS, *UNNA DE KERGLENN*
- LUIGI LONGANE**, 20, 536
BY CEIRA D'ICK, *RUBIA DE PREUILLY*
- LUIGI MANCIAIS**, 9, 307
ARMITAGES BOY (DE), *EPINETTE MANCIAISE*
- LUIGI ST MARTIN**, 44, 456
CORNET'S PRINZ (DE), *PAPAGENA BRE-COURT*
- LUIGINO DU JARDIN**, 24, 654
CANDY DE NANTUEL, *VITALIA DU JARDIN*
- LUIS VUITTON DK**, 116, 250
MYLORD CARTHAGO, *CASSANDRA D'ICK (DE)*
- LUKA**, 133, 406
POPSTAR LOZONNAIS, *MATMATAH*
- LUKANO DES NOVES**, 62, 584
EKANO DKS, *THEMIS DE LAUZIT*
- LUKAROCK DU CASTET**, 137, 304
QUALITY BOIS MARGOT, *ELOCIA (NL)*
- LUKAS D'ARGOUGES**, 129, 641
OSCAR DES FONTAINES, *VENEZIA D'ARGOUGES*
- LUKE D'HELBY**, 30, 605
CASHPAID J ET F (DE), *ULIADE D'HELBY*
- LUKE DE ST SIMEON**, 20, 558
BY CEIRA D'ICK, *SOIE DE RAVELSTSIMEON*
- LUKE LA GARETTE**, 60, 477
ECHO LONGANE, *QADILLAC DU HEUP*
- LUKINI DE HUS**, 174, 293
VERDI (NL), *DURAS DE HUS*
- LUKINI DU MONCEAU**, 16, 227
BLACKBELT MARGOT, *BEMMA DU MONCEAU*
- LUKSAGI DE CALLI**, 48, 465
DARTAGNAN DE BELLIARD, *PHELINE DE CALLI*
- LUKY DE MAUREPAS**, 39, 563
CONTE BELLINI (DE), *STECY DE MAUREPAS*
- LUKYBLUE DE LA MAILLE**, 50, 513
DIABEAU (BE), *REALITIEBLUE*
- LUKYBOY DE SOULAC**, 119, 313
NEO D'AUNOU, *EVIDENCE DE SOULAC*
- LUKYLUC DE BONJAC**, 96, 213
JOYAU DE RAMPAN, *BABIOLLE DE BONJAC*
- LUKYSTAR DU MOULIN**, 42, 311
CONTHARGOS (DE), *ETOILE DU MOULIN*
- LULLABY DU GRAND SAULE**, 11, 469
BACCHUS ST LOIS, *PISTACHE D'ESCRIT*
- LULI DE LA MURE**, 66, 304
ENJOY DE LA MURE, *EMA LULU DE LA MURE*
- LULI DE LA VANRIE**, 49, 649
DELSTAR MAIL, *VIF DE LA VANRIE*
- LULIADE**, 73, 494
FEELING DES FLAGUES, *QUENTUCKY*
- LULLABY CHANEBIERE**, 23, 416
CANABIS D'ALBAIN, *NANOOKE DE CANNY*
- LULLABY D'ORS**, 108, 428
LIEU DES FORETS, *NOUGATINE DES MARTELS*
- LULLABY DE CLAY**, 48, 501
DARTAGNAN DE BELLIARD, *QUININE DE MEXELLE*
- LULLABY DE FONQUEYRAD**, 102, 532
LAGON DE L'ABBAYE, *ROUANE DE FONQUEYRADE*
- LULLABY DE GABKCAL**, 135, 495
QLASSIC BOIS MARGOT, *QUERIDA DES NAUVES*
- LULLABY DE KEREMMA**, 32, 504
CHACCO ROUGE (DE), *QUISSIA D'HETIMBET*
- LULLABY DE TALMA**, 25, 240
CANTURANO (DE), *C UNITY DE LA NUTRIA (BE)*
- LULLABY DE TESTEMBOIS**, 161, 575
TOSTAKY DE LA LOUE, *TAQUINE DE L'OMBRIERE*
- LULLABY DE THELIS**, 141, 351
QUEL HOMME DE HUS (DE), *GRISSOURY*
- LULLABY DK**, 20, 596
BY CEIRA D'ICK, *TRACY D'ICK*
- LULLABY EN UT**, 71, 655
FALCO DE TATHOU, *VIVA MARIA EN UT*
- LULLABY LET**, 131, 645
PEGASE VAN'T RUYTERS HOF (BE), *VERONE DE LA ROQUE*
- LULLABY PARADIZIAK**, 173, 403
VDL SHERATON (DE), *MALDIVE DE LA JUGERIE*
- LULLABY SHERKHAN**, 135, 451
QLASSIC BOIS MARGOT, *OUH LA MERVEILLES*

LULLI DE BOHR LR, 28, 328
CARTANI (DE), *FLOR DES FLAGUES*

LULLI DU LEYNARD, 110, 434
LUCIFER PLATIERE, *ODYSSEE DE COSNIERE*

LULLY D'ANTILLY, 43, 207
CORNET DU LYS (DE), *ASTILBE D'ANTILLY*

LULLY DE BALLIERE, 178, 549
VIVALDI DU SEIGNEUR (BE), *SERENADE DE BALIERE*

LULLY DE BOGUIN, 84, 426
GOOD PLEASURE SEMILLY, *NOCTURNE DE BOGUIN*

LULLY DE VALERIO, 128, 379
OPIUM DE TALMA, *JENNY DU TAILLIS*

LULLY DU BUSSON, 6, 426
ANDIAMO SEMILLY, *NOCOMMENT*

LULLY DU REVERDY, 146, 351
QUIDAM DE REVEL, *GUANA KEY SEMILLY*

LULLY EFFEL, 87, 615
HAPPY DAY D'ISCLA, *UNEPETITE PLATIERE*

LULLY LA FORTINIERE, 62, 447
EKANO DKS, *ORiate DES PERRIOTS*

LULLY LDB, 121, 577
NIDOR PLATIERE, *TEGRISE DU MESNIL*

LULLY MTB, 44, 465
CORNET'S PRINZ (DE), *PHEDA DE STE HERMELLE (BE)*

LULLY ROUGE DU GAURE, 178, 408
VIVALDI DU SEIGNEUR (BE), *MEMOIRE DE MAUCOURT*

LULTIME D'HEM, 19, 610
BUSH VD HEFFINCK (BE), *UNANIME DES FORETS*

LULTIME DE NESQUE, 20, 549
BY CEIRA D'ICK, *SERENA DE NESQUE*

LULU BERLU DES ORAIS, 35, 223
CLAPTON (DE), *BEAUTY GIRL DU PARK*

LULU D'AMOUR, 116, 298
MYLORD CARTHAGO, *E'DJINN (BE)*

LULU D'AUBIGNY, 42, 443
CONTHARGOS (DE), *ONOLULU D'AUBIGNY*

LULU DABREO, 66, 441
EMERALD VAN'T RUYTERS HOF (BE), *OMBRE DES BRUYERES*

LULU DE LA VIGNE, 43, 430
CORNET DU LYS (DE), *NYMPHE DE LA VALLEE*

LULU DE VOU, 169, 658
URANO DE COUR AU BOIS (BE), *VOULEVOU DU BARRALY*

LULU DEUX VILLERS, 133, 401
PRESIDENT (NL), *MA P'TITE LULU*

LULU DK, 85, 258
GRANDORADO TN (NL), *CHINA D'ICK (DE)*

LULU DU BIDOU, 20, 336
BY CEIRA D'ICK, *GABRIELA DU BIDOU*

LULU LA MANCIAISE, 101, 307
KASHMIR VAN'T SCHUTTERS HO (BE), *EPI-LINE MANCIAISE*

LULU LE MARIN, 133, 524
POPSTAR LOZONAIS, *RISCHINA*

LULU LOCA, 56, 407
DIEGO DE BLONDEL, *MEDRANIE BLONDEL*

LULU OF PAM DU VANDA, 116, 455
MYLORD CARTHAGO, *PAMINA DU VANDA*

LULU VILLERS, 133, 401
PRESIDENT (NL), *MA P'TITE LULU*

LULUBOND, 17, 307
BOND JAMESBOND DE HAY, *ERITAGE CHALONGES*

LULUE DE LA ROQUE, 32, 342
CHACCO ROUGE (DE), *GEORGETTE DE LA ROQUE*

LUMANA DKS, 99, 389
KANNAN (NL), *KUMANA DKS (BE)*

LUMBERJACK, 30, 582
CASSITANO (DE), *THALARA D'ARGONNE*

LUMBERJACK DE KAHOT, 138, 298
QUAPRICE BOIMARGOT QUINCY (DE), *EDITH DE KALVARIE (BE)*

LUMEA DU GRAND PRE, 9, 609
ARMITAGES BOY (DE), *UMEA DE LA RENARDIERE*

LUMEA PALTRAS, 7, 462
APACHE D'ADRIERS, *PERLE DE BUEZ*

LUMENCIANA DU TEMPO, 47, 422
DANCIANO (DE), *NIGHT LIGHT (DE)*

LUMIA BOIS CAPELAIN, 26, 604
CANTURO (DE), *UKULELE D'ISO*

LUMIA DE ROMALI, 48, 445
DARTAGNAN DE BELIARD, *OPHELIE DES NEIGES*

LUMIDEE D'ORS, 72, 631
FALCO DE HUS, *VAHINA GIRL*

LUMIERE D'AIX, 21
CALVARO (DE)

LUMIERE D'ARGANCE, 143, 466
QUICK STAR, *PIN UP DE CHALUSSE*

LUMIERE DE BEAUVOIR, 8, 322
ARGENTO (GB), *FERRARI M'AUREA*

LUMIERE DE CHANOT, 178, 615
VLEUT (NL), *UNETINCELLE*

LUMIERE DE DUGNY, 24, 476
CANDY DE NANTUEL, *PROVIDENCE ROUGE*

LUMIERE DE LA BOULAYE, 72, 573
FARZACK DES ABBAYES, *TAMISE LA BOULAYE*

LUMIERE DES PRES, 63, 451
EL STAR SEMILLY, *OTESS*

LUMIERE DU FAUBOURG, 4, 400
AIRBORNE MONTECILLO (US), *LYPIE DE LA BAR*

LUMIERE DU RUISSEAU, 86, 657
GRIMSKY SEMILLY, *VOLTIGE COUVANE*

LUMIERE LGS, 138, 571
QUAPRICE FOR EVER, *TAINA DE BRANACK*

LUMIGNY DE VINCY, 20, 351
BY CEIRA D'ICK, *GROOPIE DE VINCY*

LUMINESCENCE BRENUS, 10, 272
ARTISTE DE L'ABBAYE, *DAMEDECOEUR BRENUS*

LUMINEUSE DE BRIERE, 64, 261
ELDORADO D'ELLE, *CLANDESTINE DE BRIERE*

LUMINEUSE DU VOUGE, 48, 188
DARTAGNAN DE BELIARD, *AGILE LOUVO*

LUMINOUS D'ARCHANGE, 174, 633
VERSACE (NL), *VALERINE D'ASTREE*

LUMIO DE L OCEAN, 33, 216
CHACCOON BLUE (DE), *BAGDAD DE HUS*

LUMIO HDN, 19, 472
BUSH VD HEFFINCK (BE), *POMME D'ISIGNY*

LUMNA EXELSIOR, 172, 209
VAN GOGH DU VAL, *ATLANTA BIATS*

LUMOS DES CHAIRRIERES, 29, 456
CARTIER VD HEFFINCK (DE), *PAOLA DE THEYSSAMY*

LUMOS MERONA, 166, 569
UNITED SUNHEUP, *SYMPHONY DE MERONA*

LUMOS SAGITTAIRE, 159, 597
THAIS DE PEGASE, *TRUE LOVE D'ALBE*

LUMPINI DE LA VIOLLE, 85, 609
GRANDORADO TN (NL), *UMBA DE LA VIOLLE*

LUMY CHAMBRETTE, 32, 251
CHACLOT (DE), *CASTILLE DU FIGUIER*

LUN'R SELENIDES, 84, 451
GOOD PLEASURE SEMILLY, *OTTAWANE SEMILLY*

LUNA BELLA MJ, 126, 259
OLALA DE BUISSY, *CHLOE D'AUTANT*

LUNA D'ARGEVILLE, 167, 517
UNTOUCHABLE (NL), *REINETTE DU GUE*

LUNA D'AUBIGNY, 131, 337
PEGASE VAN'T RUYTERS HOF (BE), *GALAXIA D'AUBIGNY*

LUNA D'ELLE, 9, 190
ARMITAGES BOY (DE), *ALEGRIA DE CARTIGNY*

LUNA D'OR LACROIX LR, 62, 610
EL BARONE 111 Z (BE), *UNADOR DE L'ARDISIERE*

LUNA DE BELAIR, 116, 259
MYLORD CARTHAGO, *CHIPIE DE SAINT'A*

LUNA DE BETHUNE, 14, 628
BANDRO BOY DE BETHUNE, *UTOPIE DE BETHUNE*

LUNA DE BRETOT, 135, 610
QLASSIC BOIS MARGOT, *UNATOSCA BOIS MARGOT*

LUNA DE CARNEVILLE, 69, 248
EVERTON K D'OR, *CARLA DE CARNEVILLE*

LUNA DE KERLIVEN, 112, 557
MANOIR DES PEUX, *SKIPPY DE FLY*

LUNA DE LA BUIE, 37, 305
COLORE (DE), *ENERGY D'ALK*

LUNA DE MANCY, 128, 381
ORAME (NL), *JULIA DES HAYETTES*

LUNA DE RIVERLAND, 24, 283
CANDY DE NANTUEL, *DISBA DE RIVERLAND*

LUNA DE TALMA, 116, 638
MYLORD CARTHAGO, *VEGA DE TALMA*

LUNA DES AJONCS, 44, 651
CRISTAL DE B'NEVILLE, *VIOLETTE DES AJONCS*

LUNA DES CARMILLES, 122, 560
NINTO DE BEAUFOUR, *SORAYA DE BEAUFOUR*

LUNA DES FONTENOTTES, 6, 222
ANDIAMO SEMILLY, *BAYA DES FONTENOTTES*

LUNA DES ILES, 84, 262
GOOD PLEASURE SEMILLY, *CLOCHETTE BELMANIERE*

LUNA DES MARQUETS, 161, 582
TOPINAMBOUR (NL), *THAIS DES MARQUETS*

LUNA DU GIVRE, 72, 604
FALCO DE HUS, *ULANE DU CHANU*

LUNA DU MAKI, 36, 288
COLESTUS (DE), *DOLCE DES HATES*

LUNA DU PETIT VAL, 149, 609
RIVA NOE DE LATREILLE, *UNA DU PETIT VAL*

LUNA EDEN ANGEL, 165, 439
ULYSS MORINDA, *OLYMPIA DE TINCEY*

LUNA LOVE MOON, 54, 554
DIAMONDGIO LTH DRESSVALUE (DE), *SILVER MOON*

LUNA MALKATOM, 20, 252
BY CEIRA D'ICK, *CAYENNE DE LA CENSE*

LUNA MINOTIERE, 86, 464
GRIMSKY SEMILLY, *PETALE MINOTIERE*

- LUNA MOON FLAMINGO**, 99, 224
KANNAN (NL), *BELINDA FLAMINGO*
- LUNA NERA LA ROGERET**, 17, 560
BON COEUR (DE), *SORIANA DES 4 VENTS Z (BE)*
- LUNA PRINCESS**, 169, 445
UPSILON, *ORACLE DE BRUNEL*
- LUNA ROSA D'ORCAL**, 39, 398
CONTE BELLINI (DE), *LOU D'ORCAL*
- LUNA ROSA DU MOSSOUX**, 163, 284
TROUBADOUR D'AUREL, *DIVA DU MOSSOUX*
- LUNA ROSE**, 158, 454
TANGELO VAN DE ZUUTHOEVE (BE), *PALATIAL D'ARCELIERE*
- LUNA VEHEM**, 61, 609
EDEN DU ROUET, *UNA DE LAVILEMORIN*
- LUNA VICTORIA**, 82, 335
GLAMOURDALE (NL), *FURSTIN LOVELY DU HANS (DE)*
- LUNABELLA CHAMPEIX**, 140, 214
QUAT'SOUS, *BABYLONE DES LANDES*
- LUNABELLA DE ARES**, 120, 277
NIAGARA D'ELLE, *DELHI (PT)*
- LUNABELLA DU CHATEAU**, 43, 505
CORNET DU LYS (DE), *QUOKINE DU CHATEAU*
- LUNABELLA RIVERLAND**, 171, 467
VAGABOND DE LA POMME (BE), *PIN UP DES BOIS*
- LUNABELLES DE BAGNEUX**, 9, 367
ARMITAGES BOY (DE), *HOOPS D'ADRIERS*
- LUNAIRE DE LA MOTTE**, 49, 409
DEUXCATSIX D'EGLEFIN, *MIKITA VH MOESHOF Z (BE)*
- LUNALA D'ALBAIN**, 75, 246
FLAMBUSARD D'ALBAIN, *CAMIE D'ALBAIN*
- LUNALA DE MEMOIRE**, 120, 473
NEWTON DE KREISKER, *POUR MEMOIRE*
- LUNARC DE DUGNY**, 16, 449
BISQUET BALOU C VD MISPEL (DE), *ORTAXE DES GEAIS*
- LUNARIA VENTADOUR**, 64, 331
ELDORADO VAN DE ZESHOEK (BE), *FOREVER VENTADOUR*
- LUNATA CORDAILLA**, 150, 610
ROCK'N ROLL ANIMAL, *UNATA DU MAROIS*
- LUNATCHA DE LEVAUX**, 42, 274
CONTHARGOS (DE), *DATCHA DE CHAMPLOUE*
- LUNATIC BY KINOA**, 33, 387
CHACON BLUE (DE), *KINOA D'AYRIFAGNE (BE)*
- LUNATIC DES ALIZES**, 82, 512
GINKO DU ROUET, *RAWANA DU BERRI*
- LUNE BLANCHE**, 42, 531
COOPER VD HEFFINCK (DE), *ROSEE BLANCHE*
- LUNE BLEU**, 62, 568
EKANO DKS, *SYBELLE DU MURIER*
- LUNE BLEUE DES CRETES**, 9, 333
ARMITAGES BOY (DE), *FRAUKE V DE HOLSTENHOEVE (BE)*
- LUNE BREYCOURT**, 120, 492
NERVOSO, *QUELLE DAY BREYCOURT*
- LUNE CHARBONIERE**, 116, 269
MYLORD CARTHAGO, *CYBELLE CHARBONIERE*
- LUNE D MAISONS NEUVES**, 114, 222
MR FLY DE LANDETTE, *BATCHI DES AUCELS Z*
- LUNE D'AMOUR**, 167, 243
UNTOUCHABLE (NL), *CALINE D'AMOUR*
- LUNE D'ARGANCE**, 85, 319
GRANDORADO TN (NL), *FAST AND EASY DK*
- LUNE D'ARGENT LMT**, 116, 469
MYLORD CARTHAGO, *PIROLE DE LA CHATRE*
- LUNE D'COEUR DUMOULIN**, 136, 495
QOUD'COEUR DE LA LOGE, *QUESSY DE JULYS*
- LUNE D'IVRAIE**, 86, 247
GREY SKY D'IVRAIE, *CAOUPETTE D'IVRAIE*
- LUNE D'OR DE DIAM**, 35, 331
CICAVE DU TALUS, *FORMULEFLORALE BRENUS*
- LUNE D'OR DU BOULAT**, 169, 269
URANO DE COUR AU BOIS (BE), *CYBELE DU BOULAT*
- LUNE DAMOUR**, 169
URBAIN DU MONNAI
- LUNE DE B'NEVILLE**, 24, 211
CANDY DE NANTUEL, *AURORE DE B'NEVILLE*
- LUNE DE BAVALAN**, 40, 329
CONTENDRO (DE), *FLOW DES DEUX LACS*
- LUNE DE BLANCHIZET**, 102, 217
KORRIGAN D'OLEN, *BAIA DE BLANCHIZET*
- LUNE DE L EMPERY**, 110, 581
LUCCIANO, *TESSA MERVEILLE*
- LUNE DE L'OTHAIN**, 100
KASHMIR VAN'T SCHUTTERSCHO (BE)
- LUNE DE LA CENSE**, 116, 394
MYLORD CARTHAGO, *LIALENA (BE)*
- LUNE DE LA LANDE**, 120, 404
NERVOSO, *MALINA DE LA LANDE*
- LUNE DE LAVAUD**, 113, 528
MASTER VAN DE HELLE (BE), *ROMANCE TOURNERIE*
- LUNE DE LUSSE**, 76, 238
FLY AWAY D'AMOUR, *BRUME DE LUSSE*
- LUNE DE M'ELLE**, 95, 607
JARNAC, *ULTIME REPLEH*
- LUNE DE MERE**, 48, 283
DARKHORSE BRIMBELLES, *DIOR DE MERE*
- LUNE DE MEZERVILLE**, 39, 217
CONTE BELLINI (DE), *BAILA DE PREUILLY*
- LUNE DE MIEL**, 54, 227
DIAMANT DE SEMILLY, *BERLINA (DE)*
- LUNE DE MIEL CONTRIE**, 167, 263
UNTOUCHABLE (NL), *COLETTA 30 (DE)*
- LUNE DE MIEL DEMARVAL**, 133, 547
PRESIDENT (NL), *SCERISE DE NAMANS*
- LUNE DE MIEL DOREMY**, 17, 280
BON COEUR (DE), *DIAMOND'S HILL (DE)*
- LUNE DE MIEL NYIRANG**, 94, 254
JAGUAR MAIL, *CERIOSA*
- LUNE DE MIEL PAMADAU**, 24, 649
CANDY DE NANTUEL, *VIENNE DE PAMADAU*
- LUNE DE MIEL SUBILEAU**, 63, 538
EL DIARADO D'EUSKADI, *SABRA DE RAVEL*
- LUNE DE MIELE**, 58, 320
DOLLAR DU ROUET, *FEELING GOOD*
- LUNE DE RANCE**, 62, 611
EKANO DKS, *UNE DE RANCE*
- LUNE DEMIEL COURCELLE**, 43, 597
CORNET'S BALOU (DE), *TROUBLANTE COURCELLE*
- LUNE DES FLAGUES**, 73, 604
FEELING DES FLAGUES, *ULANE DU CHANU*
- LUNE DES NAUVES**, 110, 298
LUIGI D'AMAURY, *EDUNE DES NAUVES*
- LUNE DES QUATRE VENTS**, 54, 520
DIAMANT DE SEMILLY, *REVERIE DU RABUTIN*
- LUNE DES ROCHES**, 72, 544
FALKO DE HUS, *SARA DES ROCHES*
- LUNE DES TOUCHES**, 68
ESPOIR D'OC
- LUNE DES TOURS**, 71, 362
FALCO DE TATHOU, *HEROINE DES TOURS*
- LUNE DU BOIS CREUX**, 84, 475
GOOD PLEASURE SEMILLY, *PRINCESSE DU CARGOUE*
- LUNE DU BOS**, 110, 612
LUIGI D'AMAURY, *UNE DES NAUVES*
- LUNE DU FAUBOURG**, 68, 523
ESPOIR DU FAUBOURG, *RIMELLE DU FAUBOURG*
- LUNE DU FIEFFE**, 35, 399
CLAPTON (DE), *LUCIOLE VERTE*
- LUNE DU PUIITS**, 20, 414
BY CEIRA D'ICK, *MYRTILLE DU PUIITS*
- LUNE ELECTRA WOW DK**, 43, 300
CORNET DU LYS (DE), *ELECTRA VAN'T ROOSAKKER (BE)*
- LUNE FLY DE LANDETTE**, 114, 335
MR FLY DE LANDETTE, *FUTEE DE LANDETTE*
- LUNE GUILLOTERIE**, 116, 425
MYLORD CARTHAGO, *NOBLESSE D'ELLE*
- LUNE LUNE SAHR**, 43, 209
CORNET DU LYS (DE), *ATHINA DE LA NOE*
- LUNE MADORCIE**, 148, 338
REVE DU PARADIS, *GALIA DE KOQUINE*
- LUNE MYSTERIEUSE**, 166, 361
UNANIEM (NL), *HERMINE MYSTERIEUS*
- LUNE NOIRE DU POMIEZ**, 42, 405
CONTHARGOS (DE), *MARIOSA DE LA SEE*
- LUNE R**, 50, 535
DEXTER DE KERGLENN, *ROYALE ACTION (DE)*
- LUNE ROSE AU DEFEND**, 124, 655
NOUMA D'AUZAY, *VIVOLTA DU DEFFEND*
- LUNE ROSE DU CRIQUET**, 11, 372
BACCARA D'EGLEFIN, *ILLUSION DE TI*
- LUNE ROSE TUILIERES**, 39, 531
CONTE BELLINI (DE), *ROSE THE BOIS MARGOT*
- LUNEDEMIEL**, 158, 618
TANGELO VAN DE ZUUTHOEVE (BE), *UP DAISY DE SULLY*
- LUNEDEMIEL DE ARTOLIE**, 28, 191
CARINJO (DE), *ALEYSIA DES BRULINS*
- LUNEDEMIEL MELANDIERE**, 19, 420
BUSH VD HEFFINCK (BE), *NEIKA DU TALUS*
- LUNEDI DE COGAGNE**, 4, 195
ALCATRAZ'JAC, *ALTESSE DE LA MAZURE*
- LUNEDOR MINOTIERE**, 72, 321
FALKO DE HUS, *FELLA MINOTIERE*
- LUNESCO LA FURIE**, 166, 347
UNESCO DU MONTOIS, *GOLD ROSE LA FURIE*
- LUNESPOIRE DU TERGUER**, 56, 477
DJUMBE DU ROUET, *PUNAUIA DE RICHEFOU*
- LUNEVER DU MUGUET**, 114, 515
MONTENDER (NL), *REGATE DE LA CENSE*
- LUNGTA TOREL**, 126, 406
OGRION DES CHAMPS, *MAZELL TOFF (BE)*
- LUNICK BLUE**, 134, 216
PUTCH DES ISLES, *BAELIA*
- LUNIK D'ORS**, 39, 374
CONSUL DL VIE Z (BE), *INFINITY GIRL D'ORS*

- LUNIK DE REVILLE**, 151, 303
ROY DE LA VALLEE, *ELL E'UNIK DU TEYL-LET*
- LUNIK DU COURTIL**, 99, 507
KANNAN (NL), *RABANE DU COURTIL*
- LUNIK III ALPHABRAVO**, 177, 279
VISAGE VAN DE OLMENHOEVE (BE), *DESIRE VAN ERPEKOM Z (BE)*
- LUNIKE**, 171, 541
VAGABOND DE LA POMME (BE), *SALTA DES CHARMILLES*
- LUNIKROSE DES RUETTES**, 138, 549
QUARNAC DU MESNIL, *SEVENTH STAR*
- LUNIKSTAR DES ULMES**, 40, 416
CONTENDRO (DE), *NANOU DES METS*
- LUNIKSTAR DU BARSAC**, 5, 286
ALL STAR 5 (DE), *DIVINE DU BARSAC*
- LUNIQUE BOISY**, 36, 460
COLESTUS (DE), *PELUCHE DU FAUBOURG*
- LUNITED BEST**, 166, 419
UNITED SUNHEUP, *NAYA DE CURAINE*
- LUNITY D OHARA**, 44, 242
CRACK D'AIGUILLY Z, *CALAMITY GEM*
- LUNIX IXE**, 55, 381
DIARADO (DE), *JULIANA IXE*
- LUNKY DE L'ABBAYE**, 79, 492
FUNKY DE L'ABBAYE, *QUELIOSE DE L'ABBAYE*
- LUNN DE KERGANE**, 87, 197
GUSS DE KERGANE, *AMBRYME DE KERGANE*
- LUNO D'AUBIGNY**, 90, 488
HONDURAS LA SILLA, *QUE LUNA DE LA NUTRIA (MX)*
- LUNO DU GENET**, 112, 522
MALOUBET DE PLEVILLE, *RIAMONE DU GENET*
- LUNTOUCHABLE HUSMIES**, 167, 490
UNTOUCHABLE M (NL), *QUEEN OF BURGO*
- LUOINE MENJOLET**, 20, 637
BY CEIRA D'ICK, *VARAINE MENJOLET*
- LUOT**, 49, 519
DELSTAR MAIL, *RENOUILLERE DU LUOT*
- LUPA DU VALAIS**, 124, 464
NOUMA D'AUZAY, *PETITE ANNE DU CANUT*
- LUPARA ST PIERREMONT**, 100, 603
KAPITOL D'ARGONNE, *UHLANE DE LA VALLEE*
- LUPICOME DES ABATUX**, 141, 662
QUEL HOMME DE HUS (DE), *ZAZOU WG (NL)*
- LUPICOR DE LACOSTE**, 178, 266
VLEUT (NL), *CORLANDA MERVEILLES*
- LUPICOR DU ROND PRE**, 120, 198
NIAGARA D'ELLE, *AMOUR DU ROND PRE*
- LUPIN**, 137, 250
QUAMIKASE DES FORETS, *CARVALLY Z (BE)*
- LUPIN COEUR**, 133, 542
PRESIDENT (NL), *SALY DU TEMPLE*
- LUPIN COLICHERIE**, 120, 387
NERVOSO, *KLASSEPHOLE*
- LUPIN D'AUBIGNY**, 174, 421
VERDI (NL), *NEWLULU D'AUBIGNY*
- LUPIN D'AUVILLE**, 64, 361
ELDORADO VAN DE ZESHOEK (BE), *HERMINETTE D'AUVILLE*
- LUPIN D'EREVAN**, 116, 590
MYLORD CARTHAGO, *TOPAZE DU VALDECIE*
- LUPIN D'HARMONIE**, 86, 303
GRIMSKY SEMILLY, *ELIXIRE D'HARMONIE*
- LUPIN DE BEDON**, 44, 437
CORNET'S PRINZ (DE), *OLIPOP (DE)*
- LUPIN DE GRY**, 48, 565
DARTAGNAN DE BELIARD, *SUN CITY ZEN*
- LUPIN DE KERGANE**, 72, 260
FANCY DE KERGANE, *CILBADD DE KERGANE*
- LUPIN DE LA CHEZINE**, 35, 417
CICAVE DU TALUS, *NARITA*
- LUPIN DE LA LUCE**, 110, 604
LUCCIANNO, *UKRAINE VILLA ROSE*
- LUPIN DE LA NATION**, 65, 296
ELWOOD BLUES, *ECLAIRE DE LA NATION*
- LUPIN DE LA RENARDE**, 151, 632
ROCK'N ROLL SEMILLY, *VALENCIENNES TREFLE*
- LUPIN DE LA ROSERAIE**, 46, 548
DALLAS VDL, *SECRETE DE NEUSTRIE*
- LUPIN DE LA VELLE**, 136, 306
QOUD'COEUR DE LA LOGE, *ENIGME DE LA VELLE*
- LUPIN DE LAYE**, 11, 392
BALISSIMO (DE), *LASCARA (BE)*
- LUPIN DE MOLION**, 7, 372
ANDIAMO SEMILLY, *IMAGIC DE MOLION*
- LUPIN DE VIE**, 84, 191
GOOD PLEASURE SEMILLY, *ALIXE DE VIE*
- LUPIN DE WILLEMS**, 112, 263
MALOUBET DE PLEVILLE, *COCOCHANEL DE COURCY*
- LUPIN DES BROCHES**, 62, 530
EKANO DKS, *ROSALIE DES BROCHES*
- LUPIN DES CHARMES**, 25, 611
CANTURANO (DE), *UNE DE MAUCOURT*
- LUPIN DES FORETS**, 24, 638
CANDY DE NANTUEL, *VEDETTE DES FORETS*
- LUPIN DES IBIS**, 62, 243
EKANO DKS, *CALINE DES IBIS*
- LUPIN DES M**, 95, 314
JARNAC, *EXTASY DE MARS*
- LUPIN DES NOES**, 64, 441
ELDORADO VAN DE ZESHOEK (BE), *OMPHALE DES ILETS*
- LUPIN DES REAGES**, 173, 534
VEGAS DE GRAVELOTTE, *ROXANE DU MONT RIVEL*
- LUPIN DES SONGES**, 30, 393
CASALLO Z (BE), *LAVIE ENROSE*
- LUPIN DES VAGUES**, 116, 516
MYLORD CARTHAGO, *REINE DE LAUNAY*
- LUPIN DU BANNEY**, 116, 188
MYLORD CARTHAGO, *AGLAE DE ST PAIR*
- LUPIN DU BOULHARD**, 69, 239
EVREST DE LA HAIE, *BULITUNE (BE)*
- LUPIN DU BRECHE**, 58, 571
DOLLAR DU ROUET, *TAIGA DU PARADIS*
- LUPIN DU CAILLY**, 180, 594
WINDOWS VH COSTERSVELD (BE), *TOSCANE PLATIERE*
- LUPIN DU CHARM**, 54, 279
DIAMANT DE SEMILLY, *DEONIKI B (NL)*
- LUPIN DU CHATELLIER**, 19, 605
BUSH VD HEFFINCK (BE), *ULANE DU CHATELLIER*
- LUPIN DU CORTY**, 33, 631
CHACCOON BLUE (DE), *VAHINA DE BEAUMONT*
- LUPIN DU DARO**, 157, 496
SUNDAY DE RIVERLAND, *QUETSCHER DU MOULIN*
- LUPIN DU FRAIGNEAU**, 144
QUIDAM DE REVEL
- LUPIN DU FRESCHÉ**, 35, 494
CICAVE DU TALUS, *QUEOPS DU FRESCHÉ*
- LUPIN DU GODION**, 12, 539
BALOU DU ROUET (DE), *SAGA DU GODION*
- LUPIN DU GOURIGER**, 25, 654
CANTURANO (DE), *VITTORIA DU MESNIL*
- LUPIN DU HUTREL**, 84, 495
GOOD PLEASURE SEMILLY, *QUERIDA DU MARAIS*
- LUPIN DU JURE**, 44, 288
CORNET'S PRINZ (DE), *DOLCE VITA DU JURE*
- LUPIN DU MANOIR**, 40, 344
CONTENDRO (DE), *GIRL DU MANOIR*
- LUPIN DU MAS**, 26, 341
CANTURO (DE), *GEMME DU MAS*
- LUPIN DU MESNILDOT**, 61, 328
EDEN DU ROUET, *FLORA DU MESNILDOT*
- LUPIN DU MOT**, 134, 607
PRINZ CLINTUS (DE), *ULTIMA MILLESIME*
- LUPIN DU PLESSI**, 55, 460
DIARADZO DE L'ABBAYE, *PENELOPE DE LA TRIGAL*
- LUPIN DU TREFLE**, 46, 384
DAIRZEL DUVERIE, *KARMEN DE TURIN*
- LUPIN DU TYL**, 58, 225
DOLLAR DU ROUET, *BELLE DU TYL*
- LUPIN FONTANEL**, 16, 303
BISQUET BALOU C VD MISPEL (DE), *ELLA DE TALMA AA*
- LUPIN JACOB**, 86, 273
GROOVY SEMILLY, *DAPHNE JACOB*
- LUPIN JUANNE**, 7, 356
ANDIAMO SEMILLY, *HAPPY JUANNE*
- LUPIN L'AMAURIAL**, 62, 468
EL BARONE 111 Z (BE), *PIOLETA DU TALUS*
- LUPIN NOUVOLIEU**, 62, 438
EL BARONE 111 Z (BE), *OLYMPE DE KERGLENN*
- LUPIN NUMENOR**, 42, 355
CONTHARGOS (DE), *HANNAH DU NEVEZ*
- LUPIN SODH**, 79, 523
FUNKY MUSIC SEMILLY, *RIKKOU DE FOND-COMBE*
- LUPIN TAME**, 136, 345
QUADRIO TAME, *GITANE TAME*
- LUPITA DE LA VIGNE**, 141, 316
QUEL HOMME DE HUS (DE), *FAMOUS DE LA VIGNE*
- LUPO DES TILLEULS**, 79, 282
FRINGANT DE LAFAGE, *DIKARLA (NL)*
- LUPSI LOVE HDC**, 169, 617
UPSILON, *UNITED LOVE (DE)*
- LUPSI LOVE HORSEGOOD**, 40, 429
CONTENDRO (DE), *NUANCE D'ETE*
- LUPSILONE PIRONNIERE**, 169, 575
UPSILON, *TARTANE PIRONNIERE*
- LUPY DE TUS**, 24, 634
CANDY DE NANTUEL, *VALSE DE B'NEVILLE*
- LUR HANDIA GT**, 94, 574
JAGUAR MAIL, *TANISS*
- LURA DE MOLION**, 27, 375
CAPTAIN SEMILLY, *ISALINE DE MOLION*
- LURABO SAVOIE**, 61, 297
EDEN DU ROUET, *EDEN SAVOIE*
- LURANA DU FERRON**, 169, 548
URANO DE COUR AU BOIS (BE), *SELLIA DE LA BERGERIE*
- LURANY D'ARROUAISE**, 7, 250
ANDIAMO SEMILLY, *CASINOS PLATINA (DE)*
- LURON DE L'OTHAIN**, 100
KASHMIR VAN'T SCHUTTERSCHO (BE)

- LURON DU CERF**, 48, 328
DARTAGNAN DE BELIARD, *FLORALINE DU LEVEZOU*
- LURON DU MARAIS**, 9
ARPEGE PIERREVILLE
- LURRA D'ATOUT**, 119, 354
NEGUS DE TALMA, *HAICEA D'UHART AA*
- LUSAKA DE MOUILLOIR**, 158, 270
TANGELO VAN DE ZUUTHOEVE (BE), *DAKOTA DE MOUILLOIR*
- LUSANCAI DES GENETEEES**, 154, 389
SAN MUSCADET (DE), *KVELE (LV)*
- LUSCO**, 110, 310
LUCCIANNO, *ESTRELLA DE ORO*
- LUSENN D'ARVOR**, 124, 567
NUMBER ONE D'ISO, *SWANSEA TAME*
- LUSENN DE LIVINOT**, 69, 416
EVREST DE LA HAIE, *NANNIG DE LIVINOT*
- LUSENN DES CAPS**, 87, 376
HALIFAX VAN HET KLUIZEBOS (BE), *ISKIA DES CAPS*
- LUSHA D'ARGOUGES**, 73, 302
FESTIVAL D'ARGOUGES, *ELISHA POMMEX Z*
- LUSSAC DU THOT**, 35, 631
CICAVE DU TALUS, *VAHINE DU THOT*
- LUSTERINO D'AUROIS**, 48, 624
DARTAGNAN DE BELIARD, *URSULA D'AUROIS*
- LUSTINOVA DES LOUCOON**, 170, 228
USTINOV (NL), *BETTY DE FONTAINE*
- LUSTUKRU DE L'ATLENTI**, 165, 208
ULYPSO DE TUS, *ATHENA DE L'ATLENTIC*
- LUTAIRE DE MAUCOURT**, 35, 353
CICAVE DU TALUS, *GYSSIE DE MAUCOURT*
- LUTE DU LOIR**, 74, 400
FIDELIO DU DONJON, *LUTE DE CHANNEL*
- LUTECE ANTIQUE**, 127, 462
ONASIXE, *PERLE ANTIQUE*
- LUTECE D'AIGUILLY**, 148, 239
REBOZO LA SILLA (MX), *BUTTERFLY AIGUILLY*
- LUTECE D'ALBIZIA**, 116, 641
MYLORD CARTHAGO, *VENISE D'ALBIZIA*
- LUTECE D'AUSTRAL**, 35, 402
CICAVE DU TALUS, *MAGALI DE BREKKA*
- LUTECE D'OZ**, 153, 454
SAIGON ROUGE, *PALMYRE DE BREUZE*
- LUTECE DE BEGON**, 86, 397
GROOVY SEMILLY, *LONGANE DE BEGON*
- LUTECE DE BELLOC**, 161, 484
TORNESCH (NL), *QUAMERA DES PARTS*
- LUTECE DE CHAMBLEY**, 116, 264
MYLORD CARTHAGO, *COLOMBE DES FORETS*
- LUTECE DE GRANDRY**, 9, 648
ARMITAGES BOY (DE), *VICOMTESSE DE GRANDRY*
- LUTECE DE KREISKER**, 25, 241
CANDY DE NANTUEL, *CAFEINE DE CARVA*
- LUTECE DE LA CHENAIE**, 157, 427
SUNDAY DE RIVERLAND, *NOUBA DE CAPIVI*
- LUTECE DE MAUCOURT**, 35, 594
CICAVE DU TALUS, *TOSKA DE MAUCOURT*
- LUTECE DE PALINE**, 71, 338
FAIRPLAY DE LAYME, *GALAXIE DE PALINE*
- LUTECE DE POMM**, 167, 408
UNTOUCHABLE M (NL), *MELODIE DE POMM*
- LUTECE DE RANGEVAL**, 42, 256
CONTHARGOS (DE), *CHANELLE DU JURE*
- LUTECE DE RENOU**, 139, 192
QUASOAR TAME, *ALIZE DE RENOU*
- LUTECE DE VESQUE**, 48, 422
DARTAGNAN DE BELIARD, *NIGHT ROCKER (GB)*
- LUTECE DE VRILLY**, 42, 296
CONTHARGOS (DE), *ECLIPSE DE VRILLY*
- LUTECE DU CEDRE**, 180, 622
WINDOWS VH COSTERSVELD (BE), *URGADA DE KREISKER*
- LUTECE DU FAUBOURG**, 68, 190
ESPOIR DU FAUBOURG, *ALESIA DU FAUBOURG (LU)*
- LUTECE DU HEMI**, 171, 376
VAGABOND DE LA POMME (BE), *ITAH DU HEMI*
- LUTECE DU MOURAU**, 158, 443
TANGELO VAN DE ZUUTHOEVE (BE), *OPALE ARISTO*
- LUTECE L'EPIVENT**, 9, 267
ARMITAGES BOY (DE), *CORSICA L'EPIVENT*
- LUTECE LOLA DE REBA'S**, 27, 373
CARBONE DU CYAN, *INCH BY INCH (IE)*
- LUTECE MARBLESIEENNE**, 134, 270
PUTCH DES ISLES, *DAIA D'ORS*
- LUTECE ODACA**, 27, 311
CARAMBOLE, *ETNA GESMERAY*
- LUTECE PLATIERE**, 131, 442
PANAMA TAME, *ONDINE PLATIERE*
- LUTECE ROHIRRIM**, 167, 405
UNTOUCHABLE (NL), *MARILOU DU RIWAL*
- LUTECE THIBAUDIERE**, 37, 463
COLORE (DE), *PERLE D'HERBIERS*
- LUTECIA D'ARMANVILLE**, 61, 376
EDEN DU ROUET, *IVOIRE D'ARMANVILLE*
- LUTECIA DE CAMARES**, 9, 593
ARMITAGES BOY (DE), *TOSCANE DES GEAIS*
- LUTECIA DE SAINT EX**, 116, 609
MYLORD CARTHAGO, *UMA DU MONTET*
- LUTECIA DE SAINT'A**, 72, 360
FALKO DE HUS, *HERA DE SAINT'A*
- LUTECIA DU MONT**, 16, 272
BISQUET BALOU C VD MISPEL (DE), *DANAE DU MONT*
- LUTECIA MISS HDC**, 15, 572
BE EXPRESS, *TALLYNE DE LA POMME*
- LUTERO SOL'HEURE**, 20, 336
BY CEIRA D'ICK, *GABRIELLE SOL'HEURE*
- LUTESS DU CHATEAU**, 141, 343
QUEIRES DU NEIPO, *GINA DE SCALA*
- LUTESSE DE BIENVENU**, 68, 626
ESKIMO PLATIERE, *UTES DE BIENVENU*
- LUTESSE DE LAVERDOLLE**, 48, 596
DARTAGNAN DE BELIARD, *TRALALA DE MONS*
- LUTESSE DE NESQUE**, 84, 244
GOOD PLEASURE SEMILLY, *CALLIOPPE DE NESQUE*
- LUTETIA DE CARNOET**, 167, 365
UNTOUCHABLE (NL), *HISTOIRE DES CABANES*
- LUTETIA DE CHAMPLOUÉ**, 43, 230
CORNET'S BALOU (DE), *BILITIS DES LYS*
- LUTETIA DE GALARZA**, 12, 639
BALOU STAR (DE), *VELLASKA DU TALUS*
- LUTETIA DE NEVEZTELL**, 85, 593
GRANDORADO TN (NL), *TOSCANE DU CHANU*
- LUTETIA DES FORETS**, 106, 651
LE COULTRE DE MUZE (BE), *VIOLINE DE KERGANE*
- LUTETIA EGV**, 141, 249
QUEL HOMME DE HUS (DE), *CARLA DU LAVOIR*
- LUTHECE DU GUERPRES**, 86, 186
GROOVY SEMILLY, *ACTIVE CHARBONIERE*
- LUTHEO DU JARDIN**, 42, 627
CONTHARGOS (DE), *UTHEA DE KALYDO*
- LUTHER DE KERMOR**, 66, 216
EMERALD VAN'T RUYTERS HOF (BE), *BAHIA DE KERGLENN*
- LUTHER DES CLAS**, 147, 425
QUITE EASY (DE), *NITA DE CREPI*
- LUTHER DES ESSARTS**, 65, 583
ELWOOD BLUES, *THEISS DES ESSARTS*
- LUTHER DU BOCHARD**, 178, 615
VLEUT (NL), *UNIC LA GOULA*
- LUTHER KING DU CLOS**, 99, 290
KANNAN (NL), *DOODLEJUMP DU CLOS*
- LUTHERKING BELMANIERE**, 120, 572
NERVOSO, *TAMIRZA BELMANIERE*
- LUTHIFRANE**, 20, 567
BY CEIRA D'ICK, *SUZY DE CHALUSSE*
- LUTHOPIE L'EVIDENCE**, 27, 202
CARAMBOLE, *APRIL SUNDAY (IT)*
- LUTIG AR COAT**, 32, 571
CHACON LS (MX), *TAIGA LOUVO (GB)*
- LUTIN D AMOUR**, 90, 362
HOKKAIDO DE MENJO, *HEVA D AMOUR*
- LUTIN D'EVERPHY**, 35, 315
CICAVE DU TALUS, *FACETIE DE LA FAVRE*
- LUTIN D'ISY**, 138, 548
QUAPRICE FOR EVER, *SEEGRITT FOR EVER*
- LUTIN DE B'NEVILLE**, 148, 208
REGENT DE MONTSEC, *ATHENA DE B'NEVILLE*
- LUTIN DE CAROLLES**, 7, 434
ANDIAMO SEMILLY, *ODARIOSE DE CAROLLES*
- LUTIN DE FLOT**, 110, 339
LUIDAM (NL), *GARANDE DE FLOT*
- LUTIN DE LA TRIGALLE**, 157, 380
SUNSHINE DU PHARE, *JOLIE D'ETOILE*
- LUTIN DE SEMILLY**, 142
QUICK STAR
- LUTIN DE VESQUERIE**, 84, 489
GOOD PLEASURE SEMILLY, *QUEEN DE VESQUERIE*
- LUTIN DE VILLARET**, 151, 318
ROMEO DE VILLARET, *FARAH DE VILLARET*
- LUTIN DES BOIS**, 159, 466
TIBETIN DES FORETS, *PICHAPOTE*
- LUTIN DES IBIS**, 20, 299
BY CEIRA D'ICK, *ELECTRA DES IBIS*
- LUTIN DES NEIGES**, 108
LIVAROT
- LUTIN DES VIGNES**, 128, 202
ONCLE POL, *APPLE PIE GIBAY*
- LUTIN DU FEU**, 166, 402
UNESCO DU FEU, *MAGIE DU DONJON*
- LUTIN DU MANOIR**, 9
ARPEGE PIERREVILLE
- LUTIN DU PAYS D'AUGE**, 25, 360
CANDY DE NANTUEL, *HERA DE LA NAUZE*
- LUTIN DU ROUET**, 58, 471
DOLLAR DU ROUET, *POESIE DE COQUERIE*
- LUTIN DU RUISSEAU**, 84, 604
GOOD PLEASURE SEMILLY, *UKRAINE DU RUISSEAU*
- LUTIN DU VAL**, 120, 412
NERVOSO, *MISSION*

LUTIN DU VEYTET, 42, 395
COOPER VD HEFFINCK (DE), *LIBELLULE DE PERRAZ*

LUTIN HC, 46, 515
DAKOTA DES NAUDIÈRES, *REGATE DES GIRONNETS*

LUTIN LOUVETIÈRE, 173, 441
VDL SHERATON (DE), *ONDEE DU FAGET*

LUTINE D'AUREY, 168, 620
UP TO YOU, *UPSTAR D'AUREY*

LUTINE DE B'NEVILLE, 20, 412
BY CEIRA D'ICK, *MISSTAR DE B'NEVILLE*

LUTINE DES IBIS, 117
NARCOS II

LUTINE GRANGE LABBE, 157, 647
STARTER DE LAGACHE, *VIASSY*

LUTINE TAME, 45, 220
CYANN D'IVRAIE, *BALLERINE TAME*

LUTINO D'ERTIROSA, 72, 411
FALCO DE HUS, *MISS DU LONGBOST*

LUTONELL DE L'ORLE, 25, 508
CANDY DE NANTUEL, *RAFINEE D'AMOUR*

LUTOPIA BS, 116, 628
MYLORD CARTHAGO, *UTOPIA MONT-GOTHIER*

LUTOPIE DE PAGUERIE, 130, 287
PADOCK DU PLESSIS, *DOLCE DE SA'N*

LUTRILLO DES ANGES, 171, 305
UTRILLO VD HEFFINCK (BE), *EMMA B (NL)*

LUTSY ROSE DOMPIERRE, 168, 430
UP TO YOU, *NUTSY DE BATILLY*

LUTTERBACH, 153, 500
SALVATORE (DE), *QUILOA D'EPIC*

LUTTEUR DU VENT, 85, 582
GRANDORADO TN (NL), *THAIS DU VENT*

LUTTI COMPOSTELLE, 170, 638
USTINOV (NL), *VASSILLIA*

LUTTI D ENCRE, 25, 510
CANDY DE NANTUEL, *RAMONA DE SER-VINS*

LUTTI DU BARQUET, 43, 345
CORNET DU LYS (DE), *GIULIA DU BARQUET*

LUTTY DU LEET, 7, 231
ANDIAMO SEMILLY, *BISE DU LEET*

LUTZ DE BELIARD, 20, 649
BY CEIRA D'ICK, *VIEUSINGE DU MAURY*

LUTZ DE SIJU, 157, 229
SUNSHINE DU PHARE, *BETTYMOOD DE SIJU*

LUTZ DES PLAGES, 119, 295
NEGUS DE TALMA, *EAUDISSEY D'ISATIS AA*

LUTZEN DU LATAY, 165, 537
ULHAN DU TEMPLE, *RUSSALKA DES ISLES*

LUVIANO DE HYAME, 179, 590
VOYAGEUR OF LULU, *TOPAZE DE BLAGNY*

LUVIWA, 133, 333
PRESIDENT (NL), *FRICADELLE*

LUX DE BLANCHEVILLE, 86, 478
GRIMSKY SEMILLY, *QAHWA DE BLANCHEVILLE*

LUX DE TREHO, 167, 608
UNTOUCHABLE (NL), *ULTRA DE TREHO*

LUX DE VESQUERIE, 62, 481
EKANO DKS, *QUABILE DE VESQUERIE*

LUX DU MOULIN, 86, 192
GRIMSKY SEMILLY, *ALIZEECHIN DU MOULIN*

LUX DU SALBEY, 86, 642
GRIMSKY SEMILLY, *VENISE DU SALBEY*

LUX EN VERBONNE, 41, 353
CONTENDRO DE CUVRY (DE), *GUESS EN VERBONNE*

LUX IN TENEBRIS MURIA, 85, 459
GRANDORADO TN (NL), *PAVANE MAIL*

LUX MOUCHE, 25, 340
CANDY DE NANTUEL, *GATTA MOUCHE*

LUX'OR, 9, 461
ARMITAGES BOY (DE), *PEPITE MENARDIERE*

LUXE DE BRUMES, 101, 501
KOLORADO DE SEMILLY, *QUINE ST MOEURS*

LUXE DE SALLIMONT, 9, 601
ARMITAGES BOY (DE), *TZIGANE DU BANCO*

LUXELEM DU BOIS ROI, 84, 656
GOOD PLEASURE SEMILLY, *VODKAELEME*

LUXEMBOURG, 7, 487
APACHE D'ADRIERS, *QUATTY*

LUXEUIL DU BANNEY, 73, 226
FESTIVAL DU BANNEY, *BELLINA JYCEVE*

LUXIA DE CONTANCE, 126, 433
OLALA DE BUISSY, *OCEANE DE CONTANCE*

LUXOR ALU, 25, 248
CANDY DE NANTUEL, *CARIONA (NL)*

LUXOR DE COUTUREL, 20, 334
BY CEIRA D'ICK, *FUN DE BREKKA*

LUXOR DE LA BOSSE, 120, 442
NEWTON DE KREISKER, *ONEVA DE SAUTREUIL*

LUXOR DE NANTUEL, 85, 343
GRANDORADO TN (NL), *GHANA NANTUEL*

LUXOR DU BOIS CREUX, 62, 484
EKANO DKS, *QUAMILLA PALUELLE*

LUXOR DU BUST, 99, 652
KANNAN (NL), *VIP DU BUST*

LUXOR DU CHENE, 79, 253
FUNKY MUSIC SEMILLY, *CERHERA DU CHENE*

LUXOR DU VALOIS, 9, 658
ARMITAGES BOY (DE), *VOLUPTÉ SINE*

LUXUEUSE DE BEAUVOIR, 139, 240
QUARTER BACK RUMEL, *CACHACA DE BEAUVOIR*

LUXUEUSE DU ROUET, 33, 561
CHACCOON BLUE (DE), *SOUCHE DU ROUET*

LUXUEUX DES GREZILS, 82, 648
GINSENG BOISDEVILLE, *VICTOIRE DES GREZILS*

LUXURIA DU JARDIN, 62, 226
EKANO DKS, *BELLICIMA DU JARDIN*

LUXURY GIRL DK, 16, 380
BISQUET BALOU C VD MISPEL (DE), *JOLLY GIRL DE KERVEC*

LUXYA DE GATT, 157, 604
SUNDAY DE RIVERLAND, *ULANDIA EDA (DE)*

LUYANA D'ADRIERS, 72, 641
FALCO DE HUS, *VENI VICI D'ADRIERS*

LUYANA DE CASTEL, 43, 314
CORNET'S BALOU (DE), *EYOTA DE CASTEL*

LUYU BASSE JEANNIERE, 72, 536
FAMOUS GREZ NEUVILLE, *RUE DE L'ETOILE*

LUZ ARDIDEN, 71, 538
FALCO DE TATHOU, *RYENA DE RIVERLAND*

LUZ DELA MAILLARDIERE, 14, 519
BANDRO BOY DE BETHUNE, *REOLE*

LUZ FOLIE, 127, 265
OLD CHAP TAME, *COMPTESSÉ DE LA FOLIE*

LUZ LOCA, 167, 299
UNTOUCHABLE (NL), *EKITA MAIL*

LUZARO D'ANCHAT, 124, 564
NUMBER ONE D'ISO, *SUBLIME DU PLESSIS*

LUZELLE D'ARTHENAY, 39, 630
CONTE BELLINI (DE), *UZELLE D'ARTHENAY*

LUZZIA DE JAUZIF, 85, 318
GRANDORADO TN (NL), *FAOZ DE JAUZIF*

LVAIMEH STOCKSOPTIONS, 35, 342
CICAVE DU TALUS, *GEORGE SAND BOUCQUINE*

LWIVUITON DES ESSARDS, 117, 597
NAHDINSO D'AIX, *TSARA AMBRE*

LY CEIRA DE MEILLE, 20, 507
BY CEIRA D'ICK, *RADIEUSE DE CAROLLES*

LYA DE LUKUYA, 119, 311
NEGUS DE TALMA, *ETOILE D'EUSKADI AA*

LYAM D'OLAURE, 96, 431
JOHNNY BOY II, *NYSA DES BRULINS*

LYAM DE LA MONTAGNE, 114, 290
MR FLY DE LANDETTE, *DORES ET DEJA*

LYAM STRAM GRAM, 85, 269
GRAFENSTOLZ (DE), *CYBEL DE GO*

LYANA DE L'INTEMPOREL, 65, 642
ELVIS TER PUTTE (BE), *VENISE D'EOLE*

LYANA PERELLE, 25, 342
CANTURANO (DE), *GEORGIA PERELLE*

LYANNA D'HURL'VENT, 20, 259
BY CEIRA D'ICK, *CHINEGUETTI COURCELLE*

LYANNA DE BRESNEAU, 48, 378
DARKHORSE BRIMBELLES, *JALISCA DE LITRANGE CVI (BE)*

LYANNA DE ROMALI, 25, 281
CANDY DE NANTUEL, *DIANE D'ANBEL*

LYANNA DU MOULON, 71, 350
FALCO DE TATHOU, *GRANVILLE DE TJI (BE)*

LYAUTEY DE LA VANDE, 70, 604
FAHRENHEIT DE VAINS, *ULANE DU CHALOIS*

LYBELLULE, 20, 190
BY CEIRA D'ICK, *ALENE DE TOURNIERES*

LYCANTHROPE D'ALBAIN, 23, 652
CANABIS D'ALBAIN, *VIRGULE DES PRES*

LYCEIRA DE L'ERMITAGE, 20, 320
BY CEIRA D'ICK, *FEERIE DE L'ERMITAGE*

LYCHEE MAIL VERLEY, 116, 640
MYLORD CARTHAGO, *VELVETINA MAIL*

LYCHNIS DES AUCHES, 136, 503
QOUD'COEUR DE LA LOGE, *QUINTESSANCE DES BOIS*

LYCIUM DES M, 9, 312
ARMITAGES BOY (DE), *EVA DE MARS*

LYCKA D'IVRAIE, 20, 273
BY CEIRA D'ICK, *DANDIE D'IVRAIE*

LYCOEUR DE LA RIVIERE, 17, 279
BON COEUR (DE), *DETTA MORETTA (DE)*

LYCOEUR DU CORTY, 171, 315
VAGABOND DE LA POMME (BE), *EZYA DE KREISKER*

LYCOS DE L ARRE, 133, 329
PRESIDENT (NL), *FLORINE VILLERS*

LYDDEN OPTIMUM, 28, 342
CARINJO (DE), *GENESIS EXPRESS*

LYDEE DE PASSILLE, 84, 537
GOOD PLEASURE SEMILLY, *RUSEE DU CELLIER*

LYDILE EN VERBONNE, 128, 353
ORAME (NL), *GUINNESS EN VERBONNE*

LYDILLE DE NORMANDY, 58, 348
DOLLAR DU ROUET, *GOOD MOOD SEMILLY*

LYDZI DU TERTRE, 28, 601
CARINJO (DE), *UBIQUITA MAJUSCULE*

LYE CEIRA D'EGLEFIN, 20, 293
BY CEIRA D'ICK, *DUNECUME D'EGLEFIN*

- LYKEME DE LILAU**, 39, 290
CONTE BELLINI (DE), *DORIS D'HELBY*
- LYKKE LI D HELLA**, 29, 502
CASALL (DE), *QUINQUINA DE CERAN*
- LYKKE LI DES MOIES**, 179, 556
VOLNAY DU BOISDEVILLE, *SISSI DE LA CENSE*
- LYKKE LI MESNIL ROC'H**, 139, 352
QUATERHIT (DE), *GUCCI*
- LYKYA DE VILLARET**, 127, 483
OLIMBOS MERZE, *QUALINE DE VILLARET*
- LYLA ROSE LANDREAU**, 168, 397
UPLAND DES ISLES, *LONDON ARENA*
- LYLORD DES MALICES**, 116, 285
MYLORD CARTHAGO, *DIVINE DE LA PRISE*
- LYLORD DU SAZ**, 116, 565
MYLORD CARTHAGO, *SUNNY HILL DE KRENE*
- LYLORD DU VANDA**, 116, 551
MYLORD CARTHAGO, *SHILLING DE L'ILE*
- LYLOU D'HARMONIE**, 54, 553
DIAMANT DE SEMILLY, *SI KIM BATILLY*
- LYLOU DU BOBOIS**, 44, 232
CORNET'S PRINZ (DE), *BLUE BIRD DU BOBOIS*
- LYLOU DU LAVOIR**, 12, 635
BALOU DU ROUET (DE), *VALY D'ARC DU LAVOIR*
- LYMBO DU MONT**, 75, 408
FIRTH OF LORNE (DE), *MELYSSA DU MONT*
- LYMNALAMOUR CORDAILLA**, 50, 294
DIABEAU (BE), *EASY BLUE MIROGISE*
- LYNAMIX DE BELHEME**, 73, 561
FEELING DES FLAGUES, *SOUDAINE DU MONTET*
- LYNAYA DE LA MOULERY**, 62, 373
EKANO DKS, *INAYA DE QUI*
- LYNCEE DE SUSY**, 55, 450
DIARADO (DE), *OSTHYE DES ROSES*
- LYNCH DE PELEMEG**, 113, 198
MILLENIUM (DE), *AMOURETTE GEP (NL)*
- LYNKA**, 89, 305
HERALD (DE), *EMORKA P (NL)*
- LYNN DIANA PACHAVERT**, 19, 435
BUSH VD HEFFINCK (BE), *OH D'HAMMER*
- LYNN INMY BLOOD D'OHL**, 9, 400
ARMITAGES BOY (DE), *LYNN*
- LYNOA D'ORPHEE**, 67, 500
ERNEST, *QUIMOA DE FALERE*
- LYNX D'ELLE**, 5, 616
ALL STAR 5 (DE), *UNIE D'ELLE*
- LYNX DE ROQUELINE**, 20, 628
BY CEIRA D'ICK, *UTOPIE DU GISORS*
- LYNX DU FIGUIER**, 58, 642
DOLLAR DU ROUET, *VENISE DU FIGUIER*
- LYNYRD SKYNYRD ECC**, 134, 459
PUTCH DES ISLES, *PEARL DAVIER*
- LYOD**, 20, 488
BY CEIRA D'ICK, *QUAVALA DU HUTREL*
- LYON DE CHAMBLEY**, 25, 365
CANTURANO (DE), *HISTOIRE D'ECLY*
- LYON DE LA CLAYE Z**, 200
ANJOU (DE)
- LYON DU LO**, 40, 548
CONTENDRO (DE), *SEOUL DU LO*
- LYON DU MARQUET**, 45, 325
DAGON DES BALEINES, *FIRENZE DE HUS Z*
- LYON OF MAN**, 114, 312
MILOR CHAMPEIX, *ETONNANTE*
- LYONA BUISSONNETS**, 48, 279
DARTAGNAN DE BELIARD, *DESTINEE ROYALE D*
- LYOR DE KERNIGUEZ**, 42, 645
CONTHARGOS (DE), *VERTU MENILJEAN*
- LYPSIE CHIC**, 73, 364
FAUT IL DES 7 VALLONS (BE), *HIPPIE CHIC*
- LYPSSIE DES BALEINES**, 65, 659
ELIJAH DES BALEINES, *VYPSSIE DU CHALET*
- LYPSTICK DES PROYES**, 44, 230
COULEUR LATOUR, *BIKYNIIE DES PROYES*
- LYRA D'AGHAN**, 163, 339
TZIGANO MASSUERE, *GARDENIE FALKENHORST Z (DE)*
- LYRA DE KERAGON**, 84, 465
GOOD PLEASURE SEMILLY, *PHILIPINE DE KERAGON*
- LYRA DE LA BRESSE**, 84, 337
GOOD PLEASURE SEMILLY, *GAILLA DES ROYS*
- LYRA DE MAN**, 72, 393
FARZACK DES ABBAYES, *LAURIE DES CLAUX*
- LYRA DU CHATEAU**, 141, 539
QUEIRES DU NEIPO, *SAGA DU PARC*
- LYRA GOLD DU NEUHOF**, 177, 289
VITALIS (NL), *DONNA LEA (DE)*
- LYRA O'BURET**, 133, 251
POTTER DU MANAOU, *CASSIOPEE O'BURET*
- LYRA STAR HDC**, 74, 498
FIBONACCI DE LESSAC, *QUICK CAPITOLA DOMAINE Z (BE)*
- LYRAE DE LA VALLEE**, 43, 620
CORNET DU LYS (DE), *URANIE DREAM*
- LYRAE DE THORNE**, 7, 418
ANDIAMO SEMILLY, *NATOUCHKA DE L'AMONT*
- LYRE DE FRITOT**, 62, 569
EKANO DKS, *SYMPHONIE DE FRITOT*
- LYRE DES LANDES**, 86, 625
GROOVY SEMILLY, *USCHANA DES LANDES*
- LYRIA BELMANIERE**, 62, 321
EKANO DKS, *FELICITY BELMANIERE*
- LYRIA DE RIVERLAND**, 18, 305
BRESIL DE RIVERLAND, *EMERAUDE DE RIVERLAND*
- LYRIAH DE FONDCOMBE**, 42, 189
COOPER VD HEFFINCK (DE), *AILYRIA DE FONDCOMBE*
- LYRIC'S LANCELOT**, 72, 400
FAMOUS GREZ NEUVILLE, *LYRIC'S LAST DANCE IN VIE*
- LYRICA DU PLANT**, 178, 560
VLEUT (NL), *SORIATANE DU PLANT*
- LYRIDE DU MESNIL**, 171, 307
UTRILLO VD HEFFINCK (BE), *ERIKA DU MESNIL*
- LYRIDES SATHECA**, 44, 383
CORNET'S STERN (DE), *KANETA BEC (DE)*
- LYRKHO D'AMBEL**, 130, 219
PADOCK DU PLESSIS, *BALKIS D'AMBEL*
- LYROCO DE RIVERLAND**, 116, 354
MYLORD CARTHAGO, *HALBONY DE RIVERLAND*
- LYROLE TOUT COURT**, 133, 644
POPSTAR LOZONAI, *VERITE TOUT COURT*
- LYROY NALIERE**, 43, 464
CORNET'S BALOU (DE), *PERRONNE NALIERE*
- LYRZAK CHAMPS ALYSEE**, 167, 638
UNTOUCHABLE (NL), *VATHILDE DU NEOVIR*
- LYS A VIGNEUL**, 86, 390
GRIMSKY SEMILLY, *LACONIE*
- LYS D'HELBY**, 28, 341
CARINJO (DE), *GEISHA D'HELBY*
- LYS D'HERBAGE**, 9
ARPEGE PIERREVILLE
- LYS DE B'NEVILLE**, 130, 462
PADOCK DU PLESSIS, *PERLE DE B'NEVILLE*
- LYS DE BALLAC**, 43, 318
CORNET DU LYS (DE), *FAOLE DE BALLAC*
- LYS DE CONTY**, 39, 432
CONTE BELLINI (DE), *OBLIGEANTE DE CONTY*
- LYS DE COQUERIE**, 43, 317
CORNET DU LYS (DE), *FANTASIA DE COQUERIE*
- LYS DE LA GREE**, 62, 518
EIR CONDOR DE ROZ FAO, *REJANE D'OR*
- LYS DE LA TOUR**, 43, 278
CORNET DU LYS (DE), *DEMETER DES CARMILLES*
- LYS DE LOGERIE**, 43, 491
CORNET DU LYS (DE), *QUELCENTO DE LOGERIE*
- LYS DE LUNE**, 90, 301
HONDURAS LA SILLA, *ELFE DE NUIT*
- LYS DE PEYROUSE**, 175, 613
VICTORHUGO BOISMARGOT, *UNE FLEUR DE LYS*
- LYS DE PLANCHETTE**, 173, 562
VAUBAN DE STE HERMELLE (BE), *SPIREE DE PLANCHETTE*
- LYS DE RIVERLAND**, 43, 473
CORNET DU LYS (DE), *PRESENCE DE RIVERLAND*
- LYS DE SIRGUES**, 9, 493
ARPEGE PIERREVILLE, *QUELLY DE FLORE*
- LYS DE TOURHAMARD**, 105, 607
LAUXLEY DE BREVE, *ULTIMA DES TUPI-NIERES*
- LYS DES LAURIERS**, 148, 527
READY BOY DES FORETS, *ROCKETTE HOGUE*
- LYS DES MONCEAUX**, 9, 424
ARMITAGES BOY (DE), *NILKA DES MONCEAUX*
- LYS DES TOONS**, 77, 457
FOR FEELING (DE), *PARIS PREMIERE*
- LYS DU BAKI**, 62, 508
EKANO DKS, *RAFALE DE LA COLLINE*
- LYS DU BONHEUR**, 60, 598
DRUGSTER DES FORETS, *TULIPE DU BONHEUR*
- LYS DU CORTY**, 5, 322
ALDO DU PLESSIS, *FETICHE DU CORTY*
- LYS DU FOUQUET II**, 151, 580
ROMANDO DE L'ABBAYE, *TEQUILA DU FOUQUET*
- LYS DU GUILLY**, 42, 633
CONTHARGOS (DE), *VALERIANE DU GUILLY*
- LYS DU MANOIR**, 84, 343
GOOD PLEASURE SEMILLY, *GINA VAN ESSENE (BE)*
- LYS DU MARAIS**, 171, 532
VAGABOND DE LA POMME (BE), *ROSEN DU MARAIS*
- LYS DU POMMERAY**, 55, 526
DIARADO (DE), *RIXE A SOUVELAINE*
- LYS DU ROUET**, 25, 358
CANDY DE NANTUEL, *HELIA DU ROUET*
- LYS DU VIOLET**, 48, 340
DARTAGNAN DE BELIARD, *GAYANE D'ARAPIE*
- LYS OA DB**, 90, 660
HISSOA DESBOIS, *WIDNY VAN STUIVENBERG (BE)*
- LYS PLATIERE**, 144, 145
QUIDAM DE REVEL

LYS RIVIERE, 16, 509

BISQUET BALOU C VD MISPEL (DE), *RAISSA D'ARMANVILLE*

LYS ROYAL DE KREISKER, 43, 501

CORNET DU LYS (DE), *QUINDY DE KREISKER*

LYS STAR, 167, 585

UNTOUCHABLE (NL), *THYS FOR EVER*

LYS'N LOVE SEMILLY, 43, 311

CORNET DU LYS (DE), *ETOILE DEREVE SEMILLY*

LYS'TOIRE DE DROUILLY, 44, 196

CORNET'S STERN (DE), *AMBRE (DE)*

LYSA BELLA, 43, 554

CORNET DU LYS (DE), *SINFONIE DE MAZIERE*

LYSA DU TER, 180, 518

WINDOWS VH COSTERSVELD (BE), *RELINDA DU TER*

LYSA NOIRE D'AUTIZE, 39, 478

CONTE BELLINI (DE), *QANELLE DE MAI*

LYSABET, 48, 431

DARTAGNAN DE BELLIARD, *NYSA DE PETRA*

LYSANDRA DE MANAS, 25, 362

CANDY DE NANTUEL, *HESPERIA DE MANAS*

LYSANDRO DE BRUNEL, 66, 621

EMERALD VAN'T RUYTERSHOF (BE), *URBANE DE BRUNEL*

LYSBA DE RIVERLAND, 43, 291

CORNET DU LYS (DE), *DOUBA DE RIVERLAND*

LYSETTE DES GEAIS, 11, 639

BACCHUS ST LOIS, *VELIZY DU OUCHY*

LYSIACE DU LASSERAN, 167, 263

UNTOUCHABLE (NL), *COCINA VAN D'ABDI-JHOEVE (BE)*

LYSIMAQUE VEC, 10, 598

ATOME DES ETISSES, *TULIPE DES CHEMINS*

LYSISTRATA DE BRENNE, 34, 452

CHER EPOUX, *O'VIVE DE BRENNE*

LYSKA DE RIVERLAND, 116, 483

MYLORD CARTHAGO, *QUALISKA DE RIVERLAND*

LYSS DES LYS, 80, 245

FURSTENBALL (DE), *CALYPSO DU HERBE*

LYSSA DE CHARLOTTE, 148, 335

REVE DU PARADIS, *FURIE DE CHARLOTTE*

LYSSQOTE DU COUDRAY, 58, 481

DOLLAR DU ROUET, *QOTE DE LA MIN-GLIERE*

LYSTAR DE BEL AIR, 171, 468

VAGABOND DE LA POMME (BE), *PIPELETTE D'ADRIERS*

LYTCHI LA FONTAINE, 25, 291

CANDY DE NANTUEL, *DOUCE*

LYTCHIE DU LOIR, 124, 400

NOUMA D'AUZAY, *LYTCHIE DE LA GANE*

LYTHARGO MOUNT, 116, 540

MYLORD CARTHAGO, *SALLYMOUNT EKS-TEIN (IE)*

LYTOCERAS DU LEON, 135, 323

QLASSIC BOIS MARGOT, *FIDHERA DU LEON*

LYVANNOA D'ORPHEE, 67, 254

ERNEST, *CERISE D'EXCELLE Z*

LYVETTE DE KERGANE, 25, 375

CANDY DE NANTUEL, *ISKALYNN DE KERGANE*

LYVETTE DU PARK, 135, 257

QLASSIC BOIS MARGOT, *CHERIE DU PARK*

LYZIE DE LA FARGE, 75, 198

FLAMBUSARD D'ALBAIN, *AMOUR DE KLASS*

LYZZIE DE VOLPIANO, 75, 251

FIRTH OF LORNE (DE), *CATAPULTE DU LOUET*



M DIONYSOS (BE), 659

WAGRAM (DE)

MA CHE BELLA OF COCO, 50

DIAMANT DE SEMILLY

MA P'TITE LULU, 144

QUIDAM DE REVEL

MABEL DE LA ROCHE, 12

BALOUBET DU ROUET

MACAO, 142

QUICK STAR

MACHO MAN (NL), 99

KANNAN (NL)

MACUMBA DE LA CIG, 26

CAP DE B'NEVILLE

MADE IN CHALA, 144

QUIDAM DE REVEL

MADE IN LA CHAPEL, 57

DOLLAR DU MURIER

MADE IN SEMILLY, 5

ALLEGRETO

MADE IN TILLARD, 20

CABDULA DU TILLARD

MADE IN VERT, 152

ROYAL FEU

MADIRAN DU LIOT, 76

FLIPPER D'ELLE

MADNESS, 74

FETICHE DU PAS

MAESTRO CHAMPEIX, 14

BAYARD D'ELLE

MAESTRO D'ELLE, 152

ROYAL FEU

MAESTRO DU GONGE, 74

FETICHE DU PAS

MAEVA DE KERGANE, 83

GOLD DE BECOURT

MAGALI DES IBIS, 144

QUIDAM DE REVEL

MAGIC (ES), 118

NARCOS II

MAGIC DE CAVERIE, 7

APACHE D'ADRIERS

MAGIC DE FRANCE, 169

URBAIN DU MONNAI

MAGIC MAX (DE), 115

MYLORD CARTHAGO

MAGIC MOUSSE, 152

ROYAL FEU

MAGIE DU VALON, 57

DOLLAR DU MURIER

MAGIQUE STAR, 9

ARPEGE PIERREVILLE

MAGNUM DU VERRON, 106

LE TOT DE SEMILLY

MAGNUS ROMEO (AR), 152

ROYAL FEU

MAJESTIC DE MASSA, 153

SAN AMOUR (DE)

MAJOR D'OLBICHE, 106, 107

LE TOT DE SEMILLY

MAKE MY DAY Z (NL), 115

MYLORD CARTHAGO

MALABAR HAUTECOUR, 169

URBAIN DU MONNAI

MALOUBET DE PLEVILLE, 12, 13

BALOUBET DU ROUET

MALOUBET DU TEMPLE, 12

BALOUBET DU ROUET

MAMBO RILLOIS, 49

DESIR DU CHATEAU

MANA DU DORLON, 5

ALLEGRETO

MANCHESTER (BE), 145

QUIDAM DE REVEL

MANEKEN DU COTY, 47

DARCO (BE)

MANILLE DES FORETS, 152

ROYAL FEU

MANOIR DES PEUX, 59, 60

DRAKKAR DES HUTINS

MANOLO DE GERDI, 83

GOLD DE BECOURT

MANUELA DU CHATEAU, 144

QUIDAM DE REVEL

MANUREVA LA GUIMORAIS, 83

GOLD DE BECOURT

MARENGO DES CHAMPS, 130

PAMPHILE

MARGENE (BE), 9

ARPEGE PIERREVILLE

MARIOSO DU TERRAL, 144

QUIDAM DE REVEL

MARIUS DU VALLAVAN, 57

DOLLAR DU MURIER

MARJOLAINE D'ELLE, 142

QUICK STAR

MARLENE STAR, 142

QUICK STAR

MARLOU DES ETISSES, 144, 145

QUIDAM DE REVEL

MARLY PIERREVILLE, 76

FLIPPER D'ELLE

MARQUIS DE CAZENEUVE, 17

BOLERO DE BRECEY

MARQUISE D'AJON, 9

ARPEGE PIERREVILLE

MARQUISE DU REVERDY, 144

QUIDAM DE REVEL

MARVELOUS (US), 142

QUICK STAR

MARZELLA D'HEYBOGHT (BE), 42

COOPER VD HEFFINCK (DE)

MASTER DE MENARDIERE, 76

FLIPPER D'ELLE

MATHS MONTBRAY, 9

ARPEGE PIERREVILLE

MATISSE DE MARIPOSA (BE), 53

DIAMANT DE SEMILLY

MAXAM DES ETISSES, 144

QUIDAM DE REVEL

MEADOW DE L'OTHAIN, 100

KASHMIR VAN'T SCHUTTERSCHO (BE)

MEDIATOR, 76

FLIPPER D'ELLE

MEDINE D'AMAURY, 142

QUICK STAR

MEDUZE D'EAU GRENOU, 76

FLIPPER D'ELLE

MEGASTAR DE CARTIGNY, 142

QUICK STAR

MEGGY DU MONT, 140

QUAT'SOUS

- MEL D'ARGENCES**, 142
QUICK STAR
- MELBA DE LA JOURLAIS**, 76
FLIPPER D'ELLE
- MELBA GIRL**, 49
DESIR DU CHATEAU
- MELICKA DE VILLIERS**, 117
NARCOS II
- MELISANDRE**, 63
ELAN DE LA COUR
- MELISSAS SYDNEY (NL)**, 66
EMERALD VAN'T RUYTERSHOF (BE)
- MELODIE ARDENTE**, 7
APACHE D'ADRIERS
- MELODY DES BORDES**, 152
ROYAL FEU
- MENTHE DE NORMANDIE**, 63
ELAN DE LA COUR
- MERY BAYARD YSANDRE**, 14
BAYARD D'ELLE
- MESSIDOR DU COUDRAI**, 76
FLIPPER D'ELLE
- MESSIRE ARDENT**, 7
APACHE D'ADRIERS
- MESSIRE DE LA LOGE**, 118
NARCOS II
- MESSIRE DES VAUX**, 7
APACHE D'ADRIERS
- METEOR DE MASSA**, 59
DON JUAN DE HUS (NL)
- METEORITE**, 106
LE TOT DE SEMILLY
- METEORITE DU CHENE**, 50
DIAMANT DE SEMILLY
- MEXICO DE CAUDARD**, 57
DOLLAR DELA PIERRE
- MGC DE LEUZE (BE)**, 47
DARCO (BE)
- MI SAM DES LANDES**, 79
FRINGANT DE LAFAGE
- MIAMI D'AUVRAY**, 76
FLIPPER D'ELLE
- MIC MAC DU DIEU DEMON (BE)**, 88
HEARTBREAKER (NL)
- MICHEL ANGE DE BRIEY**, 106
LE TOT DE SEMILLY
- MICMAC DE BANCE**, 169
URBAIN DU MONNAI
- MICMAC FLEURI**, 57
DOLLAR DU MURIER
- MIDSHIP DU BORDA**, 59
DRAKKAR DES HUTINS
- MIKADO DU MURIER**, 57
DOLLAR DU MURIER
- MIKIE DE CHANTLOU**, 76
FLIPPER D'ELLE
- MILADY DE BREKKA**, 63
ELAN DE LA COUR
- MILADY DES HAYETTES**, 106
LE TOT DE SEMILLY
- MILLAR VAN DE FAUNUSHOEVE (BE)**, 42
COOPER VD HEFFINCK (DE)
- MILLENIUM DE ROY**, 144
QUIDAM DE REVEL
- MILLIARD DES CRESLES**, 117
NARCOS II
- MILLION DOLLAR VH SCHAECK (BE)**, 132
PLOT BLUE (NL)
- MILO DU MONT Z (BE)**, 384
KAROLA DU ROUET (GB)
- MILO VH DINGENSHOF (BE)**, 175
VIGO D'ARSOUILLES (BE)
- MILORD D'ARBAZ**, 144
QUIDAM DE REVEL
- MILORD D'L'HERBAGE**, 121
NIDOR PLATIERE
- MILORD DE QUETTEHOU**, 14
BAYARD D'ELLE
- MILOS DU PLAIN**, 76
FLIPPER D'ELLE
- MILOUS DE FONTAINE**, 118
NARCOS II
- MILTON DES CRESLES**, 76
FLIPPER D'ELLE
- MILTON DU MURIER**, 57, 58
DOLLAR DU MURIER
- MILTON SHOUN**, 152
ROYAL FEU
- MINOS D'HURL'VENT**, 143
QUICK STAR
- MINOS DE MONTAGNAC**, 71
FAKIR DE KREISKER
- MIRANDOLA**, 80
FUSAIN DU DEFEY
- MIRIBEL D'AUVRAY**, 57
DOLLAR DU MURIER
- MISS D'AIX Z**, 114, 434
MONTENDER (NL), *ODE DU CHALLOIS*
- MISS DE L'OTHAIN**, 103
LANDOR S (DE)
- MISTER D'ECLIPSE (BE)**, 52
DIAMANT DE SEMILLY
- MISTEUR DES VAUX**, 152
ROYAL FEU
- MISTINGUETE**, 144
QUIDAM DE REVEL
- MISTRAL D (BE)**, 43
CORNET'S PRINZ (DE)
- MISTRAL DE LA GENETRE**, 169
URBAIN DU MONNAI
- MISTRAL DES JOANINS (DE)**, 115
MYLORD CARTHAGO
- MISTRAL DES TEXES**, 169
URBAIN DU MONNAI
- MITHRA**, 117
NARCOS II
- MITSOUKO D'AMAURY**, 71
FAKIR DE KREISKER
- MODENA**, 57
DOLLAR DU MURIER
- MOHIKAN DE KEOS**, 50
DIAMANT DE SEMILLY
- MOJITO ROYAL DU CLERET**, 138
QUARNAC DU MESNIL
- MOLDAVIA DE SEMILLY**, 106
LE TOT DE SEMILLY
- MON FLIPPER**, 76
FLIPPER D'ELLE
- MONARK**, 50
DIAMANT DE SEMILLY
- MONDAIN NORMAND**, 144
QUIDAM DE REVEL
- MONDEX TAME**, 117
NARCOS II
- MONTANA D'HORSET**, 7
APACHE D'ADRIERS
- MONTE BELLINI (DE)**, 114
MONTENDER (NL)
- MONTE CHRISTO**, 58
DOLLAR DU MURIER
- MONTENDER DE SOIE Z (BE)**, 115
MYLORD CARTHAGO
- MONTENEGRO DE BAIAN (NL)**, 161
TOTILAS (NL)
- MONTI BOLENSKY (DE)**, 114
MONTE BELLINI (DE)
- MONTJEU D'ASSCHAUT (BE)**, 353
GWENDOLYNA VAN'T ASSCHAUT (BE)
- MONTREAL TREFLE**, 12
BALOUBET DU ROUET
- MONTY PYTHON 25 (DE)**, 114
MONTE BELLINI (DE)
- MOON DE REIS**, 12
BALOUBET DU ROUET
- MOON STAR**, 143
QUICK STAR
- MOONWALKER D'IVOIRE**, 107
LE TOT DE SEMILLY
- MORGANE DE NOUVO LIEU**, 50
DIAMANT DE SEMILLY
- MOSITO VAN HET HELLEHOF (BE)**, 65
ELVIS TER PUTTE (BE)
- MOUNA DE GERDI**, 83
GOLD DE BECOURT
- MOVIE STAR TILIA**, 143
QUICK STAR
- MUGUET DE LA SCYE**, 79
FRINGANT DE LAFAGE
- MUGUETTE DU PONT**, 76
FLIPPER D'ELLE
- MULLENTINE CASH FLOW (IE)**, 94
JAGUAR MAIL
- MULLENTINE OCHOCOLATE**, 58
DOLLAR DU MURIER
- MULTIPASS DE FORGE**, 49
DESIR DU CHATEAU
- MUMBAI VAN DE MOERHOEVE (BE)**, 53
DIAMANT DE SEMILLY
- MURAT DE REVE (BE)**, 12
BALOUBET DU ROUET
- MURIESCO DU COTENTIN**, 57, 58
DOLLAR DU MURIER
- MURILLO DEL SOL (ES)**, 180
WINDOWS VH COSTERSVELD (BE)
- MUSCADIN**, 106
LE TOT DE SEMILLY
- MUSCARIS D'ARIEL**, 50, 52
DIAMANT DE SEMILLY
- MUSCHAMP RAP'N ROLL**, 85
GRAFENSTOLZ (DE)
- MUST JOURDANIERE**, 50
DIAMANT DE SEMILLY
- MUSTANG DE LA BAIE**, 145
QUIDAM DE REVEL
- MUSTANG DU REVERDY**, 145
QUIDAM DE REVEL
- MY DOVE DORA BECOURT**, 83
GOLD DE BECOURT
- MY FAIR LADY**, 21
CALVARO (DE)
- MYRTILLE PAULOIS**, 57
DOLLAR DU MURIER
- MYSELF DE BREVE**, 144
QUIDAM DE REVEL
- MYSTERE DE LA ROSE**, 144
QUIDAM DE REVEL
- MYSTERE DE SERVOLE**, 5
ALLIGATOR FONTAINE



- NABAB DE REVE (BE)**, 145
QUIDAM DE REVEL
- NABAB DES CHARMES**, 12
BALOUBET DU ROUET
- NABBUCO**, 57, 58
DOLLAR DU MURIER
- NABI'S BOY SDW Z (BE)**, 414
NABI VD WELLINGTON (BE)
- NAGANO DE KREISKER**, 71
FAKIR DE KREISKER
- NAGIR**, 106
LE TOT DE SEMILLY
- NAHDINSO D'AIX**, 388
KLIVIA III (DE)
- NAHLA DE VIRGINIA**, 5
ALLIGATOR FONTAINE
- NAIKA D'ELLE**, 76
FLIPPER D'ELLE
- NAIKA DU BUGUET**, 117
NARCOS II
- NAIS DE LA POMME**, 47
DARCO (BE)
- NAMIB DE POMIGNY**, 106
LE TOT DE SEMILLY
- NANA DE BAUDRY**, 22
CALYPSO D'HERBIERS
- NANON DES BOIS**, 22
CALYPSO D'HERBIERS
- NANOU ROCHELAIS**, 65
ELF D'OR
- NANTEUIL VAN T ET L (BE)**, 87
HALIFAX VAN HET KLUIZEBOS (BE)
- NAPA VALLEY (DE)**, 122
NINTENDER (NL)
- NAPOLEON D'BONNEVILLE (BE)**, 372
IMANE DE CHAMPLANC
- NAPOLEON DU CHANU**, 76
FLIPPER D'ELLE
- NAPOLI DU RY (DE)**, 12
BALOUBET DU ROUET
- NARCOS DE FLORYS**, 118
NARCOS II
- NARDETO DU MOULIN**, 27
CARDENTO (DE)
- NARGUILE LY**, 83
GOLD DE BECOURT
- NARITA**, 21
CALVARO (DE)
- NARKOS DE PREUILLY**, 60
DRAKKAR DES HUTINS
- NASDACK DE CHALVERGNE**, 7
APACHE D'ADRIERS
- NASKA**, 97
KANNAN (NL)
- NATAL DE ST MARTIN**, 382
JUVENILE DE ST MARTIN
- NATCHEZ DES IFS**, 106
LE TOT DE SEMILLY
- NATHAN DE LA TOUR**, 80
FUSAIN DU DEFEY
- NATIF DE VIRTON**, 100
KASHMIR VAN'T SCHUTTERSCHO (BE)
- NATISSE DES ETIERS**, 130
PAMPHILE
- NATOUCHKA DE L'AMONT**, 63
ELAN DE LA COUR
- NAUGHTY BOY**, 46
DALTONE MOUCHE
- NAUSICA TAME**, 76
FLIPPER D'ELLE
- NAUTILUS DE FRANCE**, 76
FLIPPER D'ELLE
- NAVALO DE GRANLIEU**, 22
CALYPSO D'HERBIERS
- NAVY BLUE TARROY**, 59
DRAKKAR DES HUTINS
- NAYANA**, 152
ROYAL FEU
- NAZUR DES FORETS**, 52
DIAMANT DE SEMILLY
- NEBELLE DES AUBUIS**, 5
ALLIGATOR FONTAINE
- NEBULA**, 141
QUERCUS DU MAURY
- NECO DU ROUET**, 13
BALOUBET DU ROUET
- NECTAR DES FORETS**, 50, 52
DIAMANT DE SEMILLY
- NEFERTITI DE SAFRAY**, 97
KANNAN (NL)
- NEGUS DE TALMA**, 142, 143
QUICK STAR
- NELLYPSO DES HORTS**, 144
QUIDAM DE REVEL
- NELSON DE PERRAZ**, 50
DIAMANT DE SEMILLY
- NELSON DES FORETS**, 76
FLIPPER D'ELLE
- NEMO D'ADRIERS**, 7
APACHE D'ADRIERS
- NEMO DE BELOU**, 63
ELAN DE LA COUR
- NEMO DE LIZIO**, 302
ELIRA DU TER
- NEO D'AUNOU**, 98
KANNAN (NL)
- NEOFITO DE TUS**, 380
JOY DE JAIPUR
- NEPAL DE BONNEVILLE (BE)**, 144
QUIDAM DE REVEL
- NEPHTIS DE L'AVENIR**, 50
DIAMANT DE SEMILLY
- NEPHTYS**, 142
QUICK STAR
- NEPTUNE DU CHALET**, 152
ROYAL FEU
- NEPTURIN DU LEVANT**, 26
CAP DE B'NEVILLE
- NEREIS DE LA CAPELE**, 63
ELAN DE LA COUR
- NERVOSO**, 106, 107
LE TOT DE SEMILLY
- NESQUICK DE RAYNES**, 143
QUICK STAR
- NESQUIK DU TRUGUET**, 127
OLIVI (NL)
- NESTOR DE MARIPOSA (BE)**, 65
ELVIS TER PUTTE (BE)
- NETEBE DE VIRTON**, 97
KANNAN (NL)
- NETOT DE NEUSTRIE**, 107
LE TOT DE SEMILLY
- NETSCAPE**, 144
QUIDAM DE REVEL
- NETTO (NL)**, 119
NEGRO (NL)
- NEUF DECOEUR TARDONNE**, 7
APACHE D'ADRIERS
- NEUF DES COEURS**, 121
NIDOR PLATIERE
- NEVER DES ETISSES**, 144
QUIDAM DE REVEL
- NEVER FORGET JAZZ**, 63
ELAN DE LA COUR
- NEVERS**, 155
SOIR D'AVRIL V
- NEW EVE DU MOULIN**, 144
QUIDAM DE REVEL
- NEW GALOU D'OPAL**, 381
JULIE D'OPAL
- NEW GIRL MAISON ROUGE**, 57
DOLLAR DU MURIER
- NEW JIMMY'S**, 50, 52
DIAMANT DE SEMILLY
- NEW LIBERO ONE D'ASSCHAUT (BE)**, 660
WHAT A PLEASURE POLDERRAN (BE)
- NEW REMAKE DE SERVERY**, 59
DRAKKAR DES HUTINS
- NEW STAR DU PARADIS**, 142
QUICK STAR
- NEW YORK (NL)**, 144, 145
QUIDAM DE REVEL
- NEWSTAR D'AIGUILLY**, 142
QUICK STAR
- NEWTON D'AUVRAY**, 65
ELF D'OR
- NEWTON DE KREISKER**, 52
DIAMANT DE SEMILLY
- NEWTON DE VAINS**, 106
LE TOT DE SEMILLY
- NIACK DE L'ABBAYE**, 50
DIAMANT DE SEMILLY
- NIAGARA D'ELLE**, 142, 143
QUICK STAR
- NIAGARA DE CHAMPENOTTE (BE)**, 370
I LOVE CHAMPENOTTE (BE)
- NICE STEPHANIE (SE)**, 27
CARDENTO (DE)
- NICKEL DE BRENNE**, 156
SOIR D'AVRIL V
- NICKIE ST GEORGES**, 51
DIAMANT DE SEMILLY
- NIDJA**, 316
FALDIDJA
- NIJINSKY DE KALVARIE (BE)**, 65
ELVIS TER PUTTE (BE)
- NIKEL DE PRESLE**, 97
KANNAN (NL)
- NIKIDAM DU CHATEAU**, 145
QUIDAM DE REVEL
- NIKITA D'AMAURY**, 381
JULIE D'AMAURY
- NIKITA DU LUOT**, 76
FLIPPER D'ELLE
- NIKITA DU PARK**, 144
QUIDAM DE REVEL
- NIL DE LA CAMPAGNE**, 89
HELIOS DE LA COUR II
- NILANE D'ELLE Z**, 122, 405
NIPPON D'ELLE, MARJOLAINE D'ELLE
- NILS DE LOJOU**, 106, 107
LE TOT DE SEMILLY
- NIMU L'ENCHANTE**, 63
ELAN DE LA COUR
- NINA DU LUNAIN**, 142
QUICK STAR

NINA PIERREVILLE, 97
KANNAN (NL)

NINIO DE ROX, 142, 143
QUICK STAR

NINNO, 142
QUICK STAR

NINO DES BUISSONNETS, 97
KANNAN (NL)

NINON DES LOULOU, 152
ROYAL FEU

NINOS, 117, 118
NARCOS II

NINTO DE BEAUFOR, 107
LE TOT DE SEMILLY

NIOWA, 93
IOWA (NL)

NOAH DE BACON, 142
QUICK STAR

NOAM DE LA BOUVERIE (BE), 12, 13
BALOUBET DU ROUET

NOBEL D'HA, 76
FLIPPER D'ELLE

NOBEL D'OR, 106
LE TOT DE SEMILLY

NOCTAMBLE COURCELLE, 74
FIDELIO DU DONJON

NODIN D'ORVAL, 59
DRAKKAR DES HUTINS

NOE BREBAUDIN, 141
QUERCUS DU MAURY

NOIR DESIR TARDONNE, 140
QUAT'SOUS

NOIRE DE TAME, 59
DRAKKAR DES HUTINS

NOKAOUT, 60
DRAKKAR DES HUTINS

NOKIA DE BREKKA, 142
QUICK STAR

NON TROPPO BASTERS, 142
QUICK STAR

NONSTOP, 47
DARCO (BE)

NOOWANDA SEMILLY, 51, 52
DIAMANT DE SEMILLY

NORD EXPRESS, 143
QUICK STAR

NORLAM DES ETISSES, 144, 145
QUIDAM DE REVEL

NORMA GIN, 106
LE TOT DE SEMILLY

NORMANDIE DES JONCS, 51
DIAMANT DE SEMILLY

NORSON DU REVERDY, 144
QUIDAM DE REVEL

NORTON DE MARLEMONT, 63
ELAN DE LA COUR

NORTON DE VAINS, 51
DIAMANT DE SEMILLY

NORTON DU GRAVANT, 107
LE TOT DE SEMILLY

NORVEGIA MOUCHE, 59
DRAKKAR DES HUTINS

NORWAY DE LA LANDE, 117, 118
NARCOS II

NOSCO DE BLONDEL, 49
DESIR DU CHATEAU

NOSTRADAMUS BOIS MADAME (BE), 47
DARCO (BE)

NOTRESTAR DELA NUTRIA (MX), 142, 143
QUICK STAR

NOUBA A BATILLY, 52
DIAMANT DE SEMILLY

NOUBA DE LA BOTTE, 76
FLIPPER D'ELLE

NOUMEA DEUX, 12
BALOUBET DU ROUET

NOUVEL STAR DU LOZON, 142
QUICK STAR

NUAGE D'AUBIGNY, 97
KANNAN (NL)

NUGGETS L'AMANDOUR, 76
FLIPPER D'ELLE

NUIT D'AIX, 181
ZANDOR Z (DE)

NUMBER ONE D'ISO, 12, 13
BALOUBET DU ROUET

NUMBER ONE SEMILLY, 106, 107
LE TOT DE SEMILLY

NUTS DE ROMAGNE, 68
ESPOIR D'OC

NYAK STAR DU BOBOIS, 142
QUICK STAR

NYMPHE DE LA BASTIERE, 144
QUIDAM DE REVEL

NYMPHEA DE LAUME, 63
ELAN DE LA COUR



O SANDOR, 63
ELAN DE LA COUR

O'BRION DU PLESSIS, 97, 98
KANNAN (NL)

O'BRION GRAVIERE, 117
NARCOS II

O'CONNOR, 58
DOLLAR DU MURIER

O'MALLEY D'AVRIL, 52
DIAMANT DE SEMILLY

O'NEILL VAN'T EIGENLO (BE), 176
VIGO D'ARSOUILLES (BE)

O'NENA DE LA NUTRIA (MX), 97
KANNAN (NL)

O'PIF DE LA ROQUE, 97
KANNAN (NL)

O'POIL, 97, 98
KANNAN (NL)

O'VERTIGE Z, 129
ORPHEE DE NANTUEL

OAKINGHAM LIRA (GB), 161
TORNESCH (NL)

OANANI, 144
QUIDAM DE REVEL

OBAMA DE LA LINIERE, 112
MARIUS CLAUDIUS (NL)

OBAYA D'ARCAMONT, 14, 347
BAYARD D'ELLE, *GOLDEN DE L'ILE*

OBERON DE SAPAIE, 106, 107
LE TOT DE SEMILLY

OBIER BRULAIRE, 130
PAMPHILE

OBIER QUATRE VENTS, 140
QUAT'SOUS

OBISCO DES RONDETS, 76
FLIPPER D'ELLE

OBIWAN DE PILIERE, 51
DIAMANT DE SEMILLY

OBLIGEE DE VAINS, 5
ALLEGRETO

OBSTINATION, 97
KANNAN (NL)

OCEAN DES RUELLES, 169
URBAIN DU MONNAI

OCEANE DE BREKKA, 57
DOLLAR DU MURIER

OCEANE DE NANTUEL, 51, 384
DIAMANT DE SEMILLY, *KARMA DE NANTUEL*

OCEANE DE SEMILLY, 142
QUICK STAR

OCEANE DU DESERT, 47
DARCO (BE)

OCEANE DU VALLIER, 76
FLIPPER D'ELLE

OCKLEY MOUCHE, 97
KANNAN (NL)

OCLAY DES ETISSES, 144
QUIDAM DE REVEL

OCRE DU FRAIGNEAU, 80
FUSAIN DU DEFHEY

OCTAVE DE LA MARRE, 74
FIDELIO DU DONJON

ODA I (DE), 30
CASSINI II (DE)

ODEON DU MESNIL, 94
JARNAC

ODIE DE FREVENT, 169
URBAIN DU MONNAI

ODIN DE MONTSEC, 5
ALLEGRETO

ODYSSEE SANGE, 12
BALOUBET DU ROUET

OFFSET, 152
ROYAL FEU

OGALO, 76
FLIPPER D'ELLE

OGANO SITTE (BE), 47
DARCO (BE)

OGRION DES CHAMPS, 98, 384
KANNAN (NL), *KARA DES CHAMPS*

OGUSTIN DU TERROIR, 97
KANNAN (NL)

OH D'EOLE, 97
KANNAN (NL)

OH GALANT SAUVAGE, 97, 98
KANNAN (NL)

OH GIRL D'ARMOR, 51
DIAMANT DE SEMILLY

OH UNE PRINCE, 97
KANNAN (NL)

OHIO VAN DE PADENBORRE (BE), 145
QUIDAM DE REVEL

OK DU ROZEL, 144, 145
QUIDAM DE REVEL

OK JOY DE TUS, 380
JOY DE JAIPUR

OKAVANGO SEMILLY, 107
LE TOT DE SEMILLY

OKING DE RIVERLAND, 71
FAKIR DE KREISKER

OLDMASTER DERIVERLAND, 98
KANNAN (NL)

OLETTO DU ROUET, 5
ALLEGRETO

OLGA PLATIERE, 74
FETICHE DU PAS

- OLICAN DE BRICARD**, 98
KANNAN (NL)
- OLIDAY D'IRA**, 97, 98
KANNAN (NL)
- OLIMBOS MERZE**, 97, 98
KANNAN (NL)
- OLIPPER SCHERVIL**, 76
FLIPPER D'ELLE
- OLISCA DE LA BRIDE**, 169
URBAIN DU MONNAI
- OLITA DE LA LUTH**, 121
NIDOR PLATIERE
- OLIVER CAEL**, 49
DESIR DU CHATEAU
- OLIVER DE VAINS**, 97
KANNAN (NL)
- OLIVIA DE NANTUEL**, 97
KANNAN (NL)
- OLLYWOOD DES HORTS**, 142
QUICK STAR
- OLYMPE D'AIGUILLY**, 57
DOLLAR DU MURIER
- OLYMPE DE LA PALATIE**, 51
DIAMANT DE SEMILLY
- OLYMPE DE POMMERIAZ**, 108
LIMBO (NL)
- OLYMPE DU FEUGRE**, 97
KANNAN (NL)
- OLYMPIC D'ANGUERNY**, 107
LE TOT DE SEMILLY
- OLYMPIC D'OREAL**, 74
FETICHE DU PAS
- OLYMPIC DE SAVIGNY**, 107
LE TOT DE SEMILLY
- OLYMPIC DES ETRETS Z**, 126
OGRION DES CHAMPS
- OLYMPIE DES VILLAS**, 100
KASHMIR VAN'T SCHUTTERSCHO (BE)
- OLYMPIQUE LIBELLULE**, 94, 385
JARNAC, KAVALA D'AUVRAY
- OMAHA DE ST SIMEON**, 51
DIAMANT DE SEMILLY
- OMAHA ST JUST**, 97
KANNAN (NL)
- OMAN D'OR**, 144, 145
QUIDAM DE REVEL
- OMBRELLE DES RUETTES**, 76
FLIPPER D'ELLE
- OMBRELLE ROUSSE**, 49
DESIR DU CHATEAU
- OMEGA D'ISIGNY**, 57
DOLLAR DU MURIER
- OMEGA DU FENAUD**, 4
AIRBORNE MONTECILLO (US)
- OMEGA STAR AR (IE)**, 142
QUICK STAR
- OMINERALE COURCELLE**, 97
KANNAN (NL)
- ON THE ROCKS**, 12
BALOUBET DU ROUET
- ONASIXE**, 152
ROYAL FEU
- ONCLE POL**, 98
KANNAN (NL)
- ONCLE VANIA**, 63
ELAN DE LA COUR
- ONDEO DE PILIERE**, 51, 52
DIAMANT DE SEMILLY
- ONESTAR DU MESNIL**, 51
DIAMANT DE SEMILLY
- ONLY DE VAINS**, 106
LE TOT DE SEMILLY
- ONLY ONE DU REVERDY**, 5
ALLEGRETO
- ONOLULU D'AUBIGNY**, 97
KANNAN (NL)
- ONYX HAUT AGENAIS**, 141
QUERCUS DU MAURY
- OPAL DU GOLFE**, 65
ELF D'OR
- OPALE D'EMM**, 103
LANDO (DK)
- OPALE DES PEUPLIERS (BE)**, 77
FOR PLEASURE (DE)
- OPALINE DE LA TRIGALE**, 380
JOLIE D'ETOILE
- OPALINE DU REVERDY**, 5
ALLEGRETO
- OPEN UP SEMILLY**, 51, 52
DIAMANT DE SEMILLY
- OPERA D'AIX**, 388
KLIVIA III (DE)
- OPERA D'OR**, 65
ELF D'OR
- OPERA DE CHARBONIERE**, 325
FIRST DU REVERDY
- OPERA DE QUAT'SOUS**, 140
QUAT'SOUS
- OPERA DES LOGES**, 74
FETICHE DU PAS
- OPHELIA II (DE)**, 30
CASSINI II (DE)
- OPHELIE DE PONTUAL**, 144
QUIDAM DE REVEL
- OPHELIE GESMERAY**, 57
DOLLAR DU MURIER
- OPINTO DES FONTAINES**, 103
LANDO (DK)
- OPIOME DU REPAIRE**, 80
FUSAIN DU DEFEY
- OPIUM D'ANCAUME**, 63
ELAN DE LA COUR
- OPIUM D'ARGENT**, 143
QUICK STAR
- OPIUM D'OR**, 58, 378
DOLLAR DU MURIER, JAMAIQUE D'OR
- OPIUM DE COQUERIE**, 88
HEARTBREAKER (NL)
- OPIUM DE PLEVILLE**, 145
QUIDAM DE REVEL
- OPIUM DU BREAU**, 7
APACHE D'ADRIERS
- OPIUM JW VAN DE MOERHOEVE (BE)**, 99
KANNAN (NL)
- OPIUM METODO (BR)**, 144
QUIDAM DE REVEL
- OPIUM QUALITY (BE)**, 180
WINDOWS VH COSTERSVELD (BE)
- OPLEMOUSSE HOY**, 88
HEARTBREAKER (NL)
- OPTHEOS DE LA MOULERY**, 63
ELAN DE LA COUR
- OPTION D'AUGE**, 47
DARCO (BE)
- OR BLANC**, 51
DIAMANT DE SEMILLY
- OR BLEU DE BATILLY**, 57
DOLLAR DELA PIERRE
- OR DE BRAY**, 51, 52
DIAMANT DE SEMILLY
- OR ET AMBRE**, 5
ALLEGRETO
- OR NOIR DE LA LOGE**, 97
KANNAN (NL)
- ORA DES HUTINS**, 59
DRAKKAR DES HUTINS
- ORAGE DES VAUX**, 76
FLIPPER D'ELLE
- ORANIE DES ETISSES**, 383
KAMELIA DES BRUMES
- ORCCHIS COURCELLE**, 97
KANNAN (NL)
- ORCHIDEE DE CAROLLES**, 76
FLIPPER D'ELLE
- ORCIVAL DU MONT CLAIR**, 77
FOLAMOUR DU BOIS
- OREADE DES DAMES (BE)**, 97
KANNAN (NL)
- OREGON DE LA VIGNE**, 49
DESIR DU CHATEAU
- OREGON DU COTY**, 22
CALYPSO D'HERBIERS
- ORELIA DES CHAMPS**, 384
KARA DES CHAMPS
- ORESTE DE FANCY**, 88
HEARTBREAKER (NL)
- ORGUEIL DU LYS**, 74
FETICHE DU PAS
- ORGUEIL FONTAINE**, 63
ELAN DE LA COUR
- ORIA DE SAVIGNY**, 106
LE TOT DE SEMILLY
- ORIANE DU HEUP**, 63
ELAN DE LA COUR
- ORIENT D'ELLE**, 76
FLIPPER D'ELLE
- ORIENT DU TOT**, 106
LE TOT DE SEMILLY
- ORIENT EXPRESS**, 142, 143
QUICK STAR
- ORIENT L'AMAURIAL**, 144
QUIDAM DE REVEL
- ORIGAN DE VAINS**, 5
ALLEGRETO
- ORIGINAL CHOICE**, 98
KANNAN (NL)
- ORIGINAL DU PLESSIS**, 97
KANNAN (NL)
- ORILLA VERPILLERES**, 97
KANNAN (NL)
- ORION HEUTIERE**, 51, 52
DIAMANT DE SEMILLY
- ORIZON DE BRUNEL**, 76
FLIPPER D'ELLE
- ORKAAN DE VALBOURG**, 98
KANNAN (NL)
- ORLANDO (BE)**, 88
HEARTBREAKER (NL)
- ORLANDO DE ROY**, 142
QUICK STAR
- ORLANDO DES ISLES**, 7
APACHE D'ADRIERS
- ORLANDO DU THOT**, 97
KANNAN (NL)
- ORLANE D'HELBY**, 63
ELAN DE LA COUR
- ORLANE DU MOURAU**, 97
KANNAN (NL)
- ORLITA DU JORET**, 89
HELIOS DE LA COUR II

- ORLOV DE L'ARDENTE**, 169
URBAIN DU MONNAI
- ORNELIA DE PUYCHETY**, 383
KALIENOR
- ORNELLA MAIL**, 103
LANDO (DK)
- ORPHEE DE L'ILLON**, 9
ARPEGE PIERREVILLE
- ORPHEE DE NANTUEL**, 51, 52, 384
DIAMANT DE SEMILLY, *KARMA DE NANTUEL*
- ORPHEE DU FAGET**, 80
FUSAIN DU DEFEY
- ORSONE L'ENCHANTE**, 52
DIAMANT DE SEMILLY
- ORYA DES ISLES**, 387
KINTCHOU DES ISLES
- OSANNA DE L'HUISNE**, 49
DESIR DU CHATEAU
- OSANNA DE LA LOGE**, 117
NARCOS II
- OSAT DU VALDONNE**, 104
LANDOR S (DE)
- OSBORNE HAS**, 380
JOLYGOLD DU NOE
- OSCAR CHAMPEIX**, 142
QUICK STAR
- OSCAR DE SEMILLY**, 142, 143
QUICK STAR
- OSCAR DES FONTAINES**, 103
LANDO (DK)
- OSCAR DES LUTHIERS**, 142
QUICK STAR
- OSCAR DU LESME**, 76
FLIPPER D'ELLE
- OSCAR DU ROZEL**, 57, 58
DOLLAR DU MURIER
- OSELIA DE LOCJEAN**, 83
GOLD DE BECOURT
- OSER JURASSIEN**, 26
CAP DE B'NEVILLE
- OSIRIS D'OUILLY**, 142
QUICK STAR
- OSIRIS DU GOYEN**, 106
LE TOT DE SEMILLY
- OSIRIS LA SUHARDIERE**, 76
FLIPPER D'ELLE
- OSLO BIATS**, 103
LANDO (DK)
- OSSO DE LA CHATRE**, 80
FUSAIN DU DEFEY
- OSTO M (NL)**, 118
NARCOS II
- OSWALD CECE (BE)**, 194
ALPINA CECE
- OSWALDO DE BANCE**, 76
FLIPPER D'ELLE
- OTELLO DE VILLENEUVE**, 76
FLIPPER D'ELLE
- OTELLO DES SABLES**, 21
CABDULA DU TILLARD
- OTELLO DU SOLEIL**, 5, 6
ALLIGATOR FONTAINE
- OTELLO STAR**, 142
QUICK STAR
- OTHELLO D'AUGE**, 106
LE TOT DE SEMILLY
- OTHELLO DE FALAISE**, 21
CABDULA DU TILLARD
- OTHELLO DE LUSSE**, 141
QUERCUS DU MAURY
- OTHELLO DE MERE**, 4
AIRBORNE MONTECILLO (US)
- OTHELLO DES AUBIERS**, 152
ROYAL FEU
- OTHELLO DU PHARE**, 97, 98
KANNAN (NL)
- OTHELLO LA PASSION**, 97
KANNAN (NL)
- OTHELO METODO (BR)**, 145
QUIDAM DE REVEL
- OTIS BARBOTIERE**, 144
QUIDAM DE REVEL
- OTTERONGO ALPHA Z (BE)**, 47
DARCO (BE)
- OTTO DU GUI**, 63
ELAN DE LA COUR
- OUBLIEE LAMBLARDIE**, 141
QUERCUS DU MAURY
- OUJDJA DES MALAIS**, 97
KANNAN (NL)
- OUessant DE PERHET**, 144, 145
QUIDAM DE REVEL
- OUF DU PLESSIS**, 97
KANNAN (NL)
- OUI M'SIEU DU CHATEAU**, 144
QUIDAM DE REVEL
- OUIOUI DE NEUSTRIE**, 22
CALYPSO D'HERBIERS
- OULANOVA DES MALAIS**, 76
FLIPPER D'ELLE
- OUPETTE DU CAUROY**, 63
ELAN DE LA COUR
- OURAGAN D'HELBY**, 106
LE TOT DE SEMILLY
- OURAGAN DU PUCHET**, 152
ROYAL FEU
- OURKAMAN DU ROZEL**, 97
KANNAN (NL)
- OURSONNE**, 97
KANNAN (NL)
- OZO DES CHAMPS**, 384
KARA DES CHAMPS
- OVATION DU REVERDY**, 144
QUIDAM DE REVEL
- OVER DRIVE**, 106
LE TOT DE SEMILLY
- OWELLA D (LU)**, 576
TAWELLA DENFER
- OXFORD D'ESQUELMES (BE)**, 47
DARCO (BE)
- OXYGENE ROYALE**, 152
ROYAL FEU
- OZ DE BREVE**, 57
DOLLAR DU MURIER
- OZZY VD BISSCHOP (BE)**, 53
DIAMANT DE SEMILLY
- PACCO DU BOURG**, 7
APACHE D'ADRIERS
- PACHA DE LA CHENEE**, 52
DIAMANT DE SEMILLY
- PACHA DE PREUILLY**, 51, 52
DIAMANT DE SEMILLY
- PACHA DU FORT**, 51
DIAMANT DE SEMILLY
- PACIFIC DES ESSARTS**, 51, 52
DIAMANT DE SEMILLY
- PACIFIC DES ETISSES**, 144
QUIDAM DE REVEL
- PACIFIQUE DE LA COUR**, 103
LANDO (DK)
- PACOME DES PLAINS**, 74
FETICHE DU PAS
- PACTOL DE VARNEL**, 97, 98
KANNAN (NL)
- PACTOLE KERVEC**, 97, 380
KANNAN (NL), *JOLLY GIRL DE KERVEC*
- PADARCO VAN HET HERTSVELD (BE)**, 47
DARCO (BE)
- PADINUS (NL)**, 88
HEARTBREAKER (NL)
- PADISHA DE MARS**, 56
DOLLAR DELA PIERRE
- PADOCK DU PLESSIS**, 97, 98
KANNAN (NL)
- PAILLE DE LA ROQUE**, 97
KANNAN (NL)
- PAIN D'EPICE D'ERMONT**, 396
LISA CYONNE
- PAJOU VAN BEAUGAARDE (BE)**, 162
TOULON (BE)
- PALARA DES FONTAINES**, 103
LANDO (DK)
- PALEO DE LA POLKA**, 77
FOLAMOUR DU BOIS
- PALEO DE LOUAN**, 140
QUAT'SOUS
- PALESE ST LOISE**, 144
QUIDAM DE REVEL
- PALLOUBET D'HALONG**, 12
BALOUBET DU ROUET
- PALMA BELMANIERE**, 399
LUCIOLE BEL MANIERE
- PAMINA DU VANDA**, 142
QUICK STAR
- PANACH DE BRETTEVILLE**, 7
APACHE D'ADRIERS
- PANACHE DE NANTILLOIS**, 121
NIDOR PLATIERE
- PANAM DE ST DRUON**, 97, 394
KANNAN (NL), *LIAMONE DE ST DRUON*
- PANDITJI DES MALAIS**, 98
KANNAN (NL)
- PANDORE DE CAUDARD**, 74
FETICHE DU PAS
- PAOLA DU MESNIL**, 89
HELIOS DE LA COUR II
- PAOLA DU TERROIR**, 51
DIAMANT DE SEMILLY
- PAPAGENA Z**, 133
PRESIDENT (NL)
- PAPILLON (BE)**, 47
DARCO (BE)
- PAPRIKA DE BLONDEL**, 401
MA PASSION
- PAPYRUS DU CHENOI**, 402
MAGIE BLEUE



PABLO (NL), 88
HEARTBREAKER (NL)

PABLO DE VIRTON, 406
MEADOW DE L'OTHAIN

PACAL LS (MX), 265
CONCORDIA LA SILLA (DE)

PAPYRUS DU PARADIS, 98
KANNAN (NL)

PAR TROIS, 89
HELIOS DE LA COUR II

PARADIS LATIN, 88, 89
HEARTBREAKER (NL)

PARCO (BE), 47
DARCO (BE)

PARCO DE LONGPRE (BE), 47
DARCO (BE)

PARENTHÈSE TAME, 89
HELIOS DE LA COUR II

PARFAIT VAN HET SCHAECK (BE), 37
COMME IL FAUT (DE)

PARFUM DE LA DIXME, 142
QUICK STAR

PARHELIE, 76
FLIPPER D'ELLE

PARIS BANBOU, 78
FRENCH CANCAN

PARTY TIME 111 Z (BE), 132
PLOT BLUE (NL)

PARVATI DE BREVE, 56
DOLLAR DELA PIERRE

PASADENA DU SAINDO, 63
ELAN DE LA COUR

PASHA DU GUE, 56
DOLLAR DELA PIERRE

PASTEL D'OLYMPE, 80
FUSAIN DU DEFEY

PATCHOULI'T KESTERBEEKBOS (BE), 47
DARCO (BE)

PATINKO (NL), 101
KIGALI (NL)

PAULY DU BREUIL, 130
PAMPHILE

PAUSE CAFE DU SALOZ, 4
AIRBORNE MONTECILLO (US)

PEANUTS DE BEAUFOR, 51
DIAMANT DE SEMILLY

PEARL DAVIER, 63
ELAN DE LA COUR

PEARL HARBOR DU TY, 88
HEARTBREAKER (NL)

PEBBLES D'YZENBEECK, 106
LE TOT DE SEMILLY

PEDRO DE LA CENSE, 95
JENNY DE LA CENSE

PEGASE D'HUGO, 142
QUICK STAR

PEGASE DE PILIERE, 142
QUICK STAR

PEGASE DE TALMA, 57
DOLLAR DU MURIER

PEGASE VAN'T RUYTershOF (BE), 37
COMME IL FAUT (DE)

PEMBA DES CARRIERES, 80
FUSAIN DU DEFEY

PENDJAB DU ROYET, 56
DOLLAR DELA PIERRE

PENELOPE D'AODES, 3
AFERCO

PENELOPE DE L'ELFE, 387
KISS DE L'ELFE

PENELOPE FONROY, 94
JARNAC

PENJAG DES CHOUANS, 94
JAGUAR MAIL

PENNY DU ROZEL, 392
LAQUINTA DU ROZEL

PEPE HEGUY, 97
KANNAN (NL)

PEPIN DU COIN LB (BE), 100
KASHMIR VAN'T SCHUTTERSCHO (BE)

PEPITA DE CHARMOIS, 9
ARPEGE PIERREVILLE

PEPITA DU PLESSIS, 94
JARNAC

PEPITO DES ARAGIES, 108
LIMBO (NL)

PEPSY DU THIL, 80
FUSAIN DU DEFEY

PERCINE DREAM, 94
JARNAC

PERLE DE FELINES, 142
QUICK STAR

PERLE DE FLAVIGNY, 393
LAURA DE FLAVIGNY

PERLE DE LA FOLIE, 169
URBAIN DU MONNAI

PERLE DU MARAIS, 51
DIAMANT DE SEMILLY

PERLIPOPETTE TREFLE, 142
QUICK STAR

PERRONNE NALIERE, 142
QUICK STAR

PESO DE KEOS, 390
LA MARE

PETITE DAME DES ERABLES (CH), 162
TOULON (BE)

PETRUS DE BRANDEGEM (BE), 168
UP TO YOU

PETRUS DE MAZIN, 88
HEARTBREAKER (NL)

PETRUS DE PUCHAY, 374
INNESS

PETRUS DU PLESSIS, 142
QUICK STAR

PEZETAS DU ROUET, 145
QUIDAM DE REVEL

PHALKEN DE CHOULEAU, 63
ELAN DE LA COUR

PHARE OUEST, 4
AIRBORNE MONTECILLO (US)

PHARONE, 76
FLIPPER D'ELLE

PHEDRA DE BLONDEL, 144
QUIDAM DE REVEL

PHEDRAS DE BLONDEL, 74
FETICHE DU PAS

PHENIX D'HERBIERS, 65
ELF D'OR

PHENIX DU ROZEL, 144
QUIDAM DE REVEL

PHENIX KERVEC, 404
MANUELA DU CHATEAU

PHILAE DU TOURTEL, 90
HOGGAR MAIL

PHILANO D'AUGE, 145
QUIDAM DE REVEL

PHILOMENE DE GRANDRY, 144
QUIDAM DE REVEL

PHIRST DU CHAI, 21
CALVARO (DE)

PHLOX, 95
JOHNNY BOY II

PHOENIX D'AMIGNY, 76
FLIPPER D'ELLE

PIAF DE B'NEVILLE, 26
CAP DE B'NEVILLE

PIALONA DU LYS, 97
KANNAN (NL)

PICARO, 4
AIRBORNE MONTECILLO (US)

PICASSO DES DAMES, 97
KANNAN (NL)

PICASSO SISSART, 142
QUICK STAR

PICCOBELLO DU VAL DE GEER (BE), 97
KANNAN (NL)

PICOLO, 51
DIAMANT DE SEMILLY

PICSOU DU CHENE, 106
LE TOT DE SEMILLY

PIDAM BARCOP'S, 144
QUIDAM DE REVEL

PIDAM DE PABAN, 144
QUIDAM DE REVEL

PIFTE VAN HET HOUTEMHOF (BE), 93
IRON MAN VD PADENBORRE (BE)

PIGMALION DU ROZEL, 106
LE TOT DE SEMILLY

PIKPOKET, 395
LILI DE ROCHE

PILATOS, 181
ZANDOR Z (DE)

PILIG DE LOJOU, 51
DIAMANT DE SEMILLY

PIMAN DE LA DEVINIÈRE, 51
DIAMANT DE SEMILLY

PIMENT DE L'ORNE, 52
DIAMANT DE SEMILLY

PIMM'S DU COTY, 97, 99
KANNAN (NL)

PIMPRENELLE RUMEL, 402
MAGIC D'ALTENBACH

PIN UP DE HUS Z, 246
CAMORA DE HUS (DE)

PIN UP DE MAI, 94
JAGUAR MAIL

PIN UP DU MARAIS, 76
FLIPPER D'ELLE

PIN UP OUISTREHAM, 94
JARNAC

PIN'S DE LARA, 392
LANCOME DE LARA

PINK LADY D'EMM, 77
FOR PLEASURE (DE)

PIRATE DE LA MARRE, 74
FIDELIO DU DONJON

PIROLE DE LA CHATRE, 76
FLIPPER D'ELLE

PIROUETTE DE VAINS, 144
QUIDAM DE REVEL

PIROUETTE DES QUENOUX, 21
CALVARO (DE)

PISTOYA, 57
DOLLAR DU MURIER

PITARO DE VIRTON, 125
OGANO SITTE (BE)

PITT L'INDECIS, 397
LITTLE RICHARD

PIVOINE DES QUARTS, 130
PAMPHILE

PIXEL DE LA BAIE, 96
JUS DES FONTAINES

PIXIES LEAM PONDY, 63
ELAN DE LA COUR

PLAGIAT TAME, 63
ELAN DE LA COUR

- PLANETE DAMPIERRE**, 97
KANNAN (NL)
- PLATINE D'AIX**, 388
KLIVIA III (DE)
- PLAY BOY DU NIRO**, 381
JUMPIE D'AURELIE
- PLAY BOY DU QUESNOY**, 144
QUIDAM DE REVEL
- PLAY BOY DU TERTRE**, 57
DOLLAR DU MURIER
- PLAYBOY DU VALDYS**, 51
DIAMANT DE SEMILLY
- PLAYER DE BROCELIA**, 56
DOLLAR DELA PIERRE
- PLAYER DU QUESNOY**, 125
OGANO SITTE (BE)
- PLEASE FITTA**, 141
QUERCUS DU MAURY
- PLEASURE DU GOLFE**, 65
ELF D'OR
- PLEIADE HEUTIERE**, 76
FLIPPER D'ELLE
- PLEINE LUNE D'ALBRET**, 80
FUSAIN DU DEFEY
- PLEYEL DU VASSAL**, 59
DRAKKAR DES HUTINS
- PLOUM PLOUM DE CRAZY**, 46
DAGUET DU ROCHAU
- PLUME DE LA ROQUE**, 97
KANNAN (NL)
- PLUTON DE MARS**, 56
DOLLAR DELA PIERRE
- POETE DE PREUILLY**, 77
FOR PLEASURE (DE)
- POKER DES COHUES**, 96
JUS DES FONTAINES
- POLAR DES ROQUES**, 56, 57
DOLLAR DELA PIERRE
- POLARIS**, 56
DOLLAR DELA PIERRE
- POLIAS DE BLONDEL**, 49
DESIR DU CHATEAU
- POLINSKA DES ISLES**, 51
DIAMANT DE SEMILLY
- POLISSONNE DES NEYES**, 56
DOLLAR DELA PIERRE
- POLKA DES PEUX**, 21
CALVARO (DE)
- POMAR DU MESNIL**, 52
DIAMANT DE SEMILLY
- POMME DU VALON**, 97
KANNAN (NL)
- POMMEAU DU HEUP**, 89
HELIOS DE LA COUR II
- POMONA**, 152
ROYAL FEU
- POMPON ROUGE**, 97
KANNAN (NL)
- POOR BOY DE LA FOLIE**, 21
CALVARO (DE)
- POOR LE PLAISIR**, 21
CALVARO (DE)
- POP LADY D'ELLE**, 142
QUICK STAR
- POPOF DU LUC**, 63
ELAN DE LA COUR
- POPPEE DE DAMVIL**, 144
QUIDAM DE REVEL
- POPSTAR DE SALVAGNY**, 142, 143
QUICK STAR
- POPSTAR LOZONNAIS**, 142, 143
QUICK STAR
- PORTLAND DU TER**, 63
ELAN DE LA COUR
- POSHINO DE GRANLIEU**, 132
POOR BOY (DE)
- POST IT DES CLOTINS**, 107
LE TOT DE SEMILLY
- POTDOR DES RUES**, 95
JENNY DE LA CENSE
- POUGHKEEPSIE JOLLY**, 21
CALVARO (DE)
- POWER DE PUYCHETY**, 92, 383
IDEAL DE LA LOGE, *KALIENOR*
- PRADO DU REVERDY**, 145
QUIDAM DE REVEL
- PRALINE DE RIBAUD**, 49
DESIR DU CHATEAU
- PRECIEUSE PLATIERE**, 56
DOLLAR DELA PIERRE
- PRELUDE DE LAUME**, 96
JUS DES FONTAINES
- PRELUDE DU VALDYS**, 51
DIAMANT DE SEMILLY
- PREMIER DE FALAISE**, 94
JARNAC
- PREMIER DE LA VALLEE**, 97
KANNAN (NL)
- PREMIUM LANDE**, 382
KAELE DE LA LANDE
- PRES D'ICI**, 144
QUIDAM DE REVEL
- PRESTIGE BLONDEL**, 407
MEDRANIE BLONDEL
- PRESTIGE DE LA CROIX**, 14
BAYARD D'ELLE
- PRESTIGE DE LANNAY**, 51
DIAMANT DE SEMILLY
- PRESTIGE DU CAUSSE**, 385
KATARINA DE MELS
- PRESTIGE KALONE**, 133
POTTER DU MANAOU
- PRESTO DE PLEVILLE**, 122
NIRVANA V (NL)
- PRETTY DE MESCAM**, 89
HELIOS DE LA COUR II
- PRETTY DU ROUET**, 12
BALOUBET DU ROUET
- PREVERT VAN SINT MAARTEN (BE)**, 97
KANNAN (NL)
- PRIAM D'ISIGNY**, 97, 99
KANNAN (NL)
- PRIMADONNA D'OREAL**, 410
MILADY DU PONTREAU
- PRINCE D'URANIE**, 97
KANNAN (NL)
- PRINCE DES VAUX**, 76
FLIPPER D'ELLE
- PRINCE DU COUREAU**, 106
LE TOT DE SEMILLY
- PRINCE DU ROCH**, 17
BOLERO DE BRECEY
- PRINCESSE DE ROY**, 21
CALVARO (DE)
- PRINCESSE DU CHANU**, 76
FLIPPER D'ELLE
- PRINCESSE DU FRUITIER**, 97
KANNAN (NL)
- PRINCESSE UNE PRINCE**, 57
DOLLAR DU MURIER
- PRINCETON Z**, 133
PRESIDENT (NL)
- PRISCA SAINT CLAIR**, 106
LE TOT DE SEMILLY
- PROF DE LA ROQUE**, 97
KANNAN (NL)
- PRUDENCE PRIVE**, 57
DOLLAR DU MURIER
- PRUNELLA D'ARIEL**, 51
DIAMANT DE SEMILLY
- PSYCHE DE VIRTON**, 100
KASHMIR VAN'T SCHUTTERSHO (BE)
- PTIT LULU D'AUBIGNY**, 56
DOLLAR DELA PIERRE
- PUIDAM VAN BUREVELD GHR (NL)**, 144
QUIDAM DE REVEL
- PUTCH DES ISLES**, 51, 52
DIAMANT DE SEMILLY
- PYRENES DE LOUZES**, 97
KANNAN (NL)
- PYRHOS DE VIRTON**, 100
KASHMIR VAN'T SCHUTTERSHO (BE)
- PYRRHUS DU CERS**, 142
QUICK STAR



Q'NELL DU MOULIN, 140
QUAT'SOUS

QADANCE VD MOLENDREEF D97 (BE), 88
HEARTBREAKER (NL)

QADILLAC DU HEUP, 89
HELIOS DE LA COUR II

QADOR D'ARCAMONT, 107, 347
LE TOT DE SEMILLY, *GOLDEN DE L'ILE*

QADOR D'AUBRIE Z, 136
QUALITY BOIS MARGOT

QAJOU, 570
TAI DI SAN PATRIGNANO (IT)

QALAO DES MERS, 93
IOLISCO DE QUINHON

QALINE DES IBIS, 399
LUCIOLE DES IBIS

QALYPSO, 570
TAI DI SAN PATRIGNANO (IT)

QAMAIEU DE MONTSEC, 77
FOR PLEASURE (DE)

QANDOR DE MOREL, 181
ZANDOR Z (DE)

QANDOR DE PILENIE, 181
ZANDOR Z (DE)

QANDY DE L'ERMITAGE, 94
JAGUAR MAIL

QANNA, 97
KANNAN (NL)

QANNANDO B V (BE), 99
KANNAN (NL)

QANTAR DES ETISSES, 142, 143
QUICK STAR

QAPITANO D HAYETTES Z (BE), 139
QUARTZ ADELHEID Z (BE)

QARAT DE LA LOGE, 57, 58
DOLLAR DU MURIER

QARCO VAN HET GRAETHEMHOF (BE), 47
DARCO (BE)

QARESSE DE KREISKER, 51
DIAMANT DE SEMILLY

QARGENTA DU PLESSIS, 22
CALVARO (DE)

QARLA DE LA LOUVET, 181
ZANDOR Z (DE)

QARLAM DES ETISSES, 144
QUIDAM DE REVEL

QARTOON DE MUZE (BE), 65
ELVIS TER PUTTE (BE)

QASHMIR D'ARGONNE, 410
MIRAGE D'ARGONNE

QATELINE DE CHOLVING, 51
DIAMANT DE SEMILLY

QELVERDIE DU TEMPLE, 77
FOR PLEASURE (DE)

QESAKO DES IBIS, 144, 145
QUIDAM DE REVEL

QIDIMIEUX BOIMARGOT Z, 135
QLASSIC BOIS MARGOT

QILOWA DU BOILUCAS, 17
BOLERO DE BRECEY

QING D'AMOUR, 56
DOLLAR DELA PIERRE

QING UN PRINCE, 57
DOLLAR DU MURIER

QIRA D'AUGE, 144
QUIDAM DE REVEL

QLALOC AUBOURGERE, 57
DOLLAR DELA PIERRE

QLAMEUR GALANT, 185
A MARIE GALANTE (BE)

QLANDESTIN SAS, 63
ELAN DE LA COUR

QLASSIC BOIS MARGOT, 104
L'ARC DE TRIOMPHE (DE)

QLAWELLA DENFER (LU), 576
TAWELLA DENFER

QOATAO DE L'ISLE, 59
DRAKKAR DES HUTINS

QOGANO DE GYS, 125
OGANO SITTE (BE)

QOKAIS DE L'HALLALI, 142
QUICK STAR

QOKORY KO, 94
JARNAC

QOLOMBO DIAMANT Z (BE), 142
QUERLYBET HERO (BE)

QOMEDIE LIBELLULE, 63, 385
ELAN DE LA COUR, *KAVALA D'AUVRAY*

QONFIDENCE, 21
CALVARO (DE)

QOPILOT BATILLY Z, 135
QLASSIC BOIS MARGOT

QORLEONE, 57
DOLLAR DU MURIER

QORPLEASUR DU TEMPLE, 77
FOR PLEASURE (DE)

QOSTAERES KERNAT, 56
DOLLAR DELA PIERRE

QOUD'COEUR DE LA LOGE, 92
IDEAL DE LA LOGE

QRACK DE PLEVILLE, 104
L'ARC DE TRIOMPHE (DE)

QRACK ONE, 92
IDEAL DE LA LOGE

QRAQUANTE DE PLEVILLE, 394
L'ELUE DU ROZEL

QREDO DES ISLOTS, 89
HELIOS DE LA COUR II

QROCODILE D'ENFER (LU), 145
QUIDAM DE REVEL

QRUNCH DE LA ROQUE, 97, 381
KANNAN (NL), *JULIA DES HAYETTES*

QUABELLE, 89
HELIOS DE LA COUR II

QUABRI DE L'ISLE, 97, 99
KANNAN (NL)

QUACAHUETTE DE STE HERMEL (BE), 162
TRESOR (BE)

QUACHOU DES ETISSES, 143
QUICK STAR

QUADILLAC LES PARTS, 76
FLIPPER D'ELLE

QUADIR DE ROULARD (BE), 261
CINDERELLA VDB Z (BE)

QUADJARS DE SIENNE, 76
FLIPPER D'ELLE

QUADOR DE OUISTREHAM, 94
JARNAC

QUADRIGE DU DON, 4
AIRBORNE MONTECILLO (US)

QUADRIGE DU PLESSIS, 97
KANNAN (NL)

QUADRILLE DE LA COUR, 22
CALYPSO D'HERBIERS

QUADUC STE HERMELLE (BE), 60
DUC DE LA LANDE II

QUAKOU D'AMAURY, 381
JULIE D'AMAURY

QUALA, 104
L'ARC DE TRIOMPHE (DE)

QUALAGAN LA TUILERIE, 121
NIDOR PLATIERE

QUALAYA D'ORION, 21
CALVARO (DE)

QUALICO DU BOBOIS, 410
MISS BOBOIS

QUALIENTE Z, 136
QUALITY BOIS MARGOT

QUALINDA DE LAFAYETTE, 74
FIDELIO DU DONJON

QUALINE DE COURCEL, 56
DOLLAR DELA PIERRE

QUALINE DE LAUNAY, 104
L'ARC DE TRIOMPHE (DE)

QUALINE DU CHATEAU, 5
ALLEGRETO

QUALINKA D'VESQUERIE, 402
MAGGY DE VESQUERIE

QUALITY (DE), 143
QUICK STAR

QUALITY (GB), 144
QUIDAM DE REVEL

QUALITY BOIS MARGOT, 104
L'ARC DE TRIOMPHE (DE)

QUALITY DU GOLFE, 104
L'ARC DE TRIOMPHE (DE)

QUALITY TOUCH (DE), 143
QUICK STAR

QUALLAIM, 74
FETICHE DU PAS

QUALMIA BRULAIRE, 21
CALVARO (DE)

QUALVIN D'EMM, 77
FOR PLEASURE (DE)

QUAMIKASE DES FORETS, 395
LICORNE DES FORETS

QUAMIKAZE D'ALBAIN, 97, 423
KANNAN (NL), *NIKITA D'ALBAIN*

QUAMILLE DE GRANDRIE, 106
LE TOT DE SEMILLY

QUANAN ROUGE, 97, 99
KANNAN (NL)

QUANDAR CECE, 88
HARDROCK Z

QUANNAN DU CEDRE, 97
KANNAN (NL)

QUANNAN R (BE), 98
KANNAN (NL)

QUANON DE HUS (DE), 146
QUIDAM DE REVEL

QUANSAS DES IVERNONS, 56, 57
DOLLAR DELA PIERRE

QUANTOR (DE), 145
QUIDAM DE REVEL

QUANTUM (DE), 145
QUIDAM DE REVEL

QUAPITALE DU LAVOIR, 88
HEARTBREAKER (NL)

QUAPITOLA DE BEAUFOUR, 51
DIAMANT DE SEMILLY

QUAPRICA D'AVEYRON, 51
DIAMANT DE SEMILLY

QUAPRICE BOIMARGOT QUINCY (DE), 144,
145
QUIDAM DE REVEL

QUAPRICE FOR EVER, 145
QUIDAM DE REVEL

QUAQUET DE THURIN, 89
HELIOS DE LA COUR II

QUARA'BOUM, 398
LORELEI (DE)

QUARCK DEI PRATI, 51, 52
DIAMANT DE SEMILLY

QUARCO DE KERAMBARS (BE), 47
DARCO (BE)

QUARDERO D'OREAL, 417
NATANAEL DU PONTREAU

QUARILLON DU ROCHER, 94
JARNAC

QUARINA DE BLONDEL, 144
QUIDAM DE REVEL

QUARIOSA, 57
DOLLAR DU MURIER

QUARLA DE MARS, 122
NIRVANA V (NL)

QUARNAC DU MESNIL, 94
JARNAC

QUARTER BACK RUMEL, 57, 402
DOLLAR DELA PIERRE, *MAGIC D'ALTEN-
BACH*

QUARTIER D'LA COUR, 51
DIAMANT DE SEMILLY

QUARTO MAIL, 27
CARDENTO (DE)

QUARTS MUSIK (BE), 88
HEARTBREAKER (NL)

QUARTZ DE L'HUYNE, 9
ARPEGE PIERREVILLE

QUARTZ DE LA BAR, 52
DIAMANT DE SEMILLY

QUARTZ DE LA LANDE, 95
JENNY DE LA CENSE

QUARTZ DE LOISEL, 4
AIRBORNE MONTECILLO (US)

QUARTZ DE NANTUEL, 51, 403
DIAMANT DE SEMILLY, *MALICE DE CHA-
LUSSE*

QUARTZ DE PREUILLY, 12
BALOUBET DU ROUET

QUARTZ DE SULLIAC Z, 136
QUALITY BOIS MARGOT

- QUARTZ DU CHANU**, 104
L'ARC DE TRIOMPHE (DE)
- QUARTZ LA LICORNE**, 63
ELAN DE LA COUR
- QUASAR DU LIEVRE**, 52
DIAMANT DE SEMILLY
- QUASAR DU SAILLAN**, 94
JAGUAR MAIL
- QUASAR DU TONNERRE**, 52
DIAMANT DE SEMILLY
- QUASI DE KERGANE**, 63
ELAN DE LA COUR
- QUASI MODO Z (BE)**, 142
QUERLYBET HERO (BE)
- QUASI VAN'T PARADIJS (BE)**, 162
TOULON (BE)
- QUASIMODO DE HURTEBISE (BE)**, 100
KASHMIR VAN'T SCHUTTERSCHO (BE)
- QUASIMODO VD MOLENDREEF (BE)**, 88
HEARTBREAKER (NL)
- QUASIMODO Z (BE)**, 145
QUIDAM DE REVEL
- QUASOAR TAME**, 145
QUIDAM DE REVEL
- QUASSIOPEE DE TIVOLI**, 89
HELIOS DE LA COUR II
- QUASTOURELLE D'OR**, 418
NAVAJOS D'OR
- QUASUAL DE PUYCHETY**, 383
KALIENOR
- QUAT'SSINI DU BIOLAY**, 385
KAT'SOUS DU BIOLAY
- QUATAPOUF**, 397
LITTLE RICHARD
- QUATMANDOU**, 94
JAGUAR MAIL
- QUATOR DU CHILLEAU**, 7
APACHE D'ADRIERS
- QUATRIN DE LA ROQUE**, 142
QUICK STAR
- QUATRO DE RIVERLAND**, 52
DIAMANT DE SEMILLY
- QUATTRO DU GUE**, 63
ELAN DE LA COUR
- QUATUOR (DE)**, 145
QUIDAM DE REVEL
- QUATUOR CHAMPEIX**, 57
DOLLAR DELA PIERRE
- QUEAULT DE VIANA**, 4
AIRBORNE MONTECILLO (US)
- QUEBAB DE KERGANE**, 63
ELAN DE LA COUR
- QUEBEC TAME**, 77
FOR PLEASURE (DE)
- QUEBEC UN PRINCE**, 51
DIAMANT DE SEMILLY
- QUEBRACHO SEMILLY**, 106, 107
LE TOT DE SEMILLY
- QUEDGE DEENNE**, 63
ELAN DE LA COUR
- QUEDO DE VERTEVEUILLE**, 144
QUIDAM DE REVEL
- QUEDRA DE BLONDEL**, 401
MA PASSION
- QUEEN BLANCHELANDE**, 76
FLIPPER D'ELLE
- QUEEN D'AUTHUIT**, 97
KANNAN (NL)
- QUEEN DE CARENE**, 142
QUICK STAR
- QUEEN DE LA COUR**, 379
JOIE DE LA COUR
- QUEEN DE LENZVILLER**, 108
LITCHI HOY
- QUEEN GIRL KERVEC**, 51, 380
DIAMANT DE SEMILLY, JOLLY GIRL DE KERVEC
- QUEFFELEC DROP**, 104
L'ARC DE TRIOMPHE (DE)
- QUEFIRA DE L'ORMEAU**, 93
IOLISCO DE QUINHON
- QUEIROS DU THEIL**, 411
MISS STAR DU THEIL
- QUEL AMOUR D'EUSKADI**, 58
DOLLAR DU MURIER
- QUEL CHANU**, 76
FLIPPER D'ELLE
- QUEL HOMME DE HUS (DE)**, 145
QUIDAM DE REVEL
- QUEL HOY**, 108
LITCHI HOY
- QUEL MEC GERBAUX**, 51
DIAMANT DE SEMILLY
- QUEL STAR**, 21
CALVARO (DE)
- QUELDAM DENFER (DE)**, 144
QUIDAM DE REVEL
- QUELEBELLE MAZILLE**, 4
AIRBORNE MONTECILLO (US)
- QUELF D'OR (BE)**, 65
ELF D'OR
- QUELFRIVOL DESMIELLES**, 130
PAMPHILE
- QUELLA LANGONNAISE**, 93
IOLISCO DE QUINHON
- QUELLE TOT MONDAINE**, 388
KOQUINE MONDAINE
- QUELMEC DU GERY**, 130
PAMPHILE
- QUELQU'UN DES METS**, 7
APACHE D'ADRIERS
- QUELSTAR DU VIC BILH**, 80
FUSAIN DU DEFEY
- QUELSWING D'ANTARES**, 22
CALVARO (DE)
- QUELTIS**, 89
HELIOS DE LA COUR II
- QUENELLE DE NORMANDIE**, 89
HELIOS DE LA COUR II
- QUENNDAL DE LOJOU**, 106
LE TOT DE SEMILLY
- QUENOTTE D'ANCHIN**, 103
LANDOR S (DE)
- QUENOTTE D'AUDES**, 3
AFERCO
- QUENOTTE DE NANTUEL**, 144
QUIDAM DE REVEL
- QUENTIN PJ (DE)**, 145
QUIDAM DE REVEL
- QUENTO SANGE**, 399
LUCE D'ESPERID
- QUENTUCKY JOLLY**, 122
NIRVANA V (NL)
- QUENZA DU BREUIL**, 130
PAMPHILE
- QUENZO DE LA ROQUE**, 57
KANNAN (NL)
- QUEODE HISTORIQUE**, 94
JARNAC
- QUEOPS CHATELIER**, 51
DIAMANT DE SEMILLY
- QUERCUS DE TOURTEL**, 181
ZANDOR Z (DE)
- QUERCY D'AUBOIS**, 108
LIMBO (NL)
- QUERCY HAUT AGENAIS**, 141
QUERCUS DU MAURY
- QUERIDA DE HUS**, 659
WALKYRIE DE HUS (DE)
- QUERIDA DES BRIERES**, 51
DIAMANT DE SEMILLY
- QUERIDA RELAIS PACHIS (BE)**, 100
KASHMIR VAN'T SCHUTTERSCHO (BE)
- QUERIDO DU TILLARD**, 106
LE TOT DE SEMILLY
- QUERIF HOY**, 57
DOLLAR DELA PIERRE
- QUERIO DE TOSCANE**, 51, 52
DIAMANT DE SEMILLY
- QUERLY ELVIS (BE)**, 142
QUERLYBET HERO (BE)
- QUERLYBET HERO (BE)**, 13
BALOUBET DU ROUET
- QUESAC DE ROSEMONT**, 76
FLIPPER D'ELLE
- QUESSY DE LA TREILLE**, 74
FETICHE DU PAS
- QUEST DU CHENE**, 125
OGANO SITTE (BE)
- QUESTER DE VIRTON**, 100
KASHMIR VAN'T SCHUTTERSCHO (BE)
- QUETAM DES ETISSES**, 144, 145, 426
QUIDAM DE REVEL, NOLAME DES ETISSES
- QUETCHUP DE LA ROQUE**, 144
QUIDAM DE REVEL
- QUETSCH SAINT LEGER**, 106
LE TOT DE SEMILLY
- QUETSCH D'ELINCOURT**, 396
LITCHIE DE BERNOT
- QUETSCH DE MONTSEC**, 57
DOLLAR DU MURIER
- QUETTY DES PEUX**, 21
CALVARO (DE)
- QUETTY DU OUCHY**, 9
ARPEGE PIERREVILLE
- QUETZACOATL SIMONETRI**, 22
CALVARO (DE)
- QUETZAL DE MARE SECHE**, 57
DOLLAR DU MURIER
- QUEUR DU TONNERRE**, 106
LE TOT DE SEMILLY
- QUEYRAS III**, 109
LIVAROT
- QUEZAC DE KERGANE**, 63
ELAN DE LA COUR
- QUEZAC DU GESNOIS**, 90
HOGGAR MAIL
- QUI SERA DE L'ARC**, 104
L'ARC DE TRIOMPHE (DE)
- QUI VA LA DU TADJOURA**, 33, 34
CHEF ROUGE (DE)
- QUI VIVE CHARBONIERE**, 325
FIRST DU REVERDY
- QUI VIVE DE LA TOUR**, 89
HELIOS DE LA COUR II
- QUI VOILA (BE)**, 47
DARCO (BE)
- QUIBALI BARBOTIERE**, 58
DOLLAR DU MURIER

QUIBELLE DE CLUIS, 21
CALVARO (DE)

QUICK ARDENT, 142
QUICK STAR

QUICK DE GLANVILLE, 142
QUICK STAR

QUICK DE LANGERS, 76
FLIPPER D'ELLE

QUICK DIAM'S, 52
DIAMANT DE SEMILLY

QUICK GONDOLO Z (BE), 142
QUICK STAR

QUICK LAURO Z (BE), 143
QUICK STAR

QUICK PETITE FOLIE, 21
CALVARO (DE)

QUICK STEP MAIL, 142
QUICK STAR

QUICKLY DE KREISKER, 51, 52
DIAMANT DE SEMILLY

QUICKLY DU BUGUET, 181
ZANDOR Z (DE)

QUICKSILVER ST SIMEON, 143
QUICK STAR

QUICKY DES FONTAINES, 103
LANDO (DK)

QUID DE TALMA, 40
CONTENDRO (DE)

QUIDAM'S PRIDE (DE), 144
QUIDAM DE REVEL

QUIDAM'S RUBIN (DE), 145
QUIDAM DE REVEL

QUIDAME DES HAYETTES Z (BE), 144
QUIDAM DE REVEL

QUIDICH DE LA CHAVEE, 133
PRESIDENT (NL)

QUIDMAN DENFER (DE), 145, 146
QUIDAM DE REVEL

QUIET LOVE, 20
CABDULA DU TILLARD

QUIETUDE TOURNERIE, 97
KANNAN (NL)

QUIKLOVE DES MONTS, 57
DOLLAR DU MURIER

QUIKOU DES ORES, 381
JUDEE DES ORES

QUILANE DU ROUET, 12
BALOUBET DU ROUET

QUILANO DE KREISKER, 97
KANNAN (NL)

QUILANO DE LA LANDE, 97
KANNAN (NL)

QUILANO DU RIAUJONCS, 21
CALVARO (DE)

QUILEBO DU TILLARD, 77
FOR PLEASURE (DE)

QUILIMANE SEMILLY, 51
DIAMANT DE SEMILLY

QUILLY DE MOMPLAISIR, 76
FLIPPER D'ELLE

QUILOU DE KERGANE, 63
ELAN DE LA COUR

QUILVARO DE LYR, 21, 22
CALVARO (DE)

QUIM'BO D'ARGENT, 179
WELCOME SYMPATICO (DE)

QUINA DE LOISNE, 140
QUAT'SOUS

QUINAI DES CHAYOTTES, 181
ZANDOR Z (DE)

QUINAM DES ETISSES, 142
QUICK STAR

QUINAR (DE), 145
QUIDAM DE REVEL

QUINCY DU PHARE, 413
MY LADY

QUINESS DU MEZEL, 63
ELAN DE LA COUR

QUINETTE DU QUESNOY, 89
HELIOS DE LA COUR II

QUINETTE THEOD, 89
HELIOS DE LA COUR II

QUING DE VIRTON, 100
KASHMIR VAN'T SCHUTTERSCHO (BE)

QUININE DU BLANC, 21
CALVARO (DE)

QUININE TOURNERIE, 57
DOLLAR DELA PIERRE

QUINO D'IDEALE, 4
AIRBORNE MONTECILLO (US)

QUINOA DE PUYMALIER, 140
QUAT'SOUS

QUINOA DES RIOLETS, 21
CALVARO (DE)

QUINOTO BOIS MARGOT, 104
L'ARC DE TRIOMPHE (DE)

QUINQUET D'IVRAIE, 77
FOR PLEASURE (DE)

QUINTA Z, 211
AUSTRALIA (LU)

QUINTAGO I (DE), 146
QUIDAM DE REVEL

QUINTE DU PHARE, 97
KANNAN (NL)

QUINTO COUVANE, 106
LE TOT DE SEMILLY

QUINTO DE LA CHATRE, 181
ZANDOR Z (DE)

QUINTONINE DU PAS, 104
L'ARC DE TRIOMPHE (DE)

QUINTUS DE FALAISE, 104
L'ARC DE TRIOMPHE (DE)

QUIQUI Z, 416
NALOUBETTE DES CONTES

QUIR ROYAL LINIERE, 152
ROYAL FEU

QUIRHA DE P'AIME, 98
KANNAN (NL)

QUIRIA D'ORION, 21
CALVARO (DE)

QUIRIKOU BOUGAUX, 94
JAGUAR MAIL

QUIRIMO D (LU), 145
QUIDAM DE REVEL

QUIRINAL DE LA BASTIDE (BE), 97
KANNAN (NL)

QUIRO HOY, 104
L'ARC DE TRIOMPHE (DE)

QUIROS DU PAS, 104
L'ARC DE TRIOMPHE (DE)

QUISAS DIAMANT, 51
DIAMANT DE SEMILLY

QUISLING DE KREISKER, 51
DIAMANT DE SEMILLY

QUISMATE KHAN, 141
QUERCUS DU MAURY

QUISMI D'ALBAIN, 412
MITCHA D'ASNIERES

QUISMY DES VAUX, 57
DOLLAR DELA PIERRE

QUITADOR ROCHELAIS, 94
JARNAC

QUITAN DE TOULGOAT, 63
ELAN DE LA COUR

QUITE CAPITOL (DE), 145
QUIDAM DE REVEL

QUITE EASY (DE), 145
QUIDAM DE REVEL

QUITE EASY III (DE), 144, 145
QUIDAM DE REVEL

QUITO DE KERGLENN, 51
DIAMANT DE SEMILLY

QUITO DU VILPION, 51, 52
DIAMANT DE SEMILLY

QUITTOUDOUBLE BOISY, 94
JAGUAR MAIL

QUITUS D'ARMANVILLE, 52
DIAMANT DE SEMILLY

QUITUS DE CHAMPLOUE, 57
DOLLAR DELA PIERRE

QUITUS LOUVO, 94
JAGUAR MAIL

QUITY DES MONTS, 407
MEDEA DES MONTS

QUIVOILA (DE), 145
QUIDAM DE REVEL

QUIVOS DE L'ABBAYE, 52
DIAMANT DE SEMILLY

QUIWG DES VAUX, 391
LAIDIE DES VAUX

QUIWI DREAM (DE), 145
QUIDAM DE REVEL

QUIWI EGAGERIES Z, 136
QUALITY BOIS MARGOT

QUIZ FOR PLEASURE, 77
FOR PLEASURE (DE)

QUIZZ DE PUCHAY, 374
INNESS

QUMCAT DE CURAINE, 419
NAYA DE CURAINE

QUMRAN DE FELINES, 144
QUIDAM DE REVEL

QUO LIBRI DE COMNENE, 98
KANNAN (NL)

QUOD D.C., 143
QUICK STAR

QUOINTREAU UN PRINCE, 51
DIAMANT DE SEMILLY

QUOIT'OR, 104
L'ARC DE TRIOMPHE (DE)

QUOKIN DU MOULIN VENT, 63
ELAN DE LA COUR

QUOLIBET DU LACYDON, 156
SOIR D'AVRIL V

QUOLUMBIA DU ROZEL, 392
LAQUINTA DU ROZEL

QUOMANCHE D'OR, 57
DOLLAR DELA PIERRE

QUOMANCHE DE LA BAIE, 125
OGANO SITTE (BE)

QUOMEDIEN DE PLEVILLE, 144
QUIDAM DE REVEL

QUONAN DU VERY, 65
ELF D'OR

QUONIAM DE LEAN, 141
QUERCUS DU MAURY

QUOOL DE RIVERLAND, 51
DIAMANT DE SEMILLY

QUOOL DU BOIS MARGOT, 104
L'ARC DE TRIOMPHE (DE)

QUORIDA DE TREHO, 98
KANNAN (NL)

QUORIOSO PRE NOIR, 98, 99
KANNAN (NL)

QUOVADIS DE L'AUTROT, 99
KANNAN (NL)

QUOVADIS DU RUSTICK, 21, 379
CALVARO (DE), *JEANS GLOVE VARNEL*

QUOVADISS, 98
KANNAN (NL)

QUPIDON DE BAVOZ, 52
DIAMANT DE SEMILLY

QUPPYDAM DES HORTS, 144, 145
QUIDAM DE REVEL

QURACAO DE LA ROQUE, 98, 415
KANNAN (NL), *NAIADE DUNOISE*

QURACK DE FALAISE, 94
JARNAC

QWINTO D'AUNOU, 51
DIAMANT DE SEMILLY

QWINTUS (BE), 47
DARCO (BE)

QWINTUS DE KREISKER, 51
DIAMANT DE SEMILLY



R'CO JOY DE TUS, 380
JOY DE JAIPUR

R'DU TEMPS BLINIÈRE, 4
AIRBORNE MONTECILLO (US)

RA DE PRIN, 103
LANDO (DK)

RACK DES FORETS, 98
KANNAN (NL)

RACKAM DE LOJOU, 107
LE TOT DE SEMILLY

RACKHAM'JO, 51, 52
DIAMANT DE SEMILLY

RADAR III, 109
LIVAROT

RADCLIF DES IBIS, 142
QUICK STAR

RADCO D'HOUTVELD (BE), 47
DARCO (BE)

RADIEUSE DU LANDEY, 5
ALLEGRETO

RADIEUX (BE), 88
HEARTBREAKER (NL)

RADIJAGUE, 94
JAGUAR MAIL

RADJA D'ARTEMIS, 51
DIAMANT DE SEMILLY

RADJA DE B'NEVILLE, 5
ALLEGRETO

RADJA DU BARQUET, 384
KAOMA DU GAST

RADJAH DE TALMA, 144
QUIDAM DE REVEL

RADJAH DE TURCIS, 122
NIRVANA V (NL)

RAFAL DE L'EDEN, 20
CABDULA DU TILLARD

RAFALE D'HYVERNIÈRE, 33
CHEF ROUGE (DE)

RAFALE DE KERGLENN, 438
OLYMPE DE KERGLENN

RAFALE DE L'OIR, 98
KANNAN (NL)

RAFALE DE LA COUR, 379
JOIE DE LA COUR

RAFALE DES FORETS, 104
L'ARC DE TRIOMPHE (DE)

RAFALE DES NOIS, 92
IDEAL DE LA LOGE

RAFALE DES PONTONS, 405
MARINA DIODE

RAHAN D'HURL'VENT, 26
CAP DE B'NEVILLE

RAHOTEP DE TOSCANE, 144, 145
QUIDAM DE REVEL

RAI DE COEUR, 145
QUIDAM DE REVEL

RAIFLEX DU LYS, 93
IOLISCO DE QUINHON

RAISA, 93
IOLISCO DE QUINHON

RAISON DE BLONDEL, 401
MA PASSION

RALISKA DE COQUERIE, 89
HELIOS DE LA COUR II

RALPH DE L'ETOILE, 94
JARNAC

RALTO, 108
LIVAROT

RAMBO DES CHAMPS, 384
KARA DES CHAMPS

RAMDAM LATOUR, 57
DOLLAR DELA PIERRE

RAMDAME LIBELLULE, 385
KAVALA D'AUVRAY

RAMITA MAIL, 94
JAGUAR MAIL

RAMSA VILLA ROSE, 147
QUITE EASY (DE)

RAMSES AND CO, 145
QUIDAM DE REVEL

RAMSES DU LAVILLON, 144
QUIDAM DE REVEL

RAMSES DU PHARE, 108
LITCHI HOY

RAMSES DU VEILLON, 57
DOLLAR DELA PIERRE

RAMSES PALUELLE, 147
QUITE EASY (DE)

RANDI DES ROYS, 107
LE TOT DE SEMILLY

RANDON PLEASURE, 77
FOR PLEASURE (DE)

RANGOON DE SOUVELAINE, 445
OPTION DE SOUVELAINE

RANGOON LOYAUTE, 74
FIDELIO DU DONJON

RANIERO DU JARDIN, 61
EFLE DE B'NEVILLE

RANY DE BLONDEL, 407
MEDRANIE BLONDEL

RAPALO, 137
QUAPRICE BOIMARGOT QUINCY (DE)

RAPHAEL DE GRANLIEU, 107
LE TOT DE SEMILLY

RAPID PETITE FOLIE, 21
CALVARO (DE)

RAPIDE D'HELBY, 77
FOR PLEASURE (DE)

RAPIDE DU ROUET, 404
MANDALAY DE LA WANTZ

RAPSODIE DU LESME, 5
ALLEGRETO

RAPSODY DES GRAVETTES, 141
QUERCUS DU MAURY

RASPER DU GERY, 57, 58
DOLLAR DU MURIER

RASSILIA IXE, 381
JULIANA IXE

RATINA D'LA ROUSSERIE, 137
QUAPRICE BOIMARGOT QUINCY (DE)

RATINA KERVEC, 51
DIAMANT DE SEMILLY

RATINA PONDI, 384
KARA D'AMAURY

RAVAGE DE MARS, 98, 99
KANNAN (NL)

RAVAILLAC DU HAUL, 97
KALASKA DE SEMILLY

RAVEL DE PANTOMIME, 63
ELAN DE LA COUR

RAVELLITO, 110
LUCCIANNO

RAVEN D'ETAÏN, 77
FOR PLEASURE (DE)

RAVISANTE DE PLEVILLE, 98, 394
KANNAN (NL), *L'ELUE DU ROZEL*

RAVISKADJA DE SIJU, 51
DIAMANT DE SEMILLY

RAVISSANTE D'ELLE, 371
IDEE D'ELLE

RAVISSANTE DU REVERDY, 144
QUIDAM DE REVEL

RAYBANN DU CASTERAS, 4
AIRBORNE MONTECILLO (US)

RAZZIA DE LA ROQUE, 414
MYSELF DE BREVE

RAZZIA DES SABLES, 181
ZANDOR Z (DE)

READY BOY DES FORETS, 137, 138, 395
QUAPRICE BOIMARGOT QUINCY (DE),
LICORNE DES FORETS

REAL AR PARK, 51
DIAMANT DE SEMILLY

REAL PLEASURE D'ARGEN, 77
FOR PLEASURE (DE)

REALITE DU SARTEL, 104
L'ARC DE TRIOMPHE (DE)

REALITE DU THOT, 428
NOUMEA DU THOT

REBECA DU REVERSEY, 433
OCEANE DU REVERSEY

REBECA LS (MX), 148
REBOZO LA SILLA (MX)

REBEL (DE), 372
IMANE DE CHAMPBLANC

REBEL DE BEAUMONT, 74
FETICHE DU PAS

REBEL DE SION, 21
CALVARO (DE)

REBEL DE VIZY, 181
ZANDOR Z (DE)

REBELLE TAME, 51
DIAMANT DE SEMILLY

REBOZO LA SILLA (MX), 57
DOLLAR DELA PIERRE

RECORD D'OREAL, 28
CARTIER VD HEFFINCK (DE)

RECORD DE PLEVILLE, 98
KANNAN (NL)

RED HOT SEMILLY, 5
ALLEGRETO

RED STAR D'ARGENT, 142
QUICK STAR

REDSKIN DE RIVERLAND, 5
ALLEGRETO

REEL STAR DES LUTHIER, 143
QUICK STAR

REELLE STAR LA GOULA, 77
FOR PLEASURE (DE)

REFLET D'AZIF, 137
QUAPRICE BOIMARGOT QUINCY (DE)

REGAIN D'HELBY, 77
FOR PLEASURE (DE)

REGAN KERVEC, 99, 260
KANNAN (NL), *CIBELLE OF COLORS (BE)*

REGENSBURG D'URIAT, 104
L'ARC DE TRIOMPHE (DE)

REGENT DE MONTSEC, 137, 138
QUAPRICE BOIMARGOT QUINCY (DE)

REGGAE DU TILLARD, 94
JARNAC

REGLISSE DE BRENUS, 77
FOR PLEASURE (DE)

REGLISSE ROUGE, 573
TANAGRA VAN TER MOUDE (BE)

REGLISSE TOP, 109
LOOPING D'ELLE

REHA DEL SOL, 77
FOR PLEASURE (DE)

REHUS HIT GRAND CHAMP, 396
LINDA GRAND CHAMP

REIDEEN DE VOUBA, 4
AIRBORNE MONTECILLO (US)

REINE D'ISIGNY, 77
FOR PLEASURE (DE)

REINETTE DU GUE, 121
NIDOR PLATIERE

REJANE DE NANTILLOIS, 449
ORPHEE DE NANTILLOIS

REMAJEUR DE RAVEL, 147
QUITE EASY (DE)

REMAKE LANDE, 411
MISS DE LA LANDE

REMOISE D'ARGENT, 142
QUERLYBET HERO (BE)

RENARDE RUMEL, 57
DOLLAR DELA PIERRE

RENATA DE ROULARD (BE), 225
BELLE HELENE DE ROULARD (BE)

RENATA DU THEIL, 144, 411
QUIDAM DE REVEL, *MISS STAR DU THEIL*

RENDEZVOUS DU MAUGREY, 181
ZANDOR Z (DE)

RENOMEE DE LA ROQUE, 98
KANNAN (NL)

RENZO DU PARC, 51
DIAMANT DE SEMILLY

REPLIQUE DE BLOYE, 51
DIAMANT DE SEMILLY

REPRESSION'QUILL, 137
QUAPRICE BOIMARGOT QUINCY (DE)

REQUIEM LOVER, 416
NALLOWEEN LOVER

RESEDA DU JOUR, 77
FOR PLEASURE (DE)

RESIDENT DU PARC, 100
KASHMIR VAN'T SCHUTTERSCHO (BE)

RESKIOU DE LA ROQUE, 98
KANNAN (NL)

RETHEL D'URIAT, 137
QUAPRICE BOIMARGOT QUINCY (DE)

RETSINA DE TUS, 117
NARCOS II

REUS DE LA NUTRIA (MX), 181
ZANDOR Z (DE)

REVA HOY, 144
QUIDAM DE REVEL

REVADEVA, 415
NAGARIE

REVANN DE LOJOU, 51
DIAMANT DE SEMILLY

REVE DE BACON, 100
KASHMIR VAN'T SCHUTTERSCHO (BE)

REVE DE LA CHAULE, 21, 22
CALVARO (DE)

REVERENCE CHALONGES, 391
LAMEE D'OR

REVERIE DE ROY, 94
JARNAC

REVEUR DE HURTEBISE (BE), 100
KASHMIR VAN'T SCHUTTERSCHO (BE)

REWARD SINE, 7
APACHE D'ADRIERS

RHAPSODY IN BLUE MAIV, 402
MAESTRIA DES ROCHES

RHEA AUREA MAOUCHA, 63
ELAN DE LA COUR

RHEANE DE VERNAY, 77
FOR PLEASURE (DE)

RHEXIA DE PETRA, 63
ELAN DE LA COUR

RHUNE D'EUSKADI, 57
DOLLAR DU MURIER

RI CRACK DE LYONS, 387
KITCH DE LYONS

RIA BRULAIRE, 137
QUAPRICE BOIMARGOT QUINCY (DE)

RIADLOC FLY LY, 57
DOLLAR DELA PIERRE

RIALE DARMENONVILLE, 21
CALVARO (DE)

RIALTA DE TALMA, 51
DIAMANT DE SEMILLY

RIALTO BIATS, 162
TOULON (BE)

RIALTO BLANCHEVILLE, 402
MAGIE DE BLANCHEVILLE

RIALTO COURCELLE, 98, 99
KANNAN (NL)

RIALTO DE L'ESQUES, 21
CALVARO (DE)

RIALTO DE TATIHOU, 76
FLIPPER D'ELLE

RIANO DE SETIF, 427
NORWHAY DE LA FOSSE

RIBOY D'ALIMAT, 57
DOLLAR DELA PIERRE

RICCIO DES BLEUETS, 21
CALVARO (DE)

RICHEBOURG (BE), 14
BAYARD D'ELLE

RICHEBOURG DU JUSCLAY, 104
L'ARC DE TRIOMPHE (DE)

RICK D'ICK, 106, 107, 410
LE TOT DE SEMILLY, *MILADY D'ELLE*

RICORE COURCELLE, 137, 138
QUAPRICE BOIMARGOT QUINCY (DE)

RIEN QU'UN CRACK, 139
QUARTZ ADELHEID Z (BE)

RIEN QUE POUR TOI, 147, 407
QUITE EASY (DE), *MEDRANIE BLONDEL*

RIESGO DE PABAN, 77
FOR PLEASURE (DE)

RIESLING DE MILVRAULT, 63
ELAN DE LA COUR

RIESLING DU MONSELET (BE), 100
KASHMIR VAN'T SCHUTTERSCHO (BE)

RIGHT NOW SEMILLY, 51
DIAMANT DE SEMILLY

RIGHT PLEASURE, 77
FOR PLEASURE (DE)

RIGOLETTO OF COCO, 21
CALVARO (DE)

RIK RAK, 7
APACHE D'ADRIERS

RIMBO DU CHATEAU, 98
KANNAN (NL)

RIMBOW DE MOENS, 52, 410
DIAMANT DE SEMILLY, *MINEROUGE DE MOENS*

RIMELL DE LA VALLEE, 98
KANNAN (NL)

RINALDO DES ISLES, 98, 99
KANNAN (NL)

RINALDO ROUGE, 147
QUITE EASY (DE)

RINGO DE PABAN, 63
ELAN DE LA COUR

RINGO DU FOREZ, 447
ORIA DU FOREZ

RIO D'ARTOIRE, 7
APACHE D'ADRIERS

RIO DE VAINS, 398
LOUISIANA BLEU

RIOLISCO, 93
IOLISCO DE QUINHON

RIOSCO, 89
HELIOS DE LA COUR II

RISSETTE BATILLOTS, 169
URBAIN DU MONNAI

RISK DU PUIITS, 5
ALLEGRETO

RISOTTO MAIL, 94
JAGUAR MAIL

RISSOA D'AG, 137, 138
QUAPRICE BOIMARGOT QUINCY (DE)

RITAL DES CAULINS, 419
NEDJMA DU PRAIRIAL

RITUEL DU SARTEL, 110
LUCCIANNO

RIVA (BE), 97
KANNAN (NL)

RIVAGE DE SISSE, 94
JARNAC

RIVAGE DU BORDA, 59
DRAKKAR DES HUTINS

RIVAVELA DE CAPBAT, 80
FUSAIN DU DEFHEY

RIVER DANCE SEMILLY, 97
KALASKA DE SEMILLY

RIVIERA CREOLE, 144
QUIDAM DE REVEL

RIVIERA DE TOSCANE, 77
FOR PLEASURE (DE)

RIVIERA DU GANDY, 142
QUICK STAR

RNH MC USTINOV (IE), 170
USTINOV (NL)

ROANNE DE MARS, 98, 419
KANNAN (NL), *NEFERTARI DE MARS*

ROANNE DU ROUET, 13
BALOUBET DU ROUET

ROB ROY PEGUIGNON, 5
ALLEGRETO

ROBIN D'EPIC, 137, 446
QUAPRICE BOIMARGOT QUINCY (DE),
ORANGETTE D'AMOUR

ROBIN DE FLEYRES, 181
ZANDOR Z (DE)

ROBIN DE PONTUAL, 65
ELF D'OR

ROBIN KANNAN, 99
KANNAN (NL)

ROBINSON DES FORETS, 104
L'ARC DE TRIOMPHE (DE)

ROCAMADOUR DODVILLE, 89
HELIOS DE LA COUR II

ROCCO DE LA ROQUE, 98
KANNAN (NL)

ROCCO DU CHATEAU, 98
KANNAN (NL)

ROCCO HOY, 137
QUAPRICE BOIMARGOT QUINCY (DE)

ROCCOSSIFRED, 108
LIMBO (NL)

ROCHELLE DU LEVANT, 95
JEFF DE L'ETANG

ROCK D'ENFER (LU), 77
FOR PLEASURE (DE)

ROCK DU VAL TIBERMONT (BE), 100
KASHMIR VAN'T SCHUTTERSCHO (BE)

ROCK MOUCHE, 92
IDEAL DE LA LOGE

ROCK STAR CASTELLANE, 98
KANNAN (NL)

ROCK'N ROLL SEMILLY, 51, 52, 390
DIAMANT DE SEMILLY, *LA MARE*

ROCKABYE (DK), 149
REVOLUTION (DE)

ROCKER DE VAINS, 5
ALLEGRETO

ROCKEUR DU BIOLAY, 385
KAT'SOUS DU BIOLAY

ROCKMAN DE L'ABBAYE, 390
LA MARE

ROCKSTAR DE B'NEVILLE, 142, 143
QUICK STAR

ROCKTANE, 108
LIEU DES FORETS

RODEO DE BAUGY, 143
QUICK STAR

RODEO DE BAUSSY, 109
LIVAROT

RODEO DE TEXO, 143
QUICK STAR

RODEO DES MARZELLES, 4
AIRBORNE MONTECILLO (US)

RODIN DES CABANES, 98
KANNAN (NL)

RODIN DU BRAYON, 104
L'ARC DE TRIOMPHE (DE)

RODSTER D'AMAURY, 145
QUIDAM DE REVEL

ROHAN DU VERY, 65
ELF D'OR

ROI D'ATOUT, 142
QUICK STAR

ROI DE LA ROQUE (BE), 97
KANNAN (NL)

ROI DE POM DE TEXO, 143
QUICK STAR

ROI DU ROUET, 110
LUCCIANNO

ROKFELLER DE PLEVILLE, 104, 394
L'ARC DE TRIOMPHE (DE), *L'ELUE DU ROZEL*

ROKI DU QUENAY, 33
CHEF ROUGE (DE)

ROLEX DU LAVOIR, 137
QUAPRICE BOIMARGOT QUINCY (DE)

ROLF DES GREZ, 51, 52
DIAMANT DE SEMILLY

ROLLS D'ELBE, 110
LUCCIANNO

ROLLS DE MONTIGNY, 57
DOLLAR DU MURIER

ROLLS DU ROZEL, 392
LAQUINTA DU ROZEL

ROLLS KERVEC, 404
MANUELA DU CHATEAU

ROMAN A CLEF, 94
JAGUAR MAIL

ROMANCE DE ST SIMEON, 51
DIAMANT DE SEMILLY

ROMANCE DU CRIOLO, 98
KANNAN (NL)

ROMANDO DE L'ABBAYE, 76
FLIPPER D'ELLE

ROMANE DU THEIL, 77
FOR PLEASURE (DE)

ROMANOV (NL), 88
HEARTBREAKER (NL)

ROMANTIC LOVE, 104
L'ARC DE TRIOMPHE (DE)

ROME DE BACON, 142
QUICK STAR

ROMEO DU PARADIS, 77
FOR PLEASURE (DE)

ROMEO ST DENIS, 21
CALVARO (DE)

ROMIE, 4
AIRBORNE MONTECILLO (US)

ROMULUS DU LIEVRE, 347
GOLDEN DE L'ILE

RONALD KERVEC, 260
CIBELLE OF COLORS (BE)

RONALDO DE LA POMME, 156, 415
STAKKATO (DE), *NAIS DE LA POMME*

RONDINE DES SOUCHES, 4
AIRBORNE MONTECILLO (US)

RONCARD D'ADRIERS, 103
L'AMOUR DU BOIS

ROSA DE CORDRAC, 137
QUAPRICE BOIMARGOT QUINCY (DE)

ROSA DU COISEL, 51
DIAMANT DE SEMILLY

ROSALIE DIVINE, 137
QUAPRICE BOIMARGOT QUINCY (DE)

ROSALINE DU PARK, 98, 423
KANNAN (NL), *NIKITA DU PARK*

ROSANA DU PARK, 98
KANNAN (NL)

ROSE D'OR, 98
KANNAN (NL)

ROSE DE LA LANDE, 57
DOLLAR DU MURIER

ROSE DE SETIF, 427
NORWHAY DE LA FOSSE

ROSE DU VALON, 65
ELF D'OR

ROSE ROUGE DU LOZON, 408
MELODIE PIERREVILLE

ROSIE DE PUCHAY, 374
INNESS

ROSIERE VESQUERIE, 117
NARCOS II

ROSITA DU GRAND BOIS, 110
LUCCIANNO

ROSO AU CROSNIER, 109
LOOPING D'ELLE

ROSSIGNOL DU CELLIER, 77
FOR PLEASURE (DE)

ROSSO ANTICO, 137
QUAPRICE BOIMARGOT QUINCY (DE)

ROUGE MARGOT, 139
QUARTZ ADELHEID Z (BE)

ROUGETBLANC PICHATIER, 145
QUIDAM DE REVEL

ROUMIA, 137
QUAPRICE BOIMARGOT QUINCY (DE)

ROVER DES FORETS, 147
QUITE EASY (DE)

ROX DU TEMPLE, 30
CASSINI II (DE)

ROXANE DE LA BERANGER, 77
FOR PLEASURE (DE)

ROXANNE DE KERIBOULO, 98
KANNAN (NL)

ROXANNE DE LA ROQUE, 98
KANNAN (NL)

ROXANNE DE LA VIOLE, 388
KOLEA DU CHATEAU

ROXANNE HOY, 108
LITCHI HOY

ROYAL D'AJOL, 379
JETEE DU RIVAGE

ROYAL DE SILLY, 108
LIEU DES FORETS

ROYAL DE VILLIERS, 34
CHEF ROUGE (DE)

ROYAL DE VIRTON, 100
KASHMIR VAN'T SCHUTTERSCHO (BE)

ROYAL DES BISSONS, 76
FLIPPER D'ELLE

ROYAL DES ORES, 381
JUDEE DES ORES

ROYAL DESTINEE, 145
QUIDAM DE REVEL

ROYAL IRIS D'ARGOUGES, 57
DOLLAR DELA PIERRE

ROYAL PILATIERE, 63
ELAN DE LA COUR

ROYALTIE DE LA ROQUE, 142
QUICK STAR

ROYALTY DE PUYCHETY, 383
KALIENOR

ROYALTY DES ISLES, 181
ZANDOR Z (DE)

ROYALTY DU GENET, 51, 52
DIAMANT DE SEMILLY

ROZO DES ELIES, 22
CALVARO (DE)

RPM CANTURADO (DE), 26
CANTURO (DE)

RUBANE DES MEULIERES, 169
URBAIN DU MONNAI

RUBEN LS (MX), 148
REBOZO LA SILLA (MX)

RUBENS D'EMM, 77
FOR PLEASURE (DE)

RUBENS DU BUGUET, 4
AIRBORNE MONTECILLO (US)

RUBIS DE BLAGNY, 140
QUATSOUS

RUBIS DE MOULINET, 63
ELAN DE LA COUR

RUBIS DE PREUILLY, 51, 52
DIAMANT DE SEMILLY

RUBIS DE ROUHET, 147
QUITE EASY (DE)

RUBIS DE VENABLES, 138
QUAPRICE BOIMARGOT QUINCY (DE)

RUBIS DES BUISSONS, 106
LE TOT DE SEMILLY

RUBIS DES ISLOTS, 104
L'ARC DE TRIOMPHE (DE)

RUBIS DES SAULES, 52
DIAMANT DE SEMILLY

RUBIS DU DESERT, 51
DIAMANT DE SEMILLY

RUBIS DU RUSTICK, 57, 58, 379
DOLLAR DU MURIER, *JEANS GLOVE VAR-
NEL*

RUBIS TAME, 51
DIAMANT DE SEMILLY

RUBY DE LA FOSSE, 20
CABDULA DU TILLARD

RUBY DU SUYER, 77
FOR PLEASURE (DE)

RUDZIO, 94
JARNAC

RUELIANE DE BLONDEL, 401
MA PASSION

RUMBA DE LA CAVEE, 102
LAMM DE FETAN

RUMPLE DARK, 7
APACHE D'ADRIERS

RUSH D'HOOGPOORT (BE), 77
FOR PLEASURE (DE)

RUSTIC DU TAILLIS, 110
LUCCIANNO

RUSTINE DE LA VAYSSE, 141
QUERCUS DU MAURY

RUSTY DES FORETS, 395
LICORNE DES FORETS

RUTICA DE PERHET, 137
QUAPRICE BOIMARGOT QUINCY (DE)

RUY BLAS DE PRIEZ, 57
DOLLAR DELA PIERRE

RYAC DU BOIS ALEES, 4
AIRBORNE MONTECILLO (US)

RYAN DES HAYETTES, 91
HUGO GESMERAY

RYAN VAL DE MAI, 106
LE TOT DE SEMILLY

RYANAIR DE RIVERLAND, 142
QUICK STAR

RYE VAL DE MAI, 89
HELIOS DE LA COUR II

RYSEIS FOR EVER, 421
NEVER FOR EVER

RYTHMIK SEMILLY, 390
LA MARE

RZEEN, 106
LE TOT DE SEMILLY



SABA DU VAL GUERARD, 386
KIMEKA

SABINE DES IBIS, 118, 413
NARTAGO, *MUTINE DES IBIS*

SABLE DE DUNE SOLIER, 51
DIAMANT DE SEMILLY

SACHOU DES ISLES, 387
KINTCHOU DES ISLES

SAFARI D'AUGE, 51, 52
DIAMANT DE SEMILLY

SAFFIE DES CHAINES, 92
IDEAL DE LA LOGE

SAFIR DE L'ERMITAGE, 21
CALVARO (DE)

SAGA DE ROMILIE, 21
CALVARO (DE)

SAGA DES MORINS, 386
KELLY DE L'ARDENTE

SAHEL VILLA ROSE, 93
IOWA (NL)

SAIDA DU LANDEY, 435
ODYSSEE DU LANDEY

SAINT AMOUR II (DE), 156
STAKKATO (DE)

SAINT EMILION (DE), 156
SOLIMAN (DE)

SAINT JEAN DU ROCMET, 5
ALLEGRETO

SAINT'A BOY, 181
ZANDOR Z (DE)

SAKANN, 98
KANNAN (NL)

SALAM DU HOULBEC, 51
DIAMANT DE SEMILLY

SALEM DES FORETS, 138
QUAPRICE BOIMARGOT QUINCY (DE)

SALOMBO DE KERGLENN, 51
DIAMANT DE SEMILLY

SALOME DE RAVEL, 474
PRIMA DE RAVEL

SALOMON DE LUSSE, 7
APACHE D'ADRIERS

SALSA DU LAC, 121
NIDOR PLATIERE

SALSA DU PONANT, 435
ODYSSEE DU PONANT

SALTA DE CARTIGNY, 181
ZANDOR Z (DE)

SALTHO DE LA ROQUE, 98
KANNAN (NL)

SALTO DE L'ETAPE, 63
ELAN DE LA COUR

SALTO DE LA ROQUE, 108
LIMBO (NL)

SALTO DE SAM, 33
CHEF ROUGE (DE)

SALTO DES CASTY, 65
ELF D'OR

SALTO DES MONTS, 407
MEDEA DES MONTS

SALTO DES NAUVES, 57
DOLLAR DELA PIERRE

SALUT D'ANANDA, 21
CALVARO (DE)

SALVA D'AVEGRES, 121
NIDOR PLATIERE

SAM DE BACON, 100
KASHMIR VAN'T SCHUTTERSCHO (BE)

SAM DU CHALLOIS, 137, 138
QUAPRICE BOIMARGOT QUINCY (DE)

SAMANTHA MAIL, 406
MATAHARI MAIL

SAMARA DE L'ALLOEU, 98
KANNAN (NL)

SAMAYAVA AR PARK, 449
ORNELLA AR PARK

SAMBA ROYAL, 152
ROYAL FEU

SAMMY DE MONTFLIX, 121
NIDOR PLATIERE

SAMOS DE BON VOULOIR (BE), 113
MASTER VAN DE HELLE (BE)

SAMOURAI DE COLCHIC, 51, 52
DIAMANT DE SEMILLY

SAMOURAI DE JEANBEL, 97
KALOUBET D'TOURELLE

SAMOURAI DU HILLE, 110
LUCCIANNO

SAMSARA DE L'ARCHE, 395
LILIWONG PAULOIS

SAMSARA MAIL, 93
IOWA (NL)

SAMY DU RUISSEAU, 9
ARPEGE PIERREVILLE

SANCERRE GRAVIERE, 21
CALVARO (DE)

SANDER (NL), 119
NEGRO (NL)

SANDJAK NEDJMA, 89
HEARTBREAKER (NL)

SANDOKAN (DE), 153
SAN AMOUR (DE)

SANDOKHAN RUMEL, 57
DOLLAR DELA PIERRE

SANDRO DE L'ABBAYE, 51
DIAMANT DE SEMILLY

SANGA DE L'AUMOY, 110
LUCCIANNO

SANGA DU GARRET, 92
IDEAL DE LA LOGE

SANGALI DE KERGANE, 104
L'ARC DE TRIOMPHE (DE)

SANGRIA DU COTY, 137
QUAPRICE BOIMARGOT QUINCY (DE)

SANSSIRO, 433
OCTOPUSSY

SANTA GRAMINA, 93
IOLISCO DE QUINHON

SANTAL DU HALAGE, 5
ALLEGRETO

SANTIAGO DE BLONDEL, 21, 439
CALVARO (DE), *OLYMPIC CHAMPEIX*

SANTORIN DU GUSTIN, 95
JEFF DE L'ETANG

SAPHIR (BE), 88
HEARTBREAKER (NL)

SAPHIR DES CHAYOTTES, 51
DIAMANT DE SEMILLY

SAPHIR DU TALUS, 51, 420
DIAMANT DE SEMILLY, *NEIKA DU TALUS*

SAPHO, 142
QUICK STAR

SAPHYR DES LACS, 406
MAYERLING DE L'OIR

SAPOTILLE CREOLE, 570
TAI DI SAN PATRIGNANO (IT)

- SARA GALOTIERE**, 92, 424
IDEAL DE LA LOGE, *NINON DU TERROIR*
- SARABANDE DE TERLONG**, 119
NEO D'AUNOU
- SARAFY DU OUCHY**, 61
EFLE DE B'NEVILLE
- SARAH D'ARGOUGES**, 147
QUITE EASY (DE)
- SARAH LOUVO**, 445
OPUS LOUVO
- SARASANI (DE)**, 13
BALOUBET DU ROUET
- SARATOGA BOIS MARGOT**, 104
L'ARC DE TRIOMPHE (DE)
- SARAWAK SEMILLY**, 57
DOLLAR DELA PIERRE
- SARCELLE DE GYS**, 5
ALLEGRETO
- SASHKA DE LOT**, 77
FOR PLEASURE (DE)
- SASSICAIA**, 103
LANDOR S (DE)
- SATISFACTION FRH (DE)**, 156
STAKKATO (DE)
- SAURA DE FONDCOMBE**, 11
BALOU DU ROUET (DE)
- SAUTERELLE DE LA POMME (BE)**, 77
FOR PLEASURE (DE)
- SAVANE DE DAMPIERRE**, 57
DOLLAR DELA PIERRE
- SAVANNAH DU LEON**, 449
ORTIE DU RIO
- SAXO DE LA COUR**, 57
DOLLAR DELA PIERRE
- SAXO DES CHAMPS**, 101
KING SIZE
- SAXO DES HAYETTES**, 139
QUARTZ ADELHEID Z (BE)
- SAXO DU ROUMOIS**, 77
FOR PLEASURE (DE)
- SAYA DU JUSCLAY**, 162
TOULON (BE)
- SAYARD DE DOUIT**, 14
BAYARD D'ELLE
- SCALA DES CHAMPS**, 92
IDEAL DE LA LOGE
- SCALIMUSSE**, 108
LIEU DES FORETS
- SCALOU DE BREKKA**, 414
NADIA DE BREKKA
- SCAPIN DU BRIO**, 7
APACHE D'ADRIERS
- SCARA MOUCHE**, 21
CALVARO (DE)
- SCAREFACE DE MARS**, 57
DOLLAR DELA PIERRE
- SCARFACE DE BACON**, 162
TOULON (BE)
- SCARLET D'ENFER**, 21
CALVARO (DE)
- SCARLET LA TOUR VIDAL**, 125
OGANO SITTE (BE)
- SCENDIX (DE)**, 156
STAKKATO (DE)
- SCHERZO DES ISLES**, 420
NELSEA DES ISLES
- SCHEUN DE BAUDRY**, 57
DOLLAR DELA PIERRE
- SCHWEPS DU SOUTRAIT**, 21
CALVARO (DE)
- SCHWYZ DE LA CENSE**, 95
JENNY DE LA CENSE
- SCOOP DE LA VALOUZE**, 138
QUAPRICE BOIMARGOT QUINCY (DE)
- SCOOP DU TILLARD**, 440
OLYMPY DU TILLARD (DE)
- SEABEA SWEET D'OR**, 65, 418
ELF D'OR, *NAVAJOS D'OR*
- SECRET DU PAYS D'AUGE**, 142
QUICK STAR
- SECRET SEMILLY**, 51, 52
DIAMANT DE SEMILLY
- SECRETE DE GAIA**, 98
KANNAN (NL)
- SECRETE DU SARTEL**, 137
QUAPRICE BOIMARGOT QUINCY (DE)
- SEIGNEUR DES ANGES**, 132
POOR BOY (DE)
- SEIGNEUR DU GRAND PRE**, 145
QUIDAM DE REVEL
- SEIGNEUR KERVEC**, 145
QUIDAM DE REVEL
- SEKHMET DE KERALYS**, 63
ELAN DE LA COUR
- SELDA (DE)**, 156
SOLIMAN (DE)
- SELECTRA BOIS MARGOT**, 137
QUAPRICE BOIMARGOT QUINCY (DE)
- SELENE DES PALUDS**, 156
SOLIMAN (DE)
- SELLIA DU BESSIN**, 118
NARTAGO
- SEMILLY DE LUPPY**, 89
HELIOS DE LA COUR II
- SENECA DE PANOLY**, 21
CALVARO (DE)
- SEOUL DU LO**, 389
LA BAULE DU LO
- SEPHORA SONZEENNE**, 98
KANNAN (NL)
- SEQUOIA DU CHATENAY**, 4
AIRBORNE MONTECILLO (US)
- SEQUOIA DU CHENE**, 140
QUAT'SOUS
- SERENITY DE HUS**, 659
WALKYRIE DE HUS (DE)
- SERINGAT**, 33
CHEF ROUGE (DE)
- SERPENTINE**, 97
KALASKA DE SEMILLY
- SERUM DE CHAMPLOUE**, 41
CONTERNO GRANDE (DE)
- SEURAT GALOTIERE**, 93
IOWA (NL)
- SEVERLY HILLE**, 20
CABDULA DU TILLARD
- SEVILLE DU LANDEY**, 5
ALLEGRETO
- SHADD'OC**, 68
ESPOIR D'OC
- SHADOW D'AMOUR (BE)**, 97
KANNAN (NL)
- SHAKIRA DE HUS**, 156
SOLIMAN (DE)
- SHAKIRA DE KREISKER**, 51
DIAMANT DE SEMILLY
- SHAKIRA IN LIVE**, 456
PANTHERA
- SHALIMAR DE KERGLENN**, 438
OLYMPE DE KERGLENN
- SHALOUBET EYGALIERES**, 13
BALOUBET DU ROUET
- SHAMAN DE BLONDEL**, 439
OLYMPIC CHAMPEIX
- SHAMAN DE MESMY**, 140
QUAT'SOUS
- SHAMAN DU YAM'S**, 96
KAFKA BRUNEMONT
- SHAMAN LA JONCHERE**, 77
FOR PLEASURE (DE)
- SHAMIRA SEMILLY**, 118
NARTAGO
- SHAMPAGNE BATILLY**, 137, 138, 442
QUAPRICE BOIMARGOT QUINCY (DE), *ONLY YOU DE BATILLY*
- SHANA DE KERGLENN**, 51
DIAMANT DE SEMILLY
- SHANGRI LA**, 13
BALOUBET DU ROUET
- SHANNON KERNAT**, 435
OGHAM KERNAT
- SHAOLIN D'HURL'VENT**, 93
IOWA (NL)
- SHAQUEL DC (BE)**, 88
HEARTBREAKER (NL)
- SHARK DU THEILLET**, 438
OLLIADE DU THEILLET
- SHARKANN**, 147
QUITE EASY (DE)
- SHEENA MAIL**, 93
IOWA (NL)
- SHEITAN DU CHENE Z**, 154
SANDREO (NL)
- SHERAZADE DU GEVAUDAN**, 159
TINKA'S BOY (NL)
- SHERIE STAR**, 51
DIAMANT DE SEMILLY
- SHERIF DE COQUERIE**, 399
LUBIE DE COQUERIE
- SHERIFF DE LA NUTRIA (MX)**, 51
DIAMANT DE SEMILLY
- SHERKAN D'AMAURY**, 98
KANNAN (NL)
- SHERMAN SITTE (BE)**, 98
KANNAN (NL)
- SHET'DU THOT**, 142
QUICK STAR
- SHILLING DE KEOS**, 390
LA MARE
- SHINDLER DE MUZE (BE)**, 77
FOR PLEASURE (DE)
- SHIPPER DU VERMANDOIS**, 444
OPALINE JOLIE
- SHIVA D'AMAURY**, 77, 439
FOR PLEASURE (DE), *OLYMPIAS D'AMAURY*
- SHOU D'OUILLY**, 21
CALVARO (DE)
- SHOUPPYDAM DES HORTS**, 145
QUIDAM DE REVEL
- SHOW OFF DE KREISKER**, 473
PRALINE DE KREISKER
- SHOWTIME DE CLAMENS Z**, 535
ROYAL ESCORT CLAMENS
- SHREK D'ENFER (DE)**, 156
STAKKATO (DE)
- SI BELLA**, 51
DIAMANT DE SEMILLY
- SI GRACIEUSE ARDENTE**, 145, 437
QUIDAM DE REVEL, *OLGA ARDENTE*

SIAM TALEYRANDIE, 110
LUCCIANNO

SIAMOISE MINOTIERE, 21
CALVARO (DE)

SIBELL DU GISORS, 21
CALVARO (DE)

SIBELIXE, 381
JULIANA IXE

SIBO DE QUIESCE, 101
KING SIZE

SIDJI DE CASTELLAB Z, 563
STAVIA D'HURTEBISE

SIGNORA, 98
KANNAN (NL)

SIJ'VEUX D'AUTIZE, 169
URBAIN DU MONNAI

SILENE BELMANIERE, 117
NARCOS II

SILHOUETTE ISLAND (DE), 156
STAKKATOL (DE)

SILICE DE LA COUR, 89
HELIOS DE LA COUR II

SILICIUM DDV AA, 114
MILOR CHAMPEIX

SILVANO DE CHEVRY, 98
KANNAN (NL)

SILVER DES PEUX, 83
GOLD DE BECOURT

SILVER DEUX DE VIRTON, 100
KASHMIR VAN'T SCHUTTERSCHO (BE)

SILVERSTONE (NL), 33
CHAMPION DU LYS

SIMBA D'HOOGPOORT (BE), 100
KASHMIR VAN'T SCHUTTERSCHO (BE)

SIMBA DE LA ROQUE, 98
KANNAN (NL)

SIMBA DU ROZEL, 392
LAQUINTA DU ROZEL

SIMBAD DE CRANN, 171
UTRILLO VD HEFFINCK (BE)

SIMBAD DU GUERPRE, 51
DIAMANT DE SEMILLY

SIMON BONTJE (NL), 119
NEGRO (NL)

SIOLISCO, 93
IOLISCO DE QUINHON

SIOUX D'ADRIERS, 387
KINDY D'ADRIERS

SIOUX DU GODION, 104
L'ARC DE TRIOMPHE (DE)

SIRANO DE FONTAINE, 121
NIDOR PLATIERE

SIRBREAKER CAZENEUVE, 88
HEARTBREAKER (NL)

SIRE D'ISIGNY, 142
QUICK STAR

SIRE DE LA TOUR VIDAL, 125
OGANO SITTE (BE)

SIRE DE PRELAVAUX, 21
CABDULA DU TILLARD

SIRE DES CHAMPS, 109
LIVAROT

SIRE DU DONJON, 4
AIRBORNE MONTECILLO (US)

SIRE JAG DE COURTHOE, 94
JAGUAR MAIL

SIREJAGUAR DES KOEURS, 94
JAGUAR MAIL

SIRENE DE CERISY, 425
NOBLESSE DE SEMILLY

SIRENE DE LA MOTTE, 7
APACHE D'ADRIERS

SIRENE DES CRESLES, 27
CARDENTO (DE)

SIRIUS DE REVEL, 107
LE TOT DE SEMILLY

SIRIUS DU BRUMANS, 5
ALLEGRETO

SIRIUS DU GRANIT, 407
MELISSE DU GRANIT

SIROCCO DES CLAS, 21
CALVARO (DE)

SIROCCO DU GERS, 649
VIEUSINGE DU MAURY

SIROCO DE COQUERIE, 142
QUERLYBET HERO (BE)

SIROCO DU PONTGAUDRON, 110
LUCCIANNO

SIRUS DE SIVRY, 121
NIDOR PLATIERE

SISI DE CARANTIL, 21
CALVARO (DE)

SISKO DE FALERE, 93
JADIS DE TOSCANE

SISKO DU CHAI, 57
DOLLAR DELA PIERRE

SISKO HEUTIERE, 51
DIAMANT DE SEMILLY

SISLEY DE LA TOUR VIDAL (BE), 125
OGANO SITTE (BE)

SITELLE DU RICHEMONT, 431
OARISTYS RICHEMONT

SITOT LIBERTE, 107
LE TOT DE SEMILLY

SIXEMESSENS D'OREAL, 83
GOLD DE BECOURT

SIXIEME SENS DU THEIL, 146, 411
QUIDAM DE REVEL, *MISS STAR DU THEIL*

SIXTINE DE VAINS, 21
CALVARO (DE)

SKATE MOSS, 156
SOLIMAN (DE)

SKELTON DE BEAUMONT, 106
LE TOT DE SEMILLY

SKILLIANE DE VARNEL, 98
KANNAN (NL)

SKIP DES RONDETS, 145
QUIDAM DE REVEL

SKIPPER DU MOULINET, 76
FLIPPER D'ELLE

SKOUBY DE LA SAULX, 104
L'ARC DE TRIOMPHE (DE)

SKYFEE D (BE), 100
KASHMIR VAN'T SCHUTTERSCHO (BE)

SKYROCK DU MILON, 57
DOLLAR DELA PIERRE

SLALOM DE MERE, 108
LIEU DES FORETS

SLAMM DE LA SELUNE, 102
LAMM DE FETAN

SLAZIO, 94
JARNAC

SMACK DE KENS, 118
NECTAR DES FORETS

SMART (DE), 156
SOLIMAN (DE)

SMATCH DE BLONDEL, 21, 22
CALVARO (DE)

SMOUFIX BOIS MARGOT, 21
L'ARC DE TRIOMPHE (DE)

SNAIKE DE BLONDEL, 21, 22, 439
CALVARO (DE), *OLYMPIC CHAMPEIX*

SNATCH DE CORDRAC, 119
NEO D'AUNOU

SNIPER DU PAINBENIT, 395
LIBELLULE DE THURIN

SNOOPY DES ETISSES, 146
QUIDAM DE REVEL

SNOOPY DES ETISSES, 143
QUICK STAR

SNOOPY DU THIL, 80
FUSAIN DU DEFEY

SO GOOD VELVET, 110
LUCCIANNO

SO NICE DE BELHEME, 21
CALVARO (DE)

SOAN DU LANDIN, 11
BALOU DU ROUET (DE)

SOBBYS DES CHAMPS, 98
KANNAN (NL)

SOBRIQUET D HOOGPOORT (BE), 142
QUICK STAR

SOCKS DES FORESTINES, 83
GOLD DE BECOURT

SOCORRO DEL DIABLO, 142
QUICK STAR

SOFTE MANATHIS, 21
CALVARO (DE)

SOHO DU THOT, 428
NOUMEA DU THOT

SOIR DE NOCES, 100
KASHMIR VAN'T SCHUTTERSCHO (BE)

SOLAYA DU GAST, 92
IDEAL DE LA LOGE

SOLEIL DE BONNEFOI, 34
CHEF ROUGE (DE)

SOLEIL DES VANS, 137
QUAPRICE BOIMARGOT QUINCY (DE)

SOLIMAN TADJOURA Z, 156
SOLIMAN (DE)

SOLISTE DU JANLIE, 137
QUAPRICE BOIMARGOT QUINCY (DE)

SOLITAIRE DES ORES, 381
JUDEE DES ORES

SOLITUDE AU VENT, 137
QUAPRICE BOIMARGOT QUINCY (DE)

SOLSTICE DE ROCHEREAU, 57
DOLLAR DU MURIER

SOMBRERO BRIMBELLES, 21
CALVARO (DE)

SONATE DE RAVEL, 444
OPERA DE RAVEL

SONATE DE VALETTE, 108
LIVAROT

SONATE DES FORETS, 395
LICORNE DES FORETS

SONGE DE TOSCANE, 440
OMBRE DE TOSCANE

SOORY DE L'HALLALI, 77
FOR PLEASURE (DE)

SOPRANO DE GRANDRY, 94
JARNAC

SOPRANO DE TILENN, 98, 428
KANNAN (NL), *NOUE LE VENT*

SOPRANO MOCHE, 425
NOBLESSE D'ELLE

SOPRANO SAINT JEAN, 5
ALLEGRETO

SORAYA DE FREOL, 21
CALVARO (DE)

- SORAYA DE ST MARTIN**, 21
CALVARO (DE)
- SORNET DE LA FOLIE**, 180
WINDOWS VH COSTERSVELD (BE)
- SORTILEGE RUMEL**, 89
HELIOS DE LA COUR II
- SOSSO MONDAINE**, 388
KOQUINE MONDAINE
- SOUCHKA DU LYS**, 21
CALVARO (DE)
- SOUDAN DU SEIGNEUR (BE)**, 175
VIGO D'ARSOUILLES (BE)
- SOUPCON DE BRUNET**, 181
ZANDOR Z (DE)
- SOUPCON DE RIVERLAND**, 57
DOLLAR DU MURIER
- SOURAYA D'ARGENT**, 419
NEFERTARI DE MARS
- SOURCE D'ARGONNE**, 410
MIRAGE D'ARGONNE
- SOUVIENS TOI III**, 108, 109
LIVAROT
- SPALAK DES FORETS**, 395
LICORNE DES FORETS
- SPANO DE NAZCA**, 46
DAGUET DU ROCHAU
- SPARCO DE VERCHISY**, 20
CABDULA DU TILLARD
- SPARCO DE VIRTON**, 100
KASHMIR VAN'T SCHUTTERSCHO (BE)
- SPARTACUS**, 21
CALVARO (DE)
- SPARTACUS (DE)**, 156
STAKKATO (DE)
- SPARTAKHUS (DE)**, 156
STAKKATO (DE)
- SPEAKER MINOTIERE**, 94
JAGUAR MAIL
- SPECIAL AGENT AMOUR (DE)**, 153
SAN AMOUR (DE)
- SPHINX DU CHENE**, 152
ROYAL FEU
- SPICEGIRL DE PLEVILLE**, 47
DARCO (BE)
- SPIDERMAN DU BRAYON**, 11
BALOU DU ROUET (DE)
- SPIRIT**, 565
SUNDAY CHANCE
- SPIRIT D'ALLEZ**, 4
AIRBORNE MONTECILLO (US)
- SPIRIT DE LA ROQUE**, 381
JULIA DES HAYETTES
- SPIRIT DES ORCETS**, 379
JESSIKA DES ORCETS
- SPIRIT DU BOIS ROND**, 77
FOR PLEASURE (DE)
- SPIRIT OF SEMILLY**, 51, 52
DIAMANT DE SEMILLY
- SPLENDERO DE DAMVIL**, 77
FOR PLEASURE (DE)
- SPLINTER VAN'T SCHURKE (BE)**, 88
HEARTBREAKER (NL)
- SPOCK DE LA SAUDRY**, 7
APACHE D'ADRIERS
- SPOTLIGHT Z (DE)**, 156
STAKKATO (DE)
- SPRINGBOK (DE)**, 28
CARINJO (DE)
- SPRINTER DU DORSET**, 5
ALLEGRETO
- SSF ROMEO (DE)**, 119
NEGRO (NL)
- STAKALITE (DE)**, 156
STAKKATOL (DE)
- STAKKATO GOLD (DE)**, 156
STAKKATO (DE)
- STAKKATOL (DE)**, 156
STAKKATO (DE)
- STALETTA PS (DE)**, 156
STAKKATOL (DE)
- STALOUBET MANCIAIS**, 13
BALOUBET DU ROUET
- STAR DE LA BEVIERE**, 388
KOBY DE ROY
- STAR DE MARCEY**, 438
OLISTAR
- STAR DE ROUMARD**, 383
KAELIA DE ROUMARD
- STAR LA TUILIERE**, 57
DOLLAR DELA PIERRE
- STAR LORRAINE**, 117
NARCOS II
- STARBUCK'S**, 57
DOLLAR DELA PIERRE
- STARDAM**, 98
KANNAN (NL)
- STARDUST QUINHON**, 21
CALVARO (DE)
- STARLET DE BELAIR**, 447
ORIGINE DE ST MARTIN
- STARLETTE DE MAILLET**, 174
VESUVIUS VAN HET MOESHOF (BE)
- STARTER DE LAGACHE**, 138
QUAPRICE BOIMARGOT QUINCY (DE)
- STARTUP DE CHIVALET**, 33, 424
CHEF ROUGE (DE), *NIRVANA STAR*
- STATU QUO IN LIVE**, 142
QUICK STAR
- STEF DU ROUET**, 440
OLYSSE DU ROUET
- STELLA DE L'AIROU**, 76
FLIPPER D'ELLE
- STELLA DE LANNAY**, 145
QUIDAM DE REVEL
- STELLA DE PREUILLY**, 13
BALOUBET DU ROUET
- STELLA LEVISTA (DE)**, 154
SATISFACTION FRH (DE)
- STELLA LYGHT**, 98
KANNAN (NL)
- STELLAN**, 93
IOLISCO DE QUINHON
- STENKO MONTFOLLET**, 58
DOLLAR DU MURIER
- STENTHOR MORINDA**, 102
KRONOS D'OUILLY
- STERLING DE JARSAY**, 58
DOLLAR DU MURIER
- STERLING UN PRINCE**, 57
DOLLAR DU MURIER
- STOLZENBERG (DE)**, 156
STAKKATO (DE)
- STORMY RIVER (DE)**, 153
SAN AMOUR (DE)
- STORY DE PREUILLY**, 69
EUROCOMMERCE BERLIN (DE)
- STOULONE DU GENET**, 162
TOULON (BE)
- STRANGELOVE ENNEMMEL**, 137, 138
QUAPRICE BOIMARGOT QUINCY (DE)
- STRASS DE VILLERS**, 93
IOWA (NL)
- STREET HASSLE**, 142, 143
QUICK STAR
- STU UNGAR DIT LE KID (DE)**, 41
CONTHARGOS (DE)
- STYLE DE ST MARTIN**, 382
JUVENILE DE ST MARTIN
- SUBLIM DES GREZILS**, 137, 138
QUAPRICE BOIMARGOT QUINCY (DE)
- SUBLIME DU PLESSIS**, 100
KASHMIR VAN'T SCHUTTERSCHO (BE)
- SUCCES DE DOUIT**, 97
KALASKA DE SEMILLY
- SUCCES DU SARTEL**, 137
QUAPRICE BOIMARGOT QUINCY (DE)
- SUCRETTE DE LA ROQUE**, 98
KANNAN (NL)
- SUIDAM D'AMAURY**, 392
LATANA DES ABERS
- SULEIKA D'ARGOUGES**, 137
QUAPRICE BOIMARGOT QUINCY (DE)
- SULIMAN DE FETAN**, 57
DOLLAR DELA PIERRE
- SULTAN DE BEAUFOUR**, 27
CARDENTO (DE)
- SULTAN DE MELIME**, 121
NIDOR PLATIERE
- SULTAN DU CHATEAU**, 98
KANNAN (NL)
- SULTANE DE ST GEORGES**, 147
QUITE EASY (DE)
- SULTAN DES IBIS**, 145
QUIDAM DE REVEL
- SULTANE PLATIERE**, 442
ONDINE PLATIERE
- SUMMER DU HAUT NOYAL**, 57
DOLLAR DU MURIER
- SUMMUM D'OSSAU**, 181
ZANDOR Z (DE)
- SUN FLOWER DU THEIL**, 5
ALLEGRETO
- SUN KING DE L'ESQUES**, 101
KING SIZE
- SUN LIGHT DE KILLEM**, 88
HEARTBREAKER (NL)
- SUNDAY DE RIVERLAND**, 138
QUAPRICE BOIMARGOT QUINCY (DE)
- SUNDEW D'ENGANDOU**, 93
IOWA (NL)
- SUNKA WAKAN SKA**, 108
LIMBO (NL)
- SUNLAIKA DE VILLIERS**, 83
GOLD DE BECOURT
- SUNNY DE BLONDEL**, 439
OLYMPIC CHAMPEIX
- SUNSHINE DE LA LOVE**, 57
DOLLAR DELA PIERRE
- SUNSHINE DE ROY**, 159
TINKA'S BOY (NL)
- SUNSHINE DU PHARE**, 98, 99
KANNAN (NL)
- SUNSHINE DU THOT**, 147
QUITE EASY (DE)
- SUPERLOVER DEPLEVILLE**, 145, 146, 468
QUIDAM DE REVEL, *PINUP DE PLEVILLE*
- SUPRAMOUR DE JIER**, 179
WELCOME SYMPATICO (DE)
- SUPREME DU MILON**, 142
QUICK STAR

SURF DE LA CENSE, 115
MYLORD CARTHAGO

SURF DE LAUNAY, 99
KANNAN (NL)

SURF DU MOULIN, 21, 431
CALVARO (DE), *OBELLE DAZE DU VIQUET*

SURICAT, 115, 379
MYLORD CARTHAGO, *JETEE DU RIVAGE*

SURPRISE DE BLONDEL, 439
OLYMPIC CHAMPEIX

SURPRISE DES VAUX, 391
LAIDIE DES VAUX

SURPRISE DU FORT, 21
CALVARO (DE)

SUSPENS FLOREVAL, 449
OSEILLE FLOREVAL

SVENSKA (DE), 142
QUICK STAR

SWAN DES IBIS, 399
LUCIOLE DES IBIS

SWEET DE BEAUFOUR, 51
DIAMANT DE SEMILLY

SWEET PHIR, 141
QUERCUS DU MAURY

SWING D'AUTONNE, 94
JAGUAR MAIL

SWING DE RIVERLAND, 51
DIAMANT DE SEMILLY

SWING DE ROSSIGNOL, 382
KADENSE D'OR

SWINNY DU PARC, 69
EUROCOMMERCE BERLIN (DE)

SYBELE DE L'ISLE, 411
MISS URANIE DE L'ISLE

SYDNE DES BAUQUINS, 26
CAP DE B'NEVILLE

SYDNEY UNE PRINCE, 13
BALOUBET DU ROUET

SYMBOLE D'ARGENT, 142
QUERLYBET HERO (BE)

SYMPHONIE D'EUSKADI, 51
DIAMANT DE SEMILLY

SYMPHONIE DES BICHES, 98
KANNAN (NL)

SYNFONY DES LOGES, 102
LAMM DE FETAN

SYR DE ROMBIES, 100
KASHMIR VAN'T SCHUTTERSCHO (BE)

SYRUS DU VINNEBUS, 5
ALLEGRETO

SYSTEME D'ARGENT, 179
WELCOME SYMPATICO (DE)



T'ES ARDENT DE VIE, 7
APACHE D'ADRIERS

T'ES BELLE DE FIGUES, 76
FLIPPER D'ELLE

T'ES LA D'ERMONT, 396
LISA CYONNE

T'ES OK MINOTAIS, 498
QUICKIE MINOTAIS

T'INTELY LANDE, 128
OPIUM DE TALMA

T'JOY DE TUS, 380
JOY DE JAIPUR

T'OBETTY DU DOMAINE, 100, 432
KASHMIR VAN'T SCHUTTERSCHO (BE),
O'BETTY DU DOMAINE

TAALEX (DE), 158
TANGELO VAN DE ZUUTHOEVE (BE)

TABRIZ DE LABARDE, 159
TINKA'S BOY (NL)

TACHINA DE BEAUFOUR, 98
KANNAN (NL)

TACOMA D'HORSET, 154
SANDREO (NL)

TACTIC DE LALOU, 102
LAMM DE FETAN

TAFFETAS DE SOIE, 146, 441
QUIDAM DE REVEL, *OMBRE DES BRUYE-RES*

TAFILA D'URVILLE, 95
JENNY DE LA CENSE

TAGADA DES CHAMPS, 126
OGRION DES CHAMPS

TAGANELLE DU MOULINET, 76
FLIPPER D'ELLE

TAHITI BARBOTIERE, 422
NIKITA BARBOTIERE

TAHITI DE BLONDEL, 401
MA PASSION

TAHITI DU LOIR, 115
MYLORD CARTHAGO

TAHITIA DE FAVARD, 108
LIMBO (NL)

TAI CHI DU MURGER, 21, 377
CALVARO (DE), *JACINTHE DU BASSIN*

TAIGA DE CHAMPLLOUE, 51
DIAMANT DE SEMILLY

TAIGA DES OUCHES, 103
L'AMOUR DU BOIS

TAINTED LOVE OF BELLEROSE (BE), 100
KASHMIR VAN'T SCHUTTERSCHO (BE)

TAITTINGER DE ALTUBE (DE), 36
CLARIMO (DE)

TAIWAN DU LANDEY, 76, 435
FLIPPER D'ELLE, *ODYSSEE DU LANDEY*

TAKEO DES LOMBARDS, 26
CANTURO (DE)

TAKINE DES ETISSES, 112, 383
MARLOU DES ETISSES, *KAMELIA DES BRU-MES*

TAKINOU D'HULM, 94
JAGUAR MAIL

TALIA DU CARRY, 21
CALVARO (DE)

TALIAN DE LA HACTIERE, 51, 52
DIAMANT DE SEMILLY

TALIKA DES ISLES, 94
JARNAC

TALINDA, 20
CABDULA DU TILLARD

TALINKA DE QUELENNEC Z, 587
TINKA DE QUELENNEC

TALION DES MERVEILLES, 51
DIAMANT DE SEMILLY

TALISCO DE FLAVIGNY, 393
LAURA DE FLAVIGNY

TALISMAN DE MAZURE, 137
QUAPRICE BOIMARGOT QUINCY (DE)

TALISMAN DU GRASSET, 180
WINDOWS VH COSTERSVELD (BE)

TALITA DU TALUS, 420
NEIKA DU TALUS

TALK DE PREUILLY, 20
CABDULA DU TILLARD

TALLANO, 57
DOLLAR DELA PIERRE

TALMA D'ALLOU, 128
OPIUM DE TALMA

TALMA D'ELLE, 81
GERMINO D'ELLE

TALMA DES VATYS, 21
CALVARO (DE)

TALOC DES LANDES, 5
ALLEGRETO

TALON AIGUILLE, 26
CAP DE B'NEVILLE

TALOUBET DU ROUET (NL), 13
BALOUBET DU ROUET

TALOUBET VDL (NL), 13
BALOUBET DU ROUET

TALULLA, 650
VINCA MAJOR V VLIERINGEN (BE)

TALYS DE FLEYRES, 21
CALVARO (DE)

TAM TAM DU VALON, 126
OGRION DES CHAMPS

TAMARA DU BOURG, 76
FLIPPER D'ELLE

TAMARA LANDA (NL), 125
NUMERO UNO (NL)

TAMARA LEAMAX, 103
L'AMOUR DU BOIS

TAMARIS DE LA POMME, 416
NAIS DE LA POMME

TAMARIZA DU VERCOL, 453
PADAME

TAMISE DU THOT, 126, 428
OGRION DES CHAMPS, *NOUMEA DU THOT*

TAMMOUZ KERVEC, 380
JOLLY GIRL DE KERVEC

TAMPA ALIA, 167
UNTOUCHABLE M (NL)

TANA LANLEYA, 137
QUAPRICE BOIMARGOT QUINCY (DE)

TANAEL DES BONNES, 467
PIN UP DES BONNES

TANAEL DU SEREIN, 117
NARCOS II

TANAGRA DE LA ROCHE, 76
FLIPPER D'ELLE

TANAGRA DE VILLIER, 117
NARCOS II

TANAKA BRIMBELLES Z, 308
ERYTHREA VD SCHRIJBERG (BE)

TANDEME, 123
NORMAN PRE NOIR

TANELLE DE VESQUERIE, 402
MAGGY DE VESQUERIE

TANGELO VAN DE ZUUTHOEVE (BE), 118
NARCOS II

TANGO D'ECRY, 119
NEGUS DE TALMA

TANGO D'OR, 65
ELF D'OR

TANGO DU VALDECIE, 89
HELIOS DE LA COUR II

TANGO ROUGE, 573
TANAGRA VAN TER MOUDE (BE)

TANGUY D'ICY, 21, 290
CABDULA DU TILLARD, *DORAT DES BOIS II*

TANKA DU MARAIS, 98
KANNAN (NL)

TANKA UNE PRINCE, 100
KASHMIR VAN'T SCHUTTERSCHO (BE)

- TAO DE JADE**, 154
SANDREO (NL)
- TAQUIN D'ELLE**, 405
MARJOLAINE D'ELLE
- TAQUIN DE FERVAL**, 77
FOR PLEASURE (DE)
- TAQUIN DE L'EXTASE**, 89
HEARTBREAKER (NL)
- TAQUIN DU MOULIN**, 126
OGRION DES CHAMPS
- TARA BEAULIEU**, 7
APACHE D'ADRIERS
- TARA DE BACON**, 162
TOULON (BE)
- TARANTINO BATILLY**, 137, 442
QUAPRICE BOIMARGOT QUINCY (DE), *ONLY YOU DE BATILLY*
- TARATINA DE LA POMME**, 416
NAIS DE LA POMME
- TARGO DE L'ERMITAGE**, 128, 497
OPIUM DE TALMA, *QUETY DE L'ERMITAGE*
- TARKA DE BRANACK**, 413
MUSE DU TOURTEL
- TARMAK HAWKE**, 110
LUCCIANNO
- TARNITA (NL)**, 125
NUMERO UNO (NL)
- TARPAN DE BRESSIEUX**, 80
FUSAIN DU DEFEY
- TARQUIN**, 105
LAUXLEY DE BREVE
- TARZAN D'IVRAIE**, 98
KANNAN (NL)
- TAUBER VAN HET KAPELHOF (BE)**, 47
DARCO (BE)
- TAVLOVA D'ICK**, 410
MILADY D'ELLE
- TAXI DRIVER**, 146
QUIDAM DE REVEL
- TCHAO DE TOSCANE**, 440
OMBRE DE TOSCANE
- TCHAO DES FORETS**, 393
LAVANDE DES FORETS
- TCHIN DE PLEVILLE**, 57
DOLLAR DELA PIERRE
- TCHIN TCHIN D'AIX**, 466
PHOEBE D'ETE
- TCHINUP DE LA RONELLE**, 467
PIN UP DE LA RONELLE
- TCHOUCK DE TOSCANE**, 440
OMBRE DE TOSCANE
- TCHOUPI PIRONNIERE**, 103
L'AMOUR DU BOIS
- TEA STAR D'OYALE**, 142, 143
QUICK STAR
- TEAM DE COQUERIE**, 88
HEARTBREAKER (NL)
- TEAM DE RIVERLAND**, 138
QUAPRICE BOIMARGOT QUINCY (DE)
- TEAM DU TEMPLE**, 77
FOR PLEASURE (DE)
- TECK DE RIVERLAND**, 142
QUICK STAR
- TECLA D'AUGE**, 51
DIAMANT DE SEMILLY
- TEDEI DU DONJON**, 402
MAGIE DU DONJON
- TEEKITIEZZIE DE MUZE (BE)**, 77
FOR PLEASURE (DE)
- TEFNOUT D'OUILLY**, 132
POOR BOY (DE)
- TEKILA DU BEAU MONT**, 399
LUCIOLE BEL MANIERE
- TEKKEN LANDE**, 382
KADINE DE LA LANDE
- TEL ELU DE ST SIMEON**, 98
KANNAN (NL)
- TELEMAQUE (BE)**, 142
QUICK STAR
- TELK DE TOSCANE**, 440
OMBRE DE TOSCANE
- TELLEMENT BEL Z (BE)**, 162
TOULON (BE)
- TELSTAR DE BORDENAVE**, 85
GRAFENSTOLZ (DE)
- TELSTAR DE LA HAYE**, 76
FLIPPER D'ELLE
- TEMPETE DU COISEL**, 112
MANHATTAN DE SEMILLY
- TEMPLE DES ISLOTS**, 132
PEZETAS DU ROUET
- TEMPO DE CHIVALET**, 424
NIRVANA STAR
- TEMPO DE PABAN**, 94
JARNAC
- TEMPO DE PUYMALIER**, 98
KANNAN (NL)
- TEMPO DE RIVERLAND**, 142
QUICK STAR
- TEMPO DE TUS**, 403
MAIDINE DE TUS
- TEMPO DU GAST**, 99
KANNAN (NL)
- TEMPO DU PLIX**, 41
CONTERNO GRANDE (DE)
- TEMPORELLE DE FRITOT**, 51
DIAMANT DE SEMILLY
- TENAREZE**, 94
JAGUAR MAIL
- TENAROA CAPITELLES**, 94
JAGUAR MAIL
- TENDER BRIDE**, 137
QUAPRICE BOIMARGOT QUINCY (DE)
- TENDRESSE DU FORT**, 21
CALVARO (DE)
- TENERE D'AG**, 128
OPIUM DE TALMA
- TENESSEE DE LA ROQUE**, 659
WALLOON DE MUZE (BE)
- TENOR D'ELLE**, 371
IDEE D'ELLE
- TENOR DE KERGANE**, 137, 459
QUAPRICE BOIMARGOT QUINCY (DE), *PAVNIA DE KERGANE*
- TENOR DES VENTS**, 76
FLIPPER D'ELLE
- TENOR DU GUE**, 128
OPIUM DE TALMA
- TENOR DU VAL FLEURI**, 110
LUCCIANNO
- TENSIO DE BLONDEL**, 407
MEDRANIE BLONDEL
- TENTATION DES PARTS**, 115
MYLORD CARTHAGO
- TENTATION DU HOULBEC**, 51
DIAMANT DE SEMILLY
- TEOPS DU THEILLET**, 407
MEDEA DU THEILLET
- TEORENE DE POHETON**, 115
MYLORD CARTHAGO
- TEQILLA TOP**, 167
UNTOUCHABLE M (NL)
- TEQUILA D'EPTE**, 137
QUAPRICE BOIMARGOT QUINCY (DE)
- TEQUILA DE COQUERIE**, 399
LUBIE DE COQUERIE
- TEQUILA DE LILE**, 110
LUCCIANNO
- TEQUILA DU BLONDEL**, 76
FLIPPER D'ELLE
- TERCEIRA**, 137
QUAPRICE BOIMARGOT QUINCY (DE)
- TERENTIA D'ASNIERES**, 119
NEGUS DE TALMA
- TERPROMISE D'ASTREE**, 461
PEPPER'ANN D'ASTREE
- TERRE D'AIX**, 13
BALOUBET DU ROUET
- TERRE PROMIZ CORUBERT**, 5
ALLEGRETO
- TESS D'ERMISSERIE**, 51
DIAMANT DE SEMILLY
- TESS DE JALESNES**, 13
BALOUBET DU ROUET
- TESS HEUTIERE**, 102
LAGON DE L'ABBAYE
- TESWAY DE LA BATIA**, 21
CALVARO (DE)
- TEXAS DE MESCAM**, 474
PRETTY DE MESCAM
- TEXAS DU VERRON**, 416
NANA DU VERRON
- TEXEL DU RIPEL**, 159
TINKA'S BOY (NL)
- THABOR LA BOUTINIERE**, 103
L'AMOUR DU BOIS
- THAIBE DE BLONDEL**, 118, 439
NARTAGO, *OLYMPIC CHAMPEIX*
- THAIS DE CHARON**, 125
OGANO SITTE (BE)
- THAIS DE L'AUTROT**, 382
KABOTINE DE L'AUTROT
- THAIS DE PEGASE**, 21, 22, 425
CALVARO (DE), *NIVEAL DE PEGASE*
- THALIA AR PARK**, 449
ORNELLA AR PARK
- THALIE D'ANJOU**, 4
AIRBORNE MONTECILLO (US)
- THALIS DE LA ROQUE**, 98
KANNAN (NL)
- THALIS DU ROSEMONT**, 434
ODYSSEE DE ROSEMONT
- THALIUM DE TALMA**, 25
CANTURO (DE)
- THALYS DE SAVIGNAC**, 103
L'AMOUR DU BOIS
- THARA NANTUEL**, 51, 384
DIAMANT DE SEMILLY, *KARMA DE NANTUEL*
- THARITA DE FRIERES**, 123
NORMAN PRE NOIR
- THE BEST OF BEL**, 145, 146
QUIDAM DE REVEL
- THE MUST DE RIVERLAND**, 138
QUAPRICE BOIMARGOT QUINCY (DE)
- THE MUST LANDE**, 107
LE TOT DE SEMILLY

- THELIA DE WILSEN (BE)**, 125
OGANO SITTE (BE)
- THELMA LA TOUR VIDAL**, 125
OGANO SITTE (BE)
- THEMIS CHAPOTIERE**, 498
QUICHENOTTE DU ROC
- THEMIS DE BLAGNY**, 121
NIDOR PLATIERE
- THEMIS DE LA GARDE**, 98
KANNAN (NL)
- THEODEME FOR HISTORY**, 110
LUCCIANNO
- THEODORE MANCIAIS**, 100
KASHMIR VAN'T SCHUTTERSCHO (BE)
- THEOREME DU DESIR**, 21
CALVARO (DE)
- THERMOPYLE**, 378
JANETTE DE ROX
- THESEE ST LOIS**, 480
QHERMES ST LOISE
- THINK TWICE DE CIRCEE**, 430
NYMPHE DU CASTELLAY
- THIO VAN T ET L (DE)**, 162
TOULON (BE)
- THOAS DU THEILLET**, 117
NARCOS II
- THOR DE LANCIZOLLE**, 77
FOLAMOUR DU BOIS
- THOR JOLIMON DE BEARN**, 93
IOWA (NL)
- THORN DE LA POMME**, 416
NAIS DE LA POMME
- THOSCANNE**, 98
KANNAN (NL)
- THRASH DE PEYRIAC**, 160
TINKA'S BOY (NL)
- THUNDER BOY DU LYS**, 11
BALOU DU ROU'ET (DE)
- THUNDER D'AMAURY**, 145
QUIDAM DE REVEL
- THUNDER DU PARADIS**, 394
LIAMONE DE ST DRUON
- THUNDER GESMERAY**, 108
LIMBO (NL)
- TI LANN DU UP**, 442
ONELIE DE LOJOU
- TI LOUIS DES ROYS**, 432
OCCITANE DES ROYS
- TI POL DE COISEL**, 128
ONCLE POL
- TI POL DU PLESSIS**, 100
KASHMIR VAN'T SCHUTTERSCHO (BE)
- TI PUNCH DES LOGES**, 146
QUIDAM DE REVEL
- TIPUNCH DE LA ROQUE**, 98, 414
KANNAN (NL), *MYSELF DE BREVE*
- TIANA M'AUREA**, 479
QATOUCHA M'AUREA
- TIBETIN DES FORETS**, 395
LICORNE DES FORETS
- TIDOR DU NUIRAT**, 121
NIDOR PLATIERE
- TIEG DE KERNE**, 7
APACHE D'ADRIERS
- TIENANMEN D'ARGENCES**, 25, 26
CANTURO (DE)
- TIFFANY MAIL**, 454
PALMERA MAIL
- TIFRANE DE CHALUSSE**, 25
CANTURO (DE)
- TIGAN DE LA BAR**, 154
SANDREO (NL)
- TILBURY DU CHENOI**, 402
MAGIE BLEUE
- TILDA DE MARS**, 94
JARNAC
- TILDENN KERTALG**, 21
CALVARO (DE)
- TILGRIM CHARETTE (BE)**, 335
FYDJIE DES SARRES
- TILIPPE LE BEL**, 160
TINKA'S BOY (NL)
- TILK DE CANTELOUP**, 142
QUICK STAR
- TILOUBET DU PAINBENIT**, 395
LIBELLULE DE THURIN
- TIM DE LA LANDE**, 115
MYLORD CARTHAGO
- TIMANGA MARBLESIEENNE**, 426
NOCTURNE DE LA MARE
- TIMBALANDE AR MILIN**, 94
JARNAC
- TIMBALE DU PUIITS**, 414
MYRTILLE DU PUIITS
- TIMON D'AURE**, 115
MYLORD CARTHAGO
- TINA DE L'YSERAND**, 5
ALLEGRETO
- TINA DE LA FIEFFE**, 33
CHEF ROUGE (DE)
- TINA DE LA ROQUE**, 98
KANNAN (NL)
- TINA DE NOYELLES (BE)**, 133
PRESIDENT (NL)
- TINA DES ROQUES**, 21
CALVARO (DE)
- TINA DU GODION**, 112
MARLOU DES ETISSES
- TINA LA BOHEME**, 21
CALVARO (DE)
- TINCHEBRAY Z**, 160
TINKA'S BOY (NL)
- TINE DES BRIMBELLES**, 308
ERYTHREA VD SCHRIJBERG (BE)
- TINETTO JO**, 51
DIAMANT DE SEMILLY
- TINKA LADY**, 650
VINCA MAJOR V VLIERINGEN (BE)
- TINKA'S DREAM**, 160
TINKA'S BOY (NL)
- TINKA'S GAY**, 160
TINKA'S BOY (NL)
- TINKA'S GIRL PONTHUAL**, 429
NUNUTT DE PONTHUAL
- TINKA'S HERO Z (BE)**, 160
TINKA'S BOY (NL)
- TINKAGIRL DE LA POMME**, 159, 416
TINKA'S BOY (NL), *NAIS DE LA POMME*
- TINKASBOY DU TEMPLE**, 160
TINKA'S BOY (NL)
- TINKERBEL DE LA POMME**, 159, 416
TINKA'S BOY (NL), *NAIS DE LA POMME*
- TINKY DE L'O Z (BE)**, 189
ALASKA DU SOLEIL
- TINO DE GREE**, 124
NOUMA D'AUZAY
- TINO DE NOUVOLIEU**, 101
KING SIZE
- TINO LA CHAPELLE**, 115
MYLORD CARTHAGO
- TINTIN DE LA POMME**, 51
DIAMANT DE SEMILLY
- TINY TOON SEMILLY**, 51
DIAMANT DE SEMILLY
- TIO DE L'HUYNE**, 159
TINKA'S BOY (NL)
- TIOPEPE DES CHAMPS**, 126
OGRION DES CHAMPS
- TIP TOP D'AIX**, 123, 466
NORMAN PRE NOIR, *PHOEBE D'ETE*
- TIP TOP DE L'ORLE**, 126
OGRION DES CHAMPS
- TIP TOP DE LA RONELLE**, 467
PIN UP DE LA RONELLE
- TIP TOP DES TESS**, 115
MYLORD CARTHAGO
- TIP TOP DES VANS**, 145
QUIDAM DE REVEL
- TIP TOP DU PY**, 105
LAUXLEY DE BREVE
- TIP TOP FLAMMELIERE**, 126
OGRION DES CHAMPS
- TIP TOP ONE**, 162
TOULON (BE)
- TIPAB PALATIE**, 52
DIAMANT DE SEMILLY
- TIPSY DU TERRAL**, 162
TOULON (BE)
- TIPSY GIRL LOISEL**, 51
DIAMANT DE SEMILLY
- TIPTOP DE LA BYCHE**, 21, 22
CALVARO (DE)
- TIPTOP DE MERE**, 119
NEGUS DE TALMA
- TISCA**, 117
NARCOS II
- TISELE DU PARK**, 159
TINKA'S BOY (NL)
- TIT SOEUR LULU**, 123, 401
NORMAN PRE NOIR, *MA P'TITE LULU*
- TIT'DAME LULU**, 401
MA P'TITE LULU
- TITAN D'ACTEON**, 123
NORMAN PRE NOIR
- TITAN DE B'NEVILLE**, 412
MISSTAR DE B'NEVILLE
- TITAN DES FELINES**, 394
LESLIE DES ETISSES
- TITAN MOON RUSH**, 4
AIRBORNE MONTECILLO (US)
- TITANA DES ALLEES**, 162
TOULON (BE)
- TITEUF BELMANIERE**, 414
MYCINE BELLE MANIERE
- TITOU DE L'AMONT**, 115
MYLORD CARTHAGO
- TITOUAN DES CORBES**, 93
IOWA (NL)
- TITUS DU VALDIEU**, 5
ALLEGRETO
- TIXIE DES HAYETTES**, 128
OPIUM DE TALMA
- TLALOC UN PRINCE**, 445
OPHELIE DE BLONDEL
- TO JUMP DE KERGLENN**, 30, 438
CASSINI II (DE), *OLYMPE DE KERGLENN*
- TOBAGO Z**, 158
TANGELO VAN DE ZUUTHOEVE (BE)
- TOBIANO BELLONNIERE**, 177
VISAGE VAN DE OLMENHOEVE (BE)

- TOCCATA DE TERLONG**, 137
QUAPRICE BOIMARGOT QUINCY (DE)
- TODT UN PRINCE**, 13
BALOUBET DU ROUET
- TOGOUUN MORINDA**, 177
VISAGE VAN DE OLMENHOEVE (BE)
- TOKYO D'ELLIPSE**, 100
KASHMIR VAN'T SCHUTTERSCHO (BE)
- TOKYO DE SAINT FRAY**, 98
KANNAN (NL)
- TOKYO DU BARQUET**, 384
KAOMA DU GAST
- TOKYO DU SOLEIL**, 114
MONTENDER (NL)
- TOLEDE DE MESCAM**, 115
MYLORD CARTHAGO
- TOLEDO DE KERSER**, 51
DIAMANT DE SEMILLY
- TOLEDO DU PHARE**, 98
KANNAN (NL)
- TOLEGRO (NL)**, 161
TOTILAS (NL)
- TOLKIEN DES IBIS**, 146
QUIDAM DE REVEL
- TOM D'RUFFOSSE**, 128
ONCLE POL
- TOMAHAWK D'ICK Z**, 196
AMATHILDE D'ICK (DE)
- TOMTOM FLOREVAL**, 449
OSEILLE FLOREVAL
- TON ALTESSE DE SIJU**, 98
KANNAN (NL)
- TONFILS DARCO D99 (BE)**, 47
DARCO (BE)
- TONIC DE BLONDEL**, 407
MEDRANIE BLONDEL
- TONIC DE KERSER**, 53
DIAMANT DE SEMILLY
- TONIC DES METS**, 126
OGRION DES CHAMPS
- TONIO LA GOUTELLE**, 126
OGRION DES CHAMPS
- TONIXE**, 51, 53, 381
DIAMANT DE SEMILLY, *JULIANA IXE*
- TONKIN DE L'ECU**, 142
QUICK STAR
- TONNERE DE CAROLLES**, 76
FLIPPER D'ELLE
- TONNERRE DE LA FOLIE**, 110
LUCCIANNO
- TOP BERLIN DU TEMPLE**, 69
EUROCOMMERCE BERLIN (DE)
- TOP BRAS DE FER**, 57
DOLLAR DELA PIERRE
- TOP CLASS DU PLESSIS**, 123
NORMAN PRE NOIR
- TOP GEAR (DE)**, 161
TOTILAS (NL)
- TOP GUN DU GRAND MOUSTIER (BE)**, 100
KASHMIR VAN'T SCHUTTERSCHO (BE)
- TOP GUN SEMILLY**, 137, 138
QUAPRICE BOIMARGOT QUINCY (DE)
- TOP LULU**, 145
QUIDAM DE REVEL
- TOP SECRET D'OSSAU**, 77
FOR PLEASURE (DE)
- TOP STAR DU PARK**, 103
LANDO (DK)
- TOPAS (DE)**, 161
TOTILAS (NL)
- TOPAZE BREVIAIRES**, 393
LEA DES BREVIAIRES
- TOPAZE DU PHARE**, 413
MY LADY
- TOPAZE DU TALUS**, 98
KANNAN (NL)
- TOPAZE LATOUR**, 51, 53
DIAMANT DE SEMILLY
- TOPAZE SILVANAIS**, 443
OPALE SILVANAIS
- TOPINAMBOUR (NL)**, 88
HEARTBREAKER (NL)
- TOPLESS D'AIX**, 466
PHOEBE D'ETE
- TOPMODEL DE L'ECUSSON**, 100
KASHMIR VAN'T SCHUTTERSCHO (BE)
- TOPTEN DU BOIDORE**, 177
VISAGE VAN DE OLMENHOEVE (BE)
- TORE DE LONGUENEE**, 137
QUAPRICE BOIMARGOT QUINCY (DE)
- TORERO DU LOZON**, 115
MYLORD CARTHAGO
- TORGAL DE VIRTON (BE)**, 100
KASHMIR VAN'T SCHUTTERSCHO (BE)
- TORINO DE FEYELE**, 100
KASHMIR VAN'T SCHUTTERSCHO (BE)
- TORNADE DES VAUX**, 142
QUICK STAR
- TORNADE RUMEL**, 402
MAGIC D'ALTENBACH
- TORNADO (BE)**, 47
DARCO (BE)
- TORNADO D'ARMANVILLE**, 105, 464
LAUXLEY DE BREVE, PERRITA DE BLONDEL
- TORNADO DE TOEL**, 110
LUCCIANNO
- TORNADO DES MONTS**, 76
FLIPPER D'ELLE
- TORNADO DU BREUIL**, 126
OGRION DES CHAMPS
- TORO LOUVO**, 128
OPIUM DE TALMA
- TORONTO DU THEIL**, 411
MISS STAR DU THEIL
- TORONTO DU TOULTIA (BE)**, 47
DARCO (BE)
- TORRENTO DE RIVERLAND**, 57
DOLLAR DELA PIERRE
- TORTUE DECHAINÉE**, 93
IOWA (NL)
- TOSCA D'ARGENT**, 470
PLEIADE D'ARGENT
- TOSCA DE L'ESQUES**, 27
CARDENTO (DE)
- TOSCA DU FEUGRE**, 21
CALVARO (DE)
- TOSCANE D'AIGUILLY**, 162
TOULON (BE)
- TOSCANE DE BLONDEL**, 445
OPHELIE DE BLONDEL
- TOSCANE DE L'ISLE**, 115
MYLORD CARTHAGO
- TOSCANE DE LA LANDE**, 101
KLOTAIRE DU MOULIN
- TOSCANE DE RHODES**, 169
URBAIN DU MONNAI
- TOSCANINI MALPIC**, 5
ALLEGRETO
- TOSCANO HAS**, 380
JOLYGOLD DU NOE
- TOTEM DE BRECEY**, 115
MYLORD CARTHAGO
- TOTEM DE L'ILATTE**, 99
KANNAN (NL)
- TOTEM DE TREFOREST**, 181
ZANDOR Z (DE)
- TOTO JR (DE)**, 161
TOTILAS (NL)
- TOUARDO BLUE Z (BE)**, 162
TOULON (BE)
- TOUCH OF CLASS D'ORS**, 77
FOR PLEASURE (DE)
- TOUKI DU GRAND PRE**, 95
JENNY DE LA CENSE
- TOULON (BE)**, 88
HEARTBREAKER (NL)
- TOULON DE L'O Z**, 632
VALENTINA DE L'O
- TOULON SAUVAGE**, 162
TOULON (BE)
- TOULOUSE DE TALMA**, 53
DIAMANT DE SEMILLY
- TOUMIM D'OLYMPE**, 101
KING SIZE
- TOUNDRAS DE LA ROQUE**, 98
KANNAN (NL)
- TOUPIE DE LA ROQUE**, 98, 659
KANNAN (NL), *WALLOON DE MUZE (BE)*
- TOUPIE DU QUESNOY**, 126
OGRION DES CHAMPS
- TOUR DE FRANCE**, 145
QUIDAM DE REVEL
- TOURON DU CRIEU**, 115
MYLORD CARTHAGO
- TOURTERELLE D'ELLE**, 98
KANNAN (NL)
- TOUT BLEU DE VAINS**, 398
LOUISIANA BLEU
- TOUTIM SAINT CLAIR**, 162
TOULON (BE)
- TOWER MOUCHE**, 51
DIAMANT DE SEMILLY
- TOXIC DE MARS**, 57
DOLLAR DELA PIERRE
- TOY KERVEC**, 380
JOLLY GIRL DE KERVEC
- TOYTOW UNE PRINCE**, 381
JULIE D'OPAL
- TRACE DU ROUET**, 104
L'ARC DE TRIOMPHE (DE)
- TRADEMARK D'ARMANVILLE**, 393
LAURYN D'ARMANVILLE
- TRADITION DE LA ROQUE**, 98
KANNAN (NL)
- TRAFALGAR KERVEC**, 137
QUAPRICE BOIMARGOT QUINCY (DE)
- TRAOU MAD D'ISLE**, 137
QUAPRICE BOIMARGOT QUINCY (DE)
- TRATTORIA MASSUERE**, 459
PAZIENZA
- TRAVIATA DU LESME**, 115
MYLORD CARTHAGO
- TREASURE Z (BE)**, 57
DOLLAR DELA PIERRE
- TREBON DE LA NUTRIA (MX)**, 145
QUIDAM DE REVEL
- TREFLE DU PAYS D'AUGE**, 106
LE TOT DE SEMILLY

TREGOR DE LA HAIE, 51
DIAMANT DE SEMILLY

TREIZE DEC, 152
ROYAL FEU

TRELIGA MAIL, 93
IOWA (NL)

TRENDY BOY CLOVER, 179
WELCOME SYMPATICO (DE)

TRENTIN MEVA, 415
NAGARIE

TRESEMIEK UNE PRINCE, 381
JULIE D'OPAL

TRESOR DE LA LOGE, 98
KANNAN (NL)

TRESOR DE VIRTON (BE), 100
KASHMIR VAN'T SCHUTTERSCHO (BE)

TRESOR DERICK, 57
DOLLAR DU MURIER

TRESOR DU DALOT, 469
PIVOINE DU DALOT

TRESOR MAIL, 94
JAGUAR MAIL

TRESOR PALUELLE, 76
FLIPPER D'ELLE

TREVE DE TOSCANE, 440
OMBRE DE TOSCANE

TRIADE DES FELINES, 76
FLIPPER D'ELLE

TRIBORT D'YROISE, 79
FRINGANT DE LAFAGE

TRIBUN DE LA WANTZ, 390
LA PLATIERE

TRIBUN DE SINGLY, 121
NIDOR PLATIERE

TRIBUN DES PINS (CA), 63
ELAN DE LA COUR

TRICKY CHOICE DU PENNA, 143
QUICK STAR

TRIOMPHE DE RIVERLAND, 180
WINDOWS VH COSTERSVELD (BE)

TRIOMPHE DES AMOGNES, 104
L'ARC DE TRIOMPHE (DE)

TRIOMPHE DU PLANTIS, 104
L'ARC DE TRIOMPHE (DE)

TRIOMPHE KERVEC, 98, 380
KANNAN (NL), *JOLLY GIRL DE KERVEC*

TRIPLE STAR DU LAVOIR, 143
QUICK STAR

TRISKEL DE KERLIVEN, 115
MYLORD CARTHAGO

TRISKEL DU BREUIL, 118
NECTAR DES FORETS

TRISKELL AR PARK, 21
CALVARO (DE)

TRITON DU BANNEY, 117
NARCOS II

TROC ST MOEURS, 104
L'ARC DE TRIOMPHE (DE)

TROCADERO DE ST CLAIR, 22
CALVARO (DE)

TROCADERO MAINE BLANC, 53
DIAMANT DE SEMILLY

TROIKA LOUVO, 128
OPIUM DE TALMA

TROMPETTE DE NUIT, 181
ZANDOR Z (DE)

TROPHEE DE RIVERLAND, 145
QUIDAM DE REVEL

TROPHEE DU ROZEL, 117
NARCOS II

TROPIC D'HEAUVILLE, 118
NECTAR DES FORETS

TROPIK DU PHAEL, 123
NORMAN PRE NOIR

TROTTINETTE DU GUE, 5
ALLEGRETO

TROVATORE DES ISLES, 420
NELSEA DES ISLES

TSAR D'AUDOUVILLE, 406
MAYA D'AUDOUVILLE

TSAR DE LUX, 99
KANNAN (NL)

TSAR DU MANAOU, 107
L'ELU DE DUN

TSIGANE DU GERS, 649
VIEUSINGE DU MAURY

TSUNAMI DE HUS, 104
L'ARC DE TRIOMPHE (DE)

TUBERTHUS (NL), 125
NUMERO UNO (NL)

TUFTY DU FRUITIER, 162
TOULON (BE)

TULIPE DE BAUDIÈRE, 7
APACHE D'ADRIERS

TULIPE DE LA VIGNE, 430
NYMPHE DE LA VALLEE

TULYS DE BELHEME, 385
KATIA DU LYS

TUM PLAY DU JOUAS, 142
QUERLYBET HERO (BE)

TUM'PLAI DU FAUBOURG, 119
NEGUS DE TALMA

TURBO DE VILLIERS, 115
MYLORD CARTHAGO

TURBO DU HARAU, 121
NIDOR PLATIERE

TURLUPIN DE LA LANDE, 383
KALINE DE CANTILLY

TURQUOISE D'IVRAIE, 142
QUICK STAR

TWENTY CLARY, 21
CALVARO (DE)

TWENTYTWO DES BICHES, 115
MYLORD CARTHAGO

TWIG DU VEILLON, 51
DIAMANT DE SEMILLY

TWIGGY DE BACON, 491
QUEL STAR DE BACON

TWILLDAY DE ST SIMEON, 21
CALVARO (DE)

TWINGS, 80
FUSAIN DU DEFEY

TWIST DES MONTS, 407
MEDEA DES MONTS

TWIST DU SOIR, 128
OPIUM DE TALMA

TWIST DU VALLON, 128
OPIUM DE TALMA

TWIST DU VALON, 117
NARCOS II

TWISTER DE LA POMME, 47
DARCO (BE)

TWISTER DU MARALY, 51
DIAMANT DE SEMILLY

TWIX D'OR, 137
QUAPRICE BOIMARGOT QUINCY (DE)

TWIX DE LA ROQUE, 98
KANNAN (NL)

TYAVAX DU PLANT, 110
LUCCIANNO

TYCOON D'ARGENCES, 25, 26
CANTURO (DE)

TYCOON DES COURLIS, 5
ALLEGRETO

TYGAR MAIL, 146
QUIDAM DE REVEL

TYPE D'ELLE, 117
NARCOS II

TYPE TOP DU MONTEIL, 21, 22
CALVARO (DE)

TYPHON DE LA CENSE, 118
NARTAGO

TYPIE, 51
DIAMANT DE SEMILLY

TYROL D'ANTO, 104
L'ARC DE TRIOMPHE (DE)

TYROL DE BREKKA, 450
OSIRIS DE BREKKA

TZAR DE LINKEY, 128
OPIUM DE TALMA

TZARA BELIN, 162, 464
TOULON (BE), *PHAKIRA BELIN*

TZARUS DE RIMA, 137
QUAPRICE BOIMARGOT QUINCY (DE)

TZIGANE ALIA, 438
OLYMPE DE COQUERIE

TZIGANE DE SIVRY, 128
OPIUM DE TALMA

TZIGANO MASSUERE, 30
CASSINI II (DE)

TZINGA D'AUZAY, 124
NOUMA D'AUZAY



U CAPRICORN (BE), 133
PRESIDENT (NL)

UALITY LANDE, 382
KADINE DE LA LANDE

UALLIS, 117
NARCOS II

UALOUBET DE LIGNY, 13
BALOUBET DU ROUET

UATA (NL), 88
HEARTBREAKER (NL)

UB'AIR DORCHIVAL, 162
TOULON (BE)

UBAMA DE VIRTON, 100
KASHMIR VAN'T SCHUTTERSCHO (BE)

UBAYE DE GALARZ, 51
DIAMANT DE SEMILLY

UBAYE DE GASSER, 126
OGRION DES CHAMPS

UBAYE DE RULLET, 473
PRETTY DE BEL'AIR

UBBAYE DU TRACOL, 123
NORTON DU GRAVANT

UBBLE CHALONGES, 51
DIAMANT DE SEMILLY

UBERLULU, 167
UNTOUCHABLE M (NL)

UBIANA D'ALBAIN, 98
KANNAN (NL)

UBIE DU GIVRE, 434
ODYSEE DES ETISSES

UBIQUITA MAJUSCULE, 126
OGRION DES CHAMPS

- UBLESCO (BE)**, 47
DARCO (BE)
- UBLIME DES CHAMPS**, 465
PHANA DES CHAMPS
- UCAYALI D'ALFABEL**, 93
IOWA (NL)
- UCCELLO DE LANLORE**, 4
AIRBORNE MONTECILLO (US)
- UCCELLO DE WILL**, 112
MARLOU DES ETISSES
- UCELLO DE BEAUFOUR**, 106
LE TOT DE SEMILLY
- UCELLO MASSUERE**, 30
CASSINI II (DE)
- UCELO DE KERGANE**, 514
REBELLE DE KERGANE
- UCELUI DU NORD**, 117
NARCOS II
- UCHAWAK DE LOJOU**, 426
NOLWIN DE LOJOU
- UCIANO DE LA BOTTE**, 110
LUCCIANNO
- UCORA NIDOR PLATIE**, 121
NIDOR PLATIERE
- UDAIPUR ENNEMEL**, 3
AIR JORDAN (DE)
- UDARDE ST MARTIN**, 382
JUVENILE DE ST MARTIN
- UDDY DE VERNAY**, 51
DIAMANT DE SEMILLY
- UDGI GIRL DES GY**, 145
QUIDAM DE REVEL
- UDIMA DERICK**, 524
RITA D'ERIC
- UDJIRA ROUGE**, 573
TANAGRA VAN TER MOUDE (BE)
- UDO VAN'T MAAILAND (BE)**, 47
DARCO (BE)
- UDOR DE DOUIT**, 121
NIDOR PLATIERE
- UDSON BAY (BE)**, 88
HEARTBREAKER (NL)
- UDSON DE JAUZIF**, 69
EUROCOMMERCE BERLIN (DE)
- UDSON DE LA CHESNAIE**, 589
TOPALLE
- UDSON DE SAINT FRAY**, 53
DIAMANT DE SEMILLY
- UELEME DU BOCHARD**, 103
LANDO (DK)
- UERO DU VILLAGE**, 95
JENNY DE LA CENSE
- UFANO DU PLESSIS**, 167
UNTOUCHABLE M (NL)
- UFO DU VAL GUERARD**, 386
KIMEKA
- UFO VAN'T GELUK (BE)**, 175
VIGO D'ARSOUILLES (BE)
- UGAULIN DU BOSQUETIAU (BE)**, 100
KASHMIR VAN'T SCHUTTERSCHO (BE)
- UGENE DE CERISY**, 126
OGRION DES CHAMPS
- UGINOU DE LA MOINERIE**, 128
OPEN UP SEMILLY
- UGO DE LA TOUR VIDAL**, 125
OGANO SITTE (BE)
- UGO DU BARQUET**, 51, 53
DIAMANT DE SEMILLY
- UGO DU MARQUET**, 115
MYLORD CARTHAGO
- UGO DU PERRON**, 108
LITCHI HOY
- UGO GERMINEY**, 3
AIR JORDAN (DE)
- UGOBAK DES BALEINES**, 51, 53
DIAMANT DE SEMILLY
- UGOLIN D'AUTHOU**, 98, 99
KANNAN (NL)
- UGOLIN XZANH**, 121
NIGHTHAWK
- UGOLINE DE CHALUSSE**, 403
MALICE DE CHALUSSE
- UGOLINE DE L'ISLE**, 411
MISS URANIE DE L'ISLE
- UGOLINO DU CLOS**, 104
L'ARC DE TRIOMPHE (DE)
- UGRETO DE BLONDEL**, 5
ALLEGRETO
- UHESSA DU MURGER**, 436
OKLAHOMA DE RIVERLAND
- UHLAN OKKOMUT**, 115
MYLORD CARTHAGO
- UHLAND D'AVEN**, 103
LANDO (DK)
- UITH DE ROTES**, 21
CALVARO (DE)
- UJADE STE HERMELLE (BE)**, 51
DIAMANT DE SEMILLY
- UKAR DU PEU**, 109
LOYALTY (NL)
- UKATO (DE)**, 156
STAKKATO (DE)
- UKELLE DU TALUS**, 492
QUELLE DU TALUS
- UKIDAM DU BORGET**, 440
OMBRE DE TOSCANE
- UKRAINE DU MAUPRIX**, 21
CALVARO (DE)
- UKRAINE DU REVE**, 391
LADY DE MENARDIERE
- UKULELE BRIMBELLES**, 69
EUROCOMMERCE BERLIN (DE)
- UKULMAN DE LA NUTRIA (US)**, 142
QUICK STAR
- UKY DE L'ORANGERIE**, 128
ONCLE POL
- UKYLOU DU BOUCHON**, 7
APACHE D'ADRIERS
- UL'TEAM POTE**, 26
CAP KENNEDY (DE)
- ULA DE BEAUFOUR**, 113, 531
MIAMI DE SEMILLY, *ROSEE DE BEAUFOUR*
- ULA OP VANTERMOUDE (BE)**, 21
CALVARO (DE)
- ULAC D'ANJOU**, 146
QUINOTO BOIS MARGOT
- ULADINE DES NAUVES**, 7
APACHE D'ADRIERS
- ULAHOP BOY**, 102
LAMM DE FETAN
- ULAMM**, 528
ROMANE DU BRECHE
- ULANE D'ARMANVILLE**, 464
PERRITA DE BLONDEL
- ULANE DE COQUERIE**, 104
L'ARC DE TRIOMPHE (DE)
- ULANE DU PLESSIS**, 117
NARCOS II
- ULENA MAIL**, 145
QUIDAM DE REVEL
- ULEX ST GREGOIRE**, 103
LANDO (DK)
- ULFI DE PALLEMONT**, 128
ONCLE POL
- ULHAN DU TEMPLE**, 99
KANNAN (NL)
- ULHANE DE CONDE**, 94
JARNAC
- ULIEVKA DE BREVE**, 162
TOULON (BE)
- ULIFFE STE HERMELLE**, 230
BILYTISSSE DE STE HERMELLE (BE)
- ULINE DE CHANAY**, 126, 497
OGRION DES CHAMPS, *QUEZAC DE CHANAY*
- ULINE PLATIERE**, 76
FLIPPER D'ELLE
- ULIOR DE CELLAND**, 110
LUCCIANNO
- ULIPOP DE DIAM**, 100
KASHMIR VAN'T SCHUTTERSCHO (BE)
- ULISSES**, 51
DIAMANT DE SEMILLY
- ULISSIA DE GRANDRY**, 407
MELISSA SILVA
- ULIXE**, 40, 511
CONTENDRO (DE), *RASSILIA IXE*
- ULK D'ETE**, 89
HEARTBREAKER (NL)
- ULKE D'HERBAGE**, 446
OREE D'HERBAGE
- ULLA UP DE LA RONELLE**, 467
PIN UP DE LA RONELLE
- ULLOA DU TREFLE**, 173
VDL SHERATON (DE)
- ULMALA DE KERGLENN**, 438
OLYMPE DE KERGLENN
- ULMAR MAIL**, 69
EUROCOMMERCE BERLIN (DE)
- ULMIR WOALLAS**, 7
APACHE D'ADRIERS
- ULOTTE DU FRUITIER**, 74
FIDELIO DU DONJON
- ULPIEN D'ELLE**, 142, 143
QUICK STAR
- ULPIEN DU SAPIN**, 117
NARCOS II
- ULPIENNE DE BREKKA**, 402
MAGALI DE BREKKA
- ULRICK DE LA FONTAINE**, 154
SANDREO (NL)
- ULRIK DE VESQUERIE**, 113
MIAMI DE SEMILLY
- ULSAN DE LACOREE**, 104
L'ARC DE TRIOMPHE (DE)
- ULSTER DU MOULIN**, 130
PADOCK DU PLESSIS
- ULSTER DU PUIITS**, 414
MYRTILLE DU PUIITS
- ULT DE PREUILLY Z**, 167
UNTOUCHABLE M (NL)
- ULTIMA QUORRADA**, 142, 506
QUICK STAR, *QUORRADA JPC (DE)*
- ULTIMASUERTE D'ASTREE**, 461
PEPPER'ANN D'ASTREE
- ULTIMATE DE KREISKER**, 128, 479
OPIUM DE TALMA, *QARESSSE DE KREISKER*
- ULTIMATUM IDEAL**, 92
IDEAL DE LA LOGE

ULTIME DE LA ROQUE, 98, 414
KANNAN (NL), *MYSELF DE BREVE*

ULTIME DE REVE, 428
NOUBA FRIVOL

ULTIME DU PARADIS, 69, 394
EUROCOMMERCE BERLIN (DE), *LIAMONE DE ST DRUON*

ULTIME SUR MERE, 126
OGRION DES CHAMPS

ULTIME UNE PRINCE, 431
OASIS D'HONVAULT

ULTIMEE DU CHEMIN, 106
LE TOT DE SEMILLY

ULTIMO LA BIOLLAZ, 53
DIAMANT DE SEMILLY

ULTRA BOY (NL), 88
HEARTBREAKER (NL)

ULTRA CHIC GRAVELOTTTE, 69
EUROCOMMERCE BERLIN (DE)

ULTRA D'AUBIN Z, 164
UGANO SITTE (BE)

ULTRA DAUDAIE, 122
NINTO DE BEAUFOR

ULTRA DE BREKKA, 138
QUAPRICE BOIMARGOT QUINCY (DE)

ULTRA DU MAIZERET, 51
DIAMANT DE SEMILLY

ULTRA DU REVERDY, 5
ALLEGRETO

ULTRA KERSCAO, 83
GOLD DE BECOURT

ULTRA MAUGREY, 147
QUITE EASY (DE)

ULTRA RUMEL, 402
MAGIC D'ALTENBACH

ULTRA SON DE LA BUTTE, 128
OPEN UP SEMILLY

ULTRA SPEED, 98, 391
KANNAN (NL), *LAKINGDRESS*

ULTRA STAR DE SAVIGNY, 142
QUICK STAR

ULTRA Z (BE), 171
UTRILLO VD HEFFINCK (BE)

ULTRACHIC DE CHARMOIS, 137
QUAPRICE BOIMARGOT QUINCY (DE)

ULTRACHIC DU TEMPLE, 110
LUIGI D'AMAURY

ULTRADOR, 121
NIDOR PLATIERE

ULTRAGO D'AMY, 494
QUERELLE D'AMY

ULTRAMARINE, 21
CALVARO (DE)

ULTRASON D'ARS, 104
L'ARC DE TRIOMPHE (DE)

ULTRASON DE CAROLLES, 126
OGRION DES CHAMPS

ULTRASON II, 117
NARCOS II

ULTRAVIOLET BATILLY, 104, 430
L'ARC DE TRIOMPHE (DE), *NUTSY DE BATILLY*

ULULU DE LA SERRE, 497
QUETTY DE LA SERRE

ULYNE DU THOT, 479
QARA DU THOT

ULYPSO DE TUS, 21, 22
CALVARO (DE)

ULYSO DE BEAUFORT, 76
FLIPPER D'ELLE

ULYSSE MORINDA, 170
UTAH VAN ERPEKOM (BE)

ULYSSE CONDEEN, 104
L'ARC DE TRIOMPHE (DE)

ULYSSE D'BONNEVILLE, 146
QUIDAM DE REVEL

ULYSSE D'ORBEC, 115
MYLORD CARTHAGO

ULYSSE DE GRISY, 108
LIMBO (NL)

ULYSSE DE L'ARDENTE, 498
QUICKLY DE L'ARDENTE

ULYSSE DE LA LONDES, 120, 537
NEWTON DE KREISKER, *RUSTIE DE LA LONDES*

ULYSSE DES FORETS, 393
LAVANDE DES FORETS

ULYSSE DU BOURBERG, 57
DOLLAR DU MURIER

ULYSSE DU CHEVRION, 130
PAMPHILE

ULYSSE DU GRANIT, 115
MYLORD CARTHAGO

ULYSSE GALOTIERE, 101
KLOTAIRE DU MOULIN

UMA, 21
CALVARO (DE)

UMA DU MONTET, 21, 399
CALVARO (DE), *LUIGINA DES YVERS*

UMA GERMINEY, 162
TOULON (BE)

UMAN D'OR, 65
ELF D'OR

UMANO DES DRAGONS, 51
DIAMANT DE SEMILLY

UMANT DE LA RUCHE (BE), 100
KASHMIR VAN'T SCHUTTERSCHO (BE)

UMBA DE LA VIOLE, 20, 534
CABDULA DU TILLARD, *ROXANNE DE LA VIOLE*

UMBRELLA BRIMBELLES, 98, 308
KANNAN (NL), *ERYTHREA VD SCHRIJBERG (BE)*

UMBRELLA MESSIPIERRE, 103
LANDO (DK)

UMCO MOUCHE, 98
KANNAN (NL)

UMEA DE PLEVILLE, 29
CASALL (DE)

UMISTAR DE MAZURE, 142
QUICK STAR

UMOUR BAI, 117
NARCOS II

UMOUR DU PUIT NEUF, 103
L'AMOUR DU BOIS

UMOUR NOIR DE CRANN, 98, 99
KANNAN (NL)

UMOURS BATILLY, 137, 434
QUAPRICE BOIMARGOT QUINCY (DE), *ODE DU CHALLOIS*

UMPERIUM DU RICHEMONT, 147
QUITE EASY (DE)

UMPETUBABLE D'ERMONT, 396
LISA CYONNE

UMPIRE (NL), 127
OLIVI (NL)

UN AMOUR DE JUIN, 427
NORIELLE DE OASLEN

UN AMOUR DES LACS, 406
MAYERLING DE L'OIR

UN AMOUR LA GOULA, 103
LANDO (DK)

UN AS AU FLOP D'OZ, 526
RIXE A SOUVELAINE

UN CAPRICE DECHALUSSE, 138
QUAPRICE BOIMARGOT QUINCY (DE)

UN DE CHEZ NOUS, 98
KANNAN (NL)

UN DE PLUS DU CLOCHER, 21, 22
CALVARO (DE)

UN DIAMANT D'AZIF, 51
DIAMANT DE SEMILLY

UN DIAMANT DES FORETS, 51, 53
DIAMANT DE SEMILLY

UN DOLLAR DE BLONDEL, 57
DOLLAR DELA PIERRE

UN ESPOIR ARDENT, 437
OLGA ARDENTE

UN ESPOIR RIVERLAND, 467
PIN UP DES BOIS

UN LAUBRY DE MUZE (BE), 47
DARCO (BE)

UN LORD DU ROZEL, 115
MYLORD CARTHAGO

UN LYS DE BLONDEL, 439
OLYMPIC CHAMPEIX

UN MIOCHE DE TROC, 132
POOR BOY (DE)

UN PRINCE D'OREAL, 510
RANKING D'OREAL

UN PRINCE DE SISSE, 126
OGRION DES CHAMPS

UN PRINCE DU VERGER, 22
CALVARO (DE)

UN PTTIT LU, 401
MA P'TITE LULU

UN QUACK, 451
OTESS

UN ROI D'ES, 489
QUEEN DE SOINNE

UN ROSEAU, 107
LE TOT DE SEMILLY

UN SOIR D'AMOUR, 51
DIAMANT DE SEMILLY

UN SOIR DE SION, 21
CALVARO (DE)

UN ZEPHYR DES ISLES, 100
KASHMIR VAN'T SCHUTTERSCHO (BE)

UNA BELLA DE LA TOUR, 147
QUITE EASY (DE)

UNA DU CHENOI, 402
MAGIE BLEUE

UNACEL OF LANDES, 118
NECTAR DES FORETS

UNALIBERTY, 454
PALANTINE

UNAMOUR DU SUYER, 21
CALVARO (DE)

UNANG DE KERGANE, 493
QUENELLE DE KERGANE

UNANIEM (NL), 125
NUMERO UNO (NL)

UNANIME DES FORETS, 131, 393
PEZETAS DU ROUET, *LAVANDE DES FORETS*

UNANIME UNE PRINCE, 399
LUCE D'ESPERID

UNANYME DU LOIR, 104
L'ARC DE TRIOMPHE (DE)

- UNCLE AD W Z (BE)**, 201
ANNIE Z (BE)
- UNCLE SAM**, 137
QUAPRICE BOIMARGOT QUINCY (DE)
- UNCOGNITO BOIS MARGOT**, 104
L'ARC DE TRIOMPHE (DE)
- UNDEPLUS**, 103
LANDO (DK)
- UNDERCOVER (BE)**, 51, 100
DIAMANT DE SEMILLY ou KASHMIR VAN'T SCHUTTERSCHO (BE)
- UNDERGROUND DU TOULTIA (BE)**, 47
DARCO (BE)
- UNDERLINE**, 384
KARAVELLE DU ROUET
- UNDI DES NEIGES**, 103
LANDO (DK)
- UNDIABLE DEBREYTE**, 103
LANDO (DK)
- UNDIAMS DE VARENNE**, 51, 403
DIAMANT DE SEMILLY, MAKEVKA DE CHASNAY
- UNDIZ DE KEZEG**, 660
WIDONA DE KEZEG (NL)
- UNE DE CLUIS**, 4, 499
AIRBORNE MONTECILLO (US), QUILAINE DE CLUIS
- UNE DE L'OTHAIN**, 41, 516
CONTERNO GRANDE (DE), REGGAE DE TALMA
- UNE DE PRINTEMPS**, 51
DIAMANT DE SEMILLY
- UNE DE RANCE**, 104
L'ARC DE TRIOMPHE (DE)
- UNE DES CRESLES**, 117
NARCOS II
- UNE DEUX DU CHATEAU**, 505
QUOKINE DU CHATEAU
- UNE DU VERY**, 112
MANOIR DES PEUX
- UNE EAU VIVE DUBANIER**, 92
IDEAL DE LA LOGE
- UNE ETOILE D'ELLE**, 137, 423
QUAPRICE BOIMARGOT QUINCY (DE), NIKYTA D'ELLE
- UNE ETOILE DU BARQUET**, 384
KAOMA DU GAST
- UNE FUTEE DE WY**, 51
DIAMANT DE SEMILLY
- UNE INCONNU D'OR**, 145
QUIDAM DE REVEL
- UNE LUMIERE DE MAI**, 51
DIAMANT DE SEMILLY
- UNE OPALINE**, 91
HOSTENS DE BEL
- UNE PASSION BLONDEL**, 401
MA PASSION
- UNE PECHE (LU)**, 100
KASHMIR VAN'T SCHUTTERSCHO (BE)
- UNE PREMIERE DU HUIT**, 488
QUEEN CHARLOTTE
- UNE PRINCE**, 69
EUROCOMMERCE BERLIN (DE)
- UNE STAR DE THEYSSAMY**, 147
QUITE EASY (DE)
- UNE TRYADE ALL**, 120
NEWTON DE KREISKER
- UNECHANCE DU FAUBOURG**, 463
PERLE DU FAUBOURG
- UNEDO**, 89
HELIOS DE LA COUR II
- UNEFLECHE A SAIGUEDE**, 7
APACHE D'ADRIERS
- UNEHISTOIRE DU MORION**, 115
MYLORD CARTHAGO
- UNESAISON DE KERSEY**, 487
QUATSAISONS DE KERSEY
- UNESCO DU FEU**, 51, 53
DIAMANT DE SEMILLY
- UNESCO DU ROUET**, 5
ALLEGRETO
- UNESPERATE D'EMMA**, 115
MYLORD CARTHAGO
- UNESTAR DE CERISY**, 142
QUICK STAR
- UNESTAR DE LACK**, 399
LUCE BELLA (IT)
- UNETOILE DE LA SERRE**, 137
QUAPRICE BOIMARGOT QUINCY (DE)
- UNEVEN SUNHEUP**, 3, 477
AIR JORDAN (DE), QADILLAC DU HEUP
- UNFINITY BOIS MARGOT**, 104
L'ARC DE TRIOMPHE (DE)
- UNIC BARBOTIERE**, 422
NIKITA BARBOTIERE
- UNIC DE L'AUBONNIERE**, 103
L'AMOUR DU BOIS
- UNIC DE LA MARCHE**, 137
QUAPRICE BOIMARGOT QUINCY (DE)
- UNIC DU POUVILLA**, 501
QUINE DU POUVILLA
- UNIC EL MAGICA**, 41
CONTERNO GRANDE (DE)
- UNICA DE VIANA**, 57
DOLLAR DELA PIERRE
- UNICK DU FRANCPORT**, 181
ZANDOR Z (DE)
- UNICO DE L'ECUSSON**, 100
KASHMIR VAN'T SCHUTTERSCHO (BE)
- UNICO DU GUI**, 76
FLIPPER D'ELLE
- UNICSTAR DE L'AUMONE**, 121
NINIO DE ROX
- UNIDOR D'ARGONNE**, 121
NIDOR PLATIERE
- UNIFLORE MINOTIERE**, 110
LUCCIANNO
- UNIK D'AZ**, 21
CALVARO (DE)
- UNIK D'ICK**, 120, 250
NIAGARA D'ELLE, CASSANDRA D'ICK (DE)
- UNIK JACK DE GREGOR**, 94
JARNAC
- UNIKE D'OLIENA**, 464
PETITE DAME DES ERABLES (CH)
- UNION DE LA NUTRIA (US)**, 51
DIAMANT DE SEMILLY
- UNION DE RIVERLAND**, 69
EUROCOMMERCE BERLIN (DE)
- UNION EUROPEENNE**, 110
LUCCIANNO
- UNIQUE (NL)**, 127
OLIVI (NL)
- UNIQUE D'ELBE (BE)**, 133
PRESIDENT (NL)
- UNIQUE DE LANDETTE**, 506
QUOQUINE DE LANDETTE
- UNIQUE DIDO**, 154
SANDREO (NL)
- UNIQUE ST LOISE**, 100
KASHMIR VAN'T SCHUTTERSCHO (BE)
- UNIQUE VAN DE DONKHOOVE (BE)**, 88
HEARTBREAKER (NL)
- UNIS DU SANCY**, 71
FAKIR DE KREISKER
- UNITE COURCELLE**, 102
LAMM DE FETAN
- UNITE DU MONT**, 447
ORIFLAMME DE RAMPAN
- UNITY DES IBIS**, 413
MUTINE DES IBIS
- UNIVERS D'OR**, 378
JAMAIQUE D'OR
- UNIVERS DE CH'TI**, 104
L'ARC DE TRIOMPHE (DE)
- UNIVERS DE MAUGRE**, 21
CALVARO (DE)
- UNIVERS DES ESSARTS**, 123
NORTON DU GRAVANT
- UNIVERS DU VINNEBUS**, 110
LUCCIANNO
- UNIVERS LA TUILIERE**, 106
LE TOT DE SEMILLY
- UNIVERS PLATIERE**, 442
ONDINE PLATIERE
- UNIVERS THEOD**, 102
LAMM DE FETAN
- UNIVERSEEL (NL)**, 127
OLIVI (NL)
- UNNA DE KERGLENN**, 26
CAP KENNEDY (DE)
- UNO (NL)**, 88
HEARTBREAKER (NL)
- UNO BALOU DE LIAM**, 11
BALOU DU ROUET (DE)
- UNO BOY DE LA BRIDE**, 396
LITCHI DE LA BRIDE
- UNO DE CERISY**, 128
OPEN UP SEMILLY
- UNO DE LA ROQUE**, 125
NUMERO UNO (NL)
- UNO DE THUNES**, 124, 436
NUMBER ONE D'ISO, OKLAIRE D'HON-VAULT
- UNO DU CHATEAU**, 505
QUOKINE DU CHATEAU
- UNPIE DE BLAGNY**, 393
LAYDY DE BLAGNY
- UNPLUG**, 378
JANETTE DE ROX
- UNPULSION DE LA HART (BE)**, 100
KASHMIR VAN'T SCHUTTERSCHO (BE)
- UNSENCE DE LA ROQUE**, 98
KANNAN (NL)
- UNSER PRINZ KRF**, 22
CALVARO (DE)
- UNTE DES FORETS**, 51
DIAMANT DE SEMILLY
- UNTEAM DE LA CENSE**, 51
DIAMANT DE SEMILLY
- UNTOUCHABLE M (NL)**, 142, 143
QUICK STAR
- UNTOUCHABLE Z (BE)**, 88
HEARTBREAKER (NL)
- UNTOUCHED (DE)**, 166
UNTOUCHABLE (NL)
- UNTREPIDE DE PUYCHETY**, 383
KALIENOR
- UNUSUAL**, 107
LE TOT DE SEMILLY

UNZEST DE L'AUTROT, 53
DIAMANT DE SEMILLY

UNZIP D'ICK, 51, 410
DIAMANT DE SEMILLY, *MILADY D'ELLE*

UODI DU COULON, 130
OTTO MAIL

UORASI (BE), 47
DARCO (BE)

UP AND BLUE CHAPELLE, 31
CHACCO BLUE (DE)

UP AND GO ROSSIGNOL, 382
KADENSE D'OR

UP DAISY DE SULLY, 115, 418
MYLORD CARTHAGO, *NATIVE DU MOULIN*

UP DES CHAINES, 92, 503
IDEAL DE LA LOGE, *QUIO DES CHAINES*

UP DU FIGUIER, 472
POMONE DU FIGUIER

UP LADY DE BARBEREAU, 112
MARCO DU FOT

UP SUNHEUP Z, 164
UGANO SITTE (BE)

UP TO DATE DU MILON, 94
JARNAC

UP TO YOU, 21, 22
CALVARO (DE)

UP TO YOU DU PY, 126
OGRION DES CHAMPS

UP UP DE KAPPA, 450
OSIRIS DU COSTIL

UP'SILON DU LYS, 69
EUROCOMMERCE BERLIN (DE)

UPEE, 464
PETUNIA JAC

UPERCUT D'AJON, 51
DIAMANT DE SEMILLY

UPERCUT KERVEC, 51, 53, 380
DIAMANT DE SEMILLY, *JOLLY GIRL DE KERVEC*

UPLABOUM DE VAZEILLE, 57
DOLLAR DELA PIERRE

UPLADY NOUVOLIEU, 95
JENNY DE LA CENSE

UPLAND DES ISLES, 126
OGRION DES CHAMPS

UPON A DREAM DU LOZON, 408
MELODIE PIERREVILLE

UPPER, 51
DIAMANT DE SEMILLY

UPPER DES HOUNTS, 138
QUAPRICE BOIMARGOT QUINCY (DE)

UPPER DIAM'S DU CHAI, 53
DIAMANT DE SEMILLY

UPPERCUT DE BETHUNE, 145, 417
QUIDAM DE REVEL, *NARNIA (DE)*

UPPERCUT DU PHARE, 441
ONDE HIPPIQUE

UPPERCUT LIBELLULE, 94, 385
JARNAC, *KAVALA D'AUVRAY*

UPPSALA DE BEAUFOR, 430
NYASSA

UPPSALA DE SOLMA, 162
TOULON (BE)

UPPSALA DEL CABALERO, 98
KANNAN (NL)

UPPSALA DU FIGUIER, 69
EUROCOMMERCE BERLIN (DE)

UPPSALA MAIL, 454
PALMERA MAIL

UPPY D'OR DE MONTIGNY, 92
HUPPYDAM DES HORTS

UPPY GIRL, 92
HUPPYDAM DES HORTS

UPS'N DOWNS VANDEN BANDAM (BE), 88
HEARTBREAKER (NL)

UPSALA DE CARTIGNY, 137
QUAPRICE BOIMARGOT QUINCY (DE)

UPSET, 128
OPIUM DE TALMA

UPSIDE DU FAUBOURG, 512
RATINA DU FAUBOURG

UPSILON D'ELLE, 142, 143
QUICK STAR

UPSILON, 25, 26
CANTURO (DE)

UPSILON DE FLORANGE, 456
PAPILLOTE D'ELLE

UPSILON DE GRANDERIE, 100
KASHMIR VAN'T SCHUTTERSCHO (BE)

UPSILON DE LA LINIERE, 159
TINKA'S BOY (NL)

UPSILON DE SEELBERG, 141
QUERCUS DU MAURY

UPSILONE DE LA ROQUE, 98
KANNAN (NL)

UPSILONE DE LA TRIGAL, 380
JOLIE D'ETOILE

UPSIO D'AUNOU, 102
LAMM DE FETAN

UPSTART D'ALLEZ, 397
LOLITA D'ALLEZ

UPSYLONN DU TER, 104
L'ARC DE TRIOMPHE (DE)

UPTIMUM SUNHEUP, 246
CAMORA DE HUS (DE)

UPTO LOVE FONTAINE, 107
LE TOT DE SEMILLY

UPTON D'AUVERS, 117
NARCOS II

UPTON DE GRAVELLOTTE, 69
EUROCOMMERCE BERLIN (DE)

UPWELLING DU BANCO, 119
NERIOS DU BANCO

UPWIND DES ISLES, 358
HEART BEAT (IT)

UQUALIN DU SAULCY, 137
QUAPRICE BOIMARGOT QUINCY (DE)

UR DE PELEBEN, 162
TOULON (BE)

UR MAGIC CHALONGES, 391
LAMEE D'OR

URAEUS MAOUCHA, 115
MYLORD CARTHAGO

URANE, 113
MIAMI DE SEMILLY

URANE DU BUSSON, 115, 394
MYLORD CARTHAGO, *LESLIE DU ROUET*

URANE FONTANEL, 143
QUICK STAR

URANHUS, 102
LAMM DE FETAN

URANIE D'ENGANDOU, 21
CALVARO (DE)

URANIE DE BELCOUR, 76
FLIPPER D'ELLE

URANIE DE BLONDEL, 407
MEDRANIE BLONDEL

URANIE DU TILLARD, 13
BALOUBET DU ROUET

URANO (NL), 88
HEARTBREAKER (NL)

URANO DE CARTIGNY, 51, 53
DIAMANT DE SEMILLY

URANO DE COUR AU BOIS (BE), 13
BALOUBET DU ROUET

URANUS BOY, 142
QUERLYBET HERO (BE)

URANUS CARTHAGOMESNIL, 115
MYLORD CARTHAGO

URANUS D'LA ROUSSERIE, 104
L'ARC DE TRIOMPHE (DE)

URANUS DE CAROLLES, 143
QUICK STAR

URANUS DE LA FOLIE, 138, 506
QUAPRICE BOIMARGOT QUINCY (DE),
QU'UNE FOLIE

URANUS DU HARAU, 121
NIDOR PLATIERE

URAO DU TEMPLE, 100
KASHMIR VAN'T SCHUTTERSCHO (BE)

URASIS DE LA MANADE (BE), 100
KASHMIR VAN'T SCHUTTERSCHO (BE)

URBAIN DE LA GAVERIE, 4
AIRBORNE MONTECILLO (US)

URBAIN DES NOES, 111
MADE IN SEMILLY

URBAIN DU MONNAI, 117
NARCOS II

URBAIN ILZE, 499
QUILANE ILZEE

URBAN COW BOY, 146
QUIDAM DE REVEL

URBAN DE LA LOUE, 57
DOLLAR DELA PIERRE

URBAN DE ROHAN, 7
APACHE D'ADRIERS

URBANA DES ETISSES, 112, 383
MARLOU DES ETISSES, *KAMELIA DES BRU-
MES*

URBANE DE RIBAUDIERE, 104
L'ARC DE TRIOMPHE (DE)

URBI DES CHAINES, 69
EUROCOMMERCE BERLIN (DE)

URBINO DE BREMOY, 51
DIAMANT DE SEMILLY

URBINO DU GENESTEL, 76
FLIPPER D'ELLE

URCEO DU GAST, 53
DIAMANT DE SEMILLY

URCOS DE KERGLENN, 162
TOULON (BE)

URCOS DU DEFEY, 117
NARCOS II

URCOS DU ROUET, 117
NARCOS II

UREDO DE B'NEVILLE, 462
PERLE DE B'NEVILLE

UREKA DE ROY, 145, 484
QUIDAM DE REVEL, *QUALITY TIME DE ROY*

URENZA HAS, 51, 380
DIAMANT DE SEMILLY, *JOLYGOLD DU NOE*

UREYS DE DENAT, 94
JARNAC

URFE DE CHOISY, 130
PAMPHILE

URFEE DE CENE, 137
QUAPRICE BOIMARGOT QUINCY (DE)

URFEE DES LUTHIERS, 88
HEARTBREAKER (NL)

- URHELIA LUTTERBACH**, 89
HELIOS DE LA COUR II
- URIA DU VERRON**, 416
NANA DU VERRON
- URIAS D'ICY**, 53, 347
DIAMANT DE SEMILLY, *GOLDEN DE L'ILE*
- URICAN**, 128
OPEN UP SEMILLY
- URIEL D'AMAURY**, 98
KANNAN (NL)
- URIEL DEL PIERIRE (BE)**, 142
QUERLYBET HERO (BE)
- URIELO DU HOUX**, 465
PHLORENCIA
- URIKA DU BIOLAY**, 385
KAT'SOUS DU BIOLAY
- URIKA DU PLESSIS**, 130
PADOCK DU PLESSIS
- URIKANE DES FELINES**, 394
LESLIE DES ETISSES
- URIO DE CURAINE**, 126
OGRION DES CHAMPS
- URIOSO DU FEU**, 57
DOLLAR DELA PIERRE
- URIS DU LACYDON**, 174
VERDI (NL)
- URLANDO DU FOREZ**, 103
LANDO (DK)
- URLUBALOU DU BATUT**, 13
BALOUBET DU ROUET
- URMA DU COURTIL**, 507
RABANE DU COURTIL
- URPHEA DE DENAT**, 94
JARNAC
- URPITA ONE**, 105
LAUXLEY DE BREVE
- URQUIDO DU HAMEL**, 146
QUINOTO BOIS MARGOT
- URREM CLOS BONHOMME**, 98
KANNAN (NL)
- URSULA AC (BE)**, 100
KASHMIR VAN'T SCHUTTERSCHO (BE)
- URSULE DU MAZET**, 69
EUROCOMMERCE BERLIN (DE)
- URTBREAKER DE LARA**, 162
TOULON (BE)
- URTHAGO DES MOTTES**, 504
QUITY DES LOGES
- URTIMACK DES ABBAYES**, 104, 454
L'ARC DE TRIOMPHE (DE), *PALME DU LAN-
DEY*
- URUBAMBA**, 102
LAMM DE FETAN
- URUGUAY COURCELLE**, 102
LAMM DE FETAN
- URUGUAY DU CYREL**, 103
LANDO (DK)
- URUGUAY DU PALY**, 146
QUINOTO BOIS MARGOT
- URUKAI DE NIEUL**, 4
AIRBORNE MONTECILLO (US)
- URVILLE DE SIVRY**, 121
NIDOR PLATIERE
- URVOSO DU ROCH**, 119
NERVOSO
- URZO D'ISO**, 124
NUMBER ONE D'ISO
- URZULEI JOLLY**, 115
MYLORD CARTHAGO
- USA DE RIVERLAND**, 51, 53
DIAMANT DE SEMILLY
- USA NORMANDE**, 111
MADE IN SEMILLY
- USADOR DU ROUET**, 45
CRUSADOR (DE)
- USBAN DU HAUL**, 106
LE TOT DE SEMILLY
- USCHKA DU TASSIER**, 3
AIR JORDAN (DE)
- USCITA MASSUERE**, 459
PAZIENZA
- USEFUL III**, 106
LE TOT DE SEMILLY
- USHUAIA D'AUREL**, 118
NARTAGO
- USHUAIA DU FRESNE**, 489
QUEEN DU FRESNE
- USHUAIA DU THOT**, 137
QUAPRICE BOIMARGOT QUINCY (DE)
- USIKA**, 51
DIAMANT DE SEMILLY
- USKY DE BLANCHIZET**, 123, 419
NORTON DU GRAVANT, *NAYA DE BLAN-
CHIZET*
- USKY DES ISLOTS**, 128
OPIUM DE TALMA
- USSAR DES BRUYERES**, 25
CANTURO (DE)
- USSARD DE LA COUR**, 427
NOSTALGIE DE LA COUR
- USTICA DES LUTHIERS**, 100
KASHMIR VAN'T SCHUTTERSCHO (BE)
- USUAL SUSPECT D'AUGE**, 94
JARNAC
- UT DE BLONDEL**, 445
OPHELIE DE BLONDEL
- UT DE MENJO**, 51
DIAMANT DE SEMILLY
- UT DU TOT**, 106
LE TOT DE SEMILLY
- UT MAJEUR DE BRECEY**, 51
DIAMANT DE SEMILLY
- UTAH BEACH DU BANCO**, 57
DOLLAR DELA PIERRE
- UTAH BEACH UN PRINCE**, 69
EUROCOMMERCE BERLIN (DE)
- UTAH D'AIGUILLY**, 100, 462
KASHMIR VAN'T SCHUTTERSCHO (BE),
PERLE DE FELINES
- UTAH DE BLONDEL**, 173, 445
VDL SHERATON (DE), *OPHELIE DE BLON-
DEL*
- UTAH DE TARAUD**, 395
LIBERTY DE TARAUD
- UTAH DU PHARE**, 427
NOUBA DE BUAILLE
- UTAH VAN DE ROCK**, 108
LIMBO (NL)
- UTAHMANO ALU**, 115
MYLORD CARTHAGO
- UTAMARO D'ECAUSSINES (BE)**, 52
DIAMANT DE SEMILLY
- UTAWA DES SELENIDES**, 451
OTTAWANE SEMILLY
- UTCH DU RIO**, 104
L'ARC DE TRIOMPHE (DE)
- UTCHAN DE BELHEME**, 21
CALVARO (DE)
- UTDIEZ DES ISLES**, 110
LUCCIANNO
- UTEM DE QUINTIN**, 111
MADE IN SEMILLY
- UTES DE BIENVENU**, 115
MYLORD CARTHAGO
- UTESSE DU VAISIEAU**, 51
DIAMANT DE SEMILLY
- UTHA DU PRIEL**, 126
OGRION DES CHAMPS
- UTHAQUORRADA**, 506
QUORRADA JPC (DE)
- UTHOPE DE LA ROQUE**, 98
KANNAN (NL)
- UTIAVESSE DU TER**, 518
RELINDA DU TER
- UTILE DE RIVERLAND**, 399
LUCE D'HESPERID
- UTINAM DES BOIS**, 53
DIAMANT DE SEMILLY
- UTINAM DROMELLE**, 108
LIMBO (NL)
- UTINE MGN Z**, 164, 607
UGANO SITTE (BE), *ULTIMA DU SEIGNEUR
(BE)*
- UTO KERVEC**, 51, 53, 380
DIAMANT DE SEMILLY, *JOLLY GIRL DE
KERVEC*
- UTOPIA D'ETREZ**, 26
CAP KENNEDY (DE)
- UTOPIA MONTGOTHIER**, 51
DIAMANT DE SEMILLY
- UTOPIA VAN DE RYST (BE)**, 100
KASHMIR VAN'T SCHUTTERSCHO (BE)
- UTOPIE D'ARTEMIS**, 57
DOLLAR DU MURIER
- UTOPIE D'BONNEVILLE**, 103
LANDOR S (DE)
- UTOPIE D'OUILLY**, 147
QUITE EASY (DE)
- UTOPIE DE LA VIGNE**, 430
NYMPHE DE LA VALLEE
- UTOPIE DES FORETS**, 395
LICORNE DES FORETS
- UTOPIE DU BARQUET**, 51
DIAMANT DE SEMILLY
- UTOPIE DU BLAVET**, 83
GOLD DE BECOURT
- UTOPIE DU GOLFE**, 505
QUMSA DU GOLFE
- UTOPIE VILLELONGUE**, 115
MYLORD CARTHAGO
- UTOPISTA**, 31
CHACCO BLUE (DE)
- UTOPY DE BE**, 104
L'ARC DE TRIOMPHE (DE)
- UTOPY DU ROUET**, 492
QUELLE DU ROUET
- UTOT DE THOISY**, 53
DIAMANT DE SEMILLY
- UTRILLO CHATELIER**, 104
L'ARC DE TRIOMPHE (DE)
- UTRILLO DE BREVE**, 105
LAUXLEY DE BREVE
- UTRILLO DU ROUMOIS**, 375
IROISE DU ROUMOIS
- UTRILLO HEUTIERE**, 103
L'AMOUR DU BOIS
- UTURN BORNISSEIS**, 503
QUINTESSENCE MAIL
- UTWO D'ARGONNE**, 410
MIRAGE D'ARGONNE

UTWO D'ESQUELMES, 145
QUIDAM DE REVEL

UTWO DE LA THIAUNAIS, 416
NALOUBETTE DES CONTES

UV DUTHIL, 567
SWAELI DES BRUYERES

UVÉE DE RAURACIE, 51
DIAMANT DE SEMILLY

UVEHA DES BOIS, 504
QUISHNA DES BOIS

UXANA DE BREKKA Z, 586
TINA DE BREKKA

UXANE DU PRIEL, 131, 452
PAR IXE, OVATION DU PRIEL

UXELLHUS, 102
LAMM DE FETAN

UXOR D'ELLE, 421
NIADE D'ELLE

UXOR DU FORON, 51
DIAMANT DE SEMILLY

UXOR DU MONT, 121
NIGHTHAWK

UYOUCOUNCOUN HOGUE, 51
DIAMANT DE SEMILLY

UYSER DES EDENES, 128
OPIUM DE TALMA

UZANA DU BESSIN, 100
KASHMIR VAN'T SCHUTTERSCHO (BE)

UZBEK DE L'AUTROT, 382
KABOTINE DE L'AUTROT

UZEL DE BREMOISELLE, 130
PADOCK DU PLESSIS

UZEL DE KENS, 7
APACHE D'ADRIERS

UZELIEN, 51
DIAMANT DE SEMILLY

UZELLE D'ARTHENAY, 115
MYLORD CARTHAGO

UZI (BE), 47
DARCO (BE)

UZI DE LA BEKA, 137
QUAPRICE BOIMARGOT QUINCY (DE)

UZIBAR DE CHANTERELLE, 15
BELFORT (DE)

UZITA, 128
ONCLE POL

UZZA DE BRENIL, 409
MEZZA VOCE



V TEC M (NL), 142
QUICK STAR

V'LA L'ARC DE BATZ, 104
L'ARC DE TRIOMPHE (DE)

V'YVESNOIRE D'AUTIZE, 478
QANELLE DE MAI

VA VITE (NL), 88
HEARTBREAKER (NL)

VACCARESS, 241
CADENELLE (DE)

VACKANDA DE LOJOU, 7, 426
APACHE D'ADRIERS, NOLWIN DE LOJOU

VACKHARM DU BOSCH, 104
L'ARC DE TRIOMPHE (DE)

VADIM DE RHUYS, 97
KAMA D'AMAURY

VADIM DE SAVIGNY, 467
PIN UP DE SAVIGNY

VADIUS, 438
OLIVE NOIRE

VADONA DU TEMPLE, 162
TOULON (BE)

VADROUILLE D'PEUPLIER, 77
FOR PLEASURE (DE)

VAEA, 103
LANDO (DK)

VAEMA DE PREUILLY, 104
L'ARC DE TRIOMPHE (DE)

VAGABON DE LA VALLEE, 181
ZANDOR Z (DE)

VAGABON DES FORETS, 467
PIN UP DES FORETS

VAGABOND D'ARGENT, 171, 518
VAGABOND DE LA POMME (BE), REMOISE
D'ARGENT

VAGABOND D'IRIAC, 160
TINKA'S BOY (NL)

VAGABOND DE KEZEG, 51
DIAMANT DE SEMILLY

VAGABOND DE LA POMME (BE), 175, 176
VIGO D'ARSOUILLES (BE)

VAGUE A L'AME, 437
OLEMBE

VAGUE DU CAUSSE, 385
KATARINA DE MELS

VAGUE DU HAMEL, 104, 511
L'ARC DE TRIOMPHE (DE), RARDENTE DU
HAMEL

VAGUE DU RIOU, 123
NO NAME DE SIVA

VAGUIDEE D'EGLEFIN, 491
QUELIDEE DE LA COUDRE

VAHINE DE BREMOY, 536
RUBIE DE BREMOY

VAHINE DE FAVI, 124
NUMBER ONE D'ISO

VAHINEE, 105
LAUTERBACH (DE)

VAHINEE SEMILLY, 115
MYLORD CARTHAGO

VAILLANT, 128
ONCLE POL

VAILLANT (NL), 77
FOR PLEASURE (DE)

VAILLANT DE BRECEY, 107
LE TOT DE SEMILLY

VAILLANT DE GRISY, 170
UTAH VAN ERPEKOM (BE)

VAILLANT DE TIVOLI, 162
TOULON (BE)

VAILLANT DU POMMERAY, 48
DARLON VAN DIJKERSHOF (BE)

VAILLANT DU TAILLAT, 63
ELAN DE LA COUR

VAILLANTE DE MOENS, 410
MINEROUGE DE MOENS

VAIR MAIL DE GLAIN, 94
JAGUAR MAIL

VAJRA DU BLAY, 51
DIAMANT DE SEMILLY

VAKHENATON, 126
OGRION DES CHAMPS

VAKIRY DES SAULES, 103
LANDO (DK)

VAL D'OISE DE FAUQUEZ (BE), 47
DARCO (BE)

VAL DE SAIRE, 117
NARCOS II

VAL DU SEREIN, 106
LE TOT DE SEMILLY

VALDEIS LONGRAIS, 53
DIAMANT DE SEMILLY

VALDESS DES LOGES, 94
JAGUAR MAIL

VALDEZ, 92
HUPPYDAM DES HORTS

VALDOCCO DES CAPS, 124
NUMBER ONE D'ISO

VALENCIA D'ELLE, 405
MARJOLAINE D'ELLE

VALENCIA DE HUS Z, 332
FRANCE DE HUS (DE)

VALENN DES CHARMES, 42
CONTROE (DE)

VALENTINE DE CHALUSSE, 13, 403
BALOUBET DU ROUET, MALICE DE CHA-
LUSSE

VALENTINO (BE), 47
DARCO (BE)

VALENTINO D'AUGE, 86
GUARANA CHAMPEIX

VALENTINO DARMANVILLE, 464
PERRITA DE BLONDEL

VALENTINO DE FRONSAC, 104
LANDOR S (DE)

VALENTINO DES BLEUS, 76
FLIPPER D'ELLE

VALENTINO DU JAOLAS, 51
DIAMANT DE SEMILLY

VALENTINO DU THEIL, 428
NOUBA DU THEIL

VALENTINO GREVIS, 438
OLYMPHE DE COQUERIE

VALENTINO MASSUERE, 25, 26
CANTURO (DE)

VALENTINO TUILIERE, 51
DIAMANT DE SEMILLY

VALENTINO Z (BE), 47
DARCO (BE)

VALERE DE BONNIERES, 138
QUARNAC DU MESNIL

VALERIANE DU SAILLAN, 146
QUINOTO BOIS MARGOT

VALEUR D'ELLE, 122, 423
NIPPON D'ELLE, NIKYTA D'ELLE

VALGO DES FELINES, 7, 394
APACHE D'ADRIERS, LESLIE DES ETISSES

VALINA DE CHALENDRAY, 36
CLARENCE (DE)

VALINE DE PREUILLY, 51
DIAMANT DE SEMILLY

VALISKA FOR EVER, 117
NARCOS II

VALKANNE AUBOURGERE, 98
KANNAN (NL)

VALKERA D'ANTO, 162
TOULON (BE)

VALKIRI D'ARIZE, 140
QUAT'SOUS

VALKIRY DE ZANCE, 51
DIAMANT DE SEMILLY

VALKYRIE CONDEENNE, 104
L'ARC DE TRIOMPHE (DE)

VALKYRIE DE TALMA, 51, 516
DIAMANT DE SEMILLY, REGGAE DE TALMA

- VALKYRIE DE TERLONG**, 21
CALVARO (DE)
- VALKYRIE DES HAYETTES**, 489
QUEEN DES HAYETTES
- VALLANDRY DE FERVAL**, 105
LAUTERBACH (DE)
- VALLAURIS**, 124
NOUMA D'AUZAY
- VALLON DU DAME**, 92
IDEAL DE LA LOGE
- VALMACK DES ABBAYES**, 104, 454
L'ARC DE TRIOMPHE (DE), *PALME DU LAN-DEY*
- VALMONT DE FLEYRES**, 104
L'ARC DE TRIOMPHE (DE)
- VALMONT DE LA ROQUE**, 472
POMONE DE LA ROQUE
- VALMONT DE VIZY**, 181
ZANDOR Z (DE)
- VALMY DE KERSER**, 51
DIAMANT DE SEMILLY
- VALMY DE LA LANDE**, 115
MYLORD CARTHAGO
- VALOLITA DU LOZON**, 51, 408
DIAMANT DE SEMILLY, *MELODIE PIERRE-VILLE*
- VALORIE DU MANOIR**, 121
NIDOR PLATIERE
- VALORIE HAUTECOUR**, 181
ZANDOR Z (DE)
- VALOU DU LYS**, 22
CALVARO (DE)
- VALS SAUVAGEONNE**, 51
DIAMANT DE SEMILLY
- VALSE DE BLAGNY**, 125, 393
OGANO SITTE (BE), *LAYDY DE BLAGNY*
- VALSE DE BOGUIN**, 426
NOCTURNE DE BOGUIN
- VALSE DE PEPINVEST**, 104
L'ARC DE TRIOMPHE (DE)
- VALSE DU MONT**, 447
ORIFLAMME DE RAMPAN
- VALVERT**, 7, 397
APACHE D'ADRIERS, *LITTLE RICHARD*
- VAMOS VIVELLE**, 42
CONTROE (DE)
- VAMP DU FAUBOURG**, 463
PERLE DU FAUBOURG
- VAMPYR DES RUNES**, 132
POOR BOY (DE)
- VAMPYR VAN DE RIB**, 150
ROCCOSSIFRED
- VAN GOGH (NL)**, 125
NUMERO UNO (NL)
- VAN NISTELROOY**, 97
KALASKA DE SEMILLY
- VANCLEEF DE BEAUFOUR**, 100, 510
KASHMIR VAN'T SCHUTTERSCHO (BE), *RAMONA DE BEAUFOUR*
- VANCOUVER DE LANLORE**, 162, 364
TOULON (BE), *HISPANIA DE BACON*
- VANDA D'ELLIPSE**, 57
DOLLAR DELA PIERRE
- VANDAL KERASSIGNOL**, 7
APACHE D'ADRIERS
- VANESSA DE JAF**, 442
ONDINE DE JAF
- VANESSA II (DE)**, 29
CASALL (DE)
- VANGELINE DES ROYS**, 120, 432
NEWTON DE KREISKER, *OCCITANE DES ROYS*
- VANGELIS SEMILLY**, 53
DIAMANT DE SEMILLY
- VANGOG DU MAS GARNIER**, 180, 418
WINDOWS VH COSTERSVELD (BE), *NATASHA*
- VANHOUTEN COURCELLE**, 7
APACHE D'ADRIERS
- VANIE DE BLONDEL**, 407
MEDRANIE BLONDEL
- VANIKORO DE MARS**, 436
OKINAWA DE MARS
- VANILLE D'ARAGON**, 123
NO NAME DE SIVA
- VANILLE DE LA LOVE**, 535
ROYALE DE LA LOVE
- VANILLE DES GENETS**, 482
QUADRILLE DES GENETS
- VANINA DE SULLY**, 115, 418
MYLORD CARTHAGO, *NATIVE DU MOULIN*
- VANINA DU LUOT**, 104
L'ARC DE TRIOMPHE (DE)
- VANITY FAIR (DE)**, 55
DIARADO (DE)
- VANNAN**, 51, 53
DIAMANT DE SEMILLY
- VANUA DE NYVES**, 94
JAGUAR MAIL
- VARA DE CODRE**, 51
DIAMANT DE SEMILLY
- VARCOFINO (BE)**, 47
DARCO (BE)
- VARCOS DE GRANDRY**, 117
NARCOS II
- VAREN D'ETAINE**, 479
QARESSE DE KREISKER
- VARENNE D'HOF TEN BOS (BE)**, 77
FOR PLEASURE (DE)
- VARENNES D'ARGONNE**, 104
L'ARC DE TRIOMPHE (DE)
- VARENNES DU BREUIL**, 94
JARNAC
- VARENTE GEM**, 5
ALLEGRETO
- VARGAS DE BLONDEL**, 445
OPHELIE DE BLONDEL
- VARGAS DE STE HERMELLE (BE)**, 125
OGANO SITTE (BE)
- VARIHOKA DU TEMPLE**, 110
LUIGI D'AMAURY
- VAROCH SAINT JEAN**, 162
TOULON (BE)
- VARSOVIE DE LA VALLEE**, 523
RIMELL DE LA VALLEE
- VARSOVIE DU THOT**, 100
KASHMIR VAN'T SCHUTTERSCHO (BE)
- VARTAGO DU DORSET**, 118
NARTAGO
- VARUM D'EOLE**, 482
QUADILLAC LES PARTS
- VAS Y DE L'ERMITAGE**, 551
SHEITANE DE ST DRUON
- VASCO D'AUBIET**, 63
ELAN DE LA COUR
- VASCO D'BONNEVILLE**, 373
IMANE DE CHAMPBLANC
- VASCO DE GAMAS**, 118
NARTAGO
- VASCO DE KERGLENN**, 30, 550
CASSINI II (DE), *SHANA DE KERGLENN*
- VASCO DE NANTUEL**, 493
QUENOTTE DE NANTUEL
- VASCO DE PEYRES**, 34
CHEF ROUGE (DE)
- VASCO DE TALMA**, 525
RIVIERA DE TALMA
- VASCO DE THUNES**, 436
OKLAIRE D'HONVAULT
- VASCO MOUCHE**, 441
OMEGA MOUCHE
- VASCO VH JUKSCHOT Z (BE)**, 174
VERDI (NL)
- VASKO DU BREUIL**, 111
LUTIN DU HEQUET
- VASSAGO DE LYONS**, 139
QUARTZ ADELHEID Z (BE)
- VASSILY DE LASSOS**, 94
JAGUAR MAIL
- VASYDONC DE SIVRY**, 121
NIDOR PLATIERE
- VATFLY DE POT**, 22
CALVARO (DE)
- VATOUT D'ARGENT**, 518
REMOISE D'ARGENT
- VATSON SITTE (BE)**, 27
CARDENTO (DE)
- VAUBAN DU TRIO**, 119, 397
NERVOSO, *LOLITA DU GABION*
- VAUDELOR D'ERMONT**, 396
LISA CYONNE
- VAYA DE BRENIL CHAINE**, 145, 503
QUIDAM DE REVEL, *QUIO DES CHAINES*
- VAYA DE LACKE**, 399
LUCE BELLA (IT)
- VAZY DES FLAYELLES**, 110, 444
LUCCIANNO, *OPALINE DES FLAYELLES*
- VDESAS DU CHAPELAN**, 143
QUICK STAR
- VEDETTE DU BARQUET**, 142
QUICK STAR
- VEGA DE LA ROCHE**, 51, 401
DIAMANT DE SEMILLY, *MABEL DE LA ROCHE*
- VEGAS DE GRAVELOTTE**, 181
WINNINGMOOD VD ARENBERG (BE)
- VEGAS DE L'ELFE**, 159
TINKA'S BOY (NL)
- VEGAS DE LA FOLIE**, 522
RIEN Q'UNE FOLIE
- VEGAS DE STE HERMELLE (BE)**, 125
OGANO SITTE (BE)
- VEGAS DES BOURSONS**, 5
ALLEGRETO
- VEGAS DU CHAI**, 142
QUICK STAR
- VEGAS DU CHAILLOU**, 147
QUITE EASY (DE)
- VEGASTAR DERICK**, 58
DOLLAR DU MURIER
- VEGEHEU XZANH**, 162
TOULON (BE)
- VELINA DE FARJONNIERE**, 162
TOULON (BE)
- VELLAMO DU ROC Z**, 178
VIVALDI DU SEIGNEUR (BE)
- VELLEDA DE TALMA**, 57, 516
DOLLAR DU MURIER, *REGGAE DE TALMA*

VELLEDA DU CRIOLO, 100
KASHMIR VAN'T SCHUTTERSCHO (BE)

VELLIA DE ST MARTIN, 470
PLATINE DE ST MARTIN

VELOCE DE RIVERLAND, 511
RAPSDIE DE RIVERLAND

VELOOR MAGE Z, 178
VIVALDI DU SEIGNEUR (BE)

VELOURS D'ARGOGUES, 51
DIAMANT DE SEMILLY

VELOURS DE SOIE, 69
EUROCOMMERCE BERLIN (DE)

VELOURS DU FEU, 379
JESABELLE DU FEU

VELSEN CHUQUERIE, 143
QUICK STAR

VELVET DU VAL GUERARD, 386
KIMEKA

VELVET PARADISE, 146
QUINOTO BOIS MARGOT

VELVET SUNHEUP, 98, 99
KANNAN (NL)

VELVOTE DES AUBIERS, 94
JAGUAR MAIL

VENARD DE CERISY, 128
OPEN UP SEMILLY

VENCE D'AUR, 554
SIGNORA

VENDETTA DE COSSIGNY, 148
RASTA DU SOUTRAIT

VENDETTA DE KREISKER, 501
QUINDY DE KREISKER

VENDETTA DE LA ROQUE, 98
KANNAN (NL)

VENDETTA OZ, 123
NORMAN PRE NOIR

VENDETTA TREIZE, 51
DIAMANT DE SEMILLY

VENDOME D'ANCHAT, 51
DIAMANT DE SEMILLY

VENDOME D'EMM, 103
LANDO (DK)

VENDOME D'ICK, 258
CHINA D'ICK (DE)

VENDOME DE GUIBAIL, 104
L'ARC DE TRIOMPHE (DE)

VENDOME DE LA ROQUE, 104
L'ARC DE TRIOMPHE (DE)

VENDOME DU PHARE, 108
LITCHI HOY

VENDOME PALORDET, 98
KANNAN (NL)

VENDREDI BIATS, 181
WINNINGMOOD VD ARENBERG (BE)

VENDREDI UN PRINCE, 124
NUMBER ONE D'ISO

VENETO DES SOURCES, 123
NORMAN PRE NOIR

VENETO FONTAINE, 57
DOLLAR DU MURIER

VENETTE DU LOC'H, 100
KASHMIR VAN'T SCHUTTERSCHO (BE)

VENEUR D'ISIGNY, 51, 53
DIAMANT DE SEMILLY

VENEUR DES BOIS, 120
NEWTON DE KREISKER

VENEUR STE HERMELE, 466
PHYLISSE STE HERMELE (BE)

VENEZIA D'ECAUSSINNES (BE), 100
KASHMIR VAN'T SCHUTTERSCHO (BE)

VENEZIA D'ELKE, 162
TOULON (BE)

VENEZIA DE BEUVREUIL, 104
L'ARC DE TRIOMPHE (DE)

VENEZIA DU LYS, 181
WINNINGMOOD VD ARENBERG (BE)

VENEZIA HELAU, 661
ZARINA VELVET (NL)

VENEZIO OF COCO, 125
OGANO SITTE (BE)

VENEZUELA DU REVE, 391
LADY DE MENARDIERE

VENEZUELIAN, 106
LE TOT DE SEMILLY

VENI VIDI VICI SALAM, 526
RIVIERE DE L'AIROU

VENISE D'EOLE, 493
QUELLY D'EOLE

VENISE D'OR, 378
JAMAIQUE D'OR

VENISE DE BLONDEL, 407
MEDRANIE BLONDEL

VENISE DU FAUBOURG, 404
MALICE DU FAUBOURG

VENISE DU REVERDY, 145
QUIDAM DE REVEL

VENISE ROCTAILLADE, 137
QUAPRICE BOIMARGOT QUINCY (DE)

VENIVICI DE LEAN, 42
CONTROE (DE)

VENIVINCI DE LA BRIDE, 417
NANOUTCHA

VENIZIA D'AIGUILLY, 51, 462
DIAMANT DE SEMILLY, PERLE DE FELINES

VENT COQUIN DU MATIN, 121
NINIO DE ROX

VENT DU SUD KERGLENN, 45, 550
CRUSADOR (DE), SHANA DE KERGLENN

VENTURA DE LA CHAULE, 51
DIAMANT DE SEMILLY

VENTURY DU LAVOIR, 162
TOULON (BE)

VENU TOT, 160
TINKA'S BOY (NL)

VENUS DE BORDENAVE, 409
MLADY DE BORDENAVE

VENUS DE BREKKA, 414
NADIA DE BREKKA

VENUS DE L'EYRE, 142
QUICK STAR

VENUS DE MAUCOURT, 129
ORPHEE DE NANTUEL

VENUS DE SAINT FRAY, 451
OSYRIS DE LA VIOLLE

VENUS DE THURIN, 94
JARNAC

VENUS DU MIRAL, 51
DIAMANT DE SEMILLY

VENUS DU PLESSIS, 117
NARCOS II

VENUS DU POMMIER, 405
MARIOSA DE LA SEE

VENUS DU REVERDY, 142
QUICK STAR

VENUSIA DE LA VIOLLE, 103
LANDOR S (DE)

VERANO D'LA ROUSSERIE, 104
L'ARC DE TRIOMPHE (DE)

VERBOIS DES MONCEAUX, 103, 424
LANDO (DK), NILKA DES MONCEAUX

VERBOISE DU DOMAINE, 432
O'BETTY DU DOMAINE

VERBOISE MARGOT, 51
DIAMANT DE SEMILLY

VERDI, 117
NARCOS II

VERDI (NL), 145
QUIDAM DE REVEL

VERDI DES FORETS, 174, 467
VERDI (NL), PIN UP DES FORETS

VERDI DI TAI, 570
TAI DI SAN PATRIGNANO (IT)

VERDI O'MERVELLES, 174
VERDI (NL)

VERDI TREIZE, 51
DIAMANT DE SEMILLY

VERDICT DE KEZEG, 51
DIAMANT DE SEMILLY

VERDY DE BEAU PRESAGE, 42
CONTROE (DE)

VERDY DE WARINCTUN, 14
BAYARD D'ELLE

VERGONNE DE BLONDEL, 401
MA PASSION

VERITAS DE BOETIE, 63
ELAN DE LA COUR

VERITE D'HOUTVELD (BE), 47
DARCO (BE)

VERITE UNE PRINCE, 124
NUMBER ONE D'ISO

VERLAINE LANDE, 382
KADINE DE LA LANDE

VERLIN DU SOLEIL, 69
EUROCOMMERCE BERLIN (DE)

VERMILLON DE NARDAT, 4
AIRBORNE MONTECILLO (US)

VERMONT, 117
NARCOS II

VERONE DE LA ROQUE, 98
KANNAN (NL)

VERONESE TEAMJOY, 162
TOULON (BE)

VERSACE DU FAUBOURG, 22
CALVARO (DE)

VERSACE V DE RUITERSHOEVE (BE), 88
HEARTBREAKER (NL)

VERSATCHE DE LA ROQUE, 148
RASTA DU SOUTRAIT

VERSION D'ISCLA, 554
SIGNORA

VERSION DE LAUME, 102
LAMM DE FETAN

VERSO DE CHARLEMONT, 89
HELIOS DE LA COUR II

VERT DE PEPINVEST, 139
QUARTZ ADELHEID Z (BE)

VERT DEGRIS, 51
DIAMANT DE SEMILLY

VERTEX OM, 129
ORPHEE DE NANTUEL

VERTIGE D'AMOUR, 508
RAIDLOUNA DU TER

VERTIGE DE GALARZACS, 137
QUAPRICE BOIMARGOT QUINCY (DE)

VERTIGE DE VIGNEUL, 125
OGANO SITTE (BE)

VERTIGO DU DESERT, 115, 383
MYLORD CARTHAGO, KAMELIA DES BRUMES

- VERTINKA CHARMETTE**, 160, 335
TINKA'S BOY (NL), *FYDJIE DES SARRES*
- VERTY GO**, 145
QUIDAM DE REVEL
- VERVEINE D'EGLE**, 382
JUVENILE DE ST MARTIN
- VERVEINE DE BREMOY**, 126
OLALA DE BUISSY
- VERVEINE DE MEIA LUA (BE)**, 47
DARCO (BE)
- VERVEINE LES PARTS**, 484
QUAMERA DES PARTS
- VERY BERLIN DE CASTEL**, 69
EUROCOMMERCE BERLIN (DE)
- VERY CHIC DU TILLARD**, 51
DIAMANT DE SEMILLY
- VERY GOOD DE LA BONN**, 69
EUROCOMMERCE BERLIN (DE)
- VERY LIGHT VILLERS**, 389
LA FILLE DE L'AIR
- VERY MYSTERIOUS**, 389
KYOWA DU BREAU
- VERY NICE DE TALMA**, 13
BALOUBET DU ROUET
- VERY NICE GIRL**, 51
DIAMANT DE SEMILLY
- VERY SPECIAL FARMER**, 137
QUAPRICE BOIMARGOT QUINCY (DE)
- VERYQUIKSTAR DE BAVOZ**, 142
QUICK STAR
- VESONTIO DU MESNIL**, 117
NARCOS II
- VESTA DE LAVARDIN**, 51
DIAMANT DE SEMILLY
- VESTALE**, 431
OBELISQUE
- VESTALE DE MAZURE**, 103, 410
LANDOR S (DE), *MILDAM DE MAZURE*
- VESTALE DES ISLES**, 387
KINTCHOU DES ISLES
- VESTIGE DE PEPINVEST**, 147
QUITE EASY (DE)
- VESTMALE DES COTIS**, 13
BALOUBET DU ROUET
- VESTRA LIBERA D'IO**, 22
CALVARO (DE)
- VESUBIO**, 76
FLIPPER D'ELLE
- VESUVE D'AVEYRON**, 94
JAGUAR MAIL
- VESUVIO DELQUE**, 563
STELLA DELQUE
- VESUVIUS VAN HET MOESHOF (BE)**, 47
DARCO (BE)
- VETIVER DE VAINS**, 398
LOUISIANA BLEU
- VEYLAND SITTE D'ELWEE**, 125
OGANO SITTE (BE)
- VI AYE PY D'AZ**, 42
CONTROE (DE)
- VIA D'AUZAY**, 106
LE TOT DE SEMILLY
- VIABOLO DU PARK**, 145
QUIDAM DE REVEL
- VIACINTE DE MONTSEC**, 57
DOLLAR DU MURIER
- VIAHIPI D'AUZAY**, 124
NOUMA D'AUZAY
- VIALOTTA D'ICK**, 51
DIAMANT DE SEMILLY
- VIAMANT DU MATZ**, 51
DIAMANT DE SEMILLY
- VIAMDIOS D'AVRIL**, 51
DIAMANT DE SEMILLY
- VIBRATE TO JEPHE**, 41
CONTERNO GRANDE (DE)
- VIBRATO D'ENOCQ**, 51
DIAMANT DE SEMILLY
- VIC DE FETAN**, 100
KASHMIR VANT SCHUTTERSCHO (BE)
- VICE VERSA D'OSSAU**, 77
FOR PLEASURE (DE)
- VICENZO DU TER**, 550
SHAKIRA DU TER
- VICENZO PAVIERE**, 442
ONDINE DU MAYOLLET
- VICEVERSA DE LA ROQUE**, 98
KANNAN (NL)
- VICEVERSA DE LYONS**, 387
KITCH DE LYONS
- VICK DE COURCEL**, 388
KOLEA DU CHATEAU
- VICK DU CROISY**, 115
MYLORD CARTHAGO
- VICK DU GISORS**, 104
L'ARC DE TRIOMPHE (DE)
- VICK MANCIAIS**, 142, 143
QUICK STAR
- VICKI DE FONTAINE**, 121
NIDOR PLATIERE
- VICKIE D'ANGE**, 462
PERLE D'ANGE
- VICKING D'IVIN**, 521
RHEA D'IVIN
- VICOMTE DE BEAULIEU**, 444
OPALINE DE BEAULIEU
- VICOMTE DE LA COUR**, 379
JOIE DE LA COUR
- VICOMTE DE LA LOGE**, 117
NARCOS II
- VICTOIRE D'ORIGNY**, 517
REINE D'ORIGNY
- VICTOIRE DE RAVEL**, 458
PARVANA DU TER
- VICTOIRE DIODES**, 433
OCEANE DIODE
- VICTOIRE LANDAISE**, 71
FAKIR DE KREISKER
- VICTOIRE UNE PRINCE**, 69
EUROCOMMERCE BERLIN (DE)
- VICTOR (BE)**, 47
DARCO (BE)
- VICTOR DU REVERDY**, 145
QUIDAM DE REVEL
- VICTORHUGO BOISMARGOT**, 138
QUAPRICE BOIMARGOT QUINCY (DE)
- VICTORIA BARCELONA**, 92
HUPPYDAM DES HORTS
- VICTORIA DE MELA**, 514
REBEKA DE MELA
- VICTORIA DU MESNIL**, 115
MYLORD CARTHAGO
- VICTORIA DU REVERDY**, 5
ALLEGRETO
- VICTORIO DES CAULINS**, 92, 419
IDEAL DE LA LOGE, *NEDJMA DU PRAIRIAL*
- VICTORIUS DE RIMA**, 103
LANDO (DK)
- VIDAM SAND**, 146
QUIDAM DE REVEL
- VIDEO JAG D'EGLEFIN**, 491
QUELIDEE DE LA COUDRE
- VIDI ONE**, 417
NAP'ONE
- VIDOC ARMAGNAC**, 139
QUARTZ ADELHEID Z (BE)
- VIDOCQ DE LA BY**, 120
NEWTON DE KREISKER
- VIDOCQ DE PALINE**, 119
NERVOSO
- VIDOCQ DE TAEI**, 104
L'ARC DE TRIOMPHE (DE)
- VIDOCQ GESMERAY**, 396
LISCA GESMERAY
- VIENA D'AUBIGNY**, 124
NOTRESTAR DELA NUTRIA (MX)
- VIENS DANSER CORUBERT**, 92
IDEAL DE LA LOGE
- VIENT TU DU ROUET**, 131, 492
PEZETAS DU ROUET, *QUELLE DU ROUET*
- VIENTU DE BLONDEL**, 445
OPHELIE DE BLONDEL
- VIENZO DELORME**, 162, 525
TOULON (BE), *RIUKA DELORME*
- VIETNAM DES TILL**, 115
MYLORD CARTHAGO
- VIF DE LA FONTAINE**, 57
DOLLAR DU MURIER
- VIFDEVA**, 162
TOULON (BE)
- VIGARO (BE)**, 47
DARCO (BE)
- VIGO BOY DU VERNAY**, 160
TINKA'S BOY (NL)
- VIGO CECE**, 138
QUAPRICE BOIMARGOT QUINCY (DE)
- VIGO D'FEE DE SEPTON Z (BE)**, 176
VIGO D'ARSOUILLES (BE)
- VIGO DE PILENIE**, 51
DIAMANT DE SEMILLY
- VIGO DU BOBOIS**, 13
BALOUBET DU ROUET
- VIGO DU CHATELIER**, 407
MEDEA DES MONTIS
- VIGOR CC Z (BE)**, 174
VERDI (NL)
- VIHARA DU CAUSSE**, 103
LANDO (DK)
- VIKA DU BUSSON**, 394
LESLIE DU ROUET
- VIKING D'LA ROUSSERIE**, 137, 138
QUAPRICE BOIMARGOT QUINCY (DE)
- VIKING D'ORIA**, 107
LE TOT DE SEMILLY
- VIKING DE BELIARD**, 649
VIEUSINGE DU MAURY
- VIKING DE LAUME**, 120
NEWTON DE KREISKER
- VIKING DES EMBRUNS**, 51, 421
DIAMANT DE SEMILLY, *NI BLANC NI NOIRE*
- VIKING DU PAINBENIT**, 395
LIBELLULE DE THURIN
- VIKING DU TILLARD**, 117
NARCOS II
- VILANO DES LOGES**, 104
L'ARC DE TRIOMPHE (DE)
- VILKANO DE FETAN**, 102
L'ARC DE TRIOMPHE (DE)
- VILLA DE RIVERLAND**, 105
LAUTERBACH (DE)

- VILLAMOURA**, 51
DIAMANT DE SEMILLY
- VIMAE D'AUZAY**, 124, 465
NOUMA D'AUZAY, *PHILAE D'AUZAY*
- VIMALA DE PONTUAL**, 429
NUNUTT DE PONTUAL
- VINCA DU LOUP**, 106
LE TOT DE SEMILLY
- VINCE D'ARAGON**, 7
APACHE D'ADRIERS
- VINCENTO DES FORETS**, 22
CALVARO (DE)
- VINCENZINO OF COCO**, 53
DIAMANT DE SEMILLY
- VINCHESTER**, 92
HUPPYDAM DES HORTS
- VINCI DE BEAUFOUR**, 51
DIAMANT DE SEMILLY
- VINCI DE LA CENSE**, 131
PANAMA TAME
- VINCI DE ST SIMEON**, 105
LAUTERBACH (DE)
- VINCY DE BEAU PRESAGE**, 137, 138
QUAPRICE BOIMARGOT QUINCY (DE)
- VINCY DU GUE**, 547
SCARLETTE DU GUE
- VINECHESKA JECLAIS**, 147
QUITE EASY (DE)
- VINI BOY LE TI'WAN**, 160
TINKA'S BOY (NL)
- VINIFERA BOIS MARGOT**, 531
ROSEE DE LA HAYE
- VINKA'S**, 160
TINKA'S BOY (NL)
- VINKA'SBOY VERDUIZANT**, 160
TINKA'S BOY (NL)
- VINKIME DE BLONDEL**, 407
MEDRANIE BLONDEL
- VINO**, 416
NALOUBETTE DES CONTES
- VINO D'ESPINET**, 63, 472
ELAN DE LA COUR, *POLLENE DES CLAS*
- VINO Z (BE)**, 175
VIGO D'ARSOUILLES (BE)
- VINSOU DE MOSELLY**, 140
QUAT'SOUS
- VINT'AGE DES AMOGNES**, 150
ROCCOSSIFRED
- VINTADGE DE LA ROQUE**, 98
KANNAN (NL)
- VINTAG CASTELFORTE**, 439
OLYMPE MOUCHE
- VINTAGE D'AUTHUIT**, 145
QUIDAM DE REVEL
- VINTAGE D'HARMONIE**, 468
PIN'UP D'AIGUILLY
- VINTAGE DE PLEVILLE**, 468
PIN'UP DE PLEVILLE
- VINTY DU MONT**, 138
QUAPRICE BOIMARGOT QUINCY (DE)
- VINVIN DE LEVAUX**, 14
BAMAKO DE MUZE (BE)
- VIOLA DES FORETS**, 393
LAVANDE DES FORETS
- VIOLA O'MOULIN**, 147
QUITE EASY (DE)
- VIOLAINE DE LA BRIDE**, 396
LITCHI DE LA BRIDE
- VIOLANE DES LOGES**, 162
TOULON (BE)
- VIOLETTA BATILLY**, 104, 430
L'ARC DE TRIOMPHE (DE), *NUTSY DE BATILLY*
- VIOLETTE MAIL**, 410
MIRABELLE MAIL
- VIOLINE DE KERGANE**, 459
PAVINIA DE KERGANE
- VIP DE CLAMENS**, 137, 535
QUAPRICE BOIMARGOT QUINCY (DE), *ROYAL ESCORT CLAMENS*
- VIP DE CLEUDRAIN**, 160, 536
TINKA'S BOY (NL), *RUBY DE CLEUDRAIN*
- VIP DE LA ROQUE**, 98, 659
KANNAN (NL), *WALLOON DE MUZE (BE)*
- VIP DES BLES**, 267
COSTA RICA (DE)
- VIP DES LACS**, 51
DIAMANT DE SEMILLY
- VIP DU BRIAS**, 46
DAGUET DU ROCHAU
- VIP DU FOREZAN**, 69
EUROCOMMERCE BERLIN (DE)
- VIP KERVEC**, 104, 260
L'ARC DE TRIOMPHE (DE), *CIBELLE OF COLORS (BE)*
- VIRAGE DE LA LAITERIE**, 77
FOLAMOUR DU BOIS
- VIRAGE DES FALAISES**, 510
RAMILLE DES FALAISES
- VIRAGO VAN'T VELDEKEN (BE)**, 88
HEARTBREAKER (NL)
- VIREVOLTE COURCELLE**, 428
NUANCE COURCELLE
- VIRGA DE LAGROLON**, 160
TINKA'S BOY (NL)
- VIRGIN D'AZRAK**, 9
ARPEGE PIERREVILLE
- VIRGULE D'AUGE**, 86
GUARANA CHAMPEIX
- VIRGULE DE LA ROQUE**, 406
MAZELL TOFF (BE)
- VIRGULE DE PLEVILLE**, 519
REPETTE DE PLEVILLE
- VIRGULE DU TOUNEY**, 568
SYMPHONIE DU TOUNEY
- VIRKO MINOTAIS**, 31
CHACCO BLUE (DE)
- VIRTUEL D'ANTINEA**, 162
TOULON (BE)
- VIRTUELLE D'EOLE**, 482
QUADILLAC LES PARTS
- VIRTOUSE BREIL**, 115
MYLORD CARTHAGO
- VIRTOUSE D'EOLE**, 131
PANAMA TAME
- VIRTOUSE DE FLAVIGNY**, 76
FLIPPER D'ELLE
- VIRTOUSE DE L'ETRE**, 45, 476
CRUSADOR (DE), *PROMISE DU REVERDY*
- VIRTOUSE DU VERY**, 104
L'ARC DE TRIOMPHE (DE)
- VIRTOUSE DU VIMAGE**, 22
CALYPSO D'HERBIERS
- VIRTOUSE SONG**, 95
JENNY DE LA CENSE
- VIRTUOSO DE TALMA**, 403
MALICE DE CHALUSSE
- VIRTUOSO DES ISLES**, 441
ON MY HEART DES ISLES
- VIRTUOSO SEMILLY**, 51, 53
DIAMANT DE SEMILLY
- VIS TA VIE TARDONNE**, 13
BALOUBET DU ROUET
- VISAGE VAN DE OLMENHOEVE (BE)**, 108
LIMBO (NL)
- VISAVI D'IVRAIE**, 143
QUICK STAR
- VISCLA DU CHATEAU**, 554
SIGNORA
- VISCONTI DE BRIE**, 7
APACHE D'ADRIERS
- VISCONTI DU TELMAN**, 162
TOULON (BE)
- VISION AIR BATILLY**, 442
ONLY YOU DE BATILLY
- VISION RIVERLAND**, 428
NOUMBA TAME
- VISON D'ELLE**, 117
NARCOS II
- VISTA D'HONVAULT**, 436
OHAPPIE D'HONVAULT
- VISTA DU CHALET**, 125
OGANO SITTE (BE)
- VISTA DU MESNIL**, 138
QUARNAC DU MESNIL
- VISTA DU PONANT**, 103, 541
LANDO (DK), *SALSA DU PONANT*
- VISTA JOLLY**, 559
SONORA JOLLY
- VITAL CHANCE**, 51
DIAMANT DE SEMILLY
- VITAL UTOPIA (BE)**, 47
DARCO (BE)
- VITALI DU BATUT**, 425
NO COMMENT DU MORIN
- VITALIA D'ASH**, 35
CICERO Z (BE)
- VITALINE DU MOUTIER**, 412
MOUETTE DE CRESNAY
- VITALITY DU VALAVAN**, 104
L'ARC DE TRIOMPHE (DE)
- VITELLUS DES DAMES**, 51
DIAMANT DE SEMILLY
- VITI DE LONGA**, 40
CONTENDRO (DE)
- VITO M (NL)**, 142, 143
QUICK STAR
- VITORIO DU MONTET**, 103
LANDO (DK)
- VITOT DU CHATEAU**, 162, 554
TOULON (BE), *SIGNORA*
- VITOT KERVEC**, 51, 53, 380
DIAMANT DE SEMILLY, *JOLLY GIRL DE KERVEC*
- VITTO DE CARTHEREY**, 446
ORCHIDEE D'URIAT
- VITTORIA DI TAI**, 570
TAI DI SAN PATRIGNANO (IT)
- VIVA D'ALLONDRELLE**, 121
NIDOR PLATIERE
- VIVA D'AURE**, 115
MYLORD CARTHAGO
- VIVA DE MALICA**, 102
LAGON DE L'ABBAYE
- VIVA LA VIDA DE CHAFALET (CH)**, 162
TOULON (BE)
- VIVALDI D'ARDENNE**, 128
OPIUM DE TALMA
- VIVALDI DE B'NEVILLE**, 413
MUSIQUE DE B'NEVILLE

- VIVALDI DE BAVOZ**, 76
FLIPPER D'ELLE
- VIVALDI DE BEDON**, 51
DIAMANT DE SEMILLY
- VIVALDI DE CRANN**, 7
APACHE D'ADRIERS
- VIVALDI DE GARRED**, 42
CONTROE (DE)
- VIVALDI DE SEMILLY**, 349
GRANDE DAME VH DINGESHOF (BE)
- VIVALDI DE SINGLY**, 144
QUID DE TALMA
- VIVALDI DI TAI**, 570
TAI DI SAN PATRIGNANO (IT)
- VIVALDI DU BOBOIS**, 162
TOULON (BE)
- VIVALDI DU DOM (BE)**, 29
CASALL (DE)
- VIVALDI DU MOIROT**, 42
CONTROE (DE)
- VIVALDI DU MURIER**, 58, 350
DOLLAR DU MURIER, *GREVE D'AUZAY*
- VIVALDI DU THEIL**, 137
QUAPRICE BOIMARGOT QUINCY (DE)
- VIVALDI FRENCHY**, 41
CONTERNO GRANDE (DE)
- VIVARNO DE BOISY**, 105
LAUTERBACH (DE)
- VIVARO D'ODOS**, 63
ELAN DE LA COUR
- VIVE DES TOONS**, 526
RIYAD DES TOONS
- VIVE THE QUINE**, 501
QUINE ST MOEURS
- VIVLAVIE UNE PRINCE**, 124
NUMBER ONE D'ISO
- VIVLEVEN NOUVOLIEU**, 104
L'ARC DE TRIOMPHE (DE)
- VIVOLTA DE GREE**, 51
DIAMANT DE SEMILLY
- VIZALATY**, 120, 504
NEWTON DE KREISKER, *QUISS BLUE*
- VIZIR DES ORCETS**, 379
JESSIKA DES ORCETS
- VIZIR DU REVERDY**, 5
ALLEGRETO
- VLADIV DE MARS**, 501
QUINETTE DU QUESNOY
- VLALA MARGOTTE**, 110
LUCCIANNO
- VLANDOR DU MURGER**, 436
OKLAHOMA DE RIVERLAND
- VLEUT (NL)**, 143
QUICK STAR
- VOCONCE DES LONES**, 125
OGANO SITTE (BE)
- VODKA (BE)**, 67
ERNEST
- VODKA CROZE**, 446
ORCHIDEE CROZE
- VODKA DE GRANDRY**, 95
JENNY DE LA CENSE
- VODKA DES FORETS**, 440
OLYMPIQUE DES FORETS
- VODKA STAR**, 118
NARTAGO
- VOICE DE CHENAIE**, 51
DIAMANT DE SEMILLY
- VOICI DE RELEVANT**, 162
TOULON (BE)
- VOICI LATOUR**, 524
RITOURNELLE LATOUR (DE)
- VOILA D'AUZAY**, 124
NOUMA D'AUZAY
- VOILA LARA**, 51
DIAMANT DE SEMILLY
- VOILETTE DU GRANIT**, 535
ROYALTY DU GRANIT
- VOISINE DE NORMANDIE**, 124
NOTRESTAR DELA NUTRIA (MX)
- VOL D'AMOUR DES TOURS**, 77
FOLAMOUR DU BOIS
- VOL DE MORT**, 76
FLIPPER D'ELLE
- VOL DE NUIT BATILLY**, 104
L'ARC DE TRIOMPHE (DE)
- VOL'OVENT DE LA SERRE**, 51
DIAMANT DE SEMILLY
- VOLAGE DU RICHEMONT**, 431
CARISTYS RICHEMONT
- VOLAGE DU VAL HENRY**, 145
QUIDAM DE REVEL
- VOLCANO DU MARAIS**, 51
DIAMANT DE SEMILLY
- VOLDEMORT VAN DE RIB**, 150
ROCCOSSIFRED
- VOLGA D'ALTENBACH**, 51
DIAMANT DE SEMILLY
- VOLGA TAME**, 104
L'ARC DE TRIOMPHE (DE)
- VOLIACK DU BOULAY**, 521
RHEA DU BOULAY ROUGE
- VOLKYA DES EDENES**, 27
CARDENTO (DE)
- VOLNAY DE CHOC Z**, 178
VIVALDI DU SEIGNEUR (BE)
- VOLNAY DE LA TRIBALLE**, 112
MARCO DU FOT
- VOLNAY DU BOISDEVILLE**, 181
WINNINGMOOD VD ARENBERG (BE)
- VOLONTE D'EVE PL (BE)**, 100
KASHMIR VANT SCHUTTERSCHO (BE)
- VOLT DU THOT**, 428
NOUMEA DU THOT
- VOLTAIRE DU MADS**, 51, 377
DIAMANT DE SEMILLY, *JACARILLA VERTE*
- VOLTE DE LA ROQUE**, 414
MYSELF DE BREVE
- VOLTERA**, 117
NARCOS II
- VOLTERRA**, 51
DIAMANT DE SEMILLY
- VOLTIGEUR DU BOIS**, 115
MYLORD CARTHAGO
- VOLUBIE DU GIVRE**, 434
ODYSEE DES ETISSES
- VOLUBILIS D'ARMONT**, 117
NARCOS II
- VOLUPTÉ DE BELIARD**, 454
PALME DE MOYON
- VOLUPTÉ DE L'EXTASE**, 51
DIAMANT DE SEMILLY
- VOLUPTÉ DE LA JARTHE**, 3
AIR JORDAN (DE)
- VOLUTE DE NANTUEL**, 494
QUENOTTE DE NANTUEL
- VOLVER DE LA VIGNE**, 51, 430
DIAMANT DE SEMILLY, *NYPHÉ DE LA VALLEE*
- VON CHACCO IXE**, 32
CHACCO BLUE (DE)
- VONDEENNE DE BLONDEL**, 445
OPHELIE DE BLONDEL
- VOODY DE VERNAY**, 42
CONTROE (DE)
- VORTEX BORNISSEIS**, 503
QUINTESENCE MAIL
- VORTEX D'ORIANE**, 468
PINTO QUEEN HILL (NL)
- VOSPERO DE QO**, 51
DIAMANT DE SEMILLY
- VOSTOK DE MARS**, 501
QUINETTE DU QUESNOY
- VOTAN DU BOSCHET**, 103
LANDO (DK)
- VOTRE HONNEUR D'OCHEs**, 22
CALVARO (DE)
- VOX DEI**, 98
KANNAN (NL)
- VOYELLE DES AUNETES**, 568
SYLLABE DES AUNETES
- VOYOU DE BEAUVOIR**, 27
CARDENTO (DE)
- VOYOU DE FREVENT**, 117
NARCOS II
- VOYOU DES NOVALLES**, 115
MYLORD CARTHAGO
- VOYOU DU BOBOIS**, 22
CALVARO (DE)
- VRAGANCE MANCIAISE**, 30
CASSINI II (DE)
- VRAI DES VRAIS**, 83
GLANEUR (DE)
- VRAITOT**, 106, 107
LE TOT DE SEMILLY
- VRANSOISE DES AILES**, 464
PETUNIA JAC
- VRISKA DE BLONDEL**, 105
LAUTERBACH (DE)
- VROOM D'EGLEFIN**, 147
QUITE EASY (DE)
- VROUM D'AUZAY**, 124
NOUMA D'AUZAY
- VROUM DE L'OMBRE**, 97
KAMA D'AMAURY
- VUDUCIEL UN PRINCE**, 463
PERLE D'OPAL
- VUE DUCIEL**, 141
QUERCUS DU MAURY
- VUITON DE KREISKER**, 51
DIAMANT DE SEMILLY
- VUITTON D'ARGEVILLE**, 51
DIAMANT DE SEMILLY
- VULCAIN DE BEAUFEU**, 101
KOLORADO DE SEMILLY
- VULCAIN DU MERVAUX**, 42
CONTROE (DE)
- VULCAIN DU ROCH**, 119
NERVOSO
- VUNDERBACH DE BELHEME**, 385
KATIA DU LYS
- VVALNUT GROVE DU PENA**, 7
APACHE D'ADRIERS
- VVALTER DE BREVE**, 451
OSYATIS FOR EVER
- VVARAMOG DE BREVE**, 174
VERDI (NL)
- VWOOD STOCK DE BREVE**, 431
OAXACA DE BREVE



WANDOR VAN DE MISPELAERE (BE), 104
LANDOR S (DE)

WARRANT (NL), 125
NUMERO UNO (NL)

WARRIOR, 158
TANGELO VAN DE ZUUTHOEVE (BE)

WATCH ME (BE), 88
HEARTBREAKER (NL)

WELCOME SHARAN I (DE), 179
WELCOME SYMPATICO (DE)

WERATON (NL), 173
VDL SHERATON (DE)

WHAT A QUICKSTAR R (NL), 143
QUICK STAR

WHISPER D'OMAEL Z (BE), 181
WINNINGMOOD VD ARENBERG (BE)

WHISPER R (NL), 89
HEARTBREAKER (NL)

WIDNEY (BE), 47
DARCO (BE)

WILSON (NL), 89
HEARTBREAKER (NL)

WIMORA (NL), 173
VDL SHERATON (DE)

WIMPEL VAN DE PADENBORRE (BE), 12
BALOUBET DU ROUET

WINDBREAKER H (NL), 89
HEARTBREAKER (NL)

WINNETOU DE LA HAMENTE Z (BE), 181
WINNINGMOOD VD ARENBERG (BE)

WINNIE THE POOH 111 Z (BE), 181
WINNINGMOOD VD ARENBERG (BE)

WINNINGMOOD VD ARENBERG (BE), 47
DARCO (BE)

WISCONSIN (NL), 173
VDL SHERATON (DE)

WODAN (BE), 47
DARCO (BE)

WONDER LADY (NL), 158
TANGELO VAN DE ZUUTHOEVE (BE)

WONDERBOY (BE), 108
LIMBO (NL)

WOUEST DE CANTRAIE Z, 181
WINNINGMOOD VD ARENBERG (BE)



ZABOR Z (BE), 137
QUAMIKASE DES FORETS

ZADORA DE LAUBRY Z (BE), 181
ZANDOR Z (DE)

ZAFIR (NL), 128
ORAME (NL)

ZAIRFORCE ONE CLAMENS Z, 137
QUAMIKASE DES FORETS

ZAKKARY SUNHEUP Z, 181
ZANDOR Z (DE)

ZAMBESI (NL), 89
HEARTBREAKER (NL)

ZANZIBAR VILLA ROSE Z, 181, 604
ZANDOR Z (DE), *UKRAINE VILLA ROSE*

ZAPPY (DE), 77
FOR PLEASURE (DE)

ZATINKA (NL), 88
HEARTBREAKER (NL)

ZAVALL VDL (NL), 29
CASALL (DE)

ZAZOU Z (NL), 181
ZANDOR Z (DE)

ZETA Z (BE), 181
ZANDOR Z (DE)

ZIA MIA DE LA BONN Z, 181
ZANDOR Z (DE)

ZIERAGONDA II (NL), 147
QUITE EASY (DE)

ZILVERSTAR T (NL), 69
EUROCOMMERCE BERLIN (DE)

ZINE ZIDANE B (NL), 88
HEARTBREAKER (NL)

ZINGARO MENILJEAN (NL), 69
EUROCOMMERCE BERLIN (DE)

ZIQUE (NL), 51
DIAMANT DE SEMILLY

ZIRCO Z (BE), 181
ZANDOR Z (DE)

ZOWITTO (NL), 88, 89
HEARTBREAKER (NL)

ZURICH (NL), 69
EUROCOMMERCE BERLIN (DE)

ZYGOTE Z, 181
ZANDOR Z (DE)

ZZ TOP VH SCHAARBROEK Z (BE), 181
ZANDOR Z (DE)